

246. Gyorsárverés képeslapok



Az árverés anyaga megtekinthető weboldalunkon és irodánkban (VI. Andrásy út 16. III. emelet. Nyitva tartás: H-Sz: 10-17, Cs: 10-19 óráig, P: Zárva) 2015 március 16-19. között. AJÁNLATTÉTELI HATÁRIDŐ: 2015. március 19. 19 óra. Ajánlatokat elfogadunk írásban, személyesen, vagy postai úton, telefonon a 317-4757, 266-4154 számokon, faxon a 318-4035 számon, e-mailben az info@darabanth.hu, illetve honlapunkon (www.darabanth.hu), ahol on-line ajánlatot tehet. IRÁSBELI (fax, email) ÉS TELEFONOS AJÁNLATOKAT 18:30-IG VÁRUNK. A megvásárolt tételek átvehetők 2015. március 23-án 10 órától. Utólagos eladás: március 23-26. között. (Nyitvatartási időn kívül honlapunkon vásárolhat a megmaradt tételekből). Anyagbeadási határidő a 247. levelezési gyorsárverésre: március 18. Az árverés FILATÉLIA, NUMIZMATIKA, KÉPESLAP és az EGYÉB GYŰJTÉSI TERÜLETEK tételei külön katalógusokban szerepelnek!

A vásárlói jutalék 20%
Részletes árverési szabályzat weboldalunkon és irodánkban megtekinthető.

Tisztelt Ügyfelünk!

Megtekintés: március 16-19

Tételek átvétele március 23-án 10 órától!

246. aukció elszámolás március 27-től! Amennyiben átutalással kéri az elszámolását, kérjük jelezze emailben, vagy telefonon, ebben az esetben az összeget már két nappal korábban utaljuk.

Kérjük az elszámoláshoz a tétel átvételi listát szíveskedjenek elhozni!

Felhívjuk figyelmüket, hogy a 245. aukciótól az árverések 19:00 órakor fognak zárulni!

Árverési jutalék rendszerünk:

10 000 forintos kikiáltási árig 20%

10 001-100 000 forint közötti kikiáltási áron 16%

100 000 forint feletti kikiáltási ártól 12%

Kezelési költség 160 ft / tétel

A vásárlói jutalék 20%

Jelmagyarázat:

** Használatlan * Megíratlan lap bélyegzéssel, vagy megírt lap bélyeg nélkül
☒ Postázott képeslap (small tear): Kis szakadás(Rb): Hátoldalt sérült (EM): Sarokhiány
(EK): Apró saroktörés (EB): Saroktörés (fl): Foltos (fa): Törött (b): Sérült Emb: Dombor
T1: Kifogástalan T2: Jó T3: Kis hibával T4: Hibás lap Ga: Díjegyves
So. Stpl Alkalmi bélyegzéssel win Riß: Kis szakadás (Rb): Hátoldal sérült (EM) Sarokhiány
(EK) Apró saroktörés (EB): Saroktörés (fl): Foltos(fa): Törött s: Szignó

Tartalomjegyzék:

Képeslap mellékletek 20000-20002	Hölgyek 22892-22897
Képeslap Tételek 20003-20080	Humor 22898-22908
Modern Képeslap Tételek 20081-20098	Irredenta 22909-22936
Történelmi Magyarország 20099-21915	Judaika 22937-22940
Magyarország 20099-21199	Kártya 22941-22942
Erdély 21200-21428	Katonai 22943-23140
Felvidék 21429-21703	Katonai Repülő 23141-23148
Kárpátalja 21704-21758	Krampusz 23149-23151
Horvátország-Délvidék 21759-21833	Kutya 23152-23156
Vajdaság 21834-21909	Léghajó 23157-23158
Burgenland 21910-21912	Ló 23159-23160
Muraköz 21913-21915	Macska 23161-23168
Külföldi Képeslapok 21916-22566	Művész 23169-23303
Amerikai Egyesült Államok 21916-21934	Numizmatika 23304-23310
Ausztria 21935-22006	Propaganda 23311-23369
Belgium 22007-22021	Reklám 23370-23397
Belorusszia 22022-22025	Repülő 23398-23401
Bosznia Hercegovina 22026-22038	Sakk 23402
Bulgária 22039-22041	Sör, alkohol, cigaretta 23403-23404
Cseh Köztársaság 22042-22062	Sport 23405-23433
Dánia 22063	Studentika 23434-23437
Egyiptom 22064-22065	Színész 23438-23475
Franciaország 22066-22147	Térkép 23476-23480
Gibraltár 22148	Törpe 23481-23483
Görögország 22149	Uralkodó, Politikus 23484-23609
Grúzia 22150-22151	Üdvözlőlap 23610-23739
Guinea 22152	Vadász 23740-23789
Hollandia 22153-22163	Vallás 23790-23815
Izland 22164	Virág 23816-23826
Izrael 22165-22166	Vonat 23827-23863
Japán 22167-22169	Zászló, Címer 23864-23872
Kamerun 22170-22172	Zenész 23873-23903
Kína 22173	
Kolumbia 22174-22185	
Koszovó 22186-22188	
Kuba 22189-22190	
Lengyelország 22191-22201	
Líbia 22202	
Makedónia 22203-22228	
Malájzia 22229	
Mexikó 22230-22234	
Monaco 22235-22237	
Montenegro 22238-22256	
Nagy-Britannia 22257-22270	
Németország 22271-22387	
Norvégia 22388-22389	
Olaszország 22390-22436	
Oroszország 22437-22443	
Románia 22444-22474	
Spanyolország 22475-22476	
St. Lucia 22477	
Svájc 22478-22521	
Szerbia 22522-22538	
Szíria 22539-22541	
Szlovénia 22542-22551	
Tanzánia 22552-22553	
Tunézia 22554-22555	
Új Zéland 22556-22558	
Ukrajna 22559-22566	
Motívumok 22567-23903	
Állat 22567-22579	
Auto 22580-22587	
Bélyeg 22588-22595	
Cirkusz 22596-22597	
Cserkész 22598-22608	
Egyéb motívum 22609	
Erotika 22610-22623	
Eszperantó 22624-22626	
Foglalkozás 22627-22628	
Folklór 22629-22785	
Gomba 22786-22787	
Gyerek 22788-22800	
Hadihajó 22801-22837	
Hajó 22838-22878	
Híres Ember 22879-22891	

Képeslap kellékek

20000. **	Igényes, nagyalakú gyűrűs képeslap berakó betétlapokkal, összesen 174/348 férőhellyel (36 cm x 34,5 cm) / Demanding big sized annular postcard album for 174/348 cards (36 cm x 34,5 cm).....	3 000
20001. **	Igényes, nagyalakú gyűrűs képeslap berakó betétlapokkal, összesen 252/504 férőhellyel (36 cm x 34,5 cm) / Demanding big sized annular postcard album for 252/504 cards (36 cm x 34,5 cm).....	3 000
20002. **	Igényes, nagyalakú gyűrűs képeslap berakó betétlapokkal, összesen 306/612 férőhellyel (36 cm x 34,5 cm) / Demanding big sized annular postcard album for 306/612 cards (36 cm x 34,5 cm).....	3 000

Képeslap Tételek

20003. **	3 db RÉGI használatlan magyar városképes lap; Sopron, Eger / 3 old unused Hungarian town-view postcards; Sopron, Eger.....	900
20004. *	3 db RÉGI magyar városképes lap, vegyes minőség; Máriabesnyő, Budapest, Kecskemét / 3 old Hungarian town-view postcard, mixed quality; Máriabesnyő, Budapest, Kecskemét.....	1 800
20005. *✉	5 db RÉGI magyar városképes lap; Esztergom és egy Párkány / 5 old Hungarian town-view postcards; Esztergom and one Párkány.....	1 000
20006. ** *	10 db főleg RÉGI fekete-fehér magyar városképes lap, vegyes minőség; templom belsők, fotókkal / 10 old black and white Hungarian town-view postcards, mixed quality; church interiors, photos.....	800
20007. ** ✉	12 db RÉGI fekete-fehér magyar városképes lap, vegyes minőség; több Lillafüred és Görömböly-Tapolca / 12 old black and white Hungarian town-view postcards, mixed quality...	1 000
20008. ** *	13 db RÉGI magyar városképes lap, vegyes minőség; több Mátrafüred és Budapest / 13 old Hungarian town-view postcards, mixed quality.....	1 000
20009. ** *	17 db RÉGI fekete-fehér magyar városképes lap, vegyes minőség; több Pécs, Balaton / 17 old black and white Hungarian town-view postcards, mixed quality.....	1 000
20010. ** *	18 db RÉGI magyar városképes lap, vegyes minőség; Balaton és környéke / 18 old Hungarian town-view postcards, mixed quality; Balaton and its surroundings.....	1 600
20011. ** *	19 db RÉGI fekete-fehér magyar városképes lap; főleg Balaton és környéke / 19 old black and white Hungarian town-view postcards; mostly Balaton and its surroundings.....	1 000
20012. ** *	20 db RÉGI magyar városképes lap, vegyes minőség / 20 old Hungarian town-view postcards, mixed quality.....	1 000
20013. **	Erdély örök, egyetlen, mienk! Képeslap füzet, 7 db erdélyi, irredenta városképeslappal, pinx. Gebhardt / Hungarian irredenta, postcards booklet with 7 Transylvanian postcards.....	5 000
20014. ** *	15 db RÉGI erdélyi városképes lap, vegyes minőségű / 15 old Transylvania postcards, mixed quality.....	2 600
20015. ** *	9 db RÉGI fekete-fehér történelmi magyar városképes lap, vegyes minőség; / 9 old black and white historical Hungarian town-view postcards, mixed quality;.....	1 000
20016. ** *	18 db RÉGI történelmi magyar városképes lap, pár fotóval, vegyes minőség; / 18 old historical Hungarian town-view postcards with some photos, mixed quality;.....	1 000
20017. *✉	18 db főleg RÉGI főleg történelmi magyar városképes lap, vegyes minőség; / 18 mostly old mostly historical Hungarian town-view postcards, mixed quality;.....	1 000
20018. ** *	23 db RÉGI külföldi városképes lap három Mastroianni művészlappal; főleg német, osztrák, olasz / 23 old European town-view postcards with three Mastroianni sculptochromie art postcards; mostly German, Austrian, Italian.....	1 000
20019. *	10 db régi motívumlap a Louvre Múzeum műtárgyiról.....	800
20020. **	6 db RÉGI japán városképes lap / 6 old Japanese postcards.....	1 800
20021. ** ✉	3 db régi német városképes lap (Drezda és Nürnberg) villamosokkal, és a Rathen gőzhajóval / 3 pieces German postcards (Dresden and Nürnberg) with trams and SS Rathen.....	1 000
20022. ** *	5 db külföldi motívumlap, olaszországi múzeumok műtárgyairól.....	800
20023. **	25 db RÉGI használatlan olasz művészlap Gilles és Hardy szignóval; Italien Gravur / 25 old unused Italian art postcards signed by Gilles and Hardy; Italien Gravur.....	8 000
20024. *✉	7 db RÉGI külföldi városképes lap, vegyes minőség; osztrák, francia / 7 old worldwide postcards, mixed quality; Austrian, French.....	1 000
20025. ** *	10 db RÉGI külföldi városképes lap, vegyes minőség; osztrák, olasz / 10 old European town-view postcards, mixed quality; Austrian, Italian.....	1 000
20026. ✉	10 db RÉGI külföldi városképes lap, vegyes minőség; főleg osztrák, cseh, olasz / 10 old European town-view postcards, mixed quality; mostly Austrian, Czech and Italian.....	1 000

20027. ** *	10 db RÉGI külföldi városképes lap, vegyes minőség, egy panorámalappal; német, osztrák, cseh, olasz / 10 old European town-view postcards, mixed quality with one panoramacard; German, Austrian, Czech, Italian	1 000
20028. ** *	15 db RÉGI külföldi városképes lap, vegyes minőség; főleg osztrák (Bécs), cseh, olasz / 15 old European town-view postcards, mixed quality; mostly Austrian (Vienna), Czech and Italian	1 000
20029. ** *	18 db RÉGI külföldi városképes lap, vegyes minőség; főleg osztrák, cseh, olasz / 18 old European town-view postcards, mixed quality; mostly Austrian, Czech and Italian	1 000
20030. ** *	27 db RÉGI külföldi városképes lap, vegyes minőség; sok osztrák (Bécs), olasz, horvát (Abbazia), francia / 27 old European town-view postcards, mixed quality; mostly Austrian (Vienna), Italian, Croatian (Abbazia) and French	1 400
20031. **	9 db RÉGI használatlan motívumlap Varsányi Pál fametszetsorozatából; bányász / 9 old unused motive cards from Varsányi Pál's woodcut series; miners	2 400
20032. **	12 db RÉGI használatlan motívumlap Vydai Brenner Nándor szignóval; magyar szocialista bányász sorozat / 12 old unused motive cards signed by Vydai Brenner Nándor; Hungarian socialist miners postcard series	3 000
20033. ** *	6 db RÉGI motívumlap; erotikus lapok / 6 old motive cards; erotic	2 000
20034. ** *	8 db RÉGI motívumlap; erotikus szobrok / 8 old motive cards; erotic sculptures	1 600
20035. **	2 db RÉGI használatlan motívumlap; kalotaszegi és torockói népviselet / 2 old unused motive cards; folklore from Kalotaszeg and Torockó	1 200
20036. ** *	6 db RÉGI holland folklór lap, benne 1 litho lap, vegyes minőségű / 6 old motive cards, Dutch folklore, including 1 litho postcard, mixed quality	2 000
20037. ** *	8 db RÉGI motívumlap, vegyes minőség; magyar folklór grafikai / 8 old motive cards, mixed quality; Hungarian graphic folklore	1 200
20038. ☒	2 db RÉGI gyerek motívumú képeslap; Margret Boriss és Pauli Ebner szignó / 2 old children motive postcards; Margret Boriss and Pauli Ebner signatures	2 000
20039. ☒	4 db RÉGI motívumlap; fürdőző kislány, gyerek sorozat / 4 old motive cards; bathing little girl, children series	1 200
20040. ** *	8 db RÉGI motívumlap; gyerek, Hans Petersen szignó / 8 old motive cards; children, Hans Petersen signature	2 400
20041. ☒	3 db RÉGI motívumlap; hajó, katonai / 3 old motive cards; ship, military	1 000
20042. ** *	30 db RÉGI nagyrészt hajókat ábrázoló motívum lap / 30 old mainly motive cards, ships	1 000
20043. *☒	12 db RÉGI motívumlap pár lithoval, vegyes minőség; hölgyek / 12 old motive cards with some lithos, mixed quality; lady	1 000
20044. *	2 db RÉGI humoros grafikai képeslap; Kaszás Jámбор szignó / 2 old humorous graphic postcards; Kaszás Jámбор signature	2 000
20045. ** ☒	2 db RÉGI motívumlap; macska, hölgy / 2 old motive cards; cat, lady	800
20046. ** *	3 db RÉGI Barham szignós motívumlap; C.W. Faulkner & Co. / 3 old motive cards signed by Barham; C.W. Faulkner & Co.	2 400
20047. **	János Vitéz - Toldi - Szép Ilonka; képeslapalbum 68 férőhellyel, benne összesen 13 Petőfi művészlappal; Sándor Béla falfestmény / Postcard album for 68 cards, with 13 Petőfi art postcards; Sándor Béla's paintings	2 000
20048. ** *	25 db RÉGI motívumlap, pár lithoval, vegyes minőség; hölgyek, művész, zenész, katonai / 25 old motive cards with some lithos, mixed quality; lady, art, musician, military	1 800
20049. *☒	4 db RÉGI katonai fotólap / 4 old motive cards, soldiers photo	1 000
20050. ** ☒	4 db RÉGI szignált motívumlap (Garay, Basch, Juszgó); katonai / 4 old artist signed motive cards (Garay, Basch, Juszgó); military	2 200
20051. ** *	8 db RÉGI motívumlap; romantikus katonai lapok / 8 old motive cards; romantic military cards	1 600
20052. ** *	13 db RÉGI katonai fotó képeslap, és 3 db fotó, vegyes minőségű / 13 old photo postcards, soldiers, 3 photos, mixed quality	3 000
20053. **	A Magyar Sors - bajtársi levelezés I. sz. (hadtörténeti) sorozata. Szerk. Kuthy Ferenc. 22 darabos képeslapsorozat K. Nagy Sándor rajzaival; kiadja a Magyar Nemzeti Szövetség	4 000
20054. ** *	66 db RÉGI motívumlap több fotóval, vegyes minőség; katonai és uralkodó / 66 old motive cards with many photos, mixed quality; military and royalty	6 000
20055. ** *	6 db RÉGI motívumlap egy lithoval, vegyes minőség; macska / 6 old motive cards with one litho, mixed quality; cats	3 000
20056. **	7 db RÉGI használatlan motívumlap, vegyes minőség; Hans Schlimarski szignózott művészlapja Wagner darabjaiból / 7 old unused motive cards, mixed quality; Hans Schlimarski's art postcards, Wagner	3 000

Weboldalunkon a zárás pillanatáig licitálhat és követheti tételei állását!

20057. ** *	8 db RÉGI motívumlap; szignós művészlapok (Skarbina, Zatzka, Schiff, Kränzle) / 8 old motive cards; artist signed art postcards (Skarbina, Zatzka, Schiff, Kränzle).....	2 200
20058. ** *	12 db RÉGI motívumlap pár lithoval, vegyes minőség; művészi tájképek / 12 old motive cards with some lithos, mixed quality; art landscapes	1 000
20059. *✉	2 db RÉGI színész motívumlap; Fedák Sári, Felhő Rózsi / 2 old actresses motive cards; Fedák Sári, Felhő Rózsi	1 000
20060. ✉	3 db RÉGI motívumlap; színész, pipázó úr / 3 old motive cards; actresses, pipe smoking man.....	1 000
20061. ** *	8 db régi színész és gyermek témájú képeslap / 8 mixed motive cards, actress, children, mixed quality	1 000
20062. ✉	2 db RÉGI üdvözlőlap, litho lapok, egyik dombornyomott, sérült / 2 old damaged greeting cards, litho postcards, 1 embossed postcard	800
20063. ✉	6 db RÉGI motívumlap két lithoval, vegyes minőség; újévi üdvözlő / 6 old motive cards with two lithos, mixed quality; New Year's greeting.....	1 000
20064. *✉	8 db RÉGI motívumlap lithokkal, vegyes minőség; gyerek üdvözlő / 8 old motive cards with lithos, mixed quality; children greeting	2 600
20065. ** *	9 db RÉGI motívumlap, vegyes minőség, pár lithoval; virág, üdvözlő / 9 old motive cards, mixed quality, some lithos; flower, greeting	1 000
20066. ✉	12 db RÉGI virágos üdvözlő motívumlap több lithoval; vegyes minőség / 12 old floral greeting cards with some lithos; mixed quality	1 000
20067. *✉	13 db RÉGI motívumlap sok lithoval, dombornyomottal; vegyes minőség; virágos üdvözlő / 13 old motive cards with some lithos and embossed ones, mixed quality; floral greetings	1 000
20068. ** *	19 db RÉGI motívumlap, vegyes minőség; üdvözlő, folklór, katonai, művész / 19 old motive cards, mixed quality; greeting, folklore, military, art.....	1 000
20069. ✉	19 db üdvözlő és motívum képeslap az 1900-1910-es évekből.....	9 500
20070. ** *	30 db főként régi (benne pár modern) karácsonyi üdvözlőlap, benne néhány litho, vegyes minőségű / 30 mainly old (including some modern) greeting cards, Christmas, including some litho, mixed quality	1 000
20071. ** *	50 db főként RÉGI, vegyes tematikájú képeslap, benne városképes lapok, üdvözlőlapok, hölgy motívumú lapok, művész és katonai lapok, vegyes minőségű lapok / 50 mainly old mixed postcards, Town-view postcards, greeting cards, ladies, artist, soldiers, mixed quality..	1 000
20072. **	5 db RÉGI motívumlap, vegyes minőség, lithokkal; vadász, állatok / 5 old motive cards, mixed quality with some lithos; hunter, animals.....	1 000
20073. ** *	5 db RÉGI motívumlap, vegyes minőség; vadász / 5 old motive cards, mixed quality; hunter..	1 000
20074. ** *	5 db RÉGI motívumlap, vegyes minőség; vadász / 5 old motive cards, mixed quality; hunter..	1 000
20075. **	6 db RÉGI használatlan motívumlap egy lithoval, vegyes minőség; vadász / 6 old unused motive cards with one litho, mixed quality; hunter	1 000
20076. **	7 db RÉGI használatlan motívumlap, vegyes minőség; vadász / 7 old unused motive cards, mixed quality; hunter.....	1 000
20077. ** *	Egy doboznyi RÉGI motívumlap, vegyes minőség; főleg művészlapok, vallás, hölgyek / A box of old motive cards, mixed quality; mostly art postcards, religious and lady.....	11 000
20078. **	5 db RÉGI használatlan motívumlap; litho virágok C. Klein szignóval; Meissner & Buch / 5 old unused motive cards; litho flowers with C. Klein signature; Meissner & Buch.....	3 000
20079. *✉	6 db RÉGI motívumlap, öt lithoval, vegyes minőség; rózsák / 6 old motive cards with five lithos, mixed quality; roses.....	1 800



20080. ** * 35 db RÉGI motívumlap lithokkal, v 1600



20081. * 4 db MODERN C olorvox hanglemezes k 1400



20082. ** * 13 db főleg MODERN magyar váro 1000



20083. ** * 67 db MODE RN magyar városképes 1000

NO IMAGE

NO IMAGE

20084. ** * Kb. 350 db M ODERN városképes és 1000



20088. ** * 1955-1965 G uadeloupe - 6 interestin 3000

20085. ** * Kb. 400 db M ODERN magyar fekete 2000



20089. MODERN 12 képesla p sorozat tokban: □ Mos 2000



20086. ** * 34 db MODE RN, főként amerikai vá 1000

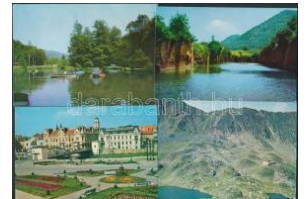

20087. ** * 111 db főleg MODERN városképes 1000



20092. ** * 220 db MOD ERN külföldi, fekete-feh 2400



20093. ** * 253 db MOD ERN külföldi városképe 2000



20090. ** * Kb. 800 db M ODERN külföldi városk 3600



20091. ** * 15 db VEGY ES fekete-fehér románi 1200



20096. ** * 15 db MODERN motívum lap, művészl 1000



20097. ** * 32 db vegye s hűsvéti üdvözlőlap, b 1000



20094. * 6 db vegyes (főként modern) folklór t 1000



20095. ** * 40 db lepke motívum képeslap tété 5000



20100. * 1918 Ismeretlen v áros, Gépészeti Techni 5000



20101. * Azonosítatlan ma gyar város, Górá István 1400



20098. ** * 100 db főleg MODERN motívumlap 1000



20099. ** Országos Magy ar Gyermekvédő Egyes 1400



20104. * Aba, Háromszögű műemlék templom újjaép 800



20105. 6 Abádszalók, Han gya szövetség, utca; 2000



20102. ** Azonosítatlan m agyar város, 'tejcarnok 1600



20103. ** Azonosítatlan m agyar városképes lap, E1000



20108. * Agárd, tó, csónak ok, kiadja Puha Kálmán 1000



20109. * Ágásvár, Sztanek Ede photo (kis szakad 1400



20106. 6 Abaújszántó, Sát orhegy, szőlők, Forgác 1400



20107. 6 Abaújvár, Részle t T/3 2000



20110. ** Aggtelek és Jós vafő, Cseppkőbarlang, 1000



20111. 6 Alattyán, Felső le ányiskola, Fő utca, kiad 2000

Lindner és Kobra termékek teljes választékban megrendelhetők irodánkban vagy



20112. ** Aldebrő, Kőzségháza (ázott sarok / w 1000



20113. ☒ Alpár, Fő tér, Szegő Gyula üzlete és kiadó 1800



20114. ** Andornaktálya, Kistálya, Bör, Sör és Páli 800



20115. ** Andornaktálya (Kistálya), Római katolikus 900



20116. ☒ Apostag, Katolikus templom és parókia, R2000

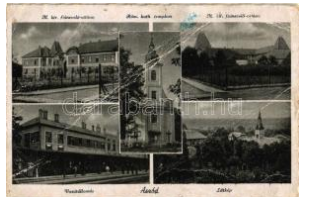

20117. * Aszód, vasútállomás, M. kir. fiúnevelő-otthon 800



20118. ☒ Atkár, Györfly Kálmán kastélya (b) T4 4600



20119. ☒ Atkár, Györfly-lak (EK) T2/3 4600



20120. ☒ Bábolna, kastély udvari rész (fa) T3 2000



20121. ☒ Bábolna puszta, kaszinó; Fischer Gyula k 2600



20122. * Bácsbokod, Templompark, Hősök szobra 4000



20123. * Bácsfeketehegy, Gróf Széchenyi utca, S 1200



20124. * Badacsony, vitorlás hajók (ragasztányom) 1000



20125. ☒ Badacsony kőkereszt, kiadja Mérei Ignác 4800



20126. ** Badacsony, Kereszt a hegytetőn (EK) 1200



20127. * Badacsony, Ibszőlőgazdaság, Bazalt 1800



20128. ☒ Badacsony, Kisfaludy ház (EK) T3 1000



20129. ☒ Badacsony, Kisfaludy borozó-étterem, D 1000



20130. ☒ Badacsony, Kisfaludy ház, Szegedy Róz 1200



20131. * Badacsony, Szegegy Róza- és Kifaludy ház 1600



20132. ☒ Baja-Bátaszéki vasúti híd; ifj Wagner An 6000



20133. * 1899 Baja, Városi színház, Diamant Lajo 2000



20134. ☒ Baja, sporttelep, csónakok (fa) T3 1200



20135. ☒ Baja, Magyar királyi állami tanítóképző in 2000



20136. ☒ Baja, Vörösmarty utca, Központi kávéháza 4200



20137. ** Bajna, Földművelésügyi szövetkezet, Községi 1200



20138. ☒ Bajna Hősök emlékműve (EK) T2/3 1400

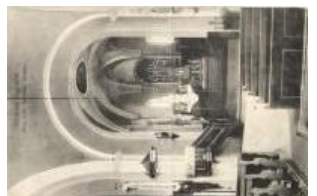

20139. * Bajna, Római katolikus templom belső (R 1400



20140. * Balassagyarmat, Vasútállomás T2/3 2600



20141. ☒ Balassagyarmat, Erseki tanintézet főépü 1000



20142. ☒ 1896 Balatonvidéke, Balatonfüred, Zala 1000



20143. * Balaton-Lidó Siófók és Zamárdi között; Ar 3000



20144. * Balaton, Hullámozó Balaton, hölgy fürdőruhá **800**

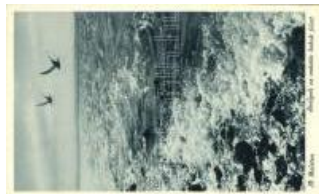

20145. ☒ Balaton, sirályok az ezüstös habok felett **T 800**



20146. ☒ Balaton, szélcsen d, matróz lányok **T2 1400**



20147. ☒ Balatoni gyermek élet **T2 800**



20148. ☒ Balatoni hangula t (EB) **T3 1000**



20149. ** Balaton, fürdőé let, Divald és Monostor **2000**



20150. ** Balaton, vihar (EB) **T3 1000**



20151. ** Balaton, vihar, g ózhajó (EB) **T3 1000**



20152. ☒ Balaton, gózhajó **T2 800**



20153. ☒ Balaton, hajók (fa) **T3 800**



20154. ☒ Balaton, Duzzadó vitorlák **J457 T2 800**



20155. ☒ Balaton, téli spor t, jégvitorlás (kis lyuk / p **1600**



20156. ** Balatonaliga, ve ndéglő, Emília forrás; k **3000**



20157. ** Balatonalmádi - 9 db régi vágott nem k **1200**



20158. ** Balatonalmádi-fü rdő, fürdőház, leporell **1000**



20159. ☒ Balatonalmádi-fü rdő (EK) **T2/3 1000**



20160. * Balatonalmádi, Vő rösberény, Malomvölgy **1800**



20161. ☒ Balatonalmádi-fü rdő, Öreghegyi vasútáll **8500**



20162. ☒ Balatonalmádi, h ajó kikötő, Baross gózha **4400**



20163. ☒ Balatonalmádi fü rdő, vitorlás (EB) **T3 1000**



20164. ☒ Balatonalmádi, F övényfürdő, fürdőzők (E **1600**



20165. ☒ Balatonalmádi, st rand (fa) **T3 1600**



20166. ☒ Balatonalmádi-fü rdő, Strandfürdő (fa) **T3 1200**



20167. ☒ Balatonalmádi, sé tány (EK) **T2/3 1000**



20168. ☒ Balatonalmádi fü rdő, Abbazia szálloda **T 1200**



20169. * Balatonarács, Há borús emlékmű; Képző **1200**



20170. * Balatonarács, Kul túrothron, photo **T2 4000**



20171. ☒ Balatonarács, Re formátus templom (kis **4000**



20172. ☒ Balatonberény, B aross gőzös (EB) **T3 1200**

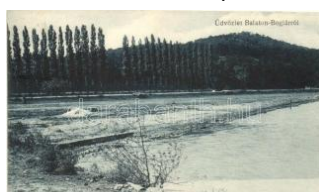

20173. ☒ Balatonboglár, Fi schl Jakab és fiai kiadá **2000**



20174. ☒ Balatonboglár, Fi schl Jakab és fiai kiadá **1200**



20175. ☒ Balatonboglár, Ú j kikötő **T2 800**

Lindner és Kobra termékek teljes választékban megrendelhetők irodánkban vagy



20176. ☒ Balatonboglár, V illák, háttérben a zsinag 6000



20177. ** Balatonboglár, gőzhajó, photo Erdélyi 1200



20178. ** Balatonboglár V asút utca (EK) T2/3 3000



20179. ☒ Balatonboglár (Boglár), Korzó (fa) T3 2000

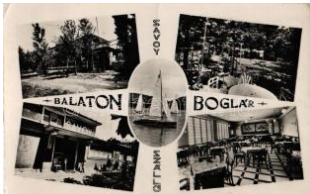

20180. ☒ Balatonboglár, Sa voy szálló, belső (EK) T2 900



20181. ** Balatonboglár, Magyar Államvasuták T1400



20182. ** Balatonfőkajár, Református templom té 2400



20183. ☒ Balatonföldvár, panoramacard (levágott) 1600



20184. ☒ Balatonföldvár, L átkép a Stefánia sánctól 2000



20185. * Balatonföldvár, Galambsziget, motorcsóna 800



20186. ** Balatonföldvár, Galambsziget, Gerendai 800



20187. ** Balatonföldvár, Időjelző állomás, Galam 1200



20188. ☒ Balatonföldvár, G arabonciás szálló (EK) 2000



20189. ☒ Balatonföldvár, S ellő szálloda (EB) T3 1200



20190. ** Balatonföldvár, Bendegúz szálloda, kia 1600



20191. ☒ Balatonföldvár, H orthy Miklós m. kir. hon 1000



20192. ☒ Balatonfüred, Befagyott Balaton, kiadja 1600



20193. * Balatonfüred-gyógyfürdő (fa) T4 800



20194. ☒ Balatonfüred-fürdő, csónak kikötő, Divald 1200



20195. ☒ Balatonfüred, kikötő T2 800



20196. ☒ Balatonfüred, fürdőház (EK) T2/3 3000



20197. ☒ Balatonfüred-fürdő, Uzsoda, hajó (EK) T 1200



20198. * Balatonfüred, Tibor fürdő T2 800



20199. ☒ Balatonfüred-fürdő, Tibor fürdő T2 800



20200. ☒ Balatonfüred-fürdő, parti sétány (EK) T2/ 1000



20201. * Balatonfüred-fürdő, Erzsébet udvar (EB) 1000



20202. ☒ Balatonfüred-gyógyfürdő, Erzsébet szanatórium 800



20203. ** Balatonfüred-fürdő, Balaton Szövetség ü 900



20204. * Balatonkenese, strand, fürdőzők, photo T3600



20205. ☒ Balatonkenese, F ürdőtelep; Pósa Andre 1800



20206. ☒ Balatonkenese, O tthon strandfürdő, büfé 1200



20207. ☒ Balatonkenese, F óvárosi üdülőhely, Foto 1200



20208. Balatonkenese, Otthon szálloda parkja (E 1600



20209. Balatonkenese, A Székesfővárosi alkalm 3600



20210. Balatonkenese, Kossuth szobor, Soós em1400



20211. Balatonlelle-fürdő, Kossuth Lajos utca, te 1000



20212. Balatonlelle, Éden pénzió, Honvédtisztí strá 900



20213. Balatonlelle, Ferenc József Keresk. kórh 1000



20214. Balatonszémes (kis szakadás / small te1600



20215. Balatonszépezd, Római katolikus temp 1000



20216. Balatonudvari, Va sútállomás, Református 1600



20217. Balf-fürdő, Hársfa sor (EK) T2/3 800



20218. Bánhida, Római katolikus templom; kia 1400



20219. Bánk, Tengerszem pénzió, strandfürdő (1000



20220. Bánréve, Római katolikus templom, utca 1000



20221. Baracska floral T2 4000



20222. Barcs, Dráva híd (EK) T2/3 800



20223. Barcs, Union malom (EB) T3 1200



20224. Becske, utca (EB) T3 2000



20225. Békéscsaba, laktanya; kiadja Gesmey S 2000



20226. Békéscsaba, Gyaloglaktanya - Zoltán-ka. 1400



20227. Békéscsaba, Osztrák-Magyar bank, Tevá 1000



20228. Békéscsaba, Posta palota, Múzeum, Árp 1000



20229. Beremend, Fuchs M. Dávid (ezelőtt L 38000



20230. Berettyóújfaló, Esze Tamás laktanya T1 2000



20231. Berettyóújfaló, M. kir. Gróf Tisza István P1400



20232. Bodrogolasi, kastély, kiadja Wlaszlovits 1400



20233. Bodrogolasi, Herceg Lónyay Elemér kas 1400



20234. Bódvarákó, strand, Ostromos-hegy T2 3000



20235. Bonyhád, kiadja Rózsa Lajos (EK) T2/3 800



20236. Böhönye, Római katolikus Plébániatemplom 1000



20237. Budakeszi, Parancsnoksági épület, Tiszt 1000

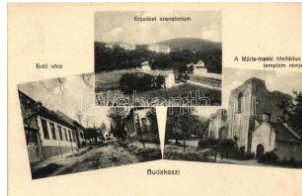

20238. Budakeszi, Erzsébet szanatórium, Erdő 3800



20239. Budakeszi, Erzsébet királyné szanatórium 1000

Kérjük telefonos és írásbeli ajánlatait időben adja le!



20240. ☒ Budakeszi, Erzsébet királyné szanatóriuma 1000



20241. ☒ Budakeszi, Erzsébet királyné szanatóriuma, Jánoshegy 800



20242. ☒ Budakeszi, Makkosmária, Kolostor romja 1000



20243. ** A Régi Budapest I., II., III., IV. és V. sor 10000



20244. * ☒ Budapest - 18 db városképes lap, veg 1000



20245. ☒ 1898 Budapest panoramacard (b) T4 1600



20246. ** Budapest, Ezredéves országos kiállítás 1000



20247. ☒ Budapest, Ezredéves Országos Kiállítás, 1600



20248. ☒ Budapest, Andrásy út, Bazilika, Operaház 2000



20249. * Budapest, Látkép a királyi palotától; Gan 2000



20250. ** Budapest, Carl Otto Hayd floral litho T2 2000



20251. ☒ Budapest, Ottmar Zieher floral litho (EB) 2000



20252. ☒ Budapest, floral litho (EK) T2/3 2000



20253. * Budapest, Buda látképe 1650; Kaucky L. 1000



20254. ☒ Budapest, Duna, gőzhajó, Mátyás té 1400



20255. ** Budapest, Bleri ot gépe a Lánchíd felet 3000



20256. ☒ Budapest, villamos, magyar zászló, címe 1600



20257. ** Budapest, IV. Károly és Zita királyné 1400



20258. ** Budapest, IV. Károly és Zita királyné 1400



20259. ** Budapest, IV. Károly és Zita királyné 1400



20260. ☒ Budapest, 1915 katonák, photo T2 2000



20261. ☒ Budapest, 1904 Szent István napi körmenet 1400



20262. * Budapest, 1948 Ószi Vásár, Magyar Köz 1400



20263. ☒ Budapest, Nemzetközi Vásár, Hikker fém 1400



20264. * Budapest, Nemzetközi Vásár, A Magyar g 1200



20265. ☒ Budapest, 1939 BNV So. Stpl T2 1200



20266. * Budapest, Nemzetközi Vásár, Stand 1600



20267. ☒ Budapest, Nemzetközi Vásár, Őszi Vásár, 1400



20268. ☒ Budapest, kilátás a Jánoshegyről T2 1200



20269. ☒ Budapest, kilátás a Halászbástyáról T2 1200



20270. ☒ Budapest, kilátás a Szent Gellért hegyről 1000

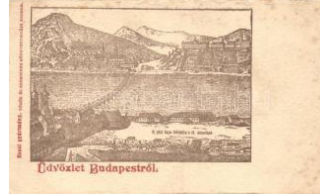

20271. * Budapest, A Váci kapu környéke a 18. sz 1200



20272. ** Budapest (?) Kasztor Izidor használt és 2000



20273. ** Budapest, hídak vegyes minőségbe 8000

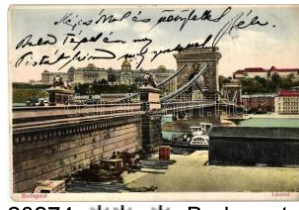

20274. ** Budapest, hídak - 13 db régi képes 2400



20275. Budapest, Erzsébet híd litho (r) T3/4 1200



20276. Budapest, Erzsébet híd litho (EB) T3 2000



20277. Budapest, Erzsébet híd (EB) T3 800



20278. Budapest Erzsébet híd (fa) T3 1200



20279. Budapest, Erzsébet híd; Divald Károly T2 1000



20280. Budapest, Erzsébet híd (EK) T2/3 1000



20281. Budapest, Erzsébet híd T2/3 1200



20282. Budapest, Esküté r-híd (Erzsébet királyné 1000



20283. 1899 Budapest, Ferenc József híd (EM) 2000



20284. Budapest, Ferenc József híd (EK) T2 1400

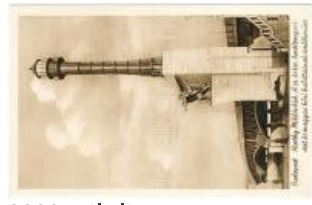

20285. Budapest Horthy Miklós híd (Petőfi híd) 1000



20286. Budapest, Lánc híd, három részes pano 2000



20287. Budapest, Lánc híd Emb. (levágott / cut) 1000

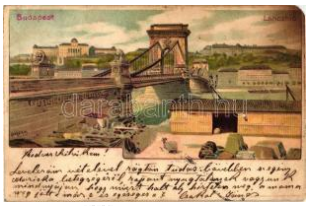

20288. 1899 Budapest, Lánc híd, litho s: Geiger R1800



20289. Budapest, Lánc híd T2 1000



20290. Budapest I., Divald (EK) T2/3 1200



20291. Budapest I. Királyi vár T1/2 1000



20292. 1899 Budapest I. Királyi vár (EK) T2/3 1000



20293. Budapest I. vár, V érmező (EK) T2/3 1600



20294. Budapest I. Halászbástya, Szent István s 1000



20295. 1899 Budapest I. Mátyás templom, litho 1000



20296. Budapest I. Mátyás templom, Halászbástya 2000



20297. Budapest I. Mátyás templom; Divald Kár 1000



20298. Budapest I. Mátyás templom (kis szakad 1000



20299. Budapest I. Gellérthegy részlet, Tabán; 2000



20300. Budapest I. Krisztina tér, templom, Pesti 1800



20301. Budapest I. Corvin tér, Lajos kútja T2/3 1000



20302. Budapest I. Alagút, Divald Károly T2 1000



20303. Budapest I. Felső Vízivárosi Szent Ann 1400

Megnyílt megújult webshopunk! Folyamatosan bővülő kínálat!



20304. ☒ Budapest I. Gellért szobor, Erzsébet hí **1200**

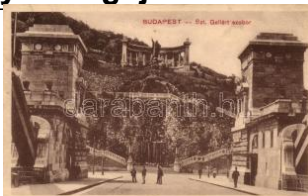

20305. ☒ Budapest I. Szent Gellért szobor (EK) T2 **1000**

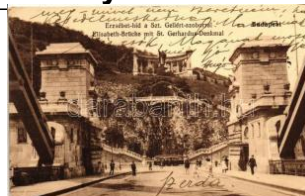

20306. ☒ Budapest I. Gellért szobor, Erzsébet hí **1000**



20307. ✨✨ Budapest I. Szent Gellért szobor T1 **900**



20308. ✨✨ Budapest I. Hunyadi János szobra; Tau **1000**



20309. ☒ Budapest I. Szent István szobor (EK) T2 **1000**



20310. ☒ Budapest I. Szent István szobor (fa) T4 **800**



20311. ☒ Budapest II. Máriaremete T2 **1000**



20312. ☒ Budapest II. Máriaremete, Új templom (b) **1000**



20313. ✨✨ Budapest II. Máriaremete Szent kút, ki **1000**



20314. ✨✨ Budapest II. Máriaremete, Új templom, **1000**



20315. ☒ Budapest II. Hűvösvölgy (EK) T2/3 **1000**



20316. ☒ Budapest II. Hűvösvölgy, végállomás, 41 **3600**



20317. ☒ Budapest II. Hűvösvölgy, Auguszt Pavillo **1400**



20318. ✨✨ Budapest II. Hűvösvölgy, Auguszt Pavi **2000**



20319. ✨ Budapest II. Hűvösvölgyi Pensio villa (EK) **2200**



20320. ✨✨ Budapest II. Hűvösvölgy, Wippner Mihály **4000**



20321. ✨✨ Budapest II. Hűvösvölgy, Wippner Mihály **2000**



20322. ☒ Budapest II. Márt Mihalgy Hűvösvölgy gy **3000**



20323. ✨ Budapest II. Hűvösvölgy, Remetekertváros **1000**



20324. ✨ Budapest II. Pasa réti lövészárk, közöns **1600**



20325. ✨✨ Budapest II. Ságvári-liget, úttörővasút **1000**



20326. ☒ Budapest II. Ságyári-liget, úttörővasút álló **1000**



20327. ✨ Budapest II. Pesth idegkút, Wippner Antal **2200**



20328. ✨ Budapest II. Császárfürdő parkja, photo (**2000**



20329. ☒ Budapest II. Császárfürdő T2 **1000**



20330. ✨ Budapest II. Császárfürdő T2 **1600**



20331. ☒ Budapest II. Lukácsfürdő (fa) T3 **1600**



20332. ✨ Budapest II. Törökbatya söröző kerthely **1000**



20333. ☒ Budapest II. Gül Baba söröző-étterem, b **1400**



20334. ☒ 1899 Budapest II. Állami Tanítónőképző **1000**



20335. ☒ Budapest II. Bolyai János Honvéd Műsz **1000**



20336. ☒ Budapest III. Óbuda, Hajógyár, gőzhajók 5000



20337. ✱ Budapest III. Római Duna part, Fongiere 2600



20338. ✱ Budapest III. Római strand, Homok 2600



20339. ☒ Budapest III. Aquincum, Mitra templom (tű) 800



20340. ✱ Budapest III. Aquincumi ásátások (EK) T 1000



20341. ✱ Budapest III. Hármaszathárhegy, Gundel é 1000



20342. ✱ Budapest III. Hármaszathárhegy, Gundel é 1000

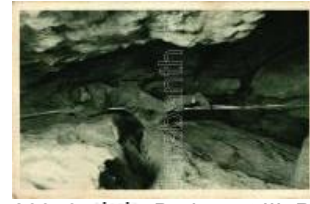

20343. ✱✱ Budapest III. Pálvölgyi Déry-barlang, U 1000



20344. ✱✱ Budapest III. Pálvölgyi barlang, Hódjárat; 900



20345. ☒ Budapest III. Ujlika, Melocco cementgyá 11000



20346. ☒ Budapest III. Kereskedelmi múzeum (EM) 1000



20347. ✱✱ Budapest IV. Isztvántelki Clarisseum (E) 1800



20348. ✱ Budapest V. Parlament, gőzhajó (Rb) T3 800



20349. ✱✱ Budapest V. Parlament (Rb) T3 800



20350. ☒ Budapest V. Parlament (EK) T2/3 800



20351. ☒ Budapest V. Parlament T2 1000



20352. ✱✱ Budapest V. Ferencz József rakpart, K 1000



20353. ☒ Budapest V. Bazilika litho (b) T4 1600



20354. ☒ Budapest V. Lipótvárosi Bazilika Emb. (I) 1000



20355. ✱✱ Budapest V. Szent István bazilika belső 1000



20356. ☒ Budapest V. Bazilika, Divald T2 1200



20357. ✱ Budapest V. Szent István székesegyház, fő 1000



20358. ☒ Budapest V. Tőzsde Palota, Szabadság t 1000



20359. ☒ Budapest V. Tőzsde palota (EK) T2/3 1000



20360. ☒ 1899 Budapest V. Magyar Tudományos 1000



20361. ☒ Budapest V. Igazságügyi Palota lépcsőh 1600



20362. ☒ Budapest V. Magyar Általános Hitelbank 1000



20363. ☒ Budapest V. Osztrák Magyar Bank (EK) 1000



20364. ☒ Budapest V. A Magyar Királyi Folyam-é 1400



20365. ☒ Budapest V. Viga-dó; Divald Károly (EK) 1000



20366. ☒ Budapest V. Klotild paloták T2 1200



20367. ✱✱ 1931 Budapest V. Kegyesitanítórendi G2000

Lindner és Kobra termékek teljes választékban megrendelhetők irodánkban vagy



20368. ** Budapest V. Grand Hotel Hungaria nagy 900



20369. 1899 Budapest V. Hungária szálloda, fő 1000



20370. * Budapest V. Hotel Dunapalota Ritz, belső 1000



20371. Budapest V. Hotel Erzsébet királyné szál 1400



20372. Budapest V. Erzsébet királyné szálló, Erz 1200



20373. ** Budapest V. Mátyás Pince belső, Boros 1000



20374. Budapest V. Alkoholmentes étterem, Kirá 1000



20375. ** Budapest V. Szabadság tér, irredenta s 1400



20376. ** Budapest V. Szabadság tér (EK) T2/3 900



20377. ** Budapest V. Szabadság tér (EK) T2/3 1000



20378. ** Budapest V. Szabadság tér, villamos T 1000



20379. Budapest V. Szabadság tér; Taussig Art 1200



20380. ** Budapest V. Szabadság tér 19. 'Adria' 1400



20381. Budapest V. Petőfi tér (EK) T2/3 1000



20382. 1898 Budapest V. Erzsébet téri kiosk; K 2000



20383. ** Budapest V. Eszékü út T2 1000



20384. ** Budapest V. Koszuth Lajos utca, Electr 1400



20385. Budapest V. Koszuth Lajos utca, Nemze 1000



20386. Budapest V. gróf Andrássy Gyula szob 1000



20387. * Budapest V. Deák Ferenc szobor, kiadja 1200



20388. * Budapest V. Gróf Tisza István szobra T2 1600



20389. * Budapest V. Tisza István szobor, folklór (E)1600



20390. 1899 Budapest V. Petőfi-szobor (EK) T2 1000



20391. * Budapest VI. Nyugati pályaudvar (ragasztó)800



20392. Budapest VI. Nyugati pályaudvar (EK) T2 1400



20393. Budapest VI. Nyugati pályaudvar, villamos 800



20394. Budapest VI. Operaház Emb. T2 1400



20395. Budapest VI. Operaház (EB) T3/4 1000



20396. ** Budapest VI. Operaház (fa) T3/4 1400



20397. Budapest VI. Országos magyar királyi Zen 800



20398. * Budapest VI. Országos magyar királyi Zen 1000



20399. Budapest VI. Országos magyar királyi Ze 1000



20400. ☒ Budapest VI. Fővárosi Orfeum, Divald (EK 2000



20401. ✳ Budapest VI. Párisi nagyáruház utcai hom1000



20402. ✳✳ Budapest VI. H otel Britannia, Szondy s 1000



20403. ✳✳ Budapest VI. H otel Britannia; Teréz kö 1000



20404. ✳✳ Budapest VI. H otel Britannia, Szondy s 1600



20405. ✳✳ Budapest VI. Ab bazia kávéház, belső; O1400



20406. ☒ Budapest VI. Dre chsler éttermei, Dreher 1400



20407. ✳ Budapest VI. And rássy út, litho T2 1800



20408. ☒ 1908 Budapest V l. Andrassy út, Schimm 2400



20409. ☒ Budapest VI. Liszt Ferenc tér T2 1400



20410. ☒ Budapest VI. Erzsébet és Teréz körút, v 1000



20411. ✳✳ Budapest VI. Teréz körút, Deményi és A2000



20412. ☒ 1899 Budapest V l. Teréz körút, Demény 2000



20413. ☒ Budapest VII. Országos Gyermekevédő Li 2000



20414. ✳✳ 1941 Budapest VII. Ügetőpálya, fogath 1800



20415. ✳ Budapest VII. Erzsébet kórház kápolnája 1600



20416. ✳✳ Budapest VII. H otel Metropole szálloda 1000



20417. ☒ Budapest VII. Petőfi József Hotel M 1600



20418. ☒ Budapest VII. Baronoss tér, Grand Hotel P 2400

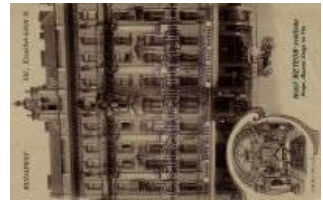

20419. ✳ Budapest VII. Mezői szálloda és Nagy 2400



20420. ✳ Budapest VII. Gambrinus étterem, asztaltá 1000



20421. ☒ Budapest VII. Keszey Vince étterme, be 1800



20422. ☒ Budapest VII. Egernmann Ferenc Kulacs 1200



20423. ☒ Budapest VII. New York Kávéház főbejá 2000



20424. ☒ Budapest VII. Emke Kávéház, belső (EK 1600



20425. ☒ Budapest VII. Café Ostende, Rajkó zene 2000



20426. ✳ Budapest VII. Rákóczi út, drogéria, gyógy 1000



20427. ☒ Budapest VII. Rákóczi út, Singer Varróg 1000



20428. ☒ Budapest VIII. Nemzeti Múzeum, litho s: R 800



20429. ✳✳ Budapest VIII. Nemzeti Múzeum, lovasf 1000



20430. ☒ Budapest VIII. Népszínház, hold to light I 1000



20431. ☒ 1899 Budapest V III. Népszínház T2/3 1000

Rengeteg érdekes tétel az egyéb gyűjtési területek anyagában!



20432. ✳ Budapest VIII. N. épszínház, villamos; Di 1000



20433. ☒ Budapest VIII. Nemzeti színház (fa) T3 1000



20434. ✳✳ Budapest VIII. Corvin Áruház, étterem e 1600



20435. ✳✳ Budapest VIII. Corvin Áruház, Női konfe 1600



20436. ✳✳ Budapest VIII. Corvin Áruház, Háztartás 1600



20437. ☒ Budapest VIII. Pázmány Péter Tudomán 1000



20438. ✳✳ Budapest VIII. Fővárosi Könyvtár, Katal 1000



20439. ☒ Budapest VIII. Tiszviselőtelep, Főgimnáz 1600

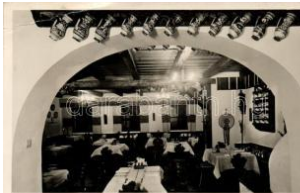

20440. ✳ Budapest VIII. Vitéz Kecskés János Sörk 1000



20441. ☒ Budapest VIII. Vitéz Kecskés János Sör 1000



20442. ☒ Budapest VIII. Barrass Kávéház Etterem, 1200



20443. ☒ Budapest VIII. Szivós Zsigmond sörözője 1600



20444. ✳ Budapest VIII. Valéria Kávéház, belső; Ü 1000



20445. ✳ Budapest VIII. 'Balaton' kávéház, belső; R2000



20446. ☒ Budapest VIII. Múzeum körút, floral Art N 1400



20447. ✳ Budapest VIII. Kálvini tér, litho T2 1800



20448. ☒ 1899 Budapest V. III. Múzeum körút, Nem 1400



20449. ☒ Budapest VIII. Múzeum körút, villamosok 1000



20450. ☒ Budapest VIII. Múzeum és Kálvin tér (EK) 1200



20451. ✳ 1898 Budapest V. III. Kerepesi út, Szikszya 1000



20452. ☒ 1899 Budapest V. III. Arany János szobor 1000



20453. ☒ Budapest VIII. Seimelweis szobor (EB) 1000



20454. ✳ Budapest VIII. Józséfvárosi római katolikus 1000



20455. ✳ Budapest VIII. Baptista Kápolna, belső; J 2000



20456. ☒ Budapest VIII. Kálvini téri Református tem 1000



20457. ✳ 1899 Budapest IX. Központi Vásárcsarnok 1400



20458. ☒ Budapest IX. Üllői út, Iparművészeti múz 1400



20459. ☒ 1899 Budapest IX. Üllői út, Valéria Kávéház 1400



20460. ✳✳ Budapest IX. Rónai Intézet, terasz 1000



20461. ✳✳ Budapest X. Augusztus térség, Országos 2000



20462. ☒ Budapest X. Kőbánya, Fővárosi Söröző 4000



20463. ✳ 1899 Budapest X. I. Gellérthegy, gőzhajó, 1400



20464. ☒ Budapest XI. Gellérthegy, gőzhajók (EK) 1400



20465. ✳ Budapest XI. Szént Gellérthegy T2 1000



20466. ✳ Budapest XI. Gellérthegy (EK) T2 1400



20467. ☒ Budapest XI. Gellérthegy, rakparti piac (1400



20468. ☒ Budapest XI. Gellérthegy, gőzhajó (kis s 1400

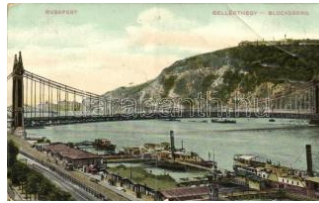

20469. ☒ Budapest XI. Gellérthegy, Erzsébethid (b) 800



20470. ☒ Budapest XI. Lágymányosi-öböl, a Sáros 1000



20471. ✳✳ Budapest XI. Szént Gellért szálloda és 1200



20472. ☒ Budapest XI. Kether-féle vendéglő, kerth 1200



20473. ✳ Budapest XI. Horty Miklós úti Körönd, G 1400



20474. ☒ Budapest XII. Jánoshegy, Kozár Mihály v 2000



20475. ☒ Budapest XII. Zugliget T2 1400



20476. ✳ Budapest XII. Zugliget, Normafa, Csillagv 1800



20477. ☒ Budapest XII. Zugliget, Angolkisasszony 1400



20478. ☒ Budapest XII. Zugliget, Jánoshegyi vend 1600



20479. ☒ Budapest XII. Zugliget, Disznófó vendég 1800



20480. ☒ Budapest XII. Zugliget, Disznófó vendég 2000



20481. ☒ Budapest XII. Svábhegy, Jánoshegy a P 1000



20482. ☒ Budapest XII. Svábhegy, Városkúti állom 3000



20483. ✳ Budapest XII. Svábhegy, Széchenyi-pihe 1600



20484. ☒ Budapest XII. Széchenyihegy, Uttörővas 1200



20485. ✳ Budapest XII. Istvánhegyi út 32. Szent Józ 1000

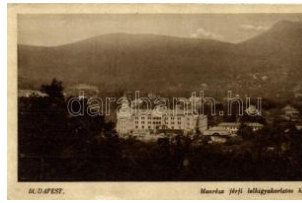

20486. ✳✳ Budapest XII. Manréza férfi lelkigyakorlat 800



20487. ☒ Budapest XII. Széchenyi János kórház kapló 1400



20488. ✳✳ Budapest XII. Győri út, Erzsébet Vörös 4000



20489. ✳✳ Budapest XII. Lőránt utca / Óra köz sa 1000



20490. ✳✳ Budapest XII. Lőránt utca / Óra köz sa 1000



20491. ☒ Budapest XIII. Lipót körút és Vigaszínház 2400



20492. ☒ Budapest XIII. Margitszigeti fürdőház, Art 1400



20493. ☒ 1899 Budapest XIII. Margitszigeti fürdő, 2600



20494. ☒ Budapest XIII. Margitsziget, fürdő litho T2 2600



20495. ☒ Budapest XIII. bejárta a Margitszigetre (E 1000

23. nagyaukcio - 2015 június, tételeket felveszünk április 13-ig



20496. Budapest XIII. Margitsziget, Dunapart (r 1000



20497. Budapest XIII. Margitszigeti fürdőház (EK 1200



20498. Budapest XIII. Margitszigeti fürdőház T3 900



20499. Budapest XIII. Szent Margitszigeti római 1200



20500. Budapest XIII. Margitszigeti vízesés 1000



20501. Budapest XIII. Margitszigeti vízesés (EK 1000



20502. Budapest XIII. Margitsziget vízesés; Tau 1600



20503. Budapest XIII. Margitszigeti forrás (kis sz 1000



20504. Budapest XIII. Margitsziget, forrás (b) T4 1000



20505. Budapest XIV. Városligeti tó litho T3 1600



20506. Budapest XIV. Városliget, Ezredéves Ors 1000



20507. Budapest XIV. Városligeti tó, tópalota T2 1800



20508. Budapest XIV. Városliget, Wampetics F. 2000



20509. Budapest XIV. Vajdahunyad vára (EK) T2 1000



20510. Budapest XIV. Angol park, Halászcserda 2000



20511. Budapest XIV. A-lpesi falu, belső; Aldor D1600



20512. Budapest XIV. Fővárosi pavilon (EK) T2/ 1000



20513. Budapest XIV. Állatkert, tó, photo T2 3600



20514. Budapest XIV. Állatkert, szarvas, photo 3600



20515. Budapest XIV. Állatkert, zebra, photo T2 3600



20516. Budapest XIV. Állatkert, viziló, photo T2 3600



20517. Budapest XIV. Állatkert, zsiráf, photo T2 3600



20518. Budapest XIV. Állatkert, kerékpározni tanú800



20519. Budapest XIV. Mezőgazdasági Múzeum 1000



20520. Budapest XIV. Széchenyi fürdő s: Ifj. Ric 1000



20521. Budapest XIV. Mi'lleniumi emlék szobor, 1600



20522. Budapest XIV. Hősök emléke (EK) T2/3 1200



20523. Budapest XIV. Rudolf trónörökös szobra 1000



20524. Budapest XIV. Plantage Bar, belső; Herm 1400



20525. Budapest XIV. Kútassy Terasz (fa) T3 1600



20526. Budapest XIV. Zsigmond király iskola, Községi elemi isko 7000



20527. Budapest XV. Rákospalota, Palota-Ujpes 1400



20528. ** Budapest XV. Rákospalota, Szanatóriu 1800



20529. ☒ Budapest XV. Rákospalota, Parkvendég 3000



20530. ☒ Budapest XV. Rákospalota, Erzsébet utc 3000



20531. * Budapest XVII. Rákospalota, Állami Elemi 1400



20532. ** Budapest XVII. Rákospalota, Munkás ott 2000



20533. ☒ Budapest XIX. Kispeszt, Wekerle-telep, F 1200



20534. * Budapest XX. Erzsébetfalva, Pestszenter 2600



20535. ☒ Budapest XX. Pestszenter Vásárcsarnok 2000



20536. ☒ 1912 Budapest XII. Budafok, Francois 3400



20537. ** Budapest XXII. Budafok, Francois pezsg 2000



20538. ☒ Budapest XXII. Budafok, Francois pezsg 1000



20539. ** 1912 Budapest XXII. Budafok, Francois 3000



20540. ☒ Budapest XXII. Budafok, Törley kastély, 2400



20541. ☒ Bugacpuszta '1934 Hírös Hét Kecskemé 1000



20542. * Bugacpuszta, gulya T2/3 1600



20543. ** Bugacpuszta, pásztor T1 1200



20544. ** Bugacpuszta, Csicós, folklor T1 1200



20545. ☒ Buják, Grófi vadász lak (EK) T2/3 2000



20546. ☒ Bükkszentkereszt, kilátás a Turista szállób900



20547. ☒ Cegléd, Iparbank palota, Faiparosok Ter 1400



20548. ☒ Celldömölk, Kiscelli kegytemplom, jubileu 1000



20549. * Csanádapáca, Római katolikus templom, 9000



20550. * Csátka, Szentkúti kápolna (EK) T2/3 1400



20551. ☒ Csév T2 1600

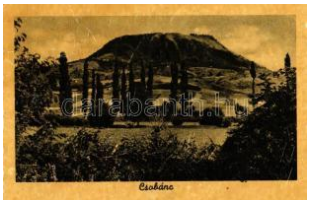

20552. ** Csobánc T2/3 1200



20553. ☒ Csongrád, Magyar király szálloda, Kerekt 1000



20554. ☒ Csorna, vasútállomás, Leányárvaház, Pa 3200



20555. ☒ Csömör, Kossuth Lajos utca, Hősök szob2000



20556. ☒ 1899 Csurgó, Önkéntes Tűzoltóegylet (á 6000)



20557. ☒ Debrecen, pályaudvar, vasútállomás (ázo 1600)



20558. ** Debrecen, téli utcakép, photo (13.4 x 8 2000)



20559. ** Debrecen, Keresztvárosi és Iparkamara 2000

Lindner és Kobra termékek teljes választékban megrendelhetők irodánkban vagy



20560. ☒ Debrecen, Első Takarékpénztár palota **1200**



20561. ☒ Debrecen, Ferenc József út, szobor, S. **1200**



20562. ☒ Debrecen, Magyar szabadság szobra T2 **2000**



20563. ☒ Debrecen, Nagyerdői részlet, 39. gyalog **1200**



20564. * Debrecen, Nagyerdői strand (EB) T3 **800**



20565. * Debrecen, Csokonai szobor (ragasztónyom) **800**



20566. ** Debrecen, Római katolikus templom és **1600**



20567. ☒ Debrecen, Református nagytemplom, üzele **1200**



20568. ☒ Debrecen, Református nagytemplom (fa) **1200**



20569. * 1951 Dévaványa, Községháza, Hősök sz **2800**



20570. ☒ Diósgyőr-Hámor; fényképezte Forstné V **1600**



20571. ** Diósjenő, Cseh vár és Magas hegy (fa) **T800**



20572. ☒ Dombóvár, Kapocs hídja T2 **1200**



20573. ** Dombóvár, Kerkeszdelmi Kaszinó T2 **1400**



20574. ☒ Dombóvár, állami iskola, Divald és Mono **3400**



20575. ☒ Dombóvár, Honig Vilmos és Komlós test **1400**



20576. ☒ Dombóvár, Templom tér (EK) T2/3 **2800**



20577. ** Dombóvár, Bezserédy utca T2 **1000**



20578. ** Dombóvár, Jókai utca, Vas üzlet, László **1200**



20579. ** Dörog, Munkás otthon, Községháza, Bán **800**



20580. ** Dörog, Községháza (Rb) T3 **1200**



20581. ☒ Dörog, Hősök szobra (EK) T2/3 **1400**



20582. * Dömös, Királykúti völgy dobogókövel (EK) **1200**



20583. ** Drégelypalánk, Fő üzlet (EB) T3 **3200**



20584. ** Eger T1/2 **1000**



20585. ☒ Eger vár T2/3 **900**



20586. ☒ Eger, Igazságügyi palota, Erseki rezidenz **1200**



20587. ** Eger, kaszárnya T2 **1000**



20588. ** Eger, Gárdonyi Géza sírja T1 **1000**



20589. * Eger, Líceum, Varsenyuszoda, Dobó István **1000**



20590. ** Eger, Líceum (fa) T3 **1000**



20591. ** Eger, Líceum, Akadémia T3 **1000**



20592. Eger, Tiszti üdülő, Englander Adolf kiadása **800**



20593. Eger, Verseny u szoda T1 **1000**



20594. Enying, Községháza, Református templom **1200**



20595. Enying, Református templom (EK) T3 **1200**

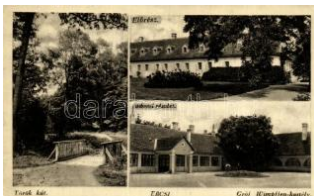

20596. Ercsi, Török kút, Gróf Wimpffen kastély, **1000**



20597. Erdőbénye; kiadja a Klein József T2/3 **2800**



20598. Esztergom; T1/2 **1000**



20599. Esztergom; Özv. Neumann Gézáne (EK) **2200**



20600. Esztergom (EB) T2/3 **1000**



20601. Esztergom; Duna-Gőzhajózási társaság, **800**

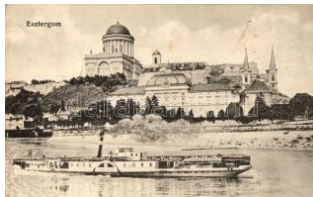

20602. Esztergom, SS Visegrad (EK) T2/3 **1200**



20603. Esztergom, Mária Valéria híd T2 **1000**



20604. Esztergom, Kis Duna híd T2 **1200**



20605. Esztergom, Kovácspatak, Kistemplom ré **1000**



20606. Esztergom, Víziváros (EK) T2/3 **1600**



20607. Esztergom, Víziváros T2 **1600**



20608. Esztergom fővenyűdő (EK) T2/3 **800**



20609. Esztergom, Csavargózs állomás, Tatare **1000**



20610. Esztergom, bazilika T2 **1000**



20611. Esztergom, bazilika a Kardos Dezső kiadás **1000**



20612. Esztergom, bazilika a Duna felől, gőzhajó **900**



20613. Esztergom, bazilika T2 **1000**



20614. Esztergom, bazilika, Duna a vashíddal (E) **1000**



20615. Esztergom, Főszékesegyház, Primási p **1000**



20616. Esztergom, Széchenyi tér, Vörös József **2000**



20617. Esztergom, Tanítóképző Intézet és Liceum **900**



20618. Esztergom, Szent Antal Kollégium (EK) T **1000**



20619. Esztergom, Hotel Szent István fürdő sz **1000**

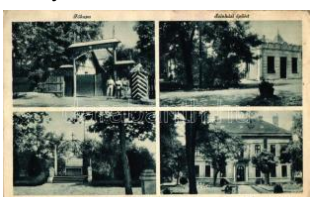

20620. Esztergom Tábor, főkapu, színház, para **1000**



20621. Esztergom-Tábor, Főkapu, Színház, Par **1200**



20622. Esztergom-Tábor, Szalézi fiúnevelő Intézet **1800**



20623. Esztergom, Tábor, Szalézi Fiúnevelő In **1800**

Megnyílt megújult webshopunk! Folyamatosan bővülő kínálat!



20624. Farkasgyepű, Római katolikus templom **1600**



20625. Felsőtárkány T2 **1 200**



20626. Felsőtárkány (EK) T2/3 **3000**



20627. Felsőtárkány (fa) T3/4 **1000**



20628. Felsőtárkány T2 **1 000**



20629. Felsőtárkány, templom (EK) T2/3 **1200**



20630. Fertőd, Eszterház a várkastély T2 **1000**



20631. Fertőszéplak, utca; Steegmüller fénykép **2800**



20632. Fonyódfürdő, Budapest Leányváraházán **1000**



20633. Fót (EK) T2/3 **2 800**



20634. Fót, Kropacsek János örökösei kiadása (f) **2800**



20635. Fót, Gróf Károlyi kastély, strandfürdő, V **2800**



20636. Fót, Gróf Károlyi park, Kropacsek János **3200**



20637. Fót, Református templom, Községháza **1200**



20638. Fót, Római katolikus templom T2 **2800**



20639. Füzessgyarmat, Hegermalom Rt., megren **7000**



20640. 1933 Gödöllő, Jamboree, Horthy Miklós **7500**



20641. Gödöllő, MÁV Vasútállomás; Krummer **2000**



20642. Gödöllő, Vasútállomás, Divald Károly (r) T **800**



20643. Gödöllő, Kastély park (fa) T3 **1400**



20644. Gödöllő, park, Divald Károly (fl) T2 **1200**



20645. Gödöllő, királyi kastély T2 **1200**



20646. Gödöllő, park, királyi kastély (EB) T2/3 **1200**



20647. Gödöllő, Erzsébet királyné park; Kalánt **1000**



20648. Gödöllő, Erzsébet királyné park, Sziklacs **1400**



20649. Gödöllő, Erzsébet királyné park, Sziklacs **1400**



20650. Gödöllő, Járásiegyeszségsház; Krumme **1200**



20651. Gödöllő, Községháza, református temp **1200**



20652. Gödöllő, Méhészet, Igazgatósági I **1200**



20653. Gödöllő, Baromfitenyésztő iskola; Trenk **2400**



20654. Gödöllő, Nepomuki Szent János szobra **1200**



20655. Gödöllő, Erzsébet szobor és park T1/2 **1000**



20656. ** Gödöllő, Hósi emlékmű, Krummer photo 1600



20657. ☒ Gödöllő, Római katolikus templom (fa) T 1200



20658. ** Gyöngyös, Ferenc rendiek temploma T 1200



20659. ** Gödöllő, Kálvária; Kalántai photo, Stor 1200



20660. ☒ Gyékényes, pálya udvar, vasútállomás (E) 1400



20661. ☒ Gyékényes, vasútállomás (ázott / wet da 2000



20662. ☒ Gyón, Dabasi Hálasz kastély T2 4400



20663. * Gyón, Budapesti út, református templom 2400

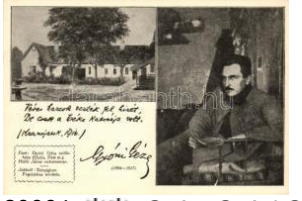

20664. ** Gyón, Gyóni Géza és szülőháza; a Gyó 1400



20665. ** Gyopáros, Kerek tó (fa) T3/4 1000



20666. ☒ Gyopáros, Kőzségi vendéglő (EB) T3 2000



20667. ** Gyömrő-Koczánpuszta vasútállomás T2 8000



20668. ☒ Gyök T2 1400



20669. ☒ Győr, vasútállomás, mozdony (EK) T2/3 2000



20670. ☒ Győr, vasútállomás, Bercz Viktor kiadó 2000



20671. * Győr, Rába híd (fa) T3/4 800



20672. ☒ Győr, Rába, elevátor (fa) T3 1000



20673. ☒ Győr, Radó sziget (b) T4 800



20674. ☒ Győr, Csónakház T2 1000



20675. ☒ Győr, Gy.T.E. regatta (EK) T2/3 3600



20676. ☒ Győr, Városháza, automobile T2 1000



20677. ☒ Győr, Új városháza, kiadja Bercz Victor 1000



20678. * Győr, Royal szálló T2 900



20679. ** Győr, Royal szálló T2/3 800



20680. ☒ Győr, Papneveld e, Székese gyház, Püsp 1400



20681. ☒ Győr, Tanítónő képezde (EK) T2/3 2000



20682. ** Győr, Állami főreáliskola (EM) T4 1200



20683. ☒ Győr, Szent Benedekrendi főgimnázium, 1000



20684. ☒ Győr, Fa és Fém ipari szakiskola (EM) T 1400



20685. ☒ Győr, Kármelitár épülete, tehervagonok 1400



20686. ☒ Győr, Szeminárium, Püspökvár, Kioszk, 1000



20687. ☒ Győr, Püspöki rezidencia T2 1000

Megnyílt megújult webshopunk! Folyamatosan bővülő kínálat!



20688. ☒ Győr, Püspöki vár bejárata T2 **1000**



20689. ✱✱ Győr Hősök emlékműve (f) T2/3 **800**



20690. ✱ Győr, Kisfaludy szobor (ázott / wet damage) **800**



20691. ☒ Győr, Kisfaludy szobor (EM) T4 **800**



20692. ☒ 1899 Győr, Újváros, Sziget-rész, zsinagóga **5500**



20693. ☒ Gyula, József király herceg szanatórium (**1000**



20694. ☒ Hajdúszoboszló, fürdő (EK) T2/3 **800**



20695. ☒ Hajdúszoboszló, gyógyfürdő (EK) T2/3 **800**



20696. ✱ Hajdúszoboszló-gyógyfürdő nagy medence **800**



20697. ☒ Hajmáskér, Parancsnoksági épület, Rigl **1000**



20698. ✱ Hajós, Hangya, Fűiskola, pince T2 **4000**

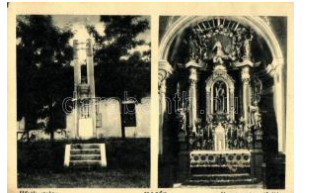

20699. ☒ Hajós, Hősök szobra, Kegyetemplom főolt **2400**



20700. ✱ Harkányfürdő, strandfürdő T2 **800**



20701. ✱ Harkányfürdő, park T2 **800**



20702. ☒ Harkányfürdő, park, Feiler Mariska kiadá **1000**



20703. ☒ Harkányfürdő, Be nyovszky szálló (EK) T **1000**



20704. ☒ Hatvan, vasútállomás (EB) T3 **1400**



20705. ✱✱ Hévíz-Gyógyfürdő humor T2/3 **2200**



20706. ✱ 1939 Hévíz, fürdőzők photo (b) T4 **1000**



20707. ✱✱ Hévíz-gyógyfürdő, fürdőzők (EB) T3 **1000**



20708. ☒ Hévíz photo (EK) T2/3 **1200**



20709. ☒ Hévízgyógyfürdő, holdvilágos tó (fa) T3/4 **800**



20710. ☒ Hévíz, lóbusz virág T2 **1000**



20711. ✱ Hévíz, fürdő (EK) T2/3 **900**



20712. ☒ Hévízgyógyfürdő fürdő bejárat T2 **1200**



20713. ✱ Hévízgyógyfürdő, park T2 **1200**



20714. ✱✱ Hévízgyógyfürdő, park T1/2 **1000**



20715. ✱✱ Hévízgyógyfürdő, Sorg nagyszálloda, k **1800**



20716. ☒ Hévíz-gyógyfürdő, Pénzügyőri üdülő (EK) **1000**



20717. ☒ Hévíz-gyógyfürdő, Postatiszti üdülő T2 **1200**



20718. ☒ Hévízgyógyfürdő, Mayer villa, étterem, K **1600**



20719. ☒ Hévíz-Gyógyfürdő, Rákóczi- és György- **1000**



20720. ☒ Hévízgyógyfürdő, Deák Ferenc lak T2 1400



20721. ✨✨ Hódmezővásárhely, városháza T2 1000



20722. ☒ Hódmezővásárhely, Nyári színpód, Kiadja 3800



20723. ☒ Hódmezővásárhely, Fekete Sas szálló, k 1000



20724. ☒ Hódmezővásárhely, Erzsébet sétány, Du 3600



20725. ☒ Hódmezővásárhely, Kossuth szobor T2 2000



20726. ☒ Homok, Tiszaföldvár; Keresztény Iskola 1400



20727. ☒ Hortobágy folyó, csolnakázók, kiadja Te 3600



20728. ☒ Hortobágy, délibáb T2 1000



20729. ✨✨ Hortobágy, vásár T1 2400



20730. ✨✨ Hortobágy, juhnyáj, folklor T2 1600



20731. ☒ Hortobágy, juhászftréfa, folklor T2 1600



20732. ✨ Hortobágy, juhúsztató, kiadja Telegdi K. 1200



20733. ☒ Hortobágyi élet, csikósok, folklor (fa) T4 800



20734. ✨ Hortobágy, csikósok T2 1600



20735. ✨✨ Hortobágy, csikós legény lovával T2 1200



20736. ✨ Hortobágy, öreg csikós pányvavetésre ta 2000

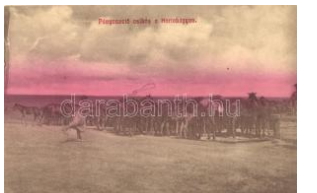

20737. ☒ Hortobágy, Pányvavető csikós (EK) T2/3 2000



20738. ✨✨ Hortobágy, Szórakozó gulyások (EB) T 1000



20739. ✨✨ Hortobágy, sertésnyáj (EK) T2/3 3000



20740. ☒ Iharosberény, Báro Inkei József kastély; 1200



20741. ✨ Inota, Barakk tábor, kiadja Ország János 2600



20742. ✨ Isaszeg, vasútállomás 2042, Katolikus templom 1600



20743. ✨ Isaszeg, Község háza (EK) T2/3 1400



20744. ✨ Izsák, Mária szobor, vasútállomás (levág) 1600



20745. ☒ Izsák, Mária szobor, vasútállomás T2 4000



20746. ☒ Izsófalva (Disznóshorvát); Bányatelep (E 3800)



20747. ✨ Jászapati levente zenekar T2 4000



20748. ☒ Jászberény, Panónia szálloda, Római 1400



20749. ✨✨ Jászdózsa, Közsegháza (EK) T2/3 1600



20750. ✨ Jászkarajenő, HS CS R 30-35 traktor, pho 1000



20751. ☒ Jászkisér, község háza, Vasútállomás, Do 1000

Havi két gyorsárverésünkre folyamatosan várjuk a beadásokat!



20752. ☒ Kál-Kápolna, Kál I (EB) T3 **1600**



20753. ✱ Kalocsa zárda (Rb) T3 **800**



20754. ☒ Kaposvár, vasútállomás, Kossuth tér (fa) **1000**



20755. ☒ Kapuvár, Fürdő, Hősi emlékmű, Éhn szá **1000**

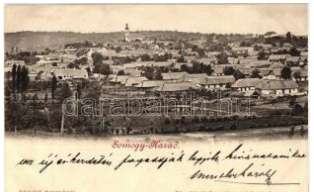

20756. ✱ 1899 Karád, Somogyvár (Rb) T2/3 **4200**



20757. ☒ Karcag, Honvéd laktanya (EB) T2/3 **3200**



20758. ✱ Karcag, Postapalota (fa) T3 **3200**



20759. ☒ Karcag, gazdasági iskola (EB) T2/3 **3600**



20760. ☒ Karcag, Hővizű strand (EK) T3 **3200**



20761. ☒ Kecskemét, Indóház, vasútállomás T2 **1200**



20762. ☒ Kecskemét, Honvéd huszár laktanya (EK) **1600**



20763. ☒ Kecskemét, Ferenc József laktanya, Gro **1200**



20764. ✱ Kecskemét, Rudolf laktanya (EK) T2/3 **1800**



20765. ☒ Kecskemét, Kátana József síremléke 'Ka **1000**



20766. ☒ Kecskemét, Szabadság tér, nagy templom **1000**



20767. ☒ Kecskemét, Rákóczi út, Komar Gyula kápolna **1000**



20768. ☒ Kecskemét, templom, Református kollégium **1000**



20769. ✱ Kesznyéten, Repülő híd a Sajón át, lovas **2000**



20770. ☒ Keszthely T2 **800**



20771. ☒ Keszthely, Balaton part, csónakok (ázott) **1000**



20772. ☒ Keszthely, Móló, vitorlás T2 **800**



20773. ✱ Keszthely, fürdőház T2 **800**



20774. ☒ Keszthely park (EK) T2/3 **800**



20775. ✱ Keszthely, park, strandbejárat (EK) T2/3 **900**



20776. ✱ Keszthely, Herceg Festetics kastély (EK) **1200**



20777. ☒ Keszthely utca (EK) T2/3 **1000**



20778. ☒ Keszthely, Bocskay étterem kerthelyisége **800**



20779. ✱✱ Keszthely, Dr. J. J. Szebenyi Szanatórium, moto **1000**



20780. ☒ Keszthely, Szent Terézke kármelita templom **900**



20781. ☒ Kesztlőc, Kálvária, Hősök szobra T2 **1000**



20782. ✱✱ Kesztlőc, Hangya szövetkezet, utca, H **1200**



20783. ☒ Kisapostag, Duna-réslet, Szójak L.ny. jegyző la **3000**



20784. * Kisbér, Wenkheim és Kozma emlék, Lóve 1400



20785. ** Kisköre, Kompá tjáró, photo (fa) T3 4000



20786. ** Kiskörös, Petőfi ház, szoba, belső; Pet 1800



20787. ☒ Kiskunfélegyháza (EK) T2/3 1000



20788. ☒ Kiskunfélegyháza, Római katolikus Ó-tem 1200



20789. ☒ Kiskunhalas, Városháza, Van Balázs üz 1400



20790. ☒ Kiskunhalas, országászló, Főtér, Hősök 1000



20791. ** Kiszána (Eger) várom (fa) T3 1800



20792. ☒ Kisoroszi, templom, Nagy sor, Vendel felve 800



20793. * Kiszúszállás, Polgári leányiskola; Platz Fe 2400



20794. ☒ Kiszvárd, gulya T2 2 400



20795. ** Kiszvárd, vár (f l) T3 1000



20796. ☒ Kiszvárd, Reálgimnázium, Református tenn 1000



20797. * Komádi, Piac tér, templom T2/3 3600



20798. ☒ Körmen, Herceg Batthyány park (EB) T 1600



20799. ☒ Kőszeg, Túrázó I. anyka; leporellocard T2 1000



20800. ** Kőszeg, vár, Róth Jenő kiadása T2 1200



20801. ☒ Kőszeg, Királyvölgy, kiadja Róth Jenő T 1200



20802. ☒ Kőszeg, Hörmann-forrási menedékház T 1000



20803. * Kőszeg, Turistaház, Hörmann forrás (Rb) 1400



20804. ☒ Kőszeg, Fő tér, templom, kiadja Róth Jenő 1400



20805. * Kőszeg, Király út, kiadja Róth Jenő (fa) T 2000



20806. ☒ Kőszeg, Malom, Katonai alreáliskola (be 5500



20807. ☒ Kőszeg, stájer házak T2 1400



20808. * Kőtelek, Római katolikus templom belső T 1000



20809. ** Lajosmizse, vasútállomás, mozdony T 20000



20810. ** Latorpuszta, fűrésztelep, iskola T3 1800



20811. ** Letenye, Sándor László villa, Dr. Marto 1000



20812. ☒ Lillafüred, Út a Kis szállóhoz T2 800



20813. ** Lillafüred, Vendéglő (ázott / wet damag 1400



20814. * Lillafüred, vendéglő T2 1400



20815. ☒ Lillafüred, Palota szálló, függőkert (EB) T3800

Az árverési tételek színes képekkel a www.darabanth.hu oldalon!



20816. ☒ Lillafüred, Szt. I stván cseppkőbarlang (fa)800



20817. ☒ Lónya, lónyai rom ánok, Naszek János kia 4400



20818. ✳ Mád, Ott vagyok a hol a mádi zsidó; judaic 3000



20819. ☒ Magyarnándor, H angya, Morvay-kastély, 1600

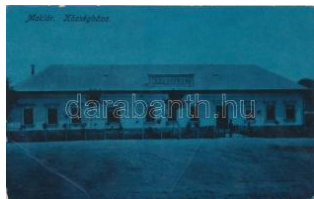

20820. ✳✳ Maklár, Község háza (EB) T3 1200



20821. ✳ Makó (fl) T2/3 6 500



20822. ✳ Makó, Megyeháza , Kiss Lajos üzlete, Kov 6500



20823. ✳✳ Makó nevezete sségei, Városháza, Kno 4600



20824. ☒ Makó, Desewffy t ér T2 6500



20825. ☒ Makó, Szegedi u tca, Elek Antal üzlete T 8000



20826. ✳✳ Máriabesnyő, Is teni Üdvözítő Nővérek 1400



20827. ✳✳ Máriabesnyő, Is teni Üdvözítő Nővérek 1200



20828. ✳ Máriaesnyő, Keg ytemplom, Mária-szobor 800



20829. ✳✳ Máriaesnyő, T emplom belső, kegyszó 1200



20830. ✳✳ Máriaesnyő, T emplom, kegyszó 1200



20831. ☒ Martonvásár, Óvo da (fa) T3 2200



20832. ☒ Mátra Kékes Szá lló, automobill, Klein S. 1000



20833. ☒ Mátra Kékes Szá lló, automobill, Klein S. 1000



20834. ☒ Mátra Kékes Szá lló, automobill, Klein S. 1000



20835. ✳✳ Mátrafüred T2/3 2 600



20836. ☒ Mátraháza, Magyar Államvasúti Takarékszövetkezet 800



20837. ☒ Mátraháza, Magyar Honvéd Magaslati G 2200



20838. ☒ Mátraháza, Horthy Miklós szanatórium T 2200



20839. ☒ Mecsek, Mélyvölgy T2 900



20840. ✳ Medgyesegyháza, Evangélikus és katolikus 4800



20841. ✳ Mezőhegyes, Hunyadi törzsbika (Rb) T3 1200



20842. ✳ Mezőkomárom, Római katolikus templom 1200



20843. ☒ Mezőkovácsháza, Hősök szobra T2 1000



20844. ☒ Mezőkövesd, Matyó ház; Kiadja Balázs F 2000



20845. ✳ Miskolc, Pislog mint a miskolci kocsonyába 800



20846. ☒ Miskolc, Diósgyőr T2/3 1200



20847. ✳ Miskolc, Diósgyőri vár (kis szakadás / sm 1000



20848. ☒ Miskolc, Tüzér lak tanyája, villamos T2/3 1400



20849. ✳ Miskolc, Rudolf gy alogsági laktanya (EB) 1400



20850. ✳ Miskolc, Igazságü gyi palota (fa) T4 1400



20851. ☒ Miskolc, Sötét ka pu s: Kiss L. (EK) T2/3 1400



20852. ✳✳ Miskolc, Avasi t emplom T1/2 900



20853. ☒ Miskolc, reformát us leánygimnázium inte 1000



20854. ☒ Miskolc, Hámori t ő, Weidlich nyaraló T2 1600



20855. ☒ Miskolc, Bükk Eg ylet a Magyar Turista O 1000



20856. ☒ Miklósfa (Somogyszentmiklós); Keglevic 5500

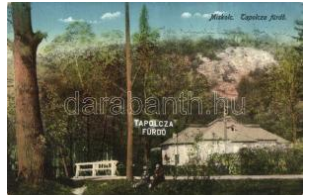

20857. ✳ Miskolc, Tapolca-fürdő T2 2800



20858. ☒ Mohács, Református népviselet, folklór, B 5000



20859. ☒ Mohács, II. Lajos király szobra a Csele p 1800

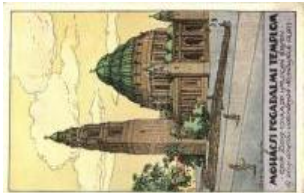

20860. ✳ Mohács, Fogadalmi templom '1926 A mo 1200



20861. ✳ Moson, Mosonmagyaróvár; kutyaidomítá 2000



20862. ☒ Mosonmagyaróvár, Magyaróvár; kiadja P 2000



20863. ✳ Mosonmagyaróvár, Járásbíróház (Rb) T3 1600



20864. ☒ Mosonmagyaróvár, Magyaróvár; emlékm 2000



20865. ✳ Mosonszentmiklós, utca T2 3000



20866. ✳ Mosonszolnok, óvoda, orvoslak, kiadó: M 1000



20867. ☒ Nádudvar, Első V ilágháborús emlékmű p 2400



20868. ✳ Nagyatád (fl) T2/3 2400



20869. ☒ Nagykálló, Látkép; Sarkady József kiadás 2000



20870. ☒ Nagykanizsa, József főherceg laktanya (1400



20871. ☒ Nagykanizsa, Fő tér, Felső templom, Ko 3000



20872. ✳ Nagykanizsa, Fő utca (EK) T3 1000



20873. ✳✳ Nagykanizsa, F ő út, Pollák József bőrk 1200



20874. ☒ Nagykanizsa, Irredenta szobor (kis szakad 900



20875. ☒ Nagykőrös, tők, I eprellocard T2 3200



20876. ✳✳ Nagymányok, V asútállomás; Cziráky Fer 800



20877. ✳✳ Nagymaros, str andfürdő, Béla sétány, 1400



20878. ✳✳ Nagyvisnyó, isk ola, taligás (ázott / wet 1000



20879. ☒ Nemestördemic, Badacsonytördemic; El 4400

Rengeteg érdekes tétel az egyéb gyűjtési területek anyagában!



20880. ☒ Nogradbercel, h
anya, Teichmann kast 1600



20881. ☒ Nogradverőce, D
una part (b) T4 1600



20882. ✱✱ Nyáregyháza, N
yáry kúria T1 1800



20883. ☒ Nyergesújfalu, gő
zhajó, utca, Hősök eml 1000



20884. ✱✱ Nyergesújfalu, h
ajóállomás, hősök szob 1600



20885. ☒ Nyergesújfalu, Si
klósi Pál kiadása T2 1400



20886. ✱✱ Nyergesújfalu, S
zalézi intézet; Szabadfo 1600



20887. ✱✱ Nyergesújfalu, S
zalézi intézet T1 1400



20888. ✱✱ Nyergesújfalu, R
ómai katolikus polgári l 1400



20889. ☒ Nyergesújfalu, Hő
sök szobra, Siklósi Pál 1000



20890. ☒ Nyergesújfalu, Hő
sök szobra (EM) T4 1000



20891. ✱✱ Nyíregyháza, Ú
j állomás (EK) T2/3 2000



20892. ✱ Nyíregyháza-Sós
tógyógyfürdő, villamos 2000



20893. ☒ Nyíregyháza, Főt
ér (EB) T3 1000



20894. ☒ Nyíregyháza, Isk
ola utca, Piringer János 2800



20895. ☒ Nyíregyháza, Sze
idlár Antal étterme és sö 1600



20896. ☒ Nyíregyháza S. S
ándor üzlete (EB) T3 800



20897. ☒ Nyírmihálydi, Ref
ormátus templom és pa 1800



20898. ☒ Ócsa, Római kato
likus templom, község 1000



20899. ☒ Olaszliszka, Róm
ai katolikus elemi népisk 1000



20900. ✱ Olcsva, Reformát
us templom (Rb) T3 2000



20901. ☒ Ónod, Melczerek
stély, Rákóczi várom, 1400



20902. ✱✱ Orosháza, Állam
i elemi népiskola T2 1200



20903. ✱✱ Orosháza, Állam
i elemi népiskola T2 1000



20904. ☒ Oroszlány, Közsé
gháza, Magócs Sándor 1400

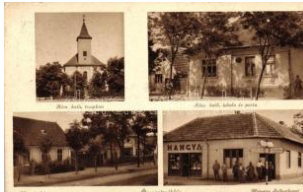

20905. ☒ Órbottyán (Örse
ntmiklós); Római katolik 1800



20906. ☒ Örkény, tábor, tű
zéréség (EK) T2/3 1800



20907. ☒ Örkénytábor, Gya
korlatkozó magyar tűzér 1000



20908. ☒ Pacsa, Zsinagóg
a, Kollár-kastély, Andor 6000



20909. ☒ Páhi, Vitéz Sándor
és Tóth Kálmán üzlete 3000



20910. ☒ Paks, Erzsébet s
étány; kiadja Rosenbau 3400



20911. ☒ Pannonhalma az
ezredéves emlék felől 1000



20912. ✉ Pannonhalma, a k
oronát hozó Szent Aszt 1000



20913. ✉ Pápa, Esterházy
út (EK) T2/3 3200



20914. ✨✨ ✉ Parád-fürdő
, Vadaskert, Ybl szálló 1000



20915. ✨✨ Parád-fürdő, kilá
tás a Kékestetőre Pará 1600



20916. ✨ Parád, fürdő bejá
rata T2 1400



20917. ✉ Parád-gyógyfürdő
, Zsuzsanna lak T2 2800



20918. ✨ Parád-gyógyfürdő
, Kastély szálló (Rb) T3 800



20919. ✉ Pásztó, Városerd
ő (EB) T2/3 800



20920. ✨✨ Pécel, vasútáll
omás (EK) T2/3 2600



20921. ✨✨ Pécel, utca, üz
let T2 2000



20922. ✉ Pécel, Hősök szo
bra, Ősi gróf Ráday kas 2400



20923. ✉ 1899 Pécs, Zsina
góga, Engel Lajos-féle 2000



20924. ✨✨ Pécs látképe a
havihegyről T2 800



20925. ✨ Pécs, Mecsek, mú
út (fa) T3 800



20926. ✉ Pécs, vasútáll
omás (EK) T2/3 1000



20927. ✨ Pécs, Nemzeti Sz
ínház T3 800



20928. ✨✨ Pécs, Egyetem
i Szent Mór kollégium, 1000



20929. ✉ Pécs, Irgalmasok
utcája, villamos, üzlete 1000



20930. ✨ Pécs Szepessy sz
obor, püspöki palota T 1200



20931. ✉ Pécs, Francia em
lék T2 1000

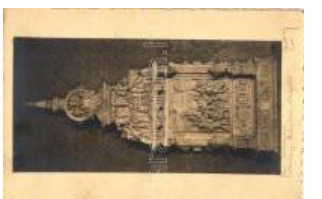

20932. ✨ Pécs, székesegyh
áz, Eszterházy oltár, ph 1200



20933. ✨✨ Pécs, Szent Ján
os kápolna, Török minare 800



20934. ✉ 1948 Péliföldsz
enkereszt, emlék T2 800



20935. ✉ Pétervására, Lak
tanya (fa) T3 1200



20936. ✉ Piliscsaba, Temp
lom tér, Tábori vasúttáll 2400



20937. ✉ Piliscsaba, Látké
p (EK) T3 800



20938. ✉ Piliscsaba, Tájr
észlet T2 800



20939. ✨✨ Piliscsaba, Vas
úti Alagút (EB) T3 1800



20940. ✨ Piliscsaba, tábor é
s község (EK) T2/3 1000



20941. ✉ Piliscsaba, utca,
üzlet; kiadja Tiszovszky 1800



20942. ✉ Piliscsaba, Észak
i tábor őrség; kiadja Rig 1200



20943. ✉ Piliscsaba, Észak
i tábor őrség; Kriston Jó 1400

Lindner és Kobra termékek teljes választékban megrendelhetők irodánkban vagy



20944. ☒ Piliscsaba, Északi tábor őrész; Rigócz J **1400**



20945. ☒ Piliscsaba, Klotild liget T2 **1000**



20946. ✱ Piliscsaba, Klotild liget, Szent József Hospi **800**



20947. ✱✱ Pilisszántó, Fő utca (EK) T2/3 **1400**



20948. ✱✱ Pilisszentlászló, Bányahegyi menedék **1000**

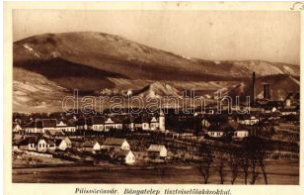

20949. ☒ Pilisvörösvár, Bányatelep, tisztviselő lak **1000**



20950. ☒ Piszke, Római katolikus templom, belső **1200**



20951. ☒ Putnok, Felső Leánynevelő Intézet, Inter **1400**



20952. ✱ Püspökszilágy, plébánia (ázott / wet dam) **1000**



20953. ☒ Rábagyarmat, fürdőzők T2 **3400**



20954. ✱ Rábasebes, Széchenyi kastély, kiadó Fri **5500**



20955. ✱ Ráckeve, Hősök szobra, Uradalmi kastély **1000**



20956. ☒ Réde, Gróf Esterházy Pál kastélya déli o **2000**



20957. ☒ Révfülöp, Ecséri rom; Mérei Ignác (EK) T1600



20958. ✱✱ Salgótarján, Salgó várrom (EB) T3 **1800**



20959. ✱ Salgótarján, Salgó vára T2/3 **1600**



20960. ✱✱ Sáropatak várrom (Fa) T3/4 **1200**

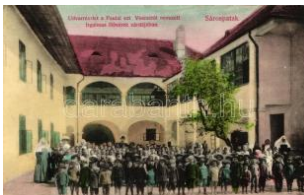

20961. ✱✱ Sáropatak, Az Irgalmas Nővérek Zárd **3000**



20962. ☒ Sárvár, vár (EK) T2/3 **1000**



20963. ✱ Sárvár, Bárány kastély, Nagy István **1600**



20964. ☒ Sásd, Római katolikus iskola és templom **1000**



20965. ☒ Sátoraljaújhely do hánygyár, Deutsch Mór **2000**



20966. ☒ Sátoraljaújhely, Kőkapu, gr. Károlyi László **3000**



20967. ☒ Sátoraljaújhely, Fő utca, üzlet (EK) T2 **1200**



20968. ✱ Sátoraljaújhely, Országzászló (fa) T3 **1000**



20969. ✱✱ Seregélyes (fl) T2/3 **1600**



20970. ☒ Siklós, vár, Feiler Mariska kiadása (ázott) **1000**



20971. ☒ Siklós, Városháza, Feiler Mariska kiadás **1800**



20972. ☒ Simontornya, Friedmann kiadása T2 **1200**



20973. ☒ Simontornya, Szentély, templom T2 **1400**



20974. ✱ Sióagárd, templomszentélye (EB) T3 **1000**



20975. ✱✱ Siófok, pályaudvar, vasútállomás, lov **18000**



20976. ☒ Siófok, Vasúti híd (ázott / wet damage) T 1000



20977. ** 1936 Siófok, Vitorlás verseny, közönség 6500



20978. ☒ Siófok, Hajóállomás (EK) T2/3 1400



20979. ** Siófok, Balaton-i élet, parti fürdő (ázott) 1400



20980. * Siófok, Császár villa, kiadja Ellinger Ede 6500



20981. ☒ Siófok, Hullám- és Sió szállodák T2 1000



20982. ** Sirok, vár (ázott sarok / wet corner) T 1200



20983. ** Soltszentimre, Kőzségháza 1600



20984. ** Soltszentimre, Pálévánia, Nagyvendéglő 2400



20985. ** Soltvadkert, Vasútállomás; Szabolcs té 4000



20986. ** Somogytárna (Barcs) Gróf Széchenyi 1200



20987. ☒ Soponya, Nagyláng, Zichy-kastély photo 4000



20988. ** * Sopron - 9 db régi képeslap / 9 old p 1800



20989. ☒ Sopron (EK) T3 800



20990. ☒ Sopron T2 4000



20991. ☒ Sopron, Déli vasúti pályaudvar, vasútáll 5000



20992. ☒ Sopron, Magyar Művelődés Háza (kis szá 1600



20993. ☒ Sopron, Várostorony, Hűségkapu (EK) T2 4000



20994. ** Sopron, Városi színház (EK) T2/3 1000



20995. ☒ Sopron, Honvéd főreáliskola; kiadja Piri 1400



20996. ☒ Sopron, Lövérekőrut, automobile (EK) T2 1000



20997. ☒ Sopron, Erzsébet utca (fa) T3 3600



20998. ** Sopron, Erzsébetkert (EK) T2/3 1000



20999. * Süttő, Római katolikus templom, Hősök s 1600



21000. ☒ Süttő, Hősök szobra (ázott / wet damage) 1800

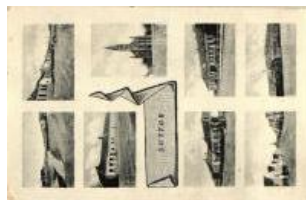

21001. ☒ Süttő, Horváth Dániel Sándor kiadása (EK) 3600



21002. ☒ Szabadszállás, Református templom és 1600



21003. ☒ Szanda várom, Székely Samu kiadása (f) 1800



21004. * Szarvaskő, várom (EK) T3 1000



21005. * Szécsény, Ferenc Rendi templom és kolos 1600



21006. ☒ 1899 Szeged, Széchenyi tér, Városháza 2200



21007. * Szeged, Széchenyi tér litho: Geiger R. 2000

23. nagyaukción - 2015 június, tételeket felvesszünk április 13-ig



21008. 1899 Szege, S zéchenyi tér litho T2 **1800**



21009. ****** Szege, gózhaj ó, aranylap Emb. s: Sze **3000**



21010. Szege, Vasútáll omás, villamos (r) T4 **1400**



21011. ****** Szege, Előkelő ségek a Széchenyi-téri **2000**



21012. Szege, torony, p hoto T2 **6000**



21013. ****** Szege, Szaba dtéri játékok T1/2 **1000**



21014. Szege Tisza pa rt T2/3 **800**



21015. Szege, Tisza pa rt, közúti híd (b) T4 **800**



21016. Szege, Tisza pa rt, Kultúrpalota (EK) T2 **1000**



21017. ****** Szege Tisza p art, kikötő, Móra Ferenc **1000**



21018. Szege, Tisza, E gyetemi klinikák, Fogad **1000**



21019. Szege, Alsó Tisz a-parti kikötő; hajók, Gr **1600**



21020. Szege, halászbá rka T2/3 **1600**



21021. ****** Szege, híd T1 **1000**



21022. ****** Szege, Kultúr palota, híd T2 **1200**



21023. Szege, Csónaká zó egylet; Grünwald He **1400**



21024. Szege, Városhá za (fa) T3 **1200**



21025. Szege, Városhá za (EB) T3 **1000**



21026. Szege Rákóczi-szobor, Városhaza T2 **1400**



21027. Szege, víztoron y T2/3 **2000**



21028. ****** Szege, Honvé dlaktanya, Brenner Tes **6000**



21029. Szege, Vasúti kő zponti leszámoló hivata **2400**



21030. Szege, ipartestü leti székház (Rb) T2/3 **900**



21031. ****** Szege, Törvényszék a Tisza szállóval **1000**



21032. Szege, Állami fő gimnázium T2 **1200**



21033. Szege, Városi s zínház, Grünwald Herm **1000**



21034. Szege, Kass vig adó (EK) T2/3 **1400**



21035. ****** Szege, Lucza József ruhatisztító és k **4000**

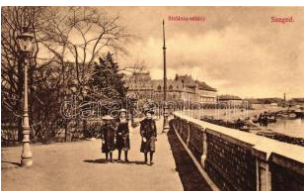

21036. Szege, Stefánia sétány (EB) T3 **1000**



21037. ****** Szege, Stefánia sétány T2 **1400**



21038. Szege, Széchenyi tér, városhaza (EK) T **1200**



21039. ****** Szege, Széchenyi tér (b) T4 **1000**



21040. ✱✱ Szeged, Gizella tér (Rb) T3 **1000**



21041. ☒ Szeged, Rudolf tér, Bartos Lipót kiadása **1200**



21042. ✱✱ Szeged, Klauzál tér, Kossuth szobor T2 **1800**



21043. ☒ Szeged, Fogadalmi templom tér (ázott) / **1000**



21044. ✱ Szeged, Kárász utca (Rb) T2/3 **2000**



21045. ✱✱ Szeged, Bástya utca, Színház T2 **1400**



21046. ☒ Szeged, Kölcsey utca, hotel, villamos, ü **1200**



21047. ✱ Szeged, Fogadalmi templom (Rb) T3 **800**



21048. ✱ Szeged, Fogadalmi templom (EB) T3 **800**



21049. ☒ Szeged, Fogadalmi templom (EK) T2/3 **1000**



21050. ☒ Szeged, Fogadalmi templom (EK) T2/3 **1000**



21051. ✱ Szeged, Fogadalmi templom (EB) T3 **800**

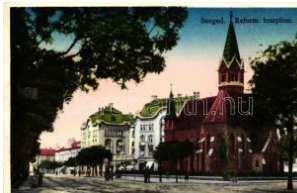

21052. ☒ Szeged, Református templom (EK) T2/3 **1000**

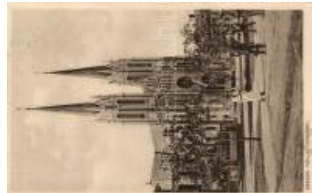

21053. ☒ Szeged, Rókusai templom, villamos T2 **1600**



21054. ☒ Szeged, Kálvária templom, Geró S. kiad **3000**



21055. ✱✱ Szeged, A Mátás király templom Fájda **3200**



21056. ✱ Szeged, Jézusárasági Szent Antal Koll **3600**



21057. ✱✱ Szeged, Nagyjank oszlopcsarnoka (EK) **1000**



21058. ✱✱ Szeged, Gróf Tisza Lajos szobor T2 **1200**



21059. ☒ Székesfehérvár, József főherceg laktanya **2000**



21060. ☒ Székesfehérvár, Nádor utca, üzletek T2 **1600**



21061. ☒ Székesfehérvár, Liget (EB) T3/4 **3400**



21062. ☒ Székesfehérvár, Vörösmarty szobor (b) **1200**



21063. ✱✱ Szekszárd vármegyeháza, Kaszás Sán **1200**



21064. ☒ Szekszárd, Város háza, Postapalota, M. k **1000**



21065. ✱ Szekszárd, Hősök szobra, Katolikus templom **800**



21066. ✱ Szekszárd, 1925. október 24-én leégett R1400



21067. ☒ Szentendre, Duna part T2 **2800**



21068. ☒ Szentendre, templom, hajó, Pálffy János **1200**



21069. ☒ Szentendre, templom (EK) T2/3 **2800**



21070. ✱ Szentendre, templom (small tear) T3 **2800**



21071. ☒ Szentendre, Kiskó sporttelep (EK) T2/3 **2800**

Lindner és Kobra termékek teljes választékban megrendelhetők irodánkban vagy



21072. ☒ Szentes, Kültelki szélmalomok; kiadja Ve **3000**



21073. ✳ Szentistván, Látkep T2 **1800**



21074. ☒ Szerencs (fi) T2/3 **1 200**



21075. ☒ Szerencs, Rákóczi vár, Schönfeld Zoltán **1000**



21076. ✳ Szerencs, városháza, Schönfeld Zoltán k **1000**



21077. ☒ Szerencs Felső Rákóczi utca a Moskovitz **1200**



21078. ✳✳ Szigetszentmiklós, Lakihegyi rádió kis **2400**



21079. ☒ Szigetújfalu, strandélet, Niederkirchner Is **3600**



21080. ✳ Szigliget, várom T2 **1800**

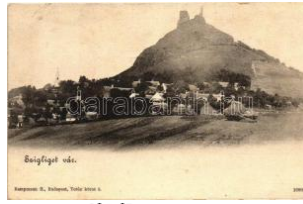

21081. ✳✳ Szigliget, vár (EM) T4 **1000**



21082. ☒ Szikszó, Járásbíróház, Horthy Miklós utca **900**



21083. ✳✳ Szikszó, Egri érseki nyaralóhely T2 **1400**



21084. ✳ Szil, Kultúrház (ragasztönyom / gluemark) **1400**



21085. ✳ Szilvásvárad, Grófi kastély T2 **1000**



21086. ☒ Szirák, Református templom, Gróf Dege **3800**



21087. ✳✳ Szirák, Hősök szobra (EK) T2/3 **1800**



21088. ☒ Szob, Duna; kiadja Hegedűs Lajos T2 **1400**



21089. ☒ Szob, Duna, templom, Luczenbacher ka **1600**



21090. ✳ Szob, Zúzó-telep, Zinner István felvétele **5500**



21091. ☒ Szolnok, vasútállomás, gőzmozdony; kia **3000**



21092. ✳ Szolnok, 68. gyalogezred laktanya főhom **1600**



21093. ☒ Szolnok Újváros (fi) T2/3 **1000**



21094. ☒ Szolnok, Újváros (fa) T3 **800**



21095. ☒ Szolnok, park (fa) T3 **900**



21096. ☒ Szolnok, Szabadság tér, Gerő Ignác **3200**



21097. ✳ Szolnok, Kossuth tér, piac, Fehér Adolf é **1400**



21098. ✳✳ Szolnok, Baross utca, Székely és Ster **1200**



21099. ☒ Szolnok, Református templom (EK) T2/3 **1000**



21100. ☒ Szolnok, Református templom, Főgimnáz **3800**

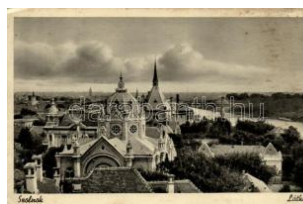

21101. ☒ Szolnok, Zsinagoga (EK) T2/3 **1600**



21102. ☒ Szolnok, Három templom (EK) T2/3 **1200**



21103. ☒ Szombathely, vasútállomás (EK) T2/3 **1600**



21104. ☒ Szombathely, vasútállomás (EK) T2/3 1600



21105. ☒ Szombathely, Gyalogosi laktanya T2 3800



21106. ☒ Szombathely, Piac; kiadja Knebel fényké 4800



21107. ☒ Szombathely, Templom tér, Szily-szobor 1200



21108. ✳ Szombathely, Széll Kálmán utca, Szenthárosz 800



21109. ☒ Szombathely, Hungária szálloda és kávé 4000



21110. ✳✳ Szombathely, Dr. Vass József Szalézi F1400



21111. ✳ Szomód, Fő utca 42. Hősi emlékmű, pho 3000



21112. ☒ Szomód, Római katolikus templom, Hőső 1400



21113. ✳ Szőreg, Szeged, erdő, szőlő ültetvény T25500



21114. ☒ Szurdokpüspöki, Kastély, szövetekezt T1 1400



21115. ✳✳ Tállya, Lavotta János, Zempléni Imrey 1400



21116. ✳ Tamási, Tolnatai Miklósvár, vadáska 1000



21117. ✳✳ Tamási, Miklósvár, Esterházy vadászka 4000



21118. ✳✳ Tápószele, Gyógyszertár udvar (kis szá 8000



21119. ☒ Tapolca, Kis-tó (EK) T2/3 4400



21120. ☒ Tát, Római katolikus templom és iskola, 2400



21121. ☒ 1949 Tát (kis szákadás / small tear) T3 1200



21122. ✳✳ Tata, Eszterházy szálloda (vágott / cut) 1400



21123. ☒ Tatabánya, Tiszti kaszinó (EK) T2/3 1400



21124. ☒ Tata-Tóváros, Eszterházy gróf kastélya (1000

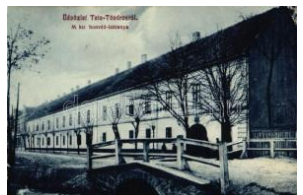

21125. ☒ Tata-Tóváros, M. kir. honvéd-laktanya (E 1400



21126. ✳✳ Tátika-vár; A Szerelmey-féle Balaton-al 1400



21127. ✳ Tereske (EK) T2/3 1 000



21128. ✳ Tihany, a Nyárshegyről, Turistaság és Alp 2200



21129. ☒ Tihany, Magyar Biológiai Intézet, Dr. Vigyá 800



21130. ☒ Tihany, Apátsági templom (EB) T3 1400



21131. ✳✳ Tihany, IV. Károly király kálvária, Dr. Vigyá 800



21132. ☒ Tihany, IV. Károly király kolostori lakószó 1000



21133. ✳ Tiszafüred, Kővér-féle kastély (r) T4 4200



21134. ✳✳ Tiszaörs, Fő utca, gyógyszeroda (fa) T3 1000



21135. ☒ 1899 Tokaj T2 1 600

Az árverési tételek színes képekkel a www.darabanth.hu oldalon!



21136. ☒ Tokaj, Vasúti hídj és Erzsébet Tisza hídj, e **1000**



21137. ✳ Tokaj, Tisza és Bodrog összefolyása (EB) **900**



21138. ✳ Tokaj, gőzhajó (E B) T3 **1000**



21139. ☒ Tokod, Hősök szobra T2/3 **1600**



21140. ☒ Tolna, Községháza, kiadja Brucker Nánd **1600**



21141. ☒ Tolna, Lovassági laktanya (EK) T2/3 **1600**

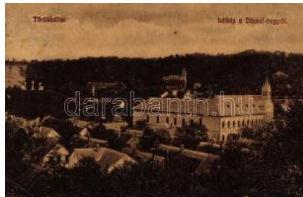

21142. ✳ Törökbálint a József hegyről (kis szakadka) **1000**



21143. ☒ Törökbálint, Zárdó (EK) T3 **1600**



21144. ☒ Törökszentmiklós, Kossuth Lajos utca (R) **1000**



21145. ☒ Túrkeve, Népiskola, kiadja Kerpit K. T2/3 **3600**



21146. ✳ Túrkeve, Gazdasági iskola (Rb) T3 **2600**



21147. ✳✳ Újhuta, Községháza, Iskola, hangya fő **1000**



21148. ☒ Vác, vasútállomás, automobile (EK) T2/3 **1600**



21149. ☒ Vác, Hajóállomás T2/3 **3000**



21150. ✳ Vác, Karolina Római Katolikus polgári leán **1000**



21151. ✳✳ Vác, Püspöki S zeminárium (f) T2/3 **1000**



21152. ✳✳ Vác, Püspöki S zeminárium, folyosó, be **1400**



21153. ☒ Vác, Hétkápolna kegyhely, belső T2 **1000**



21154. ✳✳ Vámosmikola, Huszár kastély, Római ka **2200**



21155. ✳✳ Vámosmikola, M. kir. határőrlaktanya; G **2200**



21156. ✳ Vámosmikola, Fő tér (b) T4 **1800**



21157. ☒ Vámosmikola, Fő utca, gyógyszerház, Kia **4000**



21158. ✳ Vámosmikola, utca, Római katolikus tem **2200**



21159. ☒ Vanyarc, Desewffy kastély, Püspöki kas **1600**



21160. ✳ Váralpota, Mátyás király vára (Rb) T3 **1000**



21161. ☒ Vecsés, vasútállomás, Horák Vilma kiadja **2400**



21162. ☒ Vének, utca, Dunai, Római katolikus tem **3000**



21163. ☒ Veszprém, Aranyos völgy, kiadja Kálmán **1600**



21164. ✳ Veszprém, vár (Rb) T2/3 **1000**



21165. ✳ Veszprém, Püspöki palota (ázott sarok / we) **800**



21166. ☒ Veszprém, Püspöki palota (EB) T3 **1000**



21167. ☒ Veszprém, Koronaszálló, színház (EK) T **1200**



21168. ** Veszprém, Koro na szálló, színház T2 1200



21169. ** Veszprém, Jutas, Kinizsi Pál Honvéd c 1600



21170. * Veszprém, Szentháromság tér, Püspöki pal 800



21171. ☒ Veszprém, Hosszú utca, kiadja Fodor Fe 2000

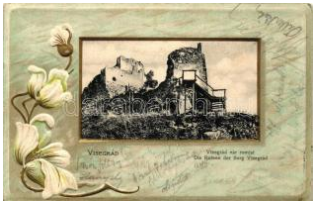

21172. ☒ Visegrád, Vár romjai, aranyozott díszítés, 3000



21173. ☒ 1899 Visegrád, li tho (EK) T2/3 1200



21174. ** Visegrád, Mátya s király korában (fa) T3 1800



21175. ☒ 1899 Visegrád, Divald T2/3 1200



21176. ☒ Visegrád T2 4 600



21177. ** Visegrád T2 1 000

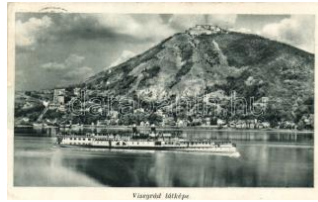

21178. * Visegrád, a Szent Imre gőzhajóval, So.St 1000



21179. * Visegrád és Nagymaros (EB) T3 1000



21180. ☒ Visegrád Duna part T2 1000



21181. ☒ Visegrád, Duna part, Salamon torony T2 3200



21182. * Visegrád, Salamon torony, Duna, csónak 1200



21183. ** Visegrád, Salamon torony T2 1000



21184. ☒ Visegrád, Zubovits Fedor huszárkapitán 1800



21185. ** Visegrád, Máriaoltalma fiú otthon, kápo 1400



21186. ☒ Visegrád Zách Klára sírja T2 1800

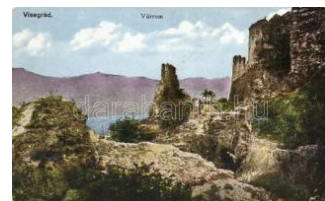

21187. ☒ Visegrád, vár (EK) T3 1000



21188. ☒ Visegrád, vár (EK) T2/3 900

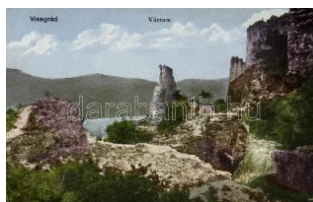

21189. ** Visegrád, városm (EB) T3/4 900



21190. ☒ Visegrád, városm T2 900



21191. ☒ Visegrád, városm, Hótság Károly kiadás 1000



21192. ** Visegrád, városmok, Országos Magyar 2000



21193. * 1899 Zalaegerszeg, Deák Ferencz szobó 1600



21194. * Zalaegerszeg, Hótság emlékoszlopa T2/3 1000



21195. * Zalaszentgrót, Bathány Lajos utca, Tak 2800



21196. ** Zamárdi, vasúti állomás, Özv. Polonyi Is 5000



21197. ** Zamárdi, fürdőtelep, Tanári Otthon str 1200



21198. * Zamárdi, Székesfővárosi gyermeküdülő, 1000



21199. ☒ Zsira, Gyülevízy kastély, Fot: Hahn B. (EK) 5500

23. nagyaukción - 2015 június, tételeket felvesszünk április 13-ig



21200. * 1897 Ada Kaleh , Török bazár / Turkish **11000**



21201. ☒ Ada Kaleh, bazár , török szépség / Baza **22000**



21202. * Ada Kaleh, Erőd kapu / fortress gates, ph **1200**



21203. ☒ Ada Kaleh T2 **1 400**

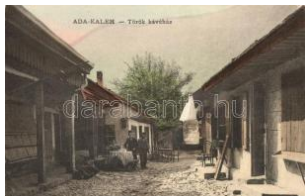

21204. ☒ Ada Kaleh, Török kávéház / Turkish cafe **4800**



21205. (*) Ada Kaleh, Kata kombák, sírcsarnok, tör **2600**



21206. ☒ Ada Kaleh, vendéglő; Divald Károly / rest **4800**



21207. * 1899 Almás-völgy , kerékpáros / cyclist (R) **2000**



21208. ☒ Alsóidecs, Ideciu de Jos; Baia minerala **3000**



21209. Arad, Vértanú szobor ; Délvidéki Egyetemi és **2000**



21210. ☒ Arad, Kereskedelemi iskola és park / High **2400**



21211. * Arad, Kulturpalota / cultural palace (EM) T **1000**



21212. ☒ Arad, Szabadság szobor; kiadja Kerpel I **2000**



21213. ** Bánffyújrad, A jándékvívés a lakodalom **2000**



21214. ☒ Bánlak, vasútállomás / railway station (E) **6000**



21215. ☒ Barátos, Csik-Barátos; fűrésztelep / saw **1600**



21216. ** Barót, Református templom / Calvinist **1200**



21217. ** Barót, János Ferenc üzlete / street, sho **1000**



21218. ☒ 1912 Battuca (Bátyfalva); vasútállomás **12000**



21219. * Bázna, Sétány / promenade (EK) T2/3 **6000**



21220. ☒ Békás-szoros / gorge (EB) T3 **800**



21221. ☒ Beszterce Mussoni utca, Horthy Miklós **1000**

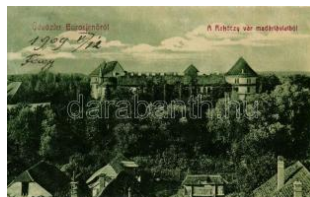

21222. ** Borosjenő, Ineu; Rákóczi vár / castle (f) **4400**



21223. * Borsabánya, Szabó Péter vegyeskereske **3000**



21224. ☒ Borsafüred, Puzdra, Déván István felvétele **1000**



21225. ☒ Borszék T2/3 **1 000**



21226. ☒ Borszék (cut) T4 **1 000**



21227. ** Borszék Villa Hirsch, Villa Tischler, Ho **1000**



21228. * Borszék, Szerelmek sétánya / promen **1000**



21229. ** Brassó (EK) T2/3 **1 000**



21230. ** Brassó, Brasov; Ferenc József tér, Fr **3000**



21231. * Brassó, Kronstadt; Vársétány, vízmű / ca **4000**



21232. ☒ Brassó, Kronstadt
; Bethlen barlang / cave 3800



21233. ✳ Brassó, Kronstad
t; Király sétány / prome 1400

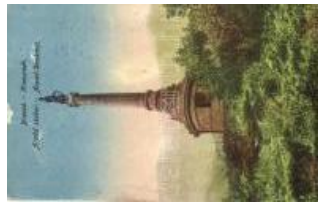

21234. ✳ Brassó, Kronstad
t; Árpád szobor / statue 1000



21235. ✳✳ Brassó, Kronsta
dt; Várhegy / castle hill 1400



21236. ☒ Brassó, Kronstad
t; Kolostor utca / street 2000



21237. ☒ Brassó, Kronstad
t; Divald & Monostory T 1200



21238. ☒ Brassó, Kronstad
t; Kolostor utca / street 3000



21239. ✳✳ Bucsecs-hegys
ég / mountain (EK) T2/3 1000



21240. ✳✳ Buteanu-csúcs,
Vanatoarea lui Butean 1000

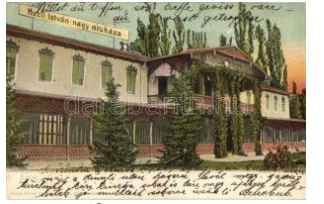

21241. ✳ Buziás, Bazár, Hu
zli István nagy áruháza 1000



21242. ✳✳ Bűdöspataka, V
illa, csolinakázás a Sza 3600



21243. ✳ Csene, Római ka
tolikus templom, Popov 6000



21244. ☒ Csíkmadéfalva, E
mlékszóber avatás; Vá 1800



21245. ✳✳ Csíksomlyó, Ke
gytemplom / church (cu 1000



21246. ☒ Csíkszereda, Ma
gyar királyi honvéd lakt 1600



21247. ☒ Csíkszereda, Lak
tanya, iskolák, Vigadó s 3000



21248. ✳✳ Demsus, Róma
i templom; Kendoff A. é 3000

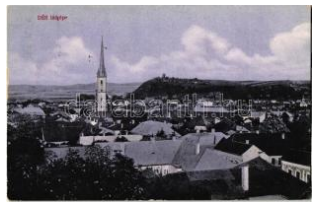

21249. ☒ Dég, templom / c
hurch (EK) T2/3 3200



21250. ☒ Dég, Fő tér, Gáló
csi Samu, Bakó Mihály 2800



21251. ☒ Dégakna, M. Kir.
sóbányahivatal, templo 1000



21252. ✳✳ Detunata, Deto
nata; Fenesi Kecskő 1200

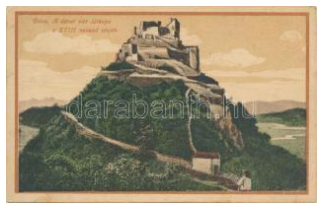

21253. ☒ Déva, Vár a XVII
l. században / castle in 1400



21254. ☒ Déva, kiadja Hirs
ch Adolf (EK) T2/3 2000



21255. ☒ Déva, Holtzer Ká
roly, Szóts F. Lajos és 1400



21256. ☒ Déva, vár, Város
i Kisvendéglő, Hirsch A 1000



21257. ☒ Déva, Honvédség
i laktanya / military barr 2400

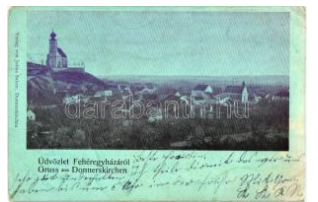

21258. ✳ Fehéregyháza, te
mplom / church (EK) T3 5000



21259. ☒ Félixfürdő, fürdő
/ spa T2 1200



21260. ☒ Félixfürdő, Alföld
és Nap szálloda, kiadja 2000



21261. ☒ Felsőbánya, Bod
ító, Dácsek Péter kiadá 1000



21262. ☒ Fogaras, Városlig
eti vendéglő, Fleissig J 8000



21263. ✳✳ Fogaras, vár / c
astle T1/2 1000

Kérjük telefonos és írásbeli ajánlatait időben adja le!



21264. ☒ Fogaras, Város ligeti park és nagyvend 4000



21265. ☒ Gernyeszeg, Teleki-kastély / castle T2 3000



21266. ☒ Gurabárza, a Rudai 12 Apostol Bányatárs 3600



21267. ☒ Gyergyószentmiklós, Honvédeink bevon 2600



21268. ☒ Gyergyószentmiklós, Kossuth Lajos utca 3600



21269. * Gyilkos tó / lake (Rb) T3 800

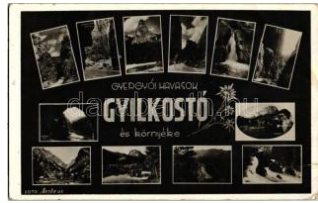

21270. * Gyilkos tó környéke / lake T2/3 800



21271. ☒ Gyimesbükk, Csíki-Gyimesi vasútállomás 4000



21272. ☒ Gyulafehérvár, Károly kapu, kiadó Atelie 1000



21273. ☒ Gyulafehérvár (fl) T2/3 1200



21274. ☒ Gyulafehérvár, Főter, Hungária szálloda 2000



21275. ☒ Gyulafehérvár, Hungária szálloda, Takar 3000



21276. ☒ Gyulafehérvár, Római katolikus főgimnázium 2000



21277. ** Herkulesfürdő - leporellos képeslapfüz 2000

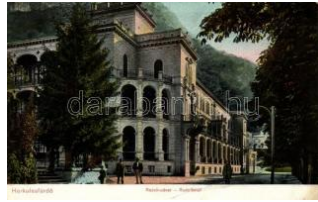

21278. ☒ Herkulesfürdő, Részó udvar / court yard 1000

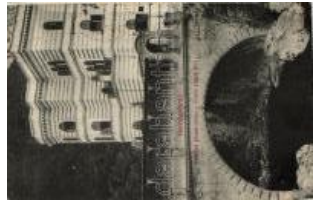

21279. ☒ Herkulesfürdő, Ferenc József udvar / co 1800



21280. ☒ Homoródfürdő T2 2 800



21281. ☒ Homoródfürdő, Baille Homorod T1/2 2000



21282. ** Kádár, Bárd Du ka Géza istálló épülete 7500



21283. ** Kolozsvár Mátyás király szobra, 'Lesz m' 1600



21284. ☒ 1940 Kolozsvár, bevonulás / entry of the 2000



21285. ☒ Kolozsvár (EK) T3 3 200



21286. * Kolozsvár, Református templom, Bethlen 2000



21287. ☒ Kolozsvár, Deák Ferenc út, Perry autom 2800



21288. ☒ Kolozsvár, Szamos part / river side T2 2800



21289. ☒ Kolozsvár, Mátyás király szobra / statue, 1000



21290. ☒ Kolozsvár, Séta téri, szökőkút / promenade 900



21291. ☒ 1903 Kolozsvár, Mátyás király szobra / s 1800



21292. ☒ Kolozsvár, Botanikus kert, székelly kapu 1000



21293. ☒ Kolozsvár, Kossuth Lajos utca / street, vi 1400



21294. ☒ Kolozsvár, pályaudvar, Schuster Emil kia 2800



21295. ** Kolozsvár, Séta téri tó / lake T2 1000



21296. ☒ Kolozsvár (EK) T3
900



21297. ☒ Kolozsvár a felleg
vállról / from the citadel 1000



21298. ☒ Kolozsvár, Nemz
eti színház / theatre (EM)800



21299. ** Kolozsvár, Fere
ncz József út, Nagy Sz 1200



21300. ** Kolozsvár, Látkép
/ view (Rb) T3 1000



21301. ** Kolozsvár, Mari
anum, Zászlószentelés 1000



21302. ** Kolozsvár, prom
enade and club (EK) T2/3800



21303. ** Kolozsvár Rákó
czi park with kiosk T2 1000



21304. ** Kolozsvár Natio
nal Theater T1 1000



21305. ☒ Kolozsvár, Várme
gyház, Jakner József 5000



21306. * Kolozsvár, Mátyá
s király tér / square, So 2800



21307. ☒ Kolozsvár, Közpo
nti egyetem; kiadja Sch 1600



21308. ** Kolozsvár, Máty
ás király szobor, Berná 3400



21309. * Kolozsvár, Mátyá
s király Diák Otthon / S 2000



21310. ☒ Lipca, Fő tér, rom
án iskola, üzlet / main s 4400



21311. ☒ Lóhavas, Galac,
Puzdra, Magyar Sí Klub A800



21312. ☒ Lóhavas, Magyar
Sí Klub Anikó menedékh 900



21313. ☒ Lugos, Pénzügyig
azgatóság; kiadja Nem 2000



21314. ☒ Lugos, Honvéd la
ktanya; kiadja Auspitz A3000



21315. ☒ Lugos, Főgimnáz
ium / grammar school (2000



21316. * Lugos, Magyar kir
ályi állami főgimnázium 1000



21317. ☒ Máramarosziget
, Iza part / river bank (E 1000



21318. ** Máramaroszig
et, Állami felsőbb leány 1400



21319. ☒ Máramarosziget,
Asztalos Sándor utca / 2000



21320. ** Máramaroszig
et, kiadja Wizner és Dá 1400



21321. ** Máramaroszig
et, Korona szálloda és 2000



21322. * Máramaroszig
et, Fő tér / main square, ' 1000



21323. ** Máramaroszig
et, Vármegyeháza / cou 1200



21324. ** Máramaroszig
et, Fő tér, üzletek / mai 1400



21325. * Marosvásárhely, T
rébely; Révész Béla kia 3400



21326. ** Merisor, Vízesé
s; Kendoff A. és fia kiad 1800



21327. ☒ Mócs, Mociu; Fős
zolgabírói lakás, katolik 4000

Weboldalunkon a zárás pillanatáig licitálhat és követheti tételei állását!



21328. ** Nagybánya - 3 postcards (fa) **1200**



21329. ** 1940 Nagybánya, a, bevonulás / entry of **2000**



21330. ☒ Nagybánya, Evan gélikus templom télen / **1000**



21331. ** Nagybánya, Református templom, men **1600**



21332. ☒ Nagykároly, vasútállomás / railway statio **2000**



21333. ** Nagyköhavas, Hohenstein; Felstör T2 **1000**



21334. ** Nagyszeben (E K) T2/3 **1400**



21335. ** Nagyszeben T2 **2 400**



21336. ** Nagyszeben (E K) T2/3 **2000**



21337. ** Nagyszeben, Román irodalom és kultú **1800**



21338. ** Nagyszeben, Gyalogsági laktanya / Inf **2000**



21339. ** Nagyszeben, Nefői, Surul, Roter Turm **1200**



21340. ** Nagyszeben, Katonai iskola / K.u.K. m **1000**



21341. ** Nagyszeben, katedrális / cathedrale (EK) **800**



21342. ** Nagyszeben, Román irodalom és kultú **1800**



21343. ☒ Nagyszeben, Közöségi ház / Social Hou **1000**



21344. ** Nagyszeben, Városi színház, Védelmi **2600**



21345. * Nagyszentmiklós, Gróf Nádkó Sándor kas **4600**



21346. ☒ Nagyvárád, Szent László tér, piac / squa **1600**



21347. ☒ Nagyvárád, Szent László tér, villamos / s **4000**



21348. ☒ Nagyvárád, Szent László tér, Fekete sas **2000**



21349. ☒ Nagyvárád, Kereskedelmi csarnok, Lloy **3000**



21350. ☒ Nagyvárád, Püspöki rezidencia, Vidor M **1400**



21351. ☒ Nagyvárád, Püspöki palota, székesegyh **2000**



21352. * Németvásár, Kolostror / monastery (fa) T3 **1400**



21353. * Nyárádszereda, Miercurea Nirajului; Nyár **2000**



21354. ☒ Oravica, Nagy tó / lake (EM) T4 **1000**



21355. ☒ Oravica, Bányavölgy / mine valley (kis sz) **1800**



21356. ☒ Oravicabánya, Fő utca, korona szálloda, **2000**



21357. ☒ Orsova panorámacard (EK) T2/3 **2000**



21358. ** Orsova, Kazán szoros / gorge T2 **1000**



21359. ☒ Orsova, Kazán szoros / gorge T2/3 **1000**



21360. ☒ Orsova, Kazán szoros, Széchenyi emlékt 1000



21361. ** Orsova, Kazán szoros, Széchenyi emlékt 1000



21362. * Orsova, Cserna híd / bridge (kis szakadá 1400



21363. ☒ Petrozsény, Templom utca; kiadja Steine3800



21364. ☒ Petrozsény, Szurdok (f) T2/3 1000



21365. ☒ Piski, Főző József kiadása T2 1200



21366. ☒ Predeál, Palota p enzió / palace pension 1400



21367. ☒ Pusztaják, Református templom, orszá 5000



21368. ☒ Püspökfürdő, vasútállomás, gőzmozdony 2000



21369. * Radnaborberek-fürdő, vízesés / waterfall 1000



21370. * Sárafalva, Német templom, tér / German 6000



21371. ☒ Segesvár T2 1 800



21372. ☒ Segesvár (fa) T3 2 000



21373. ☒ Sepsiszentgyörgy, Dohánygyár / tobacco 2000



21374. ☒ Stájerlakanina villa T2 1000



21375. ** Stájerlak, Stájerlakanina T2 1000



21376. ☒ 1899 Stájerlak villas T1/2 1400



21377. ☒ Szamosújvár, Fő tér / Main square T2 1200



21378. * Szamosújvár picture photo (f) T2/3 1200



21379. ☒ Szamosújvár, Örmeny katolikus főtemplom 1600



21380. ☒ Szászlekeence, Evangélikus iskola, Csallin 2400



21381. ☒ Szászrégen, Szász templom / Saxon ch 1400



21382. * Szászrégen (Rb) T3 1000



21383. ☒ Szászrégen, Evangélikus templom / chu 1000



21384. ** Szászrégen, Sächsisch-Regen; Városi s 2000



21385. ** Szászrégen, Sächsisch-Regen; Főtér, F 2000



21386. ** Szászrégen, Sächsisch-Regen; Járásbír 3000



21387. * Szászrégen, Kereszt utca / street (Rb) T3 2000



21388. ☒ Szászváros, Gimnázium / high school T2 3200



21389. ** Szászváros, Vársár utca / street T2 2400



21390. ** Szászváros, Sörház utca, Weisz Dezső 3000



21391. ☒ Szászváros, Vásár utca / Market street 3000

Rengeteg érdekes tétel az egyéb gyűjtési területek anyagában!



21392. ✱ Szászváros, utc
a, M. kir. Dohány Nagy **2400**



21393. ✱✱ Szatmárnémeti
, Irgalmas Nénék anyah **1600**



21394. ☒ Szatmárnémeti, P
annónia szálló, Árpád u **1000**



21395. ☒ Szatmárnémeti, R
ómai katolikus és Görö **5500**



21396. ✱✱ Szék, Szent Fe
renc-rendi zárdatemplom **2600**



21397. ☒ Székelykeresztúr
hazatér, Petőfi Sándó **1000**



21398. ✱ Székelykocsárd, v
asútállomás / railway st **1800**



21399. ☒ Székelyudvarhely
, Küküllő híd, Városház **1200**



21400. ☒ Székelyudvarhely
, Római katolikus fiúnev **1000**



21401. ☒ Szilágysomlyó, Á
llami Főgimnázium / gra **1600**



21402. ✱ Szilágysomlyó, Fő
ldműves iskola / Farmer **1000**



21403. ✱ Szovátafürdő, Me
dve tó / lake T2 **800**



21404. ☒ Szovátafürdő, vig
adó, István és Bercsén **1400**



21405. ✱ Szovátafürdő, Villa
csoport / villa group (áz) **900**



21406. ☒ Szovátafürdő, ny
aralók / villas (EK) T2/3 **1000**



21407. ☒ Teke (EK) T2/3
1 200



21408. ☒ Temesrékás, Tas
ch Ferenc kiadása T1/2 **1600**



21409. ☒ Temesújfalú, Gróf
Zselénszky kastélya / **6500**



21410. ✱ Temesvár, Gyár
áros, Kossuth Lajos tér **1400**



21411. ✱ Temesvár, Belvár
os, Piarista gimnázium **1200**



21412. ☒ Temesvár, Bega
/ river (EK) T2/3 **1200**



21413. ☒ Temesvár, Kegye
s tanítórendi főgimnázium **1600**



21414. ✱✱ Tihuczai, üdülőh
ely, Chencinski Jakab k **2800**

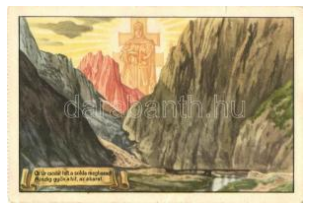

21415. ✱✱ Tordai-hasadék
; Székely Egyetemi és Fő **800**



21416. ☒ Tölgyes, Máter-fű
részgyár; kiadja Niszel **1800**



21417. ☒ Tövis, zsinagóga
, Főtér, piac, Oroszlán **26000**



21418. ☒ Tövis, vasútállom
ás / railway station (fl) T **3200**



21419. ✱✱ Tövis, vasútállom
ás / railway station (E) **2000**



21420. ✱ Tricule, Orsova (s
mall tear) T3 **1000**



21421. ✱ ☒ Tusnádfürdő,
Szent Anna-tó / lake - **1000**



21422. ☒ Vajdahunyad, vár
/ castle (small tear) T3 **1400**



21423. ✱ Varjas, Községhá
za / town hall (fa) T3 **3000**



21424. ☒ Vaskapu-szoros, c sónak, kirándulók, kiad 1400



21425. ✱✱ Verespatak, Ho llókó / mountain T2 3000



21426. ☒ Vízakna, Nagysz álloda park felöli része / h900



21427. ☒ Vízaknasósgyógy fürdő, Kincstári szálloda 1200



21428. ✱ Zilah, kiadja Sere s Samu (EK) T2/3 1600



21429. ☒ Alsószalánk, Élel mezési üzlet, bányairod 8500



21430. ☒ Alsószalánk, Réz és érc elkülönítő üzem 8500



21431. ☒ Árvaváralja, vár, kiadja Feitzinger Ede N 2000



21432. ✱ Bártfafürdő, Főfor rás és fedett sétány / p 1000



21433. ☒ Bártfafürdő, Felső lörút; Divald Károly 13 1600

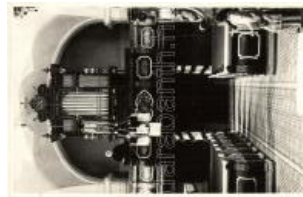

21434. ✱ Batizfalva, Római katolikus templom orgo 1400



21435. ✱✱ Beckó, Trencsé n, Sztrecsény, várak; P 1800



21436. ✱✱ Besztercebánya , Hungária kávéház / ca 2000



21437. ✱ Besztercebánya, Fő tér / main square T2 2000



21438. ✱ Besztercebánya, Fő tér, Bernát Kohn és 2000



21439. ☒ Biatnica, vár / cas tle (b) T4 2000



21440. ☒ Borosznófürdő, fü rdő; kiadja Lechnitzky O2200



21441. ✱ Csetnek környéke , hegytető, csoportkép 1000



21442. ☒ Csízfürdő, photo T2 1000



21443. ☒ Csízfürdő, Igazga tósági épület és park / A1600



21444. ✱ Dévény, Theben a m Donau B.K.W.I. Serie 1000



21445. ☒ Dobsinai Jégbar lang, Oltár, petróleumlá 1400



21446. ✱✱ Dobsina, jégbar lang / ice cave (EK) T2 1000



21447. ✱ Egbell, Gbely; Ká lvária; kiadja Wiesner A 8000



21448. ☒ Egyházzelle, Gel le széli fogyszási sző 5500



21449. ☒ Ekecs, Római ka tolikus iskola és templom 4000



21450. ☒ Eperjes, Postapa lota, Divald Károly fia / 2000



21451. ✱ Eperjes (EB) T3 1400



21452. ☒ Eperjes, Fő utca, Postapalota, Zavaczký 1200



21453. ☒ Érsekújvár, az új vasúti mozdonyfordító 12000



21454. ☒ Érsekújvár, pálya udvar, vasútállomás / ra 1600



21455. ☒ Érsekújvár, Conli nger J. és fia kiadása, 11000

Kérjük telefonos és írásbeli ajánlatait időben adja le!



21456. ✱ Érsekújvár T2
1 400



21457. ☒ Érsekújvár, reál
imnázium / grammar sc 1400



21458. ☒ Érsekújvár, Nové
Zámky; Laktanya / Ma 2000



21459. ☒ Érsekújvár, Koss
uth Lajos tér, Nemzeti S1600



21460. ☒ Érsekújvár, Arany
Oroszián szálloda / ho 1000



21461. ☒ Érsekújvár, Indóh
áz / railway station, loco2000



21462. ☒ Érsekújvár, Mária
kápolna / chapel (EK) 2200



21463. ☒ Feketehegy-fürdő
, Széchenyi ház / villa T 2400



21464. ✱ Felsőzúgófürdő, F
ürdőház, Mária nyaraló 2200



21465. ☒ Felsőzúgófürdő,
Karolin nyaraló; Szanko 1200



21466. ☒ Fenyőháza (EK)
T2/3 2800



21467. ☒ Fenyőháza T2
1 000



21468. ✱ Fenyőháza, Jahn
villa / villa T2 3600



21469. ☒ Fülek, vár, kiadja
Divald / castle (fl) T3 1600



21470. ☒ Garamberzence,
vasútállomás, Czidlik F 4000



21471. ☒ Garamszentkeres
zt, tó, kert pavilon, rem 7000



21472. ☒ Geletnek, Hliník n
ad Hronom; Kincstári e 4000



21473. ☒ Hanva, Hanvay Z
oltán kastélya, Reformá 4000



21474. ☒ Harság, park; Div
ald Károly fia T2 8000



21475. ☒ Holics kastély / c
astle, floral, litho (EK) T 4200



21476. ☒ Homonna, M. kir.
állami kosárfonó iskola 3200



21477. ✱ Hóllak-Trencsén
teplíc, vasútállomás / ra 5000



21478. ☒ Igló leporellocard
T3 2800



21479. ☒ Igló, Spisska Nov
a Ves; Fő utca / Hlavná 1600

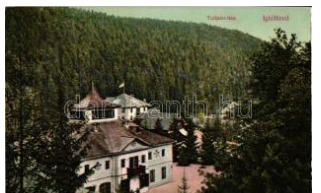

21480. ☒ Iglófürdő, Tulipán
-ház / villa T2 1600



21481. ☒ 1938 Ipolyság, be
vonulás / entry of the H 1600



21482. ☒ 1938 Ipolyság, be
vonulás / entry of the H 1600



21483. ☒ Ipolyság, Római
katolikus templom bejá 1000



21484. ☒ Ipolyság, Szűz M
ária szobor, Népbank / 1600



21485. ☒ Jolsva, Koburg h
erceg kastélya, Eigel Lá2800

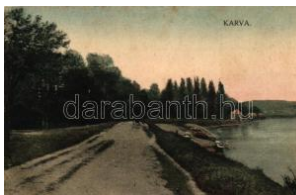

21486. ☒ Karva, folyó part
/ river bank (fl) T2/3 3000



21487. ✱ Kassa, Bevonulás
i ünnepség / entry of th 1000



21488. ☒ Kassa, Bevonulás , Horthy Miklós, Szent E2000



21489. ☒ Kassa, Csermely völgy, Nyulászi Béla ki 1000

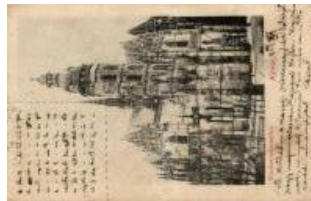

21490. ☒ Kassa, Erzsébet székesegyház / cathed 1000



21491. * Kassa, Fő út / main square (Rb) T3 1000



21492. * Kassa, Fő utca / main street 'vissza' So. S 1000



21493. ☒ Kassa theatre T1 72 1000



21494. ** Kassa, Hernád folyó, Szent István híd; 1200



21495. ** Kassa, Csermelyvölgyi kiosk, kiadja L 2000



21496. ☒ Kassa, Magyar királyi állami bábaképző 2000



21497. ** Kassa, Szent Erzsébet dóm, II. Rákóczi 1000



21498. ☒ Kassa, Fő utca / main street (EK) T3 1000



21499. ☒ Kassa, dóm / dome T2 1000



21500. ☒ Kassa, Breitner Mór kiadása (fa) T3 1200



21501. * Kassa, emlékmű / monument, vissza So 1400



21502. * Kassa, dóm / dome, vissza So. Stpl (EK) 1000



21503. ** Kassa, Hernád part / river bank T1 900



21504. ☒ Kassa, Szent Erzsébet székesegyház / c 1000



21505. ** Kassa, múzeum / museum (Rb) T3 1200

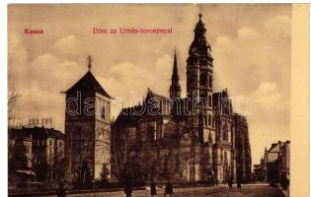

21506. * Kassa, dóm az Urbán toronnyal, László B 3600



21507. ☒ Kassa (pinhole) T4 3 600



21508. ☒ Kassa, Andrassy kávéház, Divald Károly 1000



21509. * Késmárk (b) T4 800



21510. * Komárom, Klapka szobor, Jókai Mór szül 1000



21511. ** Komárom, Ren dőrkapitányság, Hacke 3400



21512. ☒ Komárom, Új vár kapu / new castle gate 1400



21513. * Komárom, Nagyduna-híd, gózhajó / brigd 1400



21514. * 1914 Komárom, Katona kórház / Garniso 2600



21515. ** Komárom, vasúttállomás / railway statio 2000



21516. ☒ Komárom, vasúttállomás, tehervagonok / 2600



21517. ☒ Komárom, Igmán di út / street T2 3000



21518. ** Komárom, Frigy es főherceg lovassági l 2000



21519. ☒ Komárom, Tisztikaszinó; Spitzer Sándor 1400

Lindner és Kobra termékek teljes választékban megrendelhetők irodánkban vagy



21520. ☒ Komárom, Törvénytér / court (EK) T2 1400



21521. ☒ Komárom, Klapka tér, könyvnyomda, gyó 2000



21522. ✱✱ Komárom, Tiszti kaszinó / officers csi 1400



21523. ☒ Komárom, Várparancsnokság / castle he 2000



21524. ☒ Komárom, Kossuth Lajos tér, Katona tem 1800



21525. ☒ Komárom, Törvénytér, palota / palace 1600



21526. ✱✱ Komárom, Tiszti kaszinó / officers csi 1400



21527. ✱✱ Komárom, Református templom, virágü 1200



21528. ☒ Komárom, híd, Kis Duna / bridge, river (1400



21529. ☒ Komárom, Kis Duna, híd, hajók / bridge, 1600



21530. ☒ Komárom, Nádor utca, templom / street, 2000



21531. ☒ Komárom, Tiszti pavilon / officers' pavilio 1400



21532. ☒ Komárom, várkapu / castle gate T2 1200



21533. ✱ Komárom, Újváros; Frigyes főherceg lakt 2000



21534. ☒ Komárom, Duna / ships (b) T4 1200



21535. ☒ Komárom (EK) T 2/3 1400



21536. ☒ Komárom, Újváros; Huszárlaktanya / hus 2200



21537. ✱✱ Komárom, Zene pavilon, Czike Dénes k 1200



21538. ☒ Komáromszentpéter, Hengermalom, Róm 4800



21539. ✱ Kovácspatak-fürdő ötelep, Grószner B. kia 2000



21540. ☒ Köbölkút, Vasúti hid, Fő utca / railroad b 4600



21541. ✱ Köbölkút, vasútiomás, Fő utca; kiadja W 4000



21542. ✱ Körömcébánya, Vadaszkürt szálló / hotel T 3200



21543. ☒ Krasznahorka, vár / castle T2 1200

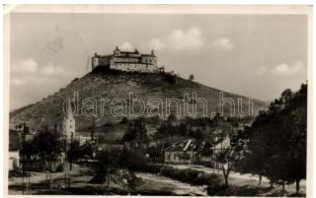

21544. ☒ Krasznahorkavár alja, vár / castle (EK) T 1400



21545. ✱ Krasznahorkavára lja, vár / castle (Rb) T3/ 1400



21546. ☒ Krasznahorkavár alja, vár / castle (EK) T 1400



21547. ☒ Krasznahorkavár alja, Mauzózeum, órház 2800



21548. ☒ Lejtava, Zsolnaitva; vár / castle (EK) T2 3000



21549. ☒ Léva, Kossuth tér, Kávéház, Kertész La 1600



21550. ✱ Léva (EB) T3/4 1 000



21551. ☒ Léva, Városi szálló, Kertész Lajos üzlete 1200



21552. * Léva, tér, bank, Kovács Andor és Vámos Mű 400



21553. * Léva, Városi Nagyszálloda, Kávéház, utc 1000



21554. ☒ Léva, Városi nagy szálloda, Kávéház / h 1400



21555. ** Léva, Levica; Vár, Hidegpince vendégl 1800



21556. ☒ Léva, Vásár tér / market square (EK) T2 9000



21557. ** Lipótvár, Város részlet / street view T1 3000



21558. ☒ Liptószentmiklós, nyaraló / villa (EB) T3 1800



21559. * Losonc, hitelbank / bank T2 3000



21560. * Losonc, Masaryk utca, Szűsz Miksa üzle 2800



21561. * Losonc, Losonci Ónálló Kisiparosok anyag 1600



21562. * Losonc, tér, Református templom / squar 1600



21563. ☒ Losonc visszatér t, zsinagoga, templom, 2000



21564. ☒ Lőcse, Fehér asszony T2 3000



21565. ** Lőcse, Leutschau; Városház, tanácste 1000



21566. ** Lőcse, Szent Jakab templom / church (1400



21567. ☒ Lublófördő, Iris villa, kiadja Szeiffert End 2000



21568. ** Medve, Hídászemlékmű / monument T2 1800



21569. ** Modor, erdő, Lili hid / forest, bridge (b) T800



21570. ☒ Nagycsalomja, Velkou Calomii, Nagy Ca 4000



21571. ☒ Nagysalló (EK) T2/3 3800



21572. * Nagysurány, fő utca, templom / Main stre 1400



21573. ** Nagyszombat, Bástya / tower s: Viktor K 1200



21574. * Nagyszombat, Városi kórház kápolnája / 1200



21575. ☒ Nagyszombat, Rokkant ház, templom, Gu 1200



21576. ☒ Nagyszombat, Árvaház, Erseki konviktus 4600



21577. ☒ 1898 Nyitra (EK) T2/3 4000



21578. * Nyitra, Tóth Vilmos utca, Weisz Lipót 3000



21579. * Ógyalla csillagda / observatory T1/2 2800



21580. ☒ Ótátrafüred, Nagyszálló / hotel T2 900



21581. ☒ Párkány, Dunahíd, Bazilika, Vasútállomá 1000



21582. ☒ Párkány, bevonulás, Horthy Miklós / ent 1600



21583. ☒ Párkány, Rákóczi út, Drozd Aladár / str 1400

Megnyílt megújult webshopunk! Folyamatosan bővülő kínálat!



21584. Párkány, Esztergomi bazilika, Takarékp. 2000



21585. Párkány, Pályaudvar, autóbusz / railway var. 3400



21586. Párkány, Főszolgabírói hivatal, hídfeljára 1600



21587. Párkány, Járásbírói osztag, Római katolikus t. 1000



21588. Párkány, Pályaudvar, Va sútállomás / railway sta. 2000



21589. Pohorella-Vasgyár, Coburg Fülöp hercege 4600



21590. Poprád, utca, Geruska P. üzlete / street. 1000



21591. Pozsony, Királypár, Zita, IV. Károly / ro. 1800



21592. Pozsony, Királypár, Zita, Ottó, IV. Károly 1800



21593. Pozsony, Dévény, Ezredéves Országó 1400



21594. Pozsony, hajók, vár / shí, castle, kiadó D1200



21595. Pozsony, Hrubana tér / square s: Jar. S 1000



21596. Pozsony, dunai rakpart / quay s: Jar. S 1000



21597. Pozsony, vár, gőzhajó; / castle, steamsh 1200



21598. Pozsony, vár, gőzhajó; / castle, steamsh 1200



21599. Pozsony, várhegy, gőzhajó / castle, sh 1400



21600. Pozsony, Dunasóvár, vár, gőzhajó / river, c 1400



21601. Pozsony, Maria Theresia statue T2/3 800



21602. Pozsony, Künstler-Ansichtspostkarte No 3000



21603. Pozsony, vár / castle (fa) T3 1200



21604. Pozsony, Városi múzeum, Pellengér, b 1000



21605. Pozsony, vár / castle, SS Elisabeth (EB) 1200



21606. Pozsony, Városi színház / theatre (EB) T3 800



21607. Pozsony, street (fa) T3 1400



21608. Pozsony, vár / castle, ship (fa) T3 1000



21609. Pozsony, Rakpart, Hadtestparancsnokság 800



21610. Pozsony, madárátkép T2/3 800



21611. Pozsony, katolikus főgimnázium / Cath 3400



21612. 1899 Pozsony (vágott / cut) T4 2000



21613. Pozsony, Kossuth Lajos tér / square, B.K1000



21614. Pozsony, Fő tér, Városháza / square, to1000



21615. Pozsony, vár, hajó / castle, ship T2 4000



21616. ☒ Pozsony, Ligeti díszkert / garden T2/3 3000



21617. ✪✪ Pozsony, Cs. és s kir. Hadtestparancsnok 900



21618. ✪ Pozsony, Látkép a Pozsony gőzhajóval / 1600



21619. ✪✪ Pozsony, Város ház / town hall T1 1800



21620. ☒ Pozsony, Stefáni a út / street (EK) T2/3 1400



21621. ☒ Pozsony, Főtér, V árosház / main square, 1200



21622. ✪ Pozsony, Stefánia út, villamos / street, tra 1600



21623. ☒ Pozsony, Mária T erézia szobor / statue (1000



21624. ☒ Pozsony, Vaskut acska / Eisenbrünnel T 1200



21625. ☒ Pozsony, Hadtes tparancsnoksági épület 1000



21626. ☒ Pöstyén, Ferencz József fürdő, Fürdőte 14000



21627. ✪✪ Pöstyén, Pro Pa tria Vöröskereszt Hadik 4000



21628. ☒ Pöstyén, Nagypö styéni utca; kiadja Lam 6000



21629. ☒ Pöstyén, korzó, h umoros lap; Schwidern 5500



21630. ☒ Pöstyén, Vág foly ó, híd / river, bridge (EK) 1600



21631. ✪✪ Pöstyén-fürdő, Séta kocsikázás, humo 2200



21632. ✪✪ Pöstyénfürdő, V ág hídja / bridge (EK) T 3600



21633. ☒ Ránkfüröd, szökő kút kitörés után; kiadja 1000



21634. ✪✪ Rimaszéc, Rim avská Sec; vasútállomá 3000



21635. ✪✪ Rimaszombat, Á gostoni evangélikus tem 1200



21636. ✪ Rózsahegy, Váro sháza; kiadja Fischer M 4400



21637. ✪ Rozsnyó, Irgalma s Nővérek zárdája / nun 3600



21638. ✪✪ Rozsnyó, Gróf A ndrassy Dénesné szob 1400



21639. ☒ Rozsnyó, Tisza-k erületi ág. hitv. ev. árva 2400



21640. ☒ Ruttka, vasútállom ás, templom / railway sta 800



21641. ☒ Sasvár-Morvaőr t emplom / church (EK) T 1000



21642. ☒ 1900 Selmecebán ya, utca, templomok / 12000



21643. ☒ Stósz, Wlaszlovit s Gusztáv kiadása (b) T 800



21644. ☒ Stubnyafürdő, Zö ld tükör kávéház, Köhá 1000



21645. ☒ Szenc, Senec; Kö zségháza / town hall (fa) 3600



21646. ✪✪ Szepesváralja, Fő tér, Szepesi vár, Pü 4200



21647. ☒ 1898 Szepesváralja, floral Art Nouveau (3400

Weboldalunkon a zárás pillanatáig licitálhat és követheti tételei állását!



21648. ** Szepesvár, vár / castle (kis szaka) **1200**



21649. * Szepesi, Moldava n ad Bodvou; tér; kiadja D3000



21650. ☒ Szepesi, Fő utca, Református templom / **1000**



21651. ** Szliács, Liget / park (EB) T3 **1000**



21652. ☒ Szliács, Pestszárny izraelita vendéglő, ü **3000**



21653. ** Szobránc, Sobrance; Járásbíróház / co **1600**



21654. ☒ Szobráncfürdő, N agyvendéglő / restaura **2800**



21655. * Szobránc-fürdő, József villa, Orvosi lak, p **1000**



21656. ☒ Sztracena, Szikla kapu / rock 'gate' (EB) T1200



21657. ** Sztracenai-völgy / dolina / valley T1 **1600**



21658. * Tátra - 5 db régi képeslap / 5 old postcard **1000**



21659. ☒ Tátra, Barlangliget, Nefejejs villa, zene p **2400**

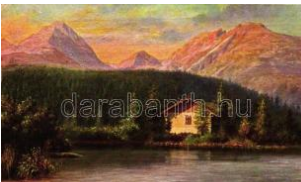

21660. ☒ Tátra, Csorba tó / lake, Raphael Tuck & S **800**



21661. ** Tátra, Csorba-tó / lake; Franz Pietschm **1200**

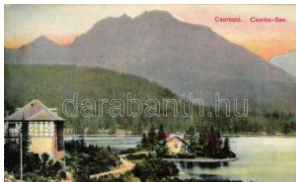

21662. ☒ Tátra, Csorba-tó / lake (b) T4 **1000**



21663. * Tátra, Csorba-tó / lake; artist signed (EK) **2800**



21664. * Tátra, Csorba-tó; Divald Károly 323. sz. / **2200**



21665. * Tátra, Fekete-tó, Karbunkulus torony / la **2400**



21666. ☒ Tátra, Nagytarptaki nagy vízesés / wate **1000**



21667. ** Tátra, Poprádi-tó; Divald Károly / lake (**1400**



21668. ☒ Tátra, Tarpaták völgy, Szilágyi Dezső em **3600**

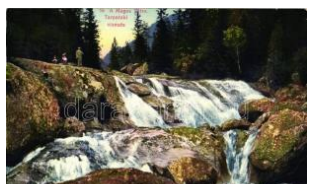

21669. ** Tátra, Tarpaták-i vízesés / waterfall T1/ **1000**

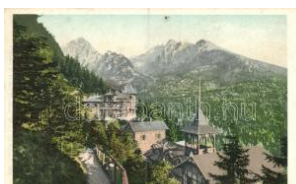

21670. * Tátra, Tarpatákfüred (lyuk / pinhole) T4 **1000**

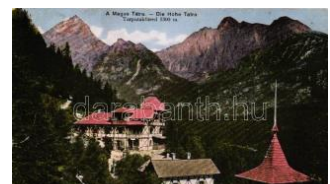

21671. ☒ Tátra, Tarpatákfüred (EK) T2/3 **1400**



21672. ** Tátra, Zöld-tó menház, Karbunkulus tor **1000**



21673. ☒ Tátra, Zöld tó / lake T2 **1800**



21674. * Tátrafüred, Deák tér, Erzsébet királyné szá **800**



21675. ☒ 1927 Tátralomnic, Oremus villa / villa; AI **4400**



21676. ☒ Tátraszéplak, Vízgyógyintézet, Ferencz **3000**



21677. ** Tátraszéplak; Divald Károly T2 **1600**

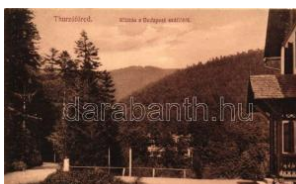

21678. ☒ Thurzófürdő; kilátás a Budapest szállótól **2200**



21679. ** Torna, Református templom; kiadja B **1400**



21680. * Trencsén, vár / ca stle, railroad (f) T2/3 3000



21681. * Trencsén, Erzséb et szálloda, vár / hotel, 1600



21682. * Trencsén, vár, va sűti sín, üzlet / castle, r 1400



21683. ☒ Trencsénteplic, N agyszálló / hotel T2 2600



21684. ☒ Trencsénteplic-fű rdő, Szécheny utca, üz 1000



21685. ** Trencsénteplic, villa, Wertheim Zsigmo 1400



21686. ☒ Trencsénteplic, a z új Teplic Nagyszálló / 1000



21687. ☒ Trencsénteplic, L átkép; kiadja Wertheim 1800



21688. ** Trencsénteplic, Kastélyudvar tükörfürd 3600



21689. ☒ Trencsénteplic, K énes hőforrások és isza 6000



21690. ☒ Trencsénteplic, u tca; Gansel Lipót / stree 1000



21691. ☒ Trencsénteplic, H enrik forrás / source T2 1400



21692. * Udvard, templom / church T2 1000



21693. ☒ Újtátrafűred, utca , Kertész Tódor tátrai em 800



21694. ☒ Vágsellye, Vág h id / bridge (EK) T2/3 5500



21695. ☒ Vashegy, Zelezn ik; Rimamurányi munká 5500



21696. ☒ Verebély, Római katolikus templom, Hős 4400



21697. ☒ Vöröskő, Bibersb urg; vár, May Samu kia 2600



21698. ☒ Zólyom, vár, gőzm ozdony / castle, locom 2600



21699. * Zólyom, vár, kato nák / castle, soldiers (á 1800



21700. ☒ Zsolna (EK) T3 1 200



21701. ☒ 1898 Zsolna, Bud atin, híd; kiadja Gansel 3400



21702. ☒ Zsolna (EB) T3 1 600



21703. ** Zsolna, Budatin vár, Vág-folyó / castle, 2000



21704. * Alsóverecke (fa) T 3/4 1000



21705. ☒ Alsóverecke, Niz snyi Verecki; iskola és 1600



21706. ** Bátýu, utca, tem plom, közjegyzői hivata 1200



21707. ** Beregszász, Re formátus templom / chu 1200



21708. * Beregszász, Úri k aszinó / casino (Rb) T3 1000



21709. ☒ Beregszász, Bere hove; Petőfi utca a Vér 2600



21710. ☒ Beregszász, Roy al szálloda, Kavarna ká 3000



21711. ☒ Gora Gemba (EK) T2/3 1000

Rengeteg érdekes tétel az egyéb gyűjtési területek anyagában!



21712. ☒ Hoverla, Tenge
rszem / lake T2 **800**



21713. ✱ Huszt (Rb) T3 **1 000**



21714. ☒ Huszt, várrom / c
astle ruins T2 **1200**



21715. ☒ 1912 Kőkényes,
Vadász elejtett medvék **6000**



21716. ☒ Kőrösmező, Jasin
a; juhfejés, juhok a lege **2600**

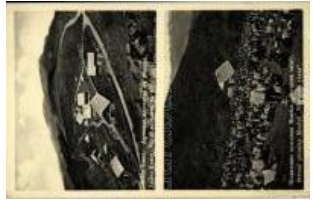

21717. ☒ Kőrösmező, Jasin
a; Mencsul, tejüzemek, **2600**



21718. ☒ Kőrösmező, Hove
rla, Pietrosz, leporelloc **2600**



21719. ☒ Kőrösmező, kilátá
s a Piétroszra; kiadja T **1000**



21720. ✱✱ Kőrösmező, Jas
ina; Jablonicky pass T1 **2600**



21721. ☒ Kőrösmező, Vasú
ti híd a galíciai határon, **3000**



21722. ☒ Mezőkaszony, Ko
szony; Népbank igazga **2000**



21723. ☒ Munkács, vár / ca
stle - 2 db régi képeslap **1000**



21724. ☒ Munkács, Római
katolikus templom / Ro **1200**



21725. ☒ Munkács, Rákócz
i utca / street (EK) T2/3 **1000**



21726. ✱✱ Munkács, Görö
g katolikus templom, Pr **1000**



21727. ☒ Munkács (EK) T2
/3 **1000**



21728. ✱✱ Munkács, vár /
castle T2 **1000**



21729. ✱✱ Munkács, Sche
ffer Gizella református **7000**



21730. ☒ Munkács, vár / ca
stle (EK) T2/3 **1000**



21731. ✱ Munkács, Színhá
z, Rákóczi utca / theatr **1000**



21732. ✱ Munkács, Latorca
híd / bridge T2 **2000**



21733. ✱ Munkács, vár / ca
stle (EB) T3 **1000**



21734. ☒ Munkács, Cikta é
s Schönfeld üzlete / sho **1000**



21735. ✱✱ Munkács, Szen
t Bazil rendű zárda / nu **1600**



21736. ☒ Munkács, gyerme
kmenhely / child refuge **5500**



21737. ☒ Munkács, Árpádv
ezér útja / street (fa) T3 **1000**

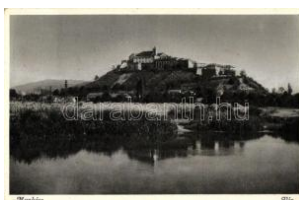

21738. ☒ Munkács, vár / ca
stle T2 **1200**



21739. ☒ Nagyszőlős, Nag
yszőlős; Várromok / ca **1000**

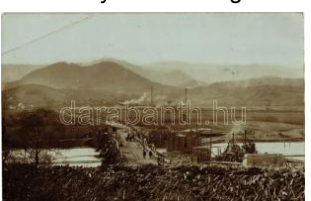

21740. ✱ Perecsény, vashi
d építés közben / iron b **5000**

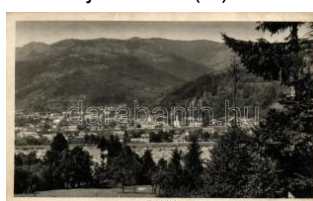

21741. ☒ Rahó (fa) T3 **1 000**



21742. ✱ Rahó, Tisza és D
umen leporellocard (fl) **2000**

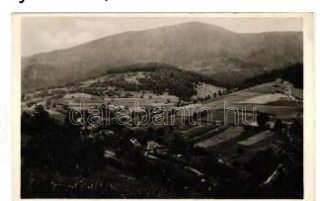

21743. ☒ Szarvasháza, Zs
denyova, Katylnica, Vy **3600**



21744. ☒ Szarvasháza, Zsd enyova, templom T2 3600



21745. ** Técső, határ, hí d a Tiszán / border, brid 1800



21746. ** Técső, Fötér, K atz Leopold üzlete / Ma 1800



21747. ** Técső, Tacovo; híd / bridge (EK) T2/3 1400



21748. * Terebesfejeárpatak , Üvegyár, Berger Mik 2800

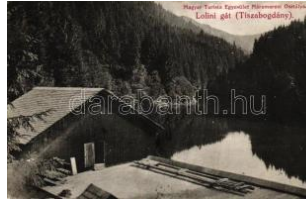

21749. ☒ Tiszabogdány, Lo lini gát / dam (Rb) T2/3 1200



21750. ☒ Tiszaborkút, Bliz nica T2 1000



21751. ☒ Tiszaborkút, Men csul, a Magyar Cserkés 1000



21752. ☒ Ungvár, Régi híd , kolostor, Postapalota, 1000



21753. ** Ungvár, Volt Or szágház / old parliament 800



21754. ☒ Ungvár, Nemzeti Bank / bank (EK) T2/3 1200



21755. ☒ Ungvár (fl) T2/3 1000



21756. ☒ Ungvár, Görög ke leti templom / Orthodox 3600



21757. ☒ Ungvár, Régi híd / bridge (fa) T3 1000



21758. * Uzsok (EK) T2/3 1000



21759. ** Bathers, 'Abbaz ia-Fiume-Lovrana-Cirkv 2600

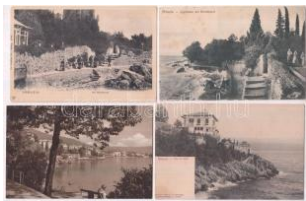

21760. ** ☒ Abbazia - 5 db régi képeslap / 5 old 1000



21761. ☒ Abbazia Immigra tion (?) ship to America 2600



21762. * Abbazia, Villa Qu itta (non PC) (EB) T3 1600



21763. ☒ Abbazia ship sta tion T2 800



21764. ** Abbazia, Halás zhajó kirakodása / fishi 2400



21765. ☒ Abbazia Hotel St efanie T1/2 800



21766. ☒ Abbazia, Slatina Bad / bathing people (E 1600



21767. ☒ Abbazia from sou th (EK) T2/3 1000



21768. ☒ Abbazia, Villa An giolina (EB) T3 1000



21769. ** Abbazia Palace Hotel (EB) T2/3 1000



21770. ** Abbazia, Hotel Pension Separanza T2 1400



21771. ☒ Crikvenica (fa) T3 /4 1000



21772. * Crikvenica port (E K) T3 800



21773. ☒ Dárda Uradalmi k astély / castle T2 6500



21774. ** Dubrovnik, Pile Kono T1/2 1200



21775. ** Dubrovnik, Rag usa; Stradun / main stre 1200

Lindner és Kobra termékek teljes választékban megrendelhetők irodánkban vagy



21776. ✱ Dubrovnik, Ragusa; castle, photo T1/2 **1200**



21777. ☒ Eszék, Osiek, Eszég; Hauptwache Fes **3000**



21778. ✱ Eszék, Osijek, Eszég; Cavrakova ulica / **2200**



21779. ✱ Eszék, Osijek, Eszég; Magyar királyi hon **2000**



21780. ☒ Eszék, Osijek, Eszég; Sekuntala Park T2 **3600**



21781. ✱✱ Eszék, Eszég, Osijek; Gornjogradska **1200**



21782. ✱✱ Fiume, Hajógyár látképe, hajtatlan pan **5500**



21783. ✱ 1898 Fiume, Corsico, K.K. Marine-Academ **4000**



21784. ✱✱ Fiume, Piazza Cesare Batrissi, Nuova P **1400**



21785. ✱ Fiume, Fiumara (Rb) T2/3 **1200**



21786. ✱✱ Fiume, Porto Báros / port, ships (fi) **1000**



21787. ✱ Fiume, Canale della Fiumara, ships (EK) **1200**

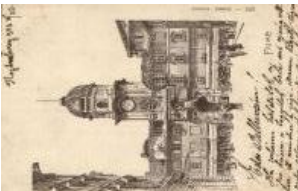

21788. ☒ Fiume óratorny / clock tower (EK) T2/3 **3600**



21789. ☒ 1898 Fiume, Torre civica / tower (EK) T2 **1000**



21790. ✱✱ Fiume, Palazzo del Governo / governm **1400**



21791. ☒ Fiume, Port, ship T2 **1200**



21792. ✱✱ Fiume, Piazza Gabriele D'Annunzio / sq **1400**



21793. ✱ Fiume, Arco Romano T1/2 **1200**



21794. ☒ Fiume, Marine Academy, train, railway st **2000**



21795. ✱✱ Fiume, Torre civica / city tower, shops **1800**



21796. ✱✱ Fiume, Torre civica / city tower, shops **1800**



21797. ✱✱ Fiume Susak, Fersato T2 **1600**



21798. ✱ Fiume, port, Riva Szapáry, steamship (EK) **1000**



21799. ✱ Fiume, Via Giuseppe Verdi, Palazzo Mod **1600**



21800. ✱✱ Gruz, Gravosa; folklore T2 **1200**



21801. ☒ Ika (EK) T2/3 **1000**



21802. ☒ Kapronca, Koprivnica; (kis szakadás / sm) **1400**



21803. ☒ Kapronca, Koprivnica; Oruzanska ulica / **2400**



21804. ✱ Korčula, church entry (EK) T2/3 **1200**



21805. ✱ Krapinske toplice, Krapina-Töplitz; (r) T4 **1400**



21806. ☒ Lipikfürdő park (EK) T2/3 **1000**



21807. ☒ Pola, SMS Bellona, Blick Oliveninsel T2 **7000**



21808. ** Rab, templom b
első / church interior T2 1200



21809. ☒ Sibenik, Sebenic
; Obala / square, Grand 2000



21810. ** Solin, Salona; G
radska Basilika / basilic 1200



21811. ** Solin, Salona; T
usculum T1 1600



21812. * 1929 Split, photo
T2/3 1000



21813. * Split, Spalato; Ho
tel Bellevue, bank, foun 1400



21814. * Split, Palazo Com
unale / town hall, shop 1400



21815. * Split, Diocleziano
Palace, restaurant (EK 1400



21816. * Varasd, Varazdin
; Gradsko kazaliste / th 2000



21817. ☒ Varasd, Varazdin
; Trg. Kralja Tomislava 2000



21818. ☒ Varasd (EK) T2/3
1 800



21819. ☒ Varasdteplac, Var
azdinske Toplice; Verlag 800



21820. ☒ Veli Losinj, Lussi
ngrande; cathedral (fa) 1000



21821. ** Zagreb, Kr. Sve
ncialistna Knjzница, Kon 1400



21822. ** Zagreb, square
, shop of A. Ribark, Pan 1400



21823. ☒ Zagreb, Zrinjski t
rg. / square (EK) T2/3 1400



21824. ☒ Zagreb, Svucilistn
i trg / square (EK) T3 1400



21825. ☒ Zagreb, Agram; s
tone gate (fa) T3 1400



21826. ** Zagreb, Mesnic
ka ulica / street, shop o 1200



21827. * Zagreb, Mazurani
cev trg, sveucilisnom kn 1200



21828. * Zagreb, Sv. Marije
Cathedral (EB) T3 1200



21829. * Zagreb, Gimnazija
/ grammar school T2 1400



21830. * Zagreb, Jelacicev
trg. / square, trams, ma 1600



21831. * Zagreb, Kr. obrtna
skola / school (EK) T2/ 1400



21832. ** Zagreb Croatian
National Theater (EK) 1000



21833. ** Zagreb, Botanic
kog vrta, Maksimira, Me 1400



21834. ☒ Apatin, vasutallom
as / railway station T2/3 1800



21835. ☒ 1899 Fehertemplom
T2 1800



21836. ☒ Fehertemplom, u
tca / street T2 800



21837. ☒ Galamboc, Golub
ac; Galamboc vara / ca 1400



21838. * Homokos, kocsag
haza / town hall (EK) T 2000



21839. ☒ India, Indija; lakta
nya / military barrack T 4000

Megnyílt megújult webshopunk! Folyamatosan bővülő kínálat!



21840. ☒ Kevevára, Duna váci kikötő, Behr Hugo 2000



21841. ✨ Kula, Ferenc József tér, Elefánt szálloda, 1600



21842. ✨ Nagykikinda, Közgazdasági bank, Pentz 3000



21843. ✨ Nagykikinda, Piac tér, emlékmű, Stein Pé 3000



21844. ☒ Ópazova, Pazova Stara; Üzletsor / shops 1400



21845. ✨✨ Palics T2 1000



21846. ☒ Palicsfürdő (kis szakadás / small tear) T 1000



21847. ☒ Palicsfürdő, gyógyterem / spa T2 1000



21848. ☒ Pancsova, Osztrák-Magyar bank; Kohn S 1600



21849. ✨ Ruma, vendéglő / inn (small tear) T3 1600



21850. ☒ Sid, Grand Hotel (EK) T2/3 2000



21851. ☒ Szabadka, Főposta, Lipsitz kiadása / pos 2000



21852. ☒ Szabadka, Főter / main square (fa) T3 900



21853. ☒ Szabadka, Honvédlaktanya / barrack (EK1800)



21854. ☒ Szabadka, vissza So. Stpl (EK) T2/3 1000

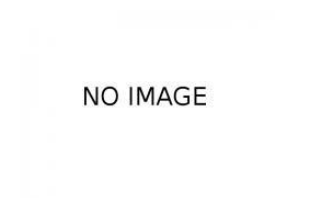

21855. ✨ Szabadka, Subotica; Törvényszék / court 1000



21856. ☒ Szabadka, Városháza, Taussig üzlete /to 1000



21857. ☒ Szabadka, Városháza / town hall (EK) T2 1000



21858. ☒ Szabadka, város háza / town hall T2 1000



21859. ☒ Szabadka Damjanich utca, Ivanits Józse 1800



21860. ☒ Szabadka, Szent István tér, gyógyszertár 1200



21861. ✨ Szabadka, Szent István tér, gyógyszertár 1400



21862. ✨ Szabadka, Szent István tér / square (fl) T 1800



21863. ☒ Szabadka, Városháza / town hall T2 1000



21864. ☒ 1913 Szávaszentdemeter, Mitrovica; Vill 5000



21865. ✨✨ Szávaszentdemeter, Mitrovica; Glavna 2000



21866. ☒ Szendrő, Semendria; (EK) T2/3 1400



21867. ✨ Szendrő, Semendria; Megyei prefektúra é 1800



21868. ✨✨ Szendrő, Semendria, várrom / castle ru 1400



21869. ✨ Szendrő, Semendria; szerb erősség Keve 1400



21870. ☒ Szenttamás, Közsegháza, bevonulás / e 2200



21871. ☒ Szőreg, Schwitzer Jakab üzlete é kiadá 4000



21872. ☒ Szőreg, Szerb templom / Serbian church (2000



21873. ☒ Szőreg, Szérmalom; kiadja Schwitzer Jak 1400



21874. ☒ Tópolnya, Bács-Tópolnya, Kálvária / calvary 1000



21875. ☒ Újvidék, híd / bridge T2 1000



21876. ** Újvidék T1/2 2 000

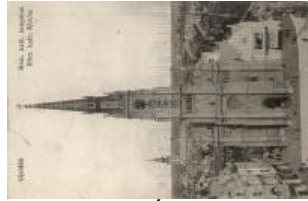

21877. ** Újvidék, Római katolikus templom, Mo 1400



21878. * Újvidék, József főherceg honvéd laktanya 1600



21879. * Újvidék, Közkórház, villamos / hospital, tr 1200



21880. ☒ Újvidék, Ferenc József tér, Grand Hotel M1800



21881. ** Újvidék, kórház / hospital T2 2000



21882. ☒ Újvidék, Sétatér / promenade (wet corne) 1200



21883. * Újvidék, Duna utca, üzletek, emlékmű / s 1800



21884. ** Újvidék, Artészi fürdő / spa T1/2 2000



21885. * Újvidék, posta, villamos, autó / Directorat 1400



21886. ** Újvidék, Erzsébet tér, villamos / square 1600



21887. * Újvidék, Erzsébet tér, Első Magyar Biztos 2200



21888. * Újvidék, Kossuth Lajos utca, villamos / st 1800



21889. * Újvidék, cs. és kir. 6. gyalogezred laktanya 2000



21890. ** Újvidék Pétervárad vár, vasút / castle, r 1800

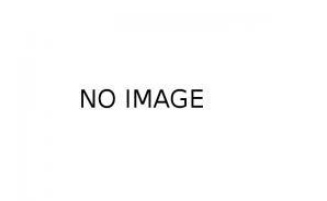

21891. * Újvidék, Pétervárad; a volt báni hivatal pa 1000

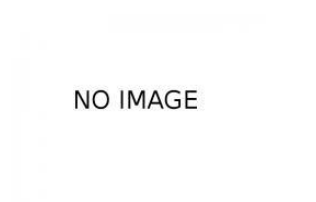

21892. * Újvidék, Pétervárad; a volt báni hivatal pa 1000



21893. ** Újvidék, Pétervárad; a volt báni hivatal p 800



21894. ** Újvidék Pétervárad, Felrobbantott híd / 1600



21895. * Újvidék, Pétervárad, Ferenc József tér, em 1400



21896. ** Verbász, híd / bridge T1/2 1400



21897. * Versec panorama card (hajtásnál szakadt) 2400



21898. * Versec, Ferenc József tér, piac, üzletek, K2000



21899. ☒ Versec, Park, szanatórium; Gábor Lajos 1200



21900. ☒ Versec, Községi fiú- és leányiskola, Gáb 2200



21901. ☒ Zalanakemén, Alt-Slankamen; Hotel I. T2 1000



21902. ☒ Zenta, Városháza; kiadja öz. Molnár Sz. 2000



21903. ☒ Zenta, Új Szent István templom / church 1000

Lindner és Kobra termékek teljes választékban megrendelhetők irodánkban vagy



21904. ☒ 1898 Zimony, Z emun; Winterhafen / sh 1800



21905. ✱ Zimony, Kralja Aleksandra ulice / street T 1200



21906. ✱ Zimony Fő utca / main street T2 1800



21907. ✱✱ Zimony, Dr. George Panteliceva ulica / 1800



21908. ☒ Zombor, Stefane um kollégium / boarding 1800



21909. ☒ Zombor, Erzsébet tér, Kaufmann Emil kia 1200



21910. ✱ Köpcsény, Kittsee ; Dr. Herczeg Batthyán 1800



21911. ☒ Sámfalva, Schuhmacher kereskedése, F 4200



21912. ✱ Somfalva, Schattendorf; templom, vasútá 8500



21913. ☒ Csáktornya, Zrínyi vár / castle (EK) T2/3 3000



21914. ☒ Mátyásdomb, Mackócz, Szap3600



21915. ☒ Murakirály, Községháza, Római katolikus 2800

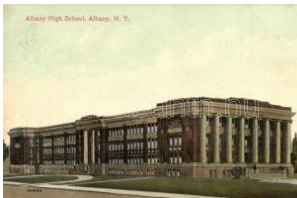

21916. ✱✱ Albany, New York; High School (EB) T3 1000



21917. ✱✱ Boston, Massachusetts; South Station (1400



21918. ✱✱ Boston, Massachusetts; Commonwealth 1000



21919. ✱✱ Charlestown, Boston; Bunker Hill Monu 1000



21920. ✱ Chicago, university (EB) T3/4 1000



21921. ☒ Columbus, Ohio State building (EK) T3 1000



21922. ☒ Florida City, Christmas greetings, Santa C2000



21923. ☒ Mount Lowe Inclined Railway, funicular (E 1800



21924. ✱ New York, Battery Park (EB) T3 1000



21925. ✱✱ New York, Train Passing Through Syra 1400



21926. ✱✱ New York, Hotel 1 Astor, Broadway and F1000



21927. ✱✱ New York, Grace Church, Broadway an 1000



21928. ✱✱ New York, Metropolitan Life Insurance 1000



21929. ✱✱ New York, Chain Building (small tear) T800



21930. ☒ Plainfield, New Jersey; West 7th street T21000



21931. ✱✱ 1904 Saint Louis, St. Louis, World's Fair 2600



21932. ✱✱ Saint Louis, Louisiana Purchase 1600



21933. ✱ San Francisco, Art Nouveau butterfly layout 4000



21934. ☒ Seattle, Totem Pole Pioneer Square (EK 1400



21935. ☒ Aggsbach market, Wachau (fa) T3 1400



21936. ☒ Bad Hofgastein, spa (EK) T2/3 **1000**



21937. ** Baden bei Wien, Rauhenstein; Künstler **1600**



21938. ☒ 1899 Baunzen bei Purkersdorf, floral, lith **3800**



21939. ☒ Graz T2/3 **2 200**



21940. * Graz, Südbahnhof; Künstler-Heliocolorka **2600**



21941. ** Graz, Jakominiplatz / square, shop of A **1600**



21942. * 1898 Grossmugl, statue of St. Florian, ch **5500**

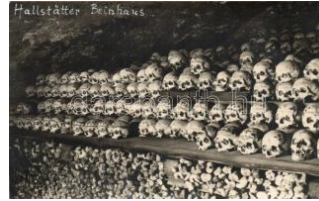

21943. * Hallstatt Beinhaus; bone house T1/2 **800**



21944. Innsbruck - 8 darabos régi képeslap leporello **800**



21945. * 1899 Innsbruck, Hötting, Weiherburg, Hof **1800**

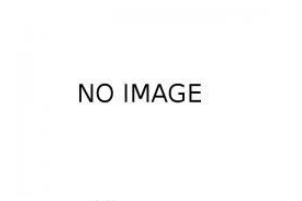

21946. ☒ Innsbruck, Hofkirche / church, Ottmar Zi **1400**



21947. ** Innsbruck, Stadtheater, Renweg, Hofkirche **900**



21948. ☒ Judendorf; Ausblick vom Gartenrestaura **3000**

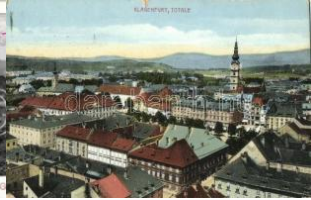

21949. ☒ Klagenfurt (small tear) T3 **1000**



21950. ** Krimml, Waltl's Alpengasthof Gerlospla **1400**



21951. * Krimml, Alpengasthof Schönangerl / gues **1400**



21952. ☒ Laxenburg, Franzensburg / castle, J.M.B **2000**



21953. ☒ Maria Taferl, Alpeknette, Waldandacht, a **1200**



21954. ☒ Mariazell with Ötcher T2 **1000**



21955. ☒ Mariazell, Marienfall / waterfall (small tea **1200**



21956. ☒ Mauer (Wien), Kirchengasse mit K.K. Po **4000**

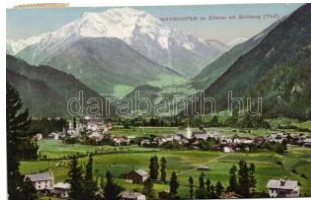

21957. ☒ Mayrhofen T2 **1 400**



21958. * Pöchlarn, Bahnhof / railway station, locom **2800**



21959. ☒ Purkersdorf, Cafe-Haus, Gasthof zum go **4200**

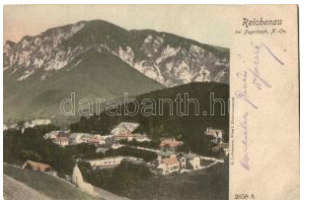

21960. ☒ Reichenau bei Pyrbach (EK) T3/4 **1000**



21961. ☒ 1899 Rekawinkel, Ferd. Kühnel's Hotel u **4000**



21962. ☒ 1899 Rekawinkel, Bahnhof / railway stat **5500**



21963. ☒ 1899 Saalfelden am Steinernen Meer T2 **1200**



21964. ** Salzburg, Mario nettentheater, Bildhaue **1000**



21965. ☒ Salzburg, Restau ration Elektr. (Rb) T2/3 **3200**



21966. ☒ Sankt Ruprecht, Kirche / church T3 **800**



21967. ** Semmering, Strasse / street, automobi **1200**

Kérjük telefonos és írásbeli ajánlatait időben adja le!



21968. ☒ Semriach T2 **800**



21969. ☒ Steinakirchen am Forst (EB) T3 **1200**



21970. ✨ ✨ Vienna, Wien; Hofburg / royal castle - 8 o **800**



21971. ✨ Vienna view from the Prater Riesenrad **1200**



21972. ☒ Vienna, Wien I. Neuer Markt, Spaten-Brauery **1000**



21973. ✨ ✨ Vienna I., Kaiseer Ferdinand square, Ca **1000**



21974. ☒ Vienna, Wien I. F reiung mit Schottenkirc **1200**



21975. ✨ ✨ Vienna, Wien I. Hofburgtheater / theatr **1800**



21976. ✨ ✨ Vienna, Wien I. Am Hof, Feuerwehr, A **1200**



21977. ✨ ✨ Vienna, Wien I. Karlskirche / church s: **1000**



21978. ☒ Vienna, Wien I. P ariliament, Luna No. 17 **1000**



21979. ☒ Vienna, Wien I. O perring, Pantherbrau-K**1400**



21980. ☒ Vienna, Wien II. P rater Hauptallee T2 **900**



21981. ☒ 1928 Vienna, Wien II. Prater Liliputbahn, **2000**



21982. ✨ Vienna, Wien III. A rsenal, litho (wet damag **1000**



21983. ☒ 1899 Vienna, Wien III. Franzensring, coa **2000**



21984. ✨ ✨ Vienna, Wien X VIII. Gersthof, Alsegger **1400**



21985. ✨ ✨ Vienna, Wien X IX. Heiligenstadt, Pfarrk **1400**



21986. ✨ Vienna, Wien XIX . Nussdorf, Bockkeller d **2000**



21987. ✨ Vienna, Wien XIX . Neustift am Walde, ch **2000**



21988. ✨ ✨ Vienna, Wien X IX. Sievering, Alt Wiene **1400**



21989. ☒ Vienna, Wien XX II. Aspern, Schlacht / ba **1200**



21990. ✨ 1908 Vienna, Wien. Kaiser-Jubiläums-Hu **1200**



21991. ☒ 1912 Vienna, Wien. Eucharistischer Kong **2000**



21992. ✨ Vienna, Wien (?) Restaurant interior, pho **2000**



21993. ☒ Vienna, Wien; Burgring, Hofmuseum, 'Da **1800**



21994. ✨ 1898 Vienna, Wien; bei Nacht / at nightow **1200**



21995. ☒ 1897 Vienna, Wien, Karlskirche / church, **2000**



21996. ☒ Vienna, Wien; Be lveder (Geiger) litho (m **3000**



21997. ✨ ✨ Vienna, Wien; Alt Wiener-Hof, Ulrichspl **1400**



21998. ☒ Vienna, Wien; No rdbahnhof / railway stat **1000**



21999. ☒ 1899 Vienna, Wien; Rathaus / town hall, **3000**



22000. Vienna, Wien, Sch warzenbergplatz / sqa **1400**



22001. 1898 Vienna, Wien; Wacheablösung am **2600**



22002. Vienna Kahlenberghotel T2 **1400**



22003. Walstern, lake H ubertus, dam (fa) T3/4 **1000**



22004. Wels (EK) T2/3 **1 000**



22005. Wernstein am Inn, Neuburg (pinhole) T4 **800**



22006. Ybbs an der Donau (EK) T2/3 **1200**



22007. Antwerpen, Anvers; La Place Verte / G **2600**



22008. Antwerpen, Anvers; Steen, hold to light I **2600**



22009. Antwerpen, Anvers; L'Hotel de Ville, hold **2600**



22010. 1930 Antwerpen, Anvers; Exposition In **1200**

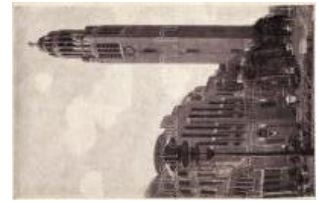

22011. 1930 Antwerpen, Anvers; Exposition In **1200**



22012. Bruges, Quai du Rosaire, Porte d'Osten **2000**



22013. Brussels, Bruxelles; La Maison des Corp **2600**



22014. Brussels, Bruxelles; Le Jardin Botanique **2800**



22015. 1911 Charleroi, Exposition, Facade Princ **1600**



22016. 1913 Ghent, Gand; Exposition Universel **1800**



22017. 1913 Ghent, Gand; Exposition Universel **1800**



22018. 1913 Ghent, Gand; Exposition Universe **1600**



22019. Ghent, Gand; Grand Canon T2 **1400**



22020. 1905 Liege, Exposition, Montenegro pav **1800**



22021. Poperinge, growing hops, folklore (cut) T **3200**



22022. Brest-Litovsk - 3 old postcards, mixed qu **1000**



22023. Brest-Litovsk (EB) T3 **2000**



22024. Brest-Litovsk, Kirche / church (fl) T3 **1600**



22025. Woronczka mill, photo (EK) T2/3 **2400**



22026. Ilidza, Schwefelquelle / fountain, folklo **2000**



22027. Jajce, Waterfall, Bosnian mill T1/2 **2200**



22028. Mostar T2 **1 600**

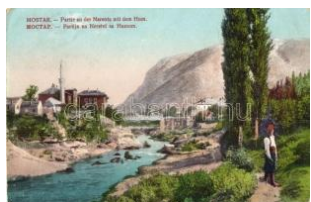

22029. Mostar, Hum T2 **3 600**

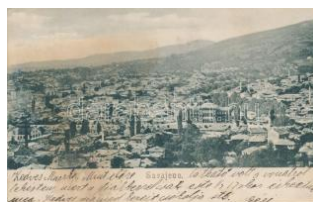

22030. Sarajevo (fl) T3 **1 200**



22031. Sarajevo (wet dam) T4 **1000**

Lindner és Kobra termékek teljes választékban megrendelhetők irodánkban vagy



22032. ☒ Sarajevo, Appelova obala / quay, Simo 1400



22033. ** Sarajevo, Militar-Lager / military barrac 1800



22034. ☒ Sarajevo, Carsija / market street, folklore 2000



22035. ** Sarajevo, market, folklore T1/2 1800



22036. ** Sarajevo, Kanta rdzija / market, mercha 1800



22037. ** Sarajevo Carsija, market T2 1600



22038. ☒ Sarajevo, town hall (EB) T3 1200



22039. ☒ Rila monastery (f) T2 1000



22040. ** Sofia, Abmarsch des Heeres zur Gren 2000



22041. * Varna, Bains de mer / beach (b) T4 1400



22042. * Brno (wet damage) T4 1000



22043. * Brno, Brünn; Lužanky T2 1600



22044. * Brno, Hotel Slavia (non PC) T2 1600



22045. ☒ Karlovy Vary, Karlsbad; Cafe Pupp T2 1200

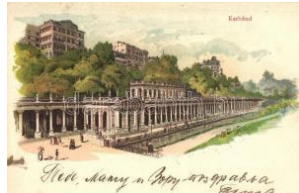

22046. ☒ 1899 Karlovy Vary, Karlsbad; Mühl Colon 2000



22047. ** 1909 Karlovy Vary, Karlsbad; XXI. Deu 1800



22048. * 1897 Kladno, Nová radnice, Zelezárny, N 2200



22049. * Lomnice nad Popelkou, square, automobile 800



22050. * Marianske Lazne, Marienbad; Wald-Café u 800



22051. ☒ Marianske Lazne, Marienbad; Cafe Eger 2000



22052. * Marianske Lazne, Marienbad; Kunstansta 1000



22053. ☒ Melník, Pohled, Prazska Paroplavební Sp 1600



22054. ☒ Praha, Prague; (EK) T2/3 3600



22055. * Praha, Prag; Zlate studne (gluemark) T3 1400



22056. * Praha, Prag; Klein e Altstadt Ring im Jah 1800



22057. ** Praha, Prag; Stary zidovsky hrbiv / O 1000



22058. ** Praha, Prag; Stary zidovsky hrbiv / O 1000



22059. ** Přibram, Svatá Hora / church, interior, 1600



22060. ☒ Prostejov, Národní dum / National Hous 1200



22061. ☒ Třebotov (EK) T2 / 3 1600



22062. ** Velehrad basilica, procession T2 800



22063. ** Skagen, Den engelske Flaade (cut) T4 1400



22064. ** Alexandria, Alexandria; Place Mohamed 2000



22065. ** Cairo mosque (EB) T2/3 1000



22066. Arcachon, Marée Haute beach, Grand H 1400



22067. ** Argentan-sur-Creuse, Le Moulin Loup 1200



22068. ** Arras, The Canal, New Wharf, barge (f 1600)



22069. Athis-Mons, Le Moulin / mill T2 1800



22070. * Carignan, La Gen darmerie et les Moulins 1800



22071. * Chabanais, Ecluse, Moulin / mill, dam (R 1800)



22072. * Chabanais, Moulin sur la Vienne / mill T2 2200



22073. * Charleville mill T2/3 1200



22074. ** Chatillon-sur-Morin, Bataille de la Marne 1600



22075. Hotel Regina (small tear) T3 1000



22076. Corbeil, Grands Moulins / entry of the mill 3200



22077. Coulombs, Le Moulin / mill (EB) T3 2000



22078. ** Dol-de-Bretagne, Moulin / mill T2 1200



22079. * Ervy-le-Chatel / mill (EK) T2/3 1200



22080. * Étampes, La Juine prise au moulin de Bo 2400



22081. Gournay-en-Bray, Le Moulin / mill T2 2000



22082. ** Guémené-Penfao, Le Moulin de la Val 1800



22083. ** Juvisy-sur-Orge, Ancien Moulin / mill (E 2200)



22084. La Fleche, Moulins de Poil de Reux / mill 1200



22085. La Roche-Posay, mill, church (EK) T2/3 1200



22086. ** Le Blanc, Le Moulin / mill T1/2 2400



22087. 1911 Le Mans, Exposition, Entry gate, G 1800



22088. * 1914 Lyon, Exposition Internationale, Le 1800



22089. ** Maisons-Alfort, Bords du Marne, Moulin 2000



22090. Marchaux, Le Moulin / mill (EK) T2/3 1800



22091. Marchaux, Le Moulin / mill T2 1800



22092. ** Marconne, Le Moulin / mill, dam T1/2 2000



22093. * Masnieres, Passe relle du Moulin / mill (E 1200)



22094. Maubeuge, Fete du 145e sur l'Esplanad 1800



22095. * Meaux, Le Moulin Pommier / mill T2 3000

Az árverési tételek színes képekkel a www.darabanth.hu oldalon!



22096. ✉ Meaux, Les Vie ux Moulin / mill (EK) T2 **2000**



22097. ✉ Meaux, Promena de des Trinitaires (EK) T2 **2200**



22098. ✱ Menton, Chemin d e Castellar (EB) T3 **1000**



22099. ✱ Meursanges, Mou lin de Bourg / mill T2/3 **2400**



22100. ✱ Meusnes, Le Moulin de Meusnes / mill, w **2400**



22101. ✉ Moret, Eglise, Mo ulin / church, mill T2 **2400**



22102. ✉ Moret-sur-Loing, Le Moulin / mill T2 **1200**



22103. ✱✱ Mouton, Le Mou lin / mill (fi) T2/3 **2200**



22104. ✱✱ Nancy, Expositio n, Palais des Textiles **2000**



22105. ✉ Nancy, Expositio n, Palais des Villes d'Ea **2000**



22106. ✉ Nanterre, Moulin des Gibets / mill T2 **3000**



22107. ✱✱ Neuilly-le-Vend in, Moulin de Neuilly / m **2200**



22108. ✉ Nice carnival T2/3 **1 400**



22109. ✉ Olivet, Moulin Sa int Julien / mill (EK) T2/ **1200**



22110. ✉ Orainville, Le Mo ulin / mill, boats (EK) T2 **2000**



22111. ✱✱ Orfeuil, Grande Rue / WWI destroyed m **1200**



22112. ✱ 1900 Paris, Expos ition Lefevre-Utile, hold **2600**



22113. ✉ Paris 1900 Expo Maréorama hold to ligh **2600**



22114. ✱✱ 1900 Paris, Exp osition Universelle, Ser **1800**



22115. ✱ Paris Internationa l Colonial Exhibition 19 **1400**



22116. ✱✱ Paris, Expositio n des Arts Decoratifs, P **1600**



22117. ✱✱ Paris, Expositio n des Arts Decoratifs, P **1600**

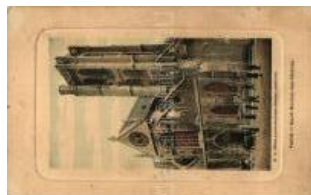

22118. ✉ Paris, Saint-Nico las-des-Champs (small) **1400**



22119. ✉ Paris, Notre Dam e, hold to light litho (EK) **2600**



22120. ✉ Paris, Le Vaudev ille (EK) T2/3 **1600**



22121. ✉ Paris, Opera hold to light litho T2 **2600**



22122. ✉ Paris, Le Trocadé ro, hold to light litho T2 **2600**



22123. ✉ Paris, Eiffel Towe r, decorated (EK) T3 **1400**

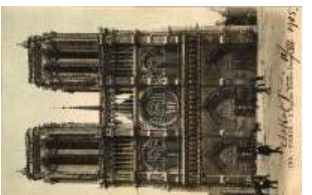

22124. ✉ Paris, Eglise No tr e Dame / church, decor **1400**



22125. ✱ Paris, La Chambr e des Deputes / The Ch **2000**



22126. ✉ Péronne, Friedho f / cemetery T2 **1600**



22127. ✉ Ponte San Luigi, Italian-French border (E) **1400**



22128. ** Reims, La Porte de Paris et environs bo 1600



22129. ** Reuves, Eglise, Bataille de la Marne / w1600



22130. 1911 Roubaix, Ex position Internationale d1600



22131. Roubaix, Exposit ion Internationale du No2200



22132. Saint-Amand-Montrond, La Passerelle d 2000



22133. * Saint-Germain-du-Bois, Moulin de Cleme 1600



22134. Saint-Sulpice-les-Feuilles mill T2/3 1200



22135. ** Sermaize-les-Bains, Bataille de la Marne 1600



22136. ** Sermaize-les-Bains, Bataille de la Marne 1600



22137. Strasbourg, St. J ohannisstaden und Des 2000



22138. ** Vassincourt, La Grande Rue, Bataille d 1600



22139. ** Verdun, Fortres (cut) T4 1000



22140. ** Verdun, Anthonard barracks (cut) T4 1000



22141. ** Verdun, Rue Beaufort, Bombardem 1600



22142. ** Vernon, mill, river T1/2 1200



22143. ** Versailles, Le Grand Trianon, Réductio 1200



22144. ** Vianne, Moulin / mill (f) T2 1200



22145. ** Vichy, Le Moulin Arnaud / mill T2 2000



22146. ** Vicq-sur-Gartempe, Le Moulin / mill (we 1600



22147. Wizernes, Moulin de Confosse-Esquerre 3600



22148. * Gibraltar, Southport Gate (Rb) T3 1200



22149. * Agra, Vladovo; W WI soldiers (EK) T2/3 1600



22150. Mlet mountain, Georgian military road (E 1000



22151. Terek, Vovenno-Gruzinskaya doroga / Ge 1600



22152. ** Stephansort, Krankenhaus, Assistenten 4000



22153. Leiden university T2 1200



22154. ** The Hague, De n Haag; Gevangenpoort 1800

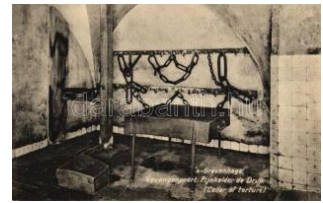

22155. ** The Hague, s-G ravenhage; Gevangenpoort 1800



22156. ** The Hague, s-G ravenhage; Gevangenpoort 1800



22157. ** The Hague, s-G ravenhage; Gevangenpoort 1800



22158. ** The Hague, s-G ravenhage; Gevangenpoort 1800



22159. ** The Hague, De n Haag; Gevangenpoort 1800

Weboldalunkon a zárás pillanatáig licitálhat és követheti tételei állását!



22160. ** The Hague, s-Gravenhage; Gevangene 1800



22161. ** The Hague, s-Gravenhage; Gevangene 2400



22162. ** The Hague, s-Gravenhage; Gevangene 2000



22163. ** The Hague, Gevangenpoort. Zieken- o 1400



22164. ☒ Reykjavik, laugarnar / washing (EK) T2/3 1400



22165. ** Jerusalem Al-Aqsa Mosque T2/3 1400



22166. ☒ Mount Tabor s: Hollós Endre T2 1200



22167. ** Asakuma, Funicular (EB) T3/4 1800

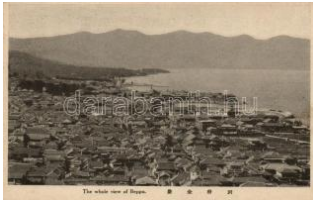

22168. ** Beppu (fl) T2/3 1400

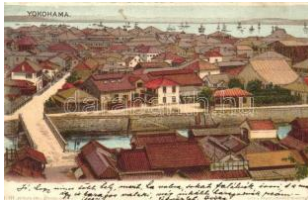

22169. * 1899 Yokohama, litho (pinhole) T4 1800



22170. ** Kamerun, Factori am Kamerunflus, vis 4000



22171. ** 1898 Kamerun, German colonial postc 4000



22172. ** Victoria am Kamerunberg, German colo 4000



22173. * Unidentified Chinese town T2 2000



22174. * Bogota T1/2 1000



22175. * Bogota, Sabana T1/2 1000



22176. * Bogota, Facultad de Matematicas / facult 1000



22177. * Bogota, Carrera Septima / 7th Street, sho 2000



22178. * Bogota, Tumba del General Uribe 1000



22179. * Bogota, Cementerio Central / cemetery T 1000



22180. * Bogota, La Catedral, Fot. Gomez / cathe 1000

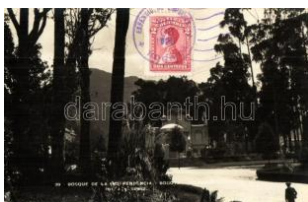

22181. * Bogota, Bosque de la Independencia / In 1000



22182. * Bogota, Plaza Rufino Cuervo; Fot. Gome 1000



22183. ** Buenaventura T2 1000



22184. * Chapinero (Bogota) Colegio de la Merced 1000



22185. * Girardot, Pesca con atarraya, Rio Magda 1400



22186. ☒ Prizren (EK) T2/3 1000

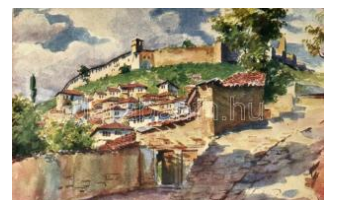

22187. ** Prizren castle (Rb) T3 1400

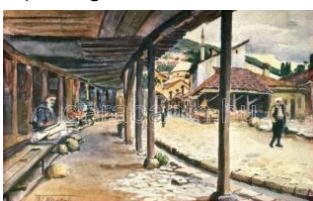

22188. ** Prizren market s: T. Chvrakitch (Rb) T2 1600



22189. * Havana, Habana; Columbus Cathedral, Y 1000



22190. * Havana, Habana; Albear square (b) T4 800



22191. * Auschwitz-Birkenau, concentration camp 3000



22192. ** Brzeg, Brieg; Pia sten Schloss im Altenth 2400



22193. * 1897 Duszniki-Zdrój, Bad Reinerz; kalte 1800



22194. ☒ Krynica-Zdrój, Tr zy Róze (EB) T2/3 1400



22195. ☒ Myslowice 'Dreika isserreichs-Ecke' Germa 1800



22196. * Nowy Bytom, Frie denshütte (Ruda Slask 3000



22197. ** Przemysl, Kosci uszko quay (f) T1 1600



22198. ☒ Rzeszów Sokol b uilding (fa) T3/4 1000



22199. ☒ 1899 Warszawa, W arszawa; Odsloniecie P 3000



22200. ☒ 1915 Warszawa, Warschau unter Deuts 2000



22201. ** Warsaw, skyscr aper T2 800



22202. ☒ Tripoli, port, ships (EK) T2/3 1600



22203. * Bitola, Monastir (E K) T2/3 2000



22204. * Bitola, Monastir; R ue du Roi Pierre / stree 1800



22205. * Bitola, Monastir; r ue du Roi Pierre / stree 1400



22206. * Bitola, Monastir; M osque and Minaret (EB) 1600



22207. * Bitola, Monastir; G are / railway station (EK) 2000



22208. ** Bitola, Monastir ; Cercle Ottoman, Gran 2200



22209. ** Bitola, Monastir ; Serbian National Bank 1600



22210. * Bitola, Monastir; v iew from St. Nedela ste 1800



22211. * Bitola, Monastir; a street (EK) T2/3 1800



22212. * Bitola, Monastir; P lace du Dragor / square 1600



22213. * Bitola, Monastir; b arracks, photo (EB) T3 2000



22214. * Bitola, Monastir; b arracks (cut) T4 2000



22215. * Bitola, Monastir; b arracks, swallow, flowe 2000



22216. * Bitola, Monastir; a fter the bombardment, 1800



22217. * 1917 Bitola, Mona stir; Burnt down by the 2400



22218. * Bitola, Monastir; R ue du Roi Pierre / stree 2000



22219. * Bitola, Monastir; Rue du Roi Pierre / stre 3000



22220. * Bitola, Monastir, s treet view (fa) T3 1800

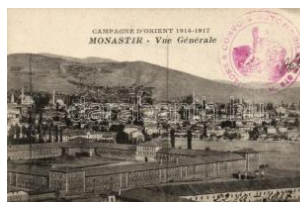

22221. * Bitola, Monastir, b arracks (EK) T2/3 1400



22222. * Bitola, Monastir, M inaret near the Main Ro 1600



22223. * Bitola, Monastir, T our Carrée / tower (cut) 1400

Weboldalunkon a zárás pillanatáig licitálhat és követheti tételei állását!



22224. * Bitola, Monastir, railway station T2 **2000**

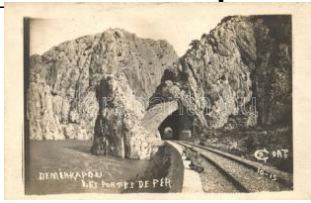

22225. * Demir Kapija, Les Portes de Fer / Iron Ga T2400



22226. * Kavadarci, Cavadar; street, market (b) T4 2000



22227. ** Skopje, Üsküb; (EK) T2/3 **1800**



22228. * Zlokukjani (cut) T4 **1 400**



22229. ** Kuala Lumpur, Malay Mosque T2 **1000**



22230. ** Colonia Juarez, Calle de Londres / stre T400



22231. ** Guadalajara, Calle de Londres / street view T2 **1400**



22232. ☒ Mexico city, Calendario Azteca o piedra **1000**



22233. * Patzcuaro, Danza de los Viejitos / danc T1000



22234. ☒ Veracruz, Carro de la vasura con los sap T1400



22235. * 1897 Monte Carlo, Salle de Jeu, Theatre **2200**



22236. ☒ Monte Carlo (EK) T2/3 **1200**



22237. ☒ Monte Carlo, Casino and garden (EK) T2 **1200**



22238. ** Bar, Donja ulica / street T2 **1800**

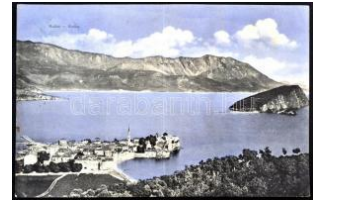

22239. ☒ Budva, Budua; big-sized panoramacard **3000**



22240. ** Cetinje (EK) T2/3 **1 400**



22241. ** Cetinje, Lovcen mountain, militant T1/2 **1600**



22242. ☒ Cetinje, Military barracks, soldiers (fa) T3 **2800**



22243. ** Cetinje, Cettigne; Main street, Grand H **3000**



22244. * Glavica in Herceg Novi; Glavice bei Cast **1600**



22245. * Herceg Novi, Cas telnuovo; (EB) T3 **1200**



22246. ☒ Igalo (wet damag e) T4 **1000**



22247. ☒ Kotor, Cattaro; big sized panoramacard **3000**



22248. ** Kotor, Cattaro; Gordichio Tor / gate (E) **1600**



22249. ** Krstac di Njegu si, cave, soldier (EB) T3 **2800**



22250. * Perast, Stolievo, Lovcen; unfolded panora T2000



22251. * Perast, photo T1/2 **1 600**



22252. ** Podgorica, vieille ville / old town (b) T4 **1800**



22253. ** Skaljari T2 **1 400**



22254. * Sveti Stefan T2 **1 000**



22255. * Zelenika (Bocche di Cattaro) (Rb) T3 **1400**



22256. ☒ Zelenika (wet dam age) T4 1000



22257. ☒ Ardkinglas House by Cairndow T2/3 800



22258. ☒ Bexhill-on-Sea, rough sea (EK) T2/3 800



22259. ☒ Bungay, market place, hotel T3 800



22260. ✳ Edinburgh, Old Town, Mercat Cross, Tool 1400



22261. ☒ Edinburgh, Prince's Street (EK) T2/3 1400



22262. ✳✳ Glasgow Jamaica bridge T1 1400



22263. ✳✳ 1908 London, Franco-British Exhibition 1800



22264. ☒ 1908 London, Franco-British Exhibition, P 1800



22265. ☒ London, Earl's Court Exhibition, Queen's 1600



22266. ✳ London Bank and Royal Exchange (Rb) T2800



22267. ☒ London Westminster Cathedral T2 800



22268. ✳✳ London bridge T1 800



22269. ✳✳ London Buckingham Palace, changing 1000



22270. ☒ London, Piccadilly and Circus (fa) T3/4 1200



22271. ☒ Augsburg, Schwedenstiege / Swedish station 1400



22272. ☒ Augsburg, Jakobertor / tower T2 1200



22273. ☒ Augsburg, Untere Maximilianstrasse / street 1600



22274. ☒ Augsburg, Ludwigsplatz, Augustusbrunn 1400



22275. ☒ Augsburg, Rathaus, Perlachturm, Maxim 1600



22276. ☒ Augsburg, Bahnhofstrasse / railway street 1800



22277. ☒ Augsburg, Hochablass / water plant T2 1400



22278. ☒ Augsburg, Merkurbrunnen, Maximilianstr 1400



22279. ☒ Augsburg, Fuggerstrasse / street (EK) T2 1800



22280. ☒ Augsburg, Fuggerhaus T2 1200



22281. ☒ Augsburg, Ecke der heiligen Kreuzstrasse / street 1400



22282. ☒ Bad Nauheim, spa, fountain (EK) T2/3 1000



22283. ☒ Bad Wörishofen, Sonnenbüchel, Villa Köv 1800



22284. ☒ 1899 Barmen, Bergbahn, Wupper luth. K 1000



22285. ☒ Bautzen, Hotel Goldener Stern, interior 1000



22286. ☒ Berchtesgaden T2 1200



22287. ✳✳ Berlin, Hotel Kaiserhof, 2 postcards 1600

Weboldalunkon a zárás pillanatáig licitálhat és követheti tételei állását!



22288. ** Berlin, Klingenberg-Halle, Ingenieurruh 1600



22289. Berlin, Königstrasse, Polizei-Präsidium, A 1800



22290. Berlin, Brandenburger Tor, Die Wache zie 1600



22291. Berlin, Unter den Linden, Friedrichstrass 1000



22292. ** Berlin, Sieges-Allee im Tiergarten / zoo 1000



22293. * Berlin, Alexanderplatz / square, tram T2 1600



22294. Berlin, Wasserturm im Victoria Park / wat 1800



22295. Berlin, Ost-West-Achse, bus, automobile 1200



22296. ** Berlin, Die Wachkompanie am Brande 1000



22297. ** Berlin, Wacheblösung am Ehrenmal (1000



22298. Berlin, Schildhorn, Denkmals, Jaczko der 3200



22299. ** Berlin Leipzig street, the corner of the 1000

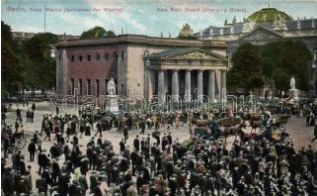

22300. ** Berlin changing guards T2 1600



22301. ** Berlin Brandenburg Gate T2 1000



22302. ** Berlin, Arbeitszimmer des Führers, Sitz 1400



22303. * Berlin, Hochbahn Bölowstrasse / railway 1000



22304. ** Berlin, Nollendorferplatz, Cafe Woerz u. B 1400



22305. * Berlin, Königl. Schloss und Marstall, Schlo 2000



22306. Berlin, Ablösung der SS-Wache vor dem 2400



22307. Berlin, Kaiser Friedrich-Museum T2 1200



22308. * Berlin, Reichstagsgebäude / Reichstag B 1800



22309. Berlin, Palais Kaiser Wilhelm I, Den 2600



22310. ** Berlin, Ehrenpforte am Pariser Platz / F 2000



22311. Berlin, Unter den Linden-Ehrenmal, Die 1600



22312. ** Berlin, Ehrenhof der Neuen Reichkanz 1200



22313. Berlin, Schloss Klopp, Freytag 1000



22314. ** Brannenburg, Erholungsheim des Baye 1800



22315. Chemnitz, Rosarium im Stadtpark / city 1400

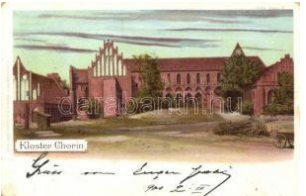

22316. Berlin, Kloster / cloister, Kunstanstalt B 1600



22317. Berlin, Deisterwald (Barsinghausen) Deist 3000



22318. ** Donaueschingen, Schwanenteich im Für 800



22319. Berlin, Donaustauf, Walkalla, steamship T2 1200



22320. 1898 Donaustauf, Walhalla, Alideutscher 1800



22321. 1911 Dresden, Internationale Hygiene-A 2400



22322. Dresden, Chemische Fabriken / chemical f800



22323. Dresden, Postplatz / square, Art Noveu 2000



22324. Dresden, Altmarkt, Kreuzthurm / old m 2000



22325. Ehrenfels Castle, litho s: Franz Hein (Rb) 1600



22326. Essen-Borbeck Krupp Gussstahlfabrik / f 1200



22327. Essen-Ruhr, Krupp'sche Werke / Krupp v800



22328. Frankfurt a. M., litho (small tear) T3 1600



22329. Frankfurt a. M., Schillerplatz, Reichspost 1800



22330. Frankfurt (Oder), Oderbrücke, Prinzenuf 1400



22331. Frohnau, Frohnauer Hammer / hammer m1400



22332. Hamburg, Hafen, Fünfmaste 'Preussen' 1400



22333. Hamburg, Hafen / port, steamships (EK) 1200



22334. Hamburg HDAG ship, photo T2/3 1600



22335. Hamburg, Deichstrassenfleth (EK) T2/3 1000



22336. Hamburg, Vulcanwerk (EK) T2/3 1800



22337. Hannover, Hochhaus, Planetarium, Gos 1200



22338. Hannover, Aegidienplatz, F. Astholz 1000



22339. Ilmenau, Wasserheil-Anstalt, Goethehaus 1000



22340. Jüterbog post office (EK) T2/3 1000



22341. Kelheim, Befreiungshalle T2 1200



22342. Köln, cathedral, coat of arms, floral, Art N3000



22343. Köln, Dom, Hauptbahnhof / dome, railway 2600



22344. Köln, Kosmos litho s: Basch Árpád (fa) T 1600



22345. 1896 Köln, Der Dom / dome, floral litho (1600

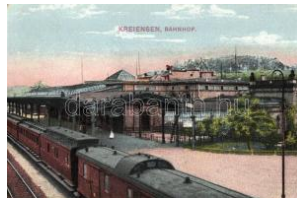

22346. Kreensen, Bahnhof / railway station (EK) 2800



22347. Kyffhäuser, hold to light litho s: E. Sturte 2600

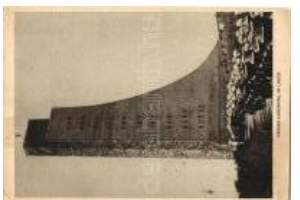

22348. Laboe, Marine-Ehrenmal; Verlag 'Die We 1400



22349. Leipzig, Scherbenberge / mountain, hiker 2600



22350. Leipzig, Magdeburger und Dresdener Ba 1400



22351. Leipzig, Völkerschlachtdenkmal; generals 1400

Lindner és Kobra termékek teljes választékban megrendelhetők irodánkban vagy



22352. ✉ Leipzig, Siegesdenkmal / war monument 1200



22353. ✉ Leipzig, Buchändler-Haus (b) T4 1400



22354. ✱ Leipzig, from the Mount Scherbelio, hike 2600



22355. ✱ Magdeburg, Hasselbachplatz / square, tr 1000



22356. ✱✱ Mannheim, Jubiläumsausstellung, Verg 1600



22357. ✱ München, Kosmos IV. litho (EK) T2/3 1000



22358. ✱ München, Bavaria mit Ruhmeshalle (fa) T3 800



22359. ✱ München, Propyläen (b) T4 800



22360. ✱✱ München, Feldherrnhalle, Taubenfütter 1400



22361. ✱ Königsee / lake, boat (fa) T3 1000



22362. ✱ Nürnberg, Verstands Elixir, Kunststalt R 1800



22363. ✱ Nürnberg, Königsstrasse at night, Velfen's 1400



22364. ✉ Passau, river, ship (EB) T3 800



22365. ✱✱ Pirmasens, Marktplatz / market place, t 4200



22366. ✉ Plön, Seegarten; Verlag von F. Henning T 800



22367. ✱✱ Regensburg, carnival ball, people in co 1000



22368. ✱✱ Regensburg, carnival ball, people in co 1000



22369. ✉ Regensburg, Weissenburger Strasse / s 1000



22370. ✱✱ Regensburg, Jakobstor / gate T2 1200



22371. ✉ Regensburg, Brücken-Mandl auf der St 1200



22372. ✉ Regensburg, Römerturm, byr. Herzogsbü 1600



22373. ✱✱ Regensburg, Weissenburger Strasse / 1400



22374. ✱✱ Saarbrücken, Spichiger Berg / training 1400



22375. ✉ 1899 Schwabendorf (Rauschenberg), Re 5000



22376. ✱✱ Strümpfelbach, Kirschenblüte / cherry 1000



22377. ✱ Stuttgart, three-tile panoramacard (bent) 2000



22378. ✱✱ Stuttgart, Königstrasse, Union Vereinig 1000



22379. ✱✱ Tübingen, floral, litho (EK) T2/3 2000



22380. ✱✱ Ulm, Münster / cathedral, floral, bird, lit 2400



22381. ✉ Untertürkheim (Stuttgart), Zum Mönchsk 2000

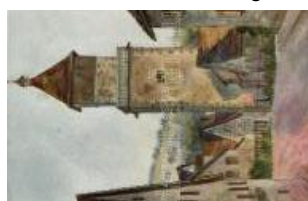

22382. ✱ Waiblingen, Hochwachturm / tower, artis 1400



22383. ✱ Waiblingen, Bahnhof, Gasthof zum Bahn 2000



22384. ☒ Wanfried, Tabakfabrik von Gebrüder Ung 1800



22385. ☒ Wechselburg, Schloss / castle (EK) T2/3 2000



22386. ☒ Weimar, Landsbibliothek / library interior (800



22387. ** 1140 Weinsberg, Burgruine Weibertreu 1400



22388. ** Naeroydalen valley (EB) T3 1000



22389. ☒ Raftsund, Landscape with mountains, lith 1000

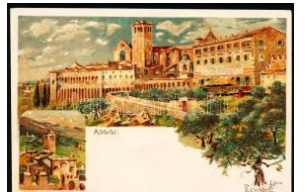

22390. * Assisi Hotel Subasio litho (EK) T2/3 2200

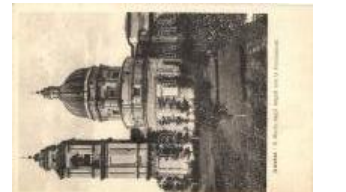

22391. ☒ Assisi, San Maria degli Angeli con la Por 1000



22392. * Bassano del Grappa, Cimitero Militare Ita 1400



22393. ☒ 1898 Capri, Arco Naturale, Costume; flo 3000



22394. * Collalbo, Klobenstein und Lengmos T2 2000



22395. ☒ Cormons, Chiesa della Subbido / church 4400



22396. ** Duino-Aurisina, castle (EM) T4 1000



22397. ☒ Firenze, Florence; Piazza della Signora, 1400



22398. * Genova, Truogoli de S. Brigida (b) T4 800

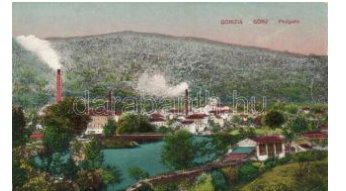

22399. ** Gorizia, Görz; Podgora / Monte Calvari 2400

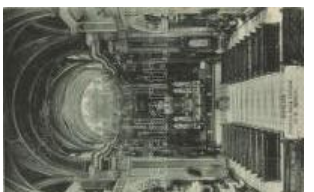

22400. ** Gorizia, Interno della Chiesa di S. Igna 1000



22401. ☒ Gradisca d'Isonzo, Villa de Medici (EK) T 6500



22402. ** Grosseto, Viale della Stazione / street 2200



22403. ** Milano, Milan; Stazione Centrale / railw 1400



22404. * Montecatini Terme, Piazza Umberto I, Lo 1400



22405. ☒ Naples, Hotel Metropole et Vilee, Art Nou 1800



22406. ☒ Naples, Napoli; T2 1 000



22407. ☒ Nervi, Porticiuolo T2 1000



22408. ☒ Padova, Basilica del Santo, vista dai Bas 1000



22409. ☒ Pisa, Piazza del Duomo coi principali Mon 1000



22410. ** Pocol, Cimitero Militare Italiano, Aquile 1400



22411. * Pompeii forum T1/2 1 000



22412. * Pompeii, Casa del Fauno, litho s: Craffon 1400



22413. * Pordoi Pass, military cemetery T2 2000



22414. ** Ravenna, Byron Palace Hotel, interior, 2600



22415. ** Redipuglia, Cimitero militare, monument 1800

Rengeteg érdekes tétel az egyéb gyűjtési területek anyagában!



22416. ☒ Rome, Roma; Monumento a Vittorio Em 1000



22417. ☒ Rome, Roma; Mon. a Vitt. Emanuele II. / 1000



22418. ☒ 1899 Rome, Roma; Colonnato di S. Pietro 1000



22419. ☒ Rome, Roma; Villa Borghese gardens, T 1800



22420. ** Rome Roman Forum and Basilica Julia T800



22421. ** Rome, Roman Forum with the temples 1000



22422. ** Rome St Peter square (EK) T2/3 800



22423. ** Santa Margherita, Riviera di Levante T 1000



22424. ** Siena, Porta Camollia / gate (wet dama) 1200



22425. ☒ Sistiana, Bagni di Spaggia e Park-Hotel / 800



22426. ** Trento, Caserma Madruzzo / barracks 2200



22427. ** Trento, Piazza della posta e mercato / 1600



22428. ** Venice, Venezia; 3 unused litho minicar 2600



22429. ** Venezia, Venice; Lido, Pensione Villa Ot 2000



22430. * Venice, Venezia; Rio della Paglia dalla C 1400



22431. ** Venice Basilica of St Mary of Health (E) 1000



22432. * Venice San Geremia T2 1000



22433. * Venice, Venezia; Lido, Pensione Villa Ot 1400



22434. * Venice, Venezia; Palazzo Vendramin Cale 800



22435. ☒ Verona, Castello Scaligero / castle (EK) 1000



22436. ☒ Viareggio, Alpe Apuane (EK) T2/3 1000



22437. ☒ Altai Mountains, Kouragane river (fl) T2/3 1600



22438. ** Antipicaha, Antipicaha; K.u.K. Military hosp 1400



22439. ☒ Hurzuk river, Ka rachay district (fa) T3 1200



22440. ☒ Kislovodsk, Olkhovka river, gorge, and w 1000



22441. * Moscow, Place Rouge / square (Rb) T4 1000



22442. ☒ Moscow, Monument of Jean Theodoroff 1000



22443. ☒ Moscow, Porte Sainte au Kremlin / gate 1000



22444. ☒ Braila, Piata Stii Arhangheli / square, tra 2000



22445. * Brezoiu, Brezoiu; Gara Fabriciei / station (R) 1400



22446. ** Bucharest (EK) T2/3 1800



22447. ** Bucharest T2 1400



22448. * Bucharest, Boulevard Elisabeth, tram, sho 1600



22449. * Bucharest, Music pavilion (gluemark) T2 1200



22450. ** Bucharest, Cismigiu T1/2 1200



22451. * Bucharest, Monumentul Roseti / statue (E 1200



22452. * Bucharest, street (pinhole) T4 1400



22453. * Bucharest, Piața Bibescu Voda / square (f 1600



22454. * Bucharest, Victoria a Strasse, Kaffeehaus 1800



22455. ☒ Bucharest, Catedrala catolica / Catholic C2000



22456. * Bucharest, Atheneum T2 1200



22457. ☒ Bucharest, Zoological museum T2 1400



22458. ** Bucharest, Bufetul de la sosea / buffet T2000



22459. * Bucharest, Hotel zum Deutschen Kronpr 2000



22460. ☒ Bucharest, Spitalul Brancovenesc / hosp 2000



22461. * Bucharest, Cercul Militar / military club (R1400



22462. * Bucharest, Posta / post office (EK) T2/3 1400



22463. * Bucharest, Royal castle T2 1400



22464. ** Bucharest, Gara de Nord / railway stat 2200



22465. ☒ Bucharest, Calea Victoriei / street (EB) T 1400



22466. ☒ Bucharest, Mormantul Eroului Necunos 1600



22467. ** Busteni Cantacuzino castle T1/2 1600



22468. ** Constanta T2 1000



22469. * Constanta, Farul Regele Carol I / Lightho 1000



22470. ☒ Sinaia, Castel Peles / castle (fa) T3/4 2000



22471. ☒ Sinaia, Baile Eforiei, Hotel Ungarth / spa, 1800



22472. ** Sinaia, Pavilionul de Vanatoare / hunting 2600



22473. ☒ Sulina (Rb) T2/3 1400



22474. ** Techirghiol (EM) T4 1400



22475. ** Barcelona, Puerto y Despacho de Equ 1000



22476. * Cadiz, Plaza de Abastos / Market Square (800



22477. ** Castries T2 1200



22478. ☒ 1896 Absam bei Hall in Tirol, Geigenma 3000



22479. ☒ Buchs, Bahnhofstrasse / railway station 1600

Weboldalunkon a zárás pillanatáig licitálhat és követheti tételei állását!



22480. ** Chateau-d'Oe x, Künzli Déposé Nr. 42 **1600**



22481. ** Dornach, Goeth eanum, Eurythmie (EK) **1000**



22482. ☒ Filisur, Muchetta T2 **1000**



22483. * Geneva, Geneva; Grand Taverne du Cro **1400**



22484. ☒ Geneva, Geneva; Le Palais des Nations **1200**



22485. ☒ Geneva, Geneva; Les Quais et le Mont-B **1200**



22486. ☒ Ile de Salagnon, Dents du Midi T2 **1200**



22487. * Lake Geneva, Lac Lemane; Costume Vando **800**



22488. ☒ Lausanne, Pont Chauderon & les Alpes / **1000**



22489. * Le Bouveret, Lake Geneva (EK) T3 **1200**



22490. ☒ Les Avants T2 **1000**



22491. ☒ 1928 Locarno, Flower festival, photo (sm) **1400**



22492. ☒ Loeche-les-Bains, Leukerbad T2 **1000**



22493. ☒ Lucerne, Luzern; Rigi, Gütsch T2 **1000**



22494. ☒ Lucerne, Luzern; church, port, steamshi **1200**



22495. ☒ Lugano at night T2 **1000**



22496. ☒ Maloja (EK) T2/3 **1000**



22497. ☒ Melide bridge, Lake Lugano (EK) T2/3 **1200**



22498. ☒ Monte Generoso, Hotel Kulm & Stazione **1200**



22499. ☒ Montreux, Pavillon des Sports T2 **1200**



22500. ☒ Muottas Muragl mountains T2 **1000**



22501. ☒ Neuchatel, Monument of the Republic T2 **1200**



22502. ☒ Rochers de Naye (fl) T2/3 **1000**



22503. ☒ Sankt Moritz, St. Moritz; winter T2 **1200**



22504. ☒ St. Moritz-Bad, Piz da la Margna T2 **1200**



22505. ☒ St. Moritz, Sankt Moritz (EB) T3 **1000**



22506. ☒ Soglio im Bergell T2 **1200**



22507. ☒ Territet-Glion-Caux T2 **1200**



22508. ☒ Trient Glacier, Mont Blanc; photo (fa) T3 **1200**



22509. ** Unterengadin, Sent, automobile T1 **2000**



22510. * Üetliberg bei Zürich (Rb) T3 **1400**



22511. ☒ Vernayaz, electric plant T2 **1200**



22512. ☒ Vevey-Corseaux Plage / beach T2 1200



22513. ☒ Zermatt, Riffelsee, Matterhorn (fa) T3 900



22514. ☒ Zug, Bernese Alps; St. Michael kirche / c 1200



22515. ☒ Zurich, Hotel Eden au Lac (EK) T3 1600



22516. ☒ Zurich (small tear) T3 1000



22517. ** 1930 Zurich, International Exhibition. Kochkunstausstellung 1400



22518. ☒ Zurich, Quai bridge and Utoquai / bridge, 1000



22519. ☒ Zurich, Tonhalle T2 1000



22520. ☒ Zurich, Bahnhofplatz / railway square, tra 1200



22521. ☒ Zurich, Bahnhofstrasse / railway station 1400



22522. * Belgrade, Furst Michael street / street, fl 1600



22523. * Belgrade, Terrasse du Nouveau Parc / N 1600



22524. * Belgrade, King Milan street, Ministry of Finance 1800



22525. ☒ Belgrade, Hypotheken bank, Furst Michael 1400



22526. ** Belgrade, Beograd; La Legation de France 1400



22527. * Belgrade, Beograd; university (EK) T2/3 1000



22528. * Belgrade, Beograd; Bahnhof / railway station 2000



22529. ** Belgrade, Beograd; Kalemegdan T1/2 1400



22530. ** Belgrade, Beograd; Royal palace T1/2 1400



22531. ☒ Belgrade, Royal palace (EK) T3 1600



22532. * Bor, copper mine (fa) T3 1600



22533. * Nis, Nisch; Military hospital / military h 2200



22534. ** Pozarevac, Kloster Gornjak / cloister (E)1600



22535. * Prokuplje T2 1 200



22536. * Sicevo / Sitchevo, railroad (small tear) T3 1600



22537. * Topola church T2 1 400



22538. * Zajecar, boy elementary school (wet dam) 2000



22539. * Damascus, La Chapelle Hananié 1000



22540. * Damascus, Petite Coupole 1400



22541. ** Damascus, Bab-Tour 1400



22542. ☒ 1897 Bled, Velde; Hotel Luisenbad and M900

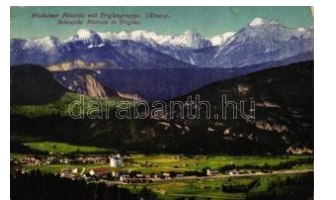

22543. ** Bohinjka Bistrica, Wochein-Feistritz; T 1000

23. nagyaukción - 2015 június, tételeket felvesszünk április 13-ig



22544. ☒ Celje, Cilli; (EB) T3 **1200**



22545. ☒ Koper, Capodistria; warehouse (f) T2 **4000**



22546. ** Kranjska Gora, Razor, Prisojnik, Mojstr **1000**



22547. ** Most na Soci, S v. Lucija ob Soci; (EK) **1400**



22548. ☒ Portoroz, Portorož; Casa di Cura Grand **1800**



22549. * Pragersko, Pragerhof; Venediger Strasse **2000**



22550. ☒ Pragersko, Pragerhof; Bahnhofstrasse / r **2200**



22551. ** Skrlatica mountain T2 **1000**



22552. ** Kilimanjaro / German colonial postcard, **4000**



22553. * Tanga, Deutsch-Ost-Afrika, Central Hotel **4000**



22554. ** Bizerte, Square d'Europe (EB) T3 **1400**

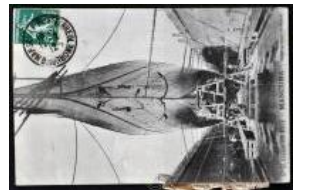

22555. ☒ Manouba, De Navigation Mixte / ship (gl) **1600**



22556. ** Portland, Chesil Beach T1/2 **1000**



22557. ** Portland, Bow & Arrow Castle T1/2 **1000**

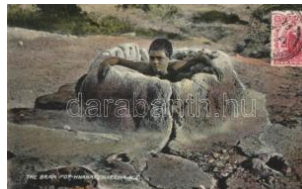

22558. * Whakarewarewa, The Brain Pot T1/2 **2600**



22559. * Chernivtsi, Czernowitz; Gr. or. Residenz **1600**



22560. ☒ Chernivtsi, Czernowitz; Erzbischöfliche R **1600**



22561. ** Chernivtsi, Czernowitz; Gendarmerie K **1000**



22562. * Lviv, Lwów, Lemberg; Sykstuskagasse / s **1800**



22563. ☒ Lviv, Lwów, Lemberg; Pomnik Sobieskieg **2000**



22564. * Mykolaiv, Nikolae v; Electric plant station **3800**



22565. ** 1915 Plotyca, Plotycza; Gr.-Kath. Kirc **1000**



22566. ☒ Zaleszczyki, Zalis hchyky; Rynek, Hotel F **1200**



22567. ** Lion s: August S pecht T2 **1400**



22568. ☒ New Year, pig man, clover, E.A.S. 1224. **1800**



22569. ☒ Parrots, hand painted postcard (EK) T2/3 **800**



22570. ☒ 'Mixed bathing' frogs, Raphael Tuck & S **1000**



22571. ☒ Baromfiudvar / Fowl-run (EK) T2/3 **800**



22572. ☒ Polar bear s: L. F romme (EK) T2/3 **2800**



22573. ☒ Wednesday, This little bear mends clothe **1200**



22574. ☒ Saturday, This little bear goes to market **1200**



22575. ☒ Deers, girl (fa) T3 **1000**



22576. ☒ Állatkert, viziló, tev e, majom, Karácsony / 1400



22577. * Lucanus cervus, T ettigoniidae, litho s: A. V5500



22578. ** Tettigoniidae, fly, litho s: A. Vimaz (?) (6000



22579. ☒ Cockchafer, Emb . litho (fa) T3 6000



22580. * Exposition des Arts Decoratifs, Les Trans2000



22581. ** Automobile, family, photo T1 1800



22582. * Couple, automobile, H & S.B. litho s: Rob 1800



22583. ☒ Couple in a car, before accident (b) T4 1000



22584. ☒ Couple in a car, Emb. litho T2 1600



22585. * 1927 Vintage automobile, photo (b) T4 2000



22586. ☒ Automobile, hunters, art postcard, litho s 3800



22587. ** Osztrák automobil balesete / Austrian o 3000



22588. ☒ 1938-1939 'Magyar a magyarért' Alkalmi b 800



22589. * 1940 Werbeschau , der Briefmarken-Taus 1200



22590. * 1925 Budapest II. Magyar Filatelista Nap 1600



22591. * 1942 Exposition Philatelique, Les Chemin 1600



22592. ** 1911 Wien, XXI II. Deutscher Philatelist 1800



22593. ** 1911 Wien, XXI II. Deutscher Philatelist 1800



22594. ** 1911 Wien, XXI II. Deutscher Philatelist 1800



22595. ☒ 1937 Tag der Briefmarke / German stamp 1400



22596. ** Mlle. Henriette, Die lebende Kugel / th 1000



22597. ☒ Pierrots's love with clown, circus s: Jos. H800



22598. ** Scout, mechanical card T2 1600



22599. ** A cserkész minden cserkész testvérén 1600



22600. * Scout s: Márton L . (EB) T3 1400



22601. * A cserkész minden cserkész a testvérén 1600



22602. * French scouts (cut) T4 1000



22603. ☒ A cserkész híven teljesíti kötelességét, C 1200



22604. ** Saint Georges, patron des scouts / St G1600



22605. ** Polish Scouts, litho s: Bocian (Rb) T2/3 1400



22606. ** Japanese Scouts T2/3 2000



22607. ** 1933 Jamboree National de Pologne a 1200

Lindner és Kobra termékek teljes választékban megrendelhetők irodánkban vagy



22608. ☒ 1938 Hungarian scout 'A Magyar Cserk' 2200



22609. ** Magyar Királyi Állami Erzsébet-Nőiskola 2000



22610. ** Nana se chauffant / Erotic nude art postcard 1000



22611. ** Bavarian couple, folklore s: Huber (EB) 1000



22612. ** Erotic nude card, 'Künstler Akt-Studie' 1600



22613. ** Erotic optical illusion, Mephisto T2/3 3000



22614. ** Erotic art card (non pc) T2 3000



22615. ** Erotic art card (non pc) (fl) T2 3000



22616. * Erotic art card (non pc) (fa) T3 1600



22617. ** Erotic art postcard T2 3000



22618. * Erotic art postcard T2 3000



22619. ** Erotic art card (non pc) T2 3000



22620. ** Erotic art card (non pc) T2 3000



22621. ** Odysseus und die Sirenen / Erotic nude 1200



22622. ** The reader, erotic art postcard s: J.J. H 1000



22623. ** La Coiffure, erotic art postcard T2 1000



22624. ** Esperanto postcard, Esperanto society 2000



22625. ☒ L. L. Zamenhof, 'Dr. Esperanto' Paul Sch 1400



22626. * Senhalte fluganta postkarto-migranto p 2000



22627. * Mészároslegények / Hungarian butchers, 1600



22628. ☒ Nemzeti Egyesült Textilművek Rt. Varró 2000



22629. ☒ Magyar fiú / Hungarian boy, folklore s: Póly 900



22630. ** Czech folklore s: Joza Uprka (fl) T2/3 800



22631. ** Czech folklore s: E. Kosa (fl) T2/3 800



22632. ** Czech folklore s: Joza Uprka T2 800

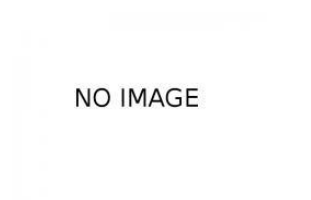

22633. ☒ Háromszéki népviselet / folklore from Tra 1000



22634. ** Hudci, Czech folklore s: Joza Uprka T2 800



22635. ** Psaníčko z vojny / Love Letter from the 1800



22636. ** Na procesi. / Czech folklore s: J. Uprka (EB) 800



22637. * Huculok visszatérése a legeltetéséről / Tra 2400



22638. ☒ Kárpátalja, Ruszin népviselet / Rusyns, f 2400



22639. ☒ Musiciens de Tatar folklore, mu 1000

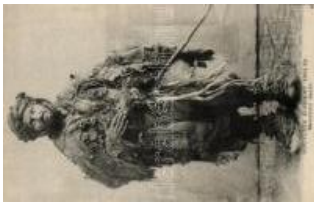

22640. ** Serbian beggar, folklore T2 1600



22641. ** Kalocsai lányok / Hungarian folklore from 900



22642. ☒ Baranyai magyar népviseletek / Hungari 1400



22643. ** Mezőkövesdi parasztlégnégyek ünneplőbe 900



22644. * Göre Gábor bírósír; Göre levelezőlapok é 1200



22645. ☒ Serbian folklore (EK) T2/3 1000



22646. ** Transylvanian folklore, ox (EK) T2/3 1200



22647. ** Sárközi népviselet / Hungarian folklore 1000



22648. ** Juhász cifraszűben / shepherd, Hunga 1200



22649. ** Bujáki leány, Nógrád / Hungarian folklore 900



22650. ** Afrique Occidentale 1344. Femme Sou 3200



22651. * Afrique Occidentale 452. Dakar / Senega 1200



22652. ** Afrique Occidentale 1302. Jeunes Malin 3000



22653. * Afrique Occidentale 1327. Femme Arabe 3000



22654. * Afrique Occidentale 1061. Senegal, Femm 1200



22655. ☒ Hungarian folklore (small tear) T3 1200



22656. ** Mezőkövesdi népviselet / Hungarian folk 1000



22657. ☒ Einwohner Mazedoniens / Macedonian f 1600



22658. ☒ Boka Kotorska, S tarinka Nosnja Mrnarica 1800



22659. ** Macedonian folklore, funeral of a child 2400



22660. ** A guzla player, Balkan folklore T1/2 1600



22661. * Serbian folklore, photo (EK) T2/3 1400



22662. ** Serbian folklore from Belgrade (EK) T2 1400



22663. * Macedonian folklore from Slivica, donkey 1600



22664. * Macedonian folklore, donkey, photo (EK) 1600



22665. * Skopje, Üsküb; Macedonian folklore (EB) 1600



22666. * Macedonian folklore from Bukovo T2 1800



22667. ** Serbian folklore T1 1200



22668. ** Menyecskek a kútnál, Kazár és Órhalm 1000



22669. * Hungarian peasant from Burgenland (EK) 1400



22670. ** Mezőkövesdi népviselet / Hungarian folk 1000



22671. ** Mohácsi vízhoroló leányok / Hungarian 1000

Megnyílt megújult webshopunk! Folyamatosan bővülő kínálat!



22672. ** Magyar népviselet / Hungarian folkore **1200**



22673. * Kroatische Nation altracht / Croatian folklore **900**



22674. ** Slováké Písne / Slovakian folklore, Seri **900**



22675. ** Slováké Písne / Slovakian folklore, Seri **900**



22676. ** Slováké Písne / Slovakian folklore, Seri **900**



22677. ☒ Devce ze Slovače / Slovakian folklore s: **1000**



22678. ** Croatian folkore T1 **1000**



22679. * Dubrovnik, Ragusa; Prodaja cumura / Sa **1200**



22680. * Serbian costume, folklore (Rb) T2/3 **1200**



22681. * La Serbe, Les femmes Hérsigues No. 47. **1600**



22682. * Jeune fille Serbe en tenue de Fete / Serb **1400**



22683. ** Serbisch-bäuerischer Kolotanz / Serbia **1400**



22684. * Serbian folklore (E B) T3 **1400**



22685. * Serbian folklore from the mountains, inte **2000**



22686. ** Mazedonien, Zigeunerweib mit Kindern **1800**



22687. ** Turkish house in Macedonia T1/2 **1600**



22688. ☒ Dalmatian folklore (EK) T2/3 **1000**



22689. * Göre-levelézölöp és könyvek 'Singer és W **1400**



22690. ☒ Keresztelőre viszik a gyermeket, Mezőköves **800**



22691. ** Matyó legények / Hungarian folklore, mat **800**



22692. ** Matyó legények ünnepelőben, Mezőköves **800**



22693. ** Matyó Menyasszony, Mezőkövesd / Hun **800**



22694. ** Env. de Monastir, Famille macedonienn **1800**



22695. ☒ Serbian folklore (EK) T2/3 **1200**



22696. ** Balkan Schönheit / Serbian folklore, la **1800**



22697. * Macedonian folklore, Orthodox priest, pho **2000**



22698. * Types de Campagnards Serbes / Serbian **1400**



22699. ** Fiancailles serbes / Serbian folklore, en **1400**



22700. ** Carpet from Piriot, folklore T2 **1000**



22701. ** Balkan beauty, Serbian girl, litho T2 **1600**



22702. * Hamale in der Carsija, folklore from Bosn **1400**



22703. ** Hungarian folklore (fa) T3 **800**



22704. Sioux Chief; Native American chief T3 **1400**



22705. Siógárdi lány / Hungarian folklore T1 **1400**



22706. Hungarian folklore (EK) T3 **1000**



22707. Hungarian folklore, motorbike, artist sign **1000**



22708. Scenes et types d'Egypte / Egyptian boy, **1000**



22709. Indian Papoose / Indian folklore (EB) T3 **1400**



22710. Hungarian folklore, family photo (fa) T3 **1000**



22711. Hungarian folklore, folk dance, musicians **1000**



22712. Japanese archery (fa) T3 **1400**



22713. Puszta élet, Juhnyáj / Hungarian folklore **1200**



22714. Befordultam a konyhára... / Hungarian folk **1000**



22715. Hungarian folklore s: Szilágyi G. Ilona (sr) **900**



22716. Boldogi népviselet / Hungarian folklore fr **800**



22717. Hungarian folklore, churning girl T2 **1000**



22718. Mezőkövesdi matyó család, kiadja Wer **1200**



22719. Mezőkövesdi matyókapár / Hungarian folk **1200**



22720. Sárközi népviselet / Hungarian folklore **1000**



22721. Magyar népviselet / Hungarian folklore **1400**



22722. Erdélyi asszonyok, népviseletes fotólap **1000**



22723. Hungarian folklore s: Csíkös Tóth A. (EB) **1000**



22724. Bosnian Hercegovinan folklore (EM) T4 **1000**



22725. Magyar népviselet / Hungarian folklore **1400**



22726. Csárdás / Hungarian folklore, dance T2 **1200**



22727. Hungarian dance (EK) T2 **1200**



22728. Hungarian folklore T2 **1200**



22729. A más karából hírt hozott csíkös / Hu **1600**



22730. Csárdás / Hungarian folklore, dance, Div **1200**



22731. Puszta élet, cséplés / Hungarian folklore **2000**



22732. Mezőkövesdi népviselet / Hungarian folk **1000**



22733. Debreceni paraszti / Hungarian folklore fr **1200**



22734. Mezőkövesdi konyha / Hungarian folklore **1000**



22735. Aden, Arab chiefs, folklore, children (EB) **1400**

Kérjük telefonos és írásbeli ajánlatait időben adja le!



22736. ** Serbian folklo
re from Sumadija T1 1200



22737. Fatima, Marrueco
s / Moroccan folklores (E) 1000

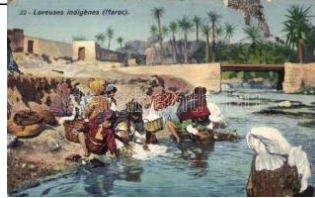

22738. ** Maroc, Laveuse
s indigenes / Moroccan 1400

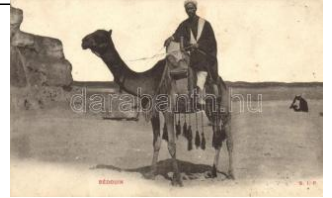

22739. ** Bedouin, folklor
e, camel (EK) T2/3 1400



22740. ** The common dr
ess and back. Korean m2000

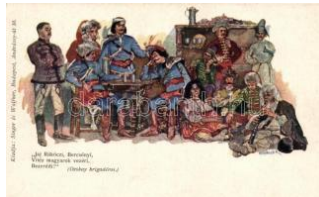

22741. ** Ocskay Brigádé
ros, 'Singer és Wolfner, 1200



22742. ** Csikós Mezőhe
gyesen, ősmagyar típusú 1000



22743. ** Hungarian folk
costume, artist signed (1000



22744. ** Mezőkövesdi né
pviselet / Hungarian folklores



22745. * Environs de Brazz
aville, Village Bacongó, 1600



22746. ** Barbier Kabyle
/ Kabyle barber (EK) T2 1600



22747. ** Herzlád / Austri
an folklores, folk song, m1200



22748. Matyó kislány szerelmes lev 800



22749. ** Mezőkövesdi m
atyó népviselet / Hungari 800



22750. ** 'Riding on Ass.'
Peasant man, Vietnam 2000



22751. ** Tardi lány / Hun
garian folklores T1 1400



22752. * Matyó férfiak / Hu
ngarian folklores T2 1400



22753. * Matyó menyecske
/ Hungarian folklores fro 1000



22754. ** Hungarian folklo
res: Csikós Tóth András 1000



22755. ** Palóc házaspár
Lócból / Hungarian folklores



22756. ** Magyar paraszt
/ Hungarian folklores (fa) 900



22757. ** Romonyai visel
et / Hungarian folklores f 1000



22758. * Le Dimanche au V
illage / Macedonian folk 1600



22759. ** Mezőkövesdi né
pviselet / Hungarian folklores



22760. ** Mezőkövesdi pa
rasztleányok ünnep 1200



22761. ** Főkötős meny
ecske, Kazár / Hungarian 800



22762. ** Lecture de dima
nche a l'école de village 1000



22763. ** Serbian folklores
T1 1200



22764. ** Serbian folklores
T1/2 1200



22765. ** Békésmegyei lá
ny / Hungarian folklores 1400



22766. * Matyó menyasszo
ny Mezőkövesdről / Hung



22767. ** Zelinko mala / S
lovakian folklores, Serie I. 900



22768. ☒ Tancuj, tancuj vyk rucaj / Slovakian folklor 1200



22769. ☒ Serbian folklore f rom Belgrade, fountain 1200



22770. * Serbian folklore, w asherwomen (EB) T3 1600



22771. * Serbian folklore (E K) T2/3 1400



22772. ** Kazári lány / Hu ngarian folklore T1 1400



22773. ** Alföld, hátoldalo n sorsjegy Szegény gye 1000



22774. ** Baranyai leány / Hungarian folklore T2 1200



22775. ** Bosnien, Strass enscene / Bosnian folkl 2000



22776. ** Albanian nation al costume, folklore T1/ 1800



22777. ** Apres la messe / Mission church, folkl 1800



22778. ** Achat du riz a la Mission / Rice mercha 1800



22779. ** Bosnian and He rzegovinan folklore, folk 1800



22780. ** Kolo folk dance in Bosnia T2 1600



22781. ** Mohammedan w omen and girls in a car 1800



22782. ** Bosnien, Türkis che Gräber / Turkish ce 1800



22783. * Fischfang in Holla nd / Dutch fisherwomen 1400



22784. ** Birkanyáj / Hun garian folklore, sheep T 1400



22785. ** Galicia, Spanish folklore, textile and silk 1000



22786. ☒ Mushroom, Serie 10. Künstlerkarte 73. li 1200



22787. * 1906 New Year, m ushrooms, Emb. litho T 2200



22788. ☒ Following about! No. 618. s: Chicky Spa 1200



22789. * Dutch folklore, girl , Theo. Stroefler Serie 5 1000



22790. ☒ Girl with flower (E B) T3 1000



22791. ** Italian art postc ard, children, bicycle, Am800



22792. * Children in a barr el (EK) T3 1000



22793. ☒ Ihr Korporal / Littl e child with soldier doll, 1000



22794. * Children, litho s: P auli Ebner (Rb) T2/3 1200



22795. ☒ Street music, Am ag 0408 s: Margaret Bo 1200



22796. ☒ Children, girl, 854 1. (EK) T2/3 1000



22797. ☒ Kinderlieder, Mei ssnser & Buch, Leipzig, 1000



22798. ** Children No. 26 39. litho s: Pauli Ebner 3000

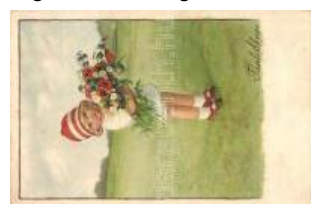

22799. ☒ Child with flower, litho s: Pauli Ebner (EK) 3000

Rengeteg érdekes tétel az egyéb gyűjtési területek anyagában!



22800. ☒ Girl, hand painted postcard T2 **1000**

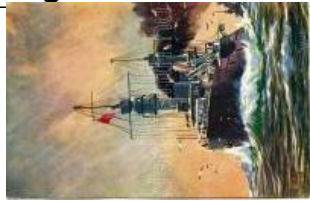

22801. ** Le Jaureguiberry, Raphael Tuck & Son **1200**



22802. ** Matrose / K.u.K. sailor, romantic - 2 old **1200**



22803. ** Sailor with lady, romantic couple (EK) **1000**



22804. ☒ Sturmboot wird eingesetzt / WWII Germa **3000**



22805. ☒ A török flotta első llyeszt egy orosz gőzöst **800**



22806. * Marine-HJ. beim Unterricht / WWII Germa **2000**



22807. ** Noch immer nicht genug Schiffe / WWI **2600**



22808. ** Tier de pieces de 27m/m, Batteries de **2400**



22809. ** WWI French navy sailor of the French **2000**



22810. ** WWI French navy sailor photo (f) T2/3 **2000**



22811. ** WWI French navy sailor of the French **1800**



22812. ☒ SM Unterseeboot U9 / WWI German sub **1800**



22813. ** Deutschland Flotte im Weltkrieg, SMS A **1800**



22814. ** SMS Elisabeth verteidigt sich vor Kiaut **1800**



22815. ** Der Letzte Gruss / WWI German battle **1600**



22816. ** Der durch österreichung. Truppen eroberte **1600**

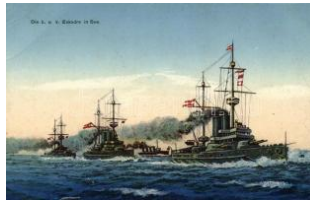

22817. ** Die K.u.K. Eskadre in See/ WWI Austri **1600**



22818. ** Deutschland Flotte im Weltkrieg, Dread **1800**



22819. ** Aus dem goldenen Buche der Armee S **1600**



22820. ** Kreuzer Königsberg T2 **1800**



22821. * Wilhelm von Tegethoff, K.u.K. navy prop **2200**



22822. ** US Battleship "Oregon" (EK) T2/3 **1400**



22823. ☒ US Armored Cruiser "South Dakota" (EK) **1400**



22824. ** Német romboló északi vizeken / WWII **1200**



22825. ** SM Linienschiff Rheinland / German na **1600**



22826. ** Schlachtschiff Scharnhorst (Rb) T2/3 **1800**



22827. ** Auf einem deutschen Minensuchboot / **1400**



22828. ☒ SMS Wörth Linienschiff der kaiserlichen **2600**



22829. * SMS Csepel osztrák-magyar torpedónas **3600**



22830. * Einsetzen der Da mpfbarkasse / K.u.K. n **2000**



22831. ☒ Aussenbord-Arbeit in See. Verlag F. W. S **3000**



22832. ** 1916 Turbo-Generator, SMS Prinz Euge 3000



22833. ☒ Mittag am Bord. G russ aus Pola, Verlag A 2000



22834. ** Badende Gruppe ausser Bord / K.u.K. n3000



22835. ** Aus dem Mator senleben - Vita militare 2000



22836. ** Fedélzetén pihe nó matrózok / Mariners 2400



22837. ** Zerschossenes russ. Linienschiff Slaw 3000



22838. * Nordd. Lloyd Dampfer "Neckar" (EK) T3 1200



22839. ** A Cunarder discharging cargo in Londo 1000



22840. ** SS Leviathan and Skyline, New York (1000



22841. ** Steamship, Meteor D.R.G.M. 88680. N 2200



22842. ☒ Adrián, Az Érdek es Ujság kiadása / ship 1000



22843. ** Vaporul Roman ia, Constanta (fa) T3 1400



22844. ** Vaporul Imparatul Traian, Constanta / 1400



22845. ☒ SS Rotterdam (small tear) T3 900



22846. * Steamship, Meteor D.R.G.M. 88680. No. 2000



22847. ☒ "Regardez par transparence." ships, litho 1400



22848. ☒ Red Star Line, Antwerpen-Amerika / Dutc 1200



22849. ** SS Normandie; Ligne Le Havre-Southa 1200



22850. ** A Pannónia gőzhajó / Il piroscapo 'Pano 2000



22851. ☒ Norddeutscher Lloyd, Turbinen-Schnell 1400



22852. ** Paquebot "Normandie" / interior, stairca 1400



22853. ☒ SS Leviathan, interior, Class swimming p1400



22854. ** D. New York Hamburg-Amerika Linie, D 1400



22855. ** SS Budapest gőzös (EK) T2/3 1600



22856. ** SS Ile de France, Main Foyer and Gran 1600



22857. ☒ SS Paris, The Grand dining room, first c 1600



22858. * Le Paquebot "Gouverneur General Chanz 1600



22859. ** Canadian Pacific Liner Montclare (EK) 1600



22860. ** White Star Line SS Majestic (EK) T2/3 1600



22861. ☒ Sailing ship T2/3 800



22862. ** C.P.O.S. RMS Empress of France, sec 1600



22863. ** S.S. President Fillmore U.S. Lines T2 1400

Kérjük telefonos és írásbeli ajánlatait időben adja le!



22864. ☒ Österreichische r Lloyd, D. Prinz Hohen 3000



22865. ** Lloyddampfer 'W ien' bei Nacht, 1913 Os 3000



22866. * 1898 Dampfer "M ochenigo" in Riva Einlau 2600



22867. ☒ A Szapáry Gyula , Wekerle Sándor és Tá 2000



22868. ☒ A Stefánia gőzha jó Komáromnál / SS St 2000

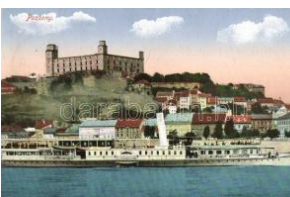

22869. ☒ A Schönbrunn gő zhajó Pozsonynál / SS 1400



22870. ☒ Az Ella gőzhajó (egy ideig Bary Béla tula 3000



22871. ☒ 1918 Nádor kotró hajó, Városhídveg / Hu 3000

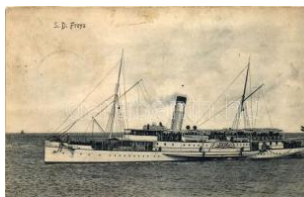

22872. ☒ S. D. Freya (resto red postcard in bad cond 800



22873. * Komáromi MFTR Hajóműhely, a Wekerle 3000



22874. * Hajókatasztrófa / ship accident by Sibeni 2000



22875. * Naufrage de la Go elette 'Aline' de Paimpo 1400



22876. * Danubia Shell I. u szály / Hungarian barge 2000



22877. ** MFTR uszályha jók a Kazán-szorosban 2000



22878. ☒ Yacht in storm, p hoto T2/3 1000



22879. * R. J. Odavic T2 1 600



22880. ** Horváth Mihály, történetíró mellszobra 3000



22881. ** Friedrich Schille r, golden frame litho (pi 2400



22882. * Vörösmarty Mihál y 100 éves születésére 1400



22883. * Chief Hollow Horn Bear (b) T4 1000



22884. ** Gorkij s: Korin T 1/2 800



22885. * 1950 Gorkij, Szov jet grafika, Magyar-Szovj 900



22886. ** Wilhelm von Hu mboldt (EK) T2/3 1400



22887. * 1938 Kőlcsey Fer enc, Országos Kőlcsey 1000



22888. ** Kazinczy Feren c s: Barta T2/3 1000



22889. ** Jókai Mór; kiad ja a Magy. Asszonyok N1200



22890. * 1938 Kőlcsey Fer enc, Országos Kőlcsey F 800



22891. ☒ Walter Scott, poe t; Gebrüder Obpacher L 1800



22892. ☒ Lady litho, pearl d ecorated (cut) T4 1000



22893. ☒ Lady with fountai n (EB) T3 800



22894. ☒ Moulon Rouge, W alery Paris (EB) T2/3 1600



22895. ☒ Lady with harp (E K) T2/3 1000



22896. ☒ Ladies, litho T2
1 000



22897. ☒ Lady, litho, artist signed (cut) T4
800



22898. *** Il soldo sprona e l'amor dona, humour, 2000



22899. *** Freude, schöne r Götterfunken! ... / boa 1400



22900. ☒ Woman, defeathe ring, birds with men hea 1800



22901. ☒ Lady and gentlem an, umbrella, stork, hum 1800



22902. ☒ Gruss aus Bad N auheim, das alle Herze 1000



22903. ☒ Children, toothache, tooth extraction hum 1600



22904. ☒ Le Midi va bouse n! / Man, toilet, humour 1600



22905. ☒ The Liquor Habit, gendarme, drunk man, 1400



22906. * Óseidnek kúriája híres mint hét szilvafája 1200



22907. *** Gut, Besser, Am Besten / Woman's brea 1200



22908. *** Hiába minden...! humoros lap / Humoru 900

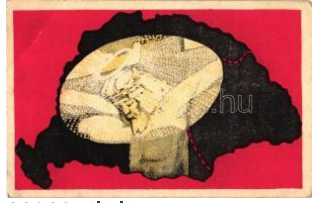

22909. *** 'Megostoroztatót, kigúnyoltatót és kere 1200



22910. ☒ Justice for Hungary, Hungarian irredenta 1000



22911. * 'Mindent vissza' S tinglné Szlávik Rózi m 1000



22912. ☒ 'Ezer évig a Nyugatért' kiadja Magyarorsz 1400



22913. * Magyarország, 1941. április hó, 'Délvidék' 3000



22914. * Segítsetek míg nem késő! kiadja Magyaro 1600

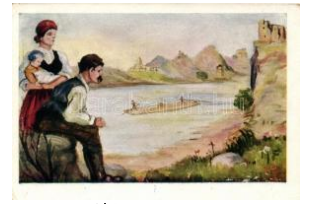

22915. * Vize fája magyar vágya, Magyar Nemzet 1600



22916. *** Trianon, Hungarian irredenta, kiadja az E 1600



22917. * Trianon, Hungarian irredenta, kiadja az E 1600



22918. *** Hungarian irredenta s: Helbing Aranka 1400



22919. *** Dévényi ezredéves emlék, Magyar Nem 1400



22920. *** 'Ezért a keresztet vállamra veszem.' Hu 1400



22921. *** Hungarian irredenta s: Köves (EK) T2/3 1400



22922. *** Hungarian irredenta, Trianon 1920 mon 1400



22923. *** Hungarian irredenta s: Köves (EK) T2/3 1400



22924. *** 'Szétszórt hajával, vérző homlokával ál 1400



22925. *** 'Giustizia per l'Ungheria la grande mutilata! Mussolini. 1000



22926. ☒ A rablók kezei; kiadja a 'Szózat' Magyaro 1400

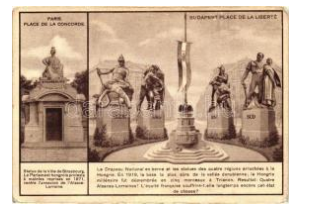

22927. * Paris, Place de la Concorde; Budapest, P 1600

Weboldalunkon a zárás pillanatáig licitálhat és követheti tételei állását!



22928. ** Nem! Nem! So ha! kiadja a Magyar Ne 1400



22929. ** Nem, nem, soha! Így volt, így lesz!, Ma 3600



22930. ** Buda, Mohács, Nándornál elfutó tán ho 1400



22931. ☒ 'Az ősi erény jogá n mindenkor feltámadt' 1200



22932. ** 'Nem veszünk e l mégse' kiadja a 'Szó' 1800



22933. ** Hungarian irred enta s: Wéber József T 3000



22934. * Boldog Magyar K arácsonyt! / Hungarian C 800



22935. ** 'Hess, ti sötét h öllök...' kiadja a Székely 3800



22936. ☒ Katonai hiszekegy y. Felelős kiadó Szabó 1600



22937. * Goldstein Számi, Munkács, Judaica; Kr 10000



22938. ** Die heilige Schr ift 5. Serie, Bild III - Gotte 800



22939. ☒ 1954 Jewish New Year greeting, Israeli p 3000



22940. * 1898 Affaire Zola-Esterhazy, Die verschle 3000



22941. * 1898 Affaire Zola-Esterhazy, Die verschle 3000



22942. ☒ Playing card sym bol, lady (cut) T4 1000



22943. ** Playing card, ph oto T2 1200



22944. ** Archduke Fried rich, Duke of Teschen, 1000



22945. ** Re-ce-ce nem v agyok én kapitány / WW1200



22946. * Infanterie, Ecole d es tambours / WWI Fre 1800



22947. ** Mensch, halt' di ch feste! B.K.W.I. 335-8 2000



22948. ** Muss i denn, m uss i denn zum Stadtle 2000



22949. ** 38. számú csat aképes kártya; Honvéd 1000



22950. ☒ Az Érdekes Újság pályázatának legszbb 1000

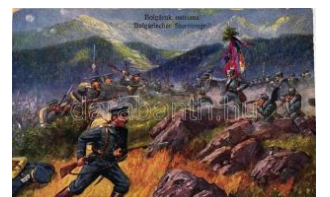

22951. * Bolgárok ostroma / Siege of the Bulgaria 1000



22952. ** Der Herr Haupt mann. B.K.W.I. 530-3. 1600



22953. ** Ohne Furcht und Tadel. B.K.W.I. 443-7 2000



22954. * Modell 1908. s: S chönflug (pinhole) T4 1600



22955. * Officier Serbe. Vis é Paris No. 52. / Serbia 1600



22956. ** Donnerwetter! T adelos! B.K.W.I. 335-3 2400



22957. ** Nun bin ich wie der gerne Soldat, B.K.W.2400

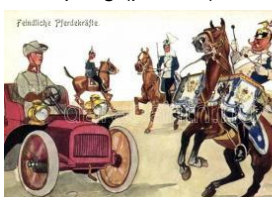

22958. ** Feindliche Pferd ekräfte, B.K.W.I. 335-1 2400



22959. * Russian Grenadier of the Golden Guard (1800



22960. * Enterrement Serbe a X / WWI Serbian fun 3000



22961. ** WWI Serbian artillery officers going off 2000



22962. ** Infanterie Serbe / Serbian infantry soldi 1600

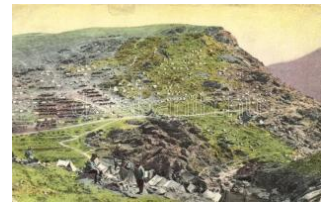

22963. * War in the Macedonian Mountains, camp 1200



22964. * 1918 WWI Macedonian soldiers, group p 1800



22965. ** Salonique / Band of the royal Serbian g 2000



22966. ** Verdun, La Salle de repetition / WWI F 1800



22967. ** WWI French soldiers, music group photo 1600



22968. ☒ A huszárnak szerelmét ismerik, mint hűt 1200



22969. ** 1915 Farkas István csendőr visszafogl 1000



22970. * Harckocsival megyek én a csatába, mind 1000



22971. ☒ Vater, ich rufe Dich! / WWI K.u.K. militar 1000



22972. * 1916 WWI K.u.K. military, soldiers group 1000



22973. ** Steirische Heimwehr / Styrian Home G 1200



22974. ☒ 1943 Magyar Hús vét / WWII military East 3000

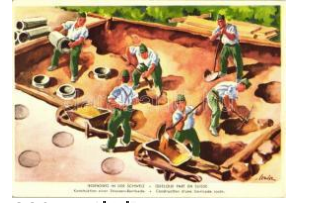

22975. ** Irgendwo in der Schweiz, Konstruktion 1600

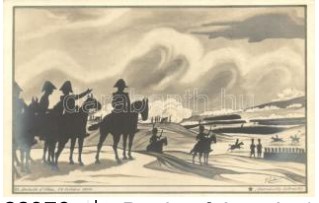

22976. * Battle of Jena in 1806, silhouettes s: Cou 1200



22977. ** WWI K.u.K. military New Year; Szent I 1200



22978. ** Viribus unitis Gott mit uns! Hötzingdorf, F2000



22979. ** Megy a vonat ripog a kereke, Ho 1000



22980. * 1915 French soldiers at a funeral (?) T1/ 2000



22981. ☒ Verwundete Verbündete / WWI military, V1200



22982. ** Reichsarbeitsdienst, Arbeitsmann / WW1400



22983. ** WWI K.u.K. Infantry in firing position, S 1400



22984. ** WWI K.u.K. Infantry, Series 922. Oeste 1200



22985. ** Hangverseny a lövészárokban / WWI A1400



22986. ☒ Ütközet előtti ima / WWI German military 1200



22987. ** Magyar mezőgazdasági propaganda, k 1000



22988. ☒ Eroberung einer französischen Pahné b 1600



22989. * Hofmann cs. és kir. altábornagy hadtestj 1200



22990. ** 5th Royal Irish Lancers, Raphael Tuck & 1400



22991. * 34. számú csataképes kártya; magyar lö 1600

Weboldalunkon a zárás pillanatáig licitálhat és követheti tételei állását!



22992. ** Kárpáti lesben / Az Érdekes Újság 300 1400



22993. ** Menetelés a Kárpátokban; Lysoform re 1200



22994. ** Hinterlistige Schützen / WWI K.u.K. and 2000



22995. * 1917 Macedoine, Les serbes creusent d 1600



22996. * Zeitinlic camp, Guarding the colours of the 1400



22997. ** Se. Exzellenz / WWI German artillery m2000



22998. ** WWI French military army music band, 1800



22999. ☒ Musique de la Garde Republicaine - Grand 1600



23000. ** Infanterie en Manoeuvres, En Marche, I 2000



23001. ☒ Musique de la Garde Republicaine / WW 1800



23002. * Halásznak a pihe nő hősök; Az Érdekes Új 1400



23003. ** Goldstream Guards, The Band enterin 1200



23004. ** 1950 Szovjet grafika, Magyar-Szovjet T 1200

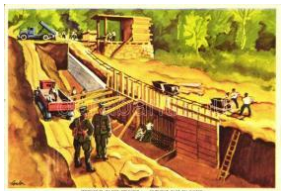

23005. ** Irgendwo in der Schweiz, Bau einer Ta 1600



23006. ** Irgendwo in der Schweiz, Felsaushub, 1600



23007. ** Irgendwo in der Schweiz, Beton-Bunker 1600



23008. ** Irgendwo in der Schweiz, Stop-Bunker 1800



23009. ☒ 1899 French infantryman with woman, F 1000



23010. * Soldier s: Bozó (fa) T3 1000



23011. ☒ WWI K.u.K. military humour litho (b) T4 1000



23012. * French cavalryman with woman, Franz K 1000



23013. ** Musique de la Garde Republicaine / Fre 2000



23014. * Retrenchements route de Lierre / WWI Fr 1400



23015. ☒ Camp de la Courtine, Tir d'Artillerie / WW1000



23016. ** Vérszerződés / Hungarian blood oath s: 1800



23017. * Soldier photo (fa) T3 1400



23018. * Military group photo (pinhole) T4 1400



23019. * 1526-1926 Mohácsi vész 400. évfordulója 2000



23020. ** WWII military postcard, s: Collino (fl) T3 800



23021. ** Kilátás a fedezékből. Érdekes Újság kia 1000



23022. ☒ WWI Austro-Hungarian infantry soldiers 1000

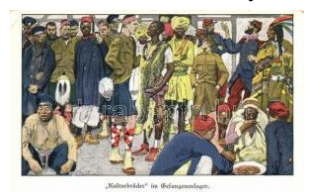

23023. ** 'Kulturbrüder' im Gefangenenlager; Kün 2600



23024. * 1898 Bogdan Zimonjić (EK) T3 2000



23025. ☒ Schwarzenberg Adolf báró; képeslap a P 1400



23026. ** Der Herr Leutnant / WWI K.u.K. military 2000



23027. ** Erdőirtás a lövésszarak építéséhez / WWI 1400



23028. ** Gyalogsági löveg a lövésszárob / WW 1400



23029. ☒ Der treue Kamerad / WWI K.u.K. military, 1000



23030. ☒ Das ausgehungerte Deutschland / The s 1200



23031. ** A 3-as honvéd tüzéreknel / artillery s: M€800



23032. ** Éjfélkor sötét éjszakán... / Soldier at mid 800



23033. ☒ I've just got in! / WWI British military humo 1000



23034. ** Michel-Joseph Maunoury (EB) T3 1400



23035. ** Truppenübergang auf improvisierter Br 1600

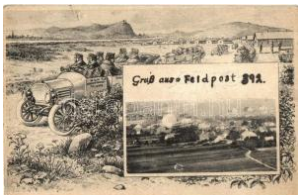

23036. ☒ K.u.K. Krafftahrtruppe; Musterschutz Nr. 1600



23037. ** '33. számú csata képes kártya' Utászain 1600



23038. ** Tüzérségünk munkában / WWI Austro- 1400



23039. ** Destl. Kriegsschauplatz, Sieg bei Liman 1600



23040. ** WWI Hungarian hussar, romantic card, 1000



23041. ☒ Hősök temetője; Erdekes Újság kiadása 1200



23042. ** József főherceg erdélyi hadikiállítás a 1800



23043. ** Battle of Omdurman, The 9th Sundane 1600



23044. ** Silhouette of a military officer T2 1000



23045. ☒ Heldentod / WWI German military s: Aze 1000



23046. ☒ WWI Austro-Hungarian soldier, romantic 1000



23047. * A diadalmas magyar és bolgár seregek 1600



23048. ** Német, orosz és magyar sebesültek egy 1800



23049. ☒ Harctéri toaletta jánuárban, az Erdekes Ú 1200



23050. ☒ A kraszniki csata, Honvédhuszárok hősi 1400



23051. ** Building a pontoon bridge, American mi 1400



23052. ** Az Erdekes Újság kiadása: Jelenet a k 1800



23053. * Joseph Joffre, WWI French military (fa) T3 1600



23054. ☒ Tovább lesz útve / WWI K.u.K. military, c 1400



23055. ** WWI Czech soldiers (EB) T3 1400

23. nagyaukción - 2015 június, tételeket felvesszünk április 13-ig



23056. * 1917 Osztrák-magyar ágyú 'Robert' / K 3000



23057. ** 1916 Les Combats des Forts de Souvil 1800



23058. ** General August Dubail and Raymond P 1800



23059. ** Tanácsköztársaság katonái / soldiers o 1800



23060. ** 1906 Magyar Csendőr; Gyulafy photo S3800



23061. * Se mi vedesse la Mamma! / WWII Italian 1000



23062. ** Országos tisztikaszinó főlépcsőháza, 1800



23063. * Silhouette of a military officer (EK) T2/3 1000



23064. * Joseph Joffre T4 1600



23065. ** 'Aus grosser Zeit' Kaiser Wilhelm II, Hin 1600



23066. 1916 Weihnachten / K.u.k. Military, Chris 2000



23067. ** Vision, B.K.W.I. 259-45. s: Bélaváry T2 1000



23068. ** Bagpipe Player of Findlater, L'Armée A 1400



23069. ** Aus A. Henschel's Skizzenbuch No. 9. 1600



23070. ** WWI Battle of Roclawice s: W. Kossaka 1400



23071. * Joseph Gallieni (EK) T2/3 1600



23072. * Wacht / WWI German watch guard s: C. 1600



23073. * Italian soldier, romantic postcard, lady, kis 1400



23074. ** 1942 Karácsony Harcoló honvédeink 1000



23075. 1918 K.k.2. Marschbataillon des Landw. I.R. Nr. 1 1400



23076. ** Marechal Foch / Marshal Foch (fa) T3 2000



23077. 1911 WWI K.u.K. soldiers photo T2 1200



23078. WWI French artillery crossing a narrow p1800



23079. II. világháborús magyar katonái üdvözlőlámpa 800



23080. ** Japanese warriors; art postcard T2/3 1000



23081. * Magyar tiszt a bálban / Hungarian office 1400



23082. ** Aus dem goldenen Buche der Armee S 1600



23083. ** Aus dem goldenen Buche der Armee S 1600



23084. ** Aus dem goldenen Buche der Armee S 1600



23085. ** Aus dem goldenen Buche der Armee S 1600



23086. ** Aus dem goldenen Buche der Armee S 1600



23087. 1918 WWI Austro-Hungarian soldiers, wi 1600



23088. ** WWI Austro-Hungarian soldier, photo; B 1400



23089. ** Österr-ung. 30, 5 cm Mörser-Batterie a 1600



23090. ** 30,5-ös osztrák-magyar mozsár tüzelés 1400



23091. ** Összerombolt Jozefów / WWI Austrian 1400



23092. ** Wacht an der Donau / WWI K.u.K. milit 1200



23093. ** WWI Austro-Hungarian military, Serbia 1600



23094. ** Aus dem goldenen Buche der Armee S 1600



23095. ** Aus dem goldenen Buche der Armee S 1600



23096. ** Aus dem goldenen Buche der Armee S 1600



23097. ** Bessarabia, WWI Austrian-Hungarian m 1400



23098. ** Italian war field, WWI Austrian-Hungari 1400



23099. * Márton L.-féle Cserkészlevelezőlapok Ki 1400



23100. ** Osztrák-magyar csapatok tanyázása a 1400



23101. ** Die Berteigungskriege von 1813; Bund d 1600



23102. ** 1806-1818 Einquartierung; Bund der D 1600



23103. ** Military WWII, Christmas s: Bozó T2 800



23104. ☒ German soldier boy with gun and girl, Me 2000



23105. ** Aus dem goldenen Buche der Armee S 1600



23106. ** Vitéz Gróf Takács-Tolvay József a Mag 2400



23107. ** K.u.k. Infanterieregiment Nr. 63. Korpo 2200



23108. ☒ WWI Military Christmas, Franz Joseph (1000



23109. * K.u.k. Infanterieregiment Alfons XIII. / Mil 1000



23110. ☒ 1916 Magyar Királyi 51. Honvéd Gyalog- 1000



23111. * Einquartierung in einem polnischen Baue 1600



23112. ☒ A lövészárokból; Nótás a kedv, bátor a s 1000



23113. ** 1806-1818 Straßenkampf in Leipzig; B 1600



23114. ** Die Berteigungskriege von 1813, Die Sc 1600



23115. ** 1806-1815 Andreas Hofer, Bund der D 1600



23116. ** 1806-1815 Bei Kulm, Bund der Deutsc 1600



23117. ** WWI Military bridge construction, soldi 2000



23118. ☒ Magyar tisztok a bálban / Hungarian mili 1400



23119. ☒ Municiószállítás a hegyeségen / Munition 1200

Az árverési tételek színes képekkel a www.darabanth.hu oldalon!



23120. ** Deutsche Brü ckenbau Pioniere / WW **1200**



23121. ** Átkelés a Száván, magyar huszárok / Ú **2000**



23122. ** Cs. és kir. 61. gyalogezred Lukász Kár **2000**



23123. ** 30.5 cm mozsár / Austro-Hungarian ar **1600**



23124. ** Feldlazarett in Ostgalizien, Zahnstation **1000**



23125. ** 42-es páncélzúzó, a 'szorgalmas Berta' **1600**



23126. ☒ 15. M. kir Csendőrség: Lovasjárőr. Kiadja **1200**



23127. ** 14. M. kir Csendőrség: Eligazítás. Kiad **1200**



23128. ** 18. M. kir Csendőrség: Cigányok. Kiad **1200**



23129. ** 12. M. kir Csendőrség: Gyalogjárőr. Ki **1200**



23130. ☒ 8. M. kir Csendőrség: Panas. Kiadja a M **1200**



23131. ☒ 6. M. kir Csendőrség: Vásárügyelet. Kiad **1200**



23132. ☒ 4. M. kir Csendőrség: Árvíz. Kiadja a M. **1200**



23133. ** 5. M. kir Csendőrség: Verekedés után. **1200**



23134. ☒ Mozsárágyú / Motor, Hungarian military **1600**



23135. ** I. vh német tábori konyha, Feldlager / W **1600**



23136. ☒ Culver, Ind. Sham Battle, military school p **1600**



23137. * Osztrák-magyar vezérkar / K.u.K. generál **1600**



23138. ☒ Hofmann cs. és kir. altábornagy hadtestj **1600**



23139. ** Schützengraben bei Vojcin, Aufnahme **1600**



23140. ** Husaren, Franz ensbad, Verlag Schaar **1400**



23141. ☒ Deutsche Feldflugstation / German airpo **1200**



23142. ** Leichtes Kampf- und Übungsflugzeug A1600 **1600**



23143. ** New English amphibious biplane Sea O **1800**



23144. ** Czechoslovakian air force, aircrafts (EB **1600**



23145. * Luftwaffe Flieger Offizier / WWII Third Re **1200**



23146. ** Österr-ung. Flieger bei Görz / WWI Aus **1600**



23147. * NS Fliegerkorps, German Airforce Propa **1600**



23148. ** Osztrák-magyar vízi repülőgép felszáll **1800**



23149. * Krampus litho (EB) T3 **1400**

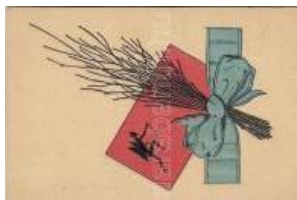

23150. * Krampus, whip Emb. T2 **1000**



23151. ☒ Krampus, whip Emb. T2 **800**



23152. Hunter dog, cat; h and painted art postcard **800**



23153. * Bitte recht freundlich! Dog photographer, **1200**



23154. * Here we go round the Mulberry Bush / do **1400**



23155. Dogs and cat (b) T4 **800**



23156. 1899 Dog baby w ith feeding bottle, litho s **1400**



23157. 1913 New Year, airship, babies, money **1400**



23158. * 1917 Compiegne, Le Zeppelin abattu / de **1800**



23159. Horse race s: Do nadini (b) T4 **800**



23160. ** Vor dem Start / Horse racer, litho s: Jo **1000**



23161. * Leise flehen meine Lieder... / Cat with gu **1800**



23162. Cat Emb. (EB) T3 /4 **1400**

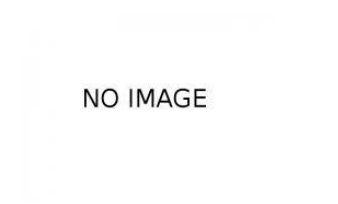

23163. * Cats in a boat, litho (fa) T3 **2000**



23164. 1899 Cat, litho (EK) T2/3 **1200**



23165. Cats T2 **1 000**



23166. Cats, litho T2 **1 200**



23167. Cats, litho T2/3 **1 200**



23168. ** Cats, Meissner & Buch, Leipzig, Serie **1600**



23169. ** Lady, flower, pigs, Wiener Werkstätte **85000**



23170. * Easter, Wiener Werkstätte No. 556. litho **50000**



23171. ** Easter, Wiener Werkstätte No. 552. li **32000**



23172. ** Lady, B.K.W.I. 384-4. s: Mela Koehler **10000**



23173. * Lady, sleigh, B.K.W.I. 271-2. s: Mela Ko **10000**



23174. ** Une grande Dame, Marque L-E depo **12000**



23175. Wiener Werkstätte No. 864. litho s: Edu **36000**



23176. Wiener Werkstätte No. 747. Prosit Neu **10000**



23177. Wiener Werkstätte No. 840. litho, Maria **36000**



23178. Gently erotic lady, Hand painted art post **8000**



23179. Hand painted art postcard, gently erotic I **8000**



23180. Hand painted art postcard, gently erotic I **8000**



23181. Hand painted art postcard, gently erotic I **8000**



23182. Hand painted art postcard, gently erotic I **8000**



23183. 'A la madeleine M inuit' Couple, Hand pain **8000**

Weboldalunkon a zárás pillanatáig licitálhat és követheti tételei állását!



23184. ** Children, dog, Meissner & Buch, Leip **3000**



23185. * 'Die besten Wünsche' Emb. Raphael Tuc **2000**



23186. * 'Die besten Wünsche' Emb. Art Nouveau **2000**



23187. * Litho Landscape, Emb. Art Nouveau fram**2000**



23188. ** Lady s: Fr. Zmuro T2 **1000**



23189. ** Romantic couple s: Bompard (EK) T2/3 **1000**



23190. ** Der Raucher / s smoking s: Tito Lessi T2 **1000**



23191. * Girl s: Martelli (Rb) T2/3 **1000**



23192. ** Children, Meissner & Buch, Leipzig, Se **3000**



23193. * Children, Meissner & Buch, Leipzig, Serie **3000**



23194. * Hand painted art postcard, gently erotic I **8000**



23195. * La Craquette, hand painted art postcard **8000**



23196. ** A social call, The Knapp Co. No. 308-3 **1000**



23197. ** Bacchante Danseuse de Pompei, litho **1400**



23198. ** Der Herr ist größer / Art Nouveau pos **1400**



23199. * Der Wahre und der Falsche Kalif / One T **1400**



23200. ** Mutter und Kind, 'Deutsch Kunst' Nr. 51 **1000**



23201. * Silhouette, lady, Lengyel Zsigmond T2 **1200**



23202. ** Hochzeitsfest des Bacchus und Ariadne **1000**



23203. ** Prodigal wife s: Vasily Polenov T1 **1000**



23204. ** Dulde dich Sein / floral postcard, poem **1200**

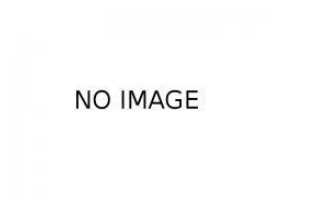

23205. * Art Nouveau, Raphael Kirchner, Emb. (r) **3000**



23206. * Swan, Water Lily, Art Nouveau, litho T2 **3000**



23207. * White dress ball s: Marius Joseph Avy T2 **1600**



23208. * Lady litho floral (EK) T2/3 **1600**



23209. * Italian art postcard s: Corbella T2 **1200**



23210. ** Italian art postcard, children couple, sailor **1200**



23211. * Ladies, Erkal No. 334/4. s: Usabal (EK) T **1200**



23212. ** Lady, Erkal No. 301/4. s: Usabal T2/3 **1200**



23213. ** "First Favourite s" No. 15324. artist sign **1000**



23214. * Italian art postcard, children couple, sailor **1600**



23215. ** Children, dog, Meissner & Buch, Leipzig **3000**



23216. *** 'Az Iparművésze
ti Iskola levelezőlapjai' 4000



23217. *** Her first mate, d
og, The Knapp Co. No. 1000



23218. ☒ Túrázó, Diana pú
der reklám a hátoldalon 3000



23219. *** Ungarische We
rkstätte, Diana krém re 3000



23220. ☒ Pallas Athéne, Se
rie XXV B. Nr. 4. Theo. 3000



23221. ☒ Winter, children c
ouple, deer, T.S.N. Ser 1200



23222. *** Girls s: Kurt Ma
ison (EK) T2/3 1200



23223. *** Ungarische We
rkstätte, Diana krém re 3000



23224. *** Ungarische We
rkstätte, Budapesti alak 3000



23225. *** Ungarische We
rkstätte, Budapesti alak 3000



23226. ☒ House, art postca
rd Emb. T2 1000



23227. ☒ Liebesäpfel, Seri
e 113. No. 1432. s: Zat 1000



23228. *** Strandpromena
de, Lustigen Blätter s: B 1000



23229. ☒ 'Behüt dich Gott'
silk postcard; Rudolf Kn 3000



23230. ☒ Romantic couple
(fa) T3 900



23231. ☒ Landscape (EB)
T3 800



23232. ☒ Deer, horse shoe
, clover, golden decora 1400



23233. *** Der Winter ist e
in rechter Mann / art po 1600



23234. ☒ Lady, Art Nouvea
u, Emb. (small tear) T3 3000



23235. ☒ Lady litho T2
1 400



23236. ☒ Lady, Art Nouvea
u, Emb. litho (EK) T2/3 3000



23237. ☒ Lady, medallion,
Emb. T2 2600



23238. ☒ Lady, Art Nouvea
u Emb. (EB) T3 2800



23239. ☒ Lady, Art Nouvea
u, Emb. (EK) T2/3 3000



23240. ☒ Lady, Art Nouvea
u, Emb. litho (EK) T2/3 3000



23241. *** Girl and cock E
. Weber T2 1600



23242. *** Lady, Art Nouvea
u, Emb. (EK) T2/3 2600



23243. *** Lady, Art Nouvea
u Emb. litho (wet dam 1600



23244. * Lady, Art Nouvea
u Emb. litho (pinhole) T 1600



23245. ☒ A leichte Fuhr! B.
K.W.I. 927-1. Schönpflu 2000



23246. *** Girl with cat s: B
ertiglia (b) T4 1400



23247. *** Boy with puppie
s s: Bertiglia (small tear 1400

Kérjük telefonos és írásbeli ajánlatait időben adja le!



23248. ☒ Red hair girl, Bruno Bürger & Otilie No 2000



23249. ✳ Gold Italian art postcard, children, Anna & 1400



23250. ☒ La Favorite I erotic litho art postcard s: R 6000



23251. ☒ Lady, Italian art postcard, Anna & Gaspa 1400



23252. ✳✳ The appointment, T.S.N. R.M. Ni. 105. s 2600



23253. ✳ Mädchen mit Fruchtschale s: Völcker (EK) 800



23254. ✳ Italian art postcard, lady with dogs s: Bom 1600



23255. ☒ Lady with umbrella, Anna & Gasparini s: 2000



23256. ☒ Szerencsés viszontlátás s: Berg (EK) T3 800



23257. ☒ Couple with cat, Munk Vienne 388. s: C 1000



23258. ✳ Gostiny Dvor, joke rs: Illarion Pryanishnik 1000



23259. ✳ Italian art postcard, lady and horse s: Co 2000



23260. ✳ Túrázók / hikers B.K.W.I. 717-4 s: Schönp 1000



23261. ✳ Man on the phone B.K.W.I. 411-4 s: Carl Jo 800



23262. ☒ Italian art postcard, lady with dog, Anna 1000



23263. ☒ American Girl No. 74. s: Pearle Fidler Le 1000



23264. ✳ American Girl No. 42. B.K.W.I. s: Alice Lu 1200



23265. ✳ The eyes s: Barber (EK) T3 1200



23266. ☒ Lady, "Erkal" No. 314/2. s: Usabal (EK) T 1600



23267. ☒ On the bridal path, Reinthal & Newman N 1200



23268. ✳ Flotten der Vorlag / Aquarell Künstler Pos 1200



23269. ☒ Horse carriage with couple, artist signed 1600



23270. ✳ Gold Italian art postcard, lady, Elite 2586 1400



23271. ✳✳ La Femme No. 1236. Raphael Tuck Co 1000



23272. ✳✳ Ein froher Zecher / Va t'en, mon vilain. 1600



23273. ☒ Landscape (EK) T2/3 1400



23274. ☒ Landscape, mill T2 1400



23275. ✳✳ Washington's transition to Delaware in 1600



23276. ✳ Romantic couple, litho s: E. Döcker (b) T 1200



23277. ✳✳ Vörösmarty Mihály: Szép Ilonka; Ósz Pet 800



23278. ☒ Early symptoms, American Girl No. 84. s 1000



23279. ☒ Abendsegen / evening prayer, Art Nouve 1200



23280. * Lady, dog, N.P.G. O 8000/4. s: Lilla von P **2200**



23281. ☒ The Honeymoon, s: T Gilson (fl) T2 **800**



23282. ☒ Landsape, flower, litho T2 **1000**



23283. ☒ Lawn Tennis, The Carlton Publishing Co., **1000**



23284. ☒ Ladies, flowers, unsigned Raphael Kirchn **7500**



23285. ☒ Herzliche Neujahrgrüsse / Girl, dog, Deu **6500**



23286. ** IV. Frauen Liebe und Leben, B.K.W.I. **21200**



23287. ** Erstes Frühstück / First breakfast, Nr. 1 **1000**



23288. ☒ Piroska és a farkas / Little Red Riding H **1400**



23289. ** Italian art postcard, lady, Arte Zenit No **3000**



23290. ** 7ne Bal de l'AA MAJIC-CITY, le 3 Mai **5500**

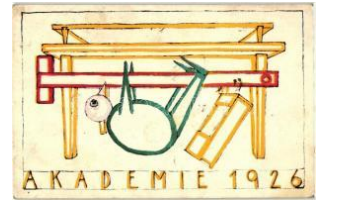

23291. ** Akademie 1926, Bauhaus art postcard; **8500**



23292. * 1926 Czechoslovak Sokol Organization f **8000**



23293. ☒ Castle Emb. (EK) T2/3 **1000**



23294. ☒ 1899 Baroque couple, children, litho T2 **1000**



23295. ☒ Romantic couple, sheep, M.M. Vienne T **1000**



23296. ☒ Das Wandern ist des müllers Lust. Verla **1600**



23297. ** Lo Spazzaramino; La Ramoneur; The T **1600**



23298. ** Fliiegerabwehr, Aus dem Hummel-Buc **1000**



23299. * Italian art postcard Anna & Gasparini 4321600

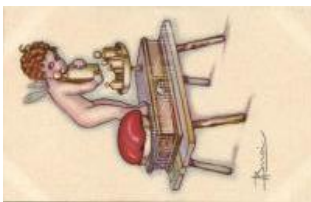

23300. ** Amor; Romantic Art Deco Italian art pos **1800**



23301. ☒ Best wishes greeting card, lady with harp **1600**



23302. ** Ocskay brigádros - A fejedelem elősz **1200**



23303. ** Italian art postcard, children clowns, Pr **1000**



23304. ** Englische Kolonien, Hong Kong / British **2000**



23305. ☒ Finnish set of coins, flag, silver and gold **1800**



23306. ** Japan; set of coins, flag, Emb. litho (EK) **2000**



23307. ** Uruguay; set of coins, flag, Emb. litho (**2000**



23308. ** Tunis / Tunisia; set of coins, flag, Emb **2000**



23309. ** Chile; set of coins, flag, Emb. litho (we) **2000**



23310. ** Vereinigte Staaten von Nordamerika / **2000**



23311. ☒ 1899 Viribus Unitis, Franz Joseph 1848 **10000**

23. nagyaukción - 2015 június, tételeket felvesszünk április 13-ig



23312. ** Népfront, Hungarian political propaga 1000



23313. ** Csecsemőink K övetelése, Amerikai Vö 1600



23314. ☒ Franz Joseph, Vi ribus Unitis propaganda 1000



23315. ☒ King Peter, Anti-S erbian propaganda s: L 2000

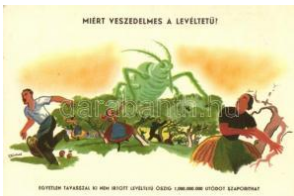

23316. ** Miért veszedelm es a levéltető? / agricul 1400



23317. ** 1934 Reichspar teitag Nürnberg / Nazi P2000



23318. ** Amerikai Vörös kereszt Anya- és Csecs 1000



23319. * Királyért és hazáé rt; Vörös kereszt Egylet 2000



23320. * 1937 Reichsparte itag Nürnberg / Nazi P 3000



23321. ☒ Fürs Vaterland! M ilitary propaganda s: B. 1400



23322. ☒ German Austrian flags, WWI military pro 1600



23323. ☒ Für uns, Helft uns ! Wir helfen den Vetera 1200



23324. * Tuberkolózis ellen i propaganda, TEOSZ, 1800



23325. * Tuberkolózis ellen i propaganda, TEOSZ, 2000



23326. ** Csak egy falat k enyeret... '1947 A Gyer 1000



23327. * Büszke vagyok m agyarjaimra 'Hadsegély 1000



23328. ** Deutschland üb er alles! patriotic propa 2000



23329. ** Berlin, SA-Reic hswettkämpfe 1938, W 2400



23330. ** Az almamoly al maternésünk háromne 1400



23331. ** Wir halten fest u nd treu zusammen / Wi 1600



23332. ** Wilhelm II, Fran z Joseph, Viribus Unitis 1600



23333. ** Magyarország v olt a gát a nyugati rena 1600



23334. ** Vigyázzunk a k icsinyekre; Magyar Ifjús 1400



23335. ** Erdélyi induló k ottás képeslap; kiadja a 3800



23336. ** Beteglátogatás; Magyar Ifjúsági Vörösk 1400



23337. ** A tisztaság; egé szség; Magyar Ifjúsági 1400



23338. * Ha nincs hajlékod , nincs pénzed szállást 1400



23339. ** Választójogot a Nőnek! / Hungarian fem 3000



23340. * Szovjet állattenyés ztés. Államszocialista 1200



23341. ** Keresztény Köz ségi (Wolff) Párt, anti-k 5000



23342. ☒ 1921 Volksabstim mung im Lande Salzbu 1600



23343. ☒ 1410-1910 T.S.L ., 500th year anniversa 1200



23344. * Innsbruck, Golden es Dach; Ich glaube an 2000



23345. ** Keresztény Köz ségi (Wolff) Párt, anti-k 5000



23346. ** Keresztény Köz ségi (Wolff) Párt, anti-k 6000



23347. * WWI German-Austrian-Cossack humorou 1800



23348. ** Les Allies Volent a la Victoire / Triple En 2000



23349. ** 1934 Reichsparteitag Nürnberg / Nazi P 2000



23350. ** Gyorsan vegye n gyümölcsöt, C-vitami 1200



23351. ** C Vitamin a gyümölcs, C-vitamin tábláz 1200



23352. ** Nyár a télben a gyümölcs, C-vitamin tá 1200



23353. * WWI Viribus Unitis propaganda card, flag 1000



23354. ** A Bürokrácia logikája / The logic of Bu 1000



23355. * Kämpfen Arbeiten Opfern; Winterhilfs / Fi 2000



23356. ☒ 1931 Magyar Nemzeti Szövetség Női Ősz 1400



23357. ☒ 1919-1957 KISZ Önkéntes Ifjúsági Tábor; 800



23358. ** Gyorsan vegye n gyümölcsöt, C-vitami 1200



23359. ** Fürdőzőskor gyümölcsöt! C-vitamin táb 1200

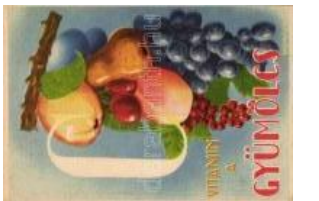

23360. ** C Vitamin a gyümölcs, C-vitamin tábláz 1200



23361. ** Die Verbündeten / Viribus Unitis propaganda 1600

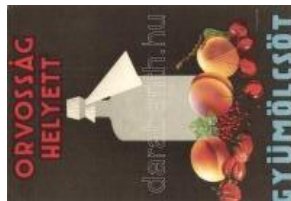

23362. * Orvosság helyett gyümölcsöt, C-vitamin 1200

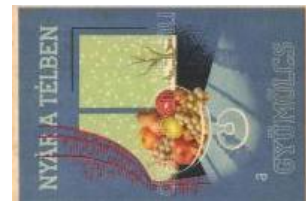

23363. ** Nyár a télben a gyümölcs, C-vitamin tá 1200



23364. ☒ Gott Strafe Englan! / WWI German anti 1400



23365. * 1938 SA Reichswettkämpfe Berlin / Germ 1800



23366. ** Kameradschaftsblock der Deutschen R 1800



23367. ☒ Zeichnet 8. öster reichische Kriegsanleihe 2000



23368. ☒ Deutschland war noch nie besiegt wenn 1400



23369. * Másodszor Mohács, Boross Sándor vs 1400

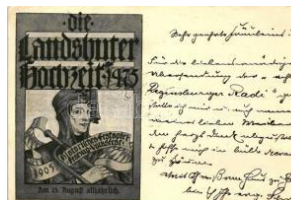

23370. ☒ 1905 Die Landshuter Hochzeit 1475, hi 1600



23371. ** 10. Deutsches Sänger Bundesfest, War 1400



23372. ☒ 1931 Illustrierte Industrie- und Handels-Zeitung 1400



23373. ☒ Pirkner Konrád és Társa vasáru, szerszá 1200



23374. ** 1938 Eucharistia Vinculum Caritatis, N 1200



23375. ☒ 1954 Takarékbetét könyv / advertisement (900

Rengeteg érdekes tétel az egyéb gyűjtési területek anyagában!



23376. ** 1941 Budapest, Nemzetközi Vásár, Fra 800



23377. ☒ Pesti Napló előfizetés; Zichy Mihály albu 2400

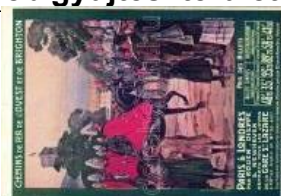

23378. * Chemins de Fer de l'Ouest et de Brighton 2000



23379. ☒ Nikotex reklám levelezőlap / advertisement 1200



23380. * 1948 Budapesti Nemzetközi vásár, B.Sz. 1800



23381. ** 1941 Budapest, Nemzetközi Vásár, Fran800



23382. ☒ Franck kávépótló val ízesített Kneipp ma 1000



23383. ☒ Franck cikóriakáv é reklám, Budapesti Arun800



23384. ** Franck kávépótlékkal ízesített Kneipp máf400

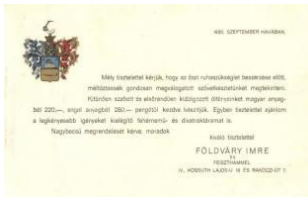

23385. 1930 Földváry Imre és Feiszthammel szabóm1000



23386. ☒ 1957 Magyar könyvkiadás, reklám, propa 1000



23387. ** Hímes, Cicomás, Huncutka; Magyar D 1200



23388. * Gebr. Hartmann, Halle-Ammendorf, Druc 1000



23389. ** Sirolin reklám, tanároktól és orvosoktól 1200



23390. ** Jó kávé csak a valódi Patria nagykaniz 1600



23391. ** Nagymosás a Vigadóban! 'Magic' ruham3000



23392. ** 1938 Budapest, XXXIV. Nemzetközi E 1200



23393. ☒ 1947 Tiszai Mária napok Csongrádon, M 1000



23394. ** Világatlasz reklám; megrendelőlap / H 2600



23395. ** 1959 Prag, Erste Internationale Gewer 1000



23396. * 'Il Giro del Mondo per Studio in cinque An1400



23397. ☒ Ladies with mirror, Kalodont toothpaste a1400



23398. ** Aircraft in the middle of the field, photo 1000



23399. ** Aircraft, ships, F.E.D. Serie 1012., artist 1600



23400. ** Aircraft, ships, F.E.D. Serie 1012. s: Alf 1400



23401. ** Aircraft, ships, F.E.D. Serie 1012. s: Alf 1400



23402. * 1947 Deutsche Schachmeisterschaften, 1600



23403. * Beer, humour, litho (fa) T4 1000



23404. ** Vidám túrázó u rak / cheerful gentleme 1600



23405. ☒ Tuzme se! Sokol meeting, Slavic patriot 1000



23406. * 1920 Sedmy slet vesokolsky v Praze / 7 1000



23407. ** Carriage driving racer, humour, B.K.W. 2000



23408. * Nestlé-féle gyerme
klisz; bakugrás / childr 1400



23409. Football match, R
aphael Tuck & Sons Oi 1800



23410. ** Bullfight, Carnic
erito, Photo George T1 1800



23411. ** Carriage driving
race, humour, horse, B 2000



23412. ** Horse race, hum
our, B.K.W.I. 679-3. s: 2000



23413. ** Nimes, Arena, b
ullfight, torreador "Une 1600



23414. ** Nimes, Arena, b
ullfight, torreador "Le P 1600



23415. ** Nimes, Arena, b
ullfight, torreador "Un d 1400



23416. ** Nimes, Arena, b
ullfight, torreador "Une 1600



23417. ** Bullfight, Photo
George T1 1800



23418. ** Nimes, Arena, b
ullfight, torreador "Pose 1600



23419. Skiing couple, hu
mour s: A. Torello T2 1800



23420. ** Boxing match, B
.K.W.I. 278-5. s: Schön 2000



23421. * Boxing match, B.K
.W.I. 278-4. s: Schönpl 2000



23422. ** Boxing match, B
.K.W.I. 278-2. s: Schön 2000



23423. ** Boxing match, B
.K.W.I. 278-3. s: Schön 2000



23424. ** Box match, blac
k man, B.K.W.I. 278-5. 4000

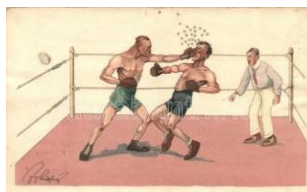

23425. ** Box match, B.K
.W.I. 278-3. s: Schönpf 2000



23426. ** Magyar labdarú
gócsapat az 1930-as é 2400



23427. * New Year, skiing
child, floral, Erika Nr. 471800



23428. Sledging s: Arno
Grimm (EK) T2/3 1000



23429. Una Veronica / B
ullfight, torreador, litho T 1800



23430. Senalando la Est
ocada / Bullfight, toread 1800

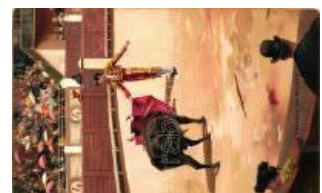

23431. Pasando de Mule
ta / Bullfight, toreador, l 1800



23432. ** 'Dog sleigh' han
d-colored art postcard T1400



23433. * 'Carambolage' Co
uple playing billiards (fa 1000



23434. "Szerencse fel sz
erence le..."; A Selme 1000



23435. ** Soproni Diákéle
tből XX.; Nehéz feladat 1400



23436. * Soproni Diákéletb
ől XXII.; Balek válassz 1400



23437. ** Studentika, Tur
ul Szövetség kiadása s 1000



23438. ** 5 db Perényi Lá
szló színészlap, megíra 2000



23439. ** 5 db Szörén
yi Éva színészlap, ebbő 2000

Weboldalunkon a zárás pillanatáig licitálhat és követheti tételei állását!



23440. ** 3 db Szeleczk y Zita színészlap, megí 2000



23441. ** 2 db Szeleczky Zita és Sárdy János sz 2000



23442. ☒ Fedák Sári (EK) T 2/3 1000



23443. ** Gabányi Árpád (non PC) T2/3 800



23444. ** Nagy István, "E gy szív megáll" Hausz M 1000



23445. ** Honthy Hanna, "Egy Boldog Pesti nyár 1000



23446. ** Ratkai Márton - Miska, Király Színház, 1000



23447. ☒ La bohème, Mim i, Rodolfo / Opera, mus 1000



23448. ** Gaál Gyula T2/3 800



23449. ** Fedák Sári és U ray Tivadar T2 800



23450. ** Tolnay Klári T1/2 800



23451. ** Góth Sándor 'S zínházi élet' T2 800



23452. ** Gaál Gyula (EK) T2/3 800



23453. * Liebeslied aus 'Ch antecler' von Rostand / 1400



23454. ☒ P. Márkus Emília T2/3 800



23455. ☒ 1898 Hegyi Aran ka T2/3 800



23456. ** Fedák Sári, Me gyaszay Vilma, 'János v 900



23457. ** Fedák Sári, Pap p Miska, 'János vitéz' Str 900



23458. * Karády Katalon, d alos levelezőlap, katon 1200



23459. ** B. Kosáry Emm a T2 800



23460. ☒ Blaha Lujza és S árika T2 1400



23461. * Réthy Eszter; Ma rgitszigeti színpad "Béc 1000



23462. * Fedák Sári, Latab ár (EK) T2/3 800



23463. ☒ Somlay Artur; Ha zajáró Lélek T2 1000



23464. * Dezső József (EB) T3/4 800



23465. ☒ Simon Girard, Re utlinger, floral (EK) T3 1000



23466. ☒ Kornay Richard (EB) T3 1000



23467. * Fedák Sári (fa) T3 1000



23468. ** Ráthonyi Ákos (fa) T3 800



23469. ** Pálmay Ilka (sm all tear) T3 800



23470. ☒ Fedák Sári (EB) T 3/4 1000



23471. ☒ Ráthonyi Ákos (E B) T3 800



23472. ✉ Márkus Emília Ströbl Alajos műtermében 1600



23473. ✉ Blaha Lujza T3/4 800



23474. ✉ Jászai Mari 'Magyar Művészet' Erdélyi fe 1600



23475. ** B. Kosáry Emma, A pacsiirta, Labori Mikl 900



23476. ** Megnézi Ön na ponta a Pesti Hírlap há 2200



23477. ** Louisiana map, Pelican state, Magnolia 1200

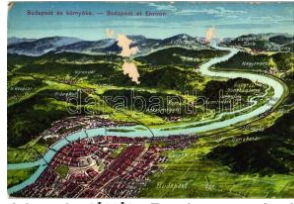

23478. ** Budapest és környéke, térkép, hátolda 1400



23479. ✉ Máramaros vármegye térképe / Map of M2800



23480. ** Kassa, maraton futás térképe, útvonal 3600



23481. ** Lang ist's her... doch knapp die Zeit, D 1400



23482. ✉ New Year, dwarf, Emb (EK) T2/3 2000



23483. ✉ Christmas, dwarf, B.K.W.I. 2969-5. (wet 1200



23484. ** Reichskanzler Adolf Hitler T2 2600



23485. ✉ Spectacle du Jour / Nicholas II, Emile Lo 2600



23486. ✉ Voyage en Russie 1902 / Emil Loubet, F 2000



23487. ** L'Invitation a la valse; Wilhelm II, Loube 2200



23488. ** George, Crown Prince of Serbia T2 2000



23489. ** Alexander I (pin hole) T4 1400



23490. ** Pierre I of Serbia T2 2000



23491. ** 1896 Wedding card of Victor Emmanu 1800



23492. ** Albert I, Joffre, Nicolas II, Victor Emma 2000



23493. ✉ 1901 Queen Wilhelmina, Prince Heinrich 3000



23494. ** Henry Le Mire (non pc) (fa) T3 1400



23495. ** Clément Armand Fallières (b) T4 1000



23496. ** Otto, the Crown prince (fa) T2/3 1000



23497. ** Otto, the Crown prince, Adelheid T2 1400



23498. ** Charles IV T2 1 000



23499. ** Wilhelm II, Lyso form advertisement on 1400



23500. ✉ Wilhelm II, E.M.M. No. 56. s: Edmond vo 1400



23501. * 1914 Wilhelm II with Wilhelm, German Cr 1400



23502. * Wilhelm II, Nr. 65 5. s: Geiger (EK) T2/3 1400



23503. * Die Wacht am Rhein; Musikpostkarte No 1000

Megnyílt megújult webshopunk! Folyamatosan bővülő kínálat!



23504. * Der Kaiser bei J aroslau / Wilhelm II, K.u **1200**



23505. * IV. Károly király, M agyarország apostoli ki **1000**



23506. * Charles IV, Otto t he Crown prince (Rb) T **1800**

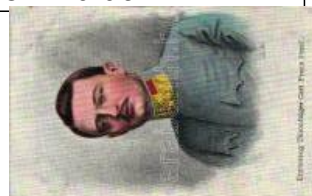

23507. ☒ Erzherzog Thron folger Carl Franz Josef **1400**



23508. ** Otto, the Crown Prince T2 **1000**



23509. ** Otto the Crown prince as a young boy **1600**



23510. * Zita (EK) T2/3 **1 200**



23511. ** Archduke Fried rich injured, White Cross **1600**



23512. ☒ Theobald von Be thmann-Hollweg; Wohlf **2000**



23513. ** Vajk megkeresz telése; Molnár és fia / Ch **900**



23514. ** Adelheid T1/2 **1 600**



23515. ** Franz Joseph, L ysoform advertisement **1400**



23516. ☒ Der Kaiser begrü sst seinem Bundesgen **1800**



23517. ** Franz Joseph, O tto the Crown prince (R **1800**



23518. ** Franz Joseph (n on PC) (EK) T2/3 **1400**



23519. ** Charles IV, Zita , Otto, Adelheid (EK) T2 **1200**

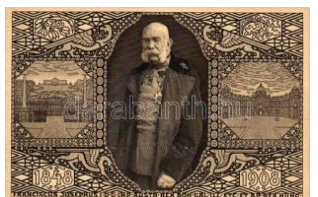

23520. * Franz Joseph 60t h anniversary of reign, **2000**



23521. ** Der Kaiser bei J aroslau / Wilhelm II at J **1200**



23522. ** Gróf Széchenyi István; 'Országos Anya **1200**



23523. * Zita T2/3 **1 000**

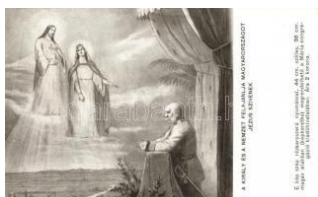

23524. ** A király és a ne zmet felajánlja Magyaro **1400**



23525. ** L'Invitation a la valse; Wilhelm II, Loube **2400**



23526. ** Raymond Poinc aré at the front, Alcoo **d2000**



23527. ** Armand Falliere s (EK) T2/3 **1600**



23528. * 1933 Adolf Hitler; Der Befreier Deutschla **3000**



23529. ** Ottó trónörökös ; Hadsegélyező Hivatal **1000**

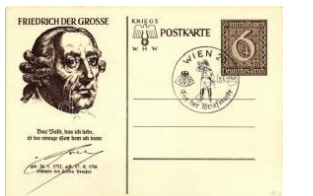

23530. * Friedrich der Gros se / Frederick the Grea **1400**



23531. * Heinrich I / Henry the Fowler, '1940 Tag **1400**



23532. ** Szent László lo vasszobor / King Ladisl **1000**



23533. ☒ Charles IV T2 **1 200**



23534. ** Gróf Tisza Istvá n Nr. 944. s: Benczúr T **1600**



23535. ** Louis XVI of Fra nce T2 **1400**



23536. ** Napoleon T1/2
1 000



23537. * Vitéz Nagybányai Horthy Miklós; kiadja lf 1800



23538. ** Gróf Apponyi A lbert, hátoldalon inform 1600



23539. ☒ Alexander I of Se rbia (EK) T2/3 1800



23540. ** Szent Imre / Sa int Emeric of Hungary s 1400



23541. * Die Abgeordneten der deutsch-socialen P 2800



23542. ** Árpád és a vezé rek, Ezredéves Ország 1000



23543. ** Hindenburg táb ornagy, a mazuri győző 1600



23544. ** Adolphe Thiers (cut) T4 1200

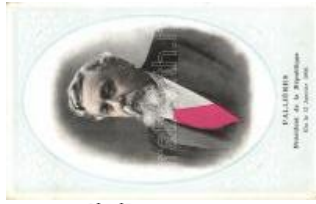

23545. ** Armand Fallières s, Art Nouveau (EB) T3 1400



23546. ** Paul Déroulede (small tear) T3 1400



23547. ** Eötvös Károly, Nagykörös országgyűlé 1600



23548. ** Kossuth Ferenc z, Cegléd országgyűlés 1600



23549. ** Mária Terézia k ardjá / Ungarischer Säb 1800



23550. ☒ Napoleon s: Géra rd (EK) T2/3 1000

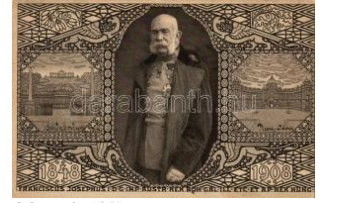

23551. ☒ Franz Joseph 18 48-1908 anniversary G 1600



23552. * Napoleon, litho s: Delaroche T2 1000



23553. ☒ Napoleon, litho s : Vernet (EB) T2/3 1000



23554. ☒ Napoleon, litho s : Vernet T2/3 1000



23555. * IV. Károly király é s Zita királyné; Kallós O 1400



23556. ** Deutschlands S tolz! / Wilhelm II, Hinde 1800



23557. ☒ Eduard, Duke of Anhalt (glue mark) T2/3 1400



23558. ** 1821-1911 Luitp old, Prince Regent of B 1400



23559. ** Alfonso XIII of S pain, Victoria Eugenie o 1600



23560. ** Sarolta Amália hesszeni hercegnő T2 1200



23561. ** Wilhelm II s: Ot to Renatus (EK) T2/3 1400



23562. ☒ Charles IV (EB) T3 1 000



23563. ** 1940 The defec tion of Wilhelmina of th 1600



23564. * Garbai Sándor, a kormányzótanács elnök 1600



23565. * 'Der verwundete A dler' Napoleon s: Lione 1200



23566. ** Károly király a w ieni ifjúság körében / K 3000



23567. ** Paul Deschane l T1/2 1400

Lindner és Kobra termékek teljes választékban megrendelhetők irodánkban vagy



23568. ** Federigo III sp
osa Eleonora di Portog 1600



23569. ** Charles, Zita, O
tto; Schuhmann műterm1200



23570. * Isten áld meg a m
agyart jó kedvvel bőség 1200



23571. ☐ Napoleon, Marie
Louise in Tilsit, litho s: G1000



23572. * Prinz Napoleon F
ranz, litho s: Thomas L 1000



23573. ** Sissy s: Franz X
aver Winterhalter T1 1600



23574. ** Loubet (EK) T2/3
1 400



23575. ** De gouden koe
ts / Wilhelmina of the N 2200



23576. ☐ Franz Joseph s: B
rűch (EB) T3 1600



23577. ** Franz Ferdinan
d with his children (sma 1800



23578. ** 1938 Szent Istv
án, Magyarország első 1400



23579. * Armand Fallieres
(EB) T3 1400



23580. ** Wilson, A Mi Jó
barátaink X., Borsszem 1400



23581. ☐ Napoleon (EK) T
2/3 1200



23582. ** Duc de Reichst
adt. Napoleon II T2 1600



23583. ☐ George I of Gree
ce T2/3 1800



23584. ☐ A német császár
őfelsége a keleti frontó 2000



23585. ☐ IV. Károly király,
Zita királyné, Ottó / Cha 1400



23586. ** Wien, Kaisergru
ft bei den PP. Kapuzine 2000



23587. ** Károly király be
szelget egy 66 éves ka 3000



23588. ** Otto, the Crown
prince (non PC) (EK) T 1000



23589. ** Széchenyi Istvá
n T2 1000



23590. ☐ "Törhetetlen hűse
ggel." Wilhelm II and Fr 1600

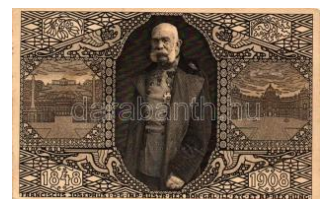

23591. ☐ 1848-1908 Franz
Joseph 60th anniversa 2000



23592. * Horthy Miklósné P
urgly Magdolna "Főmél 2000



23593. ** Mátyás királyá
való kikiáltása / Proclam1200



23594. ☐ Kniertje met Gan
dhi; Opname Marée T2 1000



23595. ** La Confession d
e Guillaume, le Brigand 1800



23596. ** Franz Joseph s
: Charles Scolik (EB) T 1000



23597. ** Zita és Ottó; Sz
enes photo / Queen Zit 1200



23598. * Die Wacht am Rh
ein; Musikpostkarte No. 1800



23599. ** Déménagemen
t de Loubet / Emile Lou 1800



23600. ** Paul Deschanel (fl) T3 1400



23601. ** Adrien Dariac (n on pc) (fa) T3 1200



23602. ** Adolphe Thiers (cut) T4 1200



23603. ** Rapporteur du Budget des Postes / Mar 1800



23604. * Erzherzog Karl in der Schlacht bei Aspern 1000



23605. ** Franz Joseph; Rotes Kreuz Kriegsfürst 1400



23606. * Josef II za hladu V Praze / Josef II in Pragu 800



23607. ** Vitéz Imrédy Béla, Gróf Teleki Pál, Kán 1600



23608. * IV. Károly; A Hadsegélyező Hivatal kiadv 1200



23609. ** Zita királyné és Ottó Koronaherceg / Z 1200



23610. ☐ New Year, Clarinet playing chimney swe 1600



23611. * Easter, rabbit, egg, art postcard s: Paula S4000



23612. ** New Year (b) T4 800



23613. * Pünkösd / Pentecost, lady (fl) T3 800



23614. ☐ Easter, church, lady with lambs s: Opitz (1000



23615. ☐ Easter T2 800



23616. ☐ New Year, embroidered greeting card T2 2000



23617. ** New Year T2 800



23618. * New Year T2 800



23619. ** New Year T2 800



23620. ☐ New Year T2 1000



23621. * Christmas, litho (R b) T2/3 1000



23622. ☐ Christmas, pearl decoration T2/3 2200



23623. ☐ Christmas, B.K.W. I. Nr. 2128/2. s: Barber 1400



23624. * Christmas, V.K. Vienne 5351. T2/3 1000



23625. * Children, litho, HW B Ser. 2484. (EK) T2/3 1200



23626. * Christmas, Emb. litho T2/3 1400



23627. ☐ New Year, embroidered greeting card T2 2000



23628. ☐ Karácsony / Christmas, angels, litho T2 1600



23629. * Easter, chicken, cigar, litho T2 1400



23630. * Name day, litho (EK) T2/3 1200



23631. * New Year, pigs, litho T2 1400

Weboldalunkon a zárás pillanatáig licitálhat és követheti tételei állását!



23632. ** New Year, pig s, litho T2 **1400**



23633. * New Year, litho (E K) T2/3 **1200**



23634. ☒ New Year, clock, clovers, horse shoe, go **1600**



23635. ☒ New Year, couple , pigs litho T2 **1800**



23636. ** Christmas, Santa Claus, Charlotte Bar **1000**



23637. * 1899 Pentecost, a ngel, litho T2 **2000**



23638. ☒ Blacksmith angel , wedding greeting card **1200**



23639. ☒ New Year, litho T 2/3 **800**



23640. ☒ Nameday, flower s, litho T2 **800**



23641. ☒ Nameday, flower s, litho (EK) T2 **1000**



23642. ☒ Nameday (EK) T 2/3 **800**



23643. ☒ Easter s: Bozó (E K) T2/3 **900**



23644. * New Year, M. Mun k Wien Nr. 1191. s: Pau **1400**



23645. * New Year, pig, m ushroom, humour T2 **1200**



23646. * Easter, child, rabb its, B.K.W.I. 4514/4. (E **1000**



23647. * Easter, rabbit, sca recrow, H&S litho (Rb) **1600**



23648. ☒ Nameday, litho (E K) T2/3 **1000**



23649. ☒ Rose, nameday, litho T2 **900**



23650. ☒ Nameday T2 **800**



23651. ☒ Nameday, Pansy , litho T2 **1000**



23652. ☒ New Year, snowm an T2 **1200**



23653. ☒ New Year, drunk snowmen, humour s: H **1400**



23654. ** József névnap / name day, greeting ca **1400**



23655. ** Mikulás, Saint N icholas; Import 226. 21 **3000**



23656. ☒ New Year, soldie rs with pig, humour, H.H **1400**



23657. ☒ Easter, boy, lamb , rabbit, litho (EK) T2/3 **1400**



23658. ☒ New Year, pig, ch imney sweeper (fa) T4 **900**



23659. ☒ Christmas, Angel , silver decoration, Emb **1000**



23660. * Fröhliche Ostern! / Easter, humour (pinh **1600**



23661. ** Pentecost Emb . (small tear) T3/4 **1400**



23662. ** Pentecost Emb . (b) T4 **1400**



23663. * Christmas, child w ith bell, Emb. litho (egy **1000**



23664. ☒ Birthday card for Josef, girl, cats, Erika Nr 1000



23665. ☒ New Year, mushrooms, pig, litho T2 1000



23666. ☒ Name day, Teréz, Emb. litho (EK) T2/3 1200



23667. ☒ Easter, hand painted postcard (EK) T2/3 1000



23668. ☒ Easter, duck, chicken, litho (Rb) T2/3 1200



23669. ☒ Easter T2 800



23670. ☒ Easter, V.K. Vienne 4034. T2 1000



23671. * Name day, child soldier, golden decoration 1400



23672. ☒ New Year, pigs, clover, silver Emb. (EK) 1400



23673. ** New Year, sleigh, clover, Hungarian folk 1000



23674. ** Christmas, Hungarian folklore s: Bozó (E) 800



23675. ** New Year, Pipe smoking man, humour 1200



23676. ** New Year, blacksmith, clover, horseshoe 1200



23677. ** New Year, Chimney sweep with bottle 1600



23678. * Christmas and New Year, Hungarian folk 1000



23679. ☒ New Year, gentleman with letter, mailbox 1400



23680. ☒ Flower greeting card, Emb. silk card T2 1800



23681. ** Boldog Magyar Karácsonyt! s: Bozó T2 800



23682. ☒ Easter, rabbit s: Paula Strenitz (EK) T2/3 3000



23683. ☒ Christmas, hold to light litho s: E. Sturtev 2600



23684. ☒ Friendship greeting card, vase, sunflower 3000



23685. ☒ Lady with harp, greeting card, Art Nouveau 3000



23686. ☒ New Year, golden card, lady, Art Nouveau 3000



23687. ☒ Christmas, dwarf, August Rökl, Vienne, 2800



23688. ☒ Easter, litho T2 2600



23689. ** Christmas, Children, August Rökl, Vinn 3000



23690. ☒ Christmas, Children, August Rökl, Vinn 3000



23691. ** Christmas No. 2 467. litho s: Pauli Ebne 3000



23692. ** Christmas, dwarf, August Rökl, Vienne 3000



23693. * Christmas, dwarf, August Rökl, Vienne Nr 3000



23694. ☒ New Year, pigs, litho (EK) T2/3 1800



23695. * Easter (fa) T3 1000

Kérjük telefonos és írásbeli ajánlatait időben adja le!



23696. ☒ Christmas, lady , Ed. Arenz' Kunstverla 1800



23697. ☒ Floral Art Nouvea u greeting card, swallow1400



23698. ☒ Cats, Gebrüder O bpacher Lith-Artist Ans 1800



23699. ☒ "Margit" Greeting card, swallow, Emb. T21200



23700. ✱ Higij szivemben / Love greeting card, sw 1400



23701. ☒ 1899 Viele Grüsse / greeting card, Baroq 1000



23702. ☒ Angels, trumpet, litho T2 1600



23703. ☒ Easter, praying a ngel, lamb, litho (fi) T2/ 1800



23704. ☒ New Year, litho (E B) T3 1200



23705. ☒ Easter, litho (fa) T 3/4 1200



23706. ☒ Easter, angel, rab bit, litho (EB) T3 1400



23707. ☒ Easter (EK) T2/3 900



23708. ✱ Christmas, litho (E K) T2/3 1200



23709. ☒ Újév; Amag 1879 . / New Year, pig gentle 2600



23710. ☒ Boldog Új Évet / New Year s: Mallasz G 2000



23711. ✱✱ Pentecost Emb . (wet corner) T3 1800



23712. ✱ Easter, Emb. litho (b) T4 1400



23713. ☒ New Year, Hunga rian folklore, pigs (EB) 1000



23714. ☒ Christmas, Hunga rian folklore (fa) T3 1000



23715. ☒ Windmill, flowers , silk greeting card (wet 2000



23716. ☒ Easter, Piano pla ying chicken (EB) T3 2400



23717. ✱ New Year, pig rid ing chimneysweeper lit 1400



23718. ☒ Ostern / Easter, A rt Nouveau frame, litho 2600



23719. ✱✱ Újév / New Yea r, chimney sweep (EB) 1400



23720. ✱✱ Újév / New Yea r, chimney sweep; Pau 1000



23721. ✱✱ Boldog Magyar Karácsonyt és Új Eszten800



23722. ☒ New Year, Chimn ey sweeper couple, lith 1600



23723. ✱ Name day, flower s, Ha. Co. 5551. (Rb) T3 800



23724. ✱ Christmas, winter landscape, deers, litho 1000



23725. ☒ Christmas, folklor e (fl) T2/3 1000



23726. ☒ Easter, litho (sma ll tear) T3 1000



23727. ☒ 1898 Christmas (fa) T3 1200



23728. * Child, greeting card, H & S golden decorative border 900



23729. * Easter, Hungaria folklore: Bozó T2 1000



23730. * Birds, flower, greeting card, Serie 33 No 1800



23731. * Easter, rabbits, egg house, litho T2 1200



23732. * Easter, angel, litho (fa) T3 2200



23733. * Christmas, Santa Claus, Emb. litho (fl) T 5000



23734. * Angel, New Year, litho (EK) T2/3 1200



23735. * Easter, chicken, singing, litho (EK) T2/3 1600



23736. ** Boldog Magyar Karácsony! / Hungarian 800



23737. ** Angels, August Rökl, Vienne Nr. 1435. 3000



23738. ** Angels, August Rökl, Vienne Nr. 1435. 3000



23739. ** Angels, August Rökl, Vienne Nr. 1435. 3000



23740. * Hunters, humour, hunting dog, M.K.B. 30 1400



23741. * Puffantsuk le az Óesztendőt! / Hunters s: 1200



23742. * Hunters, market, merchant, M.K.B. 3007 1400



23743. ** Hunter, romantic humour T2 1200



23744. * Jagd auf den Sonntagsbraten / WWI K.u. 1200



23745. * Hunter, Monopol 255/2. s: A. v. Schreitte 1600



23746. ** Hunter, pipe s: Barkóczy (non PC) T2 1200



23747. * 1910 Hunted bird s, Art Nouveau photo (E1600)



23748. * Hunters, humour, B.K.W.I. 481-1. s: R. P 1400



23749. * Hunter, montage with the photo of a hun 1400



23750. ** My old shotgun is no respecter of persons 1200



23751. * Children, hunter, fox, B.K.W.I. 947-6. s: K 1200



23752. * Children, hunter, turkey, B.K.W.I. 947-4. 1200



23753. * Children, hunter, dead rabbit, B.K.W.I. 941200



23754. * New Year, hunter, hunting dog, humour, 1200



23755. * New Year, hunter, hunting dog, H.H.i.W 1200



23756. * Hunters, humour, K.V.B. Serie 9013. s: 1400



23757. * Hunter boy, birds, B.K.W.I. 947-4. s: K. F 1200



23758. * Hunter boy, rabbit, B.K.W.I. 947-3. s: K. 1000



23759. ** Madarat sóval kell fogni / Hunter, humo 1200

Az árverési tételek színes képekkel a www.darabanth.hu oldalon!



23760. ** Jagdeifer / Hunter, humour, J.K.,M. N 1000



23761. ** Hunters, Marke Egemes Serie 59. (fl) T 1400



23762. ** Eine gute Nase / Lady hunter, dog, silh 1400



23763. ** Wild Ducks, hunting postcard, artist sign 2000



23764. ** Rabbits, hunting postcard, artist signed 2000



23765. ☒ Hunter, litho (EK) T2/3 2000



23766. ☒ Italian postcard, Hunter, humour, Cecami 1400



23767. ** Italian postcard, Hunter, humour, Ceca 1400



23768. ** Vadászati utánpótlás / Hunter, children 1200



23769. ☒ Hunter, humour, litho (EK) T2/3 1800



23770. ☒ Boy hunter, dogs, No. 1161. T2 1400



23771. ☒ Hunter, bear, Mopopol 255/5. s: A. v. Sc 1600



23772. ** In expectation / Hunter, black man, B.K 1800



23773. ☒ Hunters, lunch, Marke Egemes Serie 24. 1600



23774. ** Hunter, Italian art postcard Degami Nr. 2400



23775. * 'Delighted' hunter boy, Gutmann & Gutm 1000



23776. * Child hunter, rabbit (fl) T2/3 1400



23777. ☒ Hunter, Verlag L. Schaller 246. artist sig 1600



23778. ☒ Hunters, K. & B. D. Serie 4543. s: Dona 2000



23779. * Hunter B.K.W.I. 8 37-1 s: Ferenchich T2/3 2000



23780. ** A Kill in the open / Hunter on horse, do 1400



23781. ☒ Hunter with dog, artist signed (EK) T2/3 1000



23782. ☒ Hunters, drinking (EK) T2/3 1400



23783. * Ha nincsen vadászok / Hunter, 'hunting 1400



23784. ** Hunter, B.K.W.I. 350-2. T2 1400



23785. ☒ Hunter, duck, humour, B.K.W.I. 2079-1. (E)1400



23786. ☒ Vadászati utánpótlás / Hunter, humour, s 1400



23787. * Hunters, horses, dogs, B.K.W.I. 723-2. s: 2000



23788. ** Hunters, hunting dogs; Serie 274., artis 1400

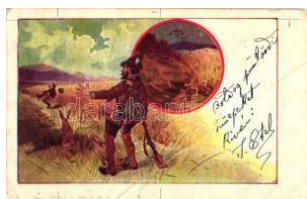

23789. ☒ Hunters, rabbits, humour (fa) T4 1000



23790. ** 1925 Szentév, Magyarok Nemzeti Zarán 1000



23791. ** Heylen Tamás Lajos, namuri püspök T 1400



23792. *** Dr. Serédi Jusztinián s: Héya Zoltán T1 **1400**



23793. * Bogner Mária Ma rgit Nővér / nurse T2 **1000**



23794. *** Kaszap István T 1/2 **800**



23795. * Magyarországi Sz ent Erzsébet / Elizabeth **1000**



23796. *** 1938 Eucharisti a Vinculum Caritatis, N1 **1400**



23797. * Monastir, Un pope / Orthodox priest from **2000**



23798. * Giannitsa, Yenidje -Vardar; Grande Place **1800**



23799. *** Barkóczy Sánd or plébános T1 **1800**

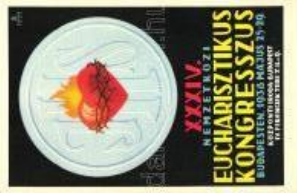

23800. *** 1938 Budapest XXXIV. Nemzetközi Eu **1400**



23801. *** Dr. Vass Józse f obituary card 'Tolnai Vilá **800**



23802. * Kaszap István (b) T4 **1000**



23803. *** A magyar püsp öki kar és a rendfőnökö **1400**



23804. *** Budapest I. Királyi várpalota, Taussig A **1000**



23805. *** Az Eszterházy M adonna / Madonna of Est **800**



23806. *** 1938 Budapest XXXIV. Nemzetközi Eu **1400**



23807. *** Dr. Serédi Jusztinián, Bíbornok, Magya **1400**



23808. *** Dávid királlyá v álasztása T2 **1000**



23809. * XII. Piusz pápa / P ope Pius XII T2 **1600**



23810. *** Madonna 'Katolikus Missziósok' s: Sang- **900**



23811. *** 1938 Budapest XXXIV. Nemzetközi Eu **1400**



23812. * Orthodox priest, p hoto T2 **2200**



23813. * Un pope, Monastir T2/3 **1600**



23814. *** 1947-48 Boldogasszony Eve / The yea **1400**



23815. *** Harsányi István gályarab prédikátor / Is **2800**



23816. ☒ Flower T2 **800**



23817. ☒ Flower Emb. litho (EK) T2/3 **1400**



23818. ☒ Flowers, litho T2 **900**



23819. ☒ Flowers T2 **800**



23820. ☒ Flower, Ser. Flora 39. litho (EK) T2/3 **1400**



23821. ☒ Flower, litho T2/3 **800**



23822. ☒ Rose, litho T2 **1 400**



23823. * Flower T2 **800**

Lindner és Kobra termékek teljes választékban megrendelhetők irodánkban vagy



23824. ** Flower, embro-
dered postcard T2 1800



23825. Flower (EK) T3
1 400



23826. Viola flowers, gol-
den frame, litho (EB) T3 1400



23827. ** Elegant Japanese
railroad carriage, int 3000



23828. ** A Magyar Királyi
Államvasutak 'Pacific' 3200



23829. * Locomotive in Se-
rbia, on a rock (EK) T2/ 1800



23830. * Szamosvölgyi vas-
út gőzmozdonya 'M. Sz 2600



23831. * MÁV gőzmozdony
alkatrész, MÁV gyár be2600



23832. * MÁV gőzmozdony
alkatrész, MÁV gyár be2600

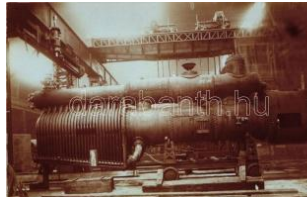

23833. * MÁV gőzmozdony
alkatrész, MÁV gyár be2600



23834. * MÁV vagon / Hun-
garian State Railways, 2600



23835. * Korai gőzmozdon-
y / early Hungarian stea 2600



23836. * Az Alföld-Fiumei v-
asút gőzmozdonya / ste 2600



23837. * MKpV 'Nádor' gőz-
mozdony / early Hunga 2600



23838. * MÁV tehervagon /
Hungarian State Railw 2600



23839. * Gőzmozdony, a M-
agyar-gácsországi (gal 2600



23840. * MÁV 1. és 2. oszt-
ályú vagon / Hungarian 2600



23841. * Korai MKpV 'Béts-
' gőzmozdony / early H 2600



23842. * Déli Vasút 60. gőz-
mozdonya / Hungarian 2600



23843. * Korai gőzmozdon-
y / early Hungarian stea 2600



23844. * 'Tisza' llc gőzmoz-
dony / early Hungarian 2600



23845. * MÁV 20 sorozatú
5155. mozdony (1884) 2600



23846. * MÁV XIIe mozdony,
Gőzmozdony Szakla 2600



23847. * Az egyik első mag-
yar gőzmozdony, a 'De 2600

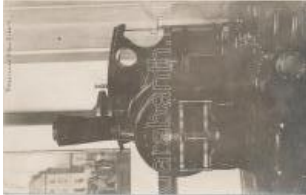

23848. * Magyar gőzmozd-
ony, Resicai Vasgyár g 2600



23849. * MÁV futómű / Hun-
garian State Railways, 2600



23850. ** MÁV tehervago-
n / Hungarian State Ra 2600



23851. ** MÁV vagon / H-
ungarian State Railway 2600



23852. * Déli Vasút gőzmoz-
donya / Hungarian So 2600



23853. * MÁV futómű / Hun-
garian State Railways, 2600



23854. * MÁV futómű / Ung-
'Nord' Repar. Work, B 2600



23855. * 'D' jellegű Titan-re-
ndszerű mechanikai táp 2600



23856. * Az Alföld-Fiumei v asút gőzmozdonya / ste 2600



23857. * Korai gőzmozdon y / early Hungarian stea 2600



23858. * TVV 'Harangod' g őzmozdony / early Hun 2600



23859. * 'Szikszó' lld gőzm ozdony / early Hungaria 2600



23860. * MÁV gőzmozdony / Hungarian steam eng 1200



23861. * Az Alföld-Fiumei v asút gőzmozdonya / ste 2600



23862. * MÁV hőkotró moz dony / Hungarian State 4000



23863. ☒ Mitropa - Speisew agen / dining car, adve 2000



23864. * Nemzeti Áldozatk észség Szobor segélyla 1400



23865. ** Deutsche Flagg en / German flags, swo 1400



23866. ** Königreich Wür ttemberg Wappen / coa 2000



23867. * 'Gott mit uns im n euen Hahre' flag, Emb. 1400



23868. ☒ Coat of arms of B erchtesgaden T2 1600



23869. ☒ Stolz weht die Fla gge schwarz, weiss, ro 1400



23870. ** Hungarian flag, coat of arms and folklo 2400



23871. ☒ Helvetia, Switzer land, Emb. litho T2 2000



23872. ** Viribus Unitis, A ustria-Hungary, Germa 1000



23873. ☒ Schubert, Tisztel etben, artist signed (EK 1000

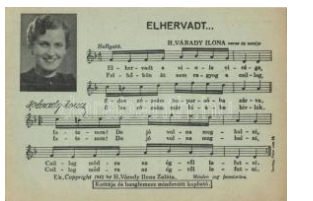

23874. * Elhervadt... H. V árady Ilona zenéje és zené800



23875. ☒ Richard Wagner, glued photo T2 1200



23876. ** Das Dreimädler haus, Franz Schubert; 1200



23877. ** Bujáki Csárdás , Németh Béláné verse, H800



23878. ** Vihar tépi... H. V árady Ilona zenéje / Hung800



23879. * Erste Oesterreich isches Salon-Damen-O 2000



23880. ☒ Musizierende Arb eitsmaiden / German N 1400



23881. * Meyerbeer, B.K.W .l. 874-32. (EK) T2/3 1200



23882. * Massenet, B.K.W .l. 874-22. s: Eichhorn 1200



23883. * Mascagni, B.K.W .l. 874-20. s: Eichhorn (1200



23884. * Hugo Wolf, B.K.W .l. 874-31. T2 1000



23885. ** Ludwig van Bee thoven s: H. Junker T2 1000



23886. ☒ Maxl's Singers an d Entertainers on board 2000



23887. ☒ 1929 Vörös Feri, az Ostende kávéház ze 1400

23. nagyaukción - 2015 június, tételeket felveszünk április 13-ig

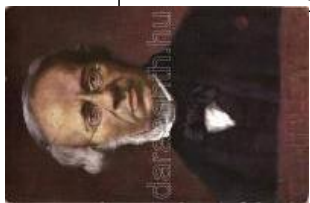

23888. * Halévy, B.K.W.I. 874-28. (EK) T2/3 **1000**

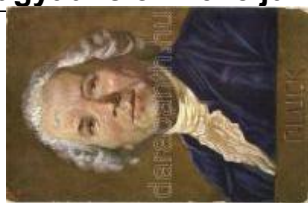

23889. * Christoph Willibald Gluck, B.K.W.I. 874/2 **1200**



23890. * Weber, B.K.W.I. 874-25. T2 **1000**



23891. * Tchaikovsky, B.K.W.I. 874-23. s: Eichhorn **1200**



23892. * Mozart, B.K.W.I. 874/12. s: Eichhorn T2 **1400**



23893. * Offenbach, B.K.W.I. 874-13. s: Eichhorn **1000**



23894. * Saint-Saens, B.K.W.I. 874-34. T2 **1200**



23895. * Albert Lortzing, B.K.W.I. 874-35. T2 **1200**



23896. * Handel, B.K.W.I. 874/30. artist signed T2 **1000**



23897. ** Wolfgang Amadeus Mozart, litho (EK) T **1800**



23898. ** Mozart s: C. Schweninger T2 **1000**



23899. ** Georges Bizet; Kner Izidor kiadása s: M1000



23900. ** Richard Wagner; Kner Izidor kiadása s **1000**



23901. ** Charles Gounod; Kner Izidor kiadása s **1000**



23902. ** Felix Mendelssohn-Bartholdy; Kner Izidor **1000**



23903. ** Hector Berlioz; Kner Izidor kiadása s: M1000

A 245. Gyorsárverés árverés eredménylistája

20000	1000	20183	1600	20694	1000	21052	1800	21478	1400	21726	1400	21931	1800
20002	5000	20184	2000	20700	1000	21080	1200	21482	3200	21734	1400	21932	17000
20003	4000	20210	1400	20705	1000	21082	1600	21488	2800	21740	1400	21933	3200
20004	5500	20213	2200	20706	1000	21083	6500	21490	9000	21745	2000	21939	2200
20005	1800	20221	1000	20721	5500	21084	2800	21491	2800	21777	2000	21940	1000
20006	3000	20224	1000	20722	1200	21085	1600	21493	6000	21778	4200	21943	1400
20007	1400	20233	2400	20731	3200	21093	4200	21495	3200	21781	1400	21945	2000
20009	1200	20234	5500	20734	1400	21094	1600	21500	1000	21782	1000	21946	2000
20010	800	20235	3800	20737	3000	21097	1000	21502	2000	21783	7500	21948	3200
20011	800	20240	1200	20738	1400	21099	1000	21505	1000	21793	1000	21950	3600
20018	800	20241	8000	20739	4000	21105	1000	21506	1000	21795	4400	21956	2400
20023	8000	20249	1600	20741	2000	21106	1000	21507	1000	21807	2400	21957	2400
20024	800	20250	1400	20742	800	21107	1000	21509	900	21808	2400	21958	1000
20025	800	20253	2400	20754	1000	21110	1000	21510	800	21811	1000	21960	1200
20026	800	20256	1000	20761	1000	21112	1000	21511	1000	21817	4000	21961	1600
20028	1600	20257	1400	20763	800	21126	1000	21512	9000	21820	8000	21962	3200
20029	1400	20289	800	20771	1000	21132	1600	21522	1200	21822	1400	21963	1600
20030	1400	20311	1400	20807	4000	21133	4600	21523	1200	21824	1800	21964	1000
20031	2200	20329	1400	20808	1200	21136	1000	21524	1200	21825	1600	21965	3600
20035	900	20354	2200	20811	5000	21150	1000	21531	5500	21832	1200	21970	1000
20037	3200	20355	1400	20831	1000	21158	3200	21534	1800	21834	1200	21971	1600
20039	3800	20356	1600	20839	3600	21160	1400	21535	3200	21841	1200	21972	3200
20044	1000	20357	2200	20840	8500	21163	24000	21536	3200	21843	5000	21975	7000
20049	3000	20360	1000	20848	1000	21164	2800	21537	2800	21844	3000	21976	2800
20050	1600	20392	13000	20849	6000	21190	1000	21539	1800	21848	3600	21984	1200
20052	1400	20435	1800	20851	1400	21219	1800	21544	1600	21851	2200	21985	6500
20053	2400	20473	4400	20868	3400	21235	1000	21545	1400	21855	2800	21997	1400
20058	1000	20474	1000	20871	1200	21240	1200	21587	1000	21862	3600	22009	1000
20059	5500	20475	1000	20872	900	21256	1400	21591	1000	21866	3000	22014	2200
20065	800	20477	4400	20873	1200	21273	4000	21638	1400	21867	3000	22016	2400
20072	800	20480	3200	20890	1000	21285	1000	21639	1400	21869	1000	22017	2800
20074	4400	20482	1200	20898	1200	21320	2600	21640	2400	21870	19000	22020	2000
20075	4400	20513	1000	20899	7500	21325	1200	21641	4200	21872	1200	22022	1000
20077	1600	20522	1000	20907	22000	21330	1400	21649	1600	21873	1000	22023	4000
20078	2000	20523	1400	20917	1000	21333	1400	21654	1400	21881	3200	22024	3400
20081	1000	20538	1200	20927	2600	21335	3000	21674	11000	21884	2000	22025	1400
20083	1600	20551	1600	20933	1800	21345	2800	21679	8500	21889	3200	22026	1200
20084	1200	20561	4000	20946	1400	21353	900	21681	1600	21890	1200	22027	1600
20085	4200	20576	1600	20963	1000	21363	1000	21682	1400	21892	1600	22028	5500
20086	6000	20588	900	20965	13000	21367	800	21684	4000	21901	1400	22030	1400
20092	800	20590	1400	20967	800	21374	2800	21693	1000	21904	1400	22032	1600
20093	900	20592	1200	20970	800	21375	1400	21699	1200	21905	1800	22034	9000
20096	2000	20593	4000	20973	800	21376	1800	21700	1800	21909	1000	22035	2400
20100	900	20608	1000	20974	800	21384	1400	21701	1600	21912	1400	22036	1600
20102	2000	20612	3800	20976	1400	21386	1400	21703	3000	21913	7500	22037	2400
20108	2400	20613	3800	20978	1200	21394	3200	21704	1600	21916	1400	22040	6000
20118	2600	20629	1600	20981	4000	21395	1800	21705	2000	21917	1000	22045	8500
20121	1000	20661	1000	20983	1200	21396	4200	21706	2200	21918	3200	22046	4000
20122	800	20663	1800	20998	1800	21425	3800	21712	1400	21922	2000	22052	2400
20127	4000	20673	3000	21000	900	21426	1000	21715	4000	21924	1000	22053	1200
20139	2000	20675	6000	21002	1400	21434	2200	21716	4000	21926	1200	22054	1000
20141	13000	20678	1400	21006	1800	21444	1000	21718	1000	21927	1800	22055	2000
20143	2800	20682	7500	21030	2200	21446	1000	21720	5500	21928	2000	22057	19000
20153	800	20683	1400	21050	1200	21450	1000	21723	2600	21930	2400	22058	2400

22059	4200	22180	2200	22567	1600	23097	1000	23558	1600	23817	2000
22060	4600	22181	1400	22571	1200	23101	2800	23574	2400	23818	2000
22061	1200	22183	1800	22572	1200	23102	2800	23575	1600	23833	1200
22062	2000	22184	1000	22573	1200	23105	4000	23576	1600	23836	1400
22065	2600	22193	800	22577	1200	23106	2000	23588	1600	23844	1200
22067	4400	22194	3600	22592	1200	23113	1800	23589	1600	23850	2000
22070	3400	22195	1400	22594	100	23115	2200	23590	1600	23852	2000
22082	2400	22196	1000	22615	1000	23116	2600	23591	1600	23860	1400
22083	2600	22198	1400	22640	2800	23142	2000	23594	2800	23863	3600
22094	1800	22199	1600	22643	1400	23155	6500	23603	1000	23864	2800
22097	2600	22200	1000	22645	800	23165	3400	23604	1800	23865	2600
22098	1400	22201	1000	22646	1200	23171	4200	23605	3800	23866	2200
22102	1000	22204	3200	22655	2000	23174	2200	23606	1600	23867	2200
22103	800	22205	4200	22711	1200	23187	2600	23607	1000	23886	1600
22104	1200	22211	2000	22723	1400	23211	1200	23608	1600	23887	3800
22105	4200	22216	6500	22726	1200	23235	1200	23609	3200	23888	3000
22106	5500	22217	1600	22731	2800	23238	1200	23613	1400	23889	3000
22108	4200	22225	1000	22733	1400	23272	1400	23614	2200	23893	1800
22109	3800	22226	3400	22736	1600	23282	1200	23615	1800	23898	2200
22110	1000	22232	1000	22737	1000	23290	2800	23622	7000	23930	1400
22112	1600	22234	1000	22747	3200	23303	1600	23624	1600	23947	1200
22122	4600	22237	3000	22796	7500	23306	1000	23632	3000	23960	1400
22123	7000	22243	1400	22815	4000	23309	900	23633	1800	23965	2000
22124	2000	22244	1400	22817	2400	23310	1000	23634	2000	23968	2200
22126	3000	22245	1400	22826	1400	23311	1000	23646	3000	23977	900
22131	2600	22246	1000	22852	2800	23312	1000	23654	1800	23978	1000
22132	2000	22247	1400	22874	1000	23313	1000	23656	1000		
22136	1400	22248	1600	22907	1600	23314	1000	23660	7000		
22138	1600	22261	1000	22908	1000	23334	900	23661	1400		
22139	2200	22270	2600	22930	1000	23378	3000	23668	1000		
22140	3800	22283	1600	22980	1400	23382	3000	23706	1000		
22141	3000	22299	1200	22982	7000	23383	3400	23720	1200		
22142	1000	22300	1400	22983	7000	23407	2000	23734	1200		
22145	2000	22317	7000	22990	2000	23408	2000	23737	5000		
22149	1200	22353	2800	22991	1200	23418	2400	23738	4000		
22150	1400	22364	2800	22992	2000	23420	2400	23740	1000		
22151	1000	22365	800	22994	3200	23421	3200	23741	4400		
22152	2000	22370	1000	22996	11000	23432	1400	23747	2800		
22153	4600	22377	900	23018	1200	23441	1400	23758	5000		
22154	1800	22378	800	23025	1600	23448	3200	23759	800		
22155	1600	22383	2000	23031	1200	23468	1200	23768	1800		
22156	3800	22396	1000	23054	4400	23470	1000	23771	2600		
22157	2000	22421	1400	23063	1200	23477	1400	23772	6000		
22159	2800	22433	1000	23071	1000	23480	1200	23774	7500		
22160	2200	22435	7500	23072	1000	23485	800	23775	6500		
22162	1000	22436	1400	23075	1200	23500	800	23776	2000		
22167	4200	22438	3600	23076	800	23504	1200	23777	4800		
22168	2000	22463	2200	23077	1000	23507	2000	23799	800		
22169	2200	22464	1600	23078	1000	23508	1600	23804	2000		
22170	2600	22465	1000	23079	1400	23514	1000	23805	1400		
22173	2000	22500	1000	23087	1200	23518	1200	23811	1400		
22177	1400	22508	1000	23091	1000	23522	1200	23813	1600		
22178	2200	22541	1600	23092	800	23544	1600	23815	7500		
22179	3600	22548	1600	23094	1200	23557	1000	23816	2000		