

# 261. Gyorsárverés képeslapok



Az árverés anyaga megtekinthető weboldalunkon és irodánkban (VI. Andrásy út 16. III. emelet. Nyitva tartás: H-Sz: 10-17, Cs: 10-19 óráig, P: Zárva) 2015. november 2-5-ig. AJÁNLATTÉTELI HATÁRIDŐ: 2015. november 5. 19 óra. Ajánlatokat elfogadunk írásban, személyesen, vagy postai úton, telefonon a 317-4757, 266-4154 számokon, faxon a 318-4035 számon, e-mailben az info@darabanth.com, illetve honlapunkon (darabanth.com), ahol online ajánlatot tehet. ÍRÁSBELI (fax, email) ÉS TELEFONOS AJÁNLATOKAT 18:30-IG VÁRUNK. A megvásárolt tételek átvehetők 2015. november 9-én 10 órától. Utólagos eladás: november 6-12-ig. (Nyitvatartási időn kívül honlapunkon vásárolhat a megmaradt tételekből.) Anyagbeadási határidő a 262. levelezési gyorsárverésre: november 2. Az árverés FILATÉLIA, NUMIZMATIKA, KÉPESLAP és az EGYÉB GYŰJTÉSI TERÜLETEK tételei külön katalógusokban szerepelnek!

A vásárlói jutalék 20%  
Részletes árverési szabályzat weboldalunkon és irodánkban megtekinthető.  
darabanth.com

**Tisztelt Ügyfelünk!**

**Megtekintés: november 2-5-ig.  
Tételek átvétele november 9-én 10 órától!**  
**260. aukció elszámolás november 10-től! Amennyiben átutalással kéri az elszámolását, kérjük  
jelezzé emailben, vagy telefonon.**  
**Kérjük az elszámoláshoz a tétel átvételi listát szíveskedjenek elhozni!**

**Kezelési költség 160 ft / tétel / árverés  
A vásárlói jutalék 20%**

**Jelmagyarázat:**

\*\* Használatlan \* Megíratlan lap bélyegzéssel, vagy megírt lap bélyeg nélkül  
☐ Postázott képeslap (small tear): Kis szakadás(Rb): Hátoldal sérült (EM): Sarokhiány  
(EK): Apró saroktörés (EB): Saroktörés (fl): Foltos (fa): Törött (b): Sérült Emb: Dombor  
T1: Kifogástalan T2: Jó T3: Kis hibával T4: Hibás lap Ga: Díjegyves  
So. Stpl Alkalmi bélyegzéssel win Riß: Kis szakadás (Rb): Hátoldal sérült (EM) Sarokhiány  
(EK) Apró saroktörés (EB): Saroktörés (fl): Foltos(fa): Törött s: Szignó

## Tartalomjegyzék:

Képeslap Tételek 2000-20036	Kutya 23066-23074
Modern Képeslap Tételek 20037-20069	Léghajó 23075-23077
Történelmi Magyarország 20070-21786	Ló 23078-23079
Magyarország 20070-21118	Macska 23080-23086
Erdély 21119-21330	Művészlapok 23087-23129
Felvidék 21331-21631	Propaganda, politika 23130-23137
Kárpátalja 21632-21668	Reklám 23138-23153
Horvátország-Délvidék 21669-21736	Repülő 23154-23157
Vajdaság 21737-21778	Sakk 23158-23159
Burgenland 21779-21786	Sör, alkohol, cigaretta 23160-23161
Külföldi Képeslapok 21787-22690	Sport 23162-23165
Algéria 21787-21802	Színész 23166-23182
Amerikai Egyesült Államok 21803-21837	Térkép 23183-23186
Ausztrália 21838	Uralkodó, Politikus 23187-23203
Ausztria 21839-21945	Üdvözlőlapok, Ünnepek 23204-23228
Belgium 21946-21956	Vadász 23229-23285
Bosznia-Hercegovina 21957-21965	Vallás 23286-23298
Burma - Mianmar 21966	Virág 23299-23318
Cseh Köztársaság 21967-21998	Vonat 23319-23323
Dánia 21999-22001	Zászló, Címer 23324-23329
Egyiptom 22002-22008	Zene, Zenész 23330
Finnország 22009-22010	
Franciaország 22011-22147	
Görögország 22148-22166	
Hollandia 22167-22170	
India 22171-22173	
Izrael 22174-22178	
Japán 22179-22197	
Jemeni Köztársaság 22198-22199	
Kanada 22200-22201	
Kína 22202-22203	
Lengyelország 22204-22218	
Líbia 22219-22220	
Madagaszkár 22221	
Montenegro 22222-22224	
Nagy-Britannia 22225-22256	
Németország 22257-22408	
Norvégia 22409	
Olaszország 22410-22630	
Oroszország 22631	
Palesztína 22632	
Peru 22633-22637	
Románia 22638-22641	
San Marino 22642	
Spanyolország 22643-22649	
Sri Lanka (Ceylon) 22650	
Svájc 22651-22652	
Szenegál 22653	
Szerbia 22654-22663	
Szíria 22664	
Szlovénia 22665-22670	
Törökország 22671-22687	
Ukrajna 22688	
Uruguay 22689-22690	
Motívumok 22691-23330	
Állat 22691-22694	
Auto 22695	
Bélyeg 22696	
Cserkész 22697-22712	
Disney 22713-22714	
Egyenruhások, foglalkozások 22715-22716	
Erotika 22717-22739	
Folklór 22740-22769	
Gomba 22770	
Gyerek 22771-22794	
Hadihajó 22795-22841	
Hajó 22842-22851	
Híres Ember 22852-22866	
Hölgyek 22867-22886	
Humor 22887-22908	
Irredenta 22909-22920	
Judaika 22921	
Kártya 22922	
Katonai 22923-23056	
Katonai Repülő 23057-23065	

## Képeslap Tételek

20000. ** *	92 db RÉGI magyar fekete-fehér városképes lap, főleg mozaikképes lapok, vegyes minőség / 92 old black and white Hungarian town-view postcards; mostly mosaic view cards, mixed quality .....	5 000
20001.	Hortobágyi Képek, Pálffy József festményei után - 22 db régi képeslap albumban / Hungarian folklore from Hortobágy, signed by Pálffy József - 22 old postcards in album .....	1 800
20002. ** *	15 db RÉGI magyar városképes képeslap, több székesfehérvári, budapesti lappal, vegyes minőség / 15 old Hungarian town view postcard, with some cards from Székesfehérvár and Budapest, mixed quality .....	1 000
20003. * ☒	6 db RÉGI magyar városképes képeslap, vegyes minőség / 6 old Hungarian town view postcards, mixed quality .....	1 000
20004. ** *	7 db RÉGI történelmi magyar városképes lap, vegyes minőségben; Budapest, Szeged, Szentgotthárd, Miskolc, Orsova, Mitrovica / 7 old historical Hungarian town-view postcards in mixed quality; .....	1 000
20005. **	3 db RÉGI fotólap, ismeretlen település, az épületek alapján feltehetően Volinyi (Volhínia) terület, híd árvíz után / 3 old town view postcards, unknown location, probably Volyn Oblast according the buildings, bridge after the flood, photo T2 .....	1 200
20006. **	75 db régi Japán képeslap tájak, városok .....	10 000
20007. ** *	26 db főleg RÉGI külföldi városképes lap, vegyes minőség; német, francia / 26 mostly old European town-view postcards, mixed quality; German, French .....	1 000
20008. **	Olasz kiadású képeslapfüzet 18 db színes képeslappal, nagyrészt városképes lapok, néhány folklór motívum lappal 'Ungheria - Paesaggi E Costumi' címmel, a lapok kiváló állapotban, a borító enyhén viseltet / Italian edition postcard booklet with 18 color postcards, mainly town view cards, with few folklore motive cards, the postcards are in excellent quality, the cover has some signs of worn .....	3 000
20009. ** ☒	26 db Olaszország a 20-as 30-as évekből / 26 -pre-1945 Italian postcards, mixed quality .....	1 000
20010. ☒	6 db német, bajor 1900 körüli városképes lap + 1 pünkösdi lap, vegyes minőség .....	1 000
20011. ** ☒	16 db RÉGI európai városképes képeslap, főleg német és francia lapokkal, vegyes minőség / 16 old European town view postcards, mainly German and French cards, mixed quality .....	1 000
20012. ** *	13 db RÉGI európai városképes képeslap, vegyes minőség / 13 old European town view postcards, mixed quality .....	1 000
20013. ** *	12 db RÉGI európai városképes képeslap, főleg német és osztrák lapokkal, vegyes minőség / 12 old European town view postcards, mainly german and austrian cards, mixed quality .....	1 000
20014. ** ☒	9 db RÉGI európai városképes képeslap, főleg francia, német és svájci lapokkal, vegyes minőség / 9 old European town view postcards, mainly French, German, Swiss cards, mixed quality .....	1 000
20015. ** *	50 db háború előtti külföldi képeslap, érdekes tétel .....	2 400
20016. ** *	100 db RÉGI motívumlap, vegyes minőség, pár litho; művész, üdvözlő, vallás, gyerek / 100 old motive cards, mixed quality, some litho; art, greeting, religion, children .....	3 000
20017. ** *	60 db RÉGI főleg használatlan művészlap / 60 old mostly unused art postcards .....	1 000
20018. ** *	26 db főleg RÉGI motívumlap pár lithoval, vegyes minőség; gyerek, művész, erotika, üdvözlő / 26 mostly old motive cards with some lithos, mixed quality; children, art, erotic, .....	1 000
20019. ** *	18 db VEGYES képeslap tétel, külföldi városképes és motívumlap, vegyes minőség / 18 mixed postcards, European town-view postcards, motive cards, mixed quality .....	1 000
20020. ** *	Képeslaptétel hagyatékából, kb 240 db régi képeslap egy kevés magyar és sok külföldi városképpel, hozzá városképes fotók, néhány modern utikönyv .....	15 000
20021. **	11 db RÉGI, fekete-fehér, megíratlan motívum képeslap, zeneszerzők, több Beethoven lappal, vegyes minőség / 11 old, black and white, unused motive postcards, with a couple of Beethoven cards, mixed quality .....	2 400
20022. **	18 db RÉGI használatlan motívumlap vegyes minőség; művész / 18 old unused motive cards mixed quality; art .....	1 000
20023. **	17 db RÉGI használatlan motívumlap vegyes minőség; művész, erotika / 17 old unused motive cards mixed quality; art, erotic .....	1 000
20024. ** *	16 db RÉGI használatlan motívumlap vegyes minőség; művész, katonai, folklór / 16 old unused motive cards mixed quality; art, military, folklore .....	1 000
20025. ** *	16 db RÉGI, vegyes motívum képeslap, néhány lithoval, vegyes minőség / 16 old, mixed motive postcards, with some litho, mixed quality .....	1 000
20026. ** *	15 db RÉGI, megíratlan, vegyes motívum képeslap, vegyes minőség / 15 old, unused, mixed motive postcards, mixed quality .....	1 000
20027. ** *	14 db RÉGI vegyes képeslap tétel, nagyrészt motívum és néhány városképes lap, 4 fotó lappal, vegyes minőség / 14 old mixed postcard lot, mainly motive and some town view cards with 4 photos, mixed quality .....	1 000

20028. **	12 db RÉGI megíratlan, motívum képeslap, Bibliai jelenetek, Újszövetség, a teljes sorozat, német nyelvű melléklet lappal / 12 old, unused motive postcards, Biblical scenes, New Testament, full series with German language info sheet, s: Robert Leinweber.....	3 000
20029. ** *	8 db RÉGI motívumlap; színész, üdvözlő, művész, humor / 8 old motive cards; actors, greeting, art, humour .....	1 000
20030. **	8 db RÉGI használatlan motívumlap; híres emberek / 8 old unused motive cards; famous people .....	1 000
20031. ** *	8 db RÉGI motívumlap; magyar színésznők, Fedák Sári, Radványi Klára, Rátkai / 8 old motive cards; Hungarian actresses, Fedák Sári, Radványi Klára, Rátkai .....	1 000
20032. **	7 db RÉGI használatlan motívumlap Klapa szignóval; humoros állatos grafikai lapok / 7 old unused motive cards; humorous animal themed graphic cards signed by Klapa; Dechant & Rögner .....	5 500
20033. **	6 db RÉGI magyar folklór motívumlap; Détári kézzel festett lapjai / 6 old Hungarian folklore motive cards; hand-painted by Détári .....	2 000
20034. ** *	5 db főleg RÉGI képeslap, vegyes minőség; Balatonalmádi, Sarajevo, Napoleon, Malta, Venice / 5 mostly old postcards, mixed quality; Balatonalmádi, Sarajevo, Napoleon, Malta, Venice .....	1 000
20035. *	2 db RÉGI művészlap, az egyik litho; vegyes minőség / 2 old art postcard, one litho; mixed quality .....	800
20036. ** ☒	2 db RÉGI motívumlap; sörreklámok: Salvator sör és St. Benno Bier / 2 old motive cards; beer advertisements: Salvator and St. Benno Bier .....	3 000

### **Modern Képeslap Tételek**

20037. **	~120 db MODERN, megíratlan városképes képeslap, Budapest 12 különböző féle, sok másodpéldánnyal / ~120 modern, unused town view postcards, Budapest 12 different picture, lots of duplicates .....	1 200
20038. **	~120 db MODERN, megíratlan városképes képeslap, Balaton parti települések főleg Zamárdi és Balatonalmádi, sok másodpéldánnyal / ~120 modern unused town view postcards, towns around the Balaton, mainly Zamárdi and Balatonalmádi, lots of duplicates ..	1 200
20039. ** *	100 db MODERN nagyrészt használatlan, városképes és motívum képeslap, főleg magyar városok, a motívumlapok között sok művészlap ismert festményekről, néhány folklór lappal / 100 modern, largely unused motive postcards, mainly Hungarian cities, among the motives lots of art cards about famous paintings, with some folklore cards .....	3 000
20040. ** *	90 db MODERN magyar városképes lap, vegyes minőség / 90 modern Hungarian town-view postcards, mixed quality .....	1 400
20041. * ☒	58 db MODERN magyar városképes lap, vegyes minőség; szanatóriumok, gyógyszállók / 58 modern Hungarian town-view postcards, mixed quality; sanatoriums and spas .....	800
20042. * ☒	56 db MODERN magyar városképes lap, vegyes minőség / 56 modern Hungarian town-view postcards, mixed quality .....	800
20043. * ☒	48 db MODERN magyar városképes lap, vegyes minőség; gyógyfürdők / 48 modern Hungarian town-view postcards, mixed quality; spas .....	800
20044. * ☒	45 db MODERN magyar városképes lap, vegyes minőség; Balaton és környéke / 45 modern Hungarian town-view postcards, mixed quality; Balaton .....	800
20045. * ☒	41 db MODERN magyar városképes lap, vegyes minőség; barlangok és várak / 41 modern Hungarian town-view postcards, mixed quality; caves and castles .....	800
20046. * ☒	37 db MODERN magyar városképes lap, vegyes minőség; templomok / 37 modern Hungarian town-view postcards, mixed quality; churches .....	800
20047. ** *	77 modern német városképes lap közte müncheni olimpia, Liszt-ház stb / 77 modern Germany postcards .....	1 000
20048. ** *	Kb. 250 VEGYES városképes képeslap, vulkánok, 1 db képeslapfüzet / Approx. 250 mixed town-view postcards, about volcanoes, 1 postcard booklet.....	11 000
20049. ** *	Kb. 140 db MODERN képeslap, arénák és bikaviadalok / Approx. 140 modern postcards, arenas and bullfights.....	5 000
20050. * ☒	73 db VEGYES városképes képeslap, Németország, főleg modern lapok, több lapon alkalmi bélyegzéssel, vegyes minőség / 73 mixed town view postcards, Germany, mostly modern cards with some So. Stpl., mixed quality .....	2 200
20051. * ☒	55 db MODERN külföldi városképes lap, vegyes minőség; főleg osztrák, német / 55 modern European town-view postcards, mixed quality; mostly Austrian and German .....	1 000
20052. ** *	50 db MODERN külföldi városképes lap, vegyes minőség; Csehszlovák, Lengyel, Román, Bolgár / 50 modern European town-view postcards, mixed quality; Czechoslovakian, Polish, Romanian, Bulgarian .....	800
20053. **	43 db MODERN megíratlan külföldi városképes lap, vegyes minőség; több szovjet / 43 modern unused European town-view postcards, mixed quality; mostly Soviet .....	800

## Megnyílt megújult webshopunk! Folyamatosan bővülő kínálat!

20054. ** *	33 db MODERN külföldi városképes lap, vegyes minőség; szlovák, román, horvát / 33 modern European town-view postcards, mixed quality; Slovakian, Romanian and Croatian	1 000
20055. ** *	27 db VEGYES városképes képeslaptétel, magyar városok, túlnyomórészt modern lapok, vegyes minőség / 27 mixed town view postcards, hungarian towns, mainly modern cards, mixed quality	1 000
20056. *✉	17 db MODERN városképes képeslap, főleg Egyesült Államok valamint Izrael és Egyiptom, vegyes minőség / 17 modern town view postcards, mostly United States with some Israel and Egypt, mixed quality	1 000
20057. ** *	Egy nagy doboznyi (kb. 1400 db) MODERN motívumlap néhány nagy méretű külföldi és magyar városképes lappal; üdvözlőlapok / A big box of (Cca. 1400 pieces) modern motive cards with some big sized Hungarian and European town-view postcards; greeting cards	3 000
20058. ** *	1 doboznyi (~1000 db) MODERN motívum képeslap, sok nem képeslap hátú fotóval és néhány Disney lappal, vegyes minőség / 1 box (approx. 1000) modern motive postcards with some Disney cards and lots of (non PC) photos, mixed quality	1 400
20059. ** *	Kb. 460 VEGYES barlang témájú képeslap, 4 képeslapfüzettel, kb. 60 db régi lappal / Approx. 460 mixed postcards about caves, with 4 postcard booklets, approx. 60 old postcards	24 000
20060. *✉	Kb. 280 db MODERN térkép motívumú képeslap, néhány nagyméretű lappal / Approx. 280 modern, map themed motive postcards, with some oversized cards	11 000
20061. ** *	Kb. 250 MODERN városképes és motívum képeslap, a motívum lapok között több Disney és állatos lappal, vegyes minőség / Approx. 250 modern town view and motive postcards, among the motives multiple Disney and animal cards, mixed quality	15 000
20062. ** *	130 db MODERN üdvözlő motívumlap az 50-es és 60-as évekből, vegyes minőség; húsvét, virág, karácsony, újév / 130 modern greeting motive cards from the 50's and the 60's, mixed quality; Easter, flower, Christmas, New Year	1 200
20063. ** *	~84 MODERN motívum és városképes képeslap, nagyrészt motívum, sok repülő és hajós lappal, néhány másodpéldánnyal, vegyes minőség / ~84 motive and town view postcards, mainly motives, aircraft and ship cards, with some duplicates, mixed quality	1 000
20064. ** *	77 db főleg MODERN motívumlap, vegyes minőség; üdvözlő lapok, újév, karácsony / 77 mostly modern motive cards, mixed quality; greeting cards, New Year, Christmas	1 200
20065. **	42 db MODERN, megíratlan motívum képeslap, művészlapok, ismert festmények képeslapon / 42 modern, unused motive Art postcards, famous paintings on postcards	800
20066. **	20 db MODERN, megíratlan motívum képeslap, magyar folklór / 20 modern, unused motive postcards, Hungarian folklore	800
20067. **	20 db MODERN reprint erotikus képeslap, használatlan kiváló minőségű / 20 modern reprint erotic postcards, unused excellent quality	4 000
20068. **	16 db MODERN megíratlan, reprint motívum képeslap, irredenta és magyar folklór lapok, amerikai kiadás, jó állapotban / 16 modern unused, reprint motive postcards, Irredenta and Hungarian folklore, American edition, in good condition	1 600
20069. **	Több mint 600 db magyar és külföldi képeslap tematikusan csoportosítva, CM készítéshez alkalmas	2 000



20070. \*\* Ismeretlen magyar város, Tóth Sándor t 3000



20071. \*\* Ismeretlen város, Szarka Imre vendégl 1400



20072. \*\* Ismeretlen település, hölgy népviseletb 1000



20073. ☒ Adony, Gróf Zichy kastély (EK) T2/3 1400



20074. ☒ Agárd, Kabinok a fürdőben (EK) T2/3 1400



20075. \* Ajka; Üvegyár, Csingervölgyi kőszénbán 5500



20076. ☒ Albertirsa, Irsa; Irsay ősi kastély, kiadja R1000



20077. ☒ 1940 Algyő, Katolikus templom, országz 2400



20078. \* Alsógöd, Római katolikus templom T2 3600



20079. \* Alsóörs, vasútállomás, Baracska szállod 1800



20080. ☒ Andocs, a templom belseje, Főoltár (EK) 1000



20081. \*\* Andornaktálya, Kistálya; T1 1000



20082. ☒ Apc, Posta és Táviráda hivatal T2 3000



20083. ☒ Aszaló, Abaúj-Aszaló; Úri lak T2 5500

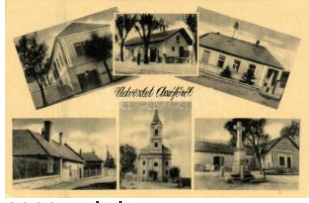

20084. \*\* Aszfó, Konrád János üzlete (EK) T2/3 1200



20085. ☒ 1933 Badacsony, Balaton part, strand, c 1600



20086. \*\* Badacsony, esti hangulat, kiadja Löwy 4000

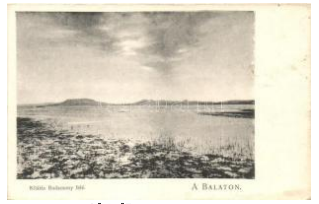

20087. \*\* Badacsony, Kilitás a Balaton felől T2/3 1000



20088. ☒ 1909 Badacsony, Úri társaság, photo (E 2000



20089. \*\* Badacsony, Tapolca; Szent György-heg 2000



20090. ☒ Badacsony, strandfürdő T2/3 1200



20091. \*\* Badacsony, Kisfaludy ház T2 1000



20092. ☒ Badacsonytomaj, part, csónakázók, villá 1800



20093. \*\* Baj, iskola, csoportkép, kiadja Lindenbe 2400



20094. \*\* Baj, iskola, csoportkép, kiadja Lindenbe 2400



20095. \* Baja, Fő tér, Schlieszer Miksa és Berger 2800



20096. ☒ Baja, Városi strand (EK) T2/3 1000



20097. ☒ Baja, Erzsébet királyné utca, Klein Rezs 3600



20098. ☒ Baja, Dunakorzó, Nemzeti Szálloda (EM) 7800



20099. \*\* Bajna, Hősök szobra a műhelyben, ph 4000



20100. ☒ Bajna, Plébánia, gyógyszerár T2 8000



20101. ☒ 1927 Bajna, Római Katolikus templom, p 1200

**Kérjük telefonos és írásbeli ajánlatait időben adja le!**



20102. ☒ Bakonyjákó, lát kép (EB) T3 **2400**



20103. ☒ 1917 Balassagyarmat, vízimalom, photo **2000**



20104. ☒ Balassagyarmat, Vármegyeháza (r) T4 **1000**



20105. ☒ Balassagyarmat, városi és főutcai részle **1000**

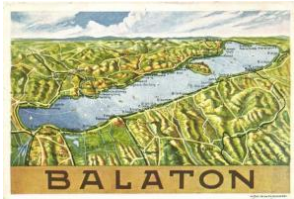

20106. \*\* Balaton térkép; a Duna-Száva-Adria V **2200**



20107. \*\* 1896 Balaton vi déke, Balatonfüred, Za **3000**



20108. ☒ Balaton, Fűrdőtele a Balatonon (fl) T3 **1400**



20109. ☒ Balaton, napkelte a tavon, vitorlás (EK) T2 **900**



20110. \* Balaton, Naplemete hangulat, evezőscso **900**

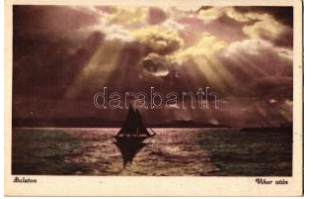

20111. \* Balaton, Vihar után, hajó T2 **900**



20112. \* Balaton, vihar T2 **900**



20113. \*\* Balaton, vihar a tavon, vitorlás hajó (EK) **900**



20114. \*\* Balaton, térkép, repülőgép, gőzhajó, v **1000**



20115. \* 1940 Balaton, VI. Nemzetközi Sporthét, **1600**



20116. ☒ Balaton, tóparti homokfürdő, vitorlás hajó **1000**



20117. ☒ Balaton (vágott / cut) T4 **800**



20118. ☒ Balaton, Baross gőzhajó (EK) T2/3 **1000**



20119. \* Balaton, Baross gőzös (EK) T2/3 **1600**



20120. \*\* Balatonalmádi I átképe (EK) T2/3 **1200**



20121. ☒ Balatonalmádi, kikötő, gőzhajó (fa) T3 **1000**



20122. ☒ Balatonalmádi-Fürdő, Pannónia otthon, V **1600**



20123. ☒ Balatonberény, kikötő, hajók (EK) T2/3 **1000**



20124. ☒ Balatonboglár, Görög kastély a várdombon **2800**



20125. ☒ Balatonfenyves, vasútállomás T2 **2400**



20126. ☒ Balatonföldvár, országzászló, Kupa Vezér **900**



20127. \*\* Balatonfüred, Balaton térkép, Károlyi G **1000**



20128. \*\* Balatonfüred-fürdő, kikötő (fa) T3 **2200**



20129. ☒ Balatonfüred-fürdő, Csendőrségi gyógyh **1600**



20130. \* Balatonfüred, hajóállomás, Baross gőzös **3600**



20131. ☒ Balatonfüred-fürdő, Erzsébet udvar (EK) **1000**



20132. ☒ Balatonfüred-fürdő, Erzsébet udvar, Tibor- **800**



20133. ☒ Balatonfüred-fürdő, Erzsébet-udvar és Tibor **800**



20134. Balatonfüred-fürdő, Tibor-fürdő T2 **800**



20135. Balatonfüred-fürdő, Postagalamb T2 **1400**



20136. Balatonfüred-gyógyfürdő, Tiszti üduló (E **1000**



20137. Balatonfüred-gyógyfürdő, Tiszti üduló (EK) **800**



20138. 1926 Balatonkenese, fürdőzők csoportkép **1600**



20139. Balatonkenese, fővárosi üdulóhely T2 **1000**



20140. Balatonkenese, Sétány T2 **1600**



20141. Balatonkenese, Hősök szobra T1/2 **1400**



20142. Balatonkenese, Hajó kikötő (EB) T3 **800**



20143. Balatonkenese, Rákóczi fa (EK) T2/3 **800**



20144. Balatonkenese, Székesfővárosi alkalm **1200**



20145. Balatonkenese, Székesfővárosi alkalmaz **1000**



20146. Balatonkenese, Székesfővárosi alkalmaz **1200**



20147. Balatonkenese, Székesfővárosi Alkalmaz **1000**



20148. Balatonkeresztúr-fürdő, Partirészlet T2/ **1800**



20149. Balatonlelle-fürdő, fürdőzők, Kengyel Ró **4000**



20150. Balatonszabadi, B. ezerdj Victor Gyermekek **1000**

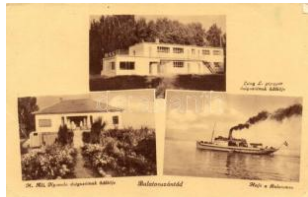

20151. Balatonszántód, Állami nyomda dolgoz **1000**



20152. Balatonszárszó, S. oli Deo Gloria üduló; Ba **4400**



20153. Balatonszárszó, v. asúti sínek, vitorlások a **3600**



20154. Balatonszárszó, Szárszó; Nefelejts villa **3200**



20155. Balatonszárszó, D. omonkos-nyaralók; Má **2800**



20156. Balatonszárszó, t. emplom, part, fürdő T1 **1000**



20157. Balatonszemes-fürdő, Felső sétány, vi **2000**



20158. Balatonszemes, B. olond-vár, Kikötő, vitorl **1400**



20159. Balatonszemes-fürdő, Vasútállomás, Ba **1000**



20160. Balatonszemes, N. yaralók; Berliner Salam **1600**



20161. Balatonszemes-fürdő, Feljárt a Felső **1200**



20162. Balatonszemes-fürdő, feljárt a felső sétán **900**



20163. Balatonvilágos, Klára telep, vasútállom **1600**



20164. Balatonvilágos, Postatakarékpéntzár d **1400**



20165. Balatonya, flora I; Hunyady fényképész **1600**



## Havi két gyorsárverésünkre folyamatosan várjuk a beadásokat!



20166. ☒ Bana, utca rész let (ázott / wet damage) **2000**



20167. ✳ Bánhida, Magyar Dunántúli Villamossági **1600**



20168. ☒ Bárdibükk, Goszt hony kastély (EK) T2/3 **1000**



20169. ☒ Békéscsaba, Fő tér, Városháza, kiadja T **2000**



20170. ✳✳ Békéscsaba, Fő tér T2 **1000**



20171. ✳ Békéscsaba, Nád or szálloda (EK) T2/3 **1400**



20172. ☒ Békéscsaba, vas útállomás (EK) T2/3 **2000**



20173. ☒ Békéscsaba, Kör ös part T2 **1000**



20174. ☒ Békéscsaba, Kör ös részlet, híd (fa) T3 **1000**



20175. ✳✳ Békéscsaba, Ap olló Mozgóképszínház **2400**



20176. ✳ Berettyóújfalu, va sútállomás (vágott / cut) **2200**



20177. ☒ Berettyóújfalu, M . kir. téli gazdasági isko **1400**



20178. ✳✳ Bessenyőtelek, népiskola, Római katolik **900**



20179. ✳ Bicske, Griger Mik lós szobra, Horthy Mikl **1000**



20180. ☒ Boglyoska, Ambr özy Ágoston villája T2 **6000**



20181. ☒ Bonyhád, Percze I kastély a parkkal, kiad **4400**



20182. ✳ Budapest - régi ké peslap füzet, 10 db bud **3000**



20183. ✳✳✳ Budapest - 6 db régi képeslap, Szab **1000**



20184. ✳✳☒ Budapest; E rzsébet királyné szállod **2000**



20185. ✳ 1895(!) Budapest , Fővárosi vigadó, Régi **6000**



20186. ☒ Budapest, Rudolf rakpart, litho (b) T4 **1600**



20187. ☒ Budapesti típus, Art Nouveau s: A. Heye **4000**



20188. ✳✳✳ Budapest, N emzetközi Vásár, Ipari **1000**



20189. ✳✳ Budapest, N emzetközi Vásár, 1940-19 **1000**



20190. ✳✳✳ 1942 Budap est, Nemzetközi Vásár **1000**



20191. ☒ 1940 Budapest, N emzetközi Vásár, Goldb **2000**



20192. ☒ 1948 Budapest, N emzetközi Vásár, BNV **1200**



20193. ☒ 1906 Budapest, H ordógyár, munkások, p **3000**



20194. ☒ 1906 Budapest, R ákóczi és a bujdosók h **5000**



20195. ☒ Budapest, gőzha jó, kivilágított Lánchíd, **1000**



20196. ✳✳ Budapest, látké p a Szent Gellért-szobo **1000**



20197. ☒ Budapest, kilátás a Szent Gellért szobor **1000**



20198. \*\* Budapest, kilátás a Gellért hegyről, Erz 1000



20199. ☒ Budapest, Országház, Halászbástya, Lá 1000



20200. ☒ 1899 Budapest, a Duna Buda és Pest kö 1200



20201. ☒ Budapest, dunai részlet, hajó kikötő (EK) 1000



20202. ☒ Budapest, Országház, Margithíd (EK) T2 1000



20203. \*\* Budapest, Duna, országház (vágott / cut) 800



20204. ☒ 1899 Budapest, kilátás a Margitsziget fel 1000



20205. ☒ Budapest, Erzsébet híd (kopott sarkak / w) 1200



20206. ☒ Budapest, Erzsébet híd, kiadja Taussig A 1000



20207. ☒ Budapest, Erzsébet híd (EK) T2/3 800

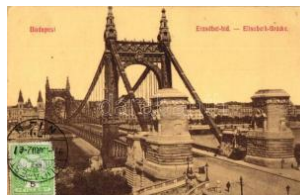

20208. \* Budapest, Erzsébet híd, budai hídfő (EB) 1000



20209. ☒ Budapest, Erzsébet híd, budai hídfő T2 1000



20210. ☒ Budapest, Ferenc József-híd, budai hídfő 1000



20211. ☒ Budapest, Ferenc József híd, Központi V 1200



20212. ☒ Budapest, Duna, Ferencz József híd, us 2200



20213. ☒ Budapest, Lánchíd, Bazilika, Magyarország 2600



20214. ☒ Budapest, Lánchíd, Pesti hídfő T2 800



20215. \*\* Budapest, Lánchíd T2 1000



20216. ☒ Budapest, Lánchíd, Bazilika (vágott / cut) 1000



20217. \*\* Budapest, Lánchíd T2 900



20218. \*\* Budapest, Lánchíd T1 1000



20219. ☒ 1898 Budapest Lánchíd, Vadászkürt szá 1200



20220. ☒ Budapest I. Kilátás a Halászbástyáról, litho 800



20221. ☒ Budapest I. Buda i látkép, Lánchíd, litho ( 1600

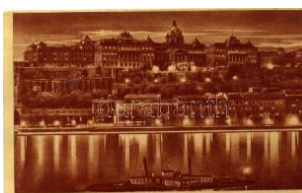

20222. \*\* Budapest I. Királyi vár, metallic card T1 1000



20223. ☒ Budapest I. Királyi vár és várbazár, gőzhajó 900



20224. \*\* Budapest I. Vár, Szent István szobor T 1000



20225. ☒ Budapest I. Királyi vár, Szent István szobor 1000



20226. \*\* Budapest I. Királyi vár, a kápolna belseje 800



20227. ☒ Budapest I. Királyi várpalota, márványter 1000



20228. \*\* Budapest I. Királyi vár, B.L. No. 66 T2 800



20229. ☒ Budapest I. Királyi vár T2 1000

**Weboldalunkon a zárás pillanatáig licitálhat és követheti tételei állását!**



20230. \*\* Budapest I. Királyi vár, Szent Gellért gőzhajó **900**



20231. Budapest I. Vár, Szent István király szob **1000**



20232. Budapest I. Királyi vár, Szent Gellért gőzhajó **800**



20233. Budapest I. Királyi vár (EK) T2/3 **1000**



20234. \*\* Budapest I. Királyi vár, Fiume szálloda T**1800**



20235. Budapest I. Királyi vár, éjszaka T**2 1000**



20236. \*\* Budapest I. Királyi vár, gőzhajó T**2 900**



20237. Budapest I. Királyi vár (EK) T2/3 **900**



20238. Budapest I. Királyi vár (EK) T2/3 **900**



20239. Budapest I. Királyi palota, gőzhajó, Divald **k800**



20240. \*\* Budapest I. Királyi vár, várbazár, gőzha **1200**



20241. 1908 Budapest I. Királyi vár, férfi kutyával, **800**



20242. Budapest I. Királyi vár, gőzhajó (EK) T1/2 **1000**



20243. Budapest I. Vár, Hunyadi-szobor (Rb) T2/ **1000**



20244. \*\* Budapest I. Királyi vár, látkép Jenő herc **1000**



20245. Budapest I. Budai vár, Mátyás templom, **1000**



20246. \*\* Budapest I. Halászbástya, Julián szobor **1200**



20247. \*\* Budapest I. Halászbástya, kivilágítva, é **1000**



20248. \*\* Budapest I. Halászbástya, megvilágítv **1000**



20249. Budapest I. Halászbástya (EK) T2 **1000**



20250. Budapest I. Halászbástya (EK) T2/3 **1000**



20251. \*\* Budapest I. Halászbástya (EK) T2/3 **1000**



20252. \*\* Budapest I. Halászbástya, Koronázó F **1000**



20253. Budapest I. Halászbástya, Hunyadi János **1000**



20254. Budapest I. Halászbástya, lépcső T2 **1000**



20255. Budapest I. Vár, Hunyadi szobor; kiadja G **1000**

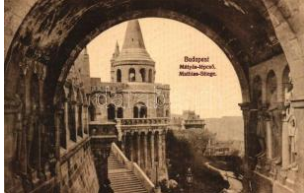

20256. \*\* Budapest I. Mátyás lépcső (vágott / cut) **800**



20257. \*\* Budapest I. Budai alagút, csendőr, lova **1400**



20258. \*\* Budapest I. Alagút, Takarékpénztár, T2**1400**



20259. Budapest I. Szent Gellért szobor T2 **1200**



20260. Budapest I. Gellért szobor kivilágítva, éjs **1000**



20261. Budapest I. Gellért szobor kivilágítva, lát **1000**



20262. \* Budapest I. Szent Gellért szobor az Erzsé 1200



20263. \*\* Budapest I. Csikós szobor, télen T1/2 1000



20264. ☒ Budapest I. kilátás a Várkertből (fa) T3/4 1200



20265. ☒ Budapest I. Víziváros, a távolban a Parla 1400



20266. ☒ 1897 Budapest I. Víziváros, a távolban a 1600



20267. \*\* Budapest I. Víziváros T1 1000



20268. ☒ Budapest I. Tabán, Plébániatemplom be 1800



20269. ☒ 1898 Budapest I. Tabán, Királyi vár, Lán 1800



20270. \*\* Budapest I. Naphegy, villák; kapható a 4000



20271. \*\* Budapest I. Erzsébet királyné dolgozós 1200



20272. \*\* Budapest II. Szent Lukács fürdő kioszk 6000



20273. ☒ 1899 Budapest II. Szent Lukács fürdő, G 5000



20274. ☒ Budapest II. Szent Lukács fürdő (kis szak 1200



20275. \* Budapest II. Baró Kohner villa; Budakesz 8500



20276. ☒ Budapest II. Baráth villa; Bolyai utca 3., G4000



20277. ☒ Budapest II. Pest hidegkút-Ófalu, Római 3000



20278. ☒ Budapest II. Hűvösvölgy, villamos (EB) T 7000

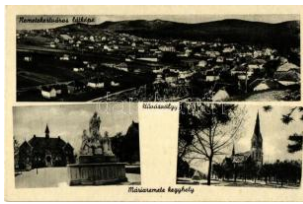

20279. \*\* Budapest II. Hűvösvölgy, Remeteváros 1600



20280. ☒ Budapest II. Hűvösvölgy, híd, villamosok 1600



20281. ☒ Budapest II. Svábhegy, szanatórium (EB) 1000



20282. ☒ Budapest II. Országos Magyar Chemiai Intézet 2400



20283. ☒ Budapest II. Mária-remete, Szent József 1000



20284. \*\* Budapest II. Máriaremete, Új templom 1000

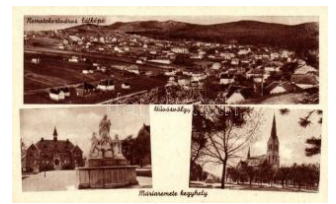

20285. \*\* Budapest II. Máriaremete, Remetekert 1000



20286. \*\* Budapest II. Máriaremete, út (EK) T2/3 1000



20287. ☒ Budapest II. Mária-remete, Kegyetemplom 1200



20288. \*\* Budapest II. Máriaremete, új templom o 1000



20289. ☒ Budapest II. Mária-remete, új templom, Div 800



20290. \*\* Budapest II. Ma nréza férfi lelkigyakorlási 1400



20291. \*\* Budapest II. Ma nréza férfi lelkigyakorlási 1400



20292. \*\* Budapest II. Ma nréza férfi lelkigyakorlási 1400



20293. \*\* Budapest II. Ma nréza férfi lelkigyakorlási 1400

## Rengeteg érdekes tétel az egyéb gyűjtési területek anyagában!



20294. Budapest II. Ma nézsa lelkigyakorlatos h **1000**



20295. Budapest III. Óbuda, Polgár tér, Szabó **16000**



20296. Budapest III. Óbuda, Hajógyár, gőzhajó **12000**



20297. Budapest III. Óbuda, Hajógyár, kiadja Ko **9000**



20298. Budapest III. Óbuda, Hajógyár, kiadja Ko **9000**



20299. Budapest III. Óbuda, Dunagőzhajózási **9000**



20300. 1949 Budapest II I. Óbudai Református E **1600**



20301. Budapest III. Aquincum, Divald Károly T2 **800**



20302. Budapest IV. Újpest, Egyesült Izzó, Vá **1000**



20303. Budapest V. Magyar királyi Igazságügyi **2000**



20304. Budapest V. Országház, kilátás a Halászb. **1200**



20305. Budapest V. Országház, kilátás a Halászb. **1200**



20306. Budapest V. Országház, gőzhajó T2 **1000**



20307. Budapest V. Országház, hajó T2 **1000**



20308. Budapest V. Országház, hajóállomás a b **900**



20309. Budapest V. Országház, gőzhajó T **1200**



20310. Budapest V. Országház, képviselőház **1200**



20311. Budapest V. Országház, Lánchíd gőzhajó **1600**



20312. Budapest V. Országház, gőzhajó, kiadja **1000**



20313. Budapest V. Országház, oszlopocsarnok **1200**



20314. Budapest V. Országház (EK) T3/4 **1000**



20315. Budapest V. Országház, gőzhajó, u **1400**



20316. Budapest V. Országház, gőzhajó, kiadja **1000**



20317. Budapest V. Országház, oszlopocsarnok **1200**



20318. Budapest V. Országház, gőzhajó T2 **800**



20319. Budapest V. Országház, hajóállomás a **1600**



20320. Budapest V. Országház, hajóállomás a **1600**



20321. Budapest V. Országház, kiadja Divald **1000**



20322. Budapest V. Országház belseje, lépcső **1200**



20323. Budapest V. Országház, hajó Újpest irányába **800**



20324. Budapest V. Országház, hajó (EK) T2/3 **1000**



20325. Budapest V. Országház, uszályok, gőzha **1200**



20326. ☒ Budapest V. Országház T2 1000



20327. ✱✱ Budapest V. Károly kaszárnya, most Ü 3000



20328. ☒ Budapest V. Igazságügyi palota (EK) T2 1000



20329. ☒ Budapest V. A Társasági palotája, M 1000



20330. ✱✱ Budapest V. Oszták-Magyar Bank T1/ 1000



20331. ✱✱ Budapest V. Magyar Általános Hitelbank 800



20332. ✱✱ Budapest V. Királyi Kúria T1 1000



20333. ☒ 1899 Budapest V. A Fővárosi Vigadó (EK)1000



20334. ✱ Budapest V. Hungária, Bristol és Carlton 1000



20335. ☒ Budapest V. Hétvezér Söröző és éttere 1400



20336. ✱✱ Budapest V. Beáta királyi templom 800



20337. ☒ Budapest V. Deák Ferenc szobor (b) T4 1200



20338. ✱✱ Budapest V. Szabadság tér (EK) T2/3 800



20339. ☒ Budapest V. Szabadság tér (EK) T2/3 800



20340. ☒ Budapest V. Szabadság tér (EK) T2/3 800



20341. ✱✱ Budapest V. Szabadság tér, Irredenta vir 800



20342. ✱ Budapest V. Szabadság tér (EK) T2/3 1000



20343. ✱✱ Budapest V. Szabadság tér T2 1000



20344. ☒ Budapest V. Szabadság tér T2 1000



20345. ☒ Budapest V. Szabadság tér, Magyar-Oszt 900



20346. ☒ Budapest V. Gize Illa tér, Pesti Magyar Ke 1600



20347. ✱ Budapest V. Eskü út (Rb) T2/3 1000



20348. ☒ Budapest VI. Nándor vasúti híd (Ferdinán) 6000



20349. ✱✱ Budapest VI. N. nyugati pályaudvar, villa 1400



20350. ☒ Budapest VI. Nyugati Pályaudvar, vasúti 1000



20351. ☒ Budapest VI. Opera, Divald Károly T2 1000



20352. ☒ Budapest VI. Magyar királyi opera (EK) 1000



20353. ☒ Budapest VI. Opera (EK) T2/3 1000



20354. ☒ Budapest VI. Magyar királyi opera (EK) 1000

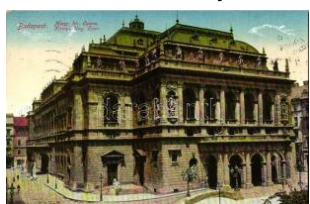

20355. ☒ Budapest VI. Opera T2 800



20356. ☒ Budapest VI. Magyar királyi opera (EB) 1000



20357. ✱✱ Budapest VI. Hotel Britannia, Teréz kör 800

**Megnyílt megújult webshopunk! Folyamatosan bővülő kínálat!**



20358. \*\* Budapest VI. Ernst Múzeum, Mária Terézia térsége 1800



20359. Budapest VI. Vén déglő a Kéményseprőhöz 5500



20360. \*\* Budapest VI. Parisien Grill Revue Dancing Budapest 1200



20361. \*\* Budapest VI. Parisien Grill, nyári helyisége 1400



20362. \*\* Budapest VI. Parisien Grill, nyári helyisége 1400



20363. Budapest VI. Király utca 47., Pekáry ház 8500



20364. \* Budapest VI. Erzsébet-körút, villamos, Fő utca 1200



20365. \* Budapest VI. Teréz-körút (EK) T2/3 1200



20366. Budapest VI. Andrássy út, Opera (EK) T2 1000



20367. \*\* Budapest VI. Andrássy út (vágott / cut) T4800



20368. Budapest VI. Andrássy út, automobile T2 1200



20369. \* Budapest VI. Andrássy út, Ganz Antal (v) 1600



20370. Budapest VI. Andrássy út, Weiner Mátya 1000



20371. \* Budapest VI. Andrássy út, takarékpénztár 1200



20372. \*\* Budapest VI. Andrássy út, takarékpénztár 1000



20373. \*\* 1914 Budapest VIII. Baross tér, katonák 4400



20374. \* 1930 Budapest V. II. Klauzál utca 2.; Bohémia 3000



20375. \*\* Budapest VII. Rákóczi út, Bonyhárd M. 1600



20376. Budapest VII. Magyar Divatcsarnok; Rákóczi út 1000



20377. \*\* Budapest VII. Vörösmarty Állami áruház, belső 800



20378. Budapest VII. Rigó-fészek halászkert téli páncélosok 800



20379. \* 1918 Budapest V. II. Gambrinus étterem Erzsébet körút 27 1400



20380. \* Budapest VII. Fekete Dezső úri és női fodrászat 1000



20381. Budapest VII. 1897 Hazslinszky Károly 12000



20382. \*\* Budapest VIII. Tisza térség, Sporttelep 5000



20383. \*\* Budapest VIII. Múzeum körút, Nemzeti Múzeum 10000



20384. Budapest VIII. Kálvin tér, villamos T2 1200



20385. Budapest VIII. Keleti út, Orient Szálló 10000



20386. \*\* Budapest VIII. Rákóczi út, Rókusi-kórház 1000



20387. Budapest VIII. Mária Terézia térség iskola, kőépület 1400



20388. \*\* Budapest VIII. Ludovika Akadémia, a Szent István tér 1000



20389. Budapest IX. Elevektor épület, uszályok, 4000



20390. ☒ Budapest IX. Vám ház körút, Központi Vás 4400



20391. ☒ 1898 Budapest IX . Központi vásárcsarnok 2800



20392. ☒ 1898 Budapest IX . Iparművészeti múzeum 1400



20393. \*\* Budapest IX. Anatómiai Intézet (EB) T3 1400



20394. ☒ Budapest IX. Üllői út, Iparművészeti múz 1400



20395. \*\* Budapest IX. Arany Angyal vendéglő, v 1000



20396. \* Budapest IX. Ranolder Intézet, Kisdedöv 1800



20397. \*\* Budapest IX. Ranolder Intézet, iskola; 1600



20398. \* Budapest IX. Ranolder Intézet belseje föl 1000



20399. \*\* Budapest IX. Ranolder Intézet, Tanterem 1000



20400. \*\* Budapest IX. Ranolder Intézet, Házi ká 1200



20401. \*\* Budapest IX. Ranolder Intézet, iskola, 1200



20402. \*\* Budapest IX. Ranolder Intézet, Polgári 1800



20403. \*\* Budapest IX. Ranolder Intézet, terasz (E800



20404. \* Budapest X. Haggenmacher Sörgyárak R 1000



20405. \*\* Budapest XI. - 2 db megíratlan régi kép 1600



20406. ☒ Budapest XI. Keleti pályaudvar, vasútállomás (E 8000



20407. ☒ Budapest XI. Keleti pályaudvar, vasútállomás, g 8000



20408. \*\* Budapest XI. Albertfalva, Római Katolikus 1800



20409. ☒ Budapest XI. Lágymányos (ragasztányom) 1200



20410. \*\* Budapest XI. Szentimrév város, Ciszterci 1200



20411. \*\* Budapest XI. Szent Imre Kollégium, házikó 800



20412. \* Budapest XI. Gellért-hegyi sziklatemplom 1200



20413. ☒ Budapest XI. Gellért-hegy, citadella, a M 1000



20414. ☒ Budapest XI. Szent Gellért szálló, hullám 1000



20415. ☒ Budapest XI. Pálóc kolostor a sziklatemplom 1200



20416. \*\* Budapest XI. a Pálóc rend budai szikla 1400



20417. \*\* Budapest XI. a Pálóc rend budai szikla 1400



20418. \* Budapest XI. Magyarország Nagyasszony 1200



20419. ☒ Budapest XII. Jánoshegy, Erzsébet királyné 1000



20420. ☒ Budapest XII. Svábhegy, Templom és is 2000



20421. ☒ Budapest XII. Svábhegy (Szabadság-hegy) 900



Lindner és Kobra termékek teljes választékban megrendelhetők irodánkban vagy



20422. \*\* Budapest XII. Svábhegy, Rege szálló a 800



20423. ☒ Budapest XII. Zu gliget, Disznófó-forrás é 2400



20424. ☒ Budapest XII. Zu gliget (EK) T2/3 1800



20425. ☒ Budapest XII. Cs illeberci Uttörőváros, út 1600



20426. \* Budapest XIII. Ma rgitszigei víztorny (b) 1200



20427. \*\*\* Budapest XIII. S zent Margitszigei, Kápo 1000



20428. \*\*\* Budapest XIII. M argitszigei, látkép T2 1000



20429. ☒ Budapest XIII. Ma rgitszigei víztorny (EK) 800



20430. ☒ Budapest XIII. Ma rgitszigei, szanatórium 1000



20431. \*\* Budapest XIII. M argitszigei, fürdőház (EK) 800



20432. ☒ Budapest XIII. Ma rgitszigei Palatinus Hote 800



20433. \*\* Budapest XIII. M argitszigei, fürdőház, a 1200



20434. ☒ Budapest XIII. Ma rgitszigei, fürdő (fa) T3 1000



20435. \*\* Budapest XIII. L ipót körút, Vigszínház, 1600



20436. ☒ Budapest XIII. Lip ót körút, Vigszínház (E) 1000



20437. \* Budapest XIII. Gr and Hotel Palatinus T2 900



20438. \*\*\* Budapest X IV. - 5 db régi képeslap 1000



20439. ☒ Budapest XIV. Sz épművészeti Múzeum, 1000



20440. \*\*\* Budapest XIV. V árosligeti részlet, M.T. é3000



20441. \*\*\* Budapest XIV. V árosligeti, Mezőgazdaság 900



20442. ☒ Budapest XIV. Vá rosliget, tó, Vajdahunya 1000



20443. \*\* Budapest XIV. V árosligeti tó a millenniu 1000



20444. ☒ Budapest XIV. Vá rosliget, Vajdahunyd v 1000



20445. ☒ 1899 Budapest X IV. Városligeti tó (EK) T 1000



20446. ☒ Budapest XIV. Vá rosliget, Történelmi cso 1000



20447. ☒ 1899 Budapest X IV. Városligeti tó (EK) T 1000



20448. ☒ 1898 Budapest X IV. Városligeti tó (EK) T 1000



20449. ☒ Budapest XIV. Vá rosliget tó, csónakázó, 1000



20450. ☒ Budapest XIV. Vá rosliget, Millenniumi emlé 900



20451. ☒ 1898 Budapest X IV. Vajdahunyd vár, T 1000



20452. \* Budapest XIV. Va jdahunyd vára T2 1000



20453. ☒ Budapest XIV. Ál latkert, Főbejárat, terve 1000



20454. \*\* 1939 Budapest X IV. Hősök tere, XXVIII. 1000



20455. \*\* Budapest XIV. Hősök tere, a XXXIV. Ne 1000



20456. \*\* 1938 Budapest XIV. Hősök tere, a XXXI 800



20457. 1938 Budapest X IV. Hősök tere, a XXXIV 1200



20458. Budapest XIV. An gol park, Whip T2 3000



20459. Budapest XIV. Magyar kir. Mezőgazdaság 800



20460. \* cca 1910 Budapest, XIV. Hungária körút 3000



20461. \*\* Budapest XVI. M átyásföld, Mátyás király 1200



20462. \* Budapest XVII. R ákoshegy, Községháza 1600



20463. Budapest XVIII. P estszentlőrinc, Szent Jó 3000



20464. \*\* Budapest XVIII. Pestszentlőrinc, Szent 1000



20465. \*\* Budapest XIX. K ispest, Jézus Szíve tem 1000



20466. Budapest XX. P esterzsébet, MAV Vasút 3000



20467. \* Budapest XXI. Cs epel, Villamos végállom 6000



20468. Budapest XXI. Cs epel, országzászló T3 2000



20469. \* Budapest XXII. Bu dafok, városháza (EK) 1600



20470. \*\* Budapest XXII. B udatétény, kiadja Csás 1400



20471. \*\* Budapest XXII. Nagytétény, Fő utca, te 4000



20472. Budapest XXII. N agytétény, országzászl 1400



20473. \*\* Bugac, ménes T 2 800



20474. Budapest Bugyi, Fő utca, R eformátus és Katoliku 16000



20475. \*\* Cegléd; Vá rosháza, főgimnázium, 1200



20476. \*\* Cegléd nevezet ességei, Református te 1000



20477. \* Cegléd, Árpád tér , Kossuth szobor T2 1200



20478. \* Cegléd, Városház (EK) T2/3 1200



20479. Celdömölk, Fűtő ház a vasútállomáshoz 16000



20480. \*\* Celdömölk, Po lgári iskola, Római Kato 1600



20481. \*\* Celdömölk, vas útállomás, Sághegyi Tr 1600



20482. \*\* Celdömölk, Ap átsági templom (EK) T2 1600



20483. Celdömölk, Evan gélikus templom (EK) T 1400



20484. Csepreg, Széche nyi tér (EK) T2/3 2000



20485. Cserépfalu, Fűtő a és tájnézet (EK) T2/3 800

## Havi két gyorsárverésünkre folyamatosan várjuk a beadásokat!

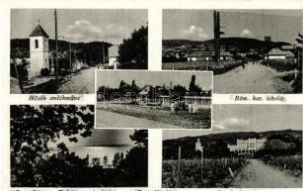

20486. \*\* Csopak, Hősök emlékműve, Római k 1000



20487. ☒ Csorna, Ráth-kas tély, kiadja Martincsevics 2000



20488. \* Debrecen - 16 db régi városképes képes 1000



20489. \* Debrecen, Kossuth szobor, leporellolap, 1600



20490. ☒ Debrecen, Öt fogatú cívisszeker 1800



20491. ☒ Debrecen, Bugyi Sándor talygás (EK) T2/300



20492. ☒ Debrecen Szabad királyi város ötös dísz 1600



20493. ☒ Debrecen, Országos Tanítói Árvaház (E) 2800



20494. \* Debrecen, Római Katolikus főgimnázium 3400



20495. \*\* Debrecen, Hajdú laktanya (EB) T3 2400



20496. \*\* Debrecen, M. kir. tudományegyetemi k 1200



20497. ☒ Debrecen, Református főgimnázium a Csok 800



20498. ☒ Debrecen, Városi bérházak, Marton Gyu 1800



20499. ☒ Debrecen, Déry múzeum T2 1000



20500. ☒ Debrecen, Kossuth utca, villamos (fl) T3 6000



20501. ☒ Debrecen, Ferenc József út, Phoenix Bizt 3600



20502. ☒ Debrecen, Piac utca a kis templommal, J 4400



20503. ☒ Debrecen, Református püspöki palota (EK) 1000



20504. ☒ Debrecen, Római katolikus templom (fa) 1000



20505. \* Diósgyőr, Várrom (vágott / cut) T4 800

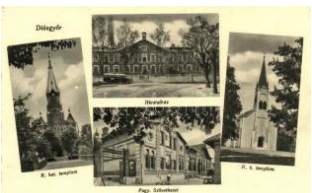

20506. \*\* Diósgyőr, Hivatalkó, Fogyasztási Szó 1000



20507. \*\* Dombóvár, Szent Orsolya zároda, Intern 2000



20508. \* Dombóvár, Állami polgári fiú iskola, Hősök 1200



20509. ☒ Dombóvár, Római Katolikus templom, Es 1000



20510. \* Dömsöd, Sziget; Könyv Miklós kiadása T2 1000



20511. \* Dör, utcarészlet, kiadja Stegmüller műinté 5500



20512. ☒ Dunaföldvár (EK) T2/3 1800



20513. ☒ Dunaharaszti, Hősök ligete, Emlékmű, H 1200



20514. ☒ Dunakeszi-Alag; Versenylovak visszatér 9000



20515. \* Dunakiliti, Németh-villa, Községháza, utca 3000



20516. ☒ Dunaújváros, Duna napentele, Sztálinváros 1400



20517. \* Edelény, Hősök szobra, templom, Kobur 1000



20518. ✳ Eger, a Vár, a putnikoki vasút által átvágott 1600



20519. ✳✳ Eger, vár részlete T1/2 1000



20520. ☒ Eger, Fő utca, Hecker Béla és Kardos Sándor 3000



20521. ☒ Eger, Széchenyi utca, Venzlovsky üzle 5500



20522. ☒ Eger; látkép, Minaret, Bazilika, Líceum, 1000

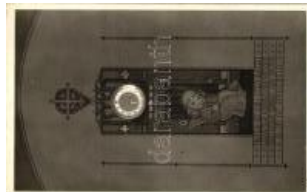

20523. ✳ Eger, Angolkisasszonyok B.M.V. Intézeté 1000



20524. ☒ Eger; Érsekert a kioskkal T2 1200



20525. ☒ Eger, Dobó István szobor T2 800



20526. ✳✳ Egerfarmos utca (EK) T2/3 1000



20527. ✳ Ercsi, vasútállomás, cukorgyár, kiadja Ifj. 4000



20528. ✳ Ercsi, Szigetrészlet (EK) T2/3 4000



20529. ✳✳ Ercsi, Római Katolikus templom, Báró E 1200



20530. ☒ Esztergom, Mária Valéria híd (EK) T2/3 1200

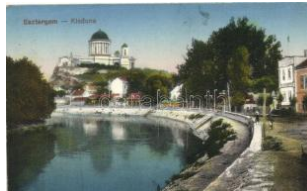

20531. ☒ Esztergom, Kisdu na, Bazilika T2 800



20532. ☒ Esztergom, Bazilika és Erseki Tanítóképző 800



20533. ☒ Esztergom, a Bazilika az oszlopcsarnokkal 800



20534. ☒ Esztergom, Bazilika, Kis Duna T2 1000



20535. ✳ Esztergom, Bazilika, híd (Rb) T2/3 900



20536. ✳✳ Esztergom, Bazilika belseje T2 1000



20537. ☒ Esztergom, Bazilika, Primási palota 1400



20538. ✳✳ Esztergom, látkép a Bazilikával (EK) T 1000



20539. ☒ Esztergom, Bazilika, kikötő, hajó, kiadja 1000



20540. ☒ Esztergom, Kossuth Lajos utca, laktanya 5500



20541. ✳ Esztergom, Ferenc József út (EK) T2/3 3000



20542. ☒ Esztergom, Széchenyi-tér (EK) T2/3 3600



20543. ☒ Esztergom, Lőrinc utca, Korona Szálloda 2600



20544. ☒ Esztergom, Tennisz-pálya, Bazilika, kiad 2800



20545. ✳✳ Esztergom, az 1934-ben leleplezett 191 1400



20546. ☒ Esztergom, Belvárosi plébánia-templom 2600



20547. ✳✳ Esztergom-Tábor, Legénységi fürdő (E 2000



20548. ✳✳ Esztergom-Tábor, Legénységi épület é 1800



20549. ✳✳ Felnémet, Római katolikus templom, is 1600

## Havi két gyorsárverésünkre folyamatosan várjuk a beadásokat!



20550. ✱ Felsőgalla, Hősök szobra T2 **1400**



20551. ☒ 1927 Felsőgöd, V. asútállomás, photo T2 **4000**



20552. ☒ Felső-Ireg, szálló épület Szénásy Béla ki **3800**



20553. ✱ Fonyód-fürdő, Kilitás a Badacsonyra (EK) **1200**



20554. ☒ 1907 Fonyód, Kiránduló társaság csoport **1000**



20555. ☒ Fonyód, Balaton, kikötő, nyaralók T2 **800**



20556. ☒ Fonyód-fürdő, Kilitás a Badacsonyra T2 **800**



20557. ☒ Fonyód, Bélatelepi móló és vasútállomás, **800**



20558. ☒ Fót, Római katolikus templom, belső (EK) **1200**



20559. ✱✱ Fót, Római Katolikus templom, belső, g **1000**



20560. ✱ Földeák, Katolikus fiúiskola, Községháza **7000**

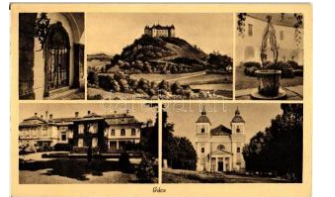

20561. ✱ Gács T2 **1 200**



20562. ✱ Gács, Vár, Kastély, Római katolikus temp **1200**



20563. ✱ Galgamácsa, Vasútállomás, Községháza **7500**



20564. ☒ Galyatető, Római Katolikus templom, ká **1000**



20565. ☒ Galyatető, Galya-nagyszálló (EK) T2/3 **800**



20566. ☒ Gárdony, Régi nagy strand (r) T4 **2000**



20567. ☒ Gógánfa, Horváth Lajos kereskedése, po **6000**



20568. ✱ Gógánfa, Római Katolikus templom, Fesz **5500**



20569. ✱✱ Göd, Dunai kőáruszoda, Kata lak (EB) **7000**



20570. ✱✱ Gödöllő, Ferencz József téri villamos ál **8000**



20571. ✱✱ Gödöllő, Villamos vasútállomás (EK) T **5500**



20572. ✱✱ Gödöllő, vasútállomás T2/3 **2600**



20573. ✱✱ Gödöllő, vasútállomás (EK) T2/3 **2000**



20574. ☒ 1933 Gödöllő, Cs. érkész Jamboree (EK) **1800**



20575. ☒ Gödöllő, Királyi kastély (EK) T2 **800**



20576. ☒ 1899 Gödöllő, várkastély (EB) T3 **800**



20577. ☒ Gödöllő, kastély T2 **1000**



20578. ☒ Gödöllő, Részlet a felső parkból, Divald **1000**



20579. ✱✱ Gödöllő, Nepomuki Szent János szobra **1000**



20580. ✱✱ Gödöllő, Kálvária; Kalántai photo, Stor **1000**



20581. ✱✱ Gödöllő, Erzsébet királyné park; Kalántai **800**



20582. \*\* Gödöllő, Erzsébet királyné park, Sziklac **1200**



20583. \*\* Gödöllő, Járási egészségház; Krumme **1200**



20584. ☒ Gönc, a Fogyasztási szövetkezet főüzlet **4400**



20585. ☒ Gyékényes, pálya udvar, vasútállomás (EB) **800**



20586. \* Gyoma, vasútállomás (EK) T2/3 **2000**



20587. ☒ Gyopáros-fürdő, Községi vendéglő, kert **6000**



20588. \*\* Gyömrő, Gróf Pálffy Géza kastélya, Cs **1400**



20589. \*\* Gyöngyös, Fő tér, piac, Deutsch Salam **4000**



20590. \* Gyöngyös, Fő tér, templom, automobile T **1400**



20591. ☒ Gyöngyös, Országos száll, Hungária száll **1200**



20592. ☒ Gyöngyös, Nemzeti Bank, Hanisz tér, Polg **800**



20593. \* Gyöngyös, Hanisz Imre tér, Barna Ferenc **1000**



20594. \* Gyöngyös, Hanisz Imre tér, Hungária Nag **1200**



20595. \* Gyöngyösorosi; Fogyasztási szövetkezet **4000**



20596. ☒ Győr, Kioszk, Révfalusi híd, Evezőklub **1000**



20597. ☒ Győr, Strandfürdő, Püspökvár, Gy.T.E.E. **1000**



20598. ☒ Győr, Városház, kiadja Berecz Viktor (fa) **1800**



20599. \* Győr, városháza T2 **1000**



20600. \* Győr, városháza (kis szakadás / small tear) **900**



20601. \* Győr, városháza T2 **1000**



20602. \*\* Győr, Deák Ferenc utca T2 **1000**



20603. \*\* Győr, A 200 éves fa emlékére a karmelita **800**



20604. \*\* Győr, Püspökvár; kiadja Berecz Viktor (EK) **800**



20605. ☒ Győr, Püspökvár és Dóczy kápolna (EK) **1200**



20606. ☒ Győr, Papneveld, Székesegyház, Püspö **800**



20607. \*\* Győr, Nagytemplom T2 **1000**



20608. ☒ Győr, Székesegyház belseje, Szent István **1000**



20609. \*\* Győr, Meixner Royal és Fehérvári száll **1200**



20610. ☒ Gyula, Almásy Dienes kastélya T2 **1800**



20611. ☒ Gyula, József főherceg laktanya, Leopold **1600**



20612. \* Hajdúbozsórmény, Piac tér T2 **2800**



20613. ☒ Hajdúbozsórmény, Kálvineum (áztott sa) **1800**



20614. Hajdúnánás, Reformatus templom (EK) T2/3 **2000**



20615. Hajdúszoboszló-Gyógyfürdő, gyógymede **1000**



20616. Hajdúszoboszló, gyógyfürdő, gyöngyme **1000**



20617. Hajmáskér, Magyar királyi tüzérségi lövegállás **8000**



20618. Hajmáskér, Lovarda belső (EK) T2/3 **5500**



20619. Hajmáskér, kiadja Vidámpark János (EK) T **5500**



20620. Hajmáskér, Parancsnoksági épület udvar **2800**



20621. Hajmáskér Császári tüzérségi lövegállás **1400**



20622. Hajmáskér, Bokréta, Községháza, Táborház **1000**



20623. Hánta-Kisbér, Római Katolikus templom **3600**



20624. Harkány-gyógyfürdő, parkrészt, Török-v **1000**



20625. Harkány-gyógyfürdő, Parkrészt (EK) T **1000**

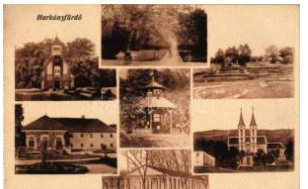

20626. Harkányfürdő, kápolna, park, kútház, temető **1000**



20627. Harkányfürdő, Parkrészt (ázott / wet dam) **8000**



20628. Hatvan, kastély, elemi iskola, Polgári le **1000**



20629. Hatvan, báró Hatvany kastély (EB) T3 **1000**



20630. Hegykő, Hősök szobra (EK) T2/3 **5500**



20631. Hercegfalva (Mezőfalva); Posta és táviró **5500**



20632. Hévíz-gyógyfürdő nevezetességei, Hévíz **1000**



20633. Hévíz-gyógyfürdő, fürdőépület, fürdőzők **1000**



20634. Hévíz, Györgyház, kiadja Márton Mór (E) **1400**



20635. Hévízfürdő, fürdőépület, golya, fürdőzők **T 800**



20636. Hévíz-gyógyfürdő, kollázs **T2 800**

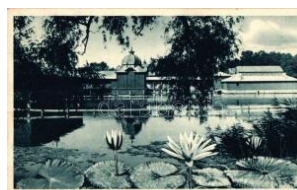

20637. Hévíz, tó, lótszvirág **T2 800**



20638. Hévízgyógyfürdő, Postaaltiszti, Ipartestű **1200**



20639. Hévízgyógyfürdő, Tóresztlet (EB) T3 **1400**



20640. Hódmezővásárhely, Kossuth tér, városház **800**



20641. Hollóstató, Erdői pensió **T1/2 1000**



20642. Hortobágy, csikós, gulyás, kiadja Teleg **4200**



20643. Hortobágy, Idill a tanyán **T2 1200**



20644. Hortobágy, a blaknál **T2 1000**

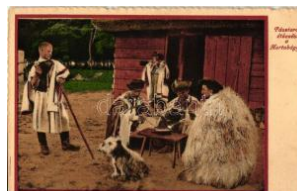

20645. Hortobágy, Pásztorok étkezése **T2 1200**



20646. ☒ Hortobágy, csikós idilli a kútnál, folklór (EK) 1000



20647. \* Hortobágy, Juhász a kutyákkal, kiadja B.J 1000



20648. \* Hortobágy, juhász, Erdélyi udvari fényképe 800



20649. \*\* Hortobágy, Híd i vásár, piac, kiadja Bar 1000



20650. \*\* Hortobágy, Csikós s: Ifj. Kovács (EK) T 1200



20651. \*\* Hortobágy, a tehenész T2/3 1000



20652. \* Hortobágy, sertés pásztor tanya T2 1000



20653. \* Ipolytölgyes, utca, Római katolikus temp 1400



20654. \* Isaszeg, Az issaszeghi hölgyek megkosz 7000



20655. \* Isaszeg, Az issaszeghi hölgyek megkosz 7000



20656. \*\* Ják, Apátsági templom T2 1000

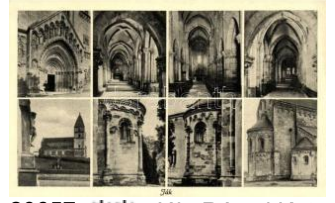

20657. \*\* Ják, Római Katolikus templom, nyolc k 1000



20658. ☒ Jászapáti, Vágó Pál műterme, kiadja Koc 2000



20659. ☒ Jászapáti, Halastói részlet, kiadja Koczk 1200



20660. \*\* Kakasszék, fürdőzők (EK) T2/3 1200



20661. ☒ Kalocsa, Állami polgári fiúiskola T2 1400



20662. \*\* Kalocsa, folklór, templom (EK) T2/3 1000



20663. \*\* Kalocsa, Érseki Szent Kereszt Kórház 1400



20664. \*\* Kalocsa, Jézus-Társasági Atyák templ 1000



20665. ☒ Kalocsa, a külvárosi Szent Imre templom 1000



20666. ☒ Kalocsa, Főszékesegyház (Rb) T2/3 1000



20667. ☒ Kalocsa, a Zárda templom belseje T2 1200



20668. ☒ Kalocsa, Iskolanővérek intézete, a történet 1600



20669. \*\* Kalocsa, Iskolanővérek intézetének ke 1400



20670. ☒ Kaposvár - 2 db régi képeslap, Városház 1000



20671. \* Kaposvári üdvözlét, kiadja Szabó Lipót (E) 2200



20672. \* Kaposvár, Fő utca, könyvkereskedés, kia 3000



20673. ☒ Kaposvár, Nagyboldogasszony plébánia 1200

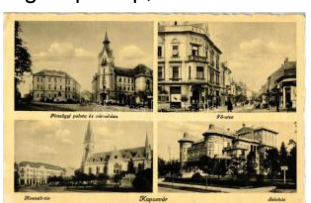

20674. \* Kaposvár, Pénzügyi palota, Városháza, F 1000



20675. ☒ Kapuvár, Herceg Eszterházi park, kasté 1400



20676. ☒ Karád, Római katolikus iskola, Községh 1800



20677. ☒ Karcag, a Nagynőrségi Hírlap szerkesztő 6000



**Az árverési tételek színes képekkel a darabanth.com oldalon!**



20678. ☒ Karcag, Kossuth tér (fa) T4 **1000**



20679. ☒ Kecskemét, Cigányváros, kiadja Fekete **3400**



20680. ☒ Kecskemét, Sétányváros, kiadja G **1000**



20681. \* Kecskemét T2 **1 000**



20682. ☒ Kecskemét, Kato na József Színház, Sze **1000**



20683. ☒ Kecskemét, Szabó Lajos cipészmeister re **1600**



20684. \* Kecskemét, Kegyesrendi főgimnázium, k **1200**



20685. \*\* Kecskemét, Ipa ros otthon (r) T4 **1200**



20686. ☒ Kecskemét, Szabadság tér, Szél Nándor **1000**



20687. \* Kecskemét, Kossuth tér (b) T4 **1200**



20688. \*\* Kecskemét, Rákóczi út, zsinagóga (fa) **2600**



20689. \* Kecskemét, Kossuth szobor, kiadja Szél **1400**



20690. ☒ Kecskemét, Római katolikus nagytempló **1000**



20691. ☒ Keszeg, Huszár-Purgly kastély (vágott / c) **2600**



20692. ☒ Keszeg, Községáza, Iskola, Hangya szó **1600**



20693. \* 1899 Keszthely, Festetics kastély, fürdő, **4000**



20694. ☒ Keszthely, sétány, móló (EK) T2/3 **900**



20695. \*\* Keszthely, M. kir. gazdasági intézet ló **8500**



20696. \*\* Keszthely, Halászsárdó (EK) T2/3 **1000**



20697. \*\* Keszthely, Festetics gróf szobor, Pler L **2800**



20698. ☒ Keszthely, Fesztics utca, kávéház T2 **2200**



20699. \*\* Keszthely, Szent Terézke kiváltságos fő **9000**



20700. \* Kéthely, Községáza, iskola, zárda, temp **1400**



20701. ☒ Kevermes, Községáza, Állami népiskola **2400**



20702. ☒ 1924 Királd, Munkás telep, photo (EB) T **1800**



20703. ☒ Kisbér, templom, kiadja Hafl Kálmán (E) **4000**



20704. ☒ Kisbér, Magyar Király Ménésparancsnok **1400**



20705. ☒ Kiskartal, Podmaniczky-kastély (EK) T2/ **4000**



20706. \*\* Kiskőrös, Petőfi útca, Petőfi szülőháza **1000**



20707. \* Kiskundorozsma, Eszes-féle gőzmalom **4800**



20708. ☒ Kiskundorozsma, utcarészlet (EB) T3 **4400**



20709. ☒ Kiskundorozsma, utcarészlet, Tóth Illés ü **4000**



20710. ☒ Kiskundorozsma, az Eszes-féle gőzmalom 3600



20711. ☒ Kiskundorozsma, Sziksós-fürdő (EK) T2/ 3000



20712. ✱ Kiskundorozsma, Szélmalom, 'Nem fúj a szél, nem fúj a szél' 1000



20713. ✱✱ Kiskunfélegyháza, Constantinum leány 2600



20714. ✱ Kiskunfélegyháza, Állami tanítóképző, Hős 900



20715. ☒ Kiskunhalas, Halas; Fő utca, Kohn Ant 12000



20716. ✱ Kiskunhalas, Városi kórház, kiadja Tirman 3000



20717. ✱ 1915 Kiskunhalas, Sóstói majális, photo T 1600



20718. ☒ 1915 Kiskunhalas, Kuruczhalom, szélima 1400



20719. ✱✱ Kiskunhalas-Sóstói gyógyfürdő, strand, 1000



20720. ☒ Kisújszállás, Városháza, Református tem 1000



20721. ☒ Kocsord, Református elemi népiskola és 3000



20722. ✱✱ Kompolt, Gróf Károlyi Mihály kastélya T 2200



20723. ☒ Kölesd, látkép (EK) T2/3 1000



20724. ☒ Köröshegy, 900 éves Római katolikus tem 1600



20725. ☒ Körösladány, Fő tér, kiadja Véver Oszk 7500



20726. ✱✱ Kőszeg, hajtatlan panoráma (vágott) 1000



20727. ☒ Kőszeg, Szecessziós mozaiklap / Árt No 2000



20728. ✱✱ Kőszeg, neveztességei, Plébánia tem 1000



20729. ✱ Kőszeg, Hősök kapuja, templom, utca, ph 1800



20730. ✱✱ Kőszeg, Kálvária, kiadja Emericanum 1200



20731. ☒ Kőszeg, Szent Flórián szobor, Jézus Sz 1000



20732. ☒ Kőszeg, Írottök, kiadja Róth Jenő T2/3 1000



20733. ✱✱ Kunszentmárton, Polgári iskola, templom 800



20734. ✱✱ Kunszentmiklós - Tass, Gárdonyi és Fe 1600



20735. ☒ 1918 Lapujtó, Kancslapujtó; Fő utca té 2800



20736. ☒ Lengyeltóti, Fő tér, Országzászló, zsinag 1600



20737. ✱✱ Lillafüred, Palota szálló parkrészlettel T 900



20738. ✱✱ Lillafüred, Hámori tó a Palota szállóval, e 800



20739. ☒ Lillafüred, a falu látképe T 1200



20740. ☒ Lillafüred, Tórészlet, Palota szálló T 800



20741. ☒ Lillafüred, Palota szálló és a Hámori tó T 800

24. nagyaukción 2015. november 14.



20742. \* Lillafüred, a nagy vízesés télen (EK) T2 1000



20743. ☒ Lillafüred, a Hámori tó lát képe (EK) T2/3 800



20744. \* Lillafüred, vendéglő (Rb) T2/3 800



20745. \* Lillafüred Anna-bárlang, Éva almafája (EK) 900



20746. ☒ Lovasberény, Gróf Cziráky kastély, kiadja 5500



20747. ☒ Maglód; vasútállomás, Wekerle utca, Kos 4000



20748. ☒ Magyaregregy, Reinoldi és Magdich villa 2200

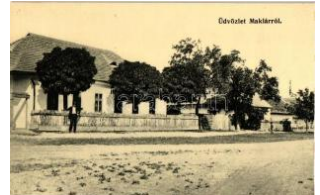

20749. \*\* Maklár T1 1000



20750. \*\* Máriabesnyő, kegyeltár, belső T1/2 1000



20751. \*\* Máriabesnyő, Iszteni Údvöztítő Nővérek 1000



20752. \*\* Máriabesnyő, Iszteni Údvöztítő Nővérek 1200



20753. \*\* Máriabesnyő, Templom belső, kegyeszo 1200



20754. \* Máriagyűd, templom T2 900



20755. \* Martonvásár, Dreher kastély (Rb) T2/3 2000



20756. ☒ Mátészalka, vasútállomás T2/3 2800



20757. ☒ Mátészalka, Hősök tere (EK) T2/3 1400

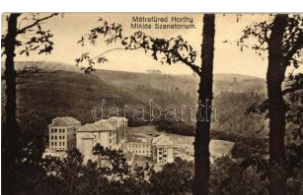

20758. \*\* Mátrafüred, Horthy Miklós szanatórium T 800

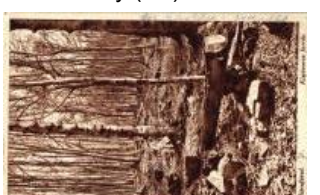

20759. ☒ Mátrafüred, Kisjávörös forrás (EK) T2/3 1000



20760. ☒ Mátrafüred, Mária cska T2 800



20761. ☒ Mátrafüred, lát kép (EK) T2/3 1200



20762. ☒ Mátraháza, MTE Mátra Egylet háza (EK) 1000



20763. ☒ Mátraháza, Tiszti üdülő T2 900



20764. ☒ Mátraháza, Magyar Államvasutiak Takarékszövetkezet 800



20765. ☒ Mátraháza, Sport szálló, éjszaka (EK) T2 1000



20766. ☒ Mátraháza, MTE Mátra Egylet háza T2 1400



20767. \*\* Mátraháza, Sport szálló (EK) T2/3 1000



20768. ☒ 1911 Mátrakeresztés, Alsóhuta; Katonai 3000



20769. ☒ Mátraverebély-Szentkút, Kápolnák (EK) T 1000

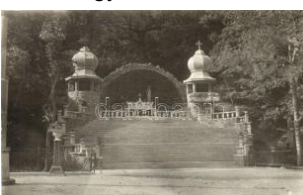

20770. \*\* Mátraverebély-Szentkút, a Lourdesi bar 1200

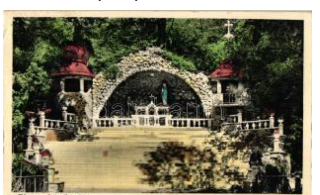

20771. ☒ Mátraverebély-Szentkút, Lourdesi/Lurdi ba 800



20772. ☒ Mátraverebély-Szentkút, Körmenet útja ( 1000



20773. ☒ Mátraverebély-Szentkút, a kegyhely távlati 800



20774. ✱✱ Mátraverebély-Szentkút, Szentkúti kegy 1000



20775. ✱ Mátraverebély-Szentkút; Lurdi barlang, K 1000



20776. ✱ Mezőhegyes, Magyar gulya a legelőn, cs 2000



20777. ✱ Mezőhegyes, Kozma liget és szobor, kia 1200



20778. ✱ Mezőkovácsháza, Fein Lázár áruháza, k 7000



20779. ✱ Mezőkovácsháza, Szolgabírói hivatal, Kö 4400



20780. ✱ Mezőkövesd, Fő utca, Órangel gyógy 4000



20781. ✱ Mezőszentgyörgy, Evangélikus reformátu 6000



20782. ✱ Mezőtúr, Mozgófényképszínház, mozi; B 5000



20783. ✱ Mezőtúr, Református diákokthron, Leányl 1200



20784. ✱ Miskolc, Dr. Egri Vízgyógyintézete és Sza 8000



20785. ✱ Miskolc, Széchenyi utca, Boholy Imre üz 2600



20786. ✱ Miskolc, Széchenyi utca, Pannónia Száll 1600



20787. ✱ Miskolc; Deák tér, Református templom 1000



20788. ✱✱ Miskolc, Erzsébet tér T1/2 1000



20789. ✱ Miskolc, Szemere utca, Jánosik Lajos szü 1200



20790. ✱ Miskolc, Pislog mint miskolczi kocsonyáb 1000



20791. ✱ Miskolc, Hámorító (EK) T2/3 1000



20792. ✱ Miskolc, Hámorító T2 2200



20793. ✱✱ Miskolc, Kossuth szobor T1 1000



20794. ✱✱ Miskolc-Tapolca fürdő, Tő, Anna szálló T 2000



20795. ✱ Mocska, Községháza, Római katolikus tem 4800



20796. ✱ Mohács, Király út, Városi bérpalota, Adle 1000



20797. ✱ Monok, Római katolikus templom, kiadja 1000



20798. ✱ Nagyesztergály, Hangya Fogyasztási Sz 8000



20799. ✱ Nagykanizsa, Deák Ferenc tér, Korona s 2600



20800. ✱ Nagykanizsa, Törvényeszkék, Városháza, 1000



20801. ✱ Nagykőrös, Arany János református gimn 1000

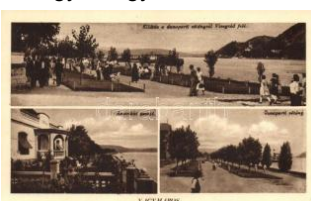

20802. ✱ Nagymaros, Amerikai pensió, Kiltás a D 1000



20803. ✱ Nézsa, Reviczky kastély, Római Katoliku 4800

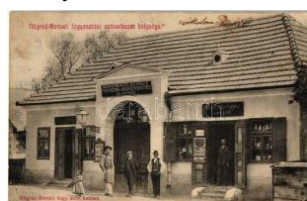

20804. ✱ Nógrádbercel, a Nógrádbercel és Vidéke 6500



20805. ✱ Nódrágverőce, va sútállomás, vízi malom, D800

## Megnyílt megújult webshopunk! Folyamatosan bővülő kínálat!



20806. ☒ Nyergesújfalu, Fő utca, templom T2/3 1800



20807. ✱✱ Nyíregyháza, ta lyigás, floral (EK) T2/3 1000



20808. ☒ Nyíregyháza, Széchenyi úti részlet, villam 4400



20809. ☒ Nyíregyháza, Kosuth Lajos tér, kiadja S 1200



20810. ✱✱ Nyíregyháza-Sóstó gyógyfürdő, Etterem 1200



20811. ☒ Nyíregyháza, látkep (EM) T4 1600



20812. ☒ Nyíregyháza, Sóstófürdő szálloda és ven 1000



20813. ☒ Ócsa, Római katolikus templom, Királyi J 2000



20814. ✱ 1932 Ódalmánd, Urak eredményes vadá 2000

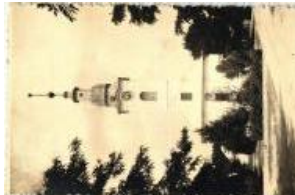

20815. ☒ 1942 Ordas, Református templom, photo 2600



20816. ✱✱ Orosháza, vasúttállomás, gőzmozdony 2000



20817. ✱ 1945 Orosháza, Kommunista ünnepség, 1000



20818. ✱✱ Ostoros, Szőlőtálep T1 2000



20819. ☒ Osztopán, Peresztyék kastélya, kiadja Szén 3000



20820. ☒ Ózd, Vasgyár, Római katolikus templom, 1000

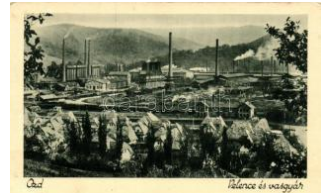

20821. ☒ Ózd, Velence és Vasgyár (EB) T3 1000

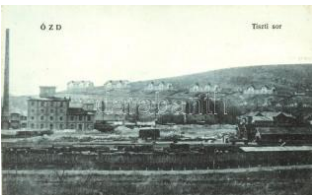

20822. ✱ Ózd, Tiszti sor, kiadja Bodnár Mátyás T2 1000



20823. ☒ Öcsöd, Körös híd (ázott sarok / wet corn 1000



20824. ✱✱ Órszentmiklós, Órbottyán; Somorjai üz 1200



20825. ✱ Pannonhalma, A főapátság T2 1000



20826. ☒ Pannonhalma, a főapátság az olasz gim 2000



20827. ✱ Pápa, Főtér a római katolikus iskolával (E 3400



20828. ✱✱ Pápa, Erzsébet liget, kiadja Hajnóczky 4400



20829. ✱ Pápa, Római Katolikus templom, kiadja a 2400



20830. ✱ 1934 Pápa, Református egyház templom 4000



20831. ✱ Pápa, a Bencés templom főoltára, kiadja a 2600



20832. ✱✱ Parád, Fürdő Üveggyár T2/3 1000



20833. ☒ Parád, Fürdő bazar belső, fényképezte R 5000



20834. ☒ Parád, Üveggyár (ragasztónyom / gluem 1200



20835. ☒ Parád-gyógyfürdő, Kaszinó (EK) T2/3 1000



20836. ☒ Pásztó, Fő utca, kiadja Földes A. Andor 4000



20837. ✱ Pécel, Pekáry villa 1200



20838. \* Pécel, Őrségi Rád ay-kastély; Tomann Irm 1000

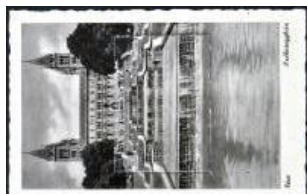

20839. \*\* Pécs, Székesegyház, leporellolap T2 1000



20840. \* 1925 Pécs, Űri társaság a vasútállomás 1400



20841. ☒ Pécs, Természetbarátok Turista Egyesű 2000



20842. ☒ Pécs, Mecsek Egyesület menedékháza ( 1000



20843. ☒ Pécs, Mecsek-szálló (EK) T2/3 800



20844. ☒ Pécs, egyetem, országzászló T2 1000



20845. ☒ Pécs, Katolikus Főgimnázium, kiadja Do 1600



20846. ☒ Pécs, Magyar királyi Erzsébet tudomány 1000



20847. ☒ Pécs, Takarékpénztár, Neumann üzlete 1400



20848. ☒ Pécs, Posta és Táviráda palota (EB) T3 1400



20849. \*\* Pécs, Nagy Ferenc cipész üzlete, fotó 3000



20850. \*\* Pécs, Gróf Széchenyi István akna, ünn 2200



20851. \* 1928 Pécs, Gróf Széchenyi István akna, p 3000



20852. ☒ Pécs, Székesegyházi katakomba bejárat 1000



20853. \* 1928 Pécs, Gróf Széchenyi István akna, g 6000



20854. \*\* Pécs, Vasasbánya, utca, Mayer József 2000



20855. \*\* Pécs, Vasasbánya, kiadja Rösler T2 1200



20856. ☒ Pécs, Széchenyi tér T2 1000



20857. ☒ Pécs, Tettyei romok (EK) T2/3 1200



20858. ☒ Pécs, Tájrajzlet T2 1000



20859. \* Pécs, Balokányi tó (EK) T2/3 1400



20860. \* Pécs, Strandfürdő T2 1000



20861. ☒ Pécs, Pálos rend temploma T2 1000



20862. \*\* Pécs, székesegyház, belső T1/2 1200



20863. \*\* Pécs, Püspöki palota T1/2 1200



20864. \*\* Pécs, Péliföldszentkereszt, Szalézi Intézet (E) 1600



20865. ☒ Pély, Hangya üzem, templom T2 2000

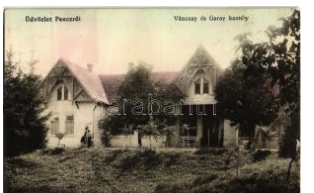

20866. ☒ Pécs, Vánzsay és Garay kastély T2 4000



20867. \*\* Piliscsaba, Klotildliget; Szent Margit üd 1000



20868. \*\* Piliscsaba T2 1000



20869. \* Piliscsaba, Klotildliget (Rb) T2/3 1000

**Weboldalunkon a zárás pillanatáig licitálhat és követheti tételei állását!**



20870. \*\* Pomáz, Margi tliget, Csobánka; Ottok 1400



20871. Pornóapáti, Meltsch György vendéglője é 2400



20872. Pusztaszer, Árpád halmi iskola, a tanító é 3600



20873. 1898 Putnok, Gő zmalom telep, fotó rára 1400



20874. Rábagyarmat, Sz entgotthárdi Ker. Fogy 10000



20875. \*\* Ráckeve, Szent János-szobor, Árpád- 1400



20876. Ráckeve, Városh áza (EK) T2/3 1200



20877. Ráckeve, Hősök szobra, Árpád szobor, V1200



20878. Radvány, Gróf Károlyi László Kastélyszá 1600



20879. \*\* Recsk, vasúttáll omás, gőzmozdony T3 5000



20880. Recsk, Fogyasztá si szövetkezet vendéglő 1600



20881. Révfülp, Gróf Se msey-kastély, kiadja Tó 1400



20882. \*\* Révfülp, Ecsé ri rom T1 1200



20883. Révfülp, part, vi torlás csónak (EK) T2/3 800



20884. \*\* Romhány, Prón ay kastély, kiadja a Rom 4000



20885. \*\* Röjtökmuzsaj, R öjtök; Szidónia kastély 5000



20886. Salgótarján, Evan gelikus templom, kiadja 3400



20887. Salgótarján, Acél gyár, sporttelepi lövőhá 1800



20888. Sárospatak, Evan gelikus református főisk 2000



20889. \* Sátoraljaújhely, F ő utca, Haas felvétele, 8500



20890. \* Sátoraljaújhely, va sútállomás (EK) T2/3 1000



20891. \*\* Sátoraljaújhely nevezetességei, Katolik 1000



20892. \* Sátoraljaújhely, Ö tös hegycsoport, Kápolna 800



20893. \*\* Sátoraljaújhely, Kossuth szobor (EK) T 1400



20894. \*\* Sátoraljaújhely, Törvényszéki palota, k 1200



20895. Sikonda-Gyógyfű rdő, Nagyszálló (EK) T2 1200



20896. Simontornya, Köz ségháza, Kultúrház, Bó 1200



20897. \*\* Siófok, Balaton térkép, Károlyi Gy. litho 1000



20898. \*\* Sirok (ázott sar ok / wet corner) T3 1000



20899. \*\* Solymár, a búcs újáró templom belső, fő 1000



20900. \*\* 1904 Sopron, E rzsébet ligeti vendéglő, 8500



20901. \*\* Sopron, Keresz kút az Orsolya téren T2 1000



20902. \*\* Sopron, kiadja a Magyar Központi Híradó 800



20903. ☒ Sopron, Kilátás a Várhelyről a Hóhegyre 1000



20904. \*\* Sopron, Károly magaslat T1/2 1000



20905. \*\* Sopron (EK) T2 /3 800



20906. \*\* Sopron, Tómalom, Teichmühle; kiadja L 1600



20907. \*\* Sopron, Várkerület, Karner üvegáruhá 800



20908. ☒ Sopron, Odenburg; Várkerület, piac (vág) 1000



20909. ☒ Sopron, Várkerület, üzletek (Rb) T3/4 3000



20910. \*\* Sopron, Régi soproni részlet, Deutsch J 1400



20911. ☒ Sopron, Várostorony, cseresznyefák, kia 1400



20912. \*\* Sopron, Városi Múzeum, Kulturpalota; 1600



20913. ☒ Sopron, Buschenschank céger (EK) T2/3 1200



20914. ☒ Sopron, Honvéd Főreáliskola (fa) T3 1800



20915. ☒ Sopron, Magyar k irályi Honvédlaktanya, kia800



20916. ☒ Sopron, Lővér szálló, kiadja Diebold-Gru 1000



20917. ☒ Sopron, Lővérfürdő (EK) T2/3 1000



20918. ☒ Sopron, Széchenyi tér, Posta palota, Zsa 1000



20919. \*\* Sopron, Széchenyi tér és szobor (EK) T 1000



20920. ☒ Sopron, Széchenyi tér T2 1000



20921. \*\* Sopron, Ferencz József tér T2 1000



20922. ☒ Sopron, Kolostor utca T2 1000



20923. ☒ Sopron, Kolostor utca, várostorony, Cso 1400



20924. \*\* Sopron, Templom utca, evangélikus tem 1000



20925. ☒ Sopron, Bencés templom, látkép, kiadja 1000



20926. ☒ Sopron, Odenburg; Szent Orsolya templ 1200



20927. ☒ Sopron, Domonkos templom (ázott saro 1200

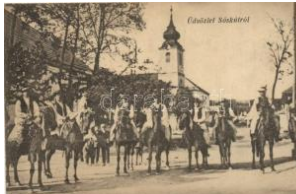

20928. \*\* Sósút, Lovas b andérium; Posfay Ando 1800



20929. \*\* Sümeg nevezet ességei, vár; kiadja Far 1000



20930. \*\* Sümeg, Jézus s zive nagybúcsú kormene 800



20931. ☒ Sümeg, városvár T2 1 200



20932. \* Sütő, Római Katolikus templom, Község 2800

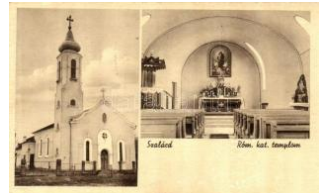

20933. ☒ Szalárd, Római Katolikus templom, külső 1000



**Kérjük telefonos és írásbeli ajánlatait időben adja le!**



20934. \*\* Szarvas, Árpád szálloda, kiadja Nagy **2200**



20935. \*\* Szarvas, Evangélikus templom és tanít **1600**



20936. ☒ Szécsény, Rákóczi emlékoszlop (EK) T2 **2600**



20937. ☒ 1898 Szeged, Közúti híd, Klauzál tér, Eu **3600**



20938. ☒ Szeged, Szegedi Híradó politikai napila **18000**



20939. ☒ 1899 Szeged, I. M. ezögazdasági Országó **5000**



20940. ☒ 1939 Szeged, 1919-es ellenforradalom **2 4000**



20941. \* Szeged, látkép, kiadja Grünwald (Rb) T2/3 **900**



20942. \* Szeged, Wöber palota, Réti Áruház, villa **6500**



20943. \*\* Szeged, Királyi Itélőtábla T2/3 **1400**



20944. \*\* Szeged, Királyi büntető törvényszék T2 **2600**



20945. \*\* Szeged, Elméleti intézetek T2 **1200**



20946. ☒ Szeged, Kereskedelmi iskola T2/3 **2000**



20947. ☒ Szeged, Újszegedi, Katolikus Tanítóképző **1200**



20948. \* Szeged, Új felső i pariskola (fl) T2 **1000**



20949. ☒ Szeged, Kultúrpalota, kiadja Grünwald (E) **1000**



20950. \* Szeged, Tisza szálloda (EK) T2/3 **1200**



20951. ☒ Szeged, Hági söröző, Magyar szoba, be **1000**

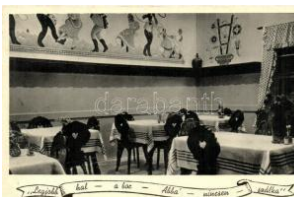

20952. ☒ Szeged, Fülöp-féle Halászcserda belseje **1400**



20953. ☒ Szeged, Stefánia sétány, Erzsébet király **9000**



20954. ☒ Szeged, Kárász utca (EB) T3 **7500**



20955. ☒ Szeged, Széchenyi-téri 'Corso', kiadja Gr **4200**



20956. ☒ Szeged, Rudolf tér, Hild utca, Lukács Mik **1000**



20957. ☒ Szeged, Rudolf tér (EK) T2/3 **1000**



20958. \* Szeged, Tisza part az egyetemi épületek **2400**



20959. ☒ Szeged, Tiszaparti részlet (EB) T3 **1000**



20960. ☒ Szeged, Gizella tér, Apolló színház (EK) **2600**



20961. ☒ Szeged, Kárász utca, 'Szegedi Szabadté **1200**



20962. ☒ Szeged, Horthy Miklós utca, Berger testv **1600**



20963. \*\* Szeged, Zsinagóga belseje; kiadja Traub **2000**



20964. ☒ Szeged, Református templom (EK) T2/3 **2000**



20965. ☒ Szeged, a Fogadalmi templom a régi Be **1000**



20966. \*\* Szeged, Fogadalmi templom T2 1000



20967. \* Szeged, Fogadalmi templom, belső (EK) T 1000



20968. \* Szeghalom, Kőszegi szálloda; Stern Mór 2000



20969. ☒ Szeghalom, Bereityó híd (EK) T2/3 1000



20970. \* Szegvár, Fogyasztási szövetkezet (Rb) T 2800



20971. \* Székesfehérvár, Kossuth utca, 'Irógépek j 2600



20972. ☒ Székesfehérvár, Állami főreáliskola (EK) 1600



20973. \* Székesfehérvár, Városháza, Szathmáry J 1000



20974. \* Székesfehérvár, Ferenccsoprot József nőképző ( 1000



20975. \* Székesfehérvár, Jézus Szent Szive temp 1200



20976. ☒ Székesfehérvár, Prohászka Ottokár emlékt 800



20977. \*\* Székesfehérvár, Prohászka Ottokár do 1000



20978. \*\* Székesfehérvár, Prohászka Ottokár író 1000



20979. ☒ Szekszárd, Főgimnázium, kiadja Fishhof 1000



20980. \* Szekszárd, a belvárosi Római Katolikus t 1600



20981. \* Szekszárd, Városháza, Kálvária, Hősök s 1000



20982. \* Szentendre, vasútállomás (EK) T2/3 3600



20983. \*\* Szentendre, Gőrgy Arthur laktanya T2 1000



20984. ☒ Szentendre, Monostori vendéglő, dunai t 1200



20985. \* Szentendre, országzászló, utcák, oltár be 1000



20986. \*\* Szentes, Csendőrlaktanya, kiadja Moln 3000



20987. ☒ Szentgotthárd, A pátsági templom kórusa 1000



20988. \*\* Szentlőrinc, Est erházy-kastély, Hősök 1000



20989. ☒ Szerencs, Rákóczi kastély, kiadja a Schön800



20990. ☒ Szigetvár, Várrészlet (vágott / cut) T4 2600



20991. ☒ Szolnok, Új zsina góga, Mezőgazdaság 10000



20992. \* Szolnok, utcaképző zöldség piaccal, patika 11000



20993. \* Szolnok, Baross utca, Kinolovits Bazár, g 5000



20994. \* Szolnok, Szapáry utca, Vármegyeháza, P1000



20995. \*\* Szolnok, Park T2 800



20996. ☒ Szolnok, Cukorgyár (EB) T3 4000



20997. \* Szolnok, M.K. Pényűgyőr laktanya, temp 2000

## Rengeteg érdekes tétel az egyéb gyűjtési területek anyagában!



20998. \* Szolnok, Várme-  
gyeháza, Kir. Törvénys **1200**



20999. \* Szolnok, Művész-  
telep, Ragács fényképé **1800**



21000. \*\* Szolnok, Művés-  
zet telep, Damjanich szob **1000**



21001. \*\* Szolnok, Tisza-  
híd, park, Tisza szálló (E **800**



21002. \*\* Szolnok, Tisza-  
híd, Bábaképző és polg **1000**



21003. \*\* Szolnok, Új Róm-  
ai Katolikus templom (E **1200**



21004. Szolnok, zsinagó-  
ga (EK) T2/3 **1200**

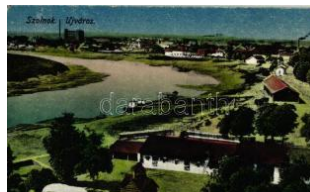

21005. \*\* Szolnok, Újváro-  
s T2 **1000**



21006. Szombathely, Va-  
svár Megye politikai, t **12000**



21007. Szombathely - 4-  
db városképes képeslap, **800**



21008. Szombathely, Ká-  
lvária, Bagolyvár, Szen **2400**



21009. \* 1927 Szombathel-  
y, Kispityer vendéglő, c **4000**



21010. \*\* Szombathely, K-  
ovács kávéház belső T **2600**



21011. \*\* Szombathely, Á-  
llami gyermekmenhely **4400**



21012. \*\* Szombathely, B-  
agolyvár; kiadja Nagy L **1000**



21013. \*\* Szombathely, B-  
agolyvár, Kioszk, Széll **1000**



21014. Szombathely, Kio-  
szk T2 **1000**



21015. \*\* Szombathely, S-  
zéll Kálmán tér T2 **4000**



21016. Szombathely, Sz-  
éll Kálmán utca, Szép J **3000**



21017. Szombathely, Sz-  
éll Kálmán utca (EK) T2/3800



21018. Szombathely, Be-  
rzsényi Dániel utca, kia **5500**



21019. Szombathely, Be-  
rzsényi Dániel tér (EK) **1200**



21020. Szombathely, Fő-  
tér, 'Szombathely háza **4400**

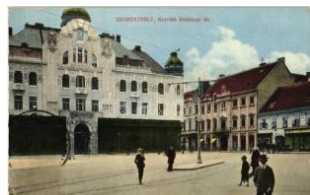

21021. \* Szombathely, Hor-  
váth Boldizsár tér, Özv. **4000**



21022. Szombathely, Erz-  
sébet királyné utca, Ka **4000**



21023. \*\* Szombathely, S-  
zent István park T2 **4000**



21024. Szombathely, De-  
ák-liget (EB) T3 **800**



21025. Szombathely, Ev-  
angélikus templom, utc **3600**



21026. \*\* Szombathely, N-  
agyréposti palota, kiad **1000**



21027. \*\* Szombathely, ré-  
szlet a Szent Quirinus-ba **800**



21028. \*\* Szombathely, S-  
zékesegyház; kiadja Na **1000**



21029. \*\* Szombathely, S-  
zékesegyház, főoltár; k **1400**



21030. ☒ Takcsány, Görög katolikus templom, Heg 2000



21031. \*\* Tállya; Maillot Nándor báró kastélya, kia 3000



21032. ☒ Tamási, Látkép z sinagógával (?) T1/2 2000



21033. \*\* Tápiószőlő, Tábori vendéglő terasza, K.u 6000



21034. ☒ Tápiószéle, vasútállomás, Evangélikus t 5000



21035. ☒ Tapolca, Kossuth Lajos utca, Harangozó 3800



21036. \*\* Tapolca, Római Katolikus templom (EB) 3000



21037. \* Tapolca, Tavasbárány folyosó (EK) T2/3 2400



21038. \*\* Tata, Verseny-tér T1/2 4000



21039. \*\* Tata, Városháza, Strausz Jakab és fia 2000



21040. ☒ Tata, Magyar Általános Közszéknő Ré 1400



21041. \* Tata, Angolpark, Cséke tó T2 1000



21042. ☒ Tata T2/3 800



21043. \*\* Tata-Tóváros, Főter, Spitzer János kere 1600



21044. \*\* Tata-Tóváros, tóparti sétány T2 800



21045. \*\* Tata-Tóváros, vár, kiadja Engländer és 1000



21046. ☒ Tata-Tóváros, az angolkeri török fürdő, 1000



21047. ☒ Tata-Tóváros, Régi vár (vágott / cut) T4 800



21048. \*\* Tata-Tóváros, Tóparti részlet T1/2 800



21049. ☒ Tata-Tóváros, Hala stó T2 1000



21050. ☒ Telkibánya, Mátya király kútyja (fa) T3 1200



21051. \* Tihany, Pósa Endre kiadása, floral, Art N 2000



21052. ☒ Tihany, a templom visszhangverő oldala, 3600



21053. \* Tihany, Római katolikus templom, ökörsz 2200

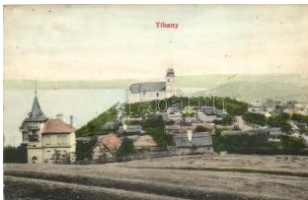

21054. \* Tihany, Látkép T2/3 2000



21055. ☒ Tihany, Remete barlang, Rév kikötő, Viss 1000



21056. ☒ Tihany, Apátság, kivilágítva, éjszaka (EK) 800



21057. \*\* Tihany, az Apátsági templom szószéke é900

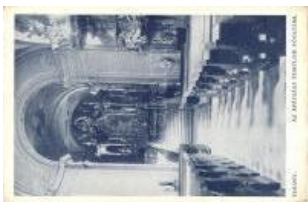

21058. \*\* Tihany, az Apátsági templom főoltára (kis) 900



21059. \*\* Tihany, látkép, vitorlások, az Apátság T2800



21060. \* Tihany, Apátsági templom, kiadja a Turis 1000



21061. ☒ Tihany, Biológiai intézet és a kikötő (EK) 1000

**Kérjük telefonos és írásbeli ajánlatait időben adja le!**



21062. \*\* Tihany, látkép az Apátság T2 **800**



21063. ☒ Tihany, látkép az Apátság Monostorral ( **1000**



21064. ☒ Tihany, Apátság és belseje, orgona, sek **1000**



21065. ☒ Tiszadada, Fő utca, katolikus templom, **3000**



21066. \* Tokaj, Tisza híd T 1/2 **1000**



21067. \* Tokaj, Kopaszhegy, Erzsébet híd, vasúti **1000**



21068. ☒ Tokaj, Erzsébet-híd, a Tisza és a Bodrog tó **800**



21069. ☒ Tolcsva, Fő utca, montázs, automobile ( **1800**



21070. \*\* Tolcsva, kastély, kiadja Hollenzer & Ok **1400**



21071. ☒ Törökszentmiklós, a város madártávlatból **1000**



21072. ☒ Vác, Fehérek temploma (EK) T2/3 **1000**



21073. \* Vác, Szent István szobor T2 **1000**



21074. \* Vác, Püspöki palota és székesegyház (EK) **1000**



21075. \* Vác, székesegyház, vasútállomás, Fegyin **1000**



21076. ☒ Vácegres, Zsidó Templomok, hősi emlé **2200**



21077. \* Vámospércs, Cse nádorlaktanya; Klein Jak **3600**



21078. \* Várpalota, Kossuth utca, Schmideg J. üz **5500**



21079. ☒ Várpalota, Nehéz tarack, kiadja Scheiber **4000**



21080. ☒ Várpalota, Briketgyár, kiadja Filszeker M **3000**



21081. \*\* Várpalota, Mátý és király vadászkastély **1000**



21082. \*\* Várpalota, kastély, Bekey Imre Gábor felv **900**



21083. \*\* Várpalota, Vár Mátýás király idejéből (fa **1600**



21084. \* Vasvár, Szentkút völgye (EK) T2/3 **800**



21085. ☒ Vecsés, Vasútállomás, Római katolikus **12000**



21086. ☒ Vecsés, Bogyó D ezső vendéglője (EK) **12000**



21087. \*\* Vecsés, vasútállomás, kiadja Minár Gy **3000**



21088. ☒ Vecsés, vasútállomás (EB) T3 **3200**



21089. ☒ Vecsés, vasútállomás, kiadja Horák Vilm **5000**



21090. ☒ Vecsés, Herbacsek magán lakóháza, Dr **7000**



21091. \*\* Vecsés, Felsőhalm; Anna telep (fa) T **9000**



21092. ☒ Vecséskertekalja, Községháza, Posta ép **5500**



21093. ☒ Vecsellő, Gávavencsellő; Községháza, **6000**



21094. ☒ Verseg, Hősök szobra, Községháza, Zolt 1400



21095. ✳ Vértesszőlős, vasútállomás, Singer László 3000



21096. ✳✳ Veszprém, Varm egyháza, kiadja Fodor 1200



21097. ☒ Veszprém, vár; a hátoldalon 'Kézbesítés' 1000

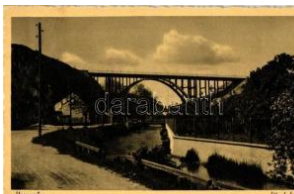

21098. ☒ Veszprém, viadukt T2 1000

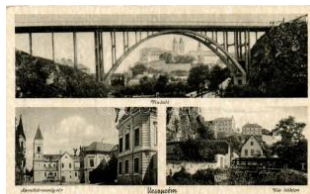

21099. ✳✳ Veszprém, Viadukt, Szentháromság tér 1000



21100. ✳ 1932 Vezeny, Tiszai strand, photo T1/2 1200



21101. ☒ Visegrád (r) T4 1000



21102. ✳✳ Visegrád, Gizek la-telep, szanatórium (EK) 800



21103. ✳✳ Visegrád, Gizek la telep, Horthy Miklós 1000



21104. ☒ Visegrád, Királyi vadászkastély (b) T4 1000



21105. ☒ Visegrád, Salomon torony, hajóállomás, a 1000



21106. ☒ Visegrád, Salomon torony T2 800



21107. ☒ Visegrád, vár, górhajó (EB) T3 800



21108. ✳ Visegrád, Horthy Miklós szanatórium (Rb) 800



21109. ☒ Visegrád, hajóállomás (EK) T2/3 1000



21110. ✳✳ Zádor, Református iskola, Református 2600



21111. ☒ Zamárdi-fürdő, N yaralók; Polónyi István 2400



21112. ✳✳ Zamárdi-fürdő, Római katolikus templom 2400



21113. ✳ Zamárdi, Balaton zamárdi; Strandfürdő T2 1000



21114. ✳ Zirc, Apátsági templom, belső (EB) T3 1000



21115. ☒ Zirc, Apáti lakosztály, Postásüdülő, Tóré 1000

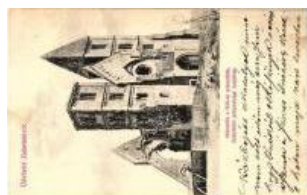

21116. ☒ Zsámbék, Műemlék a XIII. századból a P1000



21117. ☒ Zsámbék, Prépostsági templom a XIII. században 1000



21118. ☒ Zsámbók, Báró S chell kastély (EB) T3/4 4800



21119. ✳✳ Ada Kaleh; Mecset belső / Mosque inte 4400



21120. ✳✳ Ada Kaleh; Kút a mecsetnél / well at th 3600



21121. ✳ 1899 Arad; a 13 v értanú kivégeztetésének 4400



21122. ☒ Arad, Honisch udvari fényképész felvétele 4000



21123. ✳ Arad, Kereskedelmi iskola / school T2 1000



21124. ☒ Arad, Vesztőhely / martyrs monument T2 1200



21125. ☒ Arad, Park, photo (small tear) T3/4 1400

24. nagyaukción 2015. november 14.



21126. \*\* Bákó, Bacau; Strada Centrala / main 2000



21127. \* Balánbányai Hava sok, Egyeskő, öcsém / 1000



21128. \* Balánbányai Hava sok, Ing. Z.L. Aladics - 2 800



21129. \*\* Bánffyhyunad, H uedin; Jamberger M. fé 5000



21130. \*\* Bánffyhyunad, H uedin; Allami iskola / st 1000



21131. ☒ Bázias, Bazias; v asútállomás / railway st 4400



21132. ☒ 1940 Beszterce, Bistriz, Bistrita; "vissza 1400



21133. ☒ 1940 Beszterce, Bistriz, Bistrita; piactér 1400



21134. ☒ 1940 Beszterce, Bistriz, Bistrita; templo 1800



21135. ☒ Beszterce, Bistrita; Evangélikus templo 12000



21136. ☒ Beszterce, Bistrita; út / street T2 1000



21137. \*\* Beszterce, Bistrita; Ferrum és Foto Spo 1000



21138. \* Biharfüred, Stana de Vale, Stina de Vale 1200



21139. ☒ Bonchida, Bontida; Gróf Bánffy kastély, 1600



21140. \*\* Brassó, Kronstadt; Katalinkapu, kiadja a 1600



21141. \*\* Brassó, Kronstadt; Katalin kapu / gate, 1200



21142. \*\* Brassó, Kronstadt; kiadja a Magyar Jövő / irredent 1000



21143. ☒ 1899 Brassó, Kronstadt, Brasov; városhá 1000



21144. \* Brassó, Kronstadt; Fehér bástya, Foto K 1200



21145. ☒ Brassó, Kronstadt, Brasov; Katalin kapu 8000



21146. ☒ Brassó, Kronstadt; Fellegvár, Schlossbe 3600



21147. ☒ Brázova, Breazov a; Rescia-Ferencfalvi n 1200



21148. \*\* Bucsecs hegység, Muntii Bucegi (ferdén) 800



21149. ☒ Budfalva, Budesti; Fa templom / wooden 2000



21150. \*\* Buza, Görög ka tolikus templom, iskola 4600

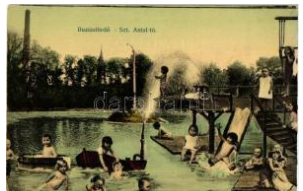

21151. ☒ Buziásfürdő; Szent Antal tó, montázs / la 3000



21152. ☒ Csíksomlyó, Keg ytemplom / church T2 1400



21153. \* Csíksomlyó, Sum uleu Ciuc; tanítóképző, 3000



21154. \* Csíkszereda, Miercurea Ciuc; Rákóczi út 4800



21155. \*\* Csucs, Ciucea; a volt Ady kastély / the 1000



21156. ☒ 1940 Dés, Dej; a magyar csapatok bevo 1200



21157. ☒ Dés, Dej; Cuza Voda kaszárnya, kiadja M2000



21158. ☒ Félixfürdő, Viktória szálló, kiadja Rákos Vi **1200**



21159. ☒ Félixfürdő, Baile Felix; Menyhért szállod **1000**



21160. ☒ Felsővisó, Viseu de Sus; Vaséri részlet / **1200**



21161. ☒ Felsővisó, Horthy Miklós csúcs, Mosolyg **1000**



21162. \* Felsővisó, Horthy Miklós csúcs, Tengers **1000**



21163. ☒ Felsővisó, Viseu de Sus; látkép, kiadja B **1000**



21164. ☒ Fogaras, Fagaras; Háner Szálloda, kiadja **3600**



21165. ☒ Gyergyói Havasok, Gyilkostói-út T2 **1000**



21166. ☒ Gyergyószárhegy, Szárhegy, Lazarea; A **2600**

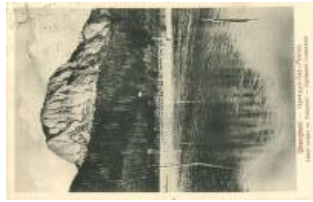

21167. ☒ Gyergyószentmiklós, Gheorgheni; Gyilko **1000**



21168. \*\* Gyergyószentmiklós, Gheorgheni; Koss **1400**



21169. \* Gyergyószentmiklós, Gheorgheni; Ferdin **2800**



21170. ☒ 1941 Gyilkos-tó, photo T2 **1000**



21171. \*\* Gyulafehérvár, Alba Iulia; Fő tér, park, **3400**



21172. \*\* Gyulafehérvár, Alba Iulia; Irgalmas Nővé **800**



21173. \*\* 1941 Hadad, Hodod; Országzászló av **4000**



21174. ☒ Hargitafürdő, Hargitha-Bai; Uz Bence me **1000**



21175. \*\* Herkulesfürdő, Baile Herculane; Erdészl **800**



21176. ☒ Herkulesfürdő, Baile Herculane; T2 **1000**



21177. ☒ Herkulesfürdő, Baile Herculane; látkép a **1200**



21178. ☒ Jósikatelep, Jósikafalva; a völgy látképe, **1000**



21179. ☒ Jósikatelep, Belis; Dunky Fivérek cs. és **1000**



21180. ☒ Kaca, Katzendorf; Cata; Főtér, templom, **5000**



21181. \* Kádár, Cadar; Duka Kúria / mansion (EK **6500**



21182. ☒ Karánsebes, Caransebes; Vashíd, kiadja **1000**



21183. ☒ 1940 Kézdivásárhely, Targu Secuiesc; b **4000**

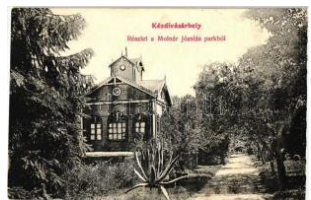

21184. ☒ Kézdivásárhely, Targu Secuiesc; részlet **1200**



21185. ☒ Királyhágó, Pasul Craiului; T2 **1000**



21186. ☒ Kolozsvár, Cluj; Vasútállomás, Anyafarka **1200**



21187. ☒ 1911 Kolozsvár (?) Étterem belső képe, **4000**



21188. \*\* Kolozsvár, Cluj; Ferenc József út / stre **2600**



21189. \*\* Kolozsvár, Cluj; Szent Ferenciek templ **3000**



**Kérjük telefonos és írásbeli ajánlatait időben adja le!**



21190. \* Kolozsvár, Cluj; Szent Mihály templom 1200



21191. \* Kolozsvár, Cluj; Szent Mihály templom / c 1200



21192. \*\* Kolozsvár, Cluj; Marianum, sport pálya / 900



21193. 1898 Kolozsvár, Cluj; Vashid melletti pa 1000



21194. \*\* Kolozsvár, Cluj; Horthy Miklós út, Wolf A 800



21195. \* Kolozsvár, Cluj; Nemzeti Színház / Nation 1000



21196. \*\* Kolozsvár, Cluj; Marianum, belső, Háló 1600



21197. \*\* Kolozsvár, Cluj; Marianum, belső, mos 1600



21198. 1 Kolozsvár, Cluj; szarlemespár a Szamos 1000



21199. \*\* Kolozsvár, Cluj; Marianum, belső, dísz 1600



21200. \*\* Kolozsvár, Cluj; Marianum, belső, tante 1600



21201. \*\* Kolozsvár, Cluj; sétater, korcsolya csar 1000

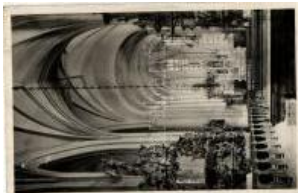

21202. 1 Kolozsvár, Cluj; Szent Mihály templom, b 2000



21203. \* 1941 Kolozsvár, Cluj; a megáradt Szamos 5000



21204. \* Kolozsvár, Cluj; Központi Egyetem / univ 1000



21205. \*\* Kolozsvár, Cluj; Horthy Miklós út, Minerva b 1200



21206. 1 Komandó, Comandau; Sikló 5500



21207. \*\* Korond-gyógyfürdő, Corund; Fürtösvár- 2000



21208. 1 Kovászna, Covasna; Horgász forrás / sp 2800



21209. \*\* Kőhalom, Rupea; vár / castle T2 1600



21211. 1 Lugos, Lugoj; Amigó kávéház és Római 1400



21212. \* Lugos, Lugoj; Városi Színház / theater (E 3600



21213. \* Lupény, Bányairoda belső / mine office in 1800



21214. 1 Magyarcséka, Cicea; Posta, Fő utca, Ró 7000



21215. 1 Magyarcséka, Maroscséka; Ciste 12000



21216. 1 Málnásfürdő, Malinas-Bai; Albert-villa, ki 4800



21217. \*\* \* 1917 Máramarosziget, Sighetu Ma 8000



21218. \* Máramarosziget, csendőrlaktanya; kiad 4000



21219. 1 Máramarosziget, Sighetu Marmatiei; Iza 1400



21220. 1 Margitta, Marghita; Országzászló / natio 3400



21221. \* Marosújvár, Sós és gőzfűrdő; Füssy Józse 1000



21222. 1 Marosvásárhely, Fótér, Beszterce vissza 1800



21223. Marosvásárhely, Targu Mures; Izraelita t 4000



21224. Marosvásárhely, Strand Foto C. Hercze 1400



21225. Marosvásárhely, Városháza, országzász 1800



21226. Marosvásárhely, Targu Mures; Széchenyi 8000



21227. Marosvásárhely, Református vártemplom 800



21228. Marosvásárhely, Targu Mures; városhá 1000



21229. Marosvásárhely, Targu Mures; Ferenc 1200



21230. Marosvásárhely, Targu Mures; Széchenyi 4000



21231. Marosvásárhely, Targu Mures; Széchen 3000



21232. Marosvásárhely, Targu Mures; Görög ka 1200



21233. Menyházafürdő, Gógyterem, uszoda, pa 1400



21234. Meziádi barlang, b első, Mater Dolorosa / c 1000



21235. Mezőpanit, Pane t; Községháza, paplak, 4000



21236. Mezőtelegd, Tilea gd; Sători-féle gipsz gy 3800



21237. Mőricföld, Maure ni; Urasági ház, Posta é 5500



21238. Nagymalmás, Alm asu Mare; Fő utca, Kar 4400



21239. Nagybánya, Baia Mare; 2 db REGI 1200



21240. Nagybánya, Főté r; Kovács Gyula kiadás 1800



21241. Nagybánya, Baia Mare; liget részlet, kiad 1200



21242. Nagyenyed, Aiud ; Dr. Dobozy ház, Sétat 3200



21243. Nagykároly, Ca rei; a Városi Dalegyes 11000



21244. Nagykároly, Care i; látkép, zsinagóga, kia 5500



21245. Nagysármás, Sar masu; Allatorvosi lak, S 4000



21246. Nagyszalonta, Sa lonta; Új csonkatorony, 5500



21247. Nagyszalonta, S alonta; Városháza / tow 1000



21248. Nagyszeben, Her manntadt; Restaurant 2000



21249. Nagyszeben, Sib iu; Téli részlet, Fotogra 1600



21250. Nagyszeben, Her manntadt, Sibiu; Fleis 1200



21251. 1899 Nagyvár ad, Oradea; Kunstanstalt K2200



21252. Nagyvár ad, Orad ea; Fekete Sas szállod 1600



21253. Nagyvár ad, Ora dea; Szigligeti színház 1200



21254. Nagyvár ad, Ora dea; híd, zsinagóga, Frie 1200

**Weboldalunkon a zárás pillanatáig licitálhat és követheti tételei állását!**



21255. Nagyvárad, Szent László szobra; Székely **800**



21256. Nagyvárad, Oradea; Körös részlet / rive **3400**



21257. Nagyvárad, Gábor Aron szobra; Grafik **3000**



21258. Nagyvárad, Oradea; Premontreai főgimn **4800**



21259. Nagyvárad, Oradea; Sporttéri lövőde, ki **5500**



21260. Nagyvárad, Oradea; vasútállomás, gőzm **4000**



21261. Nagyvárad, Oradea; Honvédpod iskola **3000**



21262. Nagyvárad, Körös híd, Lőrincz üzlete / **1200**



21263. Oláhszentgyörgy, Baile Sangeorz; gyógy **3000**



21264. Óragna, Alt-Rodna, Rodna; Templomrom **4000**



21265. Orsova, az Ada-Kaleh sziget látképe, 'Mo **1200**



21266. Orsova, Tricule T1 **1400**



21267. Petrosény, Petrosani; Janza telep, Wein **1000**



21268. Predeal, Hotel Predeal; Editura Ad. Maie **1600**



21269. Pui, Pui; Vashid, kiadja Ábrahám Ignác **1000**



21270. Radnaborberek, Földművelési Minisztér **1200**



21271. Retteg, Fötér, Levinger Lipót és Farkas L **1600**



21272. Rév-Brátka, Szolcsányi villa / villa (EK) T2 **2000**



21273. Rév, Vad; MÁV barlang Mohamed testőr **1000**



21274. Rév, Vad; Zichi barlang, az Amerika nag **1000**



21275. Rozsnyó, Rákóczi tér, üzletek / Square **1800**



21276. Rozsnyó, Barcaorsznyó, Rosenau; címer **3000**



21277. Sárköz, Livada; Báró Vécsey László ka **6000**



21278. Sepsikőröspatak, Valea Crisului; Kálnoky **6500**



21279. Sepsiszentgyörgy, Fötér, országzászló, S **1000**



21280. Sepsiszentgyörgy, Sfantu Gheorghe; út / **1000**



21281. 1938 Sepsiszentgyörgy, Sfantu Gheorghe **1400**



21282. Sövényfalva, Cornesti; Román falu, fal **3000**



21283. Stajerlak, Bozovics utca / Strassenparthie **1200**



21284. Stajerlak, Koronini vízesés; Hollschütz **1400**



21285. Szamosújvár, Ghelera; Javitóintézet / corr **1000**



21286. Szászrégen, Philippi & Langer könyves **1400**



21287. Szászsebes, Mühlbach; Erlenpark / park 3600



21288. 1899 Szatmár, A szatmári új vigadó és s 2000



21289. Szatmár, Városi kioszk, erdő, kiadja Reiz 4400



21290. Szatmár, Tűzoltó és csendőrségi laktany 2400



21291. 1940 Szatmárnémeti, bevonulás, Horth 2200



21292. 1940 Szatmárnémeti, Satu Mare; bevonul 4400



21293. Szatmárnémeti, Satu Mare; Pannónina sz 1000



21294. Szatmárnémeti, Satu Mare; Pályaudvar, v 1000



21295. Szatmárnémeti, Satu Mare; Horthy Miklós 1000



21296. Szatmárnémeti, Satu Mare; Pannónia szá 1200



21297. Szatmárnémeti, Satu Mare; részlet Berth 4400



21298. Szejkefürdő-Székelyudvarhely, Seiche-Od 3000



21299. Székelyföldvár, Rázoioeni-Cetate; gróf Z 8000



21300. Székelykeresztúr, Cristuru Secuiesc; tér 1600



21301. Székelykeresztúr, Cristuru Secuiesc; Ko 1000



21302. Székelyudvarhely, Odorheiu Secuiesc; U 1400



21303. Szentágota, Agnita; Piac tér, Johann Hag 5500



21304. Szilágycseh, Ceahu Silvaniei; kiadja Kré 2200



21305. Szilágysomlyó, Simlu Silvaniei; Nemze 1000



21306. Szlatinafürdő; Pável sósfürdő, villa, kiadja 2400



21307. Szováta-gyógyfürdő, Sovata; Főút / mai 1000



21308. Szováta-gyógyfürdő, strand / swimming 1000



21309. Szovátafürdő, Sovata; tó, villák / lake, vil 1400



21310. Szovátafürdő, Sovata; Medve tó / lake (EK800)



21311. Szörényvár, Turnu Severin; Monumentul 2000



21312. Temesvár, Timisoara; Szent György tér, C5500



21313. Temesvár, Timisoara; Ferenc József ligé 3000



21314. Temesvár, Timisoara; Hunyady várkas 3800



21315. 1899 Tomesti, Ta másd; Kápolna, Régi é 4200



21316. Vajdahunyad, Hunedoara; vár / castle T 1200



21317. Torda, Turda; sóbánya belső, sóvágás, k 1000



21318. Torda, Turda; Cheia Truzii T2/3 800

## Rengeteg érdekes tétel az egyéb gyűjtési területek anyagában!



21319. \*\* Torockó, Rime tea; Unitárius templom 4000

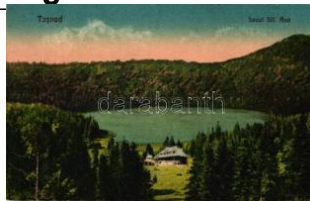

21320. \* Tusnádfürdő, Szent Anna tó / lake T2/3 900



21321. \*\* Tusnádfürdői fenyvesek T1 1000



21322. ☒ Tusnádfürdő, Baile Tusnad; Kápolna / ch 1400



21323. ☒ Verespatak, Rosia Montana; kiadja Boca 6000



21324. \*\* Verespatak, Rosia Montana; Községháza 7000



21325. \* Verespatak, Rosia Montana; Katolikus, Un7000



21326. ☒ Zsibovely, Zsivadejev ulkán, Vulcan; Hunyady 5500



21327. ☒ 1911 Zagon, Szentkereszty-kastély, háta 3000



21328. \*\* Zilah, Zalau; (EK) T2/3 800



21329. ☒ Zsidve, Seiden, Jidvei; Főút, gyógyszer 11000



21330. ☒ Zombolya, Jimbolia; utca / street T2/3 3600



21331. \*\* Árvavára északról, kiadja Feitzinger Ed 2000



21332. \* Bán, Bánovce nad Bebravou; látkép / gen 1000



21333. ☒ Bán, Bánovce nad Bebravou; Fő tér, Hősök 800



21334. ☒ Bártfa, Bardejov; Kálvária / calvary hill (R1400)



21335. \*\* Bártfa, Görög katolikus templom / Gree 1000



21336. \* Bártfa, Hungária szálloda; kiadja Salgó M 1000



21337. \* Bártfa-fürdő, Főforrás; kiadja Eschwig és 1000



21338. \* Bártfafürdő, Bardejovské kúpele; Ferencz 1400



21339. \*\* Bártfafürdő, Bardejovské kúpele; Fürd 3000



21340. \*\* Bártfafürdő, Bardejovské kúpele; Erzsébet 2000



21341. ☒ Bártfafürdő, Bardejovské kúpele; Főforrá 2000



21342. ☒ Bártfafürdő, New York vendéglő / restau 2200



21343. ☒ Beckó, Trenčín, Sztracsény, várak; Pe 2600



21344. ☒ Besztercebánya, Banská Bystrica; Mátyás 2400



21345. \* Besztercebánya, Szent István tér, Beszterce 3000



21346. ☒ Besztercebánya, Banská Bystrica; Deák 2600



21347. \*\* Besztercebánya, Banská Bystrica; Kossuth 2600



21348. \*\* Besztercebánya, Bethlen Gábor utca / s 2000



21349. \* Besztercebánya, Banská Bystrica; (EK) T2200



21350. ☒ Besztercebánya, Banská Bystrica; Hung 3000



21351. ☒ Blatnica, vár kelet ről; kiadja Sochan P. / c 4000



21352. ✳ Borosznó-fürdő, K upele Brusno; kápolna 1600



21353. ☒ Csejte, Cachtice; Báthory vár, kiadja Lam1000



21354. ☒ Csizsfürdő, Fürdő épület, Igazgatósági lak 3000



21355. ✳ Dobsina jégbarlang g, nyári korcsolyázás, F 1000



21356. ☒ Dobsina, Jégbarlang, kiadja Fejér E. / E 4000



21357. ☒ Eperjes, Presov; Rákóczi-ház / main stre 1600



21358. ☒ Eperjes, Presov; Kálvária távlatban; kiad 1400



21359. ☒ Eperjes, Presov; Berger-kávéház teras 16000



21360. ☒ Eperjes, Presov; Új laktanya, gyalogsági 1000



21361. ☒ Eperjes, Presov; Katolikus templom, kiad 1600



21362. ✳✳ Érsekújvár, Nove Zamky; Járásbiróság 2400



21363. ☒ Érsekújvár, Nove Zamky; Kossuth tér, gy 2000



21364. ☒ Érsekújvár, Nové Zámky; látkép, tábori p 2800



21365. ☒ Érsekújvár, Nové Zámky; Főter, Hartens 2200



21366. ☒ Érsekújvár, Nové Zámky; Magyar Királyi 3000



21367. ✳ Érsekújvár, Nove Zamky; Rim. kat. kosto 1000



21368. ☒ Érsekújvár, pálya udvar, vasútállomás / rail 800



21369. ✳ Érsekújvár, Nové Zámky; Református Fió 1000



21370. ✳ Érsekújvár, Nyitra hid / bridge T2 1000



21371. ☒ Érsekújvár, Látkép ortodox (!) zsinagógá 4600



21372. ☒ Érsekújvár, Nové Zámky; Látkép a Singe 1000



21373. ✳✳ Feketehegy, Pr otestáns imaház / prote 2000



21374. ✳ Fenyőháza, Lubo chna; Villa Vecsey K. S 2000



21375. ☒ Fenyőháza, Lubo chna T2 1000



21376. ☒ Fenyőháza, Lubo chna; Vág-part / riversid 2000



21377. ☒ Fenyőháza, Lubo chna; Síp hegy, Tátra s 3000



21378. ✳✳ Fenyőháza, Lub ochna; T1/2 2800



21379. ✳ Fenyőháza, Lubo chna; kiadja Holzmann 1400

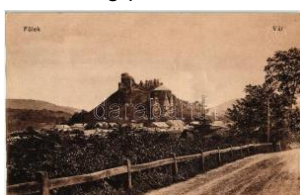

21380. ✳✳ Fülek, Filakovo ; vár / castle T2 4000



21381. ✳✳ Fülek, Filakovo ; a hajdani vár / the cas 1000



21382. ✳✳ Galánta, Kápoln a / chapel (Rb) T3 1800

Lindner és Kobra termékek teljes választékban megrendelhetők irodánkban vagy



21383. \*\* Galgóc, Hlohovec; Városháza, gyógyvec; 4200



21384. ☒ Girált, Evangélikus templom / church T2 3000



21385. \* Gölnicbánya, Gelnica; T2 3600



21386. ☒ Gölnicbánya, Gelnica; látkép, kiadja Fei 3600



21387. \* Hanva, Chanava; Tompa síremléke, kiad 1400



21388. ☒ Horvátjásfalva, Jarovce; London-Isztambu 6500



21389. \*\* Igló, Madarász park; kiadja Ferencz D. 1600



21390. \* Igló, Iglau, Spišská Nová Ves; Evangélikus 1400



21391. ☒ Igló, Iglau, Spišská Nová Ves; Evangélikus 1600



21392. \*\* Iglófürdő, Spisovovské Kúpele, Spis 1600



21393. \* Ilosva, Irshava; Főutca, községháza, post 5500



21394. \*\* 1938 Ipolyság, Sály; 'A Felvidék felsza' 1800



21395. \*\* 1938 Ipolyság, Sály; 'A Felvidék felsza' 1800



21396. ☒ Ipolyság, Ipoly-híd, Untenberger Gyula 1200



21397. ☒ Ipolyság, Ipoly-híd, Kanyó A. utóda / br 3400



21398. \* Ipolyság, Ipoly-híd / bridge (fa) T3 1000



21399. ☒ 1907 Jászó, Jászóvár, Park, csón 5500



21400. ☒ Jászó, Jászóvár, Premontreai tem 3000



21401. ☒ Jókai, Jelka; Postahivatal, Főutca, Község 11000



21402. \*\* Kassa, Kosice; Itélőtábla / court T1 900



21403. \*\* Kassa, Kosice; Jakab palota, Európa 1400



21404. ☒ Kassa, Kosice; Dóm és Orbán-torony / don 800



21405. ☒ Kassa, Kosice; Rákóczi sírja és emléktá 1000



21406. \*\* Kassa, Kosice; Főutca, kiadja Kriván / 1000



21407. ☒ Kassa, Kosice; Főposta / main post office 800



21408. \*\* Kassa, Kosice; Bankó szálló / hotel T1 1000



21409. \*\* Kassa, Kosice; Bábaképző, Állami leán 1000



21410. ☒ Kassa, Kosice; Bankófürdő, Nagyszálló, Lujza 1000



21411. \*\* Kassa, Kosice; Fő utca / main street T1 1000



21412. \*\* Kassa, Kosice; MÁV osztálymérnökség 1200



21413. \*\* Kassa, Kosice; Vasútállomás, Katonai 1400



21414. \*\* Kassa, Kosice; Jászóvári prépostsági t 1200



21415. \*\* Kassa, Kosice; v  
árosháza / town hall T1 900



21416. ☒ Kassa, Kosice; E  
rika menház / tourist ho 1800



21417. \*\* 1906 Kassa, Ko  
sice; II. Rákóczi Ferenc 3000



21418. \* Kassa, Kosice; M  
ihály Kápolna / chapel ( 1000



21419. ☒ Kassa, Kosice; R  
ózsa utca, kiadja Breitrn 1000



21420. ☒ Kassa, Nemzeti S  
zínház, kiadja Breitrner 1000



21421. \*\* Kassa, Kosice;  
Országzászló / nationa 1400



21422. ☒ Kassai havas, La  
jos menedékház / touris 1400



21423. ☒ Kassa, Kosice; N  
emzeti Színház; kiadja 1000



21424. ☒ Kassa, Bankó (fa  
) T3 1600



21425. ☒ Kassa, Kosice; B  
ankó, Buckner üdülő / r 1200



21426. \* Kassa, Kosice; St  
efanikova utca, Nemze 1200



21427. ☒ Kassa, Art Nouve  
au T2 1400



21428. ☒ Kassa, Kosice; P  
osta, Stefanikova utca, 5000



21429. \*\* Kassa, Kosice;  
Székesegyház az új Sz 1200



21430. ☒ Kassa, Kosice; F  
ő utca, szökőkút / main 1000



21431. \*\* Kassa, Kosice;  
Hernád folyó a Szent Is 1200



21432. \* Késmárk, Kezmar  
ok; templom belső / chu 1600



21433. ☒ Késmárk, Poprád  
folyó W. L. / river (EB) 1000



21434. ☒ Kistapolcsány, Tó  
polcsány; Főhercegi ur 3000



21435. ☒ Kistapolcsány, Tó  
polcsány; Főhercegi p 1200



21436. ☒ Kocsóc, Kocovce  
; Kastély / castle (EK) T 5500



21437. \*\* Komárom, Kom  
árno; Nádor utca, temp 1200



21438. ☒ Komárom, Komá  
rno; Baross utca, Stettl 4400



21439. ☒ Komárom, Koma  
rno; Masaryk utca, Sze 1200



21440. ☒ Komárom, Komá  
rno; Földműves-iskola, k8000



21441. ☒ Komárom, Komá  
rno; Dunai híd, Királyi T 1000



21442. ☒ Komárom, Nádor  
utca, Szent András tem2400



21443. ☒ Komárom, Pozso  
nyi kapu / gate T2 2200



21444. ☒ Komárom, Komá  
rno; látkép / general vie 1200



21445. ☒ Komárom, Koma  
rno; Frigyes főherceg la 4000



21446. ☒ Komárom, Komo  
rn; Nádor utca, Megye 3000



**Kérjük telefonos és írásbeli ajánlatait időben adja le!**



21447. ✳ Korompa, Vasgyár, kohók; kiadja Balkán **2000**



21448. ☒ Korona, Krupina; látkép, kiadja Ruzsina **4000**



21449. ☒ Korytnica, Alex K. limacek / Klimacek Sán **2600**



21450. ✳✳ Kováčpatak, P. art nemzeti zászlóval; k **1800**



21451. ☒ Kőrmöcbánya, Kr emnica; Városkapu tér, **2800**



21452. ✳ Kőrmöcbánya, Kr emnica; Városkapu tér, **2200**



21453. ☒ Kőrmöcbánya, Va sútállomással; Richter L **3000**



21454. ✳ Kőrmöcbánya, Kr emnica; Zólyomvölgy, A **2400**



21455. ☒ Kőrmöcbánya, Kr emnica; Főter, Ritter Li **1600**



21456. ✳ Kőrmöcbánya, Kr emnica; Látkép zsinagó **2000**



21457. ✳ Kőrmöcbánya, Kr emnica; Felső utca, Sfu **1600**



21458. ☒ Kőrmöcbánya, te mplom; kiadja Ritter Lip **1600**



21459. ☒ Kőrmöcbánya, Vá rtemplom; kiadja Paxne **1000**



21460. ✳ Krasznahorka, Ma uzózeum, angyal szobo **1200**



21461. ☒ Krasznahorkavár alja, Krásnohorské Pod **1000**



21462. ✳✳ Krasznahorka-V áralja, Krásnohorské Pod **800**



21463. ✳ 1899 Krasznahorka, Várkapu; kiadja Falv **2600**



21464. ✳ Krasznahorkavára lja, mauzózeum / meusole **800**



21465. ☒ Krasznahorkavár alja, Krásnohorské Pod **1600**



21466. ✳✳ Krasznahorkavá rralja, Krásnohorské Po **1000**



21467. ✳✳ Léva, Kazinczy utca, Holzmann Bódog **1800**



21468. ☒ Léva, Plébánia te mplom / church T2 **2000**



21469. ☒ Léva, Várrom; Sc hulcz Ignác kiadása / **2800**



21470. ✳ Lipótvár, Újváros, Leopoldov; vasútállom **1400**



21471. ☒ Lipótvár, Újvároska, Leopoldov; Fegyinté **1000**



21472. ☒ Liptó, Kramariszka, Alex Klim **2000**



21473. ✳✳ Liptóújvár, Lipto vsky Hradok; Várrom, k **4200**



21474. ✳ Losonc, Lucenec; Evangélikus templom é **2200**



21475. ☒ Losonc, Polgári le ányiskola, Kossuth szo **1400**



21476. ☒ Losonc, Kubinyi t ér, Országzászló / squa **2000**



21477. ☒ Losonc, Lucenec; Kubinyi tér, kiadja Kárm **800**



21478. ☒ Losonc, Lucenec; Református templom, **1200**



21479. \*\* Lőcse, Levoca; Á gostoni evangélikus és 2800



21480. ☒ Lőcse, Látkép sz ekérel. Braun Fülöp kia 1400



21481. \*\* Lőcse, Levoca; Régi Városháza / Radn4000



21482. ☒ Lőcse, Levoca; v árosház / town hall (EK 1400



21483. ☒ Lőcse, Levoca; V árosház, árkádok; Feitz 2800



21484. ☒ Lőcse, Levoca; T hurzó ház udvara / villa 1000



21485. \* Lőcse, Levoca; E vangélikus templom, El 1200

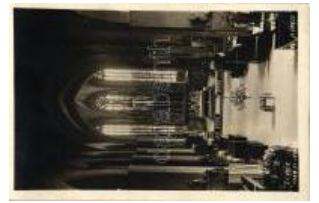

21486. \* Lőcse, Levoca; S zent Jakab templom, be1600



21487. ☒ Lőcsefüred, Levo cská Kupele; Park (b) T4 800

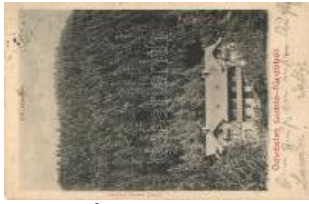

21488. \* Lublófürdő, Auror a villa, kiadja Szeiffert E2000



21489. ☒ Magyarsók, Sok; Római katolikus templo2800



21490. ☒ Modor-Harmónia , Modra; Erdő hivatal, k 3000



21491. ☒ Modor-Harmónia , Modra; Mária kép a tu 1200



21492. ☒ Murány, Muránya lja; vár, kiadja Büchler B3000



21493. \* Nagymihály, Miha lorce (Rb) T3 1200



21494. \*\* Nagyölvéd, Vel ké Ludince; Községház 3000



21495. ☒ Nagysalló, Tekov ské Luzany; 48-as emlé2600



21496. ☒ Nagyszombat, Tr nava; Főtemplom, Szem2000



21497. ☒ Nagyszombat, Tr nava; Rákóczi utca / St 3600



21498. ☒ Nagyszombat, Tr nava; Rokkantház, Ifj. W2800



21499. \* Nyitra, Kossuth té r, Guttmann Izidor Pilze 3000



21500. ☒ Nyitra, Nitra; Törv énszéki palota / court 2000



21501. \*\* Nyitrabánya, Ha ndlova; utcakép, Obudv 1400



21502. \*\* Nyitrabánya, Ha ndlova; Szén rakodó / m4000



21503. ☒ Ógyalla, Hurbano vo; (EK) T2/3 1000



21504. ☒ 1931 Osgyán, Oz dany; Luzénszky kasté 2400



21505. \*\* Óvár, a szentm iklósi és óvári Pongrácz 2400



21506. \* Óváraljja, Óvár, S tary hrad; romladék a V 2200



21507. ☒ Órsújfalu, Nová S traz; templom, utca / ch 1000



21508. \* Párkány, Stúrovo ; Rákóczi út, Iparos olv 1000



21509. ☒ Párkány, Római k atolikus templom; Paun 2000



21510. ☒ Párkány, Takarék pénztár, Nagy és Szab 1600

Kérjük telefonos és írásbeli ajánlatait időben adja le!



21511. ☒ Poprad, Fő út, H  
auptplatz; Feitzinger Ed **1600**



21512. \* Pozsony, Pressbu  
rg; Stefánia út, Deák sz **2000**



21513. \*\* Pozsony, Press  
burg, Bratislava; Mulató **1600**



21514. ☒ 1898 Pozsony, P  
ressburg, Bratislava; Sé**2800**



21515. \*\* Pozsony, Mária  
Terézia-szobor; kiadja **1000**



21516. \*\* Pozsony vom S  
chloss aus gesehen / **2000**



21517. ☒ Pozsony, Press  
burg, Bratislava; Batzenh**1600**



21518. ☒ 1899 Pozsony, P  
ressburg, Bratislava; Kun**1400**



21519. ☒ Pozsony, Press  
burg, Bratislava; zsinagó **2000**



21520. \*\* Pozsony, Press  
burg, Bratislava; Mihály **1200**



21521. ☒ Pozsony, Press  
burg, Bratislava; SS Lui **1400**



21522. \* Pozsony, Pressbu  
rg, Bratislava; vár, gózza **1400**



21523. \* Pozsony, Pressbu  
rg, Bratislava T2 **800**



21524. ☒ Pöstyén, Vág foly  
ó részlet; Dohány nagy **1400**



21525. ☒ Pöstyén, Tisztikó  
rház, Offizierslazaret - **G2600**



21526. ☒ Pöstyén, Piestan  
y; Irma fürdő, Iszap és **7000**



21527. \*\* Rimaszombat, R  
imavská Sobota; vasútá **1800**



21528. ☒ Rimaszombat, Ri  
mavská Sobota; Földm**12000**



21529. ☒ 1899 Rimaszomb  
at, Erzsébet tér, Krausz **5500**



21530. \*\* Rimaszombat, R  
imavská Sobota; Várme**1000**



21531. \*\* Rimaszombat, R  
imavská Sobota; Refor **1400**



21532. \*\* Rimaszombat, R  
imavská Sobota; Tomp **1600**



21533. ☒ Rimaszombat, Ri  
mavská Sobota; Deák **15000**



21534. \*\* Rimaszombat, R  
imavská Sobota; Allam **1200**



21535. \*\* Rimaszombat, R  
imavská Sobota (EK) T **1600**



21536. ☒ Rózsáhegy, Cseb  
rát-hegy, vasút, gőzmo **2600**



21537. \* Rózsáhegy, Ruzo  
mberok; Fonógyári munk **800**

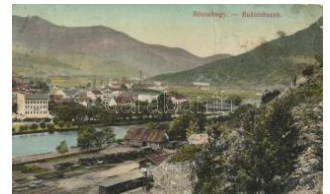

21538. ☒ Rózsáhegy, fűrész  
telep a vasút mellett; **2000**



21539. ☒ Rozsnyó, Roznav  
a; (EK) T2/3 **1000**



21540. \* Rozsnyó, Roznav  
a; Rákóczi őrtorony, kia **2000**



21541. ☒ Rozsnyó, Roznav  
a; kórház / hospital (b) **2200**



21542. ☒ Rozsnyó, Roznav  
a; látkép, kiadja Öz. d **1200**



21543. ☒ 1898 Selmecbánya, Banská Stiavnica; Ak 2000

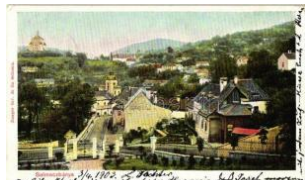

21544. ☒ Selmecbánya, Banská Stiavnica; (EK) T2 9000



21545. ☒ 1930 Selmecbánya, Banská Stiavnica; S 4400



21546. ☒ Selmecbánya, Banská Stiavnica; látkép / 6000



21547. ☒ 1899 Selmecbánya, Banská Stiavnica; t 6000



21548. ☒ Selmecbánya, Banská Stiavnica; kiadja M5000



21549. \*\* Selmecbánya, Banská Stiavnica; látkép 3200



21550. \*\* Somořina, Somořin; Király utca; Kranzin 2400



21551. \*\* Somořina, Somořin; Takarékpénztár, Ev 5000



21552. \* Stósz-fürdő, Kupa-le Stós; villák / villas (r) 1200



21553. \*\* Stubnyafürdő, S tubnianske Teplice; Me 4000



21554. \*\* Stubnyafürdő, Z öld Tükör fürdő, Erzséb 1600



21555. ☒ Svedlér, Svedlar; Gölnic folyó, látkép / vi 2000

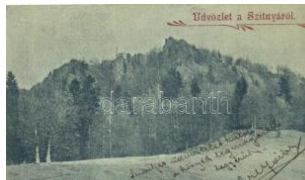

21556. ☒ Szitnya Sitno Tat árret; Selmecbánya / B 2000



21557. ☒ Szklabinya, Sklabinsky zamok od západu 3000



21558. ☒ Szklabinya, Sklabinsky zamok od juhu, a 3000

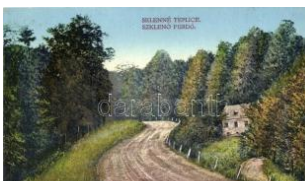

21559. ☒ Szklénófürdő, Sk lenné Teplice T2 1000



21560. \* Szliács, Sliac; strand / spa T2 1000



21561. ☒ Szliács, Pannonia, Otthon Hungária, Dan 1400



21562. \*\* Szobránc, Sobrance; Fő utca, Hangya 4600



21563. \*\* Szobránc-gyógyfürdő, gyógykút; Halás 2000

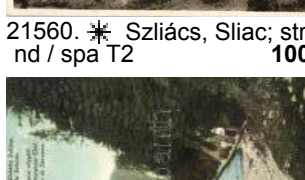

21564. ☒ Sztracena, Köhler Gyula kiadása (kis szá) 1200



21565. ☒ Sztrecsnói várrom, Vág-folyó; kiadja Feitz 4000



21566. ☒ Tátra, Poprad felől tekintve; csúcsok; Ca 1000



21567. ☒ Tátra, Függővasút állomás a Lomnici csú 2400

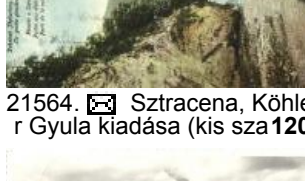

21568. ☒ 1937 Tátra, Magas Tátra; látkép, a 2000

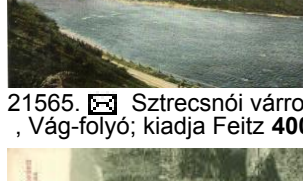

21569. \*\* Tátra, Barlangi get, Kilitás a zúgóforrá 1000



21570. \*\* Tátra, Barlangi get, Landoki híd, hátold 1400



21571. ☒ Tátra Csorba-tó, túrázó urak, Feitzinger 2000



21572. \*\* Tátra, Csorba-tó, Strbské Pleso; T2 1200



21573. \* Tátra, Csorba-tó, kiadja Cattarino S. / lak 1200



21574. \* Tátra, Csorba-tó, Strbské Pleso; Móry sz 1200

**Weboldalunkon a zárás pillanatáig licitálhat és követheti tételei állását!**



21575. Tátra, Magas Tatra, Vysoké Tatry; Felk **1000**



21576. Tátra, Kézsmárki Ifató, Kezmarske Zleby **4000**



21577. Tátra, Kézsmárki Ifató, Kezmarske Zle **2400**



21578. Tátra, Kralován-szoros, Kralovansky prie **1000**



21579. Tátra, Nagy vízesés / Velky Vodopad / w **1000**



21580. Tátra, Nagy vízesés / Velky Vodopad / w **1000**



21581. Tátra, Óriási zuhatag / waterfall T1/2 **1000**

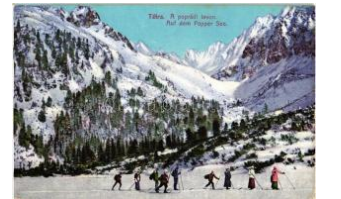

21582. Tátra, Poprádi tó, síelők, kiadja Cattarin **2400**



21583. Tátra, Magas Tatra; Téry menedékház **1000**



21584. Tátra, Virág völgy, Blumenthal T2 **1200**



21585. Tátra Zöld-tó, három részes panoráma; F **2400**



21586. 1898 Tátrafüred (EK) T2/3 **1000**



21587. Tátrafüred, Stry Smokovec; Kertész Tó **1000**



21588. Tátrafüred, Stry Smokovec, Tátra; Kettő **5500**



21589. Tátralomnic, Evangélikus templom, Lomn **1000**



21590. Tátralomnic, Tatranská Lomnica; Palota **1200**



21591. Tátraszéplak T2/3 **1000**

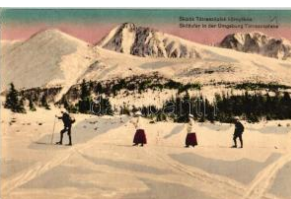

21592. Tátraszéplak, Tatranská Polianka; síelők **2800**



21593. Tátraszéplak, Tatranská Polianka; szan **1000**



21594. Tátraszéplak, Weiszerheim, Tatranská P **3000**



21595. Thurzófüred, Kupa Turzó; Tó, fürdőigá **1600**



21596. Tornaalja, Tornalja; Országzászló, Fő utca **1200**



21597. Trencsén, Trencsén; vasútállomás / railw **2400**



21598. Trencsén, Városi torony / urban tower **T22000**

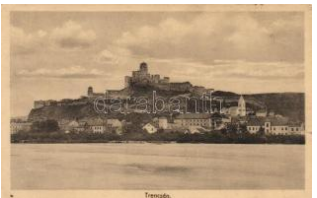

21599. Trencsén, Trencsén; vár / castle (kis szak) **1000**



21600. Trencsén, Trencsén; Fő tér, Blaschke és K **1000**



21601. Trencséntéplac, Széchenyi út, üzletek, Ga **3000**



21602. Trencsén, Látkép; Weisz Náthán kiadása **1600**



21604. Trencséntéplac, Tatranská Tepliče; Ha **1400**



21605. Trencséntéplac; Wertheim Zsigmond ki **1200**



21606. Trencséntéplac-fürdő, Katonatiszti pavillo **2000**



21607. Trencséntéplac-fürdő, Simor utca, Simo **3200**



21608. ☒ Trencsénteplic-fürdő, Trencianske Teplice 1000



21609. ✳ Turdossin, Templom, hid / church, bridge 3000



21610. ✳✳ Újtátrafűred, Novy Smokovec; Vízgyóg 1600



21611. ☒ Újtátrafűred, Novy Smoko; Dr. Szontagh 1000



21612. ✳ Utulna, Dr. Móricz menedékház / rest hou 2800



21613. ☒ Varannó, Vranov nad Toplou; Vasút utc 12000



21614. ✳✳ Varannó, Vranov; Fő utca / main street 1600



21615. ✳ Várgede, Hodejov; Gedevár romjai / castl 5000



21616. ☒ Varjas, Kastiel Parka / Kastély park / cas 4400



21617. ✳✳ Vernári-szoros / ravine (ragasztányom 4600



21618. ✳ Vihnyefürdő, Vyhně; látkép, kiadja Joerge 1600



21620. ✳ Zboró, Szirmay-kastély; Sáros vármegyei 3000



21621. ☒ Znióvárallya, Klastor pod Znievom; kiadó 2000



21622. ☒ Znióvárallya, Klastor pod Znievom; Vár / Z 1000



21623. ☒ Znióvárallya, Klastor pod Znievom; All. tan 6000



21624. ✳✳ Zólyomvár, Zólyom és vidéke könyvny 1600



21625. ✳ 1899 Zólyom, Hungária szálloda, Steiner 5000



21626. ☒ Zólyomvár / castle T2/3 2000



21627. ✳ Zólyom, Zvolen; vár, birkanyáj és juhászó 1000

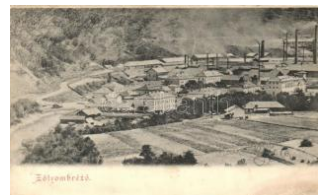

21628. ☒ Zólyombrézó, Vasgyár / iron works T2/3 2200



21629. ✳ Zsolna, Zilina; park, villasor; Schwarz Vi 2000



21630. ☒ Zsolna, Zilina; park / park (EB) T3 1600



21631. ✳ Zsolna, Zilina; Budatin vár, kiadja Löw. FÜ 1200



21632. ✳✳ Alsóbisztra, Nyzhni Bystryi; katonák isz 3200



21633. ☒ Bányó, Batyovo; Irodaház, vasútállomás 12000



21634. ☒ Beregszász, Berehove; MAV pályaudvar, 6500



21635. ✳✳ Huszt, Chust; Piac tér, Magyar Bazar, N4000



21636. ☒ Kárpátok, út a folyó mentén / road next t 1000



21637. ☒ Királymező, Fő utca / main street (EK) T 4000



21638. ✳✳ Kőrösmező, Jasina; világháborús katon 2000



21639. ✳✳ Kőrösmező, Jasina; világháborús katon 2000



21640. ✳✳ Kőrösmező, Jasina-Strimbe; fatemplom 1800

**Megnyílt megújult webshopunk! Folyamatosan bővülő kínálat!**



21641. \*\* Kőrösmező, J asina; világháborús német 2000



21642. \*\* Kőrösmező, Jas ina-Strimbe; fatemplom 1800



21643. \* Munkács, Örhegy alja; 1848-1849-es emlé 2200



21644. \* Munkács, Mukacheve; Sirokai Béla étterem 2400



21645. \* Munkács, Mukacheve; Vár, Rákóczi-ház / 1000

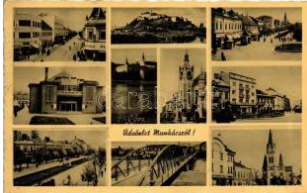

21646. ☒ Munkács, Mukacheve; T2 800



21647. ☒ Munkács, Mukacheve; Munkácsi vár, lov 4000



21648. \*\* Munkács, Mukacheve; Latorca-part, kő 4000



21649. ☒ Nagybecsköny, Velij Bicskiv; vasútállomás 7000



21650. ☒ Nagy-Pietrosz '1940 Máramarosziget vis 1000



21651. ☒ Nagyszőlős, Sevljus (Sevljus) Mestanska 2200



21652. \* Ökörmező, Mizhírlya; házak a folyó parton 2200



21653. ☒ Perecseny, Perechyn; Bautlin vegyészeti 6000



21654. ☒ Rahó, Budapest szálloda, dohányárud 1600



21655. \*\* Rónafürdő, Lumsur-fürdő / spa T2/3 1400



21656. ☒ Técső, Tacovo; Ferencválygyi üvegyár / 4000



21657. ☒ Tiszabogdány, Bohdan; Fehér Tiszavölgy 4000



21658. \*\* Toronya, Torun; Hősök temetője / war 3200



21659. ☒ Trebusafejérpatak, Dilove; Templom, Kő 4000

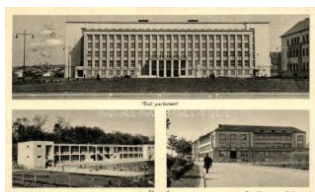

21660. ☒ Ungvár, Uzhorod; Volt parlament, str 1000



21661. \*\* Ungvár, Uzhorod; Régi híd, vár, Kis h 1000



21662. ☒ Ungvár, Uzhorod; látkép a Galagó hídról 1200



21663. ☒ Ungvár, Görögkatonai; Dilove; Templom, Kő 4000



21664. ☒ Ungvár, Régi híd; autóbuszok / bridge, a 2000



21665. \* Ungvár, Uzhorod; Főposta, Görög katolikus 1800



21666. \* Ungvár, Uzhorod; Megyeháza / county ha 1000



21667. \*\* 1939 Uzsok, Uzhok; Magyar-Lengyel b 1200



21668. \*\* Volóc, Volovec; az O.M.I.H. Idegenforg 1000



21669. ☒ Abbazia, Cursaal Quarnero kávéház / ca 2000



21670. \*\* Abbazia, Nordstrand T2/3 1200



21671. \*\* Abbazia, Abteikirche / church T2 1400



21672. ☒ Abbazia, Mövenutterung, Apotheke, Ho 1200



21673. \*\* Abbazia, Pavillon in Glacier / confectionar 1000



21674. ☒ Abbazia, Lungomare (EK) T2/3 1000



21675. \*\* Abbazia, Ayram villa, étterem, belső / v 4000



21676. \* Abbazia, Hotel Hermitage, Foto Betti, pho 1800

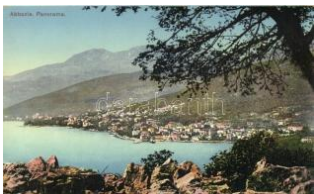

21677. \*\* Abbazia; Panorama / general view T2 1000



21678. ☒ Abbazia, Opatija, Volosca; látkép / gene 1000



21679. ☒ Abbazia, Palace Hotel T2 1000



21680. ☒ Abbazia T2 1000



21681. \* Abbazia (EK) T2/3 800



21682. \*\* Abbazia, During the concert at the Glac 1600



21683. \*\* Abbazia, 'Bagni Italia' / Italian bath T2 1000



21684. ☒ Abbazia, Nordstrand, Neuem Seebad / b 1000



21685. \*\* Abbazia, Hotel Palace Bellevue T2/3 1000



21686. \*\* Abbazia, Pension Bellevue T2/3 1400



21687. \*\* Abbazia, Hafenbild / port, ships (EK) T 1000



21688. ☒ Crikvenica, beach, boats, Hotel Miramar 1000



21689. ☒ Crikvenica, port, ships, restaurant, cafe 1200



21690. \*\* Crikvenica; Dr. Seidl gyógyház, strand 1200



21691. ☒ Crikvenica, Grand Hotel Miramar (EK) T 1000



21692. ☒ Crikvenica, Therapia / Sanatorium (EK) T 1000



21693. \*\* Daruvar, Villa Arcadia (non PC, taken p 1000



21694. ☒ Delnice; vasútállomás, vasúti alagút / rail 8000



21695. \*\* Dubrovnik, Ragusa; látkép / general vie 1000



21696. \* Dubrovnik, Ragusa (EK) T2/3 1000



21697. \*\* Dubrovnik, Ragusa; restaurant terrace 1000



21698. ☒ Fiume, Corso Vittorio Emanuele III, Via 1600



21699. ☒ 1898 Fiume, port, night T2 1400



21700. \*\* Fiume, Riva Szapáry / port, steamship 3000

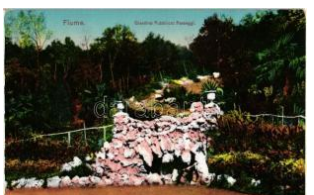

21701. \*\* Fiume, Giardino Pubblico Passeggi / pu 1000



21702. ☒ Fiume, Via del Molo / port, ships (fa) T3 1000



21703. \*\* Fiume, kereskedelmi kikötő, lerakodó p 8000



21704. \* Grizane, utcák / streets (EK) T2/3 4000



## Havi két gyorsárverésünkre folyamatosan várjuk a beadásokat!



21705. \*\* Ičići (EK) T2/3  
2 000



21706. ☒ Komorske-Moravice, Cameral-Moravica; 4000



21707. ☒ Krk, Veglia; villa, from postcard booklet T 1000



21708. \*\* Kupari, Sea Bath, s: J. Stribal T2 1000



21709. ☒ Lovran, Lovrana; kikötő, hajók, Konics v 1200



21710. ☒ Lovran, Lovrana; Antikes Seebad T2 1000



21711. ☒ Lovran, Lovrana; utca, villák / street, villa 1800



21712. \*\* Lovran, Lovrana; Molo, steamship T1/2 1400



21713. \* Lovran, Laurana; Antikes Seebad T2 1000



21714. ☒ Lovran, Lovrana; utca, villák / street, villa 1600



21715. \*\* Lovran, Lovrana; Villen am Strande / vil 1200



21716. ☒ Lovran, Lovrana; T2 1000



21717. ☒ Lovran, Lovrana; Porto / port T2 800



21718. \* 1899 Mali Losnij, Lussin-Piccolo; Kosmo 2000



21719. ☒ Pola, Augustus Tempel, Emb. litho T2 3000



21720. \*\* Pola, Pula; Foro / square, shops T1 1600



21721. \*\* Pola, K.u.K. Marine- u. Maschinen Sch 1800



21722. ☒ Senj, Zengg; tobaacco factory (EK) T2/3 1200



21723. ☒ Slavonki Brod, Brod na Savi; Vilim Sch 1600



21724. ☒ Sljeme, Vendégház, Pas-hegyi menedék 5500



21725. \*\* Solin, Salona; Amphitheater interior T 1000



21726. \*\* Split, Iz Bazilike / Basilica, interior Jesu 1000



21727. \*\* Split, Dioklecijana nove obala, Ribarska P 1200



21728. \* Suhopolje, Terezo vac-Suhopolje; D. Proti 4400



21729. \*\* Vinkovci, Vinkovce; sétány, híd / prom 1000



21730. ☒ Volosko, Volosca; kikötő / port T2 1000



21731. \*\* Volosko, Volosca; port T2 1200



21732. \*\* Zagreb, art pavilion, Franz Joseph squ 1000



21733. ☒ Zagreb, Pavillon des Arts / art pavilion T 1200



21734. ☒ Zagreb, Pavillon des Arts / Art pavilion, A3000



21735. ☒ Zagreb, Záhgráb; Jellasics szobor / statue T800



21736. ☒ Zagreb, Záhgráb; Nemzeti Színház / Nati 1000



21737. \* Cservenka, Crvenka; Cukorgyár, Angol-M **2200**



21738. ☒ Fehéremplomb, B. elja Crkva; Villa Kremse **3000**



21739. \* Gádor, Gakovo; W öflí háza, Posta, Római **4400**



21740. \* Galambóc, Golubac; várrom, 'Katonai Ell' **3000**



21741. \*\* Gombos, Bogojeva; Szent László oltár **1800**



21742. ☒ Horgos-Kamarás, Bíró-villa, Törészlet, lv **4400**



21743. \*\* Jarkovci, Moja V olja Puszta; Marko Peja **5000**



21744. \*\* Nagybecskerek, Zrenjanin; Uszoda, felve **800**



21745. ☒ Nagyikinda, Kikinda; Városi képkert, romf **200**



21746. ☒ 1941 Palánka, Backa Palanka; Mozaiklap **2000**



21747. \* Palánka, Backa Palanka; Kiseljok Savany **2800**



21748. ☒ Palics, kiadja Heumann Mór (EK) T3 **1000**



21749. ☒ 1898 Pancsova, Pancevo; Ferenc József tér **3600**



21750. \*\* Pancsova, Pancevo; Királyi Törvénysz **1400**



21751. \*\* Pancsova, Pancevo; Pancsovai Népba **2000**



21752. ☒ Pancsova, Pancevo; Ferenc József tér / **3000**



21753. \* Szabadka, Subotica; Városi székháza / to **1000**



21754. \* Szabadka, Subotica; Városháza / town h **1000**



21755. ☒ Szabadka, Subotica; utca / street T2/3 **1200**



21756. ☒ Szabadka, Terézia templom; Krécsi A. N **2000**



21757. ☒ Szabadka, Subotica; Tanítónő Képezde **1200**



21758. \* Szabadka, Subotica; Községi főgimnázium **1600**



21759. ☒ Száva-szentdemeter, Sremska Mitrovica; **2600**



21760. ☒ Topolya, Backa Topolya; vasúttállomás / ra **4000**



21761. ☒ Torontálszécsány, Secanj; Fő utca, temp **6000**



21762. ☒ Törökkanizsa, Maldeghem; Gróf Maldeghem kastély, **2200**



21763. ☒ Újszivác, Sivad; Evangélikus Református **3200**



21764. \*\* Újvidék, Novi Sad; T2 **1000**



21765. \*\* Újvidék, Novi Sad; Pétervárad; erőd / f **2200**



21766. ☒ Újvidék, Novi Sad; Szentháro **1200**



21767. ☒ Újvidék, Novi Sad; Ferenc József tér; kiadja Urbán **1200**



21768. ☒ Újvidék, Novi Sad; Volt Bani palota / palace **900**

Megnyílt megújult webshopunk! Folyamatosan bővülő kínálat!



21769. \*\* Újvidék, Novi Sad, Pétervárad; erőd / 3200



21770. \* Újvidék, Novi Sad; Sétatér / promenade (E 800



21771. \* Újvidék, Novi Sad; Cs. és kir. 6. gyalogez 1000



21772. ☒ Újvidék, Novi Sad; Rex palota / palace T2 1200



21773. \* Újvidék, Horthy Miklós sugárút; Zima Kár 1000



21774. \*\* Újvidék, Duna u tca, Donaugasse. Villam 2800



21775. ☒ Versec, Honvéd I aktanya; Kirchner Amá 1200



21776. ☒ Zimony, Zemun, Semlin; Dunapart, gőzh 1400



21777. ☒ Zombor, Sombor; Szent György tér, tem 1600



21778. ☒ Zombor, Sombor; Vármegyeház / county h900



21779. ☒ Borostyánkő, Bernstein; Vár / castle, pho 1600



21780. ☒ Felsőölvő, Oberschützen; látkép / gener 6500



21781. ☒ Felsőölvő, Oberschützen; látkép / gener 5500



21782. ☒ Felsőölvő, Oberschützen; látkép / gener 7500



21783. \*\* 1926 Kismarton, Eisenstadt; Erinnerung 18000



21784. \* Nyulas, Geos, Jois; Pihenő a Császári é 6000



21785. ☒ Savanyúkút, Sauerbrunn; (fa) T3 1600



21786. \*\* Tarcsafürdő, Bad Tatzmannsdorf; Kurp 2000



21787. \* Algiers, Alger; Rue de la Mer Rouge / str 1400



21788. \* Algiers, Alger; Rue Michelet / Michelet st 1400



21789. \* Algiers, Alger; Le Lycée et l'Avenue de la 1400



21790. ☒ Algiers, Alger; La nouvelle Médersa / the 1400



21791. \* Algiers, Alger; Une Rue Arabe / Arab stre 1400



21792. ☒ Algiers, Alger; Le Lycée / grammar scho 1200



21793. \*\* Algiers, Alger; Palais d'Été du Gouverno 1200



21794. \* Algiers, Alger; Dans le Port / the port, sh 1200



21795. \* Algiers, Alger; Dé part du Transatlantique 1200



21796. \* Algiers, Alger; Rue Kleber - Casbah / the 1800



21797. \* Algiers, Alger; Place de la République / R 1600



21798. \*\* Biskra, 'Une Vie Ile Rue / an old road T2 1200

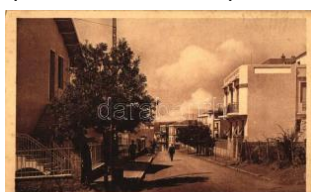

21799. \*\* Constantine, Algiers; Une rue de Bellevue / stre 1200



21800. \*\* Constantine, Algiers; Sserelle Sidi-M'cid T1 1000



21801. \* Oran, 'Le Boulevard d Seguin' / street, autom 2000



21802. \*\* Sidi M'Hamed, Moustapha, Mustapha; 2000



21803. \*\* Albany, NY T1/2 1 000



21804. \*\* Boston, Tremont Street (EK) T2/3 1600



21805. \* Brockton, Main Street south from School 1400

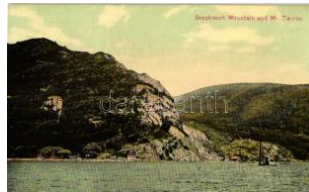

21806. \*\* Breakneck Mountain and Mt. Taurus (c 1000)



21807. \*\* Buffalo, New York; Lafayette Square, st 1200



21808. \*\* Buffalo, NY, Millburn Residence, scene 1600



21809. \*\* Buffalo, Harbor, Glimpse of the ship ch 1400



21810. \*\* Burlington, North Carolina; Front Street 1200



21811. \*\* Chicago, Lake Shore Drive and Upper Michigan Avenue, Chicago 800



21812. ☒ Cleveland, Ohio; Public Square Looking 1200

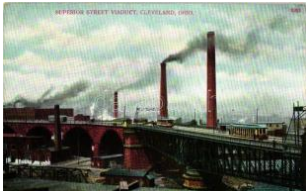

21813. \*\* Cleveland, Ohio; Superior Street Viaduct 1400



21814. \*\* Cleveland, Public Square, trams (EK) T1400



21815. \*\* Detroit, Belle Isle, Canal T2 1200



21816. \*\* Eire, Pennsylvania; Public Library (EK) 1200



21817. \*\* Hudson Highlands, Pollopel's Island T1 1000



21818. \* Madison, Connecticut; Looking East from 1600



21819. \*\* Miami Beach, Florida; Hotel Wofford (E) 1000



21820. \*\* New York, Madison Square Hotel T1/2 1200

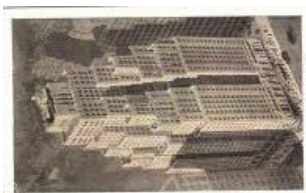

21821. ☒ New York City, Hotel New Yorker (EK) T 1000



21822. \*\* New York City, Columbus Circle (EK) T 1000



21823. \*\* Niagara Falls from Goat Island T2 1000



21824. \*\* Niagara Falls, Terrapin Rock and Horse 1000



21825. \*\* Niagara Falls, NY T2 1000



21826. \*\* Niagara Falls T2 1 200

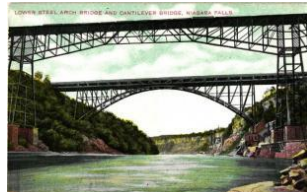

21827. \*\* Niagara Falls, Lower Steel Arch Bridge 1000



21828. \*\* Norfolk, Portsmouth, Atlantic Hotel (EK) 1000

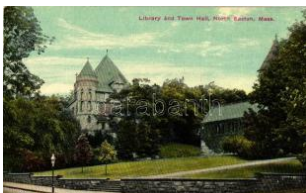

21829. \* North Easton, Library, Town Hall T2 1400



21830. \*\* Philadelphia, PA . City Hall T2 1000



21831. \* Philadelphia, Independence Hall, Liberty 1400



21832. \*\* Reno, Virginia street, automobiles, club 1000

24. nagyaukción 2015. november 14.



21833. \*\* Rochester, Broadway street looking east 1200



21834. \* San Francisco, The Orpheum Theatre of 1000



21835. \*\* Salt Lake City, Utah; bird's-eye view of p 1200

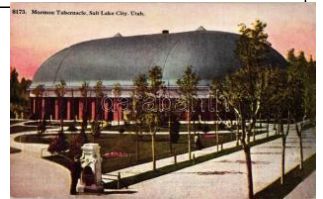

21836. \*\* Salt Lake City, Mormon Tabernacle T2 1200



21837. \*\* Yellowstone Park, Campfire entertainm 1000



21838. \*\* Perth, King's Park, Monument of queen 1000



21839. ☒ Bad Gastein, Hotel und Café Mozart (EK) 1400



21840. ☒ 1932 Bad Gastein, church, photo T2 1200



21841. ☒ Bad Ischl mit dem Dachstein / town view 1400



21842. ☒ Bad Ischl, Kreuztein (EK) T2/3 1000



21843. \*\* Bad Ischl, Kaiser Franz Josef als Jäger 1600



21844. ☒ Bad Neuhaus, Cuthaus / spa (cut) T4 900

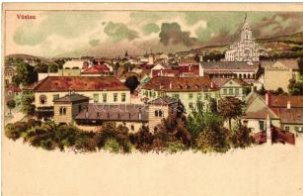

21845. \*\* Bad Vöslau, litho T2 2400



21846. \*\* Baden bei Wien, Helenthal, Schloss 1400

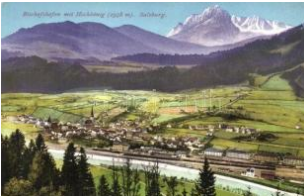

21847. \* Bischofshofen mit Hochkönig; general vie 1400



21848. ☒ Dürnstein in der Wachau; Bürgermeister-A 1600

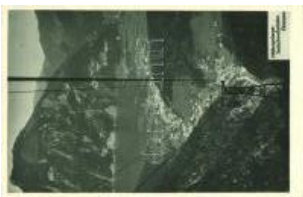

21849. ☒ Ebensee, Höllengebirgs-Seilschwebebahn 1000



21850. \*\* Graz, Mariatrost, church interior (EK) T 1200



21851. \*\* cca. 1938-1945 Graz, Landhaushof / to 1400



21852. \*\* Graz von Lustbühl / view T1 1400



21853. \*\* Graz, Bismarckplatz, Sparkasse / square 1600



21854. \*\* Graz, Franz Karlsbrücke u. rechtes Mur 1200



21855. \* Greifenstein Burg ruine / castle ruins (glu 1400



21856. \*\* Habicht, Bremer Hütte / rest house (EK) 1800



21857. \* Hallstatt T2 1 200



21858. \* Hallstatt T2/3 1 200

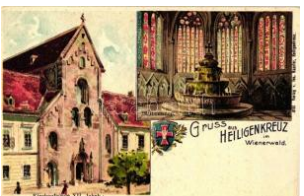

21859. \*\* Heiligenkreuz im Wienerwald, Kirche, B 2400



21860. \* Hochlantsch, Huberkreuz T2 1600



21861. \*\* Hohe Wand, Wilhelm Eichert Hütte / al 1800



21862. ☒ Innsbruck, Magyar csendörök / Truppen- 4000



21863. \* Innsbruck, Triumphfontäne / triumphal arch, 1400



21864. ☒ Kaisertal, Pfandhof / hotels T2 1400



21865. ☒ Kesselfall-Salzburg, Alpenhaus (EK) T2/3 1200



21866. ☒ 1933 Klagenfurt, Restaurant zur Glocke, 2400



21867. ☒ 1899 Krems an der Donau; Gruss aus... 1600

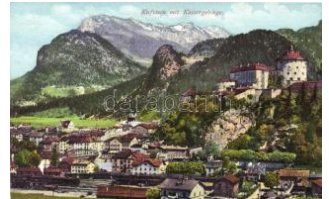

21868. \*\* Kufstein mit Kaiserberge / castle, rail 1200



21869. \* Leopoldstein bei Eisenberg, Schloss / castl 1200



21870. ☒ Linz, from the Franz Josef observation post 2000



21871. ☒ Linz, Calvarienberg, Winkler & Voigt 408 2200



21872. ☒ Linz an der Donau, Pöstlingberg, Gasthaus 1400



21873. ☒ 1899 Mariazell, Gnaden-Mutter, Franz Sc 2000



21874. \*\* Mariazell, Heiligbrunn / chapel, hotel T 1800



21875. \*\* Mariazell, church, published by Gregor 1200



21876. \*\* Mariazeller Bahn, Tunnel bei Annaberg / 800



21877. ☒ Mariazellerbahn, Erlaufklaus-Viadukt / r 1800



21878. ☒ Mayerling, Karmelitenkloster ehemaliges 1600



21879. \*\* Millstatt am See, Strandbad / beach, ba 1400



21880. ☒ Modling, church, Deutscher Schulverein 1200



21881. \*\* Mödling, Spitalskirche, Backhaus des S 1400



21882. \*\* Neuhaus (Wienwald) Kirche und Ruine 1200



21883. \*\* Pinkenkogel, Sommering; Schutzhaus / 4000



21884. \*\* Pitten, Deutscher Schulverein Karte No 1200



21885. \*\* Pörtlach am Wörthersee, Uferpartei 1200



21886. \*\* Pörtlach am Wörthersee, Hotel Belle 1000



21887. \* Prochenberg, Hasensteinmauer (EB) T3 1000



21888. ☒ Purkersdorf, Cafe-Haus, Gasthof zum go 2000



21889. \*\* Rax, Gamsecker Hütte / alpine hotel T1 1400



21890. \*\* Salzburg, St. Peterfriedhof und Katakomben 1800



21891. \* Salzburg, Kapuzinerberg; Zauberflötenhaus 1400



21892. \*\* Salzburg, Stiftskeller St. Peter / restaur 1400



21893. ☒ 1893 Salzburg, Pfandereschwemme und N 1600



21894. \*\* Salzburg, Drahtseilbahn auf Hohensalzburg 1600



21895. \*\* Salzburg, Festung Hohensalzburg / cas 1400



21896. \*\* Salzburg, Domkirche / church, published 1000

Megnyílt megújult webshopunk! Folyamatosan bővülő kínálat!



21897. \*\* Salzburg, Ofen im Fürstenzimmer au 1400



21898. \*\* Salzburg von der Festung aus / general 1400



21899. \*\* Salzburg, K.k. Sommerreitschule / Sum 2400



21900. \*\* Salzburg, Der elektr. Aufzug a. d. Mönch 1000



21901. ☒ Scharding, street, swallow (EB) T3 1000



21902. \*\* Schönberg, Gasthof Schönacherhof / g 1200



21903. ☒ 1898 Schneebergbahn, Hotel Schneeber 2400



21904. ☒ 1937 Schlading, catholic church, tobacco 2000



21905. ☒ Semmering, Südbahnhof / Hotel T2 1000



21906. \*\* Semmering, Kapelle / chapel, floral T2 1400



21907. \*\* Semmering, Viadukt / railroad bridge T1 1000



21908. ☒ Spital am Semmering, Schloss Sommer 1400



21909. \*\* Spitz an der Donau; general view T2 1200



21910. ☒ Stappitzersee mit der Ankogelgruppe / la 1200



21911. \*\* St. Anton am Arlberg; 'Autoreparatur' / 1400



21912. \*\* St. Wolfgang, Brunnen / well (EK) T2/3 1400



21913. ☒ St. Wolfgang; Dampfer Austria / Steam 1400



21914. \* Tauerntal bei Malnitz, Säge / Hacksaw m 2000



21915. ☒ 1898 Vienna, Wien; Hotel Kummer / Vine 1000



21916. \*\* 1908 Vienna, Wien; Kaiser-Jubiläum Hu 2000



21917. ☒ Vienna, Wien, Volkssprater, photo T2 2400



21918. ☒ Vienna, Wien; Panoram / general view 1600



21919. \* Vienna, Wien; Saletianerkirche / church, 1200



21920. ☒ Vienna, Wien; Antoniuskirche / church (b 1400



21921. \*\* Vienna, Wien; Spanish horse riding sch 1600



21922. \*\* Vienna, Wien I. Verkehrsbüro / informa 1400



21923. \*\* Vienna, Wien I. Stock im Eisen (gluem 1400



21924. ☒ Vienna, Wien I. Kai / quay, tram Atlashof 1400



21925. \* Vienna, Wien I. Staatsoper / opera house 1200



21926. \* Vienna, Wien I. Volksgarten, Grillparzer- 1200



21927. ☒ Vienna, Wien I. Wientalabschluss / canal 1600



21928. ☒ 1928 Vienna, Wien I. Hoher Markt mit Ku 1600



21929. ☒ Vienna, Wien I. Kunstuhr / art clock (EB) T 1600



21930. \*\* Vienna, Wien I. Parlament with the flag 1400



21931. ☒ Vienna, Wien I. Justizpalast / Justice Pa 1200



21932. ☒ 1898 Vienna, Wien I. Opernring / boulevard 1600



21933. ☒ Vienna, Wien I. Hofburg, Neues Burgpor 1400



21934. ☒ Vienna, Wien I. 'Die Befreiung der Quelle' 1200

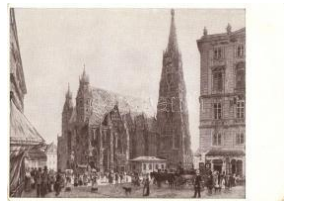

21935. \*\* Vienna, Wien I. Stephansdom / cathed 1000



21936. ☒ Vienna, Wien II. Anton Eisenwagen Café- 1000



21937. ☒ Vienna, Wien II. Praterstern mit Tegethoff- 1200



21938. ☒ Vienna, Wien VII. Volkstheater / theater 1400



21939. ☒ Vienna, Wien IX. Volksooper / Opera hou 1000



21940. ☒ Waidhofen an der Ybbs, floral (EK) T3 2400



21941. ☒ Waidhofen an der Ybbs, Deutscher Schu 1200



21942. \*\* Walster, Kaiser Franz Josef Denkmal / 1200



21943. ☒ Weiz, Weizklamm (EK) T2 1000

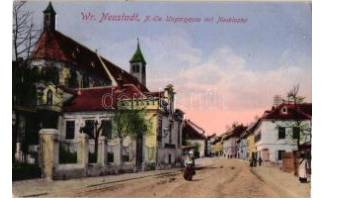

21944. ☒ Wiener Neustadt, Ungargasse mit Neuk 1400



21945. \*\* Wildalpen, Deutscher Schulverein Kart 1200



21946. ☒ Antwerpen, Anvers; 'La Gare Centrale, v 1400



21947. \*\* Antwerpen, Anvers; Rue Leys / street, H1400



21948. \*\* Antwerpen, Anvers; L'Embarcadere et M1400



21949. \* Antwerpen, Anvers; Entree du Jardin Zoo 1200



21950. \*\* Brussels, Bruxelles; Institut des Ursulines 2000



21951. ☒ 1899 Brussels, Bruxelles; Marché aux po 1000



21952. \*\* 1905 Liege, Exposition Universelle; Wa 2000



21953. \*\* Ostend, Ostende, Le Kursaal et la plag 1200



21954. \*\* Ostend, Ostende, Galerie promenoir vu 1200



21955. \*\* Ostende, Le nouvel Hotel de Postes / t 1200



21956. ☒ Spa, Balmoral, restaurant; TCV card (EB 1600



21957. \* 1897 Avtovac, Kordonposten Gat., K.u.K 1000



21958. \*\* Bosanski Brod; Spomenik / statue (ázo 2000



21959. ☒ Brcko, Hotel Posavina (b) T4 800



21960. ☒ 1933 Glamoc, Stühler photo T2 1000



Havi két gyorsárverésünkre folyamatosan várjuk a beadásokat!

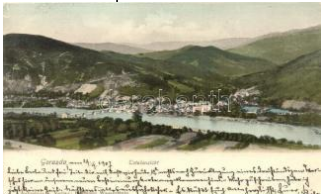

21961. ☒ Gorazde (small tear) T3 **1000**



21962. \* Jajce panoramaca rd (Rb) T2/3 **800**



21963. \*\* Sarajevo, Total ansicht / general view ( **1200**



21964. ☒ 1898 Trebinje, street, mosque, floral, lith **2000**



21965. ☒ Visegrad T2/3 **1 200**



21966. ☒ Yangon, Rangoon; Pagode, Scene on S **1800**



21967. ☒ Brandýs nad Labem-Stará Boleslav; Vni **1600**



21968. ☒ Brno, Brünn; general view (worn edges) **1600**



21969. ☒ Brno, Brünn; Celkový pohled ze Spilberku **1400**



21970. \* Brno, Brünn; Novostavba Zemského domu **1400**



21971. ☒ Brno, Brünn; Naměstí Adolfa Hitlera / Ado **1200**



21972. ☒ Ceska Kubice; H Hotel Krasnahorská (EK) **1400**



21973. \*\* Cheb, Eger; Hof im Gablerhause / cour **1000**



21974. ☒ 1899 Cheb, Eger; Egerthal; river (worn edge) **1600**



21975. ☒ 1899 Chemnitz; general view T2 **1200**



21976. ☒ Dolní Vestonice, Unter Wisternitz; (EK) T **1000**



21977. ☒ Hajnice, Haindorf; street, church, automo **1400**



21978. \*\* Horní Lomná, Hotel Salajka, autobus, p **1400**



21979. ☒ Jested, Jeschken; Mountain Club Hotel ( **1400**



21980. ☒ Mariánské Lázně, Marienbad; Kursaal, N **1000**



21981. \*\* Mariánské Lázně, Marienbad; Kaiserstr **1800**

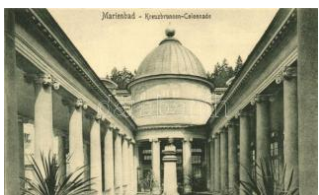

21982. \*\* Mariánské Lázně, Marienbad; Kreuzbrunn **1200**



21983. ☒ Mariánské Lázně, Marienbad; Blick nach **1400**



21984. \*\* Mariánské Lázně, Marienbad; Colonna **1200**



21985. \* Nová Paka; Akc. pivovar / brewery (EB) **4000**



21986. \* Pardubice, Kunetická Hora / castle T2 **1400**



21987. ☒ Pilsen, Plzen; Ringplatz / square with chu **1400**



21988. ☒ Pilsen, Plzen; Sařarikovy sady / Hotel (E **1400**



21989. \*\* \* Praha, Prag; - 19 old postcards in m **1000**



21990. ☒ Praha, Hradcany / castle, litho (EK) T3 **1000**



21991. ☒ Praha, Prag; Hradcany / castle district (E **1000**



21992. \*\* Praha, Prag; Prazsky Hrad, Pohled na **1600**



21993. \*\* Praha, Prag; Prazsky Hrad, Jirské náměstí 1400



21994. \*\* Praha, Prag; Prazsky Hrad, Pohled na 1400



21995. \*\* Praha, Prag; Prazsky Hrad, Letohrádek 1400



21996. \* Praha, Prag; Most Svatopluka Cecha / br 1000



21997. \*\* Praha, Prag; Hradcany Zlatá ulička / c 1400



21998. \* 1899 Praha, Karlův most a Malá Strana / 1000



21999. \* Copenhagen, Kobenhavn; Christiansborg 1200



22000. \* Copenhagen, Kobenhavn; Rundetaarn / R1200



22001. ☒ Copenhagen, Kobenhavn; Amalienborg 1200



22002. \*\* Helwan, Helouan; Grand Hotel, Hotel d 2000



22003. \*\* Port Said, Art Nouveau; Carlo Mieli No 1400



22004. \*\* Port Said, Queen Victoria's Diamond Jubilee 1400



22005. \*\* Port Said, Harbour, steamship (EK) T2 1400



22006. \*\* Port Said, Square of Ferdinand de Lesseps 1400



22007. \*\* Suez, high waters, boat T2 1000



22008. \*\* Suez Canal, War Memorial near Port Te 1400



22009. \*\* Imatra, river dam, bridge T2 1400



22010. \* Helsinki, Helsingfors; Valtioneuvoston Lin 1600



22011. ☒ Arras, Buvette / shop, photo (EK) T2/3 3000



22012. \* Aubigny-sur-Nere; Allée de Soupirs / alle 1400



22013. \* Aurillac, Avenue de la Gare, Grand Hotel 1600



22014. ☒ Auvergne, Ligne d'Ambert a la Chaise-D 2000



22015. ☒ Auxonne, Cour d'honneur, 8. Chasseurs, Cour d'honneur 1800



22016. \*\* Beaulieu-sur-Mer, Cap Ferrat - postcard 1600



22017. \*\* Berck-Plage, Rue Carnot / street, cafe 2000



22018. \*\* Bordeaux, Les Allées de Tourny et le C1200



22019. ☒ Bordeaux, Gare du Midi / railway station, 3000



22020. \*\* Bordeaux, Gare d'Orleans / railway stat 1200



22021. \*\* Boulogne-sur-Mer, Le Boulevard Sainte 1400



22022. \* Briennon-sur-Arnon, Entree de la Gran 2000



22023. \*\* Brive, Rue de la Republique, Chaussur 1400



22024. \*\* Canigou, Fountain of Perdrix, hiker T2 1400

**Rengeteg érdekes tétel az egyéb gyűjtési területek anyagában!**



22025. ☒ Champagne, Pont de Syam / bridge, 1600



22026. ☒ Chinon, Ancienne Rue Saint-Mexme / str 2000



22027. ☒ Choisy-le-Roi, 'L' institution Petermann' / 2000



22028. ✱✱ Colmar, Polizei / Commissariat / police 3000



22029. ☒ Dax, La Fontaine Chaude La Nehe / hot 1400



22030. ✱✱ Deauville, Normandy Hotel, automobile 2000



22031. ☒ Deauville, La Plage Fleurie - Les Jardins 1400



22032. ☒ Dole, Usine des Radiateurs / Radiators F 5000



22033. ✱ Dunkerque, Le Port / the harbor with stea 1200



22034. ✱ Dunkerque, La Tour, 'Au Grand Morien' / 1600



22035. ☒ Epernay, Hotel de la Ville, Ancien Hotel Au 1800



22036. ☒ Épinal, Avenue des Templiers, Brique d' 1800



22037. ✱✱ Épinal, Grand Bazar des Vosges, Gran 1400



22038. ☒ Foret du Tournai et, Baraquements Alpin 2400



22039. ☒ Gavarnie, Hotel du Pont de Neige, Cirqu 3000



22040. ✱✱ Gavarnie, Restaurant du Point de vue d 1400



22041. ✱✱ Grenoble, Le Boulevard de Bonne, caf 1600



22042. ☒ Henrichemont, Place Henri IV / Henry IV 1600



22043. ✱✱ La Baule, Chateaux K. Jean and K. Claire 2400



22044. ✱✱ La Haye-du-Puits, La Place du Marché 1800



22045. ☒ La Turballe-sur-Mer, Pecheurs de sardine 1200



22046. ✱✱ La Valbonne, Chasseurs au Bivouac / 1800



22047. ☒ Laon, Blick von der Kathedrale auf Ardon 1600

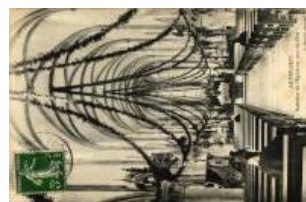

22048. ☒ Le Teilleul, Jour de Fete / church festival, 1600



22049. ☒ Le Tréport, Terra ce, funicular T2 1800



22050. ✱ Lens, before and after the war, saving ba 2000



22051. ✱ 1914 Ligny-en-Barris, Place Nationale, H2200



22052. ☒ Lille, Bibliothèque / library, locomotive gre 2600



22053. ✱✱ Lourdes, the Cave, Rosary Basilica, gir 1400



22054. ☒ Lourdes, Funicular of the Pic du Jer, stati 2600



22055. ✱✱ Lourdes, Funicular of Pic du Jer T1 1400



22056. ✱✱ Lourdes, Funiculaire de Pic du Jer / fun 1600



22057. \*\* Lyon de jadis, Chapelle de l'Observance 1800



22058. \* Lyon, Quai de la Guillotière / quay, market 1400



22059. ☒ Lyon, Le Chalet du Parc / park villa, auto 1800



22060. ☒ Lyon, Square Raspail, Monument de Thiers 1400



22061. \*\* Lyon, 'Le Chemin de Fer à la Ficelle' / f 3000



22062. ☒ Marne, Scierie Militaire / military sawmill 3000



22063. ☒ Marnes-la-Coquette, Monument de Pasteur 1400



22064. \*\* Marseille, Eglise des Reformes, Monument 1200



22065. \* Marseille, 'L'Escalier Monumental de la Gare' 1000



22066. \*\* Metz, La Gare / railway station, terminus 2000



22067. \*\* Mézières-lez-Clermont, Mount-de-Elus, Pé 1800



22068. ☒ Mont-Dore, Funiculaire du Capucin / funi 2800



22069. \*\* Montbéliard, L'Hôtel-de-Ville / town hall 1400



22070. \*\* Mont-Saint-Michel, Le Cloître / The Cloister 1000



22071. ☒ Moulins, Gendarmery Nationale T2 3000



22072. ☒ Neuilly-en-Sancerre, Place de l'Eglise, M 1600



22073. ☒ Nice, Nizza - 14 d'arbres képeslap a 20-as 30- 1000



22074. \* Nice, Nizza; Vue d'ensemble du Jardin P 1200



22075. \* Nice, Caserne Saint-Roch / military barracks 3000



22076. \*\* Nice, 'Marché aux Fleurs et l'Opéra' / fl 2000



22077. \*\* Nice, Avenue de la Gare / railway station 3000



22078. ☒ Orleans, Grand Hôtel Saint-Aignan T2 2200



22079. ☒ Orleans, 'Nouvelle Gare' / new railway station 2000



22080. ☒ Oucques, L'Usine à Gaz / Gas Factory T 5000



22081. \* 1891 (Vorläufer!) Paris, Eiffel Tower, flora 5000



22082. ☒ Paris, La Place du Châtelet, Pont-au-Château 1400



22083. \* Paris, Le Boulevard St. Martin / automobiles 1400



22084. \*\* Paris, L'Avenue des Champs-Élysées / 1400



22085. ☒ 1931 Paris, Exposition Coloniale Internationale 1400



22086. ☒ Paris, 'Gare de l'Est' / Eastern railway station 1800



22087. \*\* Paris, 'Gare de l'Est' / Eastern railways 1800



22088. \*\* Paris, 'Gare St. Lazare' / St. Lazare railway 1800

24. nagyaukción 2015. november 14.



22089. \*\* Paris, Hotel Saint-Simon, automobile 2000



22090. \*\* Paris, 'Buttes-Claude' - panoramic view 1800



22091. \* Paris, 'Gare Montparnasse' / railway station 1800



22092. \*\* Paris, d'autrefois, Rue Charlot, Hotel d'Orsay 2000



22093. \*\* 1900 Paris, 'Entrée monumentale du Palais National' 1000



22094. \*\* Paris, 'Mairie du 1er' / town hall of the 1st 1400



22095. \* 1900 Paris, Exposition Universelle, Palais National 1200



22096. \*\* Paris, Gare de Lyon / railway station 1400



22097. ☒ Paris, La Pont au Change, Theatre du C 1200



22098. \*\* Paris, Le Lido des Champs-Élysées / boulevard 1600



22099. ☒ Paris, Cercle Concordia, Jardin / garden 1600



22100. \*\* Paris, Gare du Quai d'Orsay / railway station 1600



22101. ☒ Paris, Gare de l'Est / railway station T2 1400



22102. \*\* Paris, Luna Park, Porte Maillot / park, garden 1400



22103. ☒ Paris, Peristyle de la Bourse / stock exchange 1200



22104. \*\* Paris, Sorbonne, courtyard T1 1400



22105. \*\* Paris, Cemetery of Pere Lachaise, War 1400



22106. \*\* Paris, Theatre Francais 1400



22107. \*\* Paris, Chapelle expiatoire / chapel T2 1400



22108. \* 1900 Paris, Exposition Universelle, Royal 1600



22109. \*\* Paris, Boulevard des Italiens, Vaudeville 1400



22110. \*\* Paris, Rue du Louvre, Central Hotel, C 1400



22111. \*\* Paris, Boulevard St. Martin and St. Denis 1800

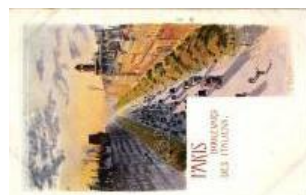

22112. \*\* Paris, Boulevard des Italiens: A. Han 1600



22113. \*\* Paris, Pavillon d'Armenoville, automobile 1800



22114. ☒ Paris, École Polytechnique, Cour de Ele 2000



22115. ☒ Paris, Le Pavillon Hongrois a l'Exposition 1400



22116. ☒ Pau, Gare, Chaine des Pyrénées / railway 1400



22117. \*\* Périgueux; Quai de Vesone et de l'Isle 1000



22118. ☒ Petites Roches, plateau, funicular on the 1400



22119. \* 1914 Pont-a-Mousson, Pere Hilarton fou 2000



22120. ☒ Pontarlier, 'Les Dames des Entreportes' 1400



22121. \*\* Prosnès, Great War Ruins, Field Hospital 1200



22122. \*\* Quinéville, les Cabines / cabins at the b 1600



22123. \*\* Rambervillers, Rue Carnot / street T2 1400



22124. \*\* Rogny, La Denizière T1 1800



22125. \*\* Romagne-sous-Montfaucon, American 1400



22126. \*\* Romans-sur-Isère; Caserne Bon, vue e 1800



22127. \*\* Romorantin, Le Carroir Doré / street, s 1600



22128. 1898 Sainte-Marié-aux-Mines, Markirch; 2000



22129. \*\* Saint-Moré, Grotte da Père Lelen / cave 1600



22130. \*\* Senlis, WWI destroyed buildings, Aven 1800



22131. \* Sete, Cette; 'La Pointe Courte - Entrée d 1600

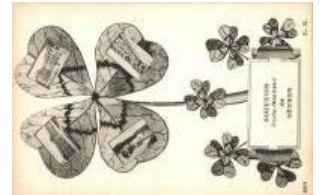

22132. \*\* Sevre, Souvenir Porte-Bonheur / clove 1600



22133. \*\* Sion, military camp (Rb) T2/3 1400



22134. \* Souillac, locomotive T2 2000



22135. \*\* Strasbourg, Strassburg; La Cour du Co 1000



22136. \*\* Strasbourg, Strassburg; Rheinbrücke / 1600



22137. \*\* Toulon, la Cour de la Gare / railway station 1600



22138. \*\* Tremblay-en-France, Tremblay-les-Go 2400



22139. 1 Troyes, Aus Bois du Bon-Sejour / restau 1600



22140. \*\* Verdun, Mémoires le Première Guerre 1400



22141. \*\* Verdun, National cemetery, ossuary of D1200



22142. \* Verdun, Hotel de Ville / town hall, after W 3000



22143. \*\* Verdun, War memorial monument T2 1200



22144. \*\* Versailles, Palais du Grand Trianon / p 1200



22145. \*\* Versailles, Trianon Palace Hotel (Rb) T 1000

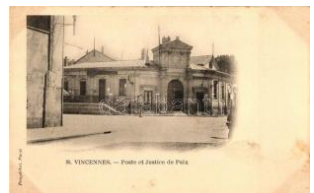

22146. \*\* Vincennes, 'Poste et Justice de Paix' / p 1600



22147. \*\* Wimereux, Pont Rustique / bridge, villa 1600



22148. \* Athens, Le Parthénon / Parthenon T2 1400



22149. \*\* Athens, Herodotus Atticus theatre T1/2 1400



22150. \*\* Athens, Bacchus theatre T1/2 1200



22151. \* Athens, Lycabette T2 1400



22152. \* Knossos, Le propylée nord / gat 1000

**Megnyílt megújult webshopunk! Folyamatosan bővülő kínálat!**



22153. ☒ Knossos, Cnoss ; Un dépôt des jarres 1000



22154. \* Knossos, Cnoss ; Le trone de Minos / Th 1000



22155. \* Thessaloniki, Salonica; city walls (EK) T2 1600



22156. \* Thessaloniki, Salonique; St. Demeire chu 1400



22157. \* Thessaloniki, Salonique; Vue Vénizelos / 1600



22158. \* Thessaloniki, Salonique; Liberty Square, V1400



22159. \*\* Thessaloniki, Salonica; Bay, French la 1600



22160. \*\* Thessaloniki, Salonica; Admiral Guepr 1600



22161. \*\* Thessaloniki, Salonica; Saint-Sophie M 1400



22162. \*\* Thessaloniki, Salonica; Embarkment o 1400



22163. \* Thessaloniki, Salonica; Avenue du Roi Co 2200



22164. \*\* Thessaloniki, Salonica; citadel, Ciceron 1400



22165. \*\* Thessaloniki, Salonica; Saint George c 1800



22166. \* Thessaloniki, Salonica; Grande Rue du B 1600



22167. \*\* Amsterdam, Victoria Hotel T2 1000



22168. \* Domburg (EK) T2 /3 1400



22169. \*\* Leiden, St Panc raskerk / church interio 1400



22170. \*\* Nieuwveen, Hu ize Sassenoord / villa T 1600



22171. \*\* Bengaluru, Bangalore; Satehally, huts 1600

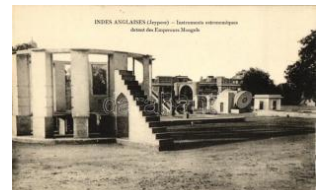

22172. \*\* Jeypore, 'Instru ments astronomiques d 2000

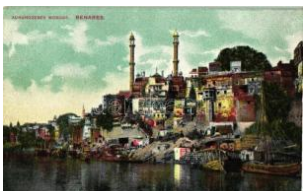

22173. \*\* Varanasi, Bena res; Aurungzebes mosq 1200

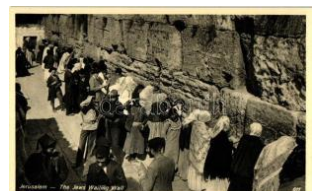

22174. \*\* Jerusalem, Jew s Wailing Wall T1 1600



22175. \*\* Jerusalem, Tom b of our Lord, interior T 1200



22176. \*\* Jerusalem, Entr ance to the Pool of Bet 1200



22177. \*\* Jerusalem, The Holy City, poem postca 1200



22178. ☒ Jerusalem, The Holy City, poem postcard 1200



22179. \*\* Ashi Lake, Hak one; National Park, pie 1400



22180. \*\* Fuji Mountain, s ailship, silhouette (b) T4 800



22181. \*\* Hakodate, High Mass in the church, int 2400



22182. \*\* Ise, Uji-Bashi b ridge over the river Isuz 1200



22183. \* Itsukushima, scen ery of island and seash 1400



22184. \*\* Koshu, Temple Gate Minobusan T2 1800



22185. \*\* Kyoto, The Mibu Farce, Japanese folklo 1400



22186. \*\* Kyoto, Saimyo-ji Temple T1 1600



22187. \*\* Kyoto, Saimyo-ji Temple T1 1600



22188. \*\* Kyoto, Maiko Shigetsu bridge T1 1600



22189. \* Kyoto, Kiyomizu-dera temple, Monuments 1400



22190. \*\* Kyoto, Shimokamo (EK) T2/3 1600



22191. \*\* Nara, Kasuga-taisha / Kasuga Grand S1400



22192. \* Nikko, Cable-Car line seen getting up to A1600



22193. \*\* Nikko, Mount Nantai, Taoniki-kannon H 1600



22194. \*\* Tokyo, 2nd Shogun Shiba, Japanese W1400



22195. \*\* Tokyo, Tama river, bridge T2 1400



22196. \*\* Tokyo, Ueno Park, statue of Saigo Taka 1400



22197. \*\* Tokyo, the double bridge leading to the 1200



22198. \*\* Aden, Crater T2 1000



22199. \*\* Aden, Ras Bord ali T2 1000



22200. \*\* Montreal, from Mount Royal T1 1000

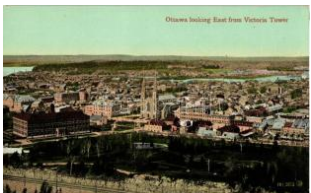

22201. \*\* Ottawa, looking East from Victoria Tow 1000



22202. \*\* Port Arthur, the Ryojun Stationing Reg 1400



22203. \*\* Yunnanfou, Tour de Victorie / Victory T 3000



22204. \*\* Kraków, Krakau ; Brama Floryanska / ga1000



22205. \*\* Kraków, Krakau ; Ratusz / town hall, Se 1000



22206. \*\* Kraków, Krakau ; Maly Rynek / market, 1000



22207. \*\* Kraków, Krakau ; Skalka, Ser. T. Nro. 2 1000



22208. \*\* Kraków, Krakau ; Wawel, Kaplica Zygm 1000



22209. \*\* Kraków, Krakau ; Rondel i Brama Florya 1000



22210. \*\* Kraków, Krakau ; Skalka, Ser. R. Nro. 4 1000



22211. \*\* Kraków, Krakau ; Bok Kosciola P. Maryi 1000



22212. \*\* Kraków, Krakau ; Kosciol sw. Barbary / 1000



22213. \*\* Kraków, Krakau ; 5. Erker an der Jagiell 1200



22214. \*\* Kraków, Wawel ; tomb of Jadwiga of Po 1000

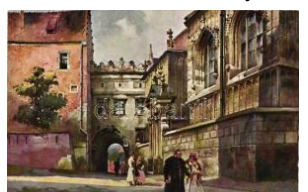

22215. \*\* Kraków, Wawel ; cathedral courtyard, m 1000



22216. ☒ Swinoujscie, Swinemünde; Strandprom 1400



**Rengeteg érdekes tétel az egyéb gyűjtési területek anyagában!**



22217. Warsaw, Warszawa; Reichsbank, litho **1200**



22218. 1898 Wrocław, Breslau; Theater (fa) T3 **1600**



22219. Tripoli, Casa Sicilia / Sicilian house T1 **1200**



22220. Tripoli, Tripolitania; Una via / street, ma **1200**



22221. Vangaindrano T2 **1400**



22222. Cetinje, Kloster / monastery, military offic **2400**



22223. Pljevlja, Plevlje; (R b) T3/4 **1000**



22224. 1898 Kotor, Cattaro; general view (EB) T **1200**



22225. Bournemouth, The Windsor (fl) T2/3 **1200**



22226. Bournemouth, Hydro, advertisement on **1200**



22227. Cambridge, Trinity College Gateway (w **1200**



22228. Canterbury Rose hotel (fa) T3 **900**



22229. Dover, The Harbour (EK) T2/3 **1000**



22230. Folkestone, Switchback, Cliffs T1/2 **1000**



22231. Folkestone, Royal Train passing Viaduct, **1200**



22232. Inveraray, general view from the bridge **1400**



22233. Inveraray, Main Arch T2 **1400**



22234. Loch Achray, Trossachs Hotel T2 **1400**



22235. London, The Strand, autobus T2 **1200**



22236. London, Trafalgar Square, s: Marjorie C. **1200**



22237. London, Leicester Square and Alhambra **1400**



22238. London, The Foreign Office, Whitehall T1400



22239. London, Hyde Park, The Row, automob **1400**



22240. London, The Strand, high traffic, autom **1400**



22241. London, British Museum, Court Card, m**1600**



22242. London, Bank of England, ships, Court **1600**



22243. London, Blackfriars bridge, ships, Cour **1600**



22244. London, Thames Embankment, ships, **1600**



22245. London, Piccadilly Circus, ships, Court **1600**



22246. London, Mansion House, ships, Court C**1600**



22247. London, Custom House, ships, Court Ca**1600**



22248. London, Hatched's Hotel, Piccadilly T2/ **1400**



22249. \*\* London, The Franco-British exhibition, T 1200



22250. \*\* New Brighton; Marine Lake & Battery (fl 1400



22251. \*\* Newcastle, Girls High School T2 1400



22252. \*\* Newcastle, Boys High School T2 1400



22253. ☒ Oban, Esplanade / seaside, hotels, amph 1400



22254. \*\* Oxford, St. Mary's Porch. T2/3 1200



22255. \*\* Windsor; Windsor or Castle interior, St. G 1200



22256. \*\* Windsor; Windsor or Castle interior, Prese 1200



22257. \*\* Aachen, Rathaus / town hall T1/2 1400



22258. \*\* Aachen, general view T1/2 1200



22259. \*\* Aachen, Münster / dome church T1/2 1200



22260. \*\* Aachen, Adalbertsteinweg / street T1/2 1200



22261. \*\* Aachen, Elisenbrunnen / fountain T1/2 1400



22262. \*\* Aachen, Fischmarkt / fish market T2 2000



22263. ☒ Allstedt, castle T2/3 1400



22264. ☒ Andernach, 'Namdied-Sprudel' / geysir, ' 1200



22265. ☒ Ansbach, square, statue (EK) T2/3 1400



22266. \*\* 1918 Arnsdorf, Hundertjährig-Jubiläum 1600



22267. \* Augsburg, Hotel und Restaurant Waldfriede 1400



22268. ☒ Bad Berka, Dambachgrund / park T2 1400



22269. ☒ Bad Ems, Malbergbahn, Lahn / funicular 1800



22270. ☒ Bad Reichenhall, Atelier H. Gaus (EK) T 1200



22271. \* Baden-Baden, Hotel Regina T2 1600



22272. \*\* Becher, Kaiserin Elisabeth-Schutzhaus 1200



22273. \*\* Berchtesgaden, Salzsee im Bergwerk 1200



22274. \*\* Berchtesgaden, Im Salzbergwerk, Rut 1200



22275. \*\* Berlin, Siegessäule / victory monument, 2000



22276. \*\* Berlin, Königliches Schloss mit Lustgarg 1900



22277. \*\* Berlin, National Monument of Emperor 1000



22278. \*\* Berlin, Bayerischer Platz / square T2 1600



22279. ☒ Berlin, Dom und Schlossbrücke / Cathed 1400



22280. \* Berlin, Der Funkturm / radio tower T2 1600

**Rengeteg érdekes tétel az egyéb gyűjtési területek anyagában!**



22281. ☒ Berlin, Kgl. Schauspielhaus / theatre (E 1200



22282. ☒ Berlin, Bierhaus Sieden, Postdamerplatz 1600



22283. ☒ Berlin, Hallesches Tor / tram, double dec 1400



22284. ☒ Berlin, Brandenburger Tor / Double deck 1400



22285. ☒ Berlin, Weinrestaurant 'Traube' Leipzige 1600



22286. ☒ Berlin, Reichstagsgebäude / stamp, Emb 3000



22287. ☒ Borkum, Nordsee bad; Leben auf der Stra 1400



22288. ☒ Buckow, Restaurant Pritzhagener Mühle 1400



22289. \*\* Chemnitz, Bahnhof, Kaserne / railways 2400



22290. \* Dresden, Kgl. Schloss, Wettin-Obelisk / c 1000



22291. \*\* Dresden, Wiener Platz / square with ho 1600



22292. \*\* Eisleben-Lutherstadt; Stiftsplatz / squar 1400



22293. \*\* Falkensee, Falkenhagener See, Postam 1400



22294. \*\* Frankfurt am Main, Albert Heim Schwe 1400



22295. ☒ Frankfurt am Main; Eschenheimer Thor 1200



22296. \* Frankfurt, Das Goethe Denkmal / monum 1400



22297. \*\* Görlitz, Neisse-Partie / riverside, railwa 1200



22298. \*\* Graz, Uhrturm / clock tower (EK) T2/3 1400



22299. ☒ 1898 Greiz, Verlag von Richard Heyer; G 3800



22300. ☒ Halle, Halloren, Hallunken, Hallenser / hu 1600



22301. \* Hamburg, Elbbrücke / bridge T2 1000



22302. \* Hamburg, Rathaus / town hall, Velten's K 3000

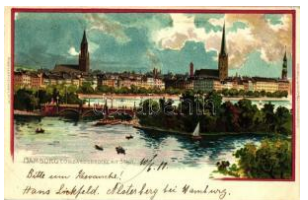

22303. ☒ Hamburg, Lombardsbrücke / bridge, Kun 2400



22304. ☒ Hamburg, 'Börse n-Keller (unter der Börs 1800



22305. \* Hamburg, Reimerbrücke / bridge, veget 1600



22306. \*\* Hamburg, Wintervergnügen auf der Als 1400



22307. \*\* Hamburg, Hafen / port, ships, barge T2 1200



22308. ☒ Hann. Münden, Wesserdampfer / steamsh 1200



22309. ☒ Hannover, Georgstrasse / street, Cafe K 1600



22310. ☒ 1897 Hohenkrähen, Velten's Künstlerpos 3000



22311. \*\* Jena, Marktplatz / market square T1/2 1600



22312. \*\* 1929 Jena, Hochhausneubau der Firma 2000



22313. ☒ Kassel, Cassel; Haus von Trotha, 'Feuerhaus' 1800



22314. \*\* Kassel, Cassel; Rathaus, Wandelhalle 2000



22315. ☒ Kaub, Caub; Schnelldampfer Wilhelmina 1400

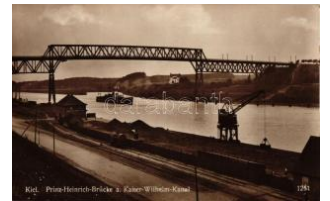

22316. \*\* Kiel, 'Prince Heinrich Brücke, Kaiser W' 1200



22317. ☒ Koblenz, Coblenz; Regierungsgebäude / 1200



22318. ☒ Konstanz, Kunstanstalt Lautz & Isenbeck 2600



22319. ☒ Koserow a. Usedom (EK) T2/3 1200



22320. \*\* Köln, Conditorei & Cafe, Schuhwaren, 1600



22321. ☒ Kösching (EK) T2/3 1200



22322. ☒ Leipzig, Presseturm mit 40 m hohem Aufzug 1400



22323. \*\* Leipzig, Das Völkerschichtdenkmal bei 1200



22324. \*\* Leipzig, Das Völkerschichtdenkmal bei 1200



22325. \*\* Leipzig, Konzertsaal / concert hall T2 1400



22326. \*\* 1912 Leipzig, Völkerschichtdenkmal im 3000



22327. ☒ 1898 Leipzig, Neues Stadttheater / theater 1400



22328. \*\* Leipzig, Augustusplatz, Neues Theater 1000



22329. \*\* Linadu; Maximilianstrasse / street, shop 1200



22330. \*\* Lüneburger Heide, Truppenübungsplatz 2000



22331. \*\* Lüneburger Heide, Truppenübungsplatz 2000



22332. \*\* Lüneburger Heide, Truppenübungsplatz 2000



22333. \*\* Mainz, der Dom / dome church (fa) T3 1200



22334. \*\* Mainz, Dome, Litho: W.R. (Rb) T2/3 2000



22335. \*\* Mainz, bridge, at night on the backside, 3000



22336. ☒ Moritzburg, Kgl. Jagdschloss / hunting castle ca 2000



22337. \*\* Mörs Meerbeck, Zeche Rheinpreussen 4000



22338. \*\* München, Promenadeplatz, Kuenstlerpostkarte 2600



22339. \*\* München, Obelisk, Kuenstlerpostkarte 3000



22340. \*\* München, Marieplatz / square, Kuenstler 3000



22341. \*\* München, Justizpalast / palace of justice 2800



22342. \*\* München, Hoftheater / theatre, Kuenstler 2600



22343. \*\* München, Bennetkirche / church, Kuenstler 2600



22344. ☒ 1899 München, Velten's Gate / gate, Velten's 3000

Havi két gyorsárverésünkre folyamatosan várjuk a beadásokat!



22345. 1898 München, Michaelskirche / church 2800



22346. München, 'Feier des 9. November' 1600



22347. München, Königliches Residenz / Royal 1400



22348. München, Der neue Flughafen / airport 2000



22349. 1899 München, Marienplatz / square, Fr. 3000



22350. München, Prinzregententheater / theatre 1200



22351. München, Nationaltheater / theatre (EK) T 1200



22352. München, Marienplatz, Georg Brunner lit 2400



22353. München, Mahmal in der Feldherrnhalle 1200



22354. Nürnberg, Der Schöne Brunnen / fountain 2600



22355. Nürnberg, 'Heidenturm' / tower, litho T2 2000



22356. Nürnberg, Henkerteg; Velten's Künstlerp 1000

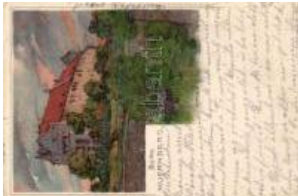

22357. Nürnberg, Burg; Velten's Künstlerpostkart 1000



22358. Nürnberg, Matthias Breig's plans for a building 1600



22359. Nürnberg, Fuenfckiger Turm / tower, Ve 3000



22360. Oberharz, Berggasthaus 'Zum Auerhahn' 1400

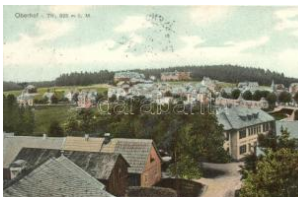

22361. Oberhof i. Th.; T2 1400



22362. Oberstdorf, Serie Heilbronner Weg IX., D 1600



22363. Oberwesel, 'Der zu Eis erstarrete Rhei' 1800



22364. Passau, Gemalde an der Rathausfassade 1200



22365. 1899 Passau, litho os: Hirschmann (EK) T 2400



22366. Passau, Dom-Vorderseite / Dome front 1400



22367. Pilsitz, Lustschloss, Elbseite / castle, E 1400



22368. Plön, Seegarten; Verlag von F. Henning T 800



22369. Rathen, Wehlnadel / rock, mountaineer 1200



22370. Regensburg, Jakobstor / gate T2 1000



22371. Regensburg, Altes Rathaus T1 1200



22372. Remscheid, Müngstener Brücke, Thalspe 1400



22373. Rhein river, child with chalkboard T 2000



22374. Rhüdesheim am Rhein, Niederwalddenk 2000



22375. Ronneburg, castle, floral, litho T2 1600



22376. Schliersee, Neuhaus / Hotel, winter T2 1200



22377. ☒ Schrobenhausen, watermill, floral, litho (E) 1200



22378. \* Seilschwebbahn vom Schneefernerhau 1600



22379. \*\* Spessart; Rohrunn, Mespelbrunn, He 2600



22380. \* St. Blasien, Sanatorium (EK) T2/3 1200



22381. ☒ St. Pankraz bei Bad Reichenhall, Kuenst 2000



22382. ☒ Stade, Im Goldenen Löwen / restaurant, 2000



22383. ☒ Starnberg, E. Nister Künstlerpostkarte N 2400



22384. \*\* Starnberger See, Schloss Berg / castle 1400



22385. \* Steglitz, Waserturm / water tower (EK) 1200



22386. \*\* Stendal, Marktplatz, Rathaus, Marienki 1600



22387. \*\* Stuttgart, Schloss Solitude / castle T2 1400



22388. \*\* Stuttgart, Marktplatz / market square, E 3000



22389. ☒ Stuttgart, Johanneskirche / church, Paul 2400



22390. ☒ Sylt, Familienbad / beach T2/3 1200



22391. \* 1899 Triberg, Schwarzwald, homestead T 1400



22392. ☒ Tutzing am Starnbergersee, steamship, 2600



22393. \*\* Unknown German town, Erholungsheim 1600



22394. ☒ Wartburg, castle, Meissner & Buch Küns 3000

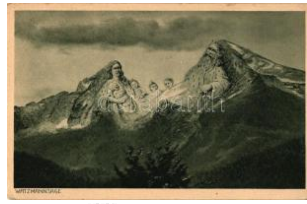

22395. ☒ Watzmann-Sage, humour (EK) T2/3 1200



22396. \* Weimar, Juno-Zimmer im Goethehaus / J 1800



22397. \*\* Weimar, Schillerhaus T2 1600



22398. ☒ Wesel, Rhein-Hafen / river Rhine, port, s 1400



22399. \*\* Wiesbaden, Hauptbahnhof, railway stati 1200



22400. ☒ Wiesbaden, Hauptbahnhof / main railway 1400

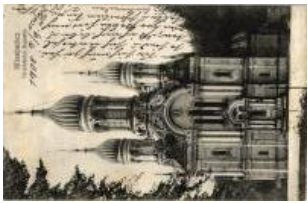

22401. ☒ Wiesbaden, Griechische Kapelle / Greek 1600



22402. ☒ Wiesbaden, Griechkapelle, Kgl. Theater 1000



22403. \*\* Wiesbaden, Griechische Kapelle / Gree 1400



22404. \*\* Wildemann, Adolf Hitler Strasse / stree 1400



22405. ☒ Wimbachklamm, Reichenhall, Moch & S 2000



22406. \*\* Würzburg, Fischmarkt / fish market, st 3000



22407. \* Zinnowitz, Familienbad / family bathing ho 1400



22408. ☒ Zugspitze gegen Westgipfel, rest house 1400

Havi két gyorsárverésünkre folyamatosan várjuk a beadásokat!



22409. \*\* Bergen, 3-file folding card T2 **3000**



22410. ☒ Acqui Terme, Fontana della Bollente / fou **1400**



22411. \*\* Ampezzotal, Sc hluderbach, Monte Cris **1200**



22412. \*\* Aosta, Cathedra I T1/2 **1800**



22413. \*\* Arco, Castle (EM) T4 **1200**



22414. \*\* Assisi, Convent of S. Francesco, Mon **1400**



22415. \*\* Bellagio, Lago di Como T2 **1200**



22416. \*\* Bellagio, Via Serbelloni / street, shop, m **1400**



22417. \*\* Bergamo, S. Maria Maggiore / church T **1200**



22418. \* Bologna T2 **1 200**



22419. \*\* Bologna, 'Via Mazzini - Antica Casa Iso **1400**



22420. ☒ Bolzano, Bozen (Tirol); Die Rittnerbahn m **1400**



22421. \*\* Bolzano, Bozen (Tyrol); Schloss Ried, **2800**



22422. \*\* Bolzano, Bozen (Tyrol); Burg Runkelste **2800**



22423. \*\* Bolzano, Bozen (Tirol); No. 2134 Monu **1600**



22424. \*\* Bolzano, Bozen (Tirol); No. 2116 Piazz **1800**



22425. \*\* Bolzano, Bozen (Tirol); No. 284 Portale **1600**



22426. \* Bolzano, Bozen (Tirol); Il Duomo e Monum **1600**



22427. \* Bolzano, Bozen (Tirol); Batzenhausl / rest **2000**



22428. \* Bolzano, Bozen (Tirol); Neptunsbrunnen a **1800**



22429. \* Bolzano Gries-San Quirino, Bozen Gries **1800**



22430. ☒ Bolzano, Bozen (Tirol); Rathaus / town h **1800**



22431. \* Bolzano, Bozen (Tirol); Ponte Talvera ver **1600**



22432. \* Bolzano, Bozen; W altherplatz, Waltherden **1400**



22433. ☒ Bolzano, Bozen; Schwebbahn / suspen **1400**



22434. \*\* Bolzano, Bozen; Schloss Ried, Runkels **1400**



22435. \* Bressanone, Brixen (Tirol); Gesamtansich **1600**



22436. \*\* Capri, Marina Grande T1/2 **1400**



22437. ☒ Castello di Arco, Lago di Garda (EK) T2/ **1200**



22438. \*\* Cime Val Perse, Gaiardo; Gruppo di Br **1000**



22439. ☒ Collalbo, Klobenstein; church T2 **1600**



22440. \*\* Firenze, Florence, Via Solferino 9., Pa **1400**



22441. \*\* Firenze, Florence; Pension Castri, inter 1800



22442. \*\* Firenze, Florence; 'Chiesa di Or. S. Mi 1400



22443. \*\* Firenze, Florence; Chiesa de S. Firenz 1400



22444. \*\* Firenze, Florence; 'R. Museo di S. Mar 1400



22445. \*\* Firenze, Florence; Certosa / chartreus 1400



22446. \*\* Firenze, Florence; 'La Certosa, lato su 1000



22447. \*\* Firenze, Florence; 'Casine, Monument 1400



22448. ☒ Firenze, Florence; Piazza Manin, Palazz 2000



22449. \*\* Firenze, Florence; 'Cascine' / farmhou 1400



22450. \*\* Firenze, Florence; Via de Pecori, Cam 1600



22451. \* Fortezza, Franzenfeste (Tirol) T2 1400



22452. \*\* Garda, Lago di; mappa di lago / map o 1600



22453. ☒ Garmisch-Partenkirchen, Floriansplatz / sq 800



22454. \*\* Genova, La Lanterna / light house T1 1400



22455. \*\* Genova, Teatro Carlo Felice / theatre, 1200



22456. ☒ Genova, Piazza Corvetto / squaretram (E 1400



22457. ☒ Genova, Via Garibaldi / street T2/3 1800



22458. \*\* Genova, 'Interno della Chiesa di S. Lor 1200



22459. \*\* Genova, Piazza e Teatro Carlo Felice / 1800



22460. \*\* Genova, 'Piazza Corvetto e Monum. Vit 1200



22461. \*\* Genova, Basilica della Santissima Ann 1200



22462. ☒ Genova, University entry gate T2 2000



22463. \*\* Genova, 'Monumento a Cristoforo Colo 1200



22464. \*\* Genova, Piazza Principe, Hotel Mirama 1400

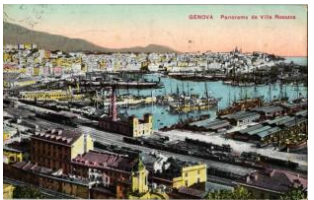

22465. \* Genova, Villa Rosazza, railway station T2 1400



22466. \*\* Genova, Ponte Monumentale e via XX. 1400



22467. \*\* Genova, Piazza de Ferrari, Teatro Carl 1400



22468. \*\* Genova, 'Villetta Dinegro - La Cascata' 1000



22469. \*\* Genova, Palazzo Ducale / palace T1 1200



22470. \*\* Genova, Monumento of Cristoforo Colombo 1400



22471. \*\* Genova, Stazione Brignole / railway sta 1800



22472. ☒ Genova, Monumento Cristoforo Colombo T1400



**Az árverési tételek színes képekkel a darabanth.com oldalon!**

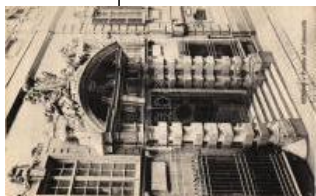

22473. \*\* Genova, 'Portale dell'Università' / ent 1600



22474. ☒ Gorizia, Görz (Tirolo, Südtirol) Tivoli / rest 2000



22475. \*\* Gorizia, Görz; Dom Kirche von Castell / v 800



22476. ☒ Grimaldi-Ventimiglia; Frontiera Italiana, P 1400



22477. \*\* Isola dei Pescatori, Lake Maggiore T2 1600



22478. \*\* Jesolo, Jiesole; 'S. Francesco' / San Fr 1400



22479. \* Lago di Carezza, Karersee (Tirol); Monta 1400



22480. \*\* Lago di Como, Lake Como; map, Brun 1200



22481. \*\* Latemar (Tirol); Karersee Hotel T2/3 1400



22482. \* Piccolo S. Bernardo, Little St Bernard Pa 1200



22483. ☒ Maderno, Lago di Garda, Hotel T2 1400



22484. \*\* Menaggio, Lago di Como, steamship T1 1200



22485. \*\* Menaggio, Lago di Como T1/2 1200



22486. ☒ Merano, Meran-Obermais (Tirol); Hof im 1400



22487. ☒ Merano, Meran-Obermais (Tirol); genera 1400



22488. ☒ Merano, Meran; Motiv aus Alt-Meran / old 1800



22489. \*\* Merano, Meran; T2 1000



22490. \*\* 1908 Messina, Terremoto, Corso Cavo 2400



22491. ☒ Milano, Milan; Arena (EK) T2/3 1400



22492. ☒ Milano, Arena T2 1400



22493. \*\* Milano, Piazza Cordusio / square, tram 1400



22494. ☒ Milano, Piazza de lla Scala / square (EK) 1200



22495. \*\* Milano, Milan; Giardini Pubblici / park T 1000



22496. ☒ Milano, Monumento A. Rosmini (Rb) T2/3 1600



22497. \*\* Milano, 'Ottagon o Galleria Vitt. Emanuele 2000



22498. ☒ Milano, Galleria Vittorio Emanuele, trams 1400



22499. \*\* Milano, 'Stazione e Centrale' / central rail 1200



22500. \*\* Milano, 'Piazza Fontana' / fountain squ 1400



22501. \*\* Milano, Milan; 'Mon. a Leonardo da Vinc 1400



22502. \*\* Milano, Milan; 'Corso Vittorio Emanuele 1400



22503. \*\* Milano, Stazione e Centrale / railway sta 1600



22504. \*\* Misurina See, Sorapiss, Antelao T1/2 1400



22505. \*\* Misurina Lake, Mount Sorapis, Grand Ho 1000



22506. \*\* Monreale, 'Inter no del Duomo - la parte 1000



22507. \* Montecatini Terme, 'Stabilimento Tettucc 1000



22508. \*\* Nago, Künstlerp ostkarte No. 2349. von 3200



22509. \*\* Naples, Napoli; Gradoni di Chiaia / flow2000



22510. \*\* Naples, Napoli; Piazza della Borsa, Fo 1400



22511. \*\* Naples, Napoli; National Museum T1 1200



22512. ☒ Naples, Napoli; Il Vesuvio vista dall'Aero 1400



22513. \*\* Naples, Napoli; Spiaggia del Carmine 1000



22514. \*\* Naples, Napoli; Marina Grande / port, a1000



22515. \*\* Naples, Napoli; Via Tasso / street, art p1000



22516. \*\* Naples, Napoli; Castello dell'Ovo / cas 1200



22517. \*\* Naples, Napoli; S. Lucia Nuova, Borgo 1000



22518. \*\* Naples, Napoli; Mergellina, art postcar 1000



22519. \*\* Naples, Napoli; Tramonto, art postcard 1000



22520. \*\* Naples, Napoli; Via della Marinella / str 1000

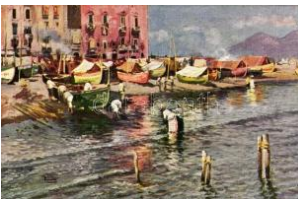

22521. \*\* Naples, Napoli; Spiaggia della Marinella 1000



22522. \*\* Naples, Napoli; Via Caracciolo, Pescat 1200

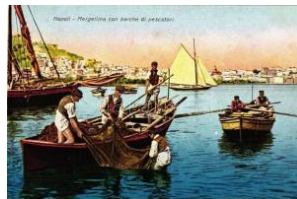

22523. \*\* Naples, Napoli; Mergellina con barche 1400



22524. \*\* Naples, Napoli; Santa Lucia, port, boat 1200



22525. \*\* Naples, Napoli; Piazza Municipio, Mon 1400



22526. \*\* Nardo, Osanna monument (EK) T2/3 1400



22527. \*\* Naples, Napoli; Piazza Borsa, Corso U 1200



22528. \*\* Padova; Palazzo della Ragione / palac 1600

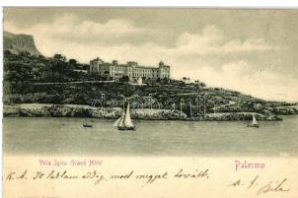

22529. ☒ Palermo, Villa Igea Grand Hotel T2 1600



22530. \*\* Palermo, Piazza del Duomo / square T 1000



22531. \*\* Palermo, Porta Nuova / gate (EK) T2/3 1400



22532. \*\* Palermo, Quattro Canti, Via Macqueda 1400



22533. \*\* Palermo, Politeama Garibaldi T2 1400



22534. \*\* Passo di Costalunga, Karerpass (Tirol) 1600

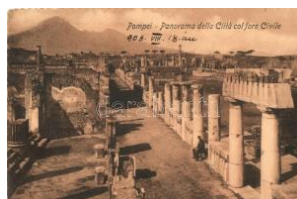

22535. ☒ Pompei, Citta col foro Civile / square T2/ 1400



22536. \*\* Pompei, 'Casa degli Amorini d'Oro' / ho1400

**Megnyílt megújult webshopunk! Folyamatosan bővülő kínálat!**



22537. \*\* Pompei, 'Porta Marina' / Seaside gate 1400



22538. \*\* Pompei, Interno di una casa / interior 1800



22539. \* Pompeii, Anfiteatro / Amphitheatre, Richt 1800



22540. \*\* Pompei, Casa dei Vettii, Amorini vinai / 1400



22541. \*\* Pompei, Casa dei Vettii, Penteo Trucida 1800



22542. ☒ Pont Saint-Louis, Ravin separant la Fran 1400



22543. \*\* Pisa, Campanile e Cattedrale / Leaning 1600



22544. \*\* Pisa (EK) T2/3 1 200



22545. \*\* Pistoia, Via Ripa del Sale, Campanile d 1400



22546. \*\* Pustertal, Toblach See, Hotel / lake, 1400



22547. \*\* Ravello, Antiche Mura / ancient walls T2 1600



22548. \*\* Rimini, Ponte Tiberio / bridge, washerw 2000



22549. \*\* Rimini, Ritorno affannoso / sailing ship 1600



22550. \*\* Rimini, Piazza della Stazione / railway s 7500



22551. \*\* Rimini, Stabilimento Balneare prospett 3600



22552. \*\* Riva del Garda, Porto / port, sailing shi 1200



22553. ☒ 1899 Rome, Roma; Castel S. Angelo / brid 800



22554. \*\* Rome, Roma; Arco di Drugo / Arch of D 2000



22555. \*\* Rome, Roma; Tomba di Cecilia Metella 1800



22556. ☒ Rome, Roma; Trinita dei Monti, litho (EK 2000



22557. ☒ Rome, Roma; Cupola di San Pietro dai G 1400



22558. \*\* Rome, Roma; Giardino Pubblico sul Mo 1400



22559. \*\* Rome, Roma; Sui Pincio T2/3 1000



22560. \*\* Rome, Roma; Grand Hotel Continental, 1400



22561. \*\* Rome, Roma; 'Stazione Termini' / railwa 1400



22562. \*\* Rome, Roma; Piazza Barberini / square 1400



22563. \* Rome, Roma; Tempio di Vesta / temple, S 1800



22564. \*\* Rome, Roma; Isola Tiberina, sinagogu 1400



22565. ☒ Rome, Roma; Nel Foro Romano, litho (E 1800



22566. \* Rome, Roma; Monumento a Vittorio Ema 1200



22567. \*\* Rome, Roma; Chiesa S. Agnese / church 1600



22568. \*\* Rome, Roma; Ossario nel Convento de 1600



22569. \*\* Rome, Roma; Il Traforo sotto il Quirinal 1400



22570. \*\* Rome, Roma; I Quirinale T1 1400

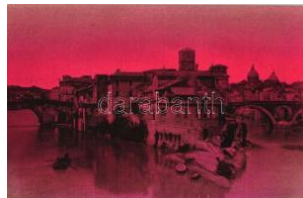

22571. \*\* Rome, Roma; I sola Tiberiana / island T1200



22572. \*\* Rome, Roma; Ponte e Castello S. Ange 1200



22573. \*\* Rome, Roma; R istorante Teatro Valle, " 2000



22574. \*\* Rome, Roma; P iazza Colonna / square 1200



22575. \* San Colombano a T Lambro, Fonti Mineral 2000

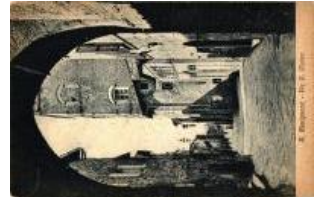

22576. \*\* San Gimignano, Via S. Malleo / street T1400



22577. \* San Remo, 'Una v ecchia via' / old street T 1200



22578. ☒ San Remo, Pass eggiate dell' Imperatrice 1200



22579. \*\* Sanremo, mule T2/3 1200



22580. \*\* Siena, 'Casa di S. Caterina' / house of 1400



22581. \*\* Stresa, Borromeo, Albergo Simplon / h 1200



22582. \*\* Taormina, visto dal Castello / view of th 1400



22583. ☒ Taormina, Veduta dell'Etna e giardini / vie 1200



22584. \* Taormina, Mount Etna, goat T2 1000



22585. ☒ Tarcento (wet corner) T3 1400



22586. \* Tivoli, Fontana de i Draghi in Villa d'Este / 1400



22587. \*\* Torino, 'Piazza Carlo Felice e stazione 1400



22588. \*\* Torino, Turin; G iardino di Piazza Carlo 1200



22589. \*\* Torino, Turin; S tazione Centrale / railw 1400



22590. \*\* Trafoi, Trafo Hotel T2 1200



22591. \* Tre Croci T2 1 000



22592. \* Trieste, La Lanterna / lighthouse, ships, p 1000



22593. \* Trieste, Canal Grande, ships T2 1000



22594. \* Trieste, Molo S. Carlo, steamship (EB) T3 900



22595. ☒ Trieste, Molo San Carlo / the San Carlo p 1600



22596. ☒ Trieste T2 800



22597. ☒ Trieste, Acquedotto; Verlag von G. Rüge 2000



22598. ☒ Trieste, Barcola, Port, K.u.K. Pionierbata 1400

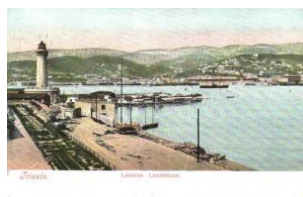

22599. \*\* Trieste, Lanterna / Lighthouse T2 1400



22600. \*\* Trieste, Molo San Carlo / port, steam a 1400

Lindner és Kobra termékek teljes választékban megrendelhetők irodánkban vagy



22601. \*\* Trieste, Miramar / Castle, gardens (EK1200



22602. \*\* Trieste, Stazion e ferroviaria / Southern 1800



22603. \*\* Trieste, Castello di Miramare / Miramar 1000



22604. Trieste, port, ships T2/3 800



22605. 1898 Trieste, Palazzo della Posta / post 1200



22606. Trieste, Molo S. Carlo, ships; B.K.W.I. art p 800



22607. Trieste, Hotel Miramar and Grignano (b) T 800



22608. Udine, Via Aquileia / street, omnibus (EK 3200



22609. \*\* Venice, Venezia; Basilica di S. Marco in 1200



22610. \*\* Venice, Venezia; Basilica di S. Marco, i 2000



22611. \*\* Venice, Venezia; Fputarola, litho s: R. T 2600



22612. \*\* Venice, Venezia; San Barnaba, litho (EK1800



22613. \*\* Venice, Venezia; Canal Grande, Acade 1800



22614. Venice, Venezia; Interno Se Marco / St. 1200



22615. \*\* Venice, Venezia; Bartolomeo Colleoni s 1400



22616. Venice, Venezia; Entrata del gran canale 1200



22617. \*\* Venice, Venezia; Lido, Stabilimento Bag 2000



22618. Venice, Venezia; Bagni di Lido T2 800



22619. Venice, Venezia; Santa Maria Elisabetta d 800



22620. Venice, Venezia; Rio vecchio della Furato 800



22621. \*\* Venice, Venezia; Bragozzi, ships T1/2 1200



22622. \*\* Venice, Venezia; Chiesa S. Marco, Torr 1000



22623. \*\* Venice, Venezia; Rio Contarini T1/2 1000



22624. \*\* Venice, Venezia; Lido di Venezia, Hotel 1400



22625. \*\* Verona, L'Arena T1 1400



22626. \*\* Verona, Casa di Giulietta Capuleti / vill 1200



22627. \*\* Verona, 'Piazza delle Erbe' / herbs mar 1600



22628. Vicenza, Il Corso dal Portico del P.zo Tr 1600



22629. \*\* Vicenza, Villa Valmarana nota pei cele 1600



22630. \*\* Viterbo, La grande Fiera della Quercia 4000



22631. \*\* Kaliningrad, Königsberg i. Pr.; - 6 old p 3600

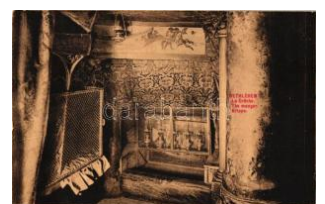

22632. \*\* Bethlehem, the manger, interior T2 1400

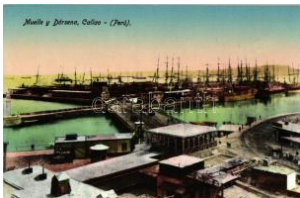

22633. \*\* Callao, Muelle y Darsena / port, ships T 1200



22634. \*\* Cuzco, Vista general / general view T1 1400



22635. \*\* Lima, Plazuela de Santa Ana / Santa A 1400



22636. ☒ Lima, Parque Zoológico / Zoo (EK) T2/3 1400



22637. \*\* Lima, Cathedral interior T1 1400

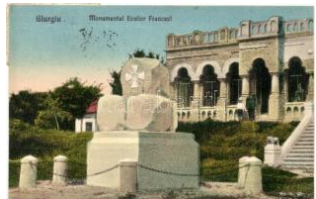

22638. ☒ Giurgiu, Monumentul Eroilor Francezi / g 1400



22639. \*\* Govora, Villa Constanta Marieta; Ed. V 1400



22640. \* 1918 Radóc, Radauti; Osztrák-magyar te 3000



22641. \*\* Sinaia, Terasa Castelului Peles / castle 1000



22642. \*\* San Marino, Albergo del Titano (fa) T3/ 3400



22643. \*\* Bilbao, Park T2 1 000



22644. \*\* Granada, Alhambra; Mirador de la Rein 1400



22645. \*\* Madrid, Palacio de la Telefónica / Tele 1200



22646. \*\* Madrid, El Escorial, Monasterio / royal 1200



22647. \*\* Malaga, La Catedral / cathedral T1 1600



22648. \*\* Sevilla, Plaza San Fernando T1/2 1200



22649. \*\* Sevilla, Fachada del Alcazar T1/2 1200



22650. \*\* Colombo, Museo T1 1600



22651. \*\* Geneva, Geneva; Grand Hotel des Ava 1200



22652. ☒ Zürich, Rathaus, Rügen, Schwanencolon 1400



22653. \* Dakar - 4 old black and white postcards 1000



22654. ☒ Aleksinac, street, shops, church (EK) T2 3000



22655. \*\* Belgrade; Kraljev trgzi Berza / Kings Sq 1600



22656. \*\* Belgrade, Le nouveau palais royal / The 1400



22657. \*\* Belgrade, L'ancienne et la Nouvelle Un 1400



22658. \*\* Belgrade, Novi kralj dvor / courtyard (E) 1200



22659. ☒ Belgrade, Monument du Prince Michel et 1200



22660. \*\* Belgrade, university (EK) T2/3 1400



22661. \* Sabac, Szabács, Schabatz; Customs Off 3400



22662. \*\* Zajecar, Market square, the shop of Na 3000



22663. \* Zajecar, Main square, monument, shop o 2400



22664. \*\* Damascus, Omajadan Moschee, Die 2000

**Kérjük telefonos és írásbeli ajánlatait időben adja le!**



22665. \*\* Bohinjko jezero, Ukanca / lake T1 **1000**



22666. \*\* Bohinjko jezero, Hotel Sv. Janez / lak **1000**



22667. \*\* Celje, Cilli; Jose fiberg / railway service **2000**



22668. ☒ Ljubljana; II. tekma aeroplanskih modelov **4400**



22669. ☒ Pragersko, Pragerhof; Bahnhof, Bahnhof **2200**



22670. \*\* Triglavsko pogorje, Bohinjko jezero / m **1000**



22671. ☒ Constantinople, Imperial palace Dolma B **1200**



22672. \*\* Constantinople, Isles of Princes, Prink **1200**



22673. ☒ Constantinople, Mosquée Saint Sophie / c **1400**



22674. \*\* Constantinople, Istanbul; Vuge Généra **1200**



22675. ☒ Constantinople, Istanbul; port, ships (EK) **1000**



22676. \*\* Constantinople, New bridge T2 **1200**



22677. \*\* Constantinople, Ahmed and Hippodrom **1200**



22678. \* Constantinople, Istanbul; Gate of Dolma B **1000**



22679. \*\* Constantinople, Istanbul; Mosque Baya **1000**



22680. ☒ Constantinople, Istanbul; Karakeuy bridg **1000**



22681. \*\* Constantinople, Bosphorus T2 **1200**



22682. \*\* Constantinople, Palace of Dolma Bagtc **1200**



22683. \*\* Constantinople, Palace of Dolma Bagtc **1200**

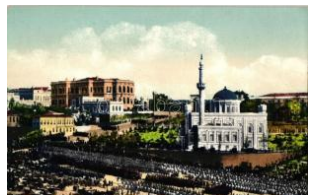

22684. \*\* Constantinople, Yildiz kiosk T1 **1200**



22685. \* Constantinople, Istanbul; sea, ships (EK) **1000**



22686. \*\* Constantinople, Istanbul; Promenade, c **1000**



22687. \*\* Constantinople, Istanbul; Eaux douces **1000**



22688. ☒ Stryj, Stry; Ul. Po dzamcza / street (b) T4 **1000**



22689. \* 1931 Montevideo, L'Atlantique barber sh **2000**



22690. \* 1931 Montevideo, L'Atlantique barber sh **2000**



22691. \*\* Hyéne, Hyena T1 **1200**



22692. ☒ 'By the Hillside' - Highland Cattle, Rotary **1400**



22693. \*\* Üdvözlet Lillafü redről, A Bükk erdők ál **1200**



22694. \* 1899 Chicken, Wezel & Neumann Serie 1 **1400**



22695. \*\* Magyar automo bilgyár Rt. De Dion Bo **24000**



22696. \* 'Exposition Philatelique Angouleme 14 Av **1600**



22697. A budapesti Szen t Imre cserkész csapat 1800



22698. \*\* 1924 'Szabadba , Fiúk!', 'Magyar Jövő' D2000



22699. Magyar Cserkész leány Szövetség kiadás 2800



22700. \*\* Magyar Cserké szszövetség / scout, do 1200



22701. \*\* Márton L.-féle C serkészlevelezőlapok K 1000



22702. \*\* Cserkészbolt M intatábora reklám / sco 2600



22703. \*\* Baden Powell 1 0.5 x 14.5 cm T2 2000



22704. \*\* Márton Lajos po rtré, kiadja a Magyar C 1000



22705. \* 1938 Zürich, Bund eslager / Swiss scout b 1000



22706. \* 'Születünk' kézze l színezett cserkész kép2200



22707. \*\* Készülődés a tá borozásra; R. M. cserké2200



22708. \*\* Helyettes paran csnok; R. M. cserkész 2200



22709. \* 1933 Gödöllői jam boree, nemzetközi cser 3000



22710. \*\* 91. sz. Hatvani Turul Cserkészcsapat, 2000



22711. Magyar Cserkész szövetség / scout s: Márt 800



22712. \* "A cserkész szere ti a természetet, jó az á 1000

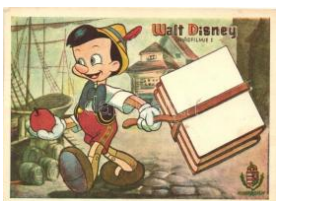

22713. \*\* Walt Disney óri ásfilmje: Pinokkio / Pino2000



22714. \* 1955 Mickey Mou se dreaming in a hamm 2800



22715. Csendőrök tornag yakorlata / Hungarian 11000

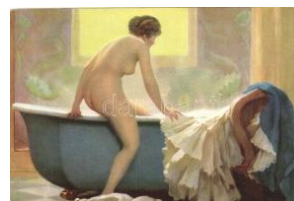

22717. \*\* Das Bad/ Erotic art postcard, Stengel & 1000



22718. \*\* Diana im Bade / Erotic art postcard, St 1000



22719. \*\* Erotic nude pos tcard T1/2 1400



22720. \*\* Erotic nude pos tcard T1/2 1400



22721. \*\* Erotic nude pos tcard (EK) T2/3 1400



22722. Gently erotic pos tcard (EK) T2/3 1200



22723. \*\* Gently erotic po stcard T2 1400



22724. \*\* Gently erotic po stcard T2 1200



22725. \*\* Gently erotic po stcard T2 1200



22726. \*\* Gently erotic po stcard T2 1200



22727. \*\* Gently erotic po stcard T1/2 1200



22728. \*\* Salon de 1906, Le Frisson; Erotic nude 1000



22729. \*\* Jeune amour / E rotic nude postcard (cu 1400



**Rengeteg érdekes tétel az egyéb gyűjtési területek anyagában!**



22730. \*\* Le bas troué, Salon de l'Ecole Franca 1000



22731. \*\* Büssende Magd alena / Erotic art postca 1200



22732. \*\* Zauberflöte, Mo nd, verstecke dich dazu 1000



22733. \*\* Der Sklavenhan dler / Erotic nude art po 1000



22734. \*\* Erotic nude pos tcard (non PC) T2/3 4000



22735. \*\* Die Entsagung / Erotic nude art postca 1200



22736. \*\* Sun and mud b athing nude women at 3800



22737. \*\* Erotic lady, M. M unk Vienne Nr. 412. s: 2400



22738. \*\* Die Wahrheit / E rotic nude art postcard, 1200



22739. \*\* Innocent / Juge nd + Salon 1908 La Co 1200



22740. ☒ Székely lakodal om, ökrös szekér / Szek 2800



22741. \*\* A falu rossz a, m agyar folklór / Hungaria 1000



22742. \*\* Chinese folklore , Gebr. Obpacher litho 2000



22743. ☒ Alföldi viselet, Erd élyi udv. fényképész fe 1000



22744. ☒ Children in traditi onal dress, Swedish fol 1200



22745. \* Pays Marchois, 'A mon age, je ne peux p 1400



22746. \*\* Japán gésák / G eishas, Japanese folklo 1600



22747. \*\* Japán gésák / G eishas, Japanese folklo 1600



22748. \*\* Japán gésák / G eishas, Japanese folklo 1600



22749. \*\* Jeune bédouine / water carrying Young 1400



22750. \*\* Maroc, Une jolie marocaine / A pretty m 1400



22751. \*\* Kalotaszegi nép viselet / Transylvanian 1000



22752. \*\* Japanenes hou se interior, main room, 1400



22753. ☒ Mezőkövesd, Gu lyásfőzés / Hungarian f 1400



22754. \*\* Chamelier Quitt ant l'Oasis / the Camel 1400



22755. \*\* Arabe faisant sa prière / Arabic man du 1600



22756. \*\* Famille de Nom ades / Nomadic Family 1200

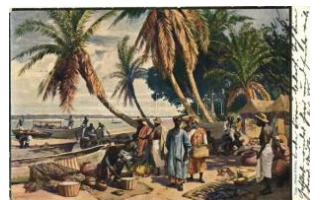

22757. ☒ Togo, West-Afrik a / African native folklor 1000



22758. \*\* Dans l'Oasis / m an with camels, Arabic 1200



22759. \*\* Sur la Route du Col de Sofa / on the Sof 800



22760. \*\* Chief "Not Afrai d of Pawnee"; Raphael 1000



22761. \*\* Group of Wazir is; Raphael Tuck & Son 1000



22762. \*\* Loango, African workers for the Mission o 800



22763. \* 1939, Pallós tánc tanfolyam 1938. dec. 1 1200



22764. \*\* Constantinople, Char de déménagement 1000



22765. \*\* Constantinople; Bohémienne, vendant 1600



22766. \*\* Galizisch-polnischer Bauer / Galician-P 3000



22767. ☒ Matyó vőlegény és menyasszony / Hungar 800



22768. \* Délmagyarország i vásár, Román kézimű 1800



22769. \*\* Full Dress in Da homey, folklore, Rapha 1800



22770. \*\* Gombaszédő g yerekek / Children colle 1600



22771. \*\* 5 old, unused p osts cards, Children 3000



22772. \*\* 1899 Boy court ing a girl, children, litho 1600



22773. ☒ Children, August Röckl Vienna Nr. 420. s: 800



22774. \*\* A vidám zongor ista! / The cheerful pianis 900



22775. \*\* Children, Augus t Röckl, Vienne Nr. 1440 1000



22776. \*\* Children, A.R. N o. 1350. s: Pauli Ebner 1000



22777. \*\* Children, A.R. N o. 1350. s: Pauli Ebner 1000



22778. \*\* Children, Augus t Röckl, Vienne Nr. 1440 1000



22779. \*\* Children, litho s : Pauli Ebner T2 1000



22780. \*\* Children, M. Mu nk, Wien Nr. 1186. s: P 1000



22781. \*\* Children, M. Mu nk Nr. 1383. s: Pauli Eb 1000



22782. \*\* Children, Augus t Röckl, Wien I. Nr. 1323 1000



22783. \*\* Children, Augus t Röckl, Wien I. Nr. 1312 1000



22784. \*\* Children, M. Mu nk, Wien Nr. 1186. s: P 1000



22785. ☒ Children, M. Mun k Vienne Nr. 878. s: Pa 1000



22786. ☒ Children, M. Mun k Nr. 1270. s: Pauli Ebn 1000



22787. \* Christmas, childre n, M. Munk Wien Nr. 11 1000



22788. \* Children romantic couple, humour, Italian 1000



22789. ☒ Clowns visiting, M . Munk No. 1235, s: Pa 1000



22790. \* Children, clowns, M. Munk Nr. 1235. s: P 1000



22791. \*\* Clowns in the k itchen, M. Munk No. 12 1000



22792. ☒ Children holding a basket of flowers, Am 1000



22793. ☒ Children learning with slate, N.P.G. No. 1000

**Az árverési tételek színes képekkel a darabanth.com oldalon!**



22794. \* \* Children couple, Erika No. 3221 (EB) T31000



22795. \* \* Pola. Strassens zene / K.u.K. Kriegsmaschine 2400



22796. \* 1916. A régi Temes es kiemelése / pulling out 6000



22797. \* \* Ütközet az Otranto szorosban 1917. m 2000



22798. \* \* Ütközet az Otranto szorosban 1917. m 2000



22799. \* \* Ütközet az Otranto szorosban 1917. m 2000



22800. \* \* Ütközet az Otranto szorosban 1917. m 2000



22801. \* \* Ütközet az Otranto szorosban 1917. m 2000



22802. \* \* Ütközet az Otranto szorosban 1917. m 2000



22803. \* \* Ütközet az Otranto szorosban 1917. m 2000



22804. \* \* Ütközet az Otranto szorosban 1917. m 2000



22805. \* \* Ütközet az Otranto szorosban 1917. m 2000



22806. \* \* Ütközet az Otranto szorosban 1917. m 2000



22807. SMS Szigetvár, a K.u.K. haditengerészet 2200



22808. \* \* SMS Árpád, a K.u.K. haditengerészet H 3400



22809. \* SMS Viribus Unitis, a K.u.K. haditengerészet 3200



22810. SMS Viribus Unitis, Austria flag on the battleship 2400

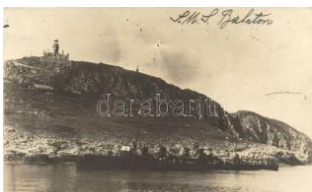

22811. \* SMS Balaton, a K.u.K. haditengerészet T 5500



22812. \* \* SMS Mars (ex Tegethoff), a K.u.K. haditengerészet 3200



22813. \* \* SMS Spaun (b) T4 2000

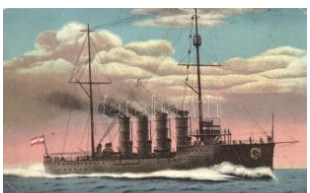

22814. SMS Admiral Spaun (EK) T2/3 2000



22815. \* 1930 Az SMS Csepel romboló gépezet leg 1600



22816. \* \* SMS Zrínyi in Schleppe von SMS Zenta 2600



22817. Pola, Pula; A hadikikötő, hadihajók, cenz 1600



22818. Deutscher Geist zu Land und Meer ist unbesiegt 1000



22819. SMS Bellona, Austro-Hungarian Navy 5500



22820. \* Mariner of SMS Don Juan d'Austria; Ateli 1000



22821. \* \* WWI Austro-Hungarian battleship, sold 4400



22822. \* \* USS Pennsylvania T2/3 2000



22823. \* \* Croiseur de Ire classe 'Algérie' / French 2000



22824. \* \* Cruirassé 'Strasbourg' / French battleship 2000



22825. \* \* Castellammare di Stabia, Porto militare 1000



22826. ☒ Undervattensbat / Swedish submarine (E) 2000



22827. ☒ 'Versenkung des englischen Kreuzers Li 1400



22828. ☒ HMS Indefatigable, Raphael Tuck & Sons 900



22829. \*\* HMS Magnificent (EK) T2/3 1800



22830. \*\* Bayonet exercise, 'Hearts of Oak' Navy 1200



22831. \*\* Battleship photo (EK) T2/3 1200



22832. \*\* 'Combat entre le cuirassé allemand 'Sc 2000

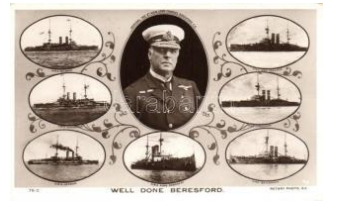

22833. \*\* Well done Beresford; British Navy; HM 2000



22834. \*\* Marine-Flak an der französischen Küst 1600



22835. \*\* Deutsches Mine nräumboot in hoher Fa 1400

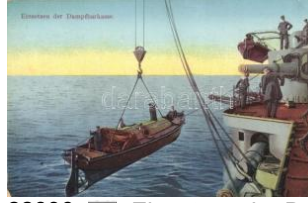

22836. ☒ Einsetzen der Dampfbarkasse / K.u.K. N 2600



22837. ☒ 'Buzgó szolgálat', Német katonai rendőr 1600



22838. \*\* Villefranche-Sur-Mer, French Navy wa 2000



22839. ☒ Der französische Panzerkreuzer Leon G 2000



22840. \*\* Die Deutsche W ehrmacht, Karte 11: Pa 1600



22841. \*\* Duitsche onder zeeer in gevecht / Germ1800



22842. ☒ Passenger steam ship with mariners, flora 1800



22843. \* Der österreichische Dampfer "Kaiser Fran 1400



22844. \* Zagreb gőzös / SS Zagreb, Foto "Hollywo 1400



22845. ☒ Kiskőszeg, Batina . Teherkomp, kiadja Bo 6000



22846. ☒ Budapest, a Cozi a gőzhajó a Lánchídná 1600



22847. \*\* Erzsébet királyné é termesgőzös / Hunga 2000



22848. \*\* 1939 SS Quermore, Braila Portul T1/2 2800

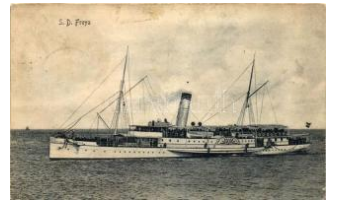

22849. ☒ S. D. Freya (resto red postcard in bad cond 800



22850. \*\* Lloyd Triestino, SS Tevere (EK) T2/3 1800



22851. \* Dömsöd, Hajóálló más, VII. sz. csavargöz 1400



22852. \*\* Karl Marx, Mine rva silver Emb. (non PC 2400



22853. \*\* Friedrich Engels, Minerva silver Emb. 2400



22854. \*\* Kemény Zsigmond, Országos Anya és 1000



22855. \*\* Die Jungfrau von Orleans / Jeanne d'A 1000



22856. \*\* Vestalin, Angelica Kauffmann; Klassich 2000



22857. \*\* Dr. Cicely Corbett, 'A választójogának 1400

Havi két gyorsárverésünkre folyamatosan várjuk a beadásokat!



22858. \*\* 'Isten áldd meg a magyart', Himnusz, 1600



22859. \*\* Ulrich von Hutten, Freie Schule Verein, 1200



22860. \*\* Anastasius Grün, Freie Schule Verein, 1200



22861. \*\* Karl Theodor Körner T2/3 1200



22862. \*\* Johann Wolfgang von Goethe, Raphael 1200



22863. \*\* Zénobe Gramme, 'Décerné a l'Eleve / s 1600



22864. \*\* Thomas Alva Edison, American invent 1600



22865. \*\* Jean Baptiste Van Helmont, 'Décerné a 1600



22866. \*\* Kölcsey Ferenc, Magyar Klasszikusok 1800



22867. \* Lady on the beach, Selectio Serie 1036- 1000



22868. \*\* Lady in hats: E. Löffler Lovati T1 800



22869. \*\* Lady in hats: L. Löffler Lovati T1 800



22870. \*\* 'Hol a mi uracskaánk?' / wife waiting at home 1000



22871. \* Baroque ladies, litho (Rb) T2/3 1000



22872. ☒ Yet unknissed / lady, W.S.S.B. 6516. litho 1000



22873. ☒ Romantic couple in a rowboat, Cecami N1000



22874. ☒ Gently erotic lady with parrot in Middle East 1000



22875. \* Lady in Daisy flowers dress, H. & S. litho 1200



22876. \* Lady in green, M. B. N., litho T2 1200



22877. ☒ Lady in red, H. & S., litho (EK) T2/3 1200



22878. ☒ Lady with palm branch (EB) T3 800



22879. \* Lady with doves, feather, published E. Ern 800



22880. ☒ Lady in blue, H. & S. B., litho (EK) T2/3 1200



22881. ☒ Lady, easel, Emb. litho T2 1800



22882. \*\* Lady, child with butterfly trap net, floral 1200



22883. ☒ Lady, decorated litho (EK) T2/3 1200



22884. ☒ Lady with umbrella, floral, litho (EK) T2/3 1600



22885. ☒ Ladies, flower, Art Nouveau, Emb. litho T 2000



22886. \* Lady in purple, H. & S., litho (fa) T3 1200



22887. \*\* Man with doctor's bag with a man's dress 1600



22888. \*\* Sie können zu einander nicht kommen. 1600



22889. \*\* Humorous post card, man with chicken 1600



22890. ☒ Schön san mer net, aber gsund! / Hiking m1200



22891. ☒ Fizikatanár / Drunk man, humour s: B.E. 1000



22892. \*\* Peeping man, humour, J.S.u.Co.M. Nr. 1000



22893. \*\* 'Denke Dir, mein Liebchen, Was ich im Träume gesehn?' 1000



22894. \*\* '10 Gebote für E hefrauen' / 10 comman 1000



22895. \*\* Fején találta a szöget / Husband and wife 800



22896. \*\* Megzavart idill / Husband and wife humour 800



22897. \*\* Strand szépe / woman and man humour 800



22898. \*\* Sóval a madara t / Humour s: Kaszás Jám 800



22899. ☒ Urkunde, Leipzig er Auerbach's Keller's c 1200

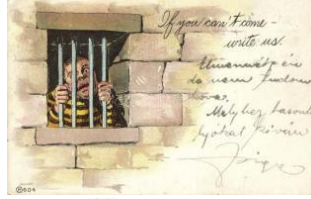

22900. ☒ Prisoner, litho (EK) T2/3 1200

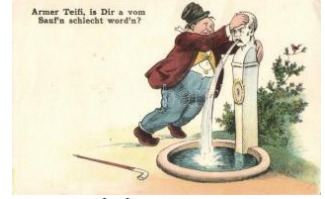

22901. \*\* 'Armer Teifl, is Dir a vom Sauf'n schlech' 1000



22902. \*\* Badacsony, "Bo rosüveg hány van üres 3000



22903. \*\* 'Széjbajnokok v iadala / Fighting wives, 1000



22904. ☒ Sie liebt mich! / V agabond, humour, W.S 1000



22905. ☒ Drunk man, dog, humour T2 1000



22906. \*\* 10 Gebote Für Jungesellen / 10 comm1400



22907. \*\* Remek anyag! / Humorous graphic art 1000



22908. \*\* Hol jártál az éjs zaka? Nem voltál az ág 1000



22909. \*\* 'Szebb jövőt! D iákkaptár / Hungarian Y 1000



22910. \* Segítsetek míg ne m késő! kiadja Magyaro 1200



22911. \*\* Felvirrad még a magyarnak! Horthy / C 1800



22912. \*\* Mindent vissza! ; kiadja a Magyar Nemz 1000

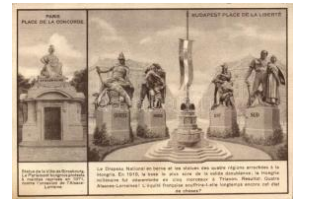

22913. \* Paris, Place de la Concorde; Budapest, P 1200



22914. \*\* 'A mi kultúra terjesztőink' kiadja Magya 1200



22915. \* 'Bal sors a kit rége n tép...' / Himnusz, Nagy 3600



22916. \* Hiszekegy; kiadja a Ereklýés Országzász 1200



22917. \* 'Magyarország föl darabolása' ciklus III. ké 1000



22918. \*\* Magyar Hiszekegy / Hungarian irredent 1400



22919. ☒ 'Magyarország fő ldarabolása' ciklus III. k 1200



22920. \*\* Esküszünk! kiad ja a Szózat, Magyarors 1200



22921. ☒ Fuchstanz Im Ta unus; Gasthaus Fuchst 2000

**Az árverési tételek színes képekkel a darabanth.com oldalon!**



22922. Ladies playing cards, Emb. litho T2 **1400**



22923. 'A nő a háborúban IV.', I. világháború / 'Wo800



22924. Van der Groeben üteg, Königgraetz-i cs 1800



22925. Offizier B.K.W.I . 809-6 / Austrian office **1400**



22926. Osztrák-Magyar lovassági katona / K.u **1600**



22927. Rotes Kreuz, K. öngereich Sachsen / WWI **600**



22928. A betegugró állomás munkája, Minde **3000**



22929. Egy fiatal Levente fotója, a hátoldalon 'Em4000



22930. K.u.K. österreic hisch-ungarische Arme **2000**



22931. WWI Austro-Hungarian military officer with **800**



22932. Lövészbojttal ki tüntetett magyar honvé **1400**



22933. 'La Guerre en Loraine en 1914-1915', éq **2000**



22934. Magyar királyi honvédelovas / WWI Hunga **800**



22935. Gyalogság lőállása Brest-Litovsk egy e **2000**



22936. Az I. zászlóalj parancsnokság fedezéke **2000**



22937. A Tarnawatka-i csatásokon az ezred el **2000**



22938. Gerenda készítés a Wisniowczy-i erd **1600**



22939. Infanterie auf dem Marsch, Die Postkar **1800**



22940. M.G. in Feuerstellung, Die Postkarte de **1800**



22941. Pioniere, Die Postkarte des Heeres No. **1800**



22942. Meldereiter, Die Postkarte des Heeres **1800**



22943. Kavallerie, Die Postkarte des Heeres N **1800**



22944. Reitende Batterie, Die Postkarte des H **1800**



22945. Artillerie in Feuerstellung, Die Postkarte **1800**



22946. Vorposten, Die Postkarte des Heeres N **1800**



22947. Bateaux d'attaque allemands traversen **1800**



22948. Un char d'assaut allemand prend sous **1800**



22949. Des canons allemands anti-chars repou **1800**



22950. L'artillerie allemande part en avant / Ge **1200**



22951. 'Les troupes de choc allemandes prenn **1800**



22952. 'Soldats allemands tout pres de s'empa **1800**



22953. The Sherwood Foresters, Drum Major, **1200**



22954. \*\* Royal Welsh Fusiliers, Sergeant, Raphael Tuck & Sons 1200



22955. \*\* Battle of Plassey, Clive examining the enemy 1200

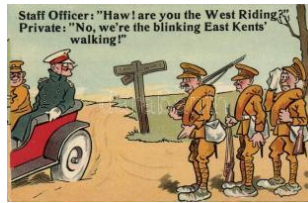

22956. \*\* British military humour, soldier T1/2 1800



22957. \*\* Battle of Busaco, the bivouac before the battle 900



22958. \*\* Maxim Guns, 1st Coldstream Guards, King's Royal Rifle Corps 1200



22959. \*\* Vraka near Shkodra; Balkan wars 1912 2800



22960. \*\* Turkish-Italian war, Tripoli, the Sultan's camp 1200



22961. \*\* 2nd Life Guards, Farrier, horse, Raphael Tuck & Sons 1200



22962. \*\* The Coldstream Guards, A Parade in 1800



22963. \*\* Hussar with his horse, published by St. Raphael Tuck & Sons 1000



22964. \*\* 16th Lancers, The Regiment Series No. 1200



22965. \*\* 2nd Life Guard, Raphael Tuck & Sons, 1200



22966. \*\* 5th Royal Irish Lancers, horse, Raphael Tuck & Sons 1200



22967. \*\* Badajoz battle; Raphael Tuck & Sons 1000



22968. \*\* Blenheim battle; Raphael Tuck & Sons 1000



22969. \*\* Grenadier Guards, Bugler; Raphael Tuck & Sons 1000



22970. \*\* The Black Watch, Company in march in 1800



22971. \*\* Hyderabad, Arms sellers; Raphael Tuck & Sons 1200



22972. \*\* Royal Irish Lancers, scouts; Raphael Tuck & Sons 1000



22973. \*\* Field officer in Khyber, Company officer 1000



22974. \*\* The Sherwood Foresters; Raphael Tuck & Sons 1000



22975. \*\* Grenadier Guards, Sergeant Major; Raphael Tuck & Sons 1000



22976. \*\* Alexandria, Landing of the British Army 1000



22977. \*\* 'Der europäische Krieg 1914-15, Nr. 107 1000



22978. \*\* Flak im Süden / WWII German military 1400



22979. \*\* Robbanó tóltás / Die Sprengladung / WWI 1400



22980. \*\* Nehéztüzérség állásba megy / Schwer 1400



22981. \*\* Motorkerékpáros Keleten / Kradmeldef 1400



22982. \*\* Kisinev bevétele / Einnahme von Kisch 1400



22983. \*\* Páncélosok harcban / Panzerjäger im Kampf 1600



22984. \*\* Sebesültszállítás / Verwundetentransport 1400



22985. \*\* A támadás előtt / Vor dem Angriff / WWI 1400



24. nagyaukción 2015. november 14.



22986. \*\* Antant, valóságban francia, katonák 1800



22987. \*\* 'Szép élet a katonai élet...' / 'Nice life in the military' 1000



22988. \*\* 'Les Grandes Manoeuvres du Nord-Ouest' 1600



22989. \*\* Varvinay, templom, német katonák gondja 1800



22990. \*\* Vasút építés / Military WWI railway construction 1000



22991. \*\* Child in Prussian cavalry helmet 'Garde' 1200



22992. \*\* Les Diables noirs (Chasseurs Alpins) / F 1400



22993. \*\* Manoeuvres des 13 et 14 Corps d'armée 1600



22994. \*\* Armees Françaises, Chasseurs Alpins 1400



22995. \*\* The beat of the drum (1) British roman 1400



22996. \*\* Das Leben in der Garnison / WWI K.u. 1400



22997. \*\* The beat of the drum (2) British roman 1400



22998. \*\* Man dressed as an Alpine Hunter / Chasse 1200



22999. \*\* WWI German military officer feeding a dog 1600



23000. \*\* Italian military postcard, destroyed building 1600



23001. \*\* Italian military postcard, trucks, photo T 1200



23002. \*\* Vaterland! / German military art postcard 1200



23003. \*\* Das Hoderlump / German military art postcard 1200



23004. \*\* Arthur Wellesley, 1st Duke of Wellington 1000



23005. \*\* WWI K.u.K. military camp, soldiers with 2000



23006. \*\* 'Szabadságon' / injured soldier on leave, 1000



23007. \*\* 'Fanfare de Chasseurs Alpins' / marching 1200



23008. \*\* 'Manoeuvres du Grand alibier 1938 - La revue' 1200

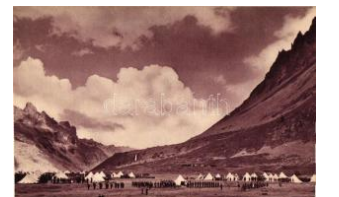

23009. \*\* 'Bivouac en Montagne' / bivouac on the 1200



23010. \*\* Haute-Alsace, Visit of Raymond Poincaré 1800



23011. \*\* French soldiers during inspection at 1600



23012. \*\* German and Austrian Cavalry against C 1200



23013. \*\* Fehrende Feldküche / WWI German military 1200



23014. \*\* 21st Lancers; Raphael Tuck & Sons 1400



23015. \*\* The Royal Horse Artillery; Raphael Tuck & Sons 1400



23016. \*\* First Life Guards; Raphael Tuck & Sons 1400



23017. \*\* The Royal Horse Guards; Raphael Tuck & Sons 1400



23018. \*\* The Bank guard , Coldstream Guards; R 1400



23019. \*\* The Grenadier Guards of Wellington B 1400



23020. ☒ God Guard You. British soldier, romantic 1400



23021. ☒ Heimkehr des Siegers / WWI German mi 1000



23022. ☒ L'Infanterie au Combat / WWI French infa 1400



23023. \*\* Hör uns Allmächtiger!, Körner / Germa 1200



23024. \*\* German military art postcard, Vereines 1200



23025. \* Körner, Aus Leyer und Schwert / German 1200



23026. \*\* 2. számú csata képes kártya, az orosz 1600



23027. \*\* Helmut von Moltke, the Elder (1800-1 1600



23028. \* 'Szerelmes szívvel küldöm e levelet...' / L 1000



23029. \* Abkochen im Freilager / WWI K.u.K. milit 1600



23030. ☒ "Állok az aszfalton, szájamat eltátom...", 2600



23031. \*\* Environs de Chambéry, Col de St-Satu 1400



23032. \*\* French Alpine Hunder shooters leaving 1600



23033. \*\* 1909 Manoeuvres des 13 et 14 Corps d' 1400



23034. ☒ Chasseurs Alpins , Dans la neige / French 1400



23035. \* Carte Postale L'Armée Française, Artiller 1000



23036. \*\* 'Revue de Printemps, 23 Mai 1907, pa 1600



23037. \* With Love to All at Home; romantic Britis 1400



23038. ☒ Magyar katona, lányok népviseletben; kia 1000



23039. \*\* Gerda-Ursula-Maria! / Herms Niel's WW 1400



23040. ☒ Offizielle Kriegsfürsorge; Roter Kreuz, Kr 1800



23041. \*\* 'A la recherche d'une position de Batta 1400



23042. ☒ Hungarian military, injured soldier s: Bíró 1200



23043. ☒ 'Battalion de Chasseurs alpins - Sous bo 1400



23044. \* Ne feledd el! Érted is küzdöttek, véreztek 3000



23045. \* ☒ 3 db régi fotólap, 2 db lapon német k 2000



23046. \*\* 'In treuer Wacht' / Loyal Sentries, Worl 1000



23047. \*\* Sérült magyar honvéd, bohóclány / wou 1000



23048. ☒ Első világháborús katonák pontoon híd é 1600



23049. \* Banque des Poilus; Mille Bécots; Royaume 1000

Megnyílt megújult webshopunk! Folyamatosan bővülő kínálat!



23050. Vorposten am C  
rni vrh / WWI K.u.K. militár 800



23051. 3 db megíratlan  
, I. világháborús 'Lysofo' 1200



23052. Ulanenpatrouille  
auf einem Erkundung 1000



23053. Iwangerod, im St  
urm erobert von österr- 1000



23054. Das ausgeh  
erte Deutschland / The 1000



23055. A 'M. Kir. 1. Honv  
éd Gyalogezred Egyete' 1600



23056. 1918 Tábori post  
a levelezőlap alakulat c 1600



23057. Fialatok sajtáíts  
átok el a repülés tudom 4000



23058. 1916 WWI Austri  
an-Hungarian military, h2400



23059. Löwenfranzbran  
ntwein ist das beste; Se 2400



23060. Für Österreichs L  
uftflotte, Viribus Unitis / 2000



23061. World War I Ge  
rman military biplane ai 3000



23062. Des stukas alle  
mands attaquent une co 1800



23063. 'Un Ju 87 bomb  
arde une porte-avions b2000



23064. 'Un Do 215 alle  
mand attaque une ente 1800



23065. 'Isten Veled!' kato  
nai repülés emléklap / m1000



23066. Dog puppies, T.S  
.N. Serie 2050. (EK) T2 1200



23067. Ezt én is tudom /  
Bonzo dog B.K.W.I. Bo 1600



23068. Oh! This is so s  
udden! August Röckl 172000



23069. Lady dog Theo S  
troefer Serie 1014. Arth 2400



23070. Trauer / Smutek /  
Chagrin / Sorrow, dog 1000

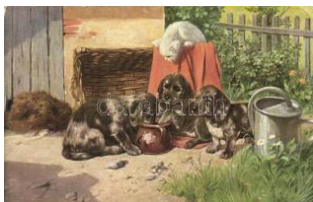

23071. Dog puppies with  
cat, T.S.N. Serie 2050 1200



23072. Bonzo dog, W.S  
.S.B 8868. (fa) T3 1200



23073. The final stroke  
, Bonzo dog, skating, h 1200



23074. 'Professor', dog  
in tuxedo and hat, hum 1200



23075. Das neue Riese  
nluftschiff Graf Zeppelin 2000



23076. Das neue Deutsc  
he Zeppelin-Luftschiff L 2000



23077. 'Graf Zeppelins le  
nkbares Luftschiff in vo 1000



23078. Horse rider, Emb  
. litho s: A. Heyer T2 3000

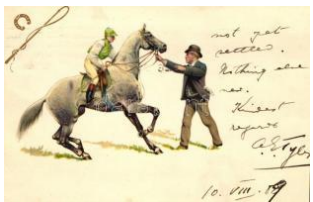

23079. Jockey, Misch &  
Co.'s 'The Favourite' Se 1600



23080. Fortune teller ca  
t; WSSB 7230/1 Arthur 2400



23081. Macskák / Cats, I  
itho T2 1200



23082. \* Macskák / Cats, Wenau Pastell No. 936. T 1200



23083. ☒ Macska / Cat, Wenau Pastell T2 1200



23084. \*\* Cat lady in black dress, T.S.N. Serie 892400



23085. ☒ Cat with milk bottle, W.S.S.B. 8463/1. (fa 1600



23086. \*\* 'Gij Zult Niet Ste-len' / 'You will not steal', 900



23087. ☒ 1899 Treff-Sicher; F. A. Ackermann, Ku 12000



23088. \*\* Lady, B.K.W.I. 4 81-6. s: Mela Koehler ( 7000



23089. \*\* Lady in blue dress with donkey, L&P No 1000



23090. ☒ Romantic couple on a bench, NPG No. 51000



23091. ☒ Letter 'R', Lady with children, greeting ca 1000



23092. ☒ Letter 'E', Lady with children, greeting ca 1000



23093. ☒ Letter 'A', Lady with child, greeting cards 1000



23094. \* Easter, Lady, chicken s: Paula Strenitz (E 3000



23095. ☒ Lady, B.K.W.I. 18 8-3. s: Mela Koehler (E 8000



23096. \* Pear and grape fruit still life with mug, Ma 1000



23097. \* Pomegranate fruit still life with a silver pl 1000



23098. ☒ Portrait of a Tailor, Stengel & Co. No. 291 1200



23099. \* 'Unsere Schwester', Red Cross nun, Sten 1000



23100. \*\* 'Die Elfen', Bund der Deutschen in Böh 1000



23101. \*\* 'Aus schöner Jugendzeit', Wenau-Brab 1000



23102. \*\* 'Aus schöner Jugendzeit', Wenau-Brab 1000



23103. ☒ Túrázó, Diana pú der reklám a hatoldalon 1200



23104. Faragó Géza, Erkölcseink képeslap sorozat 10000



23105. ☒ Girl with tambourine, golden decoration, 1400



23106. \* 'Birds' / Lady with canary bird, Reinthal & 1200



23107. ☒ 'Victress' / Lady with horse, s: Barber T2 1800



23108. \* 'Fancy free' / Lady in green with flower T2 1200



23109. \*\* I found another beauty sport this morn 1000



23110. ☒ R. Baumbach: Di e Sibylle, B.K.W.I. 559- 1200

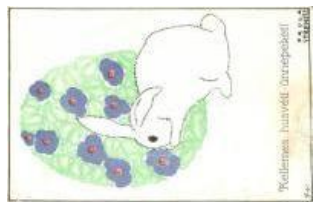

23111. \* Kellemes húsvéti ünnepeket! / Easter s: P2000



23112. \* Die Musik, B.K.W.I. 130-2. s: W. List T2 1800



23113. \* Die Wichtkunst, B.K.W.I. 130-4. s: W. Lis 1800

**Az árverési tételek színes képekkel a darabanth.com oldalon!**



23114. ✳ Das Kunstgewerbe, B.K.W.I. 130-3. s: 1800



23115. ☒ 'Waltz Dream' / Lady with fan (EK) T2/3 1200



23116. ✳✳ Tobias mit den Erzengeln / Three Arch 1200



23117. ☒ Manicure B.K.W. I. 578-4 s: Schönflug T2800



23118. ✳✳ La Pesca / Italian art postcard, child wit 1600



23119. ✳✳ Italian art postcard, romantic couple, B 1000



23120. ✳✳ Italian art postcard, romantic couple, B 1000



23121. ✳✳ Italian art postcard, romantic couple, B 1000



23122. ✳✳ Italian art postcard, romantic couple, B 1000



23123. ✳✳ Italian art postcard, romantic couple, B 1000



23124. ✳✳ Italian art postcard, romantic couple, B 1000



23125. ✳✳ La Pesca / Italian art postcard, child, hu 1000



23126. ✳✳ Modern Fidanza ti / Italian art postcard, 1000



23127. ✳✳ La Caccia / Italian art postcard, child, A 1000



23128. ✳ Favored by Fortune / Lady with dog, The 1000



23129. ✳✳ Ein Ohrenschmaus / Concert, humour, 1800



23130. ✳✳ Rendőri Gyermekbírság Segélyalap p 1200



23131. ☒ 40. Honvédi Tábori Tarackos Ezred árva 3200



23132. ✳✳ Csak egy falat kényeret... '1947 A Gyer 1000



23133. ✳✳ Waffenbrüder für heute und immerdar / 1400



23134. ✳ 1930 T.G. Masaryk zasloužil se o stát / Mas 800



23135. ✳✳ Russian WWI / Anti-German propagan 2000



23136. ✳✳ 'Kaiser! Kaiser!' Russian WWI propaga 2000



23137. ✳✳ Russian WWI / Anti-German propagan 2000



23138. ✳✳ 1899 Excelsior-Pneumatic, Hannovers 3000



23139. ✳✳ Hunyadi János természetes keserűvíz 2000



23140. ✳ Nikotex cigarettá reklám / Hungarian Art 3200



23141. ✳✳ Riunione Adriatica di Sicurtà / Italian in 4000



23142. ✳✳ Titán Laczi, Atheneum L.M.L. & F., Pe 3000



23143. ✳✳ Ruczaháti Tarja goss Illés; Athenaeum 3000

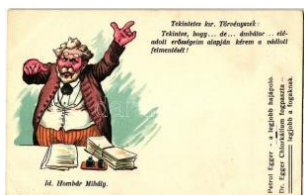

23144. ✳✳ Id. Hombár Mihály; Athenaeum L.M.L. 3000



23145. ✳✳ Kraxelhuber Tóbiás preschuagi hászí 3000



23146. \*\* Josef Kovács; A thenaeum L.M.L. & F., 3000

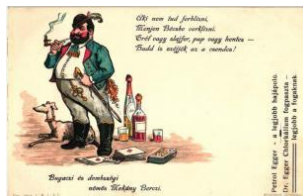

23147. \*\* Bugaci és domb szögi nömös Mokány B 3000



23148. \*\* Mihaszna András; Athenaeum L.M.L. & F 3000

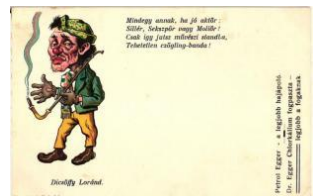

23149. \*\* Dicsöffy Lóránd; Athenaeum L.M.L. & F 3000

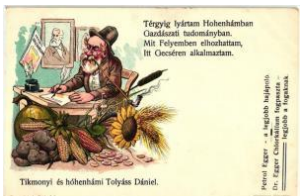

23150. \*\* Tikmonyi és hó henhámi Tolyáss Dánie 3000



23151. ☒ Tudor Accumulat orgyár Rt. Varta önindít 6000



23152. ☒ 1946 "Kövessetek, mint én Krisztust" bu 1400

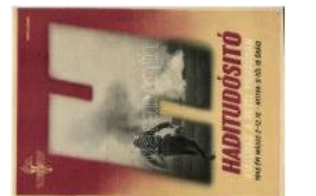

23153. \* 1943 Haditudósító kiállítás a Pesti Vigadó 1800



23154. \*\* Siess, mert lem aradunk! / Children, hum 900



23155. \*\* L'Aviazione / Italian art postcard, child w1600



23156. ☒ Latham repülőgépe; kiadja Bíró A. / aero 1000



23157. ☒ Latham repülőgépe; kiadja Bíró A. / avia 1000



23158. \*\* 'A Good Lesson' - Salon 1914 A.F. / ch 3600



23159. ☒ In Gedanken / Chess game, L & P 2615. 1200



23160. ☒ 1898 Momentaufnahme im Hofbrauhaus 2000



23161. \*\* Wine drinking men, humour (EK) T2/3 800



23162. ☒ Boxing match, B. K.W.I. 278-6. s: Schönpe2400



23163. \* Dunai (Dujmov) János, dedikált fotó képe2600



23164. \*\* 1954 Magyar Labdarúgó Válogatott, Ara3000



23165. \* Cyclist '613', photo (EB) T3 1800



23166. \*\* Nils Asther, Swedish actor, 'the male G 1000



23167. \*\* Bánky Vilma / Vilma Banky, Hungarian 1000



23168. \*\* Conrad Nagel, American actor T2 1000



23169. ☒ Bárdi Gabi, Hungarian actress / hungarian a800



23170. \* René Deltgen, Luxembourgish actor T2 900



23171. \* Attila Hörbiger, Austrian stage and movie actor900



23172. \* Maria Koppenhöfer, German actress T2 900



23173. \* Kathe Gold, Austrian actress T2 900



23174. \*\* Gertie Millar, English actress and singer T900



23175. \*\* Phyllis Dare, English singer and actress T900



23176. \* Marina Ried (EK) T2/3 800



23177. ☒ Fern André T2/3 800

Kérjük telefonos és írásbeli ajánlatait időben adja le!



23178. ✉ Oscar Aigner (fa) T3 800



23179. ✱ Kelemen Éva, saját kezűleg aláírt színés 2000



23180. ✱ Rózsa Lili, Art Nouveau litho Emb. (b) T4 900



23181. ✱✱ Újházy Nusi; Szépművészeti Múzeum (EB) T3 1000



23182. ✱✱ 1879 Portrait of Sarah Bernhardt; Colle 1200



23183. ✱✱ Liptó vármegye térképe; kiadja Károlyi 2600



23184. ✱✱ Turóc vármegye térképe; kiadja Károlyi 2600



23185. ✱ Magyarország, Könyvtár; címer, térkép 5000



23186. ✱✱ Hamburg, Carl Hagenbecks Tierpark in 2000



23187. ✱✱ 1898 Vilmos császár szentföldi utazás 100000



23188. ✱✱ Kossuth Lajos, litho, s: K. Sávegy D. T2 3800



23189. ✱✱ II. Rákóczi Ferenc / Francis II Rákóczi 1000



23190. ✱ Tomas Garrigue Masaryk, founder and first 1400



23191. ✉ Georges Jacques Danton (EK) T2/3 1200



23192. ✱✱ Rákóczi György erdélyi fejedelem; Dr. B1200



23193. ✱✱ II. Rákóczi Ferenc fejedelem; Dr. Bevila 1200



23194. ✉ Louis XIV, Enfants / Louis XIV of France, 1200



23195. ✱ Marie-Antoinette és gyermekei, Tableau 1200



23196. ✱ Hitler, 6+19 Ga. '1939 50. Geburtstag des 2000



23197. ✱✱ Hitler, 6+19 Ga. T2 1000



23198. ✱ IV. Károly és Zita királyné / Charles IV and 1000



23199. ✱ Franz Joseph I and Archduke Franz Ferdinand 1000



23200. ✱✱ A császári pár I. V. Károly, Zita és gyermekei 1000



23201. ✱✱ III. Frigyes Ágost szász király családja 800



23202. ✉ 1899 Otto von Bismarck, sheet song, lith 1200



23203. ✉ Prinz Ernst August, Prinzessin Viktoria Louise 2000



23204. ✱✱ 'Herzliche Ostergrüsse!' / Easter, rabbi 1600



23205. ✱✱ New Year, pig with money, hand-drawn 1600



23206. ✱✱ Szívvelyes üdvözlő névnapjára / Name 1000



23207. ✱✱ Szívvelyes üdvözlő névnapjára / Name 1000



23208. ✱ 'Boldog karácsonyi ünnepeket!' / Christmas 1000



23209. ✉ 'Boldog Karácsonyi Ünnepeket!' / Christmas 1000



23210. ☒ 1899 Children, flowers; Koch & Palm Ser 1400



23211. \* 'Húsvéti üdvözlét' / Lady in rabbit costum 1600



23212. \* 'Die besten Glück wünsche zum Neuen J 1400



23213. ☒ Easter, girl in traditional dress with giant 1600



23214. \* Karácsony / Christmas, angels T2/3 1400



23215. \*\* Újév / New Year, chimney sweeper with 800



23216. ☒ Radostné Vánoce a Nový Rok / Christmas 1000



23217. ☒ Boldog húsvéti ün nepeket! B.K.W.I. 4653 1000



23218. ☒ Easter, Hungarian folklore, egg, chicken 1000



23219. ☒ Easter, children, Erika Nr. 2093. (EK) T2 1000



23220. \* Name Day, floral, B.Co.B. 8692/2. litho T 1000



23221. \* Flower greeting card, silver decorated lith 1200



23222. \* Sok szerencsét névnapjára / Name Day, 1400



23223. \* Birthday, Hungarian folklore (EK) T3 1000



23224. ☒ Easter, chicken with hat, humour, S.B. Sp1600



23225. ☒ Boldog új évet! / New Year greeting The 1400



23226. ☒ Greeting card, bell with flowers, litho (EB) 1000



23227. ☒ Easter, golden church, Emb. floral (wet c) 1000



23228. \* Best wishes / Floral greeting card, swallo 1200

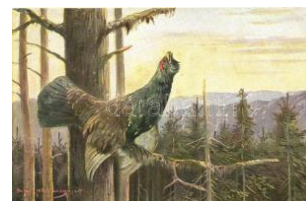

23229. \*\* Siketfajd / Wood Grouse, artist signed 1200



23230. \*\* Gezügelte Leidenschaften / Fox huntin 1600



23231. \*\* 1910 Wien, Internationale Jagdausstellung, Rotunde; B.K.W. 2600



23232. \* Wien, Jagdausstellung, Rotunde; B.K.W. 2600



23233. \*\* Premiere Chasse / Hunting postcard se 2000



23234. ☒ 'Chantilly - La Promenade de la Meute' / 1800



23235. ☒ 'Forêt de Rambouillet - A la Croix Pater' - 1800



23236. \*\* Hunters, Gebrüder Obpacher Serie 48 1400



23237. ☒ 'Foret de Marly-le-Roi - Les Tirés du Prés' 1000



23238. ☒ Hunters caricatures, hunting dog (EK) T2 1600



23239. \*\* 'Chasses à Courre - Le Rendez-Vous' / 1200



23240. ☒ 'Chasse à Courre en Forêt de Fontaineb' 1600



23241. \* Hunters on horse back with dogs after the 1200



Lindner és Kobra termékek teljes választékban megrendelhetők irodánkban vagy

bol



23242. 'La Chasse' / Hunter in photo studio T2 1000



23243. 'Chasses à Courre - Avant la Curée' / h 1200



23244. 'Foret de Fontainebleau - Harde de Cerfs' 1200



23245. 'Hallali en Forêt d'Halatte' / succesful h 1200



23246. 'Chasses à Courre - La Curée' / Hunter 1200



23247. 'Chasses à Courre - Départ pour l'Attaq' 1200



23248. Hunter with lady (gluemark) T2/3 800



23249. 'Les Sports - Chasses a courre du sud-o' 1600



23250. 'Chasse à courre - Equipage de Chanti' 1800



23251. 'Chasses à Courre - En route pour le R' 1200



23252. 'Les sports - Chasses a Courre, l'Hallal' 1600



23253. Marius chassant le fauve / Marius chasin 1200



23254. 'Chasses a Courre de Fontainebleau, C' 1600



23255. 'Biskra, Chasse au Faucon' / Algerian h 1800



23256. 'Tartarin!!! de Tarascon, Chasse au Des' 1800

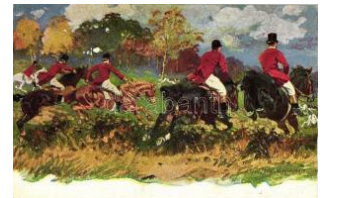

23257. 'Hunters on hors es: A. Hoffmann T2' 1200



23258. 'Chasses a Courre de Compiègne - Eq' 1400



23259. 'Chasses à Courre de Compiègne - Eq' 1400



23260. 'Chasses a Courre de Compiègne - Eq' 1400



23261. Hunters on horse s, dogs, T.S.N. serie 60 1400



23262. 'Environs de Bagnoles-de-l'Orne - Chasse' 2000



23263. 'Chasse a courre a la Foret de Cerisy' - 1600



23264. 'Chasse a Courre en Foret de Fontaineb' 1600



23265. 'Une Chasse a Courre dans la Forêt de D' 1600



23266. 'Chasse a courre à la Forêt de Cerisy' - 1600



23267. 'Chateau de Bonnétable - Chasse - Le' 1600



23268. 'Chasses à Courre - Départ pour l'Attaq' 1400



23269. 'Chasses a Courre de Compiègne - Eq' 1400



23270. 'Chasses a Courre de Compiègne - Eq' 1400



23271. 'Chasses a Courre - En route pour le R' 1200



23272. 'Chasse à Courre - Piqueur en Chasse' / 1400



23273. 'Foret de Carnelle - La Fontaine du gros' C1400



23274. \*\* 'Chasses a cour re de Fontainebleau - C 1200



23275. \*\* 'Tu as surement crevé un nuage.' / you 1000



23276. ☒ 'Environs de Bagnoles-de-l'Orne - Chass 1400



23277. ☒ 'Chasses à Cour e en Foret d'Orléans - A2000



23278. \*\* 'Chasses a cour re de Compiègne - Eq 1600



23279. ☒ 'Chasses a cour re de Compiègne - Equi 1200



23280. \*\* Chasses a Cour re de Centre / hunters, 1800



23281. \*\* 'Chasse au Renard' / dogs chasing fox, 1200



23282. \* Hunters on horse back with dogs on the r 1200



23283. \*\* Stag against a hunting dog (worn edges 1200



23284. \*\* 'Abgeschlagen' / defeated stag, deer, S1400



23285. \*\* 'Herausforderung' / challenging cry of a 1400



23286. \*\* 1947-48 Boldog asszony Eve; Actio Cat 1000



23287. \*\* Az emmausi úton...; Luk. ev. 24:13-35; 1000



23288. \*\* Mária és Mártha; Luk. ev. 10:38-42; kap 1000



23289. \*\* Kalásztépés szombatnapon...; Luk. ev 1000



23290. \*\* INRI, IX. Calvaria, Jesus Christ!, Globu 1400



23291. ☒ Angel, Meissner & Buch, golden decora 1400



23292. ☒ Angel, Meissner & Buch, golden decora 1400



23293. ☒ Angel, Meissner & Buch, golden decora 1400



23294. \*\* Jesus Christ!, Globus litho (gluemark) T 1600



23295. \*\* 1938 Budapest XXXIV. Nemzetközi Eu 1000



23296. \*\* 1947-48 Boldog asszony Eve / The year 1200



23297. \*\* S. S. Pio X nel giardino del Vaticano / P 1000



23298. \*\* 1925 Szentév, Magyarok Nemzeti Zarán 1200



23299. ☒ 1899 Flowers, litho (EB) T3 1000



23300. ☒ Pansy flowers, Emb., litho (EK) T2/3 1200



23301. \* Flowers, B.N.K. 3999. litho T2 1000



23302. \*\* Roses, litho, minicard (12,1 cm x 8,1 cm) 1000



23303. \* Flowers, litho T2/3 1000



23304. \* Flower greeting card, decorated litho (EK) 1000



23305. ☒ 1899 Valódi virágos üdvözlőlap / greeting 2000

24. nagyaukción 2015. november 14.



23306. \* Crysanth and Tulip flowers, Martin Rommel 800



23307. \* Flowers, Daisies with grapes, litho greeting card 1200



23308. \* Flowers, litho (EK) T2/3 1200



23309. \*\* Geraniums/storksbills flower, B.D. No. 1200



23310. ☒ Cherry blossom flowers, M. & L. Serie 13 1200



23311. \* Flowers, Viola, litho greeting card, A. & M 1200



23312. \* Flowers, Sunflower, litho greeting card, A. 1200



23313. \* Flowers, Lili, litho, A. & M.B. No. 173 1200



23314. \* Flowers, Lily of the valley and viola in a vase 1200



23315. \* Rose flower, Martin Rommel & Co. Hofkun 800



23316. \* Crysanthemum flower, Martin Rommel & Co. Hofkun 800



23317. ☒ 'Kreuzblumen' / Flowers arranged in a wreath 1600



23318. ☒ 1899 Red poppy flower, litho (EK) T2/3 1200



23319. \* Az Alföld-Fiumei vasút gőzmozdonyai / steam locomotives 1000



23320. \* MÁV futómű / Ungar. 'Nord' Repar. Work, B 1000



23321. \*\* Davos-Filisur-Bahn, Wiesner-Viadukt / 1600



23322. \* 'D' jellegű Titan-rendszerű mechanikai táp 1000



23323. \* MÁV gőzmozdony alkatrész, MÁV gyár be 1000



23324. \* Erdélyi címer / Siebenbürgen / Transylvan 2000



23325. \* Cs. és kir. kereskedelmi zászlók; "a zászlók" 1000

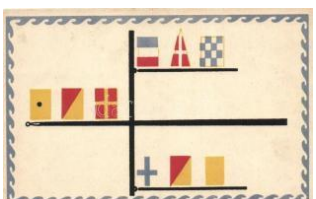

23326. \*\* Kaiser und Volkssoldat für Heer und Flotte 1400



23327. \*\* Budapesti Ranelagh Intézet Iskolatársa 1600



23328. ☒ Coat of arms of the German noble family 1200



23329. \* Croatia / Coat of arms glued on postcard, 1000



23330. \*\* Meggyessy János és Zolika, a kir. fenszolg. 1000

**DARABANTH Bélyegkereskedelmi és Aukciósház Kft.**

1061 Budapest, Andrásy út. 16.

Megbízás a 261. Gyorsárverésre

Név:.....Ügyfélszám:.....

Teljes cím.....

Telefon /fax /email:.....

Átvétel módja:                      személyesen                      postai úton

Megbízom a Darabanth Kft-t, hogy az alábbiakban felsorolt tételeket a megadott maximális licitár erejéig részemre vásárolja meg. Az árverési szabályokat ismerem és elfogadom. A megvásárolt tételek ellenértékét a számla kézhezvételekor kifizetem.

Dátum:.....Aláírás:.....

Tételszám	Ajánlat	Tételszám	Ajánlat	Tételszám	Ajánlat

Kérjük csak licitlépcsőre eső ajánlatot tegyenek!

Újdonság, katalógus rendelés .....  
.....  
.....

A 260. Gyorsárverés árverés eredménylistája

20000	1800	20099	14000	20276	11000	20518	1400	20743	2000	20981	2000	21132	1800
20004	3200	20101	6500	20278	12000	20528	4400	20744	4000	20982	2000	21133	2000
20005	2200	20102	18000	20280	1400	20529	9500	20745	900	20988	2000	21135	1400
20006	1000	20104	13000	20284	4000	20531	4400	20746	1000	20989	2200	21136	2800
20007	2000	20106	12000	20286	800	20535	4200	20759	2400	20990	2200	21137	4200
20008	1000	20111	17000	20290	1000	20536	3000	20760	2400	20991	18000	21138	5000
20010	1200	20115	1600	20298	1000	20541	1600	20761	1600	20993	3400	21140	2800
20011	1000	20118	2000	20301	1000	20544	900	20762	1400	20997	1400	21144	3000
20012	4200	20121	800	20306	1200	20546	1000	20763	1400	20998	1000	21149	8000
20013	1000	20124	2800	20308	1200	20562	12000	20764	6500	21000	1600	21153	1600
20014	2400	20133	8500	20309	800	20569	9500	20765	1000	21001	2800	21168	5500
20015	2000	20135	2800	20310	1000	20575	4400	20766	800	21002	6000	21173	5500
20016	1800	20141	1400	20319	1000	20579	1000	20767	3000	21005	1600	21174	1200
20017	1800	20142	1400	20323	900	20580	3000	20782	6500	21007	3200	21184	6500
20018	2200	20143	5500	20334	1000	20581	800	20787	5500	21008	4000	21191	6000
20019	1000	20148	1400	20339	1400	20594	2000	20789	1000	21010	1000	21197	3600
20020	2000	20152	1200	20340	1400	20603	1200	20793	1000	21012	6000	21199	4000
20021	3200	20155	8000	20343	1200	20604	1400	20796	4200	21014	24000	21200	24000
20023	3600	20157	1800	20345	1400	20607	1400	20797	2000	21017	6500	21202	1200
20024	1800	20163	800	20356	1000	20608	2000	20812	1000	21018	7000	21208	2000
20027	5000	20164	8500	20361	1000	20609	1600	20815	6500	21019	2000	21212	11000
20028	900	20165	3000	20364	1000	20610	2200	20818	2800	21024	5000	21213	2400
20035	1600	20166	2000	20365	2200	20613	1400	20821	12000	21027	5000	21214	1000
20036	1200	20167	1600	20370	7000	20617	3200	20822	8000	21033	11000	21221	1400
20038	2000	20169	30000	20382	2200	20619	2800	20823	8000	21037	3200	21223	10000
20039	1000	20173	1600	20392	10000	20621	2200	20824	6000	21038	2000	21226	4400
20040	2000	20176	1000	20395	3600	20628	3600	20825	4800	21039	2000	21228	4600
20041	2000	20178	1600	20396	2400	20630	2200	20826	4400	21041	2800	21233	8500
20044	1600	20181	1600	20398	2000	20631	1400	20827	4000	21042	3000	21236	9000
20052	1600	20208	1000	20402	1400	20633	3200	20828	4000	21043	3000	21238	7000
20054	2400	20210	800	20406	6500	20636	1800	20829	3200	21053	3000	21240	8500
20055	1600	20211	800	20407	11000	20641	1200	20831	1800	21054	2800	21246	1800
20056	1000	20213	1200	20412	1000	20642	7000	20832	2200	21055	11000	21248	9000
20057	1800	20218	1000	20420	2600	20643	800	20833	900	21056	3600	21249	3600
20059	3000	20220	1000	20421	3200	20644	19000	20834	1200	21057	3000	21250	3200
20060	900	20222	2000	20423	900	20648	3800	20835	1000	21058	5000	21251	1800
20063	1000	20226	1000	20424	1600	20651	6000	20843	5000	21059	7000	21252	1600
20064	1400	20227	1000	20425	1600	20652	1200	20844	4000	21063	1200	21254	3000
20065	1000	20230	1000	20429	9000	20655	1600	20854	1000	21064	1400	21258	12000
20066	1600	20233	24000	20441	1000	20657	1200	20870	1000	21077	4200	21261	5000
20067	1000	20234	800	20462	19000	20658	1200	20886	1000	21081	6000	21262	2400
20068	2000	20236	2200	20464	1400	20659	1000	20892	2200	21083	2000	21264	1400
20070	1000	20242	1000	20469	1400	20673	800	20894	1600	21084	1600	21266	9000
20071	800	20244	1000	20472	3000	20700	1200	20901	1200	21087	1400	21277	2800
20075	800	20248	1000	20480	3000	20702	2000	20905	2600	21106	5500	21283	2000
20077	1800	20253	1800	20481	1600	20703	2000	20923	4000	21107	1800	21284	24000
20079	1200	20255	1000	20482	1800	20704	3200	20935	3000	21114	1400	21285	2000
20080	1200	20256	2000	20484	2200	20714	1400	20939	1400	21115	4400	21286	6500
20081	1000	20257	2000	20495	2000	20723	1000	20940	1200	21116	2800	21288	2000
20089	1000	20263	1000	20502	4800	20724	2000	20942	4000	21117	2000	21289	2000
20095	3000	20264	1800	20503	5500	20725	2000	20952	4000	21118	1400	21292	5500
20096	7000	20265	11000	20504	1000	20728	1000	20954	5500	21124	2800	21297	1600
20097	7500	20274	12000	20510	2800	20729	4400	20963	13000	21129	4400	21299	1200
20098	14000	20275	12000	20517	3000	20731	2600	20966	6500	21131	3000	21301	1400

21303	12000	21404	1400	21727	4600	22497	4000	22672	2000	23007	6500
21305	1800	21405	1400	21778	1400	22499	20000	22687	2000	23025	800
21306	2000	21407	1400	21792	2000	22500	40000	22734	2000	23029	2000
21313	1400	21408	1400	21814	1800	22502	5500	22738	55000	23030	1400
21316	6000	21409	1000	21815	1200	22505	28000	22740	44000	23032	1200
21317	1800	21415	7000	21839	1000	22507	8000	22742	26000	23035	2800
21318	2000	21426	2600	21858	1800	22509	13000	22744	10000	23036	1000
21320	4200	21437	13000	21862	1400	22510	7500	22749	1800	23038	2800
21322	3400	21459	1600	21863	1200	22511	12000	22751	1600	23040	1200
21323	2200	21471	6000	21870	1000	22512	3000	22756	19000	23050	2400
21324	1600	21482	4000	21882	1000	22514	1800	22762	3800	23073	2400
21325	2000	21484	4800	21888	1000	22515	1600	22776	1800	23081	2000
21326	6000	21488	5000	21904	3000	22519	3800	22777	1600	23085	900
21327	1000	21489	5000	21964	1600	22521	9000	22783	1600	23089	1400
21329	8000	21490	4000	21965	1000	22522	5500	22786	1600	23091	1000
21330	1800	21492	3000	22008	1200	22523	1600	22791	1200	23190	2600
21331	4000	21503	4200	22058	2400	22535	1400	22802	1400	23191	2600
21332	4600	21521	5000	22062	6500	22538	7500	22810	1200	23202	1000
21333	4000	21527	3000	22065	1400	22545	6000	22821	1600	23208	1600
21335	15000	21528	1000	22066	1200	22560	1800	22834	1800	23224	3000
21336	5000	21531	1800	22084	3800	22562	2000	22836	2000	23228	1200
21338	3000	21532	1400	22089	2000	22567	3200	22839	1000	23229	2000
21339	2000	21534	2000	22091	3200	22570	1000	22848	1600	23231	2000
21340	3000	21535	1000	22104	4000	22572	1800	22849	1600	23233	2000
21342	2000	21536	1600	22138	1000	22573	1000	22850	1600	23282	1400
21344	4000	21538	1200	22143	1000	22576	1000	22851	1600	23300	1000
21348	1600	21539	1000	22144	1000	22585	4000	22869	1200	23301	1200
21349	1600	21542	2000	22172	1400	22586	4200	22874	1400	23352	3000
21351	3800	21543	1200	22177	800	22587	1000	22881	5000		
21355	5500	21546	1000	22235	3000	22588	1000	22882	2800		
21356	4000	21550	1000	22236	2000	22589	1000	22883	1800		
21357	4000	21557	1200	22264	7000	22590	6000	22884	12000		
21358	9500	21559	3000	22273	3400	22592	1200	22885	4000		
21363	2600	21560	1000	22289	1400	22593	1000	22888	2800		
21364	8500	21566	2200	22290	1400	22594	1800	22890	2200		
21367	2200	21568	1200	22294	2000	22596	7000	22894	2000		
21369	800	21571	3000	22295	1600	22601	2800	22899	800		
21371	1200	21576	2600	22296	3400	22604	4200	22900	2000		
21372	1400	21583	1400	22310	2600	22605	4000	22901	2400		
21373	3200	21584	2000	22311	3200	22606	4000	22902	8500		
21380	1200	21587	3800	22316	1000	22608	1000	22904	1400		
21381	1800	21591	3400	22317	1000	22609	4000	22908	1400		
21384	14000	21593	4200	22318	1000	22611	3000	22912	3000		
21385	1600	21596	4400	22336	1200	22612	2000	22913	2400		
21386	1600	21606	1200	22359	1200	22613	5500	22914	3200		
21389	3000	21608	1600	22360	4400	22616	3600	22916	3200		
21390	1800	21620	1000	22379	800	22618	2200	22934	65000		
21394	5000	21621	1200	22383	1000	22620	4200	22940	2400		
21395	2200	21633	1000	22384	1000	22626	1000	22941	2400		
21396	3200	21638	1800	22385	1000	22628	1800	22942	2400		
21399	1600	21642	1200	22404	1000	22634	4000	22952	1000		
21401	2400	21669	2200	22407	1200	22642	3400	22966	1000		
21402	9000	21670	1800	22473	1600	22648	1000	22989	1000		
21403	5500	21679	900	22495	1000	22666	3400	23000	1200		