

266. Gyorsárverés képeslapok



Az árverés anyaga megtekinthető weboldalunkon és irodánkban (VI. Andrassy út 16. III. emelet. Nyitva tartás: H-Sz: 10-17, Cs: 10-19 óráig, P: Zárva) 2016 január 18-21-ig. AJÁNLATTÉTELI HATÁRIDŐ: 2016. január 21. 19 óra. Ajánlatokat elfogadunk írásban, személyesen, vagy postai úton, telefonon a 317-4757, 266-4154 számokon, faxon a 318-4035 számon, e-mailben az info@darabanth.com, illetve honlapunkon (darabanth.com), ahol online ajánlatot tehet. ÍRÁSBELI (fax, email) ÉS TELEFONOS AJÁNLATOKAT 18:30-IG VÁRUNK. A megvásárolt tételek átvehetők 2016. január 25-én 10 órától. Utólagos eladás: január 21-28-ig. (Nyitvatartási időn kívül honlapunkon vásárolhat a megmaradt tételekből.) Anyagbeadási határidő a 267. levelezési gyorsárverésre: január 19. Az árverés FILATÉLIA, NUMIZMATIKA, KÉPESLAP és az EGYÉB GYŰJTÉSI TERÜLETEK tételei külön katalógusokban szerepelnek!

A vásárlói jutalék 20%
Részletes árverési szabályzat weboldalunkon és irodánkban megtekinthető.
darabanth.com

Tisztelt Ügyfelünk!

25. Jubileumi nagyaukciónkra már várjuk beadásaikat! Részesedjenek Önök is a nagyaukciónk egyre nagyobb sikereiből és adjanak be már most az áprilisi aukcióra! Szállításokat várunk március 17-ig!

Megtekintés: január 18-21-ig.

Tételek átvétele január 25-én 10 órától!

265. aukció elszámolás január 26-tól! Amennyiben átutalással kéri az elszámolását, kérjük jelezze emailben, vagy telefonon.

Kérjük az elszámoláshoz a tétel átvételi listát szíveskedjenek elhozni!

Kezelési költség 160 ft / tétel / árverés

A vásárlói jutalék 20%

Jelmagyarázat:

** Használatlan * Megíratlan lap bélyegzéssel, vagy megírt lap bélyeg nélkül
☐ Postázott képeslap (small tear): Kis szakadás(Rb): Hátoldalt sérült (EM): Sarokhiány
(EK): Apró saroktörés (EB): Saroktörés (fl): Foltos (fa): Törött (b): Sérült Emb: Dombor
T1: Kifogástalan T2: Jó T3: Kis hibával T4: Hibás lap Ga: Díjjegyes
So. Stpl Alkalmi bélyegzéssel win Riß: Kis szakadás (Rb): Hátoldal sérült (EM) Sarokhiány
(EK) Apró saroktörés (EB): Saroktörés (fl): Foltos(fa): Törött s: Szignó

Tartalomjegyzék:

Képeslap kellékek 20000-20001	Híres Ember 22279-22296
Képeslap Tételek 20002-20032	Hölgyek 22297-22320
Modern Képeslap Tételek 20033-20059	Humor 22321-22344
Történelmi Magyarország 20060-21243	Irredenta 22345-22352
Magyarország 20060-20725	Judaika 22353-22358
Erdély 20726-20964	Kártya 22359
Felvidék 20965-21130	Katonai 22360-22498
Kárpátalja 21131-21151	Katonai Repülő 22499-22501
Horvátország-Délvidék 21152-21211	Krampusz 22502
Vajdaság 21212-21238	Kutya 22503-22524
Burgenland 21239-21241	Léghajó 22525-22526
Muraköz 21242-21243	Ló 22527-22531
Külföldi Képeslapok 21244-21934	Macska 22532-22543
Albánia 21244-21246	Művészlapok 22544-22708
Algéria 21247-21248	Néger 22709-22710
Amerikai Egyesült Államok 21249-21257	Numizmatika 22711-22716
Argentína 21258	Olimpia 22717
Ausztria 21259-21316	Propaganda, politika 22718-22751
Belgium 21317-21328	Reklám 22752-22772
Belorusszia 21329-21330	Repülő 22773-22781
Bosznia-Hercegovina 21331-21335	Sör, alkohol, cigaretta 22782-22787
Bulgária 21336-21338	Sport 22788-22818
Cseh Köztársaság 21339-21418	Studentika 22819-22822
Curacao 21419	Színész 22823-22895
Egyiptom 21420-21421	Térkép 22896-22900
Finnország 21422	Törpe 22901-22911
Franciaország 21423-21463	Uralkodó, Politikus 22912-22988
Grúzia 21464	Üdvözlőlapok, Ünnepek 22989-23124
Guinea 21465	Vadász 23125-23136
Hollandia 21466-21467	Vallás 23137-23154
India 21468-21469	Virág 23155-23172
Izrael 21470-21473	Vonat 23173-23177
Japán 21474-21512	Zászló, Címer 23178-23198
Kamerun 21513-21515	Zene, Zenész 23199-23207
Kanada 21516	
Kína 21517-21522	
Lengyelország 21523-21537	
Lettország 21538-21539	
Liechtenstein 21540	
Luxemburg 21541-21543	
Macedónia 21544-21548	
Mexikó 21549	
Monaco 21550	
Montenegro 21551-21559	
Nagy-Britannia 21560-21567	
Németország 21568-21658	
Olaszország 21659-21772	
Oroszország 21773-21777	
Palesztina 21778	
Panama Köztársaság 21779	
Románia 21780-21784	
Salamon-szigetek 21785	
Spanyolország 21786-21815	
Svájc 21816-21841	
Szerbia 21842-21853	
Szingapúr 21854	
Szlovénia 21855-21859	
Törökország 21860-21926	
Ukrajna 21927-21931	
Vatikán 21932	
Vietnam 21933-21934	
Motívumok 21935-23207	
Állat 21935-21947	
Auto 21948-21951	
Bélyeg 21952-21962	
Cirkusz 21963-21978	
Cserkész 21979-21993	
Egyenruhások, foglalkozások 21994-22001	
Erotika 22002-22037	
Eszperantó 22038	
Folklor 22039-22149	
Gomba 22150	
Gyerek 22151-22200	
Hadihajó 22201-22246	
Hajó 22247-22277	

Képeslap kellékek

20000.	120 / 240 férőhelyes képeslapberakó fekete borítóval, jó állapotban	2 400
20001.	Nagyméretű képeslapalbum, Házi készítésű, régi borító felhasználásával	1 000

Képeslap Tételek

20002.	** * Budapest II. Máriaremete - 58 db régi képeslap / 58 old postcards	6 000
20003.	** 17 db RÉGI városképes reklám képeslap, sok nem képeslaphátúval, több lap hátoldalán a 'Schicht-féle mosó- és háztartási szappan' reklámmal, vegyes minőség több erősen vágott lappal / 17 old town view advertisement postcards, on some of the cards Schicht's soap advertisement, lots of (nonPC), mixed quality with few heavily cut cards	4 000
20004.	** * 15 db RÉGI városképes képeslap, nagyrészt magyar városok néhány határon túli lappal, vegyes minőség / 15 old town view postcards, mainly from Hungary with some cards from the Historical Hungary, mixed quality	1 000
20005.	** * 6 db RÉGI városképes képeslap, Balaton parti települése, Badacsony, Siófok, Balatonaliga, Tihany, Keszthely, Balatonberény, vegyes minőség / 6 old town view postcards from the vicinity of Lake Balaton, Badacsony, Siófok, Balatonaliga, Tihany Balatonberény, mixed quality	2 000
20006.	☒ 2 db RÉGI magyar városképes lap, vegyes minőség; Hajdúszoboszló, Parádfürdő / 2 old Hungarian town-view postcards, mixed quality;	1 000
20007.	** * 21 db RÉGI városképes képeslap, a történelmi Magyarország városai, több esztergomi lappal, vegyes minőség / 21 old town view postcards from Historical Hungary with some cards from Esztergom, mixed quality	1 000
20008.	** * 15 db RÉGI városképes képeslap a történelmi Magyarország területéről, vegyes minőség / 15 old town view postcards from the Historical Hungary, mixed quality	1 000
20009.	** * 14 db RÉGI városképes képeslap, történelmi Magyarország területéről, vegyes minőség / 14 old town view postcards from Historical Hungary, mixed quality	1 000
20010.	** ☒ 9 db RÉGI, fekete-fehér, városképes képeslap, köztük egy modern lappal, az egyik lapon alkalmi bélyegzéssel, vegyes minőség / 9 old black & white town view postcards with 1 modern card, with 1 So. Stpl., mixed quality	3 000
20011.	** ☒ Szeged - 5 db régi képeslap / 5 old postcards	1 000
20012.	☒ 2 db RÉGI erdélyi városképes lap, vegyes minőség; Kolozsvár, Nagyszeben / 2 old Transylvanian town-view postcards, mixed quality; Cluj, Sibiu	1 000
20013.	☒ 2 db RÉGI horvát városképes lap, vegyes minőség; Abbázia, Ragusa / 2 old Croatian town-view postcards, mixed quality; Abbazia, Ragusa	1 000
20014.	** ☒ Komárom vasútállomás + Debrecen Református nagytemplom - 2 db háború előtti városképes lap	1 200
20015.	** 2 db RÉGI használatlan erdélyi városképes lap; Székelyudvarhely, Bánffyhunjad / 2 old unused Transylvanian town-view postcards; Székelyudvarhely, Bánffyhunjad	1 200
20016.	** Olaszország képeslap gyűjtemény, több mint 600 különféle lap a 20-as 30-as évekből közte jobbak, kis települések stb.	36 000
20017.	** * Olaszország 410 db háború előtti képeslap	20 000
20018.	** * 100 db RÉGI fekete-fehér külföldi és magyar városképes lap, vegyes minőség; sok német, olasz, francia / 100 old black and white European and Hungarian town-view postcards, mixed quality; many German, Italian and French	5 000
20019.	** * 83 db vegyes régi külföldi városképes lap	2 000
20020.	** Olaszország régi képeslapfüzet + képes füzet + 4 régi képeslap	1 000
20021.	** * 17 db RÉGI városképes képeslap, európai városok, nagyrészt osztrák lapokkal, vegyes minőség / 17 old town view postcards, European towns, mainly with Austrian cards, mixed quality	1 000
20022.	** * 16 db RÉGI városképes képeslap, olasz, francia, osztrák és német lapokkal, néhány érdekes darabbal, vegyes minőség / 16 old town view postcards, with Italian, French, Austrian and German cards, with some interesting pieces mixed quality	1 000
20023.	☒ 16 db RÉGI képeslap, vegyes minőség; sok orosz városképes és katonai / 16 old postcards, mixed quality; many Russian town-view and military postcards	1 000
20024.	** * 13 db VEGYES, azaz 12 régi és 1 modern, városképes képeslap, nagyrészt osztrák lapok egy nem képeslap hátú lappal, vegyes minőség / 13 mixed, i.e. 12 old and 1 modern town view postcards, mainly Austrian cards with 1 (nonPC), mixed quality	1 000
20025.	** * 177 db RÉGI képeslap és egy képeslap füzet, pár modern lappal, valamint két tasak bélyeg és egy 1934-es használatlan zsebnaptár; a képeslapok között több Zeppelin, valamint egy valódi hajjal díszített lappal, vegyes minőség. Rendkívül érdekes, tartalmas tétel, megtekintésre ajánlott! / 177 old postcards with a few moderns with 2 packets of stamps and an unused 1934 pocket calendar; among the postcards some cards with the airship Zeppelin and one decorated with real hair, mixed quality. Very interesting lot, it's well worth seeing!	44 000

20026. ** *	32 db RÉGI motívum képeslap, főleg művész lapok, festmények képeslapokon, vegyes minőség / 32 old motive postcards, mainly art cards, paintings on postcards, mixed quality	1 000
20027. **	22 db külföldi színész képeslap a 20-as évekből (mindegyiken kicsi lyuk)	1 000
20028. * ☒	21 db RÉGI képeslap Habsburg Albrecht főhercegnek címezve, vegyes minőség; érdekes történelmi magyar városok; Féltony, Temesvár, Sebes, Kőrisedő, Főherceglak / 21 old postcards addressed to Habsburg Albrecht; interesting historical Hungarian towns, mixed quality	1 000
20029. ** ☒	15 db RÉGI sör képeslapok, vegyes minőség; budapesti és német sörözők, sörfőzdék / 15 old beer postcards, mixed quality; Budapest and German beer halls and breweries	1 600
20030. **	10 db RÉGI motívum képeslap, művészeti alkotások, vegyes minőség / 10 old motive postcards, art theme, mixed quality	1 200
20031. ☒	7 db RÉGI vegyes képeslap, vegyes minőség; Párizs, Nagykanizsa, művészlapok / 7 old mixed postcards, mixed quality; Paris, Nagykanizsa, art postcards	1 000
20032. ** *	2 db RÉGI uralkodói motívumlap; Ferenc József, Zita és Károly / 2 old royalty motive cards; Franz Joseph, Charles IV and Zita	1 000

Modern Képeslap Tételek

20033. ** *	Kb.2000 db modern magyar képeslap, legnagyobbbrészt városképes, karton dobozban	1 000
20034. ** *	Főleg modern képeslap gyűjtemény spirálos vázlatfüzetben	1 000
20035. * ☒	56 db MODERN magyar városképes lap, vegyes minőség / 56 modern Hungarian town-view postcards, mixed quality	800
20036. * ☒	48 db MODERN magyar városképes lap, vegyes minőség; gyógyfürdők / 48 modern Hungarian town-view postcards, mixed quality; spas	800
20037. * ☒	45 db MODERN magyar városképes lap, vegyes minőség; Balaton és környéke / 45 modern Hungarian town-view postcards, mixed quality; Balaton	800
20038. * ☒	41 db MODERN magyar városképes lap, vegyes minőség; barlangok és várak / 41 modern Hungarian town-view postcards, mixed quality; caves and castles	800
20039. * ☒	37 db MODERN magyar városképes lap, vegyes minőség; templomok / 37 modern Hungarian town-view postcards, mixed quality; churches	800
20040. ** *	Magyar zsinagógák - 10 db modern városképes lap / 10 modern Hungarian postcards of synagogues, Judaica	800
20041. **	9 db MODERN, fekete-fehér, reprint képeslap Budapest XVII. Rákosmente kerületből, jó állapotú megíratlan lapok, eredeti tokban / 9 modern, black & white reprint postcards from the 17th district of Budapest, the cards are unused and in good condition, in original case	800
20042. ☒	9 db MODERN fekete-fehér városképes lap az 50-es évekből; Dombóvár, Szigetvár / 9 modern black and white town-view postcards from the 50's	1 000
20043. * ☒	73 db VEGYES városképes képeslap, Németország, főleg modern lapok, több lapon alkalmi bélyegzéssel, vegyes minőség / 73 mixed town view postcards, Germany, mostly modern cards with some So. Stpl., mixed quality	2 000
20044. ** *	58 db MODERN fekete-fehér és színes városképes képeslap, Svédország, vegyes minőség / 58 modern, black & white and color postcards, Sweden, mixed quality	1 000
20045. * ☒	55 db MODERN külföldi városképes lap, vegyes minőség; főleg osztrák, német / 55 modern European town-view postcards, mixed quality; mostly Austrian and German	800
20046. ** *	50 db MODERN külföldi városképes lap, vegyes minőség; Csehszlovák, Lengyel, Román, Bolgár / 50 modern European town-view postcards, mixed quality; Czechoslovakian, Polish, Romanian, Bulgarian	800
20047. ** *	46 db RÉGI városképes és motívum képeslap, nagyrészt a Monarchia és Németország területéről, 6 db amerikai lappal, vegyes minőség, kitűnő állapotú 20 oldalas, Lindner gyűrűs berakóban / 46 old town view and motive postcards, mainly from Austria-Hungary and Germany with 6 cards from the United states, mixed quality in an excellent quality 20 page Lindner binder	9 000
20048. ** *	33 db MODERN külföldi városképes lap, vegyes minőség; szlovák, román, horvát / 33 modern European town-view postcards, mixed quality; Slovakian, Romanian and Croatian	800
20049. * ☒	17 db MODERN városképes képeslap, főleg Egyesült Államok valamint Izrael és Egyiptom, vegyes minőség / 17 modern town view postcards, mostly United States with some Israel and Egypt, mixed quality	800
20050. **	40 db MODERN használatlan grafikai sakk motívumlap / 40 modern unused graphic Chess motive cards	1 000
20051. ** ☒	18 db MODERN, fekete-fehér, motívum és városképes 'szocreál' képeslap, vegyes minőség / 18 modern, black & white, motive and town view postcards from the Hungarian socialist-communist era, mixed quality	1 000
20052. **	10 db MODERN használatlan Lenint ábrázoló motívumlap / 10 modern unused motive cards; Lenin	2 000

Megnyílt megújult webshopunk! Folyamatosan bővülő kínálat!

20053. **	8 db MODERN használatlan erotikus sakk motívumlap sorozat / 8 modern unused Erotic-Chess motive cards series	800
20054. ** *	8 db MODERN sakkos motívumlap borítékban, fekete-fehér képek sakkbajnokságokról / 8 modern Chess motive cards in envelop, black and white photo postcards about Chess chamnionships; Schach-Postkarten No. 1. Edition Marco	800
20055. **	8 db MODERN használatlan erotikus sakkos motívumlap / 8 modern unused Erotic-Chess motive cards	800
20056. ** *	6 db MODERN sakk motívumlap, főleg használatlan / 6 modern Chess motive cards, mostly unused	800
20057. **	6 db MODERN használatlan reprint sakk motívumlapa középkorból / 6 modern unused reprint Chess motive cards series, Middle Ages	800
20058. ** *	6 db MODERN sakk motívumlap, grafikai lapok is / 6 modern Chess motive cards series, graphic postcards	800
20059. **	3 db MODERN motívum képeslap, dimenziós lapok, hölgyek, egy darab erotikus lappal, vegyes minőség / 3 modern motive postcards, dimensional cards, with 1 erotic nude, mixed quality	1 000



20060. ** Azonosítatlan magyar település, Levent 4000



20061. ☒ Abony, Báró Harkányi-kastély T2/3 2800



20062. * Abony, Ajtay kastély (kis szakadás / sma 1200



20063. * Aggtelek, Jósavfő, cseppkőbarlang, Tlalom800



20064. * Alsógöd, Drobni Lajos szatócs üzlete, p 11000



20065. ☒ Alsógöd, Vasútállomás, strandfürdő (Rb 1000



20066. ☒ Andocs, Főter (EK) T2/3 3000



20067. ☒ Aszód, vasútállomás '1938 Kassa visszat 3000



20068. ☒ Aszód, Gróf Széchenyi-kastély; kiadja Ló 2600



20069. ** Badacsony, a hegy és szőlőtőkék, kiad 7000



20070. ☒ Badacsony, horgászó fiú (EK) T2/3 5500



20071. ** Badacsony, Kilitás a hegyről Badacson 3000



20072. ** Badacsony, Kilitás a hegyről T2 2600



20073. ** Badacsony, Hábleány étterem T1 2000



20074. ☒ Badacsony, Állami közpince T2 2000

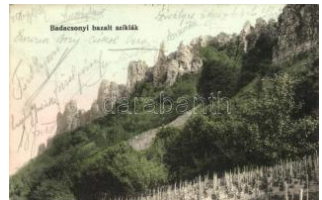

20075. ☒ Badacsony, Bazalet sziklák T2 2400



20076. ** Badacsony, Szent Donát kápolna, villa (800



20077. ** Badacsony, Szent György-hegyi kőzsák 1400



20078. ☒ Badacsony, vitorlás (ázott / wet damage 1000



20079. ** Badacsony, Kisfaludy Sándor egykori h 1200



20080. ** Badacsony, hegy T2 1400



20081. ** Badacsony, Ránóder kereszt a hegyte 1400



20082. ** Badacsony, Hábleány móló T1 1200



20083. ** Badacsony, Szent György-hegyi kőzsák 1200



20084. ** Badacsony, Hábleány fürdő T1 1200



20085. * Badacsonytomaj, Bazaltkő szállítási tele 8000



20086. ☒ Badacsonytomaj, Strand, fürdőkabinok, f 4800



20087. ** Badacsonytomaj, látkép a Kisörs felől, k 4000



20088. ** Baja, Kamarás Duna részlet, 'Agnés' h 4000



20089. ☒ Baja, Sugoviczai part, kiadja Kollár A. (E 4000

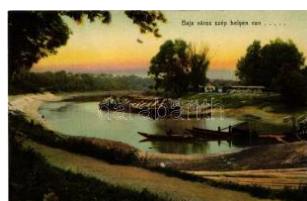

20090. * Baja, uszály (vágott / cut) T4 4400

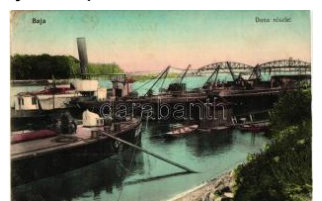

20091. ☒ Baja, Duna, uszályok (EB) T3 3600

Az árverési tételek színes képekkel a darabanth.com oldalon!



20092. Baja, Vasútállomás T2 **3200**



20093. Baja, Kamarás Duna T2 **3000**



20094. Baja, Tóth Kálmán szobor, Ifj. Wagner A **3200**



20095. Baja, Vadevezősök eldorádjá T2 **3600**



20096. Baja, Róna szanatórium (EK) T2/3 **2600**



20097. Baja, Kamarás Duna (EB) T3/4 **800**



20098. Baja, Kamarás Duna T2 **2200**



20099. Baja, Kamarás Duna T2 **2200**



20100. Baja, Kamarás Duna T2 **2200**



20101. Baja, Szegedi Bank (EK) T2/3 **1600**



20102. Baja, Mátyás király tér, Jelky-szobor T2 **1000**



20103. Baja, strandfürdő, evezősök csónakban **2200**



20104. Baja, Tóth Kálmán szobor, Hitelbank (EK) **1600**



20105. Bajna, Lurdesi barlang, Orhegy, Herceg **1200**



20106. Bakonyszentkirály, utcарészlet, kiadja **3600**



20107. Bakonyszentkirály, Krausz-panzió, kerti ré **1000**



20108. Balassagyarmat, Hummer M. fűszerkere **4800**



20109. Balassagyarmat, photo T2 **2400**



20110. Balassagyarmat, M. kir. állami polgári leá **1200**



20111. Balassagyarmat, Megyeháza, Városháza, **800**



20112. Balassagyarmat, Vármegeháza (fa) T4 **1000**



20113. Balaton - 2 db régi képeslap **1000**



20114. Balaton, halászhajó, halászok T2 **2400**



20115. Balaton, Ezüstös habokon, vitorlás hajó T **1000**



20116. Balaton, Jacht a tavon (ázott / wet damag) **900**



20117. Balaton, vihar, Baross gőzös (EB) T3 **800**



20118. Balaton, Strandoló kisasszonyok; vitéz **1000**



20119. Balatonakali, Akali; Grosz Testvérek kiad **1000**



20120. Balatonalmádi, Sétány a Rákóczi-szobor **1400**



20121. Balatonalmádi, Orte üdültelep T2/3 **1400**



20122. Balatonalmádi, Káptalanfüred; Ference **1000**



20123. Balatonboglár, Simon kastély, kiadja Sim **3800**



20124. ☒ Balatonföldvár, országzászló, Kupa Vezér 900



20125. ☒ Balatonfüred-fürdő, Erzsébet udvar, Tibo 1000



20126. ☒ Balatonfüred, Katolikus templom főoltár, 3600



20127. ✱✱ Balatonfüred, Katolikus templom T2 2200



20128. ☒ Balatonfüred, villa sor, kiadja Koller Károl 2200



20129. ☒ Balatonfüred, Tibor-fürdő (EK) T2/3 2000



20130. ☒ Balatonfüred, Partrezslet, vitorlás, csóna 2400



20131. ✱✱ Balatonfüred-fürdő, Parti sétány, fürdő 1000



20132. ☒ Balatonfüred, Fürdőzők; kiadja Hordos F 1600



20133. ☒ Balatonkenese, Otthon szálloda (EB) T3/ 1000



20134. ☒ 1923 Balatonkenese, Református templom 1800



20135. ✱ Balatonkiliti, Somogykiliti; Községháza (E 5500)



20136. ✱✱ Balatonlelle, vasútállomás sin autóbús 2000



20137. ✱✱ Balatonlelle-gyógyfürdő, Yacht-klub, vit 1200



20138. ✱✱ Balatonlelle, sétány T1 1200

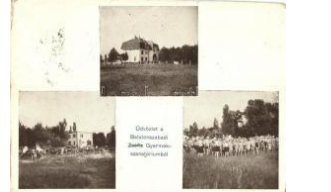

20139. ☒ Balatonszabadi, Zsófia gyermekszanatórium 1400



20140. ☒ Balatonszárszó, strand, part - 2 db régi k 1000



20141. ✱ Balatonszárszó, Szárszó; Csónakázás a 1200



20142. ☒ 1917 Balatonszemes, Fürdőző család, p 2000



20143. ✱✱ Balatonszemes-fürdő, Fürdőzők (gyűró 1000



20144. ✱✱ Balatonszemes, Bagolyvár T2 1200



20145. ✱✱ Balatonszemes-fürdő, Bagolyvár T1/2 1200



20146. ✱✱ Bánfalva, Sopronbánfalva; látkép, kiadja 3600



20147. ☒ Bánréve, Gróf Sereényi Béla kastélya T2 2600



20148. ☒ Baracska, Községháza, Schiller-féle ven 3800



20149. ✱✱ Bata, Római Katolikus templom, kiadja 1000



20150. ✱ Békés, Körösparti részlet, malom (kopott 1600



20151. ☒ Békéscsaba, Kosuth tér, villamos, kiadja 9000



20152. ☒ Békéscsaba, Állami polgári fiúiskola, kiad 1000



20153. ✱ Békésszentandrás, M. kir. áll. háziipar sz 1200



20154. ✱ Berettyóújfalú, Gróf Tisza Kálmán szobó 2000



20155. ☒ Bódvaszilas, M. kir. Postahivatal, Római 5500

Megnyílt megújult webshopunk! Folyamatosan bővülő kínálat!



20156. ✉ Borsodnádásd, Lemezgyári főiroda, kia 1800



20157. ✉ Budakalászi, Popper vendéglő, Szmik-ny 7000



20158. ✱ Budakeszi, Ruzicska otthon, szálloda é 12000



20159. ✱ Budakeszi, Martin Gergely féle vendéglő 11000



20160. ✱ Budakeszi, Wippenr-féle vendéglő, kiadja 9000



20161. ✱ Budakeszi, Széchenyi utca, csoportkép (E)9000



20162. ✱ Budakeszi, Mária Makk Vendéglő, kerthe 8000



20163. ✉ Budakeszi, Martin Lőrinc vendéglője, Mar 6000



20164. ✉ Budakeszi, Kálvária hegy, villa, kiadja St 5500



20165. ✉ Budakeszi, Főutca (fl) T3 5500



20166. ✱ Budakeszi, Erzsébet királyné szanatórium 2800



20167. ✱✱ Budakeszi, Szaanatórium, János-hegy; 1000



20168. ✱✱ Budakeszi, Erdő utca, Erzsébet szana 3800



20169. ✱ Budaörs, Közforgalmi repülőter, repülőgé 2000



20170. ✱✱ ✉ Budapest - 6 db régi képeslap a vá 2000



20171. ✱✱ ✉ Budapest, Erzsébet körút, Halászbá 1000



20172. ✉ Budapest, Várórségi laktanya, Vajdahun 1000



20173. ✉ Budapest, Ferencz József híd, Kossuth m 1000



20174. ✱✱ ✉ Budapest, Országgház, Margitszigeti 1000



20175. ✉ Budapest, Margit sziget, Császárfürdő - 2 1000



20176. ✱✱ 1913 Budapest, múzeum belső (?) kité 2000



20177. ✉ Budapest, Országos Tenyészállat kiállítá 1600



20178. ✱ Budapest (?), Katonai ünnepség, zászló, c 2000



20179. ✱✱ 1944 Budapest, Leventék a Magyar író 3800



20180. ✱ 1937 Budapest, Nemzetközi Vásár (EK) T 1200



20181. ✱✱ 1940 Budapest, Nemzetközi Vásár, Go 2000



20182. ✱✱ 1940 Budapest, Nemzetközi Vásár, Co 1600



20183. ✉ Budapest, kilátás a Margitszigetre, Marg 1000



20184. ✉ Budapest, kilátás a Gellért-hegyről (EK) 1000



20185. ✱✱ Budapest, Királyi vár, a Dörge Frigyes 1400



20186. ✱ Budapest, Duna (Rb) T3 800



20187. ✉ Budapest, Országgház, Gellért hegy, a bu 1200



20188. ** Budapest, Erzsébet híd, rakpart T3 1200



20189. Budapest, Lánchíd, litho (EK) T2/3 1800



20190. ** Budapest, Lánchíd kivilágítva, éjszaka, 1000



20191. Budapest, Lánchíd budai hídfő (EB) T3 1200



20192. ** Budapest I. Vérmező, Halászbástya (v) 3000



20193. ** Budapest I. Krisztina tér, Római Katolikus 1200



20194. ** Budapest I. Honvéd szobor - emeletett 1800



20195. ** Budapest I. esti hangulat Budán s: Morva 900

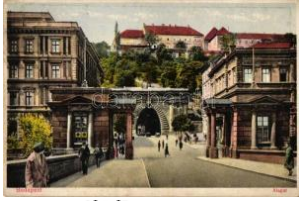

20196. ** Budapest I. Alagút T2 1000



20197. * Budapest I. Királyi vár kertészete; Divald 1000



20198. Budapest I. Szent Gellért-szobor, szókók 1200



20199. * Budapest I. Szent Gellért szobra (fa) T3 900



20200. Budapest I. Szent Gellért szobor (ázott) / w 800



20201. Budapest II. Császár fürdő versenyszuszod 3000



20202. Budapest II. Assisi szent Ferencz leány 2000



20203. ** Budapest II. Mária Terézia Lelki gyakorlatos 2200



20204. ** Budapest II. Hűvösvölgy, Lipótmezői ki 1800



20205. Budapest II. Széna tér, rézkarc T2 1800



20206. Budapest II. Moszkva tér, villamos és bu 1000



20207. Budapest II. Mária Terézia, templom bels 1000



20208. * Budapest II. Mária Terézia, Holdvilágos es 1000



20209. * Budapest II. Mária Terézia, Uj templom, kia 1000



20210. ** Budapest III. Óbuda, Szentendrei út, P 12000



20211. Budapest III. Óbuda, Előjárósági épület, 6000



20212. Budapest I. Óbuda, Hajógyár, a T 6000



20213. Budapest II. Óbuda Református E 1600



20214. ** Budapest III. Óbuda, Híkmán István ven 1200



20215. Budapest V. Belvárosi tiszti kaszinó, Inne 2400



20216. Budapest V. A Magyar Királyi Folyam-é 1000



20217. Budapest V. Országház (ázott / wet damag) 800



20218. Budapest V. Bristol szálló (EK) T2/3 1200



20219. Budapest V. Mátya és Pince bels, 'Udvari 1600

Megnyílt megújult webshopunk! Folyamatosan bővülő kínálat!



20220. ** Budapest V. Erzsébet Királyné Szálló 1000



20221. ** Budapest V. Erzsébet Királyné Szálló 1000



20222. ** Budapest V. Erzsébet Királyné Szálló 1000



20223. ☒ Budapest V. Egyetem tér, Kecskeméti u 5000



20224. ☒ Budapest V. Deák Ferenc tér, Eiler, Kom 1000



20225. ** Budapest V. Dorottya utca, Magyar Kirá 5500



20226. ☒ Budapest V. Szabadság tér, Református 1400



20227. * Budapest V. Szabadság tér, Tőzsde palota 900



20228. ☒ Budapest V. Szabadság tér T2 1000



20229. ☒ Budapest V. Petőfi tér, szobor, kiadja Ta 1800

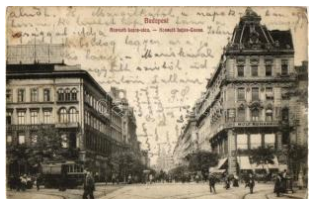

20230. ☒ Budapest V. Kosuth Lajos utca, Wolf R 2200



20231. ☒ Budapest V. Egyetemi templom, belső (áz800



20232. ☒ Budapest V. Egyetemi templom sekrestyé 900



20233. * Budapest V. Petőfi-szobor (fl) T3 1000



20234. ☒ Budapest V. Veres Pálné szobor (EK) T2 1800



20235. ☒ Budapest VI. Nyugati pályaudvar, villamo 1400



20236. ☒ Budapest VI. Nyugati pályaudvar, András 1000



20237. * Budapest VI. Wágner Söröző, belső (EK) 1400



20238. * Budapest VI. Gábor fiúnevelőintézet, Mun 1000



20239. ** Budapest VII. Keleti pályaudvar vasúta 1000



20240. ** Budapest VII. Magyar színház, Kral Sán 4400



20241. ** Budapest VII. Gábor Söröző, belső 2200



20242. ☒ Budapest VII. Emke kávéház T2 4400



20243. * Budapest VII. Petőfi József Hotel Me 1000



20244. ☒ Budapest VII. Erzsébet körút, villamos, D 1400



20245. ** 1938 Budapest VIII. Dreher Csokoládé 8500



20246. ** 1938 Budapest VIII. Corvin üzletház, P 8500



20247. ** Budapest VIII. Nemzeti Színház, Tinódi 8500



20249. * Budapest VIII. Múzeum körút (b) T4 2400



20250. ** Budapest VIII. 32-es Mária Terézia Bud 2000



20251. ☒ Budapest VIII. Tiszviselőtelep, Főgimnáz 1800



20252. ** Budapest VIII. Tiszviselőtelepi Főgimnáz 1600



20253. ☒ Budapest IX. Zita királyné honvéd helyőrs 4000



20254. ☒ Budapest IX. "I. Ferenc József" m. kir. h 4000



20255. ☒ Budapest IX. Ferenc körút, Üllői út; Diva 3400



20256. ☒ Budapest IX. Mária Terézia-laktanya, vill 3000



20257. ✱ Budapest IX. Református gimnázium T2/3 1200



20258. ✱✱ Budapest X. Dr. eher Antal Serfőzdéi Ba 1800



20259. ☒ Budapest XI. Lágymányos, Sporttelep, G 5500



20260. ✱✱ Budapest XI. Lágymányos, Horthy Mikl 5500



20261. ✱ Budapest XI. Kelefnőld, B.K.V.T. Társash 4200



20262. ☒ Budapest XI. Pénzüzetek hadikórháza 5000



20263. ✱✱ Budapest XI. Villa Mon Reve; Kelenhegy 7500



20264. ✱✱ Budapest XI. Gellért-hegy, citadella, a 2400



20265. ✱✱ Budapest XII. Városmajor utca; Bányás 7000



20266. ☒ Budapest XII. Svábhegy, Fogaskerekű v 7000



20267. ☒ Budapest XII. Svábhegy, kilátás T2 1000



20268. ✱✱ Budapest XII. Zugliget, Kloze Róbert fű 8000



20269. ✱ Budapest XII. Zugliget, villamos végállom 4000



20270. ☒ Budapest XII. M. Kir. Csendőrségi laktan 3800



20271. ☒ 1910 Budapest X. II. Svábhegy, vendéglő 1600



20272. ☒ Budapest XIII. Margitsziget, alsó-vendégl 2000



20273. ✱✱ Budapest XIII. Margitsziget, Clubház (R 1000



20274. ✱✱ Budapest XIII. Margit sziget, Sziget Club 1000



20275. ☒ Budapest XIII. Margitsziget, ivócsarnok, k 1400



20276. ✱ Budapest XIII. Margitszigeti víztorony (b) 1200

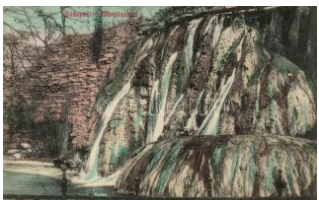

20277. ☒ Budapest XIII. Margitsziget, vízesés (ázott) 800



20278. ☒ Budapest XIII. Margitsziget, romok (ázott) 1000



20279. ☒ Budapest XIII. Margitsziget, Klostromrom 1000



20280. ✱ Budapest XIV. Rákospalva vasútállomás, 9000



20281. ☒ Budapest XIV. Ós-Budavár, lovaskocsi, 7000



20282. ✱ Budapest XIV. Zu gló, Mexikói út 60., We 2800



20283. ☒ Budapest XIV. Zu gló, Bosnyák és Angol 9000



20284. ☒ 1899 Budapest X. IV. Aréna út, Ós-Budav 1400

Az árverési tételek színes képekkel a darabanth.com oldalon!



20285. ✉ 1914 Budapest XIV. Városligeti műjéggp **1000**



20286. ✱ 1916 Budapest X IV. az Amizoni Nőneve **2600**



20287. ✱✱ Budapest XIV. T őrténelmi csoport, Ezre **1000**



20288. ✱ Budapest XV. Pes tőjhely, Allami munkás- **3000**



20289. ✉ Budapest XV. Kö ztemető út 16., Szlezák **3000**



20290. ✉ Budapest XVI. M átyásföld, Diósy-nyaral **3000**



20291. ✉ 1899 Budapest X VI. Mátyásföld, Gróf Va **3000**



20292. ✱✱ Budapest XVII. Rákosliget, Vízművek, **2000**



20293. ✱ Budapest XVII. R ákosliget, Községháza, **1200**



20294. ✉ Budapest XVIII. P estszentlőrinc, Hofherr **2800**



20295. ✉ Budapest XX. Pe stszenterzsébet, Gimnáz **1000**



20296. ✱ 1931 Budapest X XI. Csepel, Zeppelin lég **9000**



20297. ✱✱ Budapest XXII. Nagytétény, strandfürd **7000**



20298. ✱ Budapest XXII. N agytétény, Cs. és kir. k **1800**



20299. ✱✱ Budapest XXII. Budatétény, Mozi, Közs **1600**



20300. ✱✱ Budapest XXII. Budatétény, Schindele **2400**



20301. ✱✱ Budapest XXII. Budatétény, Római Kat **1200**



20302. ✱✱ Budapest XXII. Budatétény, kiadja Csás **1400**



20303. ✉ Budapest XXII. B udatétény, kiadja Csás **1400**



20304. ✉ Budapest XXIII. S oroksár-péteri, Péteri m **4800**



20305. ✉ Cegléd, Városhá z tér, Révész(?) Manó **2000**

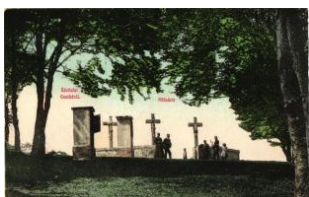

20306. ✉ Csátka, Kálvária (EK) T2/3 **2400**

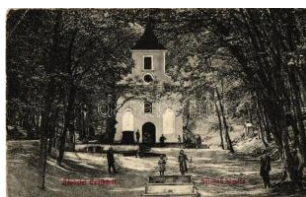

20307. ✉ Csátka, Szent kú ti kápolna (EK) T2/3 **1000**



20308. ✉ Csenger, Royal é s Korona vendéglő, Árk **1600**



20309. ✉ Csongrád, Róma i Katolikus templom, kia **1000**



20310. ✱ Csongrád, Gimnáz ium, Járásbírószág, kia **1000**



20311. ✱✱ Dág, Dachau; lá tkép és falurérszlet (kop **1600**



20312. ✉ Debrecen, Néme t András és Társa Ara **12000**



20313. ✉ Debrecen, Csóna kázó tó, Komáromi J. fe **6000**



20314. ✉ Debrecen, Piac u tca; Art Nouveau, Komá **8000**



20315. ✱✱ Debrecen, Aran y Bika szálloda, Kőbán **5500**



20316. ✱✱ Debrecen, a fői skolai nagykönyvtár job **3200**



20317. ☒ Debrecen, Keresk edelmi és Iparkamara, 2000



20318. ☒ Debrecen(?), villa (EK) T2/3 2800



20319. ✳ Debrecen, Első T akarék Pénztár, villamo 4000



20320. ☒ Debrecen, Kossuth utca, kiadja Nachbar 3800



20321. ✳ Debrecen, Görög Katolikus templom, 1000



20322. ☒ Debrecen, Országos Tanító Arvház (EK) 1400



20323. ☒ Debrecen, Hősi emlék T2 1200



20324. ☒ Debrecen, "Debrecebenbe kéne menni, 800



20325. ✳✳ Debrecen, Szülészeti és Nőgyógyásza 1600



20326. ✳✳ Decs, Római katolikus templom (EK) T 1200



20327. ☒ Diósd, Andrassy út, Flórián szobor T2 4400

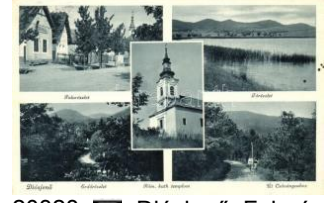

20328. ☒ Diósjenő, Falurészlet, Törészlet, Erdörös 1000



20329. ☒ Dobogókő, Bátor Eötvös Loránd menedő 2000



20330. ☒ Dunaalmás, Kéneszfürdő T2/3 3600



20331. ☒ Dunaalmás, utca részlet, vegyeskereske 1600



20332. ✳✳ Dunaalmás, Utcateplom T1/2 1600



20333. ✳ Dunapataj, Községháza, kiadja Faragó G 5000



20334. ☒ Edelény, Hősök emléke T2 2000



20335. ✳ Eger, Skupina barák, barakk épületek; 4800



20336. ☒ 1899 Eger, Erlau (EB) T3 800



20337. ✳ Eger, Káptalan utca (Rb) T3/4 1000



20338. ☒ Eger, líceum (ázott / wet damage) T4 800



20339. ☒ Eger, Árpád-kori templom romjai (ázott) / w800



20340. ☒ Eger; Eger-patak, zsinagóga, kiadja a Ké 1400

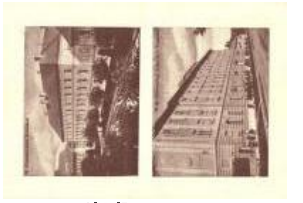

20341. ✳✳ Eger, az Angolkisasszonyok Intézete, a 1000



20342. ✳✳ Egerszalók, Katolikus templom belső, fő 800



20343. ☒ Ercsi, Római katolikus templom, Tűzoltó 4800



20344. ✳✳ Esztergom, Szent Benedek-rendi Szent 800

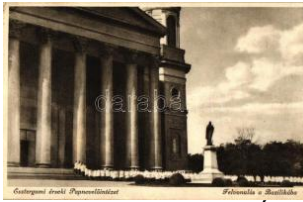

20345. ☒ Esztergom, Érsek i Papnevelő Intézet, Felv 900



20346. ☒ Esztergom, Érsek i Papnevelő Intézet (ázott) 800

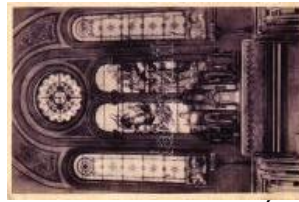

20347. ☒ Esztergom, Érsek i Papnevelő Intézet, kápo 800



20348. ☒ Esztergom, Érsek i Papnevelő Intézet, I. e 1000

Az árverési tételek színes képekkel a darabanth.com oldalon!



20349. Esztergom, Bazilika a szemináriummal (f) 800

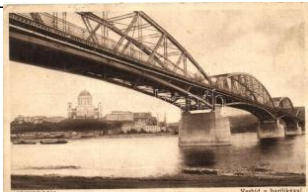

20350. Esztergom, Vashid a bazilikával (fa) T3 800



20351. Esztergom, Kisdu napparti sétány (EK) T2/3 800



20352. Fegyvernek, Közraktárak, vasútállomás 8000



20353. Felsőgalla, Polgári iskola T2/3 1600



20354. Felsőgöd, Kékudina penzió (b) T4 800



20355. Fonyódfürdő, Sirály Szálló, Béletelep vas 1400



20356. Fonyód-Béletelep; Bors csárda, kerthelyi 1400



20357. Gacsály, Református templom, Hangya 2000



20358. Galgahévíz utcaépítő photo (b) T4 2000



20359. Galyatető, Galya Nagyszálló T2 800



20360. Galyatető, Nagyszálló, télen T2 900



20361. Galyatető, Nagyszálló T2 900

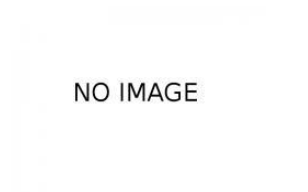

20362. Galyatető, Nagyszálló T2 900



20363. Galyatető, Nagyszálló belseje, társalgó T 900



20364. Galyatető, Nagyszálló belseje, fedett uszoda 900



20365. 1933 Gerendáspuszta T2 6000



20366. 1933 Gödöllő, Horthy Miklós a cserkész 5000



20367. Gödöllő, Királyi kastély, Horthy az ála T 2000



20368. Gödöllő, a Premontrei nevelőintézet bel 2000



20369. Gödöllő, Premontrai rendház, Szent Noron 1000



20370. Gyalu, Gilau; Rákóczy várkastély, kiadja 4000



20371. Gyenesdiás, Diás; Liliomhegy, villa T2 2800



20372. Gyopárosfürdő, Rajz-villa, kiadja Taká 2200



20373. Gyopárosfürdő, Kőszegi szálloda (EK) T2 1000



20374. Gyöngyös, Hanisz Imre tér, Hungária Nag 1600

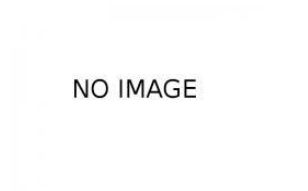

20375. Gyöngyös, Orczy-kastély T2 2000



20376. Gyöngyös, Fő tér (b) T4 800



20377. Győr, Magyar királyi állami tanítóképző in 1600



20378. Győr, vasútállomás, utca (fa) T3 2000



20379. Győr, Vasútállomás (ázott / wet damage) 1600



20380. Győr, Horthy Miklós híd, Gusztáv Adol 2000



20381. ☒ Győr, Kazinczy utca, Fiume Kávéház, Ma 2800



20382. ✱✱ Győr, a város bevétele 1598-ban, a sá 2400



20383. ☒ Győr, Városháza, kiadja Hermann Izidor 1400



20384. ☒ Győr, Erzsébet tér, Birkmayer János üzle 1000



20385. ☒ Győr, Városháza (EB) T3 900



20386. ☒ Győr, Karmelita templom (tűnyom / pinhol 800



20387. ☒ Hajdúböszörmény, Zsinagóga, vasútálló 3000



20388. ☒ Hajdúböszörmény, Kálvineum (ázott sar 1600



20389. ☒ Hajdúdorog, Közsegháza, Szövetkezet u 3600



20390. ☒ Hajdúnánás, Városháza, gyógyszertár (3400



20391. ✱✱ Hajdúszoboszló, gyógystrandfürdő, kia 1000



20392. ☒ Hajdúszoboszló, Katolikus Tanítók háza 1200



20393. ☒ Hajdúszoboszló-gyógyfürdő, Hullámfürdő (900



20394. ✱ Hajmáskér, Parancsnoksági épület, kiadja 1000



20395. ☒ Hegyeshalom, vasútállomás, Pénzügyőr 1000



20396. ✱ Hódmezővásárhely, Andrassy utca, Kele 3000



20397. ☒ Hódmezővásárhely Rothermere utca, Va 2600



20398. ☒ Hódmezővásárhely, Kossuth szobor (r) T 1000



20399. ☒ Hortobágy, Juhász a nyájjal és kutyákkal 1000



20400. ✱ Hortobágyi élet, számadó és fia (EB) T3/ 1200



20401. ✱✱ Hortobágy, Pánnyavető, s: Benyovszky 1200



20402. ✱✱ Hortobágyi élet, csikós (EB) T3/4 1200



20403. ✱✱ Hortobágy, párbaj a pusztán, ökrök s: B 1200



20404. ✱✱ Hortobágy, Juhász a nyájjal, kiadja K.J 1000



20405. ☒ Hortobágy, Kilenclyukú híd; Némethy felv 1000



20406. ☒ Ipolytarnóc, Felrobbantott romtemplom (b) 1000



20407. ✱✱ Ják, templom T1 800



20408. ☒ Jászapáti, Halastó; kiadja Koczka Ando 1400



20409. ☒ Jéke, Liptay Béla villa, kiadja Hunyady fé 8000



20410. ✱ Kaba, Református Kultúrház, utcarészlet 1600



20411. ☒ 1927 Kakucs, Csikós-Pusztá kastély, ph 7000



20412. ☒ Káloz, Belmajor; Zichy kastély, park, tiszt 3000

Havi két gyorsárverésünkre folyamatosan várjuk a beadásokat!



20413. ☒ Kálóz, Cserkész tábor, ebéd idő, photo T2400



20414. ✳ Kaposvár, Korona Szálló, a Rázsó Testvé 1800



20415. ✳ Karácsond, Mares László kastélya (EK) T 7000



20416. ☒ Karcag, Takarékpénztár, Városháza, Tár 2400



20417. ☒ Kecskemét, zsinagóga (fa) T3 1400



20418. ✳ Kecskemét, Látképző zsinagógaival (Rb) T2 1000



20419. ☒ Kecskemét, Piarista gimnázium (EK) T2 1000



20420. ✳✳ Kékestető, Hotel Kékes, kiadja Klein S. 1000



20421. ✳✳ Kékestető, Hotel Kékes, szabadtéri me 1000



20422. ☒ Kenderes, Horthy-kastély T2 1800



20423. ✳✳ Keszthely, Erzsébet Királyné út T2 2000



20424. ☒ Keszthely, Balaton és Hullám szállók, mó 1000



20425. ☒ Keszthely, parkrészt (EK) T2/3 800



20426. ✳✳ Keszthely, Hanga fogyasztási és érték 5000



20427. ✳ Kiskőrös, Városháza, kiadják a Szabolcs 1000



20428. ✳ 1907 Kiskundorozsma, Dorozsma, vasúti 5500



20429. ☒ Kiskunfélegyháza, piac, városháza (EB) 1400



20430. ☒ Kiskunhalas, Takarékpénztár, Raab Bern 5500



20431. ✳ 1916 Kiskunhalas, Cserepes tó, szélmalom 2000



20432. ✳ Kismaros-Kóspallag, MTE Vándorfűk Me 2400



20433. ☒ Kisújszállás, Reformatus Horthy reálginmn 1400



20434. ✳ Körmen, Állami p. olgári fiú és leány iskola 1600



20435. ☒ Kőszeg, Güns; szőlőhegy, három-részes 4000



20436. ☒ Kőszeg, Fő tér, borbély-fodrász (EK) T2/ 1800



20437. ☒ Kőszeg, Domonkos rendi szerzetesnők i 1000



20438. ✳ Látatlan, Korona-vendéglő, kiadja Rothn 4400



20439. ✳✳ Látatlan, táj részletek T1 1000



20440. ✳✳ Lábod, Cs. és kir. ménes, Artézi kút, H 8500



20441. ✳ Lábod, Keményítőgyár, Hermán Márkus ü 8000



20442. ✳✳ Leányfalu, Kápolna, gőzhajó T2 1600



20443. ✳✳ Lillafüred, Palótaszálló, automobile T2 1000



20444. ✳✳ Lillafüred, Lillaszálló T3 1000



20445. ✳ Maglód, Római katolikus templom és iskola 3400



20446. ✳ Makó, Lanovics László utca, kiadja Kené 4000



20447. ✳ Makó, Megyeház utca (EB) T3/4 1600

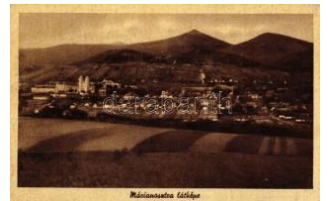

20448. ✳ Máriánosztra (Rb) T3 800



20449. ☒ Martonvásár, Vár megyei árvaház T2 4000



20450. ☒ Mátrafüred, Gyöngyös-Mátrafüredi Mátra 2200



20451. ☒ 1949 Mátrafüred, utca, Pogány penzió, Ku 900

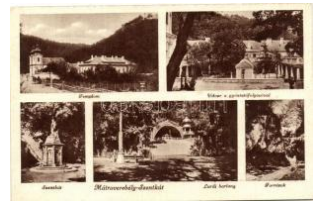

20452. ✳ Mátraverebély-Szentkút, Lurdi barlang, K 1000



20453. ✳✳ Mátraverebély-Szentkút, Lurdi barlang 2900



20454. ☒ Mátraverebély-Szentkút, templom (EB) T3 900



20455. ✳ Mélykút, Elemi iskola, kiadja Deutsch Bél 1000



20456. ☒ Mezőhegyes, Pályaudvar, vasútállomá 12000



20457. ☒ Mezőhegyes, Cu korgyár, kiadja Petrán 7000



20458. ☒ Mezőtúr, Bazár épület, Népbank, Hollan 3200



20459. ✳ Mezőtúr, Városháza, tűzoltó laktanya T1/ 2200



20460. ☒ 1921 Mihályfa, Zalamihályfa, Utakép, pho 3000



20461. ☒ Mikosd, Mikosdpusztá; Kastély T1/2 4400



20462. ☒ 1899 Miskolc, Evangélikus református fő 3000

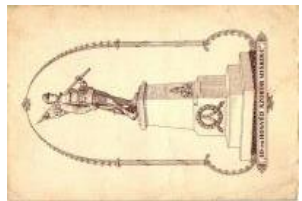

20463. ✳ Miskolc, 10. Honvéd gyalogezred szobra 1000



20464. ✳ Miskolc, Széchenyi utca, Boholy Imre üz 1000



20465. ☒ Miskolc, templomok, zsinagóga (vágott) / 1400

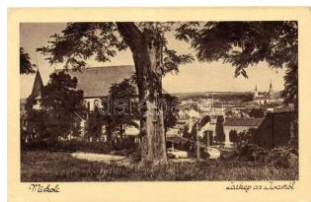

20466. ✳✳ Miskolc, látkép az Avasról (EB) T3 800



20467. ✳ Miskolc, Tiszai pályaudvar (vágott / cut) T4 900



20468. ☒ Miskolc, Görömböly-Tapolca, Lótuszvirág 800



20469. ✳ Miskolc, Görömböly-Tapolca gyógyfürdő, C 900



20470. ✳ Miskolc, Görömböly-Tapolca; Parkrésztlet T 800



20471. ✳ Mocsa, Községháza, Postahivatal, Reform 1200



20472. ☒ Mór, Wekerle Sándor utca, templom (áz) 2800



20473. ☒ Mosonszentjános, Mozdonyfénykép szính 12000



20474. ☒ Nagyharsány, Eisner-féle áruház, Rákóc 7000



20475. ☒ Nagykanizsa, Fő utca, ezüst színű litho, 5500



20476. ☒ Nagykanizsa, Sугár-út (EK) T2/3 1200

Havi két gyorsárverésünkre folyamatosan várjuk a beadásokat!



20477. Nagykanizsa, Városi palota, Inger József **1000**



20478. 1927 Nagykozár, I. világháborús hősi em **4000**



20479. 1899 Nagykörös, Városi szálloda, kiadja **3000**



20480. Nagymaros, a Duna Gőzhajózási Társaság **1000**



20481. Nagymaros, Amerikai penzió, Dunaparti **1000**



20482. Nagyvázsony, Kinizsi vár, kiadja Deutsch **1600**



20483. Nagyvázsony, Kinizsi sírja, kiadja Deuts **1400**



20484. 1902 Neszmély, Irma-lak, photo T2 **4200**



20485. Neszmély, Doletsko nyaraló, kiadja Nobe **1800**



20486. Neszmély, Római katolikus templom (EK) **1000**



20487. Neszmély, utca, Horváth kert, Keleti vil **1000**



20488. Neszmély, Zárda, Református és Római **1000**



20489. Nogradverőce, Duna part (EM) T4 **900**



20490. Nyáregyháza, Wekerle-kastély, Manó-kas **3000**



20491. Nyirábrány, Id. Ábrahám Kornél szobor le **3200**



20492. Nyírbátor, Hősök szobra, Községháza, T **1000**



20493. Nyíregyháza, Besenyey szobor, Szabó D **2000**



20494. Nyíregyháza, Fővárosi részlet, Városháza **1200**



20495. Olaszliszka T2 **1000**



20496. Orosháza, Községháza T2 **1800**



20497. Orosháza, Római Katolikus templom, Alf **1400**

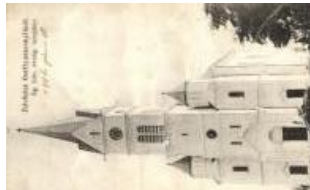

20498. Ostffyasszonyfa, Evangélikus templom; S **4000**



20499. Örkény, Tábor, Tiszi pavilon; kiadja Wa **1400**



20500. Örkény-tábor, Bejárat a táborba; kiadja W **1400**



20501. Pacsa, Hősök szobra, Főszolgabírói hiva **2000**



20502. Pannonhalma, Sz. Asztrik szoba, Mille **1400**



20503. 1898 Pápa, Földmíves iskola, Fenyvesy **7000**



20504. Pápa, vasútállomás T2 **7000**



20505. 1899 Pápa, Eszterházy-kastély, kiadja G **7000**



20506. Pápa, Kossuth Lajos utca, kintornás, Ant **7000**



20507. Pápa, Kossuth utca, Grosz Béla és Neum **3000**



20508. Pápa, Kossuth Lajos utca, Süsz V., Neum **4400**



20509. ☒ Pápa, Széchenyi-
tér, kiadja Baum Lajos, 6000



20510. ✱ Pápa, Református
Kollégium T1/2 1800



20511. ☒ Pápa, részlet a T
apolca folyóról, kiadja K 6000



20512. ✱ Pápa, a város látk
épe, kiadja Kís Tivadar 5500



20513. ☒ Pápa, Reformátu
s nőnevelő-intézet T2 4600



20514. ☒ Parád-gyógyfürdő
strand (fa) T4 800



20515. ☒ Parádgyógyfürdő, kastély
(ázott / wet damage) T 800



20516. ✱✱ Parád-Gyógyfür
dő, Gyógyvíz medence 800



20517. ✱ Páty, Kovács Báli
tné üzlete, Fő utca a t 7000



20518. ✱ 1914 Pécs, Pius K
ollégium déli homlokza 3000



20519. ✱ Pécs, Pius Kollég
ium, panorámalap T2 2400



20520. ✱✱ Pécs T1 1 000



20521. ✱✱ Pécs, Marianum
, Igazgató dolgozója, be 1400



20522. ✱✱ Pécs, Marianum
, Maurus előcsarnok, b 1400



20523. ✱✱ Pécs, Marianum
, Kápolna, belső T1 1400



20524. ✱✱ Pécs, Marianum
, ebédlő, belső T1 1400



20525. ✱✱ Pécs, Marianum
, Ifjúsági szoba, belső T 1400



20526. ✱✱ Pécs, Marianum
, Igazgató fogadója, be 1400



20527. ✱✱ Pécs, Marianum
, Imre előcsarnok, belső 1400



20528. ☒ Pécs, Balokányi t
ó, Városi uszoda T2 2000



20529. ✱✱ Pécs, M. kir. ho
nvéd hadapród iskola T 1200



20530. ✱ Pécs, Új takarékp
énztár épülete, kiadja F 1400



20531. ☒ Pécs, Király utca
, piac, Férfi és Gyerme 1200



20532. ☒ Pécs, Vasasbánya
; Akna, Felvonótorny 2800



20533. ☒ Pécs, Mecseki üd
ülő szálló (fa) T3 800



20534. ☒ Pécs, Székeseg
yház, Domián J. kiadása 1000



20535. ☒ Pécs, székeseg
yház (b) T4 800



20536. ☒ Pécsely, Nemes
pécsey; Látkép, reform 3400



20537. ☒ Pécsvárad, vasút
állomás, kiadja Szilcz 12000



20538. ☒ Pécsvárad, utca,
kiadja Anschau Antal (1600



20539. ✱✱ Pélibáza, Pélibáza
rész, Szalézi Intézet T 1400



20540. ☒ Perőcsény, Parók
ia, Községháza a reform 2800

Megnyílt megújult webshopunk! Folyamatosan bővülő kínálat!



20541. ** Peröcsény, Református templom, Köz 1000

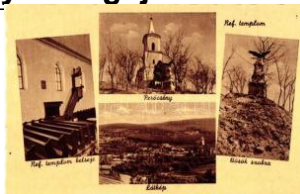

20542. ** Peröcsény, Református templom és iskola 1000



20543. ☒ Peröcsény, Református templom és iskola 1000

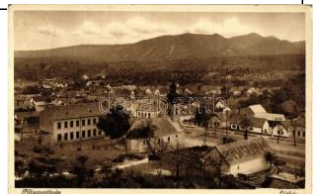

20544. ☒ Pilisszentiván, templom, utca T2/3 1200



20545. ** * Pilisvörösvár, strandfürdő - 2 db rég 1800



20546. ☒ Püspökladány, látképe, kiadja a Divald M4400

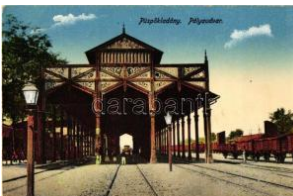

20547. ** Püspökladány, vasútállomás T2 1400



20548. ☒ Püspökladány, Kohon Dávid üzlete (EK) T1400



20549. ☒ Ragály, Balassa kastély (kopott sarkak / 7000



20550. ☒ Recsk, Kanazs város T2 1000



20551. ☒ Réde, Gróf Eszterházy Pál kastélya T2/3 2000



20552. * Révfülöp, Anna-villa a Balaton partján (E 3000



20553. ** Révfülöp, a Hajóállomáshoz vezető sé 1000



20554. ** Révfülöp, Kisotthon-villa T3/4 1000



20555. ☒ Sajókaza, Báró Radvánszky kastélya, kiadja 1600



20556. ☒ Salgótarján, Somlyó vasbeton híd, viadom 1600



20557. ☒ Salgótarján, Apolló Mozgó és Úri utca, P 1400



20558. * Sárissáp, Római katolikus iskola T2/3 1600



20559. * Sárospatak, a gimnázium Humán-interné 1000



20560. ☒ Sátoraljaújhely, Rákóczi utca, Perlmutter 4800



20561. * Sátoraljaújhely, Zsolyomka (ázott / wet dan 800



20562. * Sátoraljaújhely, M. kir. állami bórpince, kiadja 1000



20563. ☒ 1906 Seregélyes, Gróf Hadik János kas 3600



20564. ☒ 1933 Sikonda, Péterfy photo (EB) T3 1200



20565. ☒ Siófok, kikötő, kiadja Ellinger udv. fényké 4400



20566. * Siófok, utcarészlet, '... Gábor divatruház 4800



20567. ☒ Siófok, Say-féle nyaraló T2/3 6000



20568. ☒ Siófok, Scherer-féle nyaraló T2 6000



20569. ☒ Siófok, Deutsch-féle nyaraló (EK) T2/3 5500



20570. ☒ Siófok, Soós-féle nyaraló T2 5500



20571. ☒ 1918 Siófok, Balaton part, öltöző kabinok 3600



20572. ☒ Siófok, Fövenyfürdő T2 1000



20573. * Siófok, Víztorony T 2 **2000**



20574. ** Siófok, Városház, Gizella udvar T2/3 **1600**



20575. ** Siófok, Hősök s zobra, Balaton szálloda **2200**



20576. ** Siófok, Kőzponti szálloda (EK) T2/3 **2200**



20577. ** Siófok, móló, vitorlás T2 **1400**



20578. ** Siófok, Rózsapark T2 **1000**



20579. ** Siófok, mozaikl ap kikötői képekkel T1/ **1000**



20580. * Siófok, kikötő, vitorláshajók (EK) T2/3 **1200**



20581. ** Somlóvár, Gróf Erdődy kastély, Huss F **4000**



20582. ☒ Sopron - 2 db képes lap, a Hatvan Ferenc **800**



20583. * Sopron, Várkerület, Dürböck hirdetése, Le **6000**



20584. ☒ Sopron, Deák tér, villamos, Stagl F. fény **5500**



20585. ** Sopron, részlet a Storno-gyűjteményből **2200**



20586. ☒ Sopron, a Magyar Ifjúsági Vöröskereszt **1800**



20587. ** Sopron, M. kir. Bányamérnöki és Erdő **1400**



20588. ** Sopron, Domonkos templom, üzletek; M **1800**



20589. ☒ Sopron, Húségekpu (fa) T3/4 **900**



20590. ☒ Sopron, M. kir. törvényház, kiadja Breue **1600**



20591. ** Sümege vára, a m. kir. Állami Térképés **1600**



20592. ☒ Süttő, Római katolikus plébánia templom **2200**



20593. ☒ Süttő, Római katolikus templom, Hősök s **1200**



20594. ** Süttő, Duna (EK) T2/3 **1000**



20595. * Szalkszentmárton, Szövetkezeti üzlet (fa) **1800**



20596. ☒ Szarvas, Gróf Bozsa-kastély, leporelloca **1200**



20597. ☒ Szécsény, Dr. Grass-kastély, kiadja Czo **1200**



20598. * Szeged, Színház, Széchenyi tér a város **4400**



20599. * 1899 Szeged, Kőzuti híd, Klauzál-tér az **4400**



20600. ☒ Szeged, 1899 Szeged, Kőzuti vashíd a rakpattal **4400**



20601. * Szeged, Royal Szálloda, Deutsch Albert ü **8000**



20602. ☒ Szeged, Kadár István 'Corso' kávéháza **12000**



20603. ☒ Szeged, Bors szálloda, vasútállomás (EB **4000**



20604. ☒ Szeged, II. ker. polgári fiúiskola T2 **7000**

Rengeteg érdekes tétel az egyéb gyűjtési területek anyagában!



20605. ☒ Szeged, Tisza part (EB) T3 **800**



20606. ☒ Szeged, Városháza T2/3 **1400**



20607. ☒ 1899 Szeged, Kassa vígadó, kiadja Schul **1200**



20608. ☒ Szeged, Széchenyi tér, villamos, kiadja P **1200**



20609. ** Szeged, Püspöki palota (EK) T2/3 **1000**



20610. ** Szeged, Fogadalmi templom T2 **1000**



20611. ☒ Szeged, Széchenyi tér, Délvidéki Aero K **2000**



20612. ** Szeged, Zsinagóga, kiadja Grünwald H **1000**



20613. * Szeged, Sebészeti klinika (EK) T2/3 **1000**



20614. ** Szeged, Fogadalmi templom, Főoltár, **1000**



20615. ** Szeged, zsinagóga, légi felvétel, Délvid **1400**



20616. ** Szeged, Széchenyi tér, légi felvétel, D **1000**



20617. ** Szeged, a fogadalmi templom, belső (E) **1000**



20618. ☒ Szeged, Zsinagóga, kiadja Grünwald He **1000**



20619. ** Szeged, Vásárhelyi Pál szobor, kiadja G **1800**



20620. ☒ Szeghalom, Katoликus templom, Kossuth **1000**



20621. ☒ Székesfehérvár, Jézus szíve temploma **2400**



20622. * Székesfehérvár, Nádor utca, Mihályi Józsa **1400**



20623. ☒ Székesfehérvár, Püspöki palota, kiadja a **1200**



20624. ☒ Szekszárd, az 1925. október 24-én leégett **1400**



20625. ** Szekszárd, Horthy Miklós központi kórház T **1200**

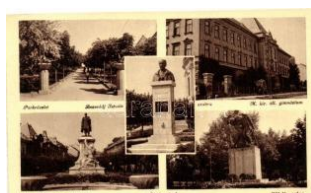

20626. ** Szekszárd, Hősök szobra, Garay-tér a **1000**



20627. ☒ Szekszárd, látkép, utcárendszer, parkrésze **1000**

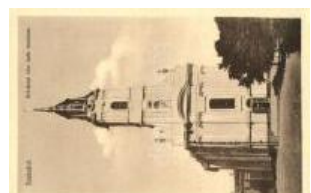

20628. ** Szekszárd, Szekszárd; Belvárosi Római **1000**



20629. ☒ Szend, Szákszen d; Csillag és Fő utca, H **1400**



20630. ** Szentendre, Sz anatórium üdülő, kiadja **1200**



20631. ** Szentendre, Sz anatórium és Abrányi v **1200**



20632. * Szentes, Petőfi sz álloda, kiadja Untermül **2400**



20633. ** Szentes, Radó Központi szállója, Szen **2000**



20634. ☒ Szentes, Kossuth utca és tér, Szepe Kár **1600**



20635. ☒ Szentes, Városháza (ázott / wet damage) **1000**



20636. ☒ Szentgotthárd gát a Rába vizén, kiadja L **9000**



20637. Szentlőrinc, Baran yaszentlőrinc; Hüber Jó **5500**



20638. Szentlőrinc, Vasú tállomás, gazdasági isk **1600**



20639. Szerencs, vasúta lllomás, kiadja Gönczy M**3000**



20640. Szerencs, Cukorg yár; kiadja Heimlich A. **2400**



20641. Szerencs, Cukorg yár, Kir. Járásbírósa, Ra**800**



20642. Szigetbecse, Kóv ár Ferenc üzlete, Kózs **2000**



20643. Szigetcsép, vas útállomás T**2 8000**



20644. Szigetvár Turbék , kápolna T**2/3 2000**



20645. Szigetvár, várrész let, városháza a Hősök **1000**



20646. 1922 Szirák, utca , photo T**2 3200**



20647. Szob, mozaikké pes lap, többek között: **1600**



20648. Szob, vasúti híd , templom, látkép a Dun **1200**



20649. Szob, Római Kato likus templom, kiadja H **1000**



20650. Szolnok, Tisza Is tván borbély és fodrás **14000**



20651. Szolnok, felobb antott Tisza-híd, photo **7500**



20652. Szolnok, Hungári a malom(fa) T**3 7500**



20653. Szolnok, Városhá za, Kossuth tér, Konsitz **3000**



20654. Szolnok, Piac tér , áruház (EK) T**2/3 2600**



20655. Szolnok, Szapáry utca, Divald Károly (EB **3600**



20656. Szolnok, Kereske delmi bank palotája, Gó **3000**



20657. Szombathely, Ho rváth Boldizsár tér; Sz **14000**



20658. Szombathely, Po llák Kávéház, Edenhofe **7000**



20659. Szombathely, Ola d; Római katolikus tem **6000**



20660. Szombathely, Kir ály utca, villamos, kiad **4800**



20661. Szombathely, Sz ombathely háza, kiadja **3000**



20662. Szombathely, Fri gyes főherceg laktanya **4000**



20663. Szombathely, Eva ngélikus templom, kiad **1200**



20664. Szombathely, Op erint utca, híd (fa) T**3 1200**



20665. Szombathely, Ste inamanger; (kis szakad **1200**



20666. Szombathely, Kál vária; kiadja Knebel (áz **1000**



20667. Szombathely, Fő tér, Szentháromság-szo **1000**



20668. Szomód, Róma i katolikus templom, és **1600**

Weboldalunkon a zárás pillanatáig licitálhat és követheti tételei állását!



20669. ☒ Szomor, Római katolikus templom T2 **1200**



20670. ✱✱ Tállya, Fő utca, üzletek; Gottfried Sám **2400**



20671. ✱ Tápiószele, Piac tér, kiadja Szelik Aladár **7000**



20672. ✱ Tápiószele, Dubraviczky-kastély; Kohn Li **1200**



20673. ✱✱ Tapolca, Tavas barlang belső, fürdőző, **1200**



20674. ✱✱ Tardos, templom (EB) T3 **3000**



20675. ☒ Tardos (EM) T3 **2 400**



20676. ✱ Tarján, Római katolikus templom, utca (E **1400**



20677. ☒ Tarján, Komárom-Tarján, kiadja Pressbu **1400**



20678. ✱ Tata, Petrovics D iszmetkezési és Hulla **2000**



20679. ✱✱ Tatabánya, Casinó-épület T1/2 **2000**



20680. ✱✱ Tata-tóváros, a vár T2 **800**



20681. ☒ Tetélen, Kastély, gróf Zichy Géza kasté **5500**



20682. ✱✱ Tihany, Rézmetisztet hatású képeslap T **5500**



20683. ☒ Tinnye, Hoblik Curia, photo; hátoldalon H **4000**



20684. ✱ Tiszafüred, leporellocard T3 **1600**



20685. ☒ Tiszalök, Református parókia T2 **3000**



20686. ☒ Tokaj, Római katolikus templom (ázott / w **800**



20687. ☒ Tokod, Római katolikus elemi iskola (EK) **1200**



20688. ☒ Tolmács, Fő utca, Fogyasztási és érték **12000**



20689. ✱✱ Torbágy, Batorbágy; Iharosi sporttelep **2000**



20690. ☒ Törökbálint, villamos vasúti állomás T2 **9000**



20691. ☒ Törökszentmiklós, Piac tér (EK) T2/3 **4200**



20692. ✱✱ Túrkeve, Sárközy József vendéglője (E **3000**



20693. ☒ Túrkeve, Városháza, Kossuth Lajos utca; **1000**

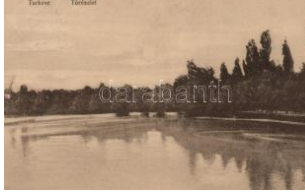

20694. ✱ Túrkeve, tó (b) T4 **1 000**



20695. ✱ Túrkeve, Református templom (EK) T2/3 **1400**



20696. ☒ Túrkeve, Városháza, Kossuth Lajos utca **1000**



20697. ✱ Túrkeve, Városháza T2 **1800**



20698. ✱ Túrkeve, Hősök szobra (fl) T2/3 **1200**



20699. ✱ Újfehértó, Község háza (EB) T3 **4800**



20700. ✱✱ Úny, Fő utca, Református és Római ka **1000**



20701. ** Vác, Hübschl villa T2 **2200**



20702. ** Vác, Hegyes torony, photo T1 **2800**



20703. ** Vác, Siketnéma Intézet, kiadja Berger E1600



20704. * Vác, Constantin tér, Fehérek temploma (Vág)800



20705. * Vác, Karolina római katolikus polgári leán **1200**



20706. ☒ Vác, Rendőrségi épület, Szentháromság s **800**



20707. ☒ Vác, Katolikus templom, oltár T2 **1600**



20708. ☒ Vámosgyörk, Artézi kút, M. kir. állami ele **1000**



20709. ** Ványarc, Szent Kereszt kápolna, kiadja **1000**



20710. ☒ Várgecsztes, kiadja a Szilágyi Árthur fényké **2000**



20711. ** 1925 Vecsés, Római Katolikus templom **5500**



20712. ** Vecsés, vasútállomás, kiadja Minár Gy **3000**



20713. * Vecsés, Fő utca, kiadja Herbacek H. és **1600**



20714. ☒ Vereb, Verebi Végvár kastély (EB) T3 **5500**



20715. ☒ Veresegyháza, Katolikus templom, kiadja **1800**



20716. ☒ Verseg, Zoltán kastély, Zsolnay kastély, k **6000**



20717. ** Veszprém, Székesegyház, Margit templom **1000**



20718. * Visegrád, Salamon tornya, litho (EB) T3 **2400**



20719. ☒ Visegrád, Mátyás-forrás melletti részlet; **1400**



20720. ☒ 1903 Zalaegerszeg, park részlet, pár, ph **1000**



20721. ☒ Zalaötvös, utca, templom (fa) T3/4 **1600**



20722. ☒ Zamárdi, vasútállomás, kiadja Özv. Polo **5000**



20723. ☒ Zirc, Apátság, leporelló képeslap, nagyré **2600**



20724. ☒ Zsadány, Hangya fogyasztási szövetkeze **4000**



20725. ☒ Zsámbék, Plébánia, Katolikus iskola, kiad **3600**



20726. ** Ada Kaleh, folyópart, gőzhajó / riversid **1400**



20727. ** Ada Kaleh T2 **1200**



20728. ☒ Ada Kaleh, Török kávéház / Turkish cafe **4200**



20729. * Ada Kaleh, bazár, Salem aleikum! / baza **4000**



20730. * Ada Kaleh, Vár / castle T2 **4000**



20731. * Alvác-gyógyfürdő, Vasúti híd / railway b **2400**



20732. * Anina, Stájerlakatina; Műhelytelep, Óház **2600**

Weboldalunkon a zárás pillanatáig licitálhat és követheti tételei állását!



20733. * Arad, Színház, V értanú szobor / theatre, **2800**



20734. 1899 Arad, Vértanú szobor / martyr's sta **2800**



20735. ** Arad, Gróf Apponyi Albert körút / street **2200**



20736. 1 Arad, Kossuth Lajos tér, omnibusz / squa **3800**



20737. ** Arad, Kereskedelmi Akadémia, park / a **1400**



20738. 1 Arad, Maros részlet / river side (EK) T2/3 **1200**



20739. * Arad, Várkapu / castle gate T2 **1600**



20740. ** Beszterce, Bistríta; Horthy Miklós tér, K **1000**



20741. 1 Beszterce, Bistríta; Állami polgári leányis **5000**



20742. * Beszterce folyó / Bistríta river (EK) T2/3 **3000**



20743. 1 Biharfüred, Stana de Vale; kiadja Sonnen **1600**



20744. 1 Bikszád, Bixad; Bucsujáró-templom, kiad **4000**



20745. 1 1914 Bodola, Budíla; korcsolyázók / ice s **1200**



20746. 1 Boksánbánya, Németbogsán, Bocsa; Fő **3000**



20747. 1 Borsafüred, a Horthy Miklós csúcs, Déván **900**



20748. ** Borszék-fürdő, Borsec; Ós-forrás pavil **2000**



20749. 1 Borszék-fürdő, Borsec; Római katolikus **1200**



20750. 1 Borszék, Fő kút, Villa Szini, Soós kiadás **3000**



20751. 1 Brassó, Kronstadt; Rathaus, régi városh **11000**



20752. 1 Brassó, Kronstadt, Brasov; Pénzügyi pa **16000**

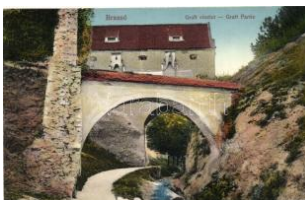

20753. * Brassó, Brasov; Graft bástya / Graft basti **1600**



20754. 1 1927 Brassó, Brasov; vár / castle, photo **1200**



20755. ** Brassó, Kronstadt; Cérna utca, Zwirnga **3000**



20756. 1 Brassó, Kronstadt; Állami főreálisokla, S **2600**



20757. 1 Brassó, Kronstadt; Mädchenschule u. Sc **1200**



20758. 1 Brassó, Brasov, Kronstadt; (kis szakadás **2000**



20759. 1 Brassó, Brasov; I átkép / town-view (fa) T **1000**



20760. 1 Brassó, Brasov; Fellegvár sor, vasútállom **2200**



20761. 1 Csernátfa (Négyfalu) Wagner Gusztá **10000**



20762. ** Csíksomlyó, Sumuleu Ciuc; Borvízkút / **1200**



20763. 1 Csíksomlyó, Sumuleu Ciuc; Kegyetemplom **1600**



20764. 1 Csíkszereda, Miercurea Ciuc; Polgári leá **3400**



20765. ☒ Csíkszereda, Mier curea Ciuc; Helvig fürd 4400



20766. ☒ Densus, Densus ; Római templom / chur 1000



20767. ☒ Dás, Dej; Reform átus templom, kiadja G 1400



20768. ☒ Dás, Dej; vasúti állomás, vasúti kocsi, kja 1800



20769. ☒ Dás, Dej; Szamos részlet / Somesul Mare 800



20770. ☒ Dás, Dej; M. kir. f őgimnázium / grammar 1800



20771. ☒ Dás, Dej; vasútállomás, gőzmozdony; D 4200



20772. ☒ Dás, Dej; Fő tér, gyógyszerár, Klein Ign 3200



20773. *** Déva, Deva; Fehér Kereszt szálloda, H 3000



20774. ☒ 1917 Ditró, Ditrau ; a Nagytemplom télen 1800



20775. ☒ 1940 Ditró, Gyergyóditró, Ditrau; Piac tér 3000



20776. *** Félixfürdő, Baile Felix; vasútállomás, gő 6500



20777. ☒ Félixfürdő, Sveicsi út; Engel József kiad 1200



20778. *** Felsőbánya, Baia Sprie; Feketehegyi sí 2000



20779. *** Felsőbánya, Baia Sprie; Guttini részlet, 2000



20780. ☒ Felsődenra, Demnava; gyártelep, Sonnenfel 2400



20781. ☒ 1908 Főlya, Folea; Bencizky-kastély / vi 7500



20782. ☒ Gyergyószentmiklós, Gheorgheni; Csíki 8000



20783. ☒ Gyergyószentmiklós, Gheorgheni; Járásb 1000



20784. *** Gyergyószentmiklós, Gheorgheni; Foga 1800



20785. ☒ Gyilkos tó, Lacul Rosu; a facsonkok a tó 1000

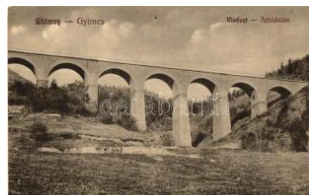

20786. *** Gyimes, Ghimes; Viadukt / viaduct T2 1200



20787. ☒ Gyulafehérvár, Karlsburg, Alba Iulia; vas 2800



20788. *** Gyulafehérvár, Alba Iulia; Alsó Károlyk 2400



20789. ☒ Gyulafehérvár, Alba Iulia; Európa szállod 2000



20790. ☒ Gyulafehérvár, Alba Iulia; a Székesegyh 2200



20791. ☒ Gyulafehérvár, Novák Ferenc tér, Weisz 2000



20792. *** Hátszeg, Hateg; Ipar és kereskedelmi b 8000



20793. ☒ Herkulesfürdő, Baile Herculane; József 1200



20794. ☒ Herkulesfürdő, Baile Herculane; humoro 2800



20795. * Herkulesfürdő, Baile Herculane; Széchen 1600



20796. ☒ Herkulesfürdő, Ferencz József udvar / sp 1000

Megnyílt megújult webshopunk! Folyamatosan bővülő kínálat!



20797. Herkulesfürdő, Baile Herculane; gyógy **1000**



20798. Karánsebes, Caransebes; Főtér a város **2600**



20799. 1940 Kézdivásárhely, Targu Secuiesc; be **3000**



20800. Kisdisznód, Cisnadioara; látkép / gene **1200**



20801. 1940 Kolozsvár, Cluj; bevonulás, Horthy **3000**



20802. Kolozsvár, Cluj; 'Erdély Visszatér' dískap **2000**



20803. Kolozsvár, Cluj; Pénzügyigazgatósági p **1800**



20804. Kolozsvár, Cluj; Egyetem, Ujhelyi és Bo **1800**



20805. Kolozsvár, Széchenyi tér; hátoldalon kato **3800**



20806. Kolozsvár, Cluj; Szent Mihály templom **1800**



20807. Kolozsvár, Cluj; Mátyás király szobra / statu **900**



20808. Kolozsvár, Cluj; Mátyás király szülőház **1000**



20809. Kolozsvár, Cluj; a IX. Hadtestparancsnok **2200**



20810. Kolozsvár, Cluj; Botanikus kert részlet / B **1000**



20811. Kolozsvár, Cluj; Református templom é **1800**



20812. Kolozsvár, Cluj; Egyetemi könyvtár, kiadj **1600**



20813. Kolozsvár, Cluj; Látkép a Fellegvárról (EK **1200**



20814. Kolozsvár, Cluj; a IX. Hadtestparancsnok **3000**



20815. Kolozsvár, Mátyás király szobor / statue, **1200**



20816. Kolozsvár, Cluj; Mátyás király tér, Harasz **1000**



20817. Kovászna-fürdő, Strand / spa T2 **1000**



20818. Kovászna-Vajnafalva, Voinesti; Főtér / m **4000**



20819. Kőhalom, Reps; (ázott / wet damage) T4 **1600**



20820. Kőrösfő, Izvoru Crisului; Református te **1400**



20821. Lippa, Lipova, Baille Lipova; Gloria villa(**2000**



20822. Lugos, Árvis; a vasbetonhid martaléka **4000**



20823. Lugos, Lugoj; Vár megyeház, hátoldalon a **3000**



20824. Maramaros megye, Román nászmenet; B **1400**



20825. 1940 Maramarosssziget, Sighetu Marmatei; Fő **1800**



20826. Maramarosssziget, Sighetu Marmatei; Fő **1400**



20827. Maramarosssziget, Sighetu Marmatei; Iga **1400**



20828. Margitta, Marghit; Fő utca, Pollák Lajos **5500**



20829. ☒ Margitta, Városháza; Pollák Lajos kiadás 5500



20830. ☒ Marosújvár, Ocna Mures; Sós és gőzfürd 2600



20831. ☒ Marosvásárhely, Targu Mures; Csaba ki 1200



20832. ☒ Marosvásárhely, Targu Mures; Ipar- és I 1600



20833. ☒ Marosvásárhely, Szentgyörgy utca, Új po 5000



20834. ☒ Marosvásárhely, Targu Mures; Széchen 4400



20835. ☒ Marosvásárhely, Targu Mures; Katonai a 1600



20836. * Marosvásárhely, Targu Mures; Görög Kat 4400



20837. ** Marosvásárhely, Targu Mures; Katonai 1000



20838. ☒ Marosvásárhely, Targu Mures; Interieur 8000



20839. ☒ Marosvásárhely, Targu Mures; Széchen 5500



20840. ☒ Marosvásárhely, Targu Mures; Ferenc J 1000



20841. * Marosvásárhely, Targu Mures; Fő tér, pia 7000



20842. ☒ Marosvásárhely, Targu Mures; Gyalogez 8000



20843. ☒ Marosvásárhely, Targu Mures; Kossuth- 3200



20844. ☒ Marosvásárhely, Klastrom utca, kiadja P 7500



20845. * Marosvásárhely, Bolyai utca, Pap Zsigmo 4400



20846. ☒ Marosvásárhely, Targu Mures; Székely-k 2600



20847. ☒ Marosvásárhely, felső kereskedelmi isko 2000



20848. ☒ Medgyes, Medias ch; postás léghajós lep 4000



20849. ☒ Medgyes, Medias ch; Városi légszesz gáz g 8500



20850. ☒ Mehádia, Mehadia; Vizesés / waterfall (E3400



20851. ☒ 1899 Nagybánya, Oradea; Széchenyi lig 3400



20852. ** Nagybánya, István szálló, Horváth Fere 1800



20853. ☒ Nagybánya, Református templom, Vajda 1600



20854. ☒ Nagykíklód, Iclod; Margitlak / villa (EK) T2 2000



20855. * Nagykároly, Carei; Vasútállomás / railwa 4000



20856. ☒ Nagykároly, Carei; Városháza, gyógyszer 1200



20857. ☒ Nagyszalonta, Salonta; Arany udvar, Cso 1600



20858. * Nagyszalonta, Salonta; Arany János Gim 1400

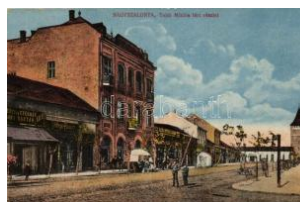

20859. ** Nagyszalonta, Salonta; Toldi Miklós tér, 3000



20860. ☒ Nagyszalonta, Hermannstadt, Sibiu; Sagg 2400

Megnyílt megújult webshopunk! Folyamatosan bővülő kínálat!



20861. ** Nagyszeben, Hermannstadt; Piactér **5000**



20862. Nagyszeben, Hermannstadt; Erlenpark, **V9000**



20863. Nagyszeben, Hermannstadt, Sibiu; Váro **2800**



20864. Nagyszeben, Hermannstadt, Sibiu; Halle **4400**



20865. Nagyszeben, Hermannstadt, Sibiu; József **3600**



20866. Nagyszeben, Hermannstadt, Sibiu; láték **1200**



20867. 1898 Nagyvárád, Oradea; Kereskedelmi **5500**



20868. Nagyvárád, Oradea; Honvéd Hadapródis **5500**



20869. Nagyvárád, Oradea; Barátok temploma / **1200**



20870. Nagyvárád, Oradea; Horthy Miklós tér, P **1400**



20871. Nagyvárád, Oradea; Szent László szobó **1200**



20872. Nagyvárád, Oradea; Rákóczi út, Barabá **1400**



20873. Nagyvárád, Oradea; Püspökfürdő / park **2200**



20874. 1940 Nagyvárád, Horthy Miklós tér, színház **800**



20875. Nagyvárád, Oradea; Szigligeti színház **1400**



20876. Nagyvárád, Oradea; Sas p alota / palace T2 **1000**



20877. Nagyvárád, I. Ferdinánd szobrá / statue, **1400**



20878. Nagyvárád, Oradea; Országzászló, Hun **1400**



20879. Nagyvárád, Oradea; Szent László tér / s **1400**



20880. Nagyvárád, Oradea; Országos Csendőrs **2800**



20881. Nagyvárád, Oradea; Szigligeti színház é **2000**



20882. Nagyvárád, Oradea; Mária királyné városi s **800**



20883. Óbesenyő, Óbesenyő, Dudestii Vechi; **4400**



20884. Oláhszentgyörgy, Sangeorz-Bai (b) T4 **1200**



20885. Oláhszentgyörgy, Sangeorz-Bai; Felgyóg **2800**



20886. Oravica, Oravita; Bányavölgy / Mine vall **2200**



20887. Petrosény, Petrosani; Teodorescu ko **5000**



20888. Petrosény, Petrosani; Gimnázium épüle **1800**



20889. Piski, Simeria; Vasúti átjáróhíd; Adler Art **2400**



20890. Piski, Simeria; Római Katolikus templom, **1800**



20891. Predeal, Straja Tarii cserkész és ifjusá **2000**



20892. Püspökfürdő, Szentlászlófürdő; szanatóri **2800**



20893. ☒ Radnaborberekfürdő, Valea Vinului; fürdő 2000



20894. ** Resicabánya, Resita; Vasgyár belseje, 2600



20895. ** Rév, Vadul Crisului; A kétszemű hegy / 1400



20896. ☒ Rézbánya, Baita; Az Amazon vízesés / w2000



20897. ☒ Rézbánya, Baita; A Pojana-völgyi lezíg / 2000



20898. ☒ Rozsnyó, Resnov; Alte und neue rum. Ki 3000



20899. ☒ Segesvár, Sigisvára; Petőfi-szobor / sta2800



20900. ☒ Segesvár, Sigisvára; Art Nouveau, kiad 6500



20901. ☒ Segesvár, Schässburg; Petőfi-szobor, V 4000



20902. ☒ Sepsiszentgyörgy, Sfântu Gheorghe; vas 2800



20903. ☒ Szászsebes, Sebes; Görög utca / street 2000



20904. * Szászsebes, Mühlbach, Sebes; T2/3 4000



20905. ☒ Szászsebes, Mühlbach; Siculorum utca, 3000



20906. ** 1940 Szatmárnémeti, Satu Mare; bevo 3000



20907. ☒ 1940 Szatmárnémeti, bevonulás, Horthy M2800



20908. ☒ Szatmárnémeti, Satu Mare; II. Károly par 1000

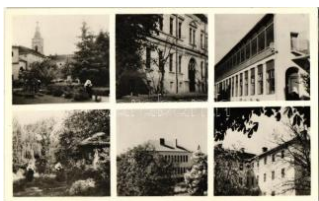

20909. ** Szatmárnémeti, Satu Mare; Irgalmas N 1400



20910. ☒ Szatmárnémeti, Satu Mare; Osztrák-mag 1800



20911. ** Szejkézfürdő, Seiche; Székelykapu, épít 2400



20912. ** 1937 Székelymúzeum, Mújna; székely 1000



20913. ☒ Székelyudvarhely, Odorheiu Secuiesc; M 2600



20914. ** Székelyudvarhely, Odorheiu Secuiesc; 2400



20915. ☒ Székelyudvarhely, Krisztus-szobor; kiadja3000



20916. ☒ Székelyudvarhely, Odorheiu Secuiesc; S 2200



20917. ☒ Székelyudvarhely, Odorheiu Secuiesc; K 3000



20918. ** Székelyudvarhely, Odorheiu Secuiesc; 3600



20919. ** Székelyudvarhely, Odorheiu Secuiesc; 2400



20920. ☒ Székelyudvarhely, Odorheiu Secuiesc; F 3000



20921. * Székelyudvarhely, Odorheiu Secuiesc; D 2400



20922. * Székelyudvarhely, Odorheiu Secuiesc; K 3000



20923. * Szilágysomlyó, Sîmleu Silvaniei; Piaç tér 2800



20924. ☒ Színerválja, Seini; Papolczy kastély, m 2800

Havi két gyorsárverésünkre folyamatosan várjuk a beadásokat!



20925. ** Szováta, Sovata; Kílátás a Kaszinóbó **1200**



20926. ☒ Szováta, Sovata; Muskátli villa / villa (kis **1000**



20927. * Szováta-fürdő, Sovata; Strand, fürdőzők / **1400**



20928. ☒ Szováta-fürdő, Sovata; Sándor János villa **2800**



20929. ☒ Szováta-fürdő (fi) T3 **800**



20930. * Szováta-sósfürdő, Sovata; Vörös tó / lake **1400**



20931. * 1899 Szörényvár, Turnu Severin; Strada **3600**



20932. ☒ Szörényvár, Turnu Severin; Városháza, **7000**



20933. * Temesvár, Timisoara; Ferenc József Sz **12000**



20934. ☒ Temesvár, Timisoara; Erzsébet város a **10000**



20935. ☒ Temesvár, Timisoara; Belváros, Jenő he **10000**



20936. ☒ Temesvár, Timisoara; Ferencz József s **10000**



20937. ** Temesvár, Timisoara; Ferenczvárosi D **2800**



20938. ☒ Temesvár, Timisoara; Gyárváros, Korona **1200**



20939. ☒ Temesvár, Timisoara; Hungária-fürdő / sp **1200**



20940. ** Temesvár, Timisoara; Jenő herceg té **14000**



20941. ☒ Temesvár, Timisoara; Jenő herceg tér, pi **2000**



20942. * Temesvár, Timisoara; Józsefváros, Zárda **1000**



20943. * Temesvár, Timisoara; Hadbírótság / milita **4000**



20944. ☒ Temesvár, Timisoara; Indőház, vasútállom **9000**



20945. ☒ Temesvár, Timisoara; Új Béga hid, villam **4400**



20946. ☒ Temesvár, Timisoara; Gyárváros, Főút / F **7000**



20947. ☒ Temesvár, Timisoara; Józsefváros, Feren **3000**

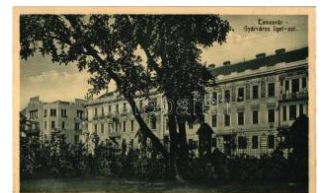

20948. ** Temesvár, Timisoara; Gyárváros, Lige **4200**



20949. ☒ Temesvár, Timisoara; Gyárváros, Fő utca **6000**



20950. ☒ Temesvár, Timisoara; Gyárváros, Városi **2600**



20951. * Temesvár, Timisoara; Józsefváros, Bonn **4000**



20952. ** Temesvár, Timisoara; Liget-út, útépítés **5500**



20953. ☒ Temesvár, Timisoara; Erzsébetváros, Ró **1000**



20954. ☒ Temesvár József város, Bérpalota, Kültl **5500**



20955. ☒ 1899 Temesvár, Timisoara; Hunyadi utc **5500**



20956. ** Temesvár, Timisoara; Kadét-iskola, kia **1600**



20957. * Temesvár, Ferenc József út, Palace kávé 1600



20958. ** Temesvár, Hunyadi út, Református tem 1600



20959. ** Torda, Emke kávéház, Biluska Gergő, J 3800



20960. ☒ Tövis, Teius; Izra elita templom, zsinagóg 2800



20961. * Tövis, Teius; Oroszlán-szálloda / hotel (E 1200



20962. ☒ Tuszánfűrdő, Oltmenti részlet, gőzmozd 2800



20963. * Zsibó, Jibou; Kaszély-utca, templom, kiad 1000



20964. * Zombolya, Jimbolia; Kossuth Lajos szob 4000



20965. ☒ Abos-Kisladna, Obisovce-Malá Lodina; H 3000



20966. ☒ Bártfűrdő, kiad a Neumann Viktor T2 1000



20967. ☒ Bártfűrdő, Bardajovské kúpele; látkép, 1600



20968. ** Bártfűrdő, Bardajovské kúpele; Fede 1800



20969. ** Bátka, Református templom / Calvinist 3800



20970. * Besztercebánya, IV. Béla király tér, száll 2400



20971. ☒ Csízűrdő, Társalgó terem, Igazgatósági 2000



20972. ☒ Dobsina; jégbarlang belső, a Nagyterem 1000



20973. * Eperjes, Fő utca keleti oldala / main street (800



20974. ☒ Érsekújvár, Nové Zámky; Gimnázium, P 1000



20975. ☒ Érsekújvár, Aranyoroszlán szálloda, Sze 1600



20976. ☒ Érsekújvár, Nové Zámky; Leventeszékhá 1000



20977. ☒ Érsekújvár, Nové Zámky; Szokol-ház / S 1600



20978. ☒ Érsekújvár, Nové Zámky; vasútállomás, Ta800



20979. ☒ Fél, Tomasov; Római katolikus népiszkola 2200



20980. ** Feled, Templomok, Dessewffy kastély, 1200

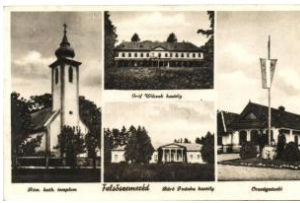

20981. * Felsőszemeréd, Horné Semerovec; Róma 1800



20982. ☒ Felsőzúgó, Vysné Ruzbachy; Ruzsachfü 2000



20983. ** Fenyőháza, Lubochna; látkép, kiadja H 3400

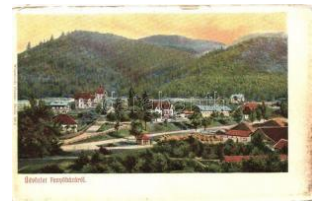

20984. ** Fenyőháza, Lubochna; látkép, kiadja W 3400



20985. ** Iglófürdő, Spisská Nová Ves Kúpele; T 1200



20986. ☒ Iglófürdő, Spisská Nová Ves Kúpele; Hun 2200



20987. ☒ 1938 Ipolyság, bevonulás / entry of the H 2200



20988. ** 1938 Ipolyság, Sahy; bevonulás / entry 1800

Lindner és Kobra termékek teljes választékban megrendelhetők irodánkban vagy



20989. ✳ 1938 Ipolyság, Saha; 'A Felvidék felszab 2000



20990. ☒ Ipolyság, Ipoly-híd / bridge T1/2 1200



20991. ☒ Ipolyság, Saha; Kálvária / calvary (EK) T 4400



20992. ☒ Ipolyság, Saha; Ipoly folyó / river (EK) T2 7000



20993. ✳✳ Ipolyszalka, Szalka, Salka; Fő utca, Leá 6000



20994. ☒ Ipolyvarbó, Vrbovka; Római Katolikus templom 1000



20995. ☒ Jászóvár, Jasovszikla, vasúti sín, Balázsi 3000



20996. ✳✳ Jolsva, Jelsava; Római Katolikus templom 1400



20997. ☒ Jolsva, Jelsava; Szalkahegy, kiadja Lukács 3000

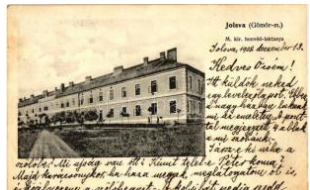

20998. ☒ Jolsva, Jelsava; M. kir. honvéd laktagy. 3600



20999. ☒ Kassa, Kosice; Pólicajne Riaditeľstvo, Ze 1000



21000. ☒ Kassa, Kosice; A városépítő-egyesület 5000



21001. ☒ Kassa, Kosice; Berger Kávéház / Grand 5000



21002. ✳✳ Kassa, Kosice; Főutca, szokókút / main 1200

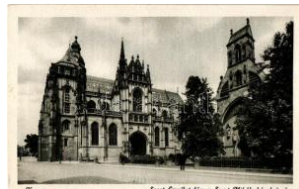

21003. ✳✳ Kassa, Kosice; Szent Erzsébet-dóm a 1000



21004. ✳✳ Kassa, Kosice; Fő utca / main street (E 1200



21005. ☒ Kassa, Kosice; Hadapród iskola / military 2000



21006. ✳ Kassa, Kosice; Színház / theatre, Art Nouveau 800



21007. ☒ Kassa, Kosice; Jakab palota, Európa sz. 1200



21008. ✳✳ Kassa, Kosice; Színház, a Premontrei 1200



21009. ✳✳ Kassa, Kosice; Miklós börtön, Hóhéralca 1000



21010. ✳✳ Kassa, Kosice; Deák Ferenc utca, Dóm 2000



21011. ✳✳ Kassa, Kosice; Körhinta, bohócok, Fra 4000



21012. ☒ Kassa, Kosice; Nemzeti Színház alsó 1400



21013. ☒ Kassa, Kosice; Malom utca, Európa sz. 1600



21014. ☒ 1899 Kassa, Kosice; Csermelyvölgyi kio 2000



21015. ✳✳ Kassa, Kosice; Hadtestparancsnokság 1000



21016. ☒ Kassa, Kosice; Dóm, kiadja Nyulászi Bé 1000



21017. ☒ Kassa, Kosice; Fő utca, gyógyszerház, fo 2800



21018. ✳ Kassa, Kosice; Orbán torony, Glück üzle 1400



21019. ✳✳ Kassa, Kosice; Erzsébet székesegyház 1000



21020. ✳ Kassa, Kosice; Dóm / cathedral (EK) T2/3 1000



21021. ☒ Kassa, Közigazgatási tanfolyam épület; B 1000



21022. ✨✨ Kékkő, Modry Kamen (EK) T2/3 3600



21023. ✨✨ Kékkő, Modry Kamen; látkép / general 3600



21024. ☒ Késmárk, H. Donáth-féle Késmárk szálló 5000



21025. ✨✨ Késmárk, Kezmarok; Régi Evangélikus 2200



21026. ✨✨ Késmárk, Kezmarok; Evangélikus fatemplom 1600



21027. ☒ Kismácséd, Mala Maca; Fogyasztási és 3000



21028. ✨ 1938 Komárom, Komárom; bevonulás, Hó 2400



21029. ☒ 1938 Komárom, Komárom; bevonulás, Horthy Miklós 2400



21030. ☒ Komárom, Komárom; Újváros, utca, kiadó 8000



21031. ☒ Komárom, Komárom; Nagy Duna híd, uszadék 1800



21032. ☒ Komárom, Komárom; Polgári iskola / sch 2600



21033. ☒ Komárom, Komárom; Kultúrpalota / kultúra 1200



21034. ☒ Komárom, Komárom; Duna-kishíd T2 4400



21035. ✨ Komárom, Komárom; Baross utca, Baross-gasse, Kraus 2400



21036. ☒ Komárom, Komárom; Hajógyár / shipyard 7000



21037. ☒ Komárom, Komárom; Selyemgyár; kiadja Freisinger 7000



21038. ☒ Komját, Komját; Katolikus templom 2000



21039. ✨✨ Komját, Komját; Vasút utca, Vasút 3200



21040. ☒ Korompa, Komárom; templom / church, 2000



21041. ☒ Korotnok, Korytn; Elesett 1848-as honvédek 9000



21042. ✨ 1911 Kökényes, Terno; Államilag Segély 2600



21043. ✨✨ Krasznahorka, Krasznahorka; irredenta grafikai képes 1800



21044. ☒ Krasznahorkavár, Krasznahorka; Krasznahorka Pod 2200



21045. ☒ Krasznahorkavár, Krasznahorka; alja, Krasznahorka Pod 2600



21046. ✨✨ 1938 Léva, Levice; Kossuth Lajos tér, 1800



21047. ☒ Léva, Levice; Kossuth tér, Városi Vigadó 3000



21048. ☒ Léva, Levice; Kálmán utca a híddal, lovas 4000



21049. ☒ Léva, Levice; Fogadó utca, Mészáros fűszerüzem 1400



21050. ☒ Liptószentmiklós, Liptovský Mikuláš; Fő 3000



21051. ✨ Losonc, Lucenec; Rákóczi utca, Szusz M 1000



21052. ☒ Losonc, Lucenec; Rákóczi utca, Szállod 3400

Kérjük telefonos és írásbeli ajánlatait időben adja le!



21053. ** Lőcse, Levoca ; Evangélikus templom, 2600



21054. ☒ Lublőfürdő, Kúpele Lubovna; Iris villa (EK1200



21055. * Máriavölgy, Marie nthal, Marianka; Várrom 2200



21056. ☒ 1928 Mysláva, Myslava; Állami elemi isk 2800



21057. ** Nagyszombat, Trnava; Vasútállomás / r 4000



21058. ☒ Nagyszombat, Trnava; Arvaház, Érseki k 5500



21059. ☒ Nyustya-Likér, Hnúšť'a; Magnetit-gyár iga 1800



21060. ** Óhegy, Staré Hory; (EK) T2/3 1800



21061. ☒ Oroszka, Oroska; Fő utca, templom, Eng 4400



21062. ☒ Ótura, Stará Turá ; vasúti híd, vasútállom 4800



21063. * Párkány, Utcarészlet az esztergomi bazi 1200



21064. ** Pozsony, Bratislava; 'Életünket és vérü 1200



21065. ☒ 1897 Pozsony, Bratislava; vár, kiadja Ró 6000



21066. ** Pozsony, Pressburg, Bratislava; Gróf S 1000



21067. ** Pozsony, Pressburg, Bratislava; vár, gőz 800



21068. ☒ Pozsony, Pressburg, Bratislava; Ferenc 1000



21069. ** Pozsony, Pressburg; Főter, Hauptplatz 2000



21070. ☒ Pozsony, Bratislava; látkép a várral és a 1400



21071. ☒ Pozsony, Pressburg, Bratislava; Sétatér 1000



21072. ☒ Pozsony, Pressburg; Koronázási dombté 2000



21073. ☒ Pöstyén, Piestany; Régi fürdők, kiadja L 1400



21074. ☒ Pöstyén, Piestany; Infanterista / Infanter 1000



21075. * Pöstyén, Thermia Palace szállodalma fürd 800



21076. ** Rimaszécs, Rimavska Sec; Községház 3400



21077. ** Rimaszombat, Rimavska Sobota; Horth 1200



21078. ☒ Rózsáhegy, Ruzomberok; Hid utca, Haas 6500

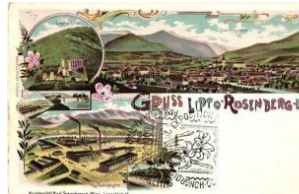

21079. * Rózsáhegy, Ruzomberok, Liptó-Rosenbe 4400



21080. ☒ 1938 Róznava, Róznava; bevonulás, Tát 1000



21081. ☒ Ruttká, Vrútky; Vág völgy, vasútállomás 3000



21082. * Selmecebánya, Banská Stiavnica; Mihályt 1000



21083. ☒ Selmecebánya, Banská Stiavnica; Rózsa 6500



21084. ** Selmecebánya, Banská Stiavnica; Deák 4400



21085. ** Selmecbánya, B
anská Stiavnica; Honv 14000



21086. * Somorja, Orosz h
adifoglyok Magyarország 12000



21087. ☒ Svedlér, Svedlár;
Teniszpálya, park / ten 3600



21088. ☒ 1912 Szepesmin
dszent, Bijacovce; Csá 9000



21089. ☒ Szepesváralja, S
pisské Podhradie, Kirch 1200



21090. * Szliács, Sliac; Pe
st és Buda szállodák / ho 800



21091. ** Szliács, Sliac; f
ürdőház, kupelny dom 1000



21092. ☒ Szőgyén, Magya
r-Szőgyén, Szőgyén, S 8000



21093. ** * Tátra, Tatra
; 3 db régi képeslap Ta 2000



21094. ** Tátra, Magas T
átra, Vysoké Tatry; men 1000



21095. ☒ Tátra, téli élet, To
bogánsport / winter spo 3800



21096. ** Tátra, Csorba tó
, Strbské Pleso; Móry s 1000



21097. ☒ Tátra, Csorba-tó,
szállodák / lake, hotels 1200



21098. * Tátra, Nagytarpat
aki-völgy, Zerge szállod 2200



21099. ☒ Tatra, Poduplasz
ki-völgy, Dolina Bialej W1000

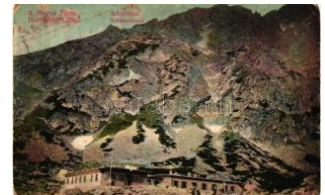

21100. * Tátra, Sziléziai há
z / rest house (b) T4 1000



21101. ** Tátra, Tarpaták
i óriási vízesés / waterf 1000



21102. ☒ Tátrafüred, Stary
Smokovec; szállodák, 1000



21103. ☒ Tátrafüred, villa /
villa (b) T4 1000



21104. ** Tátraháza, Bud
apest villa a tóval / lake 2400



21105. ** Tátraháza, Tátr
aházai idyll T2 3000



21106. ☒ Tátralomnic, Tatr
anská Lomnica; Lomnic 2200



21107. ☒ Tátralomnic, Tatr
anská Lomnica; Horn g 1600

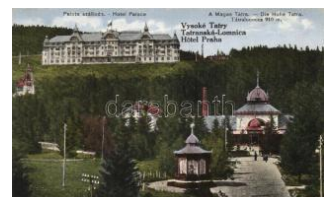

21108. ** Tátralomnic, Ta
transka Lomnica; Palot 1400



21109. ** Tátraszéplak, W
eszerheim; Szálloda / 1800



21110. ** Temetvény, Tem
atín; várrom / castle rui 1400



21111. ☒ Tiszolc, Viadukt,
Tiszolc-Erdőközi fogask 4000



21112. ☒ Töketerebes, Tre
bisov; Fő utca, Vendég 5500

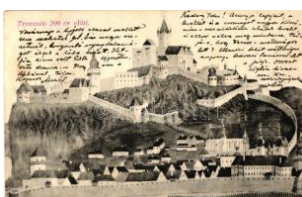

21113. ☒ Trencsén, Trenci
n; a vár 200 évvel ezelő 1200

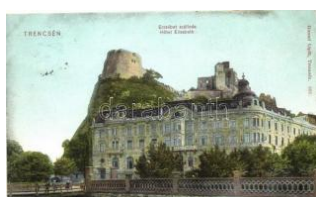

21114. ☒ Trencsén, Trenci
n; Erzsébet szálloda, ki 3000

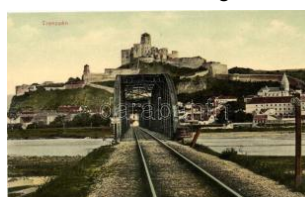

21115. ** Trencsén, Vár,
vasúti sín; kiadja Ganse 1400



21116. ☒ Trencsénteplic, T
eplicz Nagyszálló / gran 1000

Lindner és Kobra termékek teljes választékban megrendelhetők irodánkban vagy



21117. ☒ Trencsénteplic, Gróf Seldern villák, kia **2000**



21118. ☒ Trencsénteplic, L átkép, kiadja J. Holas / **1400**



21119. ☒ Trencsénteplic, T rencianske Teplice; Hu **1400**



21120. ☒ Trencsénteplic, T rencianske Teplice; Ka **1400**



21121. ✱✱ Újtátrafüred, No vy Smokovec; Látkép c **2200**



21122. ☒ Újtátrafüred, Nov y Smokovec; utca / stre **1000**



21123. ☒ Újtátrafüred, Neu -Schmecks; Kertész Tó **3200**

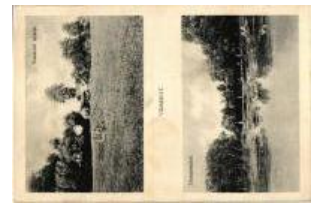

21124. ☒ Vásárút, Trhová H radská; Duna, tájkép, F **3600**



21125. ☒ Vihnyefürdő, Vyh ne; Malátagyár, kiadja **12000**



21126. ☒ Vöröskő, Cerven y Kamen; Bibervár / ca **3000**



21127. ☒ Zboró, Rákóczi-fé le várkastély; Divald Ad **3000**



21128. ✱ Zólyom, Zvolen; lá tkép / general view (kop **1000**



21129. ☒ 1899 Zsolna, Zilin a; Kassa-Oderbergi vas **9500**



21130. ✱ Zsolna, Zilina; vas útállomás / railway stat **4000**



21131. ☒ Aknaszlatina, So lotvyno; Ferenc-bánya, **1600**



21132. ☒ Aknaszlatina, So lotvyno; Lajos-bánya, D **2200**



21133. ✱ Alsóverecke, Niz. Verecki; Járásbíroság **1200**



21134. ☒ Beregszász, Bere hovo; Törvényszék, Mé **1000**



21135. ✱✱ Hárskút, Liponv ik; látkép a Krasznahor **2800**



21136. ✱ Hoverla, gát / dam T2 **3200**



21137. ☒ Huszt, Chust; Vár, kiadja a Káhn Jenő **1400**



21138. ✱ Huszt, Chust; Hus zti vár, folyópart, ruham **3200**



21139. ☒ Körösmező, Jasin a; Hucul vallási ünneps **1600**



21140. ✱✱ Munkács, Muka cheve; Cserépedény vá **7500**



21141. ☒ Munkács, Mukac heve; Városi mozi / cine **2000**



21142. ✱ Munkács, Mukach eve; Horthy Miklós út / **1200**



21143. ☒ Munkács, Mukac heve; Fő utca, Farkas r **2000**



21144. ☒ Nagy-ág-völgye, Nagy Ag Thal, Rika; Tá **3000**



21145. ✱ Nagyberezna, Fő utca, gyógyszerár; kia **2600**



21146. ☒ Nagybocskó, Vel yki Bychkiv; hid, szoda **2000**



21147. ☒ Nagyszőlős, Látkép / view T2 **2200**



21148. ☒ Pietrosz-csúcs, h egymászók; Magyar Cs **1200**



21149. * Ungvár, Uzhorod; látkép / general view (fa 1200



21150. ** Ungvár, Uzhorod; Kossuth tér, Mihalc 1000



21151. ☒ Uzsok, Magyar-lengyel határ 850 m mag 3000



21152. ☒ 1913 Abbazia, hölgyek a parton / ladies o 1400



21153. ☒ Abbazia, Villa Schlosser (fa) T3 2000



21154. ☒ Abbazia, Madonna, Divald & Monostory T 900



21155. * Abbazia, Süstrand, Ici / Promenade T2/3 1600



21156. ** Abbazia, Strasse nach Volosca, Hotel F 5500



21157. * Baska, Basku; Pogled na Kupaliste i mor 4000



21158. ☒ Baska, Basku; Vyprava k lovu ryb. Nakla 4000



21159. ** Crikvenica, Cirkvenica; villas T1 1000



21160. ☒ Daruvár, Daruvar; Arkadia villa, Központ 1800



21161. ☒ Eszék, Osijek (EM) T2 1200



21162. * Fiume, Zichy tér, vasúti kocsi, sínek, kiad 3200

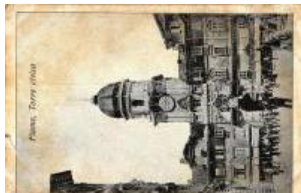

21163. ** Fiume, Várostorony / Torre Civica / city t 800



21164. * Fiume, Trabaccolli in rada / Adriatic sailin 1000



21165. ** Fiume, Riva Cristofano Colombo / quay 1000



21166. ☒ Fiume, Molo Adamic / port with boats T 1000



21167. ** Fiume, Fiumara canal with sailing ships 1000



21168. ☒ Fiume, Piazza Elisabetta / Square, shop 1000



21169. ☒ Fiume, Via del Pino / street with tram T2 1600



21170. ☒ Fiume, Piazza Elisabetta / square T2/3 1000



21171. * Fiume, Via Giuseppe Mazzini / street, Gr 2400



21172. ** Fiume, Via G. de Ciotta / street T1/2 2000



21173. ☒ Fiume, Piazza Regina Elena T1/2 800



21174. ** Fiume, Via del Corso, the shop of M. We 1000



21175. ** Fiume, Porto Nazario Sauro / port T1/2 1000



21176. * Fiume, Arco Romano / Roman arch (fl) T 1000



21177. ☒ Fiume, Trsat, Tersatto hill (fl) T2 1000



21178. ☒ Fiume, Via Lido c hiesa greca / Greek church 1000



21179. ** Fiume, Trsat, T ersatto; Kegyetemplom / 1800



21180. ☒ Fiume, Piazza de ll' Erbe / Zöldség piac / 3400

25. Nagyaukciókra már várjuk a beadásokat

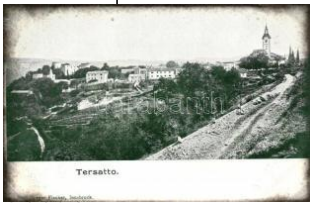

21181. ** Fiume, Trsat, Tersatto; T1/2 **1600**

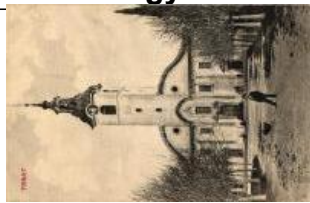

21182. ** Fiume, Trsat, Tersatto; Kegyetemplom / **2000**



21183. ** Fiume, Via Iparco Bacich T1/2 **1000**



21184. ** Fiume, Via del Lido / quay T2/3 **1000**



21185. ☒ Fiume, Via Andrássy Corso (wet corners **1000**



21186. ** Fiume, Fiumara canal with sailing ships **1000**



21187. ** Fiume, Governo maritimo, Palazzo Adri **1000**



21188. ☒ Fuzine, street (EK) T2/3 **6000**



21189. ☒ 1900 Fuzine köze lében, vasúti szerencsé **1600**



21190. ** Kastav, Ruine Castua T1/2 **1600**



21191. ☒ Kiskőszeg, Batina; Látkép a Dunáról / vie **1600**



21192. ☒ Kraljevica, Porto Ré; Zrinjski Trg, Feitzin **3600**



21193. * Ligetvár, Draskovce; Vlach Pál keresked **9000**



21194. ** Lipik, Községháza, kiadja Armuth Sánd **3000**



21195. ☒ Lipik, Gyógytermek / spa building T2 **1600**



21196. ☒ Lipik, Fedett sétány, kiadja Armuth Sánd **1600**



21197. * Lovran, Lovrana; Hafen / port, ships (rag **1000**



21198. ** Lovran, Lovrana; port, ships T1 **1200**



21199. * Lovran, Lovrana; Strasse / street (EK) T2 **1400**



21200. ☒ Lovran, Lovrana; Villa Brenner und Wran **1600**



21201. ☒ Malinska, Malinsca; kikötő, vitorláshajó / **5000**



21202. ☒ Pola, Marine Kasino; G. Fano, Pola / cas **6000**



21203. * Pola, Arco dei Sergii / Arch of the Sergii, Rc **800**

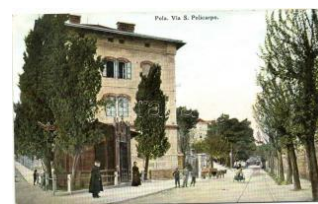

21204. ☒ Pola, Via S. Policarpo, Ed. Jos. Krmpotic **7000**



21205. ☒ Pola, K.u.K. Marine-Spital / marine hosp **2600**

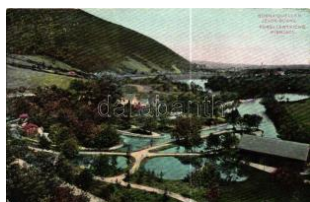

21206. ☒ Ribnjaci-Draganic; Pisztráng tavak, halga **2400**



21207. ** Split, Spalato; Palazzo di Diocleziano / **1200**



21208. * Zagreb a jövőben / u buducnosti Illica / i **12000**



21209. * Zagreb, Duga ulica i kamenita vrata / Lon **1200**



21210. ☒ Zagreb, Zágráb, Agram; Herrengasse út **1400**



21211. ☒ Zagreb, Jelacicev trg. / square, shop of B **1400**



21212. ** Bánátnagyfalva, Szenthubert, St. Huber **3800**



21213. ✱ 1899 Écska, Ecka; Gróf Harnoncourt kas 6500



21214. ✱✱ Fehértelep, Fejértelep, Susara; Temp 11000



21215. ✉ Fehértemplom, Bela Crkeva (EK) T2/3 1600



21216. ✉ Fehértemplom, Bela Crkeva; Vásár utca 2200



21217. ✉ Nagybecskerek, Velky Beckerek, Zrenja 1600



21218. ✉ Nagybecskerek, Zrenjanin; Nagybecske 1400



21219. ✉ Nagyikinda, Kikinda; Piac tér / market s 2800



21220. ✱ Németscseryne, Szerbcseryne, Német-Cz 3200



21221. ✉ Óbecse, Becej; Szent István tér, városhá 1200



21222. ✉ 1899 Palics, Palic; Erdőrészlet, kiadja Wi 1200



21223. ✉ Pancsova, Pancevo; Evangélikus templo 3000



21224. ✉ Szabadka, Subotica; Városi színház, kia 1000



21225. ✱ Szabadka, Subotica; Eötvös utca / street 1200



21226. ✱ Szabadka, Szent István tér / Square (Rb) 1900



21227. ✉ Szabadka, Subotica; Kossuth utca, Land 1600



21228. ✉ Tarcsl, Fruska Gora, Krusedol monostor 2000



21229. ✉ Titel, alsó látkép (kis szakadás / small te) 1400



21230. ✱✱ Torontálvásárhely, Utcakép / street view 1600



21231. ✱✱ Törökbecse, Novi Becej; Fő utca, Róma 3000



21232. ✉ Újvidék, Novi Sad; Izraelita templom, zsin 6000



21233. ✉ Újvidék, Novi Sad; D.D.G. gőzhajó állomá 4800

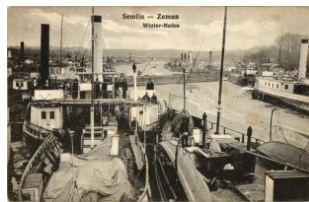

21234. ✉ Zimony, Semlin, Zemun; Téli kikötő, gőz 3000



21235. ✱✱ Zimony, Zemun; Duna part T2 800



21236. ✱✱ Zimony, Semlin; Főút / main street (EK) 1800



21237. ✱✱ Zimony, Semlin; Főút, látkép / main str 1400



21238. ✉ Zombor, Sombor; Korzó / promenade T2 1400



21239. ✉ Felsőlövő, Oberschützen; Evangélikus F 1400



21240. ✉ 1898 Lajtabruck, Bruck and der Leitha; T 3200



21241. ✱✱ Léka, Lockenhaus; vár, kiadja Róth Jen 3600



21242. ✉ Alsólendva, Lendava; Látkép / view (ázo) 2000



21243. ✉ Muraszerdahely, Mursko Sredisce; Fő t 12000



21244. ✱✱ Shkoder, Shkodra (b) T4 800

Kérjük telefonos és írásbeli ajánlatait időben adja le!



21245. ** Shkoder, Shkodra; Tarabosh mountain **1000**



21246. ** Shkoder, Shkodra, Scutari; mosque (EK) **1400**



21247. ** Biskra, Au Coin d'une Rue à Biskra / st **1200**



21248. * Oran, L'Hotel de Ville / town hall (EK) T2/3 **1600**



21249. ☒ Avalon, California; view of the bay, with **1200**



21250. ☒ Cleveland, Ohio; Lake in Rockefeller Park **1000**



21251. * Coney Island, Shouting the Rapids (EK) T **2000**



21252. ☒ Minneapolis, Minnesota; Pro-Cathedral, **1200**



21253. * 1939 New York, World's Fair, Dr. Eduard B **1400**



21254. ☒ New York, Chrysler Building (EB) T3 **1000**



21255. ** New York, Riverside Park and Drive T2 **1200**

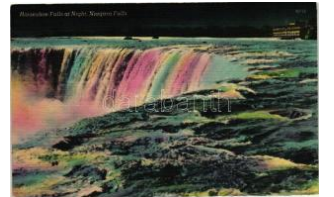

21256. ☒ 1948 Niagara Falls, Horseshoe Falls at **1200**



21257. ☒ 1904 Saint Louis, St. Louis; World's Fair **1800**



21258. ☒ La Plata, El museo / museum (EK) T2/3 **1200**



21259. ** Aigen am Putterer See (Ennstal) Gasth **2200**



21260. ☒ Bad Bleiberg - Kreuth nach Fuggertal (ké) **1800**



21261. ** Bad Gastein, general view with the Ank **1400**

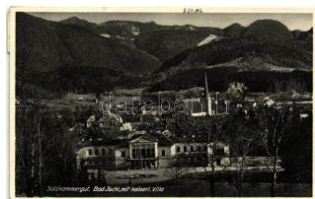

21262. ☒ Bad Ischl, Kaiserliche Villa / Imperial Vill **1400**



21263. ** Fernsteiner-See (Tirol), Ruine Sigmund **1400**



21264. * Gesause, Gesäuse; railway tracks (worn) **1400**



21265. ☒ Graz, Schlossberg und neuer Quai / cas **1400**



21266. * Graz, Marktplatz / market place T2/3 **1400**



21267. ** Grundlsee, Toplitzsee / Lake Toplitz, ro **1400**



21268. * Hall in Tirol, promenade T2 **1000**



21269. * Hallstatt, view detail (Rb) T2/3 **1200**



21270. ☒ Hohe Wand, Herzogtschnitzerhütte am **2000**



21271. ☒ Höll, Schützenauer's Gasthaus / inn (EK) **2000**



21272. * Innsbruck, Kathol. Casino / Catholic casi **1800**



21273. * Kesselfall, Alpenhaus / rest house T1/2 **1400**



21274. ☒ Klagenfurt, Wörthersee, Terrassenhotel R**1200**



21275. ☒ Klosterneuburg-Kierling Bahnhof / railwa **2000**



21276. ** Köflach, general view T1 **1000**



21277. ** Krummsee bei Ramsach (Tyrol), Innsbruck 1600



21278. Lanzenkirchen, Pensionat Ste Chrétienn 1600



21279. Lebring-Sankt Margarethen; Partie a. d. R1400



21280. ** Lucknerhütte mit Freiwand / alpine hou 1000



21281. Maria Trost bei Graz (EK) T2/3 1400



21282. Mariazell, general view, church (EK) T2/3 1600

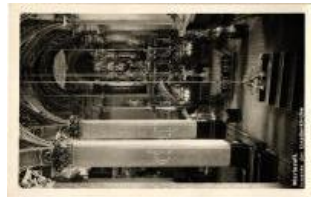

21283. ** Mariazell, Inneres der Gnadenkirche / 1400



21284. Mariazell, Gnadenaltar, Gnadenmutter, H2000



21285. ** Melk, Bibliotheksaal, Deckenfresko Pau 1800



21286. ** Mühlendorf, Taernbahn, Seebach-Viadukt 1000



21287. * Murau, general view, picture taken and p 1600



21288. Patscherkofel (Tirol), Schutzhause / Alpin 1600



21289. Patscherkofel (Tirol), Schutzhause, Heilig 1600



21290. ** Pfandscharte, Hohe Tauern (EK) T2/3 1000



21291. Puchenstuben, Hotel Burger T2 2000



21292. ** Rohrbach, Kindererholungsheim der S 2200



21293. ** Salzburg, Westbahnstrasse / street, tra 1400



21294. Schafberg, rest house, Würthle & Sohn N1200



21295. Scheiblingstein, Hotel aberfellner's Hotel und 1200



21296. Semmering, Hotel I Panhans mit Rax / hot 1400



21297. * Semmering, Kurhaus / winter, sanatorium 1000



21298. Semmering, Kirchelein / church (EB) T3 1400



21299. ** Sitzendorf an der Schmida (EK) T2/3 1200



21300. St Anton an der Jesnitz (small tear) T3 800



21301. Stainz, general view (EK) T2/3 1000

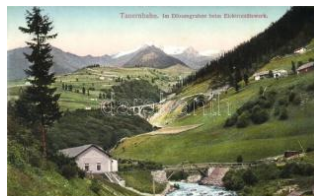

21302. ** Tauernbahn, Im Dössengraben beim E 1000



21303. ** Thale am Harz, Hexentanzplatz, Bodet 1400



21304. ** Vienna, Wien, Béc - 3 db képeslap k800



21305. 1899 Vienna, Wien; Freyung und Schotte 1000



21306. Vienna, Wien; Aus dem Volksgarten, lith 2000



21307. 1899 Vienna, Wien; Maria Theresia Denk 2000



21308. Vienna, Wien; Rathaus, litho T2 1800

Az árverési tételek színes képekkel a darabanth.com oldalon!



21309. 1899 Vienna, Wien; Elisabethbrücke, K **2400**



21310. Vienna, Wien; Verkehrsbüro / traffic offic **1000**



21311. Vienna, Wien I. K. Hof-Operntheater / **1400**



21312. Vienna, Wien I. Universität / University, tr **1400**



21313. Vienna, Wien I. Sadtspark, Wetterhäusch **1200**



21314. Vienna, Wien I. Kärntnerstrasse, Hotel B **1200**



21315. Vienna, Wien X III. Schönbrunn, Gloriet **1200**

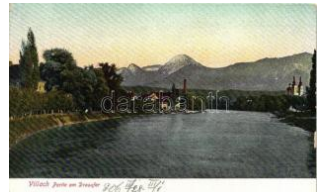

21316. Villach, Partie am Draufuer / view detail **1200**



21317. Antwerpen, Anvers; Temple des Israelites **5000**



21318. Brussels, Bruxelles; 'La Gare du Midi' / **1000**

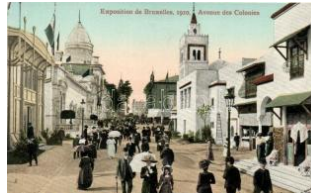

21319. 1910 Brussels, Bruxelles; Exposition, A **2000**



21320. 1910 Brussels, Bruxelles; Exposition, b **2000**



21321. Esneux, Panorám a général du bas d'Esn **1600**



21322. Leopoldsdorf, Beverloo Infanterie-Lager **1400**



21323. 1905 Liège, Exposition Universelle, Pal **2000**



21324. Liège, Liège; Quai de Maestricht / dock **1000**



21325. Liège, Liège; Monument à la mémoire **1000**



21326. Liège, Caserne des Lanciers / barracks **T2200**



21327. Menen, Meenen; Sint Vedastuskerk / ch **2000**



21328. Tienen, Tirlemont; Hotel de Ville / town h **1800**



21329. Brest-Litovsk, Zerstörte Häuser / destroy **2000**



21330. Vawkavysk, Wolkowysk; Hauptbahnhof, **2800**



21331. Banja Luka, Banjaluka; Militäramtsgebäude **8000**



21332. Jajce panoramaca rd (Rb) T2/3 **800**



21333. Sarajevo; Appellplatz, a földpart, a hátold **1000**



21334. Sarajevo, Spanischer Friedhof; Eigentum **4000**

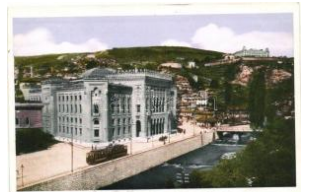

21335. Sarajevo, Das Rathaus / town hall, tram **T1200**

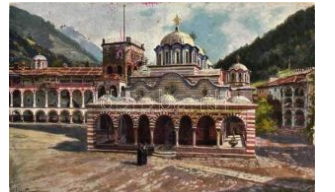

21336. Rila, Monastery, on the backside Genera **1400**

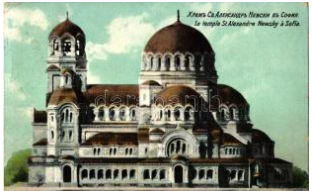

21337. Sofia, St. Alexander Nevsky church (EK) **1200**



21338. 1901 Varna, Inauguration of the monument **3000**



21339. Bohdasin, Skola, Hostinec J. Ctvrticka **2000**



21340. Bozi Dar, Gottesgab; Wintersportplatz im **1600**



21341. ☒ 1898 Brno, Brunn ; Krautmarkt, Verlag Em1400



21342. ☒ Brno, Brunn; Spie lberg / Spilberk Castle (1400



21343. * Ceska Lipa, Leipa ; Hothel Bahnhof und O 3000



21344. ** Ceske Budejovice, main square, the B 1400



21345. ☒ Decin, Tetschen-Bodenbach; view detail 1400



21346. ☒ Dobrichovice, Po zdrav z Dobrichovic T2 1800



21347. ☒ Doksany, Klaster ; VI. Vasicek Photo Rou 1600



21348. * Frantiskovy Lazne , Franzensbad; Salzquell 800



21349. ** Frantiskovy Laz ne, Franzensbad; Salin 1400



21350. ** Hejnice, Haindo rf; Gesamtansicht / gen 1600



21351. ** Jablonec nad N isou, View T1 1000



21352. ** Karlovy Vary, K arlsbad; Sprudel T1/2 1000



21353. ☒ Karlovy Vary, Ka rlsbad; Blick auf Weste 1400



21354. ☒ Karlovy Vary, Ka rlsbad; Sprudel-Kolonn 1000



21355. ☒ Karlovy Vary, Ka rlsbad; Russische Kirch 1000



21356. ☒ Karlovy Vary, Ka rlsbad; Sprudencolonad 1400



21357. ☒ Karlovy Vary, Ka rlsbad; Schloss Matton 1400

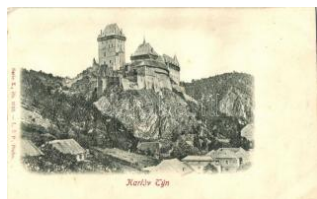

21358. ** Karluv Tyn, Zam ek. Listek reliefovy / ca 2000



21359. ☒ Kdyne, general v iew T2 1200



21360. * Kromeriz, Kremsi er; general view (EK) T 1000



21361. ** Lázne Bohdane c (EK) T3 1200



21362. ☒ 1898 Letiny, Letin skych Lazni; Lazne, Vil 1000



21363. * Lipová-lázne, Lind ewiese; humorous adve 3000



21364. ☒ Louny, Pozdrav z Loun (EK) T2/3 1600



21365. ☒ Louny, Pozdrav z Loun. Tiskem a naklad 1600



21366. ☒ Louny, floral T2/3 1 600



21367. * Lysá nad Labem (wet damage) T4 1000



21368. ** Marianske Lazne, Marienbad; Kasierstr 1600



21369. ☒ 1899 Marianske L azne, Marienbad; Neue 3000



21370. ☒ Marianske Lazne , Marienbad; Multi-view 1000



21371. ☒ Marianske Lazne , Marienbad; Trink-Halle 800



21372. ☒ 1899 Moldava, M oldau i. Böhmen; Gasth 4000

Kérjük telefonos és írásbeli ajánlatait időben adja le!



21373. * Olomouc, Olmütz; Kloster Hradisch, Hra 1400



21374. ☒ Opava, Troppau; Franz Josef Platz / Fra 1400



21375. ** cca. 1947 Ostrava, Zimní stadion Josef 1200



21376. ☒ Pernštejn, Perstyn; Hrad / castle (EB) T3 1200



21377. ☒ Pilsen, Pilsen; Obchodní akademie / trad 1200



21378. * Pilsen, Pilsen; Skodovy závody / Skoda w 2000



21379. ☒ Pilsen, Pilsen; Handels- und Gewerbekam 1400



21380. ☒ Potstyn, Pottenstein; Annenske 1000



21381. ** Praha, Prag; Husov pomnik / The Jan H 1400

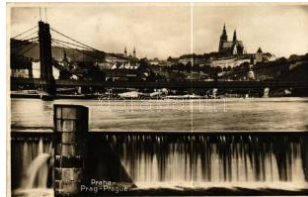

21382. ** Praha, Prag; barrage dam on the Vltav 1600



21383. ** Praha, Prag; general view, with Vltava 1600



21384. ☒ Praha, Prag; Pohled ze sadu letensky 1400



21385. ☒ 1899 Praha, Prag; Der Wycsehrad / the V 1400



21386. ** Praha, Prag; Da liborka-Gässchen / stre 2000



21387. ☒ Praha, Národní M useum (EK) T2/3 800



21388. ** Praha, Gruss a us Prag; Das Radetzky 1200



21389. ☒ Praha, Staromes tská mostecká vez / old 1000



21390. ☒ Praha, Prasna brana / Powder Tower s: 1000

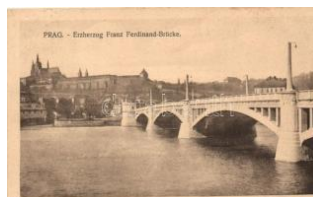

21391. ☒ Praha, Prag; Erzherzog Franz Ferdinand 1000



21392. ☒ Praha, Prager Venedig / Benátky T2 1000



21393. ☒ Praha, Der Hirschgraben, Verlag M. Reic 1000



21394. ** Praha, Národní divadlo / theatre T1/2 1000



21395. ** Praha, Podskalerstrasse / Podskalská 1000



21396. ☒ Praha, Gruss aus Prag; Das Radetzky M 1200



21397. ☒ Praha, Gruss aus Prag; Háleks Monume 1200



21398. ** Praha, Pozdrav z Prahy; Novy most cis 1000



21399. ☒ Praha, Prague; Hradschin / Hradcany, th 1400



21400. * Praha, Prague; Arcrbiskupsky palác / Arc 1600



21401. ☒ Praha, Prag; Altstädter Ring und Teinkir 1000



21402. ☒ Praha, Prag; Pohled s nábreží Rudolfova 1000



21403. ☒ Praha, Prag; Rozhledna na Petrine / Loo 1800



21404. ☒ Praha, Gruss aus Prag; Café Restaurant 1400



21405. ☒ 1899 Praha, Prag ; Na Příkopy, Graben (f 1000



21406. ☒ Praha, Prag; Alts tädter Ring / old town stre 800



21407. ☒ Praha Smíchov; A lbrechtské kasárny / mi 1000



21408. ☒ Reporyje v zime (Praha) / town view in w 1400



21409. ☒ Sazená; school, W WI memorial, bridge (E 3000



21410. ☒ Stará Dubá nad S ázavou, Hrad, Fotograf 1000



21411. ** Teplice; Blick vo w Schweissjäger / gene 1400



21412. ☒ Teplice, Teplitz-S chönau; Franz Joseph- 1200



21413. ☒ Teplice, Bad Tep litz-Schönau; General V 2000



21414. ☒ Ústí nad Labem, Aussig; Burguine Schr 1400



21415. * Varnsdorf, Warns dorf im Böhmen, Kunst 1000



21416. ☒ 1934 Volesovice u Kamenice (Praha-vyc 1600



21417. ☒ Zleby, Nadvori v knizecim zamku / court 1400



21418. * Znojmo, Znaim; G esamt-Ansicht, Phot. v. 1000



21419. ** Willemstad, Syn agoge Mikwé Israel / sy 5000



21420. ☒ Cairo, street view , folklore; M.N. Vulcania 1400



21421. ** Cairo, Charech -El-Kamel / street, shop 2000



21422. ☒ Turun Linna, Abo Slott / Turku Castle (EB1000



21423. ☒ Amboise, Les Ro ches, Habitations Trogl 1600



21424. ☒ Amiens, Cathedr ale D'Amiens, Le Porch 1400



21425. ☒ Amiens, Le Musé e / museum T2 1800



21426. * Bailleul, Maison d e Santé, Grille d'entrée 2000



21427. ☒ Bourbonne-les-B ains, Etablissement The 2400



21428. * Dijon, La Synagog ue T2 4000



21429. ** Dontrien; railwa y station damaged duri 1600



21430. * Flavy-le-Martel; 'L a France reconquise' L 2000



21431. ☒ Fontainebleau 17 50 (b) T4 1000



21432. ☒ La Baule, Place d e la Victoire, Hotel Rich 2000



21433. ** La Ferté-St.-Au bin, Tuilere Mécanique 4000



21434. ** La Baule-Les P ins, Hotel Bachelier, au 2400



21435. ** Lassigny, 'Le re gioni francesi liberate', 1400



21436. ☒ Le Tréport, Le Qu ai / quay, SS 'La Ville d 2000

Rengeteg érdekes tétel az egyéb gyűjtési területek anyagában!



21437. ** Le Tréport, La Terrasse, Le Funiculai 1800



21438. ** Lille, Le Théâtre et la nouvelle Bourse / 2200

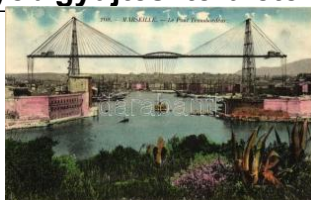

21439. ** Marseille, Le Pont Transbordeur / port, 1600



21440. * Meuse, Gourbis a u Front / huts in the fron2000



21441. ** Modane, Gare e t Fort du Replat / rail 1600



21442. ** Modane, Papet eries du Mont-Cenis / p 2400



21443. ** Nancy, Marché Couvert, Eglise Saint-S1600



21444. ☒ Noyers, La Place et la Porte de la Ville, C1600



21445. ** Paris, Cimetière Père-Lachaise, Monum1600



21446. * Paris, Boulevard d e la Gare / street to the 1600



21447. ** Paris, La Gare du Nord / The Northern 1400



21448. ☒ 1900 Paris, Expo sition Universelle, Amé 2000



21449. ☒ Paris, Crédit Lyon nais / Bank, one of the 4000



21450. ** Paris d'Autrefoi s, Rue Gallot / street T2 1600

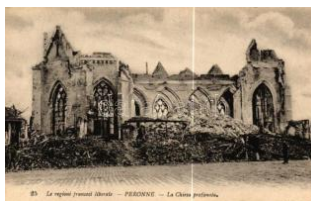

21451. ** Peronne, 'La re gioni francesi liberate' L 1400



21452. * Roanne, Rue du L ycée, Le Phenix / stree 1600



21453. ☒ 1908 Roanne, Gr and Concours Musical 1600



21454. ☒ Saint-Christophe -le-Jajoulet, Chateau de 2000



21455. ** Sedan, La Syna gogue (fl) T2/3 4000



21456. * Sedan, Avenue e t la Synagogue (EK) T2 4000



21457. ☒ Solesmes, Vue g enerale de l'abbay et V 2200



21458. ** Strasbourg, Str assburg; 'La petit Franc 1400



21459. ☒ Stenay, Artillerie Kaserne / Artillery Barra1800

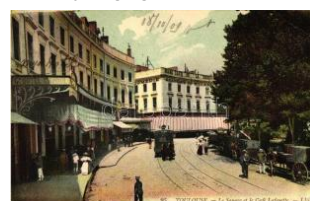

21460. ☒ Toulouse, Le Squ are et le Cafe Lafayette 1900



21461. ☒ Vernon, Vernonn et (Eure); Chateau des 2000



21462. ☒ Vernon (Eure); R uines du Vieux Pont / R 2200

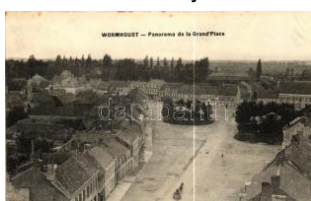

21463. * Wormhoudt, Pano rama de la Grand'Place 2200

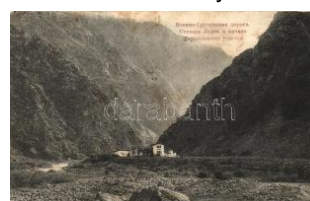

21464. * Lars, Voyenno-Gr uzinskaya doroga / The 1000

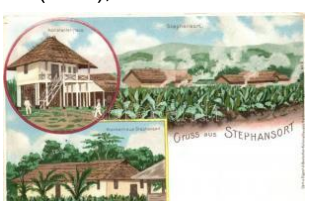

21465. ** Stephansort, Kr ankenhaus, Assistenten2000



21466. ☒ Amsterdam, Dam rak met De Beurs / stre 1400



21467. ☒ Zandvoort, Stran d en Zee / beach with s 1400

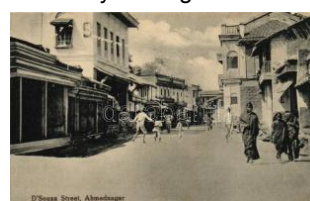

21468. ** Ahmednagar, D 'Souza Street, folklore (2000



21469. ☒ Varanasi, Benares; The Administration Pa 1000



21470. ** Haifa, Beirut, Jaffa, floral; Hermann Hill 2000



21471. ** Jerusalem, Arc de l'Ecce Homo / arch, 1800



21472. ** Jerusalem, Le Saint Sépulcre, La pierre 1800



21473. ☒ Tiberias, view of the town and the Kinne 1200



21474. ** Hakone, The jetting crater of Owakidan 1200



21475. ** Hikone Castle, Li Naosuke bronze stat 1400



21476. ** Johzan Ravine, Hokkaido, The recreat 1600



21477. ** Kamikochi, Natural Park (EB) T3 1200



21478. ** Minato, Tokyo; Sengaku-Ji temple, The 1600



21479. ** Nagoya, Bronze statue of Toyotomi Hid 1600



21480. ** Nikko, Toshogu interior T2 1800



21481. ** Nikko, Oku-sha of Toshogu / grave of I 1800



21482. ** Nikko, Tachikannon temple T1/2 2000



21483. * Nikko, Iron bridge of Cable car line to Ake 2000



21484. ** Okayama, Kora kuen (EK) T2/3 1600



21485. ** Osaka, Temple Shitennoji T1 1600



21486. * Osaka, general view, Japanese rowing te 1600



21487. * Osaka, Prefecture 1 Office commanding O 1800

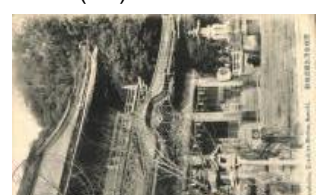

21488. ** Sanuki, Asahi-sha, Kotohira Shrine T2 1800



21489. ** Sengaku-ji, Museum of the Forty-seven 1600



21490. ☒ Shiogama, Shrine, Wurasaka (EK) T2/3 1600



21491. * Shizutama-shrine, main building and the 1800



21492. * Tenri, University buildings T1/2 3000



21493. * Tokyo, Hibiya Park, flower-bed T2 1200

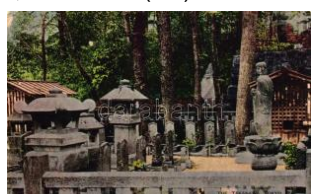

21494. ** Tokyo, Takanawa (EK) T2/3 1800



21495. ** Tokyo, Yasukuni Shrine, cherry blossom 1400



21496. ** Tokyo, Chiyoda, Sakurada gate T1 1800



21497. * Tokyo, Glycines at temple of Kameido / 1400



21498. ** Tokyo, Nihonbashi Bridge and Mitsuko 1600



21499. * Tokyo, The Yasukuni shrine (EK) T2/3 1000



21500. ** Tokyo, The Ryo goku-bashi bridge, stea 2000

Lindner és Kobra termékek teljes választékban megrendelhetők irodánkban vagy



21501. ** Tokyo, Meiji Shrine, Imperial resting r 1600



21502. ** Towada, National park, Jikomoku rock 1800



21503. * Tsuruga, Main shrine of Kanegasaki shri 2000



21504. ** Uji, Anata T1 1800



21505. * Usa Hachiman, monument T1/2 2000



21506. ** Wakura, Mount Hiyori, memorial house 2200



21507. ** Yabakei T2/3 1400



21508. ** Yabakei T2 1400



21509. ** Yabakei T1 1400



21510. ** Yabakei T2 1600



21511. ** Yokohama, Cerisiers en fleurs / cherry 1600



21512. ** Yokohama, Japanese temple (gluemar 1800



21513. ** Kamerun, Factori am Kamerunfluss, vis 2000



21514. ** 1898 Kamerun, German colonial postc 2000



21515. ** Victoria am Kamerunberg, German colo 2000



21516. ** Lake Louise, Alberta; Swiss Chalet at S1400



21517. ** Port Arthur, Ryojun; Monument of Su S 2000



21518. ** Port Arthur, Ryojun; Nogi's Monument o 1600



21519. ** Port Arthur, Ryojun; Kakorie, Naval Brig 1800



21520. ** Port Arthur, Ryojun; war monuments T1 1400



21521. ** Port Arthur, Ryojun; The Spot where se 1600



21522. ** Port Arthur, Mount Hakugyokuzan, Mo 2000



21523. * Bielsko-Biala, Bieltz; Luschkagasse / str 2000



21524. 1914 Kalisz, Kalisch; Plac sw. Jozefa w c 2600



21525. 1 Korsze, Korschen; Bahnhof nach der Zer 3400



21526. 1 Kraków, Krakowa; Wawel, Kopiec Kosciu 4000



21527. ** Kraków, Teatr i m. J. Slowackiego / Jul 1600



21528. 1 Krakow, Dworzec kolejowy, Bahnhof / ra 2000



21529. * Miedzygórze, Wölfelsgrund; Spitzberg, K 1400



21530. 1 Niedzica w Pieninach, artist signed (smal 1000



21531. * Niwka, Dreikasier reichsecke, Blick nach 2600



21532. 1 Pieniny, Cukrová hora / Zuckerspitze / m 2000



21533. * Przemysl, Mosty na Sanie / bridge above 1000



21534. * Przemysl, Garnisonkirche / church (EK) 1600



21535. ** Szklarska Poręba, Schreiberhau / Ries 1000



21536. ** Swinoujście, Ostseebad Swinemünde; 2400



21537. ** Wrocław, Breslau; Ausstellung zur Jahr 1600



21538. [E] Riga, Russian Theatre (EK) T2/3 2600



21539. [E] Riga, Polytechnical Institute, laboratory (5000



21540. * Fürstenstein, Gafleispitze von der Kuhgr 1200



21541. ** Echternach, Din gstuhl / street T2 1600



21542. [E] 1899 Luxembourg, Vue prise du Pont du 1600



21543. [E] Luxembourg, Neuenweg / road T2 1600



21544. * Bistrica, Campment / camp (EK) T2/3 1600



21545. * Bitola, Monastir; fountain, follore (fl) T2/3 1600



21546. * Bitola, Monastir; Rue de Roi Pierre / stree 2200



21547. ** Bitola, Monastir; T2 1600



21548. [E] Bitola, Monastir; monastery interior T2 1400



21549. ** Mexico City, Cathedral (b) T4 1000



21550. * Monte Carlo, ships, J. Velten 466. litho s: 2000



21551. [E] Becici, Baosic; coast T2/3 2000



21552. [E] Dobrota nod Kotor T2 3000



21553. [E] Kotor, Cattaro (EK) T2/3 1800



21554. [E] Kotor, Cattaro; People in National costu 3000



21555. * Kotor, Cattaro; photo T2/3 1200



21556. * Lovcen serpentine, Cirigovic photo T1/2 1200



21557. * Meljine, Meljina; view with the beach (r) T 1400



21558. [E] Perast, Perasto; view of the coast, steam 1400



21559. * Skurda, Fluss / Rjeka / river (Rb) T2/3 1400



21560. ** Frinton-on-Sea, Promenade and beach 2000

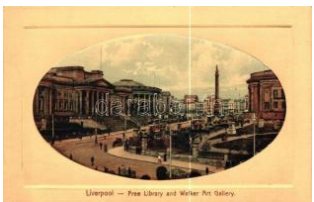

21561. ** Liverpool, Free Library and Walker Art 1800



21562. ** Liverpool, Queen Victoria Memorial T2 1800



21563. ** London, Tower Bridge, SS Vidar T1 1400



21564. [E] London, Ludgate Circus, Peck's Lever W1400

Az árverési tételek színes képekkel a darabanth.com oldalon!



21565. ** London, St. John's Gate, Clerkwell, ho **2200**



21566. * Lydford, Lidford; The Manor Hotel T2 **2000**



21567. ☒ York, Old toll house and old water tower, **1600**



21568. ☒ Allgemene Elektricitäts-Gesellschaft, El **2000**



21569. * Unknown town, Bierbrauerei und Gastha **4000**



21570. * Aachen, Kaiserplatz, Rathaus, Pontthor, E**3000**



21571. ☒ Addorf, Schloss, Original-Fliegeraufnahme **1400**



21572. ** Anholt, Schweiz, folding card T2 **2000**



21573. * 1901 Augsburg, Offizielle Festkarte, XVI. **5000**



21574. ** Bad-Aachen, Rathaus, Kaisersaal / To **1600**



21575. ☒ Bad Elster, hotel, church (EB) T3 **1400**



21576. ** Bad Ems, Bismarcksäule / monument **2000**



21577. * Bad Kreuznach, Partie an der Nahe / view **1400**

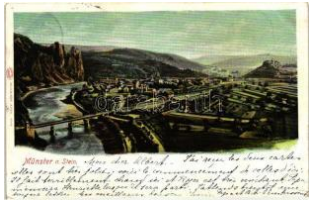

21578. ☒ Bad Münster am Stein-Ebernburg; gener **1400**



21579. * Bad Nauheim, Mühlentempel, Parkstrasse, **2600**



21580. * Bad Reichenhall, Predigtstuhlbahn Stütze**1200**



21581. ** Bad Schandau an d. Elbe, Hotel Engel **1400**



21582. * 1913 Bad Wörishafen, spa, group photo **1600**



21583. ☒ Bayreuth, Schlossspartie / castle T2 **2000**



21584. ☒ Benediktbeuern, Kgl. Genesungsanstalt **1800**



21585. ☒ Berlin, Schauspielhaus, Gendarmenmark **2600**



21586. ☒ Berlin, Herkules Brücke, Albrechtshof, Ca **2600**



21587. ☒ Berlin, Schlossbrücke, Ruhmeshalle, De **2600**



21588. ☒ Berlin-Charlottenburg, Reichsakadeime **3000**



21589. ** Berlin, Neue Wache / castle guard T1 **2000**



21590. ☒ Berlin, Schlossplatz mit Blick auf Königstr **1200**



21591. ** Berlin, Reichstagsgebäude zu Berlin, E **1400**



21592. ** Binz, Ostseebad / beach, bathing peop **1200**



21593. ** Bochum, general view with railway trac **2000**



21594. ☒ Bremen, Rehbrunnen / fountain, 'Heimatg **1400**



21595. ** Bremen, Roland m. Marktplatz / statue, **2000**



21596. * Bückeburg, Neues Palais, Schloss, Land **2800**



21597. ** Carlsberg, Karlsberg; shop of Franz Ste 4000



21598. ** Carlsberg, Karlsberg; Steingasse / str 2200



21599. ☒ Chemnitz, Neues Rathaus / town hall T2 1600



21600. ☒ 1896 Dachau, folklöre, Öttmar Zieher flo 3000



21601. ** Dortmund, Luisenhospital / hospital T1 2000



21602. ☒ Dresden, Zwinger, litho T2 2200



21603. ** Düsseldorf, Apo llotheater / theatre, Aqu 2600



21604. ** Ehrenbreitstein, pontoon bridge T2 1400

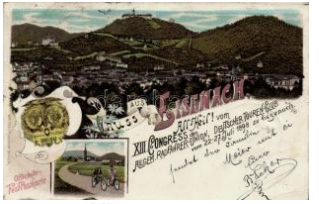

21605. ☒ 1898 Eisenach, A II Heil vom XIII. Congre 2400



21606. ** Erlangen, Neue Infanterie-Kaserne / m 1600



21607. ** Essen, Synagoge, Jahrhundertbrunne 3000

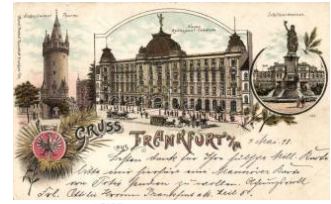

21608. ☒ 1898 Frankfurt, Eschenheimer Turm, N 3000



21609. ☒ Frankfurt am Main, Hauptstamt und Ob 1600



21610. ** Frankfurt am Main, Löwenplätzchen / s 1800



21611. ☒ Frankfurt am Main, Eschenheimer Turm 1400



21612. ** Freiburg im Breisgau, Alte Burse, Altde 2400



21613. ☒ Freilassing, 'Deut schlands schönster Ge 2000



21614. ** Freising, Kaserne Erg. Btl. / military ba 2000



21615. ☒ Friedrichsruh, Sc hloss, Fürst Bismarck / 3000



21616. ☒ Fürth, Feld-Artillerie Kaserne / military ba 2000



21617. ☒ Füssen, general view with the castle (EK 1400



21618. ** Giessen, Alte Kaserne / old barracks, G1800



21619. ** Görlitz, railway viaduct between Germa 1400



21620. ☒ 1897 Göttingen, A uditorium, Bismarck Th 4000



21621. ☒ Grafenwöhr, Artillerie und Stallager / Art 1600



21622. ** Halle an der Saale, Leipziger turm / tow 1600

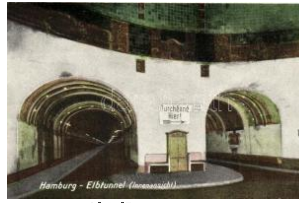

21623. ** Hamburg, Elbtunnel / river tunnel interi 1200



21624. ** Hamburg, stree t, shop of Cajar & Lenz 1800



21625. ** Hamburg, Rath aus-Hotel, Restaurant H2000



21626. * Heilbad Heiligens tadt, Neunbrunnen / res 1600



21627. ☒ Karlsruhe, Ausstellungsgebäude / exposi 1000



21628. * Kernen, Aussichts turm / lookout tower (EK2000

Lindner és Kobra termékek teljes választékban megrendelhetők irodánkban vagy



21629. ☒ 1898 Knorrhütte, rest house, B. Johann 1400



21630. ☒ Koblenz, Coblenz; Partie aus den Rheina 1400



21631. ☒ Krottenkopf, Unterkünfthütte / rest hous 1600



21632. ✱✱ Kulmbach, aerial view of the castle (EK 1400)



21633. ☒ Loschwitz bei Dresden, Bergschwebebahn 1800



21634. ☒ Magdeburg, Stadttheater / theater, 'Verm 1400



21635. ✱✱ Marburg, Vierhundert Jahre Philipps-Universität 1400

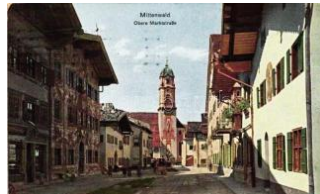

21636. ☒ Mittenwald, Oberer Marktstrasse / upper market 1400



21637. ✱✱ Mittenwald (worn edges) T2/3 1400



21638. ☒ Mittenwald, general view with church, Ho 1400



21639. ☒ München, Gruss vom kgl. Hofbrauhaus / 1600



21640. ✱✱ München, Serie I. 1. Verlag von Wezel 2000



21641. ☒ München, Marienplatz / square, tram, clo 1400



21642. ✱✱ München, Luitpold-Kreisoberrealschule 1200



21643. ✱ München, Corps-Haus-Makaria / Germania 2000



21644. ☒ München, Mathäserbrauerei / brewery (E1600)



21645. ☒ München, Rathskeller / restaurant interior 2200



21646. ☒ 1897 Nedlitz, F. Buge's Restaurant zur R 3000



21647. ✱✱ Neuburg an der Donau, Schlosskasern 2000



21648. ☒ Nürnberg, Burg von Süden / castle, Kuns 3000



21649. ☒ Nürnberg, Der Schöne Brunnen / The beautiful 1400



21650. ✱✱ Oberammergau, Kriegerdenkmal / WW 1800



21651. ✱✱ Porta Westfalica, Denkmal Kaiser Wilhelm 3000



21652. ☒ Schwangau, Schloss Neuschwanstein / 3000



21653. ☒ St. Bartholomä am Königssee, St. Bartho 1000



21654. ☒ 1932 Stuttgart, Altes Schloss nach dem 2400



21655. ☒ Stuttgart, Schlossplatz mit altem Schloss 1400



21656. ✱✱ Wendelstein, Der Gipfel / mountain hill 1600



21657. ☒ Wiesbaden, Kurhaus - Gartenansicht / spa 1400



21658. ✱✱ Wiesbaden, Nassauisches Landestheater 1200

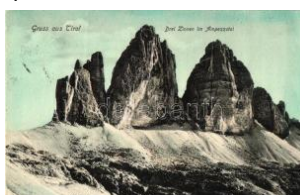

21659. ☒ Ampezzotal (Tiro), Drei Zinnen / mountain 1200



21660. ☒ Avigliana, Convitto del Sacro Cuore / boarding 4000



21661. ** Bologna, Il Littoriale / stadium, football f 1200



21662. ** Bolzano, Bozen ; (Tyrol), Piazza delle E 1600



21663. ☒ Bormio, Bagni nuovi / new spa (EK) T2/3 1000



21664. ☒ Brenner (Tirol); Höhen-Kurort / upper hea 1400



21665. ** Brescia, Via Trieste; construction site T 1000



21666. ** Brescia, Via Alessandro Volta / street T 1000



21667. ** Canazei in Fassa (Tyrol) T1 1600



21668. ☒ Capri, Grotta Azzurra / cave T2/3 1000



21669. * Castelli di Cannero, J. Velten's Cartoline 2000

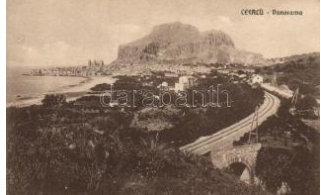

21670. ☒ Cefalu, Panorama / view T2 1800



21671. * Cesana Torinese, Via Nazionale / street v 2000



21672. ** Chioggia, Porta Garibaldi / gate T1 1200



21673. * ☒ Chiusa, Klausen in Tirol; Haspinger 11000



21674. ** Chiusa, Klausen in Tirol (?) Vidám társ 3000



21675. ☒ Chiusa, Klausen (Tirol) Uri társaság (Jos 3000



21676. ☒ Chiusa, Frag (Klausen) (Tirol) the house 4000



21677. ** Cortina d'Ampezzo, Mt. Tofana, Hotel V 1400



21678. ** Cortina d'Ampezzo (Tyrol); shop of Alu 2400



21679. ** Firenze, Florence; Piazza della Signor 1600



21680. ** Firenze, Florence; Via Tornabuoni / str 1200



21681. * Fortezza, Franzenfeste (Tirol); general vie 1400



21682. ☒ Gloggnitz, Bahnhof / Railway Station T2 2000



21683. ☒ Gorizia, Görz; Veduta dal Castello / view 1000



21684. ** Grado, Stadtteill, Via Stefania / street (3600



21685. ☒ Grado; street (EK) T2/3 1400



21686. ☒ Lecco, panorama card T2/3 2400



21687. ☒ Lenno, Lago di Como, Balbianello, Villa 1200



21688. ☒ Levico, Grand Hotel T2 1000



21689. * Livorno, port, steamships (Rb) T2/3 1200



21690. ** Lovere, Lago d'Iseo; Facciata del Conv 1000



21691. ☒ Malcesine, Hofku nstanstalt Eckstein & S 2000



21692. ☒ Merano, Meran (Tirol); Die landesfürstlich 1000

Az árverési tételek színes képekkel a darabanth.com oldalon!



21693. ** Merano, Merano (Tyrol); Gilfanlage, Ze 2000



21694. ☒ Merano, Merano (Tyrol); Passegiata Gilf / 1600



21695. ☒ Merano, Merano (Tyrol); Casino Nuovo / ne 1600



21696. ☒ Merano (Südtirol) colla punta Ziel vista d 1400



21697. ** 1908 Messina, dopo il terremoto, Palaz 2200



21698. ☒ Mestre (Venice), Via Paulucci / street T2 1000



21699. ** Milano, Milan; Palazzo della Ragione / 1600



21700. ** Milano, Milan; Interior of the Scala The 1400



21701. ☒ Milano, Milan; Piazza del Duomo / cathed 1400



21702. ☒ 1906 Milan, Milan; Esposizione di Milan 3000



21703. ☒ Montecatini Terme, Bagni di Montecatini 2400



21704. ☒ 1898 Naples, Napoli; Il Vesuvio / Mount 2000



21705. ** Naples, Napoli; Macchietta, Sul mare / 2000



21706. ** Naples, Napoli; Lazzaroni Napoletani / 2000



21707. ** Naples, Napoli; Piazza Trento Trieste, 1400



21708. ** Naples, Napoli; Rotonda di Via Caracc 1400



21709. * Naples, Napoli; Pescatori che tirano le re 2000



21710. ** Omegna, Lago d'Orta / view from the O 2000



21711. * Peschiera del Garda, Caserma Carlo Alb 2400



21712. ** Pisa, Campanile e Torre Pendente / th 1400



21713. ** Pisa, Piazza dei Cavalieri, Palazzo Con 1400



21714. ☒ Predil Pass, Passo Predil and the Manga 2200



21715. * Ridanna, Ridnaun (Tyrol) Mulatózó társas 4000



21716. ☒ Riva del Garda, Panorama / general view 1200



21717. * Rome, Roma; Kosmos 13. litho s: Geige 2400

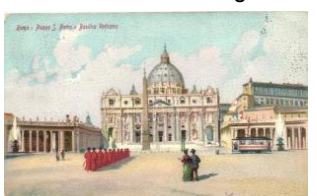

21718. ☒ Rome, Roma; Piazza S. Pietro e Basilica 1000



21719. ** Rome, Roma; Villa Borghese, Un Viale 1600



21720. * Rome, Roma; Hotel Alexandra, automob 1600



21721. ** Rome, Roma; Hotel Savoia, Villa Borgh 1400



21722. ** Rome, Roma; Monumento a Giuseppe 1000



21723. ** Rome, Roma; Castel S. Angelo / castle 1000



21724. ** Rome, Roma; Villa Borghese - Il giardin 1600



21725. ** Rome, Roma; Isola Tiberina ora di S. B 1200



21726. * Rome, Roma; La Via Appia, veduta da S 1200



21727. * San Gimignano, P; piazza della Cisterna, Ho 1600



21728. ☒ San Leonardo in Passiria / St. Leonhard 2000

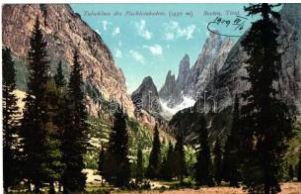

21729. ☒ Sesto, Sexten (Tirolo); Talschluss des Fis 1400



21730. ** Sestri Levante, Grand Hotel Jensch T2 1400



21731. ☒ Siusi allo Sciliar, Seis am Schlern, Santh 1400



21732. ☒ Solda, Sulden (Tirolo); The new church T 1600



21733. ** Taranto, Arsenale Militare Marittimo / m 2200



21734. ☒ Taranto, Pescheria, giardini d'ostricoltura 2400



21735. ☒ Terni, Cascata delle Marmore / Marmore 1200



21736. ☒ Tivat, Teodo (EK) T2/3 1800



21737. ** Tivoli, Acqua Albule, Vasca non nuotata 1000



21738. ** Tivoli, Koncertsalen / concert hall, by n 1400



21739. * Trieste, Vista del Mare / view of the harb 1600



21740. ☒ Trieste, general view (EK) T2/3 1400



21741. ** Trieste, Piazza Grande / main square, 1600



21742. * Trieste, Barcola / port, sailing ship (worn) 1600



21743. ** Trieste, Canale (17,6 cm x 6,3 cm) T2 1600



21744. ** Trieste, Miramare, cannons (17,6 cm x 1600)



21745. ** Trieste, Piazza Carlo Goldoni / square, m1800



21746. ** Trieste, Port, SS Miramare (17,6 cm x 6,3) 1600



21747. ☒ Torino, Turin; Corso e Monumento Vittor 1800



21748. * Torino, Turin; Chiesa Reale di Superga e 1800



21749. ☒ Torino, Turin; Castello del Valentino / ca 1800



21750. ☒ Torino, Turin; Piazza Vittorio Emanuele / 1800



21751. ** Trento, Castello del Buon Consiglio / ca 1400



21752. ☒ Varazze, Spiaggia / beach, bathing peop 1400



21753. ☒ Venice, Venezia; Palazzo Rezzonico / p 2000



21754. * Venice, Venezia; Porta della Carta / gate 2200



21755. ☒ Venice, Venezia; Cortile del Palazzo Du 2000



21756. ☒ 1898 Venice, Venezia; E. Bernardi & Co. 2000

Lindner és Kobra termékek teljes választékban megrendelhetők irodánkban vagy



21757. ☒ Venice, Venezia ; Canal Grande, night, I 2000



21758. ☒ Venice, Venezia; La Loggetta ai piedi de 1600



21759. * Venice, Venezia; Chiesa S. Marco / St. M 1400



21760. ☒ Venice, Lido-Venezia; Viale riservato al T 1400



21761. * Venice, Venezia; Rio Contarini / at night (s 800



21762. * Venice, Venezia; Piazza S. Marco (Rb) T 1000



21763. ☒ Venice, Venezia; Torre dell' Orologio / cl 1600



21764. ** Venice, Venezia ; Lido, S. Maria Elisabe 1200



21765. ** Venice, Venezia ; Porta dell'Arsenale (X 1800



21766. ** Verona - 9 old p ostdcards 1000



21767. ** Verona, Piazza delle Erbe / market squ 3000



21768. * Verona, Piazza Erbe / fruit market, shop 2400



21769. ☒ Verona, Piazza delle Erbe e Mercato / fr 1800



21770. ** Ventimiglia, La Mortola, "They of Italy s 2000



21771. ** Viareggio, Bagni / beach T1 2000



21772. * Vipiteno, Sterzing (Tyrol); Macelleria Fric 1800



21773. * Kislovodsk, general view (EK) T2/3 2600



21774. ** Saint Petersburg, Peterhof Palace T1/ 1200



21775. ** Saint Petersburg, Alexandre III museum 1600



21776. ** Saint Petersburg, steamship T1/2 1600



21777. ** Saint Petersburg, Kasan Cathedral T2/ 1400



21778. ** 1936 Bethlehem , Mögen die Glocken der 800



21779. * Panama, old French excavator now in us 3000



21780. ☒ Bucharest, Bukarest; Calea Victoriei / str 2000



21781. ☒ 1899 Bucharest, Bucuresci; Palatul Reg 2800



21782. ☒ 1898 Bucharest, Bucuresci; Biserica Lut 2800



21783. * Calafat, Hotel Marincu, Pavilion din Grad 3600



21784. ☒ Curtea de Arges, monastery (gluemark) 2800



21785. ** Bougainville, Mission des Peres Marist 1400



21786. ** Ávila, Basilea de San Vicente T2 1400



21787. ** Ávila, Academia de Intendencia Militar / 2400



21788. ** 1929 Barcelona ; Plaza de Espana y La 1400



21789. ** 1929 Barcelona, Expositi6n Internacion 1000



21790. ☒ Bosost, Vista Panoramica - valle de Ar6n 1000



21791. ** C6rdoba, Merquita, Capilla lateral del M 1600



21792. ** Granada, Alhambra; Interior de la Sala Bra; 1400



21793. ** Granada, Alhambra; Sala de Reposo de 1200



21794. ** Granada, Alhambra; Patio de la Alberca 1400



21795. ** Hondarrabia, Fuenterrabia; Calle mayo 2000



21796. ** Madrid, Museo del Prado / Art museum 1400



21797. ** Madrid, Hotel Nacional (EK) T2/3 3000



21798. ** Madrid, El Escorial, Panteon de Infante 1600



21799. ** Madrid, El Escorial, Habitation de Felipe 2000



21800. ** Madrid, El Escorial, Interior of the temple 1600



21801. ** Madrid, El Escorial T1 1400



21802. ** Palma de Mallorca, Plaza de Toros / bu 1600



21803. ** Ronda, Santa Maria la Mayor / church T 1600



21804. ** Salamanca, Universidad, Catedral de C 2000



21805. ** San Sebastian, Balneario de la Perla, 1400



21806. ** San Sebastian, Nueva Plaza del Toros 1800



21807. ** San Sebastian, Castle in the island T2 1400



21808. ☒ San Sebastian, Palacio de Miramar / palace 1400



21809. ** San Sebastian, Puente Reina Maria C 1600



21810. ** San Sebastian, beach T1 1600

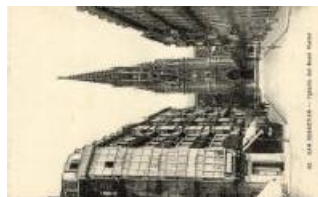

21811. ** San Sebastian, Yglesia del Buen Pasto 1600



21812. * Segovia, cathedral, Main square T2 1600

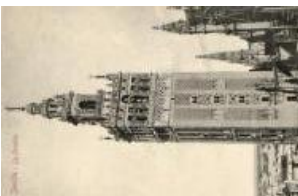

21813. ** Sevilla, La Giralda T1 1400



21814. * Valencia, Torres de Cuarte / tower (EK) T 1600



21815. ** Zaragoza, Un grupo de baturricos / a group 1600



21816. ** Andermatt gegen die Furka / general view 1400



21817. ** Bern, Vouga & Cie No. 05. litho T2 1600



21818. ☒ Bern, Marktplatz mit Parlament / market 1600



21819. ** Bern, view detail with church (worn edge) 1400



21820. ☒ Bern, Gurtenbahn un Hotel Gurten-Kulm 1800

Lindner és Kobra termékek teljes választékban megrendelhetők irodánkban vagy



21821. ✉ 1898 Flüela, Waasserfall, Hospiz, Schwabach 3000



21822. ✉ Geneva, Geneve; Rue du Mont-Blanc, M 1400



21823. ✱✱ Geneva, Geneve; Jardin Anglais / park 1600

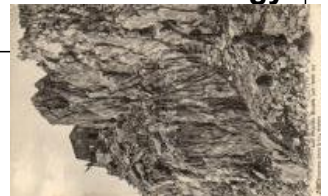

21824. ✱ Grands Mulets, rest house, mountain climber 1800



21825. ✱ Ilanz, Postplatz / square, church (EK) T2/ 2400



21826. ✱✱ Interlaken, Kato lische, protestantische 1400



21827. ✱ Lausanne, Place St. Francois / square, c 1600



21828. ✱✱ Lucerne, Luzern; Wasserthurm / water tower 1600



21829. ✱✱ Lucerne, Luzern; Kapellbrücke / chapel 2000



21830. ✱ Cca. 1913 Lucerne, Luzern; Nach den Br 2400



21831. ✱✱ Montreux, Jardin du Kursaal / spa garden 1600



21832. ✱✱ Mount Pilatus, Kabinenstation Frey & Soeh 2000



21833. ✱✱ Murrenbahn und Jungfrau / funicular T 1600



21834. ✱✱ Rheinfall, Hotel Rheinfall bei Beleuchtung 2000



21835. ✉ Rigi-Kaltbad, Jugendherberge, Hotel Ede 1400



21836. ✱✱ Seelisberg, Treibhaus, tavern (EM) T4 900



21837. ✉ Solothurn, Einsiedelei T2/3 1000



21838. ✱✱ Vitznau, Vouga & Cie No. 31. litho T2 1600



21839. ✱✱ Zürich, Bahnhofplatz, Alfred Escher-De 1600



21840. ✉ Zürich, Zeughauskeller / restaurant, interior 1800



21841. ✱✱ Zürich, Bahnhofplatz, Alfred Escher-De 1000



21842. ✱ Belgrade, National Bank T2 1400



21843. ✱ Belgrade; Regi konak / the old konak (EB) 1200

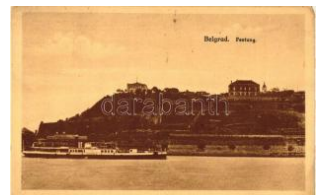

21844. ✉ Belgrade, Festung / fortress, steamship, 1600



21845. ✉ Belgrade, Beograd; Kraljev dvor na Dedi 1400



21846. ✱ Belgrade, Academie des Sciences / Acad 2000



21847. ✱✱ Belgrade, New Royal palace T2 1200



21848. ✱✱ Belgrade, Hotel Moscow T1/2 1600



21849. ✱✱ Belgrade, Office of the President's house T1/2 1600



21850. ✱✱ Belgrade, Theatre T1 1400



21851. ✱✱ Belgrade, Royal palace T1 1600



21852. ✱✱ Belgrade, Royal palace T1 1600



21853. Cestobrodica, river, tunnel (EK) T2/3 **1200**



21854. Singapore, Chinatown, Telok Ayer, Chin **1600**



21855. Ajdovscina, Ajduscina, Haidenschaft; Hau **4800**



21856. Brezice; street, censorship cancellation **2600**



21857. Dunaj T2 **2 000**

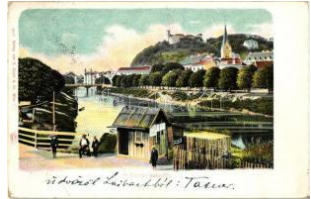

21858. Ljubljana, S. Jakobs nabrežja / quay (EK) **2000**



21859. Rogaska Slatina, Rohitsch-Sauerbrunn; **1600**



21860. Constantinople, Mosquée St Sophie / m **2000**



21861. Constantinople, Corne d'Or T2 **2000**



21862. Constantinople T1 **1600**



21863. Constantinople, Istanbul T1 **1000**



21864. Constantinople, Maiden's Tower T1/2 **1600**



21865. Constantinople, Ministry of War T1/2 **1600**



21866. Constantinople, Mosque du Sultan Ahme **1200**



21867. Constantinople, Mosquées du Sultan A **1200**



21868. Constantinople, interior of Süleymaniye **1400**



21869. Constantinople, Kariye Mosque T1 **1200**



21870. Constantinople Golden Horn (EK) T2/3 **1000**



21871. Constantinople Hippodrome, German Fo **1000**



21872. Constantinople, Nuruosmaniye Mosque **1600**



21873. Constantinople, Sultan Ahmed mosque **1600**



21874. Constantinople, Süleymaniye Mosque, G **2000**



21875. Constantinople, Ministry of War T1 **1200**



21876. Constantinople, St. Sophie (EK) T2/3 **1200**

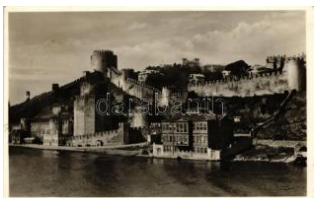

21877. Constantinople, Roumeli Hissar, Bosporu **1200**



21878. Constantinople, Palais de Beylerbey / P **1200**



21879. Constantinople T2 **1 000**



21880. Constantinople, Istanbul; Beyazit Squa **1000**



21881. Constantinople, Istanbul; Sultan Ahmed **2000**



21882. Constantinople, Hagia Sophia, square **1000**



21883. Constantinople, Muezzin, artist signed (no) **1000**



21884. Constantinople, Mosquée Yeni-Djami T2 **1000**

Az árverési tételek színes képekkel a darabanth.com oldalon!



21885. ** Constantinople, Istanbul; T2/3 **1200**



21886. Constantinople, Scutari, water well (EK) T **2000**



21887. Constantinople, Point du Serai (EK) T2/ **1600**



21888. ** Constantinople, Fontana des abulions **1600**



21889. ** Constantinople, Scutari, Bosphorus T1 **1600**



21890. ** Constantinople, Mosquee de la Sultan **1600**



21891. ** Constantinople, Interieur de la Mosque **2000**



21892. ** Constantinople, Sublime Porte (EK) T2 **1600**



21893. * Constantinople, Sultan Ahmed mosque, H1400



21894. ** Constantinople, Sultan Ahmed mosque **1200**



21895. ** Constantinople, Sérail T2/3 **1400**



21896. ** Constantinople, Princes Islands, view o **1000**



21897. Constantinople, Hagia Sophia interior T2 **1800**



21898. * Constantinople, Bosphorus T2/3 **1000**



21899. ** Constantinople, mosque and fountain o **1000**



21900. ** Constantinople, Obelisque de Théodos **1400**



21901. ** Constantinople, Mosquée du Sultan Ah **1200**



21902. Constantinople, Bosphorus (EK) T3 **1200**



21903. * Constantinople, Sainte Sophie Mosque T **1600**



21904. ** Constantinople, Sultan Ahmed Mosque **2000**



21905. ** Constantinople, Hagia Sophia (b) T4 **2000**



21906. Constantinople, Suleiman's mosque inter **2000**



21907. ** Constantinople, Tour de Léahdre / Mai **1400**



21908. * Constantinople, Sept Tours / towers (EK) **1200**



21909. * Constantinople (Rb) T3 **1400**



21910. ** Constantinople, Iles des Princes-Prinki **1400**



21911. Constantinople Hagia Sophia mosque (EM800



21912. * Constantinople, Mosque Ahmed and Hipp **1000**



21913. * Constantinople, Kuzumkapu, boats (b) T4 **1000**



21914. * Constantinople, bazaars (Rb) T2/3 **1600**



21915. * Constantinople, railway station (b) T4 **3000**



21916. * Constantinople, Galata bridge (fa) T3 **2000**



21917. ** Constantinople, Obelisque de Theodose 1200



21918. Constantinople, Bosphorus, Imperial pala 1200



21919. ** Constantinople, Sultan Ahmed mosque 1600



21920. ** Constantinople, Mosquée Ste. Sophie 1400



21921. Edirne, Adrianople; Selim's mosque T2/3 2000



21922. * Izmir, Smyrne; Rue Franque / street (EB) 3000



21923. Izmir, Smyrna; theatre (EB) T3 3000



21924. 1954 Izmir, Smyrna; Saat kulesi / clock tower 1800



21925. ** Mount Ararat (EK) T3 1000



21926. Sivas, Gök Medrese / Gökmedrese (EK) 1200



21927. Kiev, Kiev; King's Garden (EK) T2/3 1000



21928. Kolomyja, Kolomeja; Klasztor Urszulanek 2000



21929. Lviv, Lwów; Plac Maryacki / square, field 1400



21930. Lviv, Lwów; Technikum / Colleg 2000



21931. Mykolaiv, Nikolai ev; Le boulevard (EB) T 1000



21932. 1925 Vatican, Szent évi zarándoklat a S 2000



21933. * Cholon, Logom river T1/2 1800



21934. Saigon, entry to the botanical garden T2 1400



21935. * Easter, Cockchafer, may bug T2 2000



21936. Easter, rabbit and rooster gentleman, Eri 2000



21937. Storks T2 1 000



21938. * Children, stork, Emb. litho s: Arthur Heye 2000



21939. Dogs, cats, (EB) T3 800



21940. ** Somebody's been sitting on my chair, b 1600



21941. Dead birds in still life, Meissner & Buch K 1200



21942. Swallows, floral, K & B.D. Serie 808. De 2000



21943. Girl with parrot, W.N.B. 12. Emb. litho (EB) 2000



21944. ** Monkey family, dinnertime, PVK. Z. Se 4000



21945. Easter, rabbits, F.P.S.I.G. Nr. 447. Emb. 1400



21946. Domestic birds, chicken, turkey, peafowl 1000



21947. Bird, mechanical card, litho (EK) T2/3 1000



21948. ** The third party, Couple and lady in an 1400

Kérjük telefonos és írásbeli ajánlatait időben adja le!



21949. ** Eilige Meldung / German soldier boy in 1600



21950. ** Vintage automobíle photo T1/2 2400



21951. ☑ Couple in automobíle, E.S.D. Serie 1239 1800



21952. * 1935 Angouleme, Exposition Philatelique 1400



21953. * 1935 Angouleme, Exposition Philatelique 1400



21954. * 1936 Graz, 50 Jahre Verein der Briefmarken 1400



21955. * 1935 Angouleme, Exposition Philatelique 1400



21956. * 1935 Angouleme, Exposition Philatelique 1400



21957. ** 'Magyar a Magyar arét' alkalmi bélyegsorozat 800



21958. ** 100 Jahre Briefmarken, 70 Jahre Postka 1400



21959. ** 1938-1939 'Magyar a magyarét' Alkalmi 800



21960. ** 1911 Wien, XXI. Deutscher Philatelist 1800



21961. ** 1911 Wien, XXI. Deutscher Philatelist 1000



21962. * cca. 1947 Bélyegkép képsalapon, hátold 1000



21963. ** Les Henry-Etts, Duettist prodiges / circ 1800



21964. ** Dompteur Rosa r / Tamer, circus acroba 2200



21965. ☑ Le Trans-Atlantic, Nouvelle Danse amér 2000



21966. ☑ Les Kiesellys & Kayda, Gymnasiarques A2000



21967. ** Les Weberty, Acrobates Fantastiques 2000



21968. ** Gallot, roi des marcheurs / King of walk 1800



21969. ** L'as des as Novelty Pupazzy / Cycling p 2400



21970. ** Miss Zone, Contortionniste / contortion 2200



21971. ** Bastian, Comic Nature / circus comedi 2000



21972. ** Italian art postcard, child clown, cards, 1400



21973. ** Mac Karty, L'homme Accumulateur / ci 2000



21974. ** Pierrot und Pierrette, clowns, Nr. 696. s 1400



21975. ** Gerard, Circus Henra / Circus clown (E 1800



21976. * The Zeynaud's Liliput-Speciality Troupe (E2400



21977. * Original Dewers, The World's Champion 1800



21978. ** Miss Leposzáva táncosnő 'Vad tánc' / W2000



21979. ☑ 'A sok százéves és híres jáki templom töv 2200



21980. ☑ A cserkész híven teljesíti kötelességét, C 1200



21981. ** 1922 Balatonaliga, Hatvani Turul Cserké 2000



21982. * 1933 Gödöllő, Jam boree, Horthy Miklós és 7000



21983. ** Magyar cserkészfű; Cserkészlaponk Kia 1800



21984. ** Cserkészfű / Scout photo T2 1000



21985. ** Cserkészek magyar népviseletbe öltöz 2400



21986. ☒ Sátorverünk, magyar cserkészek / Hung 2600



21987. ☒ Táborfűzél / cam pfire, scouts '1925 Bud 1600



21988. ☒ 1926 Cserkésznemzeti Nagytábor; kiad 2000



21989. ** Sátorállító cserkészek, a Cserkészbolt k 2000



21990. ** 'Jó munkát' cserkészek egy fatörzs cs 3200



21991. ** A cserkésztiszta, A Magyar Cserkés 2000



21992. ☒ A 25. Szt. Imre öreg cserkészcsoport kép 2000



21993. ☒ Cserkés és Jézus Krisztus, 'A rákosliget 1800



21994. ** La vendeuse de poissons / Fish vendor 1200

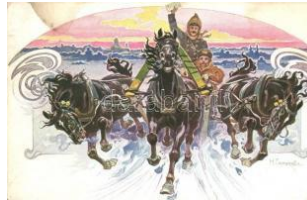

21995. ** Postman on Russian troika sleigh, s: N 2400



21996. ** Chiemsee, Fischer-Studie / Fishermen 1800



21997. ** Berck-Plage, Pecheuses etendant les fi 2000



21998. * Boulogne-sur-Mer, Shrimp fishing ladies 1800



21999. ** Berck-Plage, Peche aux Crevettes / Sh 1600



22000. ** Berck-Plage, Pecheuses ramassant le p 1600



22001. ☒ Hornictví a Hutnictví; Odvodňování, řetěz 1600



22002. ** Gruss aus dem Moorbad / mud bath, 1600



22003. ** Erotic nude vintage card (non PC) T2 3400



22004. ** Nászéjszaka után / Pornographic hand 4000



22005. ** Alarme / Erotic nude art postcard, M.J. 1000



22006. ** Floreal / Erotic nude art postcard s: Ra 1000



22007. ** Ruhe / Erotic nude art postcard, Apollo 1000



22008. ** Der Liebestrank / Erotic nude art postcard 1000



22009. ** Am Morgen / Erotic nude art postcard, 1000



22010. ** Multinerie / Erotic nude art postcard s: 1000



22011. ☒ Erotic art postcard, Künstlerpostkarte 13 1600



22012. ☒ 'Ein Blick durch's Schlüsselloch' Künstle 1600

Az árverési tételek színes képekkel a darabanth.com oldalon!



22013. ☒ 'Ein Blick durch's Schlüsselloch' Kunst 1600



22014. ☒ 'Ein Blick durch's Schlüsselloch' Kunstle 1600



22015. ** Spring / Erotic nude art postcard s: A.J. 1000



22016. ** Grille / Erotic nude art postcard, M.J.S. 1000

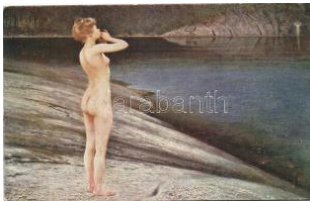

22017. ** Echo / Erotic nude art postcard, Paul H 1000



22018. ** Rozmar / Erotic nude art postcard, Min 1000



22019. ☒ 'Ein Blick durch's Schlüsselloch' Kunstle 1600



22020. ☒ 'Ein Blick durch's Schlüsselloch' Kunstle 1600



22021. ☒ Erotic art postcard, Künstlerpostkarte 16 1600



22022. ** Hullámok játéka / Wellenspiel / Erotic nude art postcard 1000



22023. ** L'Eunuque. Der Eunuche / optical illusion 3400



22024. ** Nude lady, erotic photo (non PC) T2 3400



22025. ** Nude lady, erotic photo; J. Mandel, Pa 3400



22026. ** Nude lady, erotic photo T2 4000



22027. * Undressing girl, L & P 6537. humour (EK 1000



22028. ** Az üldözött Nympha / Hungarian erotic 1000



22029. ** Hullámhajsza / Erotic nude art postcard 1000



22030. ** Erotic nude vintage card (non PC) T2 3400



22031. ** Erotic lady vintage card T2/3 4000



22032. ** Erotic nude vintage card (non PC) T1 3400



22033. ** Erotic nude lady vintage card T1 4000



22034. ** Erotic nude lady vintage card T1 4000



22035. * Der Sklavenhändler / Erotic nude art postcard 800



22036. ** Erotic nude postcard T2 4000



22037. ** Erotic nude postcard (EB) T3 4000



22038. * 'Nia Lando' / Esperanto song music sheet 1000



22039. ☒ J. & G. Hagenbeck's Malabaren, Indien / 1800



22040. ☒ Le Trans-Atlantic, Nouvelle Danse américaine 1400



22041. * Mokány Berci életrajza, nyomtatta és kiadta 2000



22042. * Albanian folklore from Durrës (fa) T3 1200



22043. ☒ Magyar néptánc együttes / Hungarian folk dance 1000



22044. ☒ Japanese geisha, folklore, textile postcard 2000



22045. * 1899 Japanese geishas, art postcard, The 1800



22046. ** Alter Indianer v on seinem Stamm verla 1200



22047. ** A dunántúli birk ás / Hungarian shepher 1000



22048. ** 1911 Oláh parasztasszony a Vöröstoró 1400



22049. ☒ Hortobágy, csikósok (EK) T2/3 1000



22050. ** Gruss aus Schweiz eizlerland, Schweizertra 2600



22051. * Arabisches Jungv olk / Arabian students, 1800



22052. ** Lappefamilie fo ran sin sommerbolig / L 1600



22053. ☒ North American I ndians from the Rocky 1400



22054. ** Egyptian folklor e T2 1200



22055. * Arabian folklore T2 1 200



22056. ☒ Danses Nationale s, Csárdás / Hungarian 1600



22057. ☒ Japanese folklore , couple, Carl Otto Hay 1800



22058. ☒ Munka után / Hunga rian folklore, Kunstan 1400



22059. * Geisha, Japanese folklore (EK) T3 1000



22060. * Magyar cigánylány / Hungarian gypsy fol 2000



22061. ☒ Deutscher Schulv erein Karte Nr. 366.; Ge 1000



22062. ☒ New Year, Hunga rian folklore s: Undi (EB 1000



22063. ☒ 1904 Magyar par asztiúk, Szigeti fotó Bu 1000



22064. ☒ Idyll a havasok kö zött / Idyll auf den Berg 1000



22065. * Dobruja, Dobroge a; Scóla Oriental a / sch 1400



22066. ☒ Turkestan folklor e, school, interior, literac 2400



22067. ** Jeune Femme A rabe / Arabian erotic fo 1200



22068. ☒ Voigtländisches B auernha / German fa 1600



22069. * Sárközi népvisele t / Hungarian folklor e T 1000



22070. ☒ Romanian folklor e, shepherd (EK) T2/3 1200



22071. * African folklor e, e thnic nude, photo T2/3 2400



22072. * Troupeau de Cha meaux / Herd of Camel 1600



22073. ** 'Greeting from S erbia' / Serbian folklor e (EB00



22074. ** Fantasia d'un m ariage / Egyptian folklo 1400

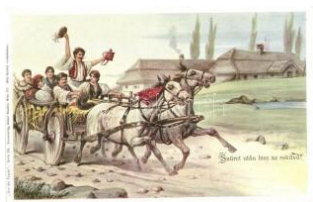

22075. ** Szüret után lesz esküvő / Hungarian fol 1200



22076. ☒ Alger, Ecole Indig éne - Mauresque au mé 1000

Havi két gyorsárverésünkre folyamatosan várjuk a beadásokat!



22077. ** The Chiefs of the Tribe, Darien, Repu 2000



22078. ** Fiancailles Serbes / Serbian folklore, En1000



22079. ☒ Romania Port National / Romanian folklo 1200



22080. * Alger, Une Rue Arabe / Arabian street, A 1000



22081. * Costumi Siciliani, Pescatore / Sicilian follo1400



22082. ☒ Visschers van Marken / Dutch folklore, fis 1600



22083. ** Rättvik, Sparvmör / Swedish folklore, o 1200



22084. * Romanian folklore, shepherd T2 1200



22085. ** Bosnia and Herzegovina, folklore, cafe 1000



22086. ☒ Dutch folklore, M. Munk Vienne Nr. 666. 1000



22087. ** Hungarian folklore s: H. Morvay Klári (E 1000



22088. ☒ Sárközi népviselet / Hungarian folklore fr 1000



22089. ** Magyar népviselet / Hungarian folklore, 1400



22090. * Femme Pheul / African Fula folklore, nud 2000



22091. * Scenes et Types, Mauresque / Moroccan 2200

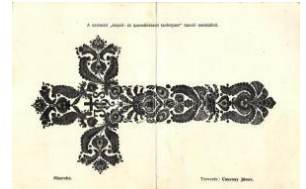

22092. ** A szatmári "képző- és iparművészeti 1600



22093. ☒ Acqua fresca / Italian folklore, water carri 1200



22094. ☒ Salzburg, Glockenspiel, fountain (EK) T2 1400



22095. ☒ Turkish folklore, w omen T2 1200



22096. * Monastir, Macedonian folklore, spinning w2200



22097. ** Szegedi leány / Hungarian folklore from 800



22098. ☒ 1896 Aradási jelenet Nógrádban, Ezredé 1400



22099. ☒ Magyar parasztpár / Hungarian couple, 1000



22100. ☒ Indian folklore, sweetmeat seller TCV (fa) 1000



22101. ** Expedition Citroën-Centre Afrique, Sec 2000



22102. ** Japanese folklore (EK) T2/3 1600



22103. Marysia / Polish folklore s: Christo Kutew T2 1000



22104. ☒ Mohammedan folklore in Bosnia T2/3 1400



22105. ☒ Boulogne-sur-Mer, Marchande de Poisson 1600



22106. ** Mátkapár Falu sztináról, román népvís 2000



22107. ** Costumes Breton, Baud, vieillard alluma1400



22108. * Bolgár népviselet / Bulgarian traditional d 1200



22109. ** Caravan, men w
ith camels, middle-east 1000



22110. ☒ 's Barbele', Germ
an folklore (EK) T2/3 1000



22111. ** Nógrád megyei
népviselet, palócok / Hur900



22112. ☒ 'Csárdás' Kner Iz
idor kiadása / Hungaria 2000



22113. ** Serbian folklore
T2 1200



22114. ☒ Singen, German
folklore, litho (EK) T2/3 1400



22115. * Monastir, Macedo
nian folklore, spinning w1600



22116. ** Eskimo huntig a
seal in Greenland, kay 1000



22117. ** Hungarian rural
folklore, girl washing c 1000



22118. ** Montenegrói lán
y népviseletben / Monte 1200



22119. ** Magyar lakodal
om / Hungarian folklore 1800



22120. ** Japanese mari
tal arts presentation by 2000



22121. ** Gulyásbojtár Ho
rtobágyról, Kondásbojtá 1000



22122. ** Kis matyó vőfél
y és libapásztor Mezők 1000



22123. ** Types Algériens
/ Algerian folklore T1/2 1600



22124. ** Kalocsavidéki n
épviselet / Hungarian folk900



22125. ** 'Anciens costum
es et coutumes norman 1000



22126. ☒ Elsässerin / Fren
ch folklore from Alsace 1000



22127. ☒ German folklore,
floral Emb. litho (EK) T21800



22128. ** Austrian folklore
, Serie 33. Kunstverlag 1400



22129. * 1929 Pioneer Con
gress, the Turkmen del 1800



22130. ☒ Muzsikus cigány
/ Gipsy musician, folklo 1000



22131. ☒ Magyar népies m
űvészlap / Hungarian folk800



22132. ** Elhagyatva / Hu
ngarian folklore s: Biha 1000



22133. ** Kató / Hungaria
n folklore s: Tamássy (E1000



22134. ** Fordulónál / Hu
ngarian folklore s: Jusz 1000



22135. ** Szolgalegény /
Hungarian folklore s: V 1000



22136. ** Couple in tradit
ional dress, Austrian fo 1200



22137. ☒ Biskra, Un Basou
r / camel, people in trad 1200

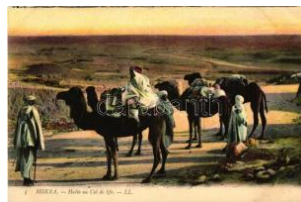

22138. ** Biskra, Halte au
Col de Sfa / camels in 1200



22139. ☒ 1899 Salutar din
Romania / Romanian f 2800



22140. ☒ 1898 Erdélyi szász
folklor / Siebenbürgis 2800

Az árverési tételek színes képekkel a darabanth.com oldalon!

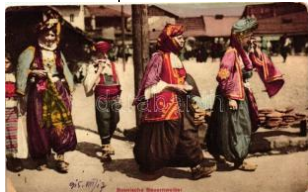

22141. ☒ Bosnischen Bauernweiber / Bosnian peasant women 1000



22142. ☒ Mezőkövesd, Gyűlyásfőzés / Hungarian folk 1000



22143. ** Kalotaszegi népviselet / Transylvanian folk costume 1000



22144. * Monastir, Femme bulgare, Campagne de 1400



22145. ** Torockói népviselet / Transylvanian folk costume 900



22146. ** Java, Tjao-verkoop / beverage vendor 1600



22147. ** Java, Dogkar / horse carriage, Indonesia 1600



22148. ** Java, Bruidegom uit de Vorstenlanden / 1600



22149. ** Java, Staljongen met paard / stable boy 1600



22150. ** New Year, musztrium, Hungarian folk costume 1000



22151. ☒ Children, floral, litho (EK) T3 1400



22152. * Girl, N.P.C.A. 1005/3. s: E. Weber (sma) 1400



22153. * Dutch children, B.K.W.I. 235-2. s: K. Feie 1000



22154. ☒ Little girl, B.K.W.I. 772/6. (wet corner) T3 900



22155. ☒ Child s: Pauli Ebner T2 1000



22156. ☒ Children, A.R. August Röckl No. 2484. s: 1000



22157. ** Children, M. Munk Wien Nr. 1191. s: Pa 1000



22158. ** Children, M. Munk Wien Nr. 1191. s: Pa 1000



22159. ☒ Child, A.R. August Röckl No. 2478. s: Pa 1000



22160. ☒ Name Day, Children s: Pauli Ebner (fl) T 1000



22161. ** 'Ettől nem fogunk lehűlni!' / Ice cream 1200



22162. ☒ 1899 Girl, flowers, Wezel & Naumann Se 1200



22163. ☒ Children, A.R. No. 1362. s: Pauli Ebner T 1600



22164. ☒ Children, August Röckl Nr. 1426. s: Pauli 1600



22165. ** Let's play lemonade, I'll be the lemon you're the sugar 800



22166. ** Die kleine Langschlafer / Children, Prim 1000



22167. ** Guten Morgen Brüderchen / Children, P 1000



22168. ** Children, S.B. Special 2838. litho T1/2 1200



22169. * 'Asszonykával sétára indulunk' / child with 1000

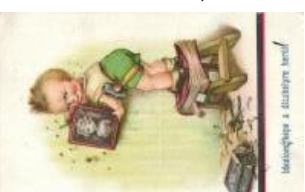

22170. ☒ 'Ideálom képe a díszhelyre kerül!' / child s 1000

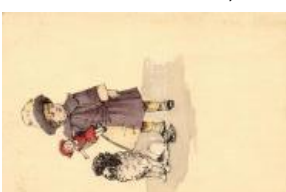

22171. ** Girl with dog and doll, glued paper; T1/ 1000



22172. ☒ Children playing, Max Herschel's litho (E) 1200



22173. ** Elsősegély / Children humour T1/2 900



22174. ☒ Girl, silver decoration, Emb. litho T2 1800



22175. ☒ Trotz Köpfe / Children, hand-drawn art p 1400



22176. ** Child in winter with snowman, litho T1/2 2000



22177. ** 'Regen und Sonnenschein' Child with u 2000



22178. ☒ Child with stork, humour, E.S.W. Serie 10 1000



22179. ☒ Children meeting at the gate, gifts, birds 1400



22180. ** Biztos fedezék / Children humour T1/2 900



22181. ☒ Der Schelm / Child, E.M.M. No. 168. s: H1000



22182. ** A kis torkos / Child, H&S.B. No. 1242. 1200



22183. ☒ Frechdachs / Child with pipe, litho (EK) T 1400



22184. ** Közeliarc / Children humour T1/2 900



22185. ** Baroque child, M. Munk Nr. 1120. T1 1400



22186. ** Baroque child, M. Munk Nr. 1120. T1 1400



22187. ** Baroque children couple, M. Munk Nr. 11400



22188. ☒ Child on a tractor, W.S.S.B. 7722/1 (cut) 1400



22189. * 'Sok baj van a gyerekekkel' / children play 1000



22190. * 'A jövő matematikusai' / children playing m1000



22191. ** M. Munk Wien Nr, 1191 s: Pauli Ebner T 1000



22192. ☒ 'R' letter, children, P.F.B. Serie 3957. (EK)1000



22193. ☒ Children art postcard, A. R. Nr. 1362. s: P1000



22194. ☒ Children art postcard, A. R. Nr. 1362. s: P1000



22195. ☒ Children, B.K.W.I. 520-6 s: K. Feiertag (E1200



22196. ☒ Children, B.K.W.I. 520-4 s: K. Feiertag (E1200



22197. * 'Der Herr Verlässt uns nicht' / Praying chi 1000



22198. ** Kislányok baba házzal és zászlókkal / G1400



22199. * 1898 Child at the fence, Theo Stroefers K1800



22200. * Érdekes olvasmányok / Child, humour, W1200



22201. * Folyamőr naszád Budapest, a legénysé 14000



22202. * A Szeged őrnászád, a fedélzeten a legé 14000



22203. ** Haditengerész tisztek az SMS Prinz E11000



22204. ** Haditengerész műszerészek az SMS 11000

Rengeteg érdekes tétel az egyéb gyűjtési területek anyagában!



22205. * 1917 június 3-án őfelsége IV. Károly kítü 8000



22206. ** SMS Phönix, K.u.K haditengerészet ha 3000



22207. ** SMS Erzherzog Karl, a K.u.K. haditeng 3000



22208. ☒ Az SMS Admiral Spaun, a K.u.K. haditen 5500



22209. ** SMS Viribus Unitis, Austro-Hungarian m3000



22210. ** WWI Austro-Hungarian battleship, sold 3600



22211. * 1915 SMS Viribus Unitis, mariners jumpin 3400



22212. ** 1916 Stab eines Schlachtschiffes; Ver 3000



22213. ** SMS Kaiserin und Königin Maria There 7000



22214. * 1916. június 3. osztrák-magyar matrúz az 4000



22215. * 1919 SS Olympia by Fiume / K.u.K. Krieg 8000



22216. ** Sérült Osztrák-magyar hadihajó fedélzet 4400



22217. * A Szent István hajó vízre bocsátása, Sta 6000



22218. ** SMS Erzherzog Franz Ferdinand, Miitta 6000

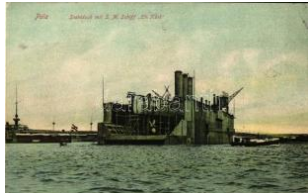

22219. ☒ Pola, Stahldock mit SM Schiff Eh. Karl / S 4400



22220. ** Die K.u.K. Eskadre in See / Austro-Hun 2000



22221. ** 'Egy tengeri akció önk megfigyelése', K.u 2000



22222. ** SMS Admiral Spaun, K.u.K. Navy light 2000



22223. ** USS Oregon, Indiana-class pre-dreadn 1000



22224. ** 'Schwerer deutscher Kreuzer im norweg 1600



22225. ☒ 1899 U.S.N. Olympia, Commodore Georg 1800



22226. ☒ Der Letzte Gruss / WWI German battles 1200



22227. ☒ USS South Dakota, Pennsylvania-class 1000



22228. ☒ Pola, részlet a hadikikötőből, hadihajók / 2800

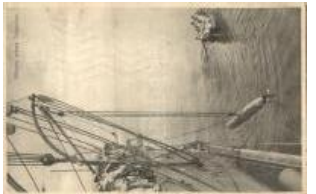

22229. ☒ 'Hissen eines Torpedos' / Hoisting a tor 2400



22230. ☒ Ein leichter Angriff; haditengerészeti bély 1400



22231. ☒ Ellenség a láthatáron. Der Feind in Sicht 1000



22232. * Minensuchboote beim Fischen von Minen 2000



22233. ☒ 1911 The Great Coronation Review at Sp 2000



22234. ** SM Linienschiff Elsass / German navy 2400



22235. ** SM Linienschiff Braunschweig / Germa 2400



22236. ☒ Stürmisches Wetter / German Navy s: H 1800



22237. ** Dreadnought im Kampfgefecht / WWI K 2400



22238. 1899 SMS Gefion , Bai von Neapel, Kaise 2000



22239. ** Equipages de la Flotte / French Navy b 2200



22240. ** Új tettekre kész en, német tengeralattjáró 1600

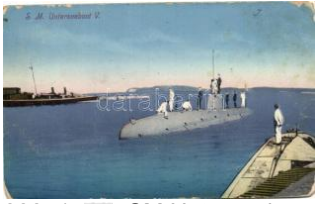

22241. SM Unterseeboot V. K.u.K. Kriegsmarin 1400



22242. SM Grosser Kreuzer Kaiser Karl VI. Mari 1600



22243. K.u.K. Kriegsmarine, SMS Babenberg; C 2000



22244. ** Annapolis, Maryland; Dress parade, U.S 1400



22245. ** 'Der letzte Mann' / WWI K.u.K. navy, Se 1200



22246. SMS Gamma (fa) T3 1800



22247. * 1916 Belene, egy uszály legénysége ma 8000



22248. ** SS Budapest, gőzhajó / steamship (EK 1000



22249. * SS Silvana, Hamburg-Amerika Linie (EK) 1400



22250. ** SS Europa T2 1000



22251. ** SS Saturnia T2 1400



22252. * SS George Washington T2/3 1000



22253. MFTR Személyszállító hajó / Hungarian p 3000



22254. Tátra gőzös Abba zia kikötőjében / Ausflu 3000



22255. Wishes Sincere / Greeting card for ship 2000



22256. SS Deutschland the fastest steamer of t 1200



22257. Saloon of the G.E.R. Coy's RMS Dresden 1400



22258. * SS Kronprinz Wilhelm, passenger with US 1400



22259. ** Hands across the sea, travelling greeting 1600



22260. ** Basket used for landing of the people o 1600

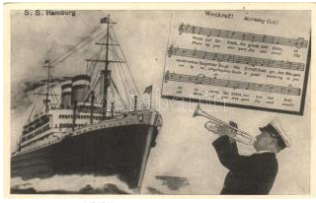

22261. SS Hamburg, sailor with trumpet, music 1600



22262. * Sailing ships, Wessel & Naumann Verlag 1200



22263. * SS Hegedűs Sándor gőzhajó, Ungarisch 8000



22264. * 1908 Az elsüllyedt MFTR Margit gőzös / 3600



22265. * SS Gothic T2 1200



22266. A Tátra gőzhajó Fiume kikötőjében / stea 2000



22267. ** A Saturnus gőzhajó, háttérben a budai 2200



22268. Prinz Hohenlohe steamship, Österreichis 1600

Kérjük telefonos és írásbeli ajánlatait időben adja le!



22269. ** Bunkernde Rh enania-Schleppbote au 1800



22270. * SS Oceania, Cos ulich line Trieste (EK) T 1200



22271. * Turbinen-Schnelld amper 'Kaiser' / Hamb 1400



22272. ** SS Leviathan a nd Skyline, New York (1000



22273. ** Post und Waren dampfer des Österr. Llo 2400



22274. * 1916 SS Hebe, N aval officers on board, 5000



22275. * Magyar Folyamőr hajó, a legénység csop 5000



22276. * 1933/1934 A Dun a Gőzhajózási Társasá 4000



22277. * Abbazia cruise sh ip, Foto Mayer, photo T 1400



22279. ✉ Albert Hauck, Lei pziger Professoren-Ser 1400



22280. ✉ Kőlcsey Ferenc, a hátoldalon 'A vármeg 1000



22281. ✉ Arany János (kis szakadás / small tear) T1000



22282. ** Karl Marx; Mag yarországi Szociáldemo 1000



22283. ** Dardo Battaglin i, Studio d'espressione 1200



22284. * 1940 Bildhauer H öring / Höring, sculptor, 1200



22285. ** Lyonel Wehner T1/2 1200



22286. ** Serafina Astafie va (vágott / cut) T4 1000



22287. * Vörösmarty Mihály; Magyar Klasszikusok 2000



22288. * Arany János; Mag yar Klasszikusok 213-3 2000



22289. * Jókai Mór; Mag yar Klasszikusok 213-1. (2000



22290. * Csokonai Vitéz M ihály; Magyar Klassziku 2000



22291. ✉ Madách Imre; Ma gyar Klasszikusok 213- 2000



22292. * Gyulai Pál (EK) T 2/3 1200



22293. ** Kőlcsey Ferenc , Magyar Klasszikusok 2000



22294. * Eötvös József (EK) T2/3 1200



22295. ** L'humoriste Ma ader dans ses oeuvres 1400



22296. ** Professor Chris tian Wolff wird von Mar 1200



22297. ✉ Lady, H&S litho (EB) T3 1200



22298. ✉ Ladies, Tradema rk No. 239. Emb. litho (1800



22299. ✉ Italian art postcar d, romantic couple, Ann 1800



22300. ✉ Spring lady, Art N ouveau, Kopál Serie 19 2000



22301. ✉ Lady mechanical posctard, real hair, biz 1200



22302. ** Drinking lady, greeting card litho (EB) T 1600



22303. Winsome, young lady K. Co. Inc. NY 21 1000



22304. ** Papst Mária, Miss Hungary, competito 2400



22305. Lady, M. Munk Vienne Nr. 479. litho T2 1200



22306. Lady, M. Munk Vienne Nr. 636. litho T2 1000



22307. Lady with Operet t-Music book T2 1200



22308. Lady in frame, Emb. litho T2/3 1600



22309. Lady, floral T2/3 1000



22310. 1899 Lady in winter, A. Sockl series III. N1000



22311. ** Ladies, "D" letter, B.K.W.I. 579-4. litho (1400



22312. Gabrielle, Lady with hat, Paul Heckscher 1000



22313. ** Lady, eggs, rabbit, M. Munk Nr. 179. T 1200



22314. Girl with flowers T2 1000



22315. Young woman (glue mark) T2/3 1000



22316. Ladies in Roman (?) dresses (EK) T2/3 1200



22317. Kozák ruhás hölgy, Foto Rusznak / Lady 2000



22318. Lady with horseshoe, NPG No. 483/3. T1 800



22319. Lady, H. & S. B., litho (EK) T2/3 1200



22320. ** Lady with flower, No. 15328., s: B. Die 1200



22321. 1899 New Year, wife, humour, litho (sma) 1000



22322. Hájtörés... / Woman, humour, Cecami N. 1000



22323. Children humour, Amag 0302. s: Margre 1400



22324. ** Addig járt a szája, trécselt, ordította, Mí 900



22325. ** Pletyka Jutka, mi is esett meg veled? Kettő 900



22326. Jux-Karte / Joke-card, humour, fool (EB) 1200



22327. Jux-Karte / Joke-card, humour (EB) T3 1200



22328. Jux-Karte / Joke-card, humour, clown (EB) 1200



22329. ** Der Trompeter v. Säckingen (Parodie) / 900



22330. ** New Year, Woman with goose, mocking 1200



22331. ** Pozdrav z Prachovskych Skal / Czech 1200



22332. Arrest of the oldest Bourgeois in Brussel 1400



22333. Nem mindig szép a legényélet WSSB 14 1000

Kérjük telefonos és írásbeli ajánlatait időben adja le!

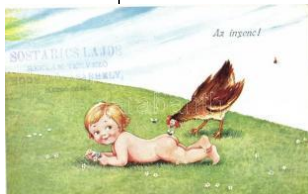

22334. * Az ingyenc WSSB 8531 humour T2 1000



22335. * Drunk man, A.R. & Co. I.B. 1648-3. s: Do 1000



22336. * Pharmacy, A.R. & Co. I.B. 1653-2. s: Don 1000



22337. * Hold to light fun p ostdcard T2/3 1600



22338. * At the beach, humour, L&P 1600. s: Arthu 2000



22339. * Hold to light fun p ostdcard T2/3 1600



22340. * At the beach, humour, L&P 1276. s: Arthu 2000



22341. * At the beach, humour, L&P 1244. s: Arthu 2000



22342. ☒ French humorous feminist art postcard, L 1600



22343. ** German humor ous art postcard, rain, K1200



22344. ** 'Mi történt veled komám?' humour; Kaszá800



22345. ☒ Justice for Hungary, irredenta s: Sztankó (f900)



22346. ** Demarkációs vonal Magyarországon II. 1600



22347. ** Segítsetek míg nem késő! kiadja Magyar 1400



22348. ☒ Magyar Karácsony / Christmas, Hungaria 2000



22349. ** Felvirrad még a magyarnak! Húsvéti üd 2000



22350. ** 'Úgy féltek most, hogy letépem a láncot?' 1600



22351. ** 'Szébb jövőt! D iákkaptár / Hungarian Y 1000



22352. ** 'A Trianon széjj eltepte Szent István örö 1000



22353. ☒ Vienna, Wien; Pr ateridylle / Jewish men 6000



22354. * Le Juif au Baba, G ugelhupf cake, Judaica 5000



22355. ☒ Ahasver / Judaica s: Max Fabian T2 4000



22356. ** Changeur juif / Jewish money changer 2000



22357. ** 'Öreg rabbinus' / The old Rabbi, Szépm1600



22358. ** Israel Zangwill angol zsidó író és politikus 2400



22359. ** Vasárnap délután / Card game s: Biha 1200



22360. ** Báro Stotzingen Ruprecht; képeslap a P1000



22361. ** Oficiální Dopisnice Cerveného Krize, Ú 1200



22362. ** 1806-1815 Transport der Schill'schen a 1600



22363. ** Arras, French artillery, cannon, firing (s 1600



22364. ** Vitam et Sanguinem, K.u.K. Infantry Reg800



22365. ☒ Roham Novira, N emes Neszméry Ferencz 800



22366. * Van egy drága angyal itt - a jó Isten megse 1000



22367. ☒ 1915 Magyar huszárfiú / Hungarian boy i 1000



22368. ☒ 1912 Magyar honvédek csoportképe, Szen 800



22369. ** Nos Poilus / Our Hairy, Visé Paris No. 1000



22370. ☒ 1915 WWI K.u.K. military, camp, group p 1400



22371. * Rátky Lajos de Salamonfalva Aspern előtt 1200



22372. * Military WWI Hungarian soldier photo (fa 1400



22373. ☒ 1899 WWI Hungarian hussar, lady heads 1800



22374. * Die Schleipatrouille / WWI German milit 1000



22375. * Der Deckungsgaben / WWI German milita 1000

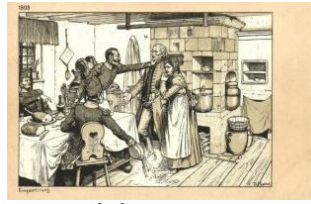

22376. ** 1808 Einquartierung, Die eiserne Zeit vo 1800



22377. ☒ Fedett helyzetben, In gedecker Position / 1400



22378. ☒ Jäger girl, F. H. & S. W. IX. Nr. H 313. s: 1600



22379. ☒ WWII Hungarian military greeting card s: 1000



22380. ** Ő cs. és k. Fenséges Frigyes főherceg 2600



22381. ☒ 1916 "Egy szomorú aktus a harctérről. R 2000



22382. ** Breszt-Litovszk, Páncéloronnyal ellátó 2000



22383. ** Ostrów, Ezred arancsnokság az erdőb 2000



22384. ** A K.u.K. hadseg szakaszvezetője, Vi 1600



22385. ☒ Ő felsége a Király jelenléte alkalmával 19 3400



22386. * Magyar honvéd huszár; Üdvözlét, a Di 3000



22387. ☒ 1914 A K.u.K. hadsereg önkéntes iskolá 1400



22388. ** Trängen / Swedish military art postcard 1800



22389. ☒ 1916 Radolfzell, two German soldiers fro 1800



22390. ☒ Child with Kingdom of Saxony Royal Cav 1200



22391. ☒ Kujtim nga Shqipëria Shkodra / Albanian 2200



22392. ** 'Fanfare de Chasseurs Alpins' / marching 800



22393. * Le Camp Militaire / North African military 1800



22394. ** Esercito Italiano - Fanteria e Granatieri 1600



22395. ** Esercito Italiano - Cavalleria / Italian Ar 1600



22396. ☒ Közelharc; M. kir. Csaba királyfi honv. g 1800



22397. ** Páncélos csata után / WWII Hungarian 1800

Az árverési tételek színes képekkel a darabanth.com oldalon!



22398. Freiherr Franz Conrad von Hötzendorf, 2000



22399. Fort Römerlager / WWI K.u.K. military ca 1800



22400. Landsturm-Feldküche in den französ. Ho 1600



22401. * WWII Hungarian military, soldier on tank, wo 900



22402. Rethel, France, with watermill with German soldiers 1600



22403. ** K.u.K. military officers and lady, litho (w 1000



22404. ** * 5 db RÉGI motívum képeslap, katon 1000



22405. Vater unser... / WWI Austro Hungarian m 1000



22406. Deutschtum im Ausland, Unsere Feldgräber 1400



22407. WWI German military music band (EK) 1000



22408. ** Der neue Jahrgang / WWI German military 1000



22409. ** En Bataille / French military art postcard 1400



22410. 'Szabadságon' / injured soldier on leave, 1000



22411. ** Entrée en Lorraine / French military T1 1200



22412. ** 'Az oroszok megadják magukat' / surre 2000



22413. 1915 WWI German soldiers, camp, grou 1600



22414. ** Chasseurs Alpins au Camp / French 1800



22415. * Karl von Pflanzer-Baltin, G.G.W. II. Nr. 14 1800



22416. ** Exeter, World War I War Memorial in th 1200



22417. ** 1815 Aus großer Zeit, Blücher empfängt 1600



22418. ** Brasserie, On ne sert plus que des can 1600



22419. * WWI French military, Linguet region, trenc 1600



22420. Freund jetzt werden wir wandern, beede 1600



22421. Kasernenleben / Barrack life, WWI German 1400



22422. Zurückwerfen der Franzosen über die V 1200



22423. Feind in Sicht / WWI German military, ca 1200



22424. Artillerie beim Übergang über einen Fluss 1400



22425. ** Gendarme, Pontificio in grande tenuta / 1800



22426. ** 1914 Grenzbeseztzung, Kavallerie, Cava 1200



22427. ** The hussar's wife waiting at home, B.K 1000



22428. Aus dem goldenen Buche der Armee Se 1400



22429. German cavalry against Russian cavalry 1200



22430. ☒ Hungarian hussar (EK) T2/3 1400



22431. ✳ Group photo in a military hospital(?) with 2000



22432. ☒ Siegreiches Vordringen des Deutschen i 1400



22433. ☒ Kürassiere verfolgen engl. Reiterei / WW 1200



22434. ☒ 1912 WWI German soldiers from Spandau 1600



22435. ✳✳ Wegnahme einer franz. Batterie / WW 1200



22436. ✳✳ WWI German soldiers, group photo (fl) 1600



22437. ☒ Unsere tapferen Krieger / WWI German 1000



22438. ✳✳ WWI French military greeting card, floral 1400



22439. ✳✳ Les 10 Commandements du Soldat en 1915 1200



22440. ✳✳ 1916 Der französische Angriff auf den M... 1000



22441. ✳ WWI German soldiers, wooden house, group 1800



22442. ☒ Batterie im Feuer / WWI German artillery 1400



22443. ✳ WWI French military officers putting flowers 1400



22444. ☒ Ein deutsche Gruss / WWI German military 2000



22445. ✳✳ 1904 Les Honneurs, Au jour d'hui / France 1200



22446. ✳ WWI German soldiers with work tools, group 1800



22447. ✳✳ Injured Hussar visited by his wife, B.K. 1000



22448. ✳✳ Hussar, marriage, B.K.W.I. 223-1, s: R. 1000



22449. ✳✳ Aki jól végzi köt elecségét, jól alszik!... / 1400



22450. ✳✳ General Linsingen / Alexander von Linsingen 1600



22451. ☒ Feldskizze, Das Gefecht bei Soldau / WW 1000



22452. ✳ WWI German military, in the trench T2 1600



22453. ✳✳ Japanese military memorial exhibition, 2600



22454. ☒ Flucht eines Deutschen aus französische 1200



22455. ☒ Viele Grüsse / WWI German artillery and 2000



22456. ☒ Im Argonnenwald / WWI French-German 1200



22457. ✳✳ WWI German cigarette smoking soldier 1600



22458. ✳ 1918 WWI German soldiers in Russia, fat 1800



22459. ☒ Eroberung der ersten französischen Fahne 1200



22460. ☒ Eroberung der ersten französischen Fahne 1200



22461. ✳ 1914 Battle of Marne, French infantry T2 1600

Megnyílt megújult webshopunk! Folyamatosan bővülő kínálat!



22462. * 1914 Guerre Européenne / WWI military 1600



22463. * WWI French military, infantryman T2 1600



22464. * 1915 Német katonák egy légitámadás so 2400



22465. * 'Boldog pünködsdi ünnepeket!', üdvözlőlap 3800



22466. * A K.u.K. hadsereg vezérkara 1914-ben a 1200



22467. * Toy soldiers marching band, German Pic 1000



22468. * WWI French military, Sports Day of the 5t 1600



22469. ** Nos soldats, Infanterie / WWI French m 1400



22470. ** Chasseurs a Pied, La rapport / WWI F 1400



22471. ** WWI Belgian military, mass in the first 1600



22472. * Korneuburg, Feldbahn-Bau, K.u.K. Eisen 4000



22473. * Brückenbau, K.u.K. Eisenbahn- und Tele 3600

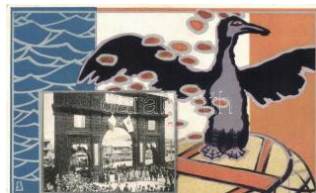

22474. ** Japanese triumphal arch, welcoming o 3000



22475. * Osztrák-magyar katonák egy balkáni mecs 3000



22476. ** 'We have prepared the grave' / partisan 1600



22477. * 'Vallomás' / Confession, Austro-Hungaria 1400



22478. * Das Krieg zog vorüber / The war passed 1400



22479. * 1949 Zászlóavató a Kossuth Akadémián 1800



22480. ** Orosz vezérkari táborkok Nikola Wsze 1600



22481. ** 1941 Azonosítatlan újvidéki város, bev 1800



22482. * 1916 Levico See, fürdőző K.u.K. katonák 1200



22483. * Brest-Litovsk, Gesprengtes Fort / blown 1600



22484. ** Fort de Douaumont, Lieu de l'Explosion 2000



22485. * German AA soldier misuses the searchlight 1900



22486. ** 'Erika - March und Soldatenlied' / Germ 1400



22487. ** 'A szövetséges csapatok bevonulása a 1000



22488. * A modern Kotuzów, kiadja M. kir. 10. hon 1000



22489. ** Patrouille, Soldaten Kalender 1934.; B 1000



22490. ** Brückenbau, Soldaten Kalender 1934. / 1600



22491. ** 'Sempre libertino...' / Italian WWI office 2200



22492. ** Korporal Putian stürzt ein feindliches G 1200



22493. ** Deutsche Brückenbau Pioniere / WWI 1000



22494. ** 'Ein Abführmittel' / WWI German military 2000



22495. ** Nos Chasseurs, 'Lourd le sac? pensez' 1400



22496. ** 'Tatár fejek', folklór, József Főherceg H 1600



22497. 1915 Military hospital in Essen-Rüttensc 1600



22498. 1915 Német katonák söröskorsókkal, 'Há 1800



22499. ** Királyunk beszélget legidősebb pilótánk 4200



22500. * Tomb of the pilot M... shot by the Ge 1600



22501. ** 'Aus einem Fliegerhorst' / building of an 1800



22502. Krampus, Balance sheet (fa) T4 1800



22503. ** Dog, mechanica I card, K.H.B. Ser. 12. (R 800



25. Nagyaukciónkra már várjuk a beadásokat



22526. ** In der Zeppelin-Gondel, Deutsche Lu 2200



22527. ☒ Trackehner und Pinscher / Horse, dogs s 1000



22528. ☒ Family in horse sleigh, J.P. No. 1047, lith 2000



22529. * Magyar ló, Dr. Szóke Béla amateur felvé 1400



22530. ☒ 1924 Horse, photo T2 1600



22531. ☒ Horse (EM) T4 800



22532. ** Cat pilot, B.K.W. I. 392-2. (EK) T2/3 5000



22533. ** Cat with bed, H.A. 101. D., artist signe 4000



22534. ** Cat with flower, H.A. 101. D., artist sign 4000



22535. ☒ A számlóművész / cat in school uniform 3200



22536. ** Cat with fan, H.A. 101. D., artist signed 4000



22537. ☒ Cat, Emb. litho (f l) T2/3 1600



22538. ** Cat photo glued on postcard T2 1000



22539. ☒ Acrobat cats, Emb. litho (EK) T2/3 2600



22540. * Name day, cats, H.H.Co. 6408. (Rb) T2/3 1200



22541. ** Majdnem lekésünk / travelling cats, Th 2200



22542. ☒ 1899 Cats, Theo Strofer's Kunstverlag, 2000



22543. * Cat in a hat, Amalg No. 67795/2. (EK) T2 1000



22544. ☒ Lady with dog, B.K.W.I. 621-2. s: Mela 12000



22545. ☒ Greek Virgin with harp, Nürnberg, Theo 12000



22546. ** Der Spielmann / The Musician, art pos 1600



22547. ** Rózsalovag / rose cavalier, hobo s: Ca 2000



22548. * Italian art postcard, Lady with rose, Erka 1600



22549. ☒ Lady, Edward Gross Co. American Girl No900



22550. * Floral lady, Italian art postcard Anna & G 2400



22551. * Italian art deco postcard, Elite CCM 2578 2000



22552. ☒ La Victoire / Lady with dog, Episode de G2000



22553. ☒ Italian art postcard, smoking lady, P.F.B. 1800



22554. ☒ At the game, Reintal & Newman, No. 1 1400



22555. ☒ Anna & Gasparini 233 M-1. Italian Art De 1600



22556. ☒ Lady, Kilophot Serie 3. s: Anny Tekauz (f 1200



22557. ☒ Italian art postcard - Anna & Gasparini, 4 1600



22558. ** Barokk // Baroque
s: August Patek (wet 2000



22559. ** Art Deco, Chios
tri-style Italian art postc 1000



22560. ☒ Italian art postcar
d, Lady in soldiers hat, 2000



22561. ** A modern eve /
Romantic couple in au 1200



22562. ☒ Lady, Edward Gr
oss Co. American girl N 2000



22563. ** 1901 Winter; la
ndscape, M. Seeger's J 1000



22564. ** A Thrilling Tale
/ Lady, W.R.B. & Co. S 1000



22565. ** Ceux de l'Arrier
e (4 Serie), 1. Accapare 2000



22566. ** Italian art postc
ard, Romantic couple, D1200



22567. ☒ 1899 Lady on the
Street, Serie 5 No. 41, 1400



22568. ☒ 1895 Lady in the
Chair, serie 1, Henri Bo 1400



22569. * Cupid, silhouette
art postcard, Plischte-K 1200



22570. ☒ Geishas, E.S.D. S
erie 8051. Emb. litho (E 2000



22571. ☒ Gold Italian art po
stcard, children, Proprie 2000



22572. ** Politiciens 1830
/ Humorous art postca 2200



22573. ** Une Tante, une
Niece, un Dandy / Hum 2200



22574. ** Petits Grands S
eigneurs / Humorous a 2200



22575. ** L'Automne / Co
uple, humorous art pos 2200



22576. ☒ A hadtáp sav, Jó
zsef Főherceg vezérez 1600



22577. ** Jugendlust, B.K
.W.I. 123-4, s: August P 1400



22578. ** Italian art postc
ard, couple, A.D.M. ser 2000



22579. ☒ Italian art postcar
d, Dancing Lady, Paris- 1800



22580. ☒ Italian art postcar
d, child in automobile, C1600



22581. ** German roman
tic art postcard, music sh 900



22582. * Italian art postcar
d, Lady s: A. Zandrino (1400



22583. ☒ Italian art postcar
d, lady with dog s: R. F 1400



22584. * Dancing couple (E
B) T3 1000



22585. ** Romantic coupl
e, Emb. litho (fa) T4 1000



22586. * 'Held by the enem
y', dancing couple, B. & 1000



22587. ☒ 'A Neutral', Reinth
al & Newman No. 752, 1000



22588. ☒ Romeo et Juliette
/ children kissing, Italia 2000



22589. ** Die Bildhauerku
nst / Sculptor, Art Nouv 3000

Weboldalunkon a zárás pillanatáig licitálhat és követheti tételei állását!



22590. ** Five o'clocks / Humorous art postcard **2200**



22591. ** Wiener Typen, Burgmusik / People fro **1200**



22592. ☒ 'I'm the pink of perfection', Lady, G.S.B. N1000



22593. ** 1933 Chicago World's Fair art postcard, **2400**



22594. ** 1933 Chicago World's Fair art postcard, **2400**



22595. ** 1933 Chicago World's Fair art postcard, **2400**



22596. ** 1933 Chicago World's Fair art postcard, **2400**



22597. ☒ Italian art postcard, Lady holding a rose, **1600**



22598. ** Lady, W.S.S.B. No. 5556, s: Court Bar **1000**



22599. * 'Eisblume', ice skating Lady, M. Munk No. **1000**



22600. * Italian art postcard, Lady looking flowers **1600**



22601. ** 1933 Chicago World's Fair art postcard, **2400**



22602. ☒ Az Országos Magyar Királyi Iparművésze **2600**



22603. * Az Országos Magyar Királyi Iparművésze **3000**



22604. ** Easter art postcard s: Kardos Klára (EK **2000**



22605. ☒ Lady, litho postcard with glittering dec **1000**



22606. ** Die kluge Baerntochter / The Peasant **1000**



22607. ** Italian art postcard, Clown, Cupid, Ball **3600**



22608. ☒ 1899 Ackermann's Schlüssel-Garn, child **2200**



22609. ☒ 1899 Love art postcard, Helios golden lit **1600**



22610. ☒ Easter, lady with rabbit, hearts, golden a **2000**



22611. ** Lianenschauke I / Erotic nude art postc **1000**



22612. ** Die arme Margret von E.V.Handel-Ma **1600**



22613. ☒ Ungarische Werkstätte stilusú magyaros **2000**



22614. ** Italian art postcard, Clown, Cupid, Ball **3600**



22615. ** Italian art postcard, lady, Ballerini & Fr **2000**



22616. ☒ Lady with cherry blossoms, Art Nouveau **2600**



22617. ** Floral art postcard, golden decoration, E **1800**



22618. ☒ Italian art postcard, Lady with dog, Anna **3000**



22619. ☒ Landscape art postcard, lady, P.F.B. S. 2 **1800**



22620. ☒ Landscape art postcard, lady, P.F.B. S. 2 **1800**



22621. ☒ Landscape art postcard, lady, P.F.B. S. 2 **1800**



22622. ** Lady, Edward Gross Co., American girl 1600



22623. ☒ Lady, Edward Gross Co., American girl N1600



22624. ** Bahnsperre / Crowd in a queue, railway 1400



22625. ** Italian art postcard, clowns litho s: Flor 2000



22626. ☒ The wedding, Reinthal & Newman No. 1 1000



22627. ☒ The first evening in their own home, Rein 1000



22628. ☒ Lady, B.K.W.I. 38 4-1. s: Mela Koehler (b 5000



22629. ** Lady and soldier, art postcard, Edgar S 1600



22630. ☒ Easter art postcard s: Jarmila Koksteino 2000



22631. ** Die Entstehung Menschen No. 7. / Cou 1000



22632. * Italian art postcard, lady, Ross-Monopol 1600



22633. * Italian art postcard, Baroque couple, Deg 2000



22634. ** Chess game, couple, B.K.W.I. 670-6. s: 5000



22635. ☒ 1897 Feuerlärm, Künstlerpostkarte / Fire 1600



22636. ** Floral art postcard, golden decoration, E 1800



22637. * 'Cherry Ripe', Lady with cherries, M. Mun 1000



22638. ** Severely guarded / Russian art postcard 2000



22639. ** Gefunden / Russian art postcard, T.S.N 2000



22640. ** Declaration of love / Russian art postcard 2000



22641. ** The admired beauty / Russian art postcard 2000



22642. ** The meeting / Russian art postcard, T.S 2000



22643. ** Yours forever / Russian art postcard, T 2000



22644. ** Herbst / autumn, Edgar Schmidt Serie N1200



22645. ** Petit Brouille / Belgian art postcard, litho 2000



22646. ☒ Abschied, Couple, Art Nouveau, Emb. lith 1800



22647. ** Returning from the fair, Modern Russia 1200



22648. * Japanese art postcard T2 2000



22649. ** Italian art postcard, lady with cat, s: SD 1400



22650. ** La Sere Nade / Belgian art postcard, li 2000



22651. ** Une Famille / Belgian art postcard, litho 2000



22652. ☒ Romantic couple, Emb. litho silk card T2 2000



22653. ** Italian art postcard, children, Anna & G 1600

Megnyílt megújult webshopunk! Folyamatosan bővülő kínálat!



22654. ** Italian mini art postcard s: Colombo (4) **2000**



22655. ☒ Cseresznye, csen délet / Fruit still life, che **1000**



22656. ☒ Romantic couple , litho (EK) T2/3 **1200**



22657. ☒ Litho fancy card w ith golden frame T3 **1000**



22658. ☒ The honeymoon, Reinthal & Newman N **1000**



22659. ☒ Mindennapi keny erunket add meg nekün **1600**



22660. ** Hand-painted a rt postcard T1/2 **1000**



22661. ** Phantasy, Russ ian art postcard, T.S.N. **2000**



22662. * Italian art postcar d, bathing lady, Erkal N **2000**



22663. * Glühwürmchen / R ussian art postcard, T.S **2000**



22664. ☒ Angels, litho T2 **1 400**



22665. ☒ Italian art postcar d, lady, B.K.W.I 702-5. **1600**



22666. * Italian art postcar d, smoking lady, Erkal K **1800**



22667. ☒ Landscape with s teamship, Winkler & Sc **1400**



22668. * Romantic couple, M. Munk Vienne Nr. 29 **2000**



22669. ☒ Romantic couple , floral Emb. litho T2 **2000**



22670. ☒ A Serious thought t, lady, Reinthal & New **1000**



22671. ** Italian art postc ard, Erkal No. 318/5. s: **2000**



22672. ** Sein, Bruckman ns Bildkarte Nr. 27. s: G **1200**

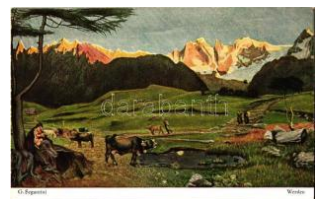

22673. ** Werden, Bruckmanns Bildkarte Nr. 26. s **1200**



22674. ** Vergehen, Bruc kmanns Bildkarte Nr. 2 **1200**



22675. ** Nagy veszedele m / Hungarian art postc **1000**



22676. ** Két család / Hu ngarian art postcard s: **1000**



22677. ☒ Children art postc ard, A. R. Nr. 1862. s: P **1400**



22678. ** Andersen's Mär chen, Die Princessin un **2000**



22679. * Wiener personalit ies, B. K. W. I. s: Carl J **2000**



22680. * Wiener personalit ies, B. K. W. I. 365-1 s: **2000**



22681. * Wiener personalit ies, B. K. W. I. 568-3 s: **2000**



22682. ☒ 'Az Iparművészet i Iskola levelezőlapjai' U **4000**



22683. ☒ Mini litho fancy ca rd 11 x 7 cm T2/3 **1400**



22684. ** 8 darabos művé szli litho képeslap soroz **3000**



22685. ☒ Art Deco Italian p ostcard, skiing couple B **1800**



22686. ☒ Girl with music instrument, Italian art post 1200

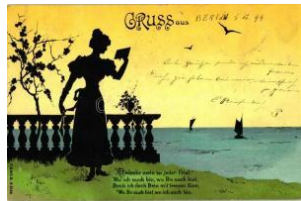

22687. ☒ 1899 Silhouette lady, E.B & C.i.B. Serie 1400



22688. * Couple, woman in mask, Simplicissimus- 1600



22689. * Couple, woman in mask, Simplicissimus- 1600



22690. ☒ 'Out shopping' / lady in hat, W.S.S.B. 110 1200



22691. * Alpine view, litho: s: Mailich T2 1400



22692. ** 'Up in the clouds' / couple, Reinthal & N1000



22693. ** 'In proud possession' / couple at dinner, 1000



22694. ** 'The Home Guard' / parents with child, 1000



22695. ** 'Say please' / Lady with horses, Reinth 1000



22696. ** 'Come and get it' / Lady with horse, Rein800



22697. ** 'Sweetheart' / Lady, Reinthal & Newma 1000



22698. ** 'Lucky dog' Lady with dog, No. 15323., 1400



22699. ** 'Just Out' Lady with flowers, No. 15323 1400



22700. ** 'A rose by any other name' Lady with ro 1400



22701. ** Woman reading a postcard, floral, s: Xa 2000



22702. ☒ Children pulling a cart with children, M. M 1400



22703. ☒ Children marching band, M. Munk No. 6 1400



22704. ☒ Dancing children, M. Munk No. 654., lith 1400



22705. * Lady and watermill, silhouette T2 1200



22706. ☒ Autumn, apple harvest, s: Wenig (EK) T2 1000



22707. * 'Nyugat leánya' / Daughter of the West, Ro 1000



22708. ** 'I am delighted' / man uses telephone, 1200



22709. ☒ Die Auserwählte / The beloved of his hea 1000



22710. ☒ New Year, Music band, black boy, litho (1600



22711. ** British indische s, Kaiserreich und Ceyl 1800



22712. ** Frankreich / France; Set of coins, silver 2000



22713. ** Bulgaria set of coins, silver and golden 1600



22714. ** Niederländisch-Indien / Dutch East Ind 2000



22715. ** Serbien / Serbia ; set of coins, flag, silve 1800



22716. ** Grossbritannien und Ireland / Gret Brita 1800



22717. ** Az Olimpiai fájl ya Budapest; az 193 4000

25. Nagyaukciónkra már várjuk a beadásokat



22718. ** Nagysárosi Szirmay Oszkárné, A nők **3000**



22719. ** Kaposi Molnár V. Ictorné, A nők választój **3000**



22720. ** 1941 Esquadra italiana tinha sofrido as **3600**



22721. ** Termes de Guerre 7.; Sentinelles, Écla **2000**



22722. ** Siegesdespache / WWI German politica **1800**



22723. ** Hálásan köszönöm a gyógyulásom elős **1600**



22724. * 1938/39 Winterhilfswerk des deutschen V **1400**



22725. ** Heil! Deutschland über Alles! / German **3200**



22726. ** Stalingrad map, Adolf Hitler, WWII Ant **3000**



22727. * Ne feledd el! Érted is küzdöttek, vérezték **2800**



22728. * 1938 'Ein Volk, ein Reich, ein Führer' / A **2400**

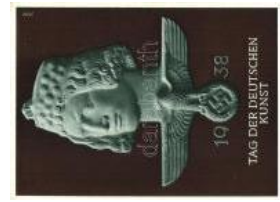

22729. * 1938 Tag der deutschen Kunst, NS Prop **3000**



22730. ** Orphelinat des Armées / WWI French **1400**



22731. ** 'In Treue Fest!' / Wilhelm II of Germany **1600**



22732. ** Viribus Unitis! / German and Austro-Hu **1600**



22733. * Patriotic Boer postcard of the Orange Fre **3000**



22734. ☒ Horthy nóta / Hungarian propaganda she **1400**



22735. * Volksspende für die Armee Österreicher, D **800**



22736. ** C Vitamin a gyümölcs, C-vitamin tábláz **1200**

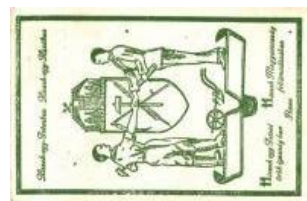

22737. ☒ 1939 Hiszek egy Istenben... Magyar poli **3000**



22738. ** Nyári munkánál is gyümölcs! propaganda **1200**



22739. ** Tízpercben gyümölcs, C-vitamin tábláz **1200**



22740. ** Idegeit nyugtassa a gyümölcs, C-vitami **1200**



22741. ☒ 'Boldog új évet' / New Year, ice skating g **1000**



22742. * 'Kedves egészségére', magyar borreklám **1200**



22743. ** Nyár a télen a gyümölcs, C-vitamin tá **1200**



22744. ☒ Heil und Sieg unsern Waffen! / WWI Ger **1800**



22745. ** 1916 Bundesfeier Postkarte / Swiss pe **1600**



22746. ☒ 1955 A gödöllői Mezőgazdasági Akadém **1200**



22747. ☒ Viribus Unitis propaganda card, German **1400**



22748. ** A gyermeknek gyümölcsöt! C-vitamin tá **1200**



22749. * 1930 T.G. Masaryk zasloužil se o stát / Mas **800**



22750. * 'Viva la recontre Franco-Soviétique!' / Fre 3000



22751. ** 'Szebb, Gazdagabb magyar jövőt!' Diák 1000



22752. ✉ A Szent István Tápszerművek malátakáv 6000



22753. * Háborúban nélkülözhetetlen a "Külügy-H 3400



22754. ** Budapest Szék esővárosi Gázművek, 2000



22755. ** Oliver et Cie, Dattes Muscadet, Marse 1200



22756. * Iromin tabletták reklám, kihajtható lap / Irom 2000



22757. * Világatlasz reklám, a képeslap hátoldalán 2000



22758. ✉ Az Est mindent lát mindent hall mindent 2000



22759. * Világatlasz reklám / Hungarian publishing 2000



22760. ** Bazilika, fehérnemű mangle reklám, 3000



22761. * Polgár, Lefkovits & Fekete Nemzetközi s 1000



22762. * 1933 Jahrtausendfeier der Stadt Bautzen 1400



22763. ** Molisana, Mechanische Weberei, Stuttgart 1600



22764. ** Katonáink órányalja a fájó sebeket lys 1400



22765. * Nestlé-féle gyermekliszt / children's flour, 1200



22766. ** 1924 Szegeci Bross áruvásár és kiállás 4000



22767. ** 135000 mérföld egy hónap alatt, vagyis 3000



22768. ** Orion villanykörte / Hungarian light bulb 3000

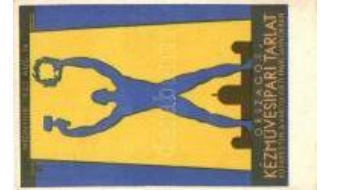

22769. ** 1925 Országos Kézművesipari Tárlat B 6000



22770. ** A rádióamatőr gyönyöre - Radiotechnik 6000



22771. ** Crayons Koh-I-Noor les meilleurs / crayons 2000



22772. ** Margarine Brabantia / Margarine adverb 2000



22773. ✉ Children, aircraft, HWB Ser. 4180. (EK) T 1400



22774. * The Farman Biplane, Raphael Tuck & So 1400



22775. * Magyar pilóta / Hungarian pilot s: Telbisz 2000



22776. ** Pilot child with aircraft, silhouette (EK) T 1600



22777. ** Wehe, wenn sie losgelassen! / Aircraft, 3200



22778. ** Meeting d'Aviation de la Balie de Seine 1800



22779. * Du bist meine Grete Garbol; Magyar pilót 2000



22780. ✉ Vienna, Wien XX I. Das Flugfeld in Asper 1200



22781. * Royal Dutch Airlines, Douglas DC-2 verke 1000

Megnyílt megújult webshopunk! Folyamatosan bővülő kínálat!



22782. * St. Benno-Bier L
öwenbrau München / B 1800



22783. ** Löwenbrau Ess
en Ruhr / beer adversti 1400



22784. ** Gross aus dem
Löwenbräu Essen-Ruhr 1400



22785. 1899 Gross aus d
em Bräustübl Tegernse 2000



22786. ** Gross aus dem
Löwenbräu Essen-Ruhr 1400



22787. 1 Ne felejtisen el M
ALTOS dupla maláta sö 2200



22788. ** No. 10. Caida a
l descubierto y coelo / B 1800



22789. ** No. 8. Rebolera
/ Bullfighting s: Carlos 1800



22790. ** No. 17. Pase ay
udado por alto / Bullfigh 1800



22791. ** No. 2. La tienda
por acoso / Bullfighting 1800



22792. ** No. 9. Una vara
recargando / Bullfightin 1800



22793. ** Citando para la
suerte de varas / Bull f 1800



22794. ** Una buena vara
recargando / Bull fight 1800



22795. ** Marquez en un
pase de muleta de cast 1800



22796. ** Una caída pelig
rosa / Bull fight T1 1800



22797. 1899 Cycling cou
ple T2 1600



22798. ** No. 11. Un ado
rno en banderillas / Bul 1800



22799. 1 Italian art postcar
d, children football matc 2000



22800. 1 Italian art postcar
d, children football matc 2200



22801. ** Después de un
a gran estocada / Bull f 1800



22802. 1 All Heil vom Fels
zum Meer / Lady on bi 2000



22803. ** Juan Belmonte,
dando media veronica 1800



22804. ** Bácskai Bernwa
llner Andor, Magyarors 3200



22805. 1 Football match, B
.K.W.I. 400-6. s: Schön 3000



22806. ** Blankenberge,
Blankenbergh; Le Ten 2000

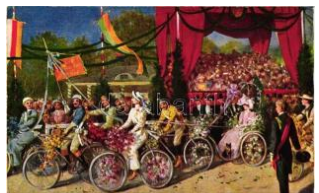

22807. ** Bicycle parade,
festival, T.S.N. Serie 9 1600



22808. 1 Tennis, romantic
art postcard s: Döcker (1000



22809. * Football match, B
.K.W.I. 400-4. s: Schön 3000



22810. ** Kuglizók / bowli
ng players, s: Rippl-Ró 1000



22811. 1 Bullfight photo T2
1 800



22812. ** La Descabello a
Pulso / Bullfight T1 1800



22813. ** Grosics Gyula,
Aranycsapat T2/3 1800

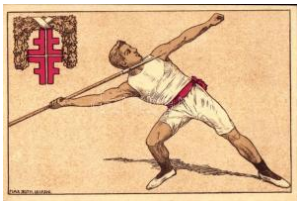

22814. ** Javelin thrower, coat of arms Turnfest s 5000



22815. ** Sérült futball játékos az ágyban, humor 1600



22816. * 1925 V. Bánáti Sokkol Dzsemborí, sportmo 1400



22817. ☒ Puskás Ferenc, a Z Aranycsapat tagja, a 2000



22818. ** A Ferencvárosi Torna Club bicikliverse 6000



22819. ** Szerenád, kiadja a Turul Szövetség, s: 1400



22820. ☒ Abfuhr; Verlag von Edm. von König Heid 2000



22821. * 1918 Mainz, Schlusss-Kommers der Klasse 18 1000



22822. ☒ München, Corpshaus Germania / Germa 2800



22823. ** Szoyer Ilonka (fa) T3 800



22824. ** Bárdi Gabi (EB) T3 800



22825. ☒ Fedák Sári, Cigányszerelem (fa) T4 1000



22826. * Shirley Temple (EK) T2/3 1400



22827. * Fedák Sári, Medgyaszay Vilma; János Vi 1000



22828. ☒ Gombaszögi Margit T2 1000



22829. ** Dióssyné Hand el Berta T2 1000



22830. ** Blaha Sárika; Strelisky (EK) T2/3 1000



22831. ** Fedák Sári, Raszkó Géza; 'Leányka' (E) 1000



22832. ** Beregi Oszkár; Mátrai (EK) T2/3 1000



22833. ** R. Lenkeffy Ica (kopott sarkak / worn e 1000



22834. ** Blaha Lujza, Strelisky (EK) T2/3 1000



22835. ☒ Szentgyörgyi és Kornai (EK) T2/3 1000



22836. ** Berky Lilly, Jób Vilma; A Dolovai nábo 1200



22837. ** Somogyi Nusi, Wornitzer és Magyar fe 1200



22838. ** Csontos Gyula, Ónagysága ruhája IV. k 1400



22839. ** Németh Juliska, az Apollo-Kabaré prim 1000



22840. ** Újházi Ede a Gundelben, Színházi Éle 2000



22841. ** Szoyer Ilonka T1/2 1200



22842. ** Beregi Oszkár, P. Márkus Emília; Nem 1200



22843. ** Joseph Schildkraut ezt az 5 különböző 1000



22844. ☒ Fedák Sári; 'János Vitéz', Strelisky No. 3 1000



22845. ☒ Fedák Sári; 'János Vitéz', Strelisky No. 3 1000

Havi két gyorsárverésünkre folyamatosan várjuk a beadásokat!



22846. * Fedák Sári; 'János Vitéz', Strelisky, Em 1600



22847. * Fedák Sári; 'János Vitéz', Strelisky No. 3 1000



22848. ☒ Fedák Sári; 'János Vitéz', Strelisky No. 3 1000



22849. ☒ Fedák Sári, Medgyaszay Vilma; 'János V 1000



22850. ☒ Fedák Sári, Medgyaszay Vilma; 'János V 1000



22851. * Fedák Sári, Papp Miksa; 'János Vitéz', S 1000



22852. ☒ Fedák Sári; 'János Vitéz', Strelisky No. 3 1000



22853. ☒ Fedák Sári; 'János Vitéz', Strelisky No. 3 1000



22854. ☒ Dóry Margit T2 1000



22855. ** csillag Teréz T2 1000



22856. ☒ Fedák Sári; 'János Vitéz', Strelisky T2/3 1000



22857. ** Ajtay Andor (EK) T2/3 1000



22858. ☒ Fedák Sári és Papp Miksa a "János Vitéz" 1800



22859. ** Hegyi Aranka, floral Emb. (EK) T2/3 1600



22860. * Fedák Sári; 'János Vitéz', Strelisky No. 3 1000



22861. ** Törzs Jenő; Veres, Budapest (EK) T2/ 1000



22862. ** Környei Béla 'Három a kis lány'; Strelis 1000



22863. ☒ Fedák Sári; 'János Vitéz', Strelisky No. 3 1000



22864. ** Beregi Oszkár; Mátrai, Budapest T1/2 1000



22865. ** Rátkay Márton; Veres A. Pál, Budapes 1000



22866. * Fedák Sári, Medgyaszay Vilma; 'János V 1000



22867. ☒ Fedák Sári; 'János Vitéz', Strelisky No. 3 1000



22868. ** Ráthonyi Ákos, Strelisky T2 1000



22869. * Fedák Sári; 'János Vitéz', Strelisky No. 3 1000



22870. ☒ Fedák Sári; 'János Vitéz', Strelisky No. 3 1000



22871. * Fedák Sári; 'János Vitéz', Strelisky No. 3 1000



22872. ** Nagy István, 'Egy szív megáll', Filmbolt 1000



22873. * Simor Erzs, Csizár és Sárdi felvétele, Fi 1000



22874. ** Szilassy László, a Fekete műterem felv 1000



22875. ** vitéz Benkő Gyula, Rozgonyi felvétele, 1200



22876. * Simor Erzs, M.F. l. 6528. T2 1000



22877. * Kürty Klára, Uher felvétele, kiadja Silbere 1000



22878. * Pethes Sándor, M.F.I. 6534 T2 **1000**



22879. ** Bilicsi Tivadar, 'A ruha a fő...' dal a Szi **1000**



22880. ** Hajmássy Miklós, 'Százszor szebb a pá' **1000**



22881. ** Lánczy Ilka, Str elisky kiadás T2 **1200**



22882. ☒ Gazsi Mariska, S trelisky kiadás (EK) T2/ **1200**



22883. ☒ Fedák Sári, Halm i fotó (EK) T2/3 **1000**



22884. ** Nagyajtay György, Aldor fotó No. 4599 **1000**



22885. ** Nagyajtay György, Rozgonyi felvétele, **1000**



22886. ☒ Sarkady Aladár, kiadja Reinitz József (fa) **900**



22887. ** Lábass Juci, La tabár Árpád a 'Pillangó' **1000**



22888. ** Raymond Varga s / Ramón Vargas, Mex **1000**



22889. * Simor Erzsébet, Csizsár és Sárdi felvétele, Fi **1000**



22890. ** Szörényi Éva, Angelo felvétele, Rákosi **1000**



22891. ** Hornyay Janka a 'Leányvásár'-ban, Sz **1200**



22892. * Interlaken, Tell-Fr eilicht-Spiele / annual W1600



22893. ☒ Rácz Vali, 'Fehér gyöngyvirág', Daloskép **1000**



22894. ☒ Makay Margit, az Arlen Múterem felvétele, **800**



22895. ☒ Hornyay Janka a 'Mekszikóileány'-ból, S **1200**

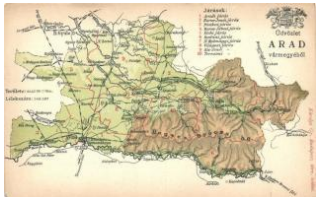

22896. ** Arad Vármegye térképe, kiadja Károlyi **3400**



22897. ☒ WWI Military map of southern Poland, Po **1000**



22898. ** Lillafüred-Buda pest, Északkelet Magya **1800**



22899. ** Der Kriegsschauplatz in Belgien / The **1800**



22900. ** Der Kriegsschauplatz in Belgien / The **1800**



22901. ☒ 1899 Schneewittchen / Snow White and t **1800**



22902. ☒ New Year, dwarf with gold, clover, Art No **2000**



22903. ☒ Easter, dwarves with rabbit, litho (EK) T **1800**



22904. ☒ 1899 New Year, dwarves (cut) T4 **1000**



22905. ☒ 'Ritt ins Marchenland' / child riding a bea **1000**



22906. ** Emlékül a magyar törpéktől; Liliputi falu **2200**



22907. ** Dwarf photograph, child photo T3 **1800**



22908. ** Emlékül a magyar törpéktől, zenekar; L **2200**



22909. ** Emlékül a magyar törpéktől; Liliputi falu **2200**

Kérjük telefonos és írásbeli ajánlatait időben adja le!



22910. ** Princesse Ginette, La plus petite fem **2000**



22911. * Dwarves, Amag 0 417., unsigned Margret **2000**



22912. ** Ferencz Ferdinánd trónörökös és neje **1000**



22913. ** Zita királyné, Képes Újság karácsonyi a **1400**



22914. ** Károly Ferencz József, új trónörökös c **1400**



22915. ** Kaiserin Zita, B.K.W.I. 158/4. s: H.C. K **1400**



22916. ☐ Franz Joseph (cut) T4 **800**



22917. ** Erzherzog Franz Ferdinand mit Familie **1400**



22918. ** Ottó koronaherceg lóháton, kiadja Dr. P **1800**



22919. ☐ Tábori posta, Ferenc József, kiadja Gerő **1200**



22920. ** IV. Károly és Zita királyné, Koller tanár **1200**



22921. ** IV. Károly, Koller tanár utóda Szenes / **1000**



22922. ** cca. 1930 II. Károly király találkozója a **2800**



22923. ** Zita királyné, Koller tanár utóda Szenes **1000**



22924. * Ferenc Ferdinánd a K.u.K. hadsereg egy **2400**



22925. ** A császári pár I. V. Károly, Zita és gyermek **1000**



22926. ** Horthy Miklós T2 **3 000**



22927. ** Vitéz Nagybányai Horthy Miklós T1 **2400**



22928. ** Így volt, így lesz!; Árpád, Horthy Miklós **2200**



22929. ** Az ő szellemük vezet utainkon!; Horthy **3000**



22930. ** Vitéz Nagybányai Horthy István (fa) T3 **2000**



22931. ☐ Vitéz Nagybánya i Horthy Miklós, 'Nemze' **3200**



22932. ** Horthy Miklós kormányzó az általa lőtt **3400**

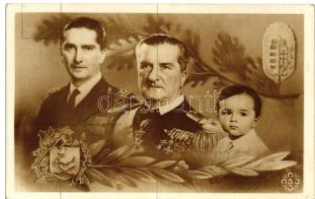

22933. ** Horthy István, Horthy Miklós, Horthy Ist **2000**



22934. ** Szent Imre halála, kiadja a Szent Imre **1000**



22935. ** Szent Imre édesanyjával, kiadja a Sze **1000**



22936. ** Camillo Benso, Count of Cavour s: Ha **1400**



22937. ** Princesse Lamballe, Art Nouveau, A. S **1600**



22938. ☐ Der Kaiser reitet ins Feld / Wilhelm II, W **2000**



22939. ** Henriette de Bourbon, Art Nouveau, A. **1600**



22940. ** President George Washington s: Wm. **1400**



22941. ☐ La Regina / Victor Emm **1800**



22942. ** Kaiser Wilhelm II mit seinen 6 Söhnen; A. G1200



22943. 1915 Strasbourg, Ludwig III of Bavaria, m2400



22944. * Der Kaiser reitet ins Feld / Wilhelm II, Wo2200



22945. ** 1930 Koblenz, Mayor Dr. Karl Russell gr 2400



22946. ** von Hindenburg, L&P No. 2265 T2 2000



22947. 1915 William, German Crown Prince T2 1400



22948. ** Portré Kossuth Ferencröl / Portrait of F 2000



22949. ** Wilhelm II. and the Royal family (EK) T 1400



22950. ** Tomáš Garrigue Masaryk s. M. Svabins 1600



22951. 1915 William, German Crown Prince (EK) T2/3 1400



22952. ** Das Mutterglück, Am Elterngrab / Victo 1600



22953. * Hain Péter, Jurcsék Béla, Lutz Gizella ka 2000



22954. * Hubay Kálmán karikatúra, Gatto Nero (EK)2000



22955. ** Klemens von Metternich (EK) T2/3 1400



22956. ** Friedrich Wilhelm, Deutscher Kronprinz 1400



22957. * Tomáš Garrigue Masaryk on horse, So. S 2000



22958. ** Adolf Hitler, 6+19 Ga. (EK) T2/3 3000



22959. * Adolf Hitler, 'München Hauptstadt der Bewegung' 2000



22960. 1915 Adolf Hitler in Wrocław, German Gymnasium 3000



22961. * Adolf Hitler in his home in Obersalzberg 3000



22962. ** Hitler (fl) T2/3 2000



22963. 1915 Prinz Wilhelm von Preussen T2 1200



22964. ** Frantisek Ladislav Rieger, obituary card 2000

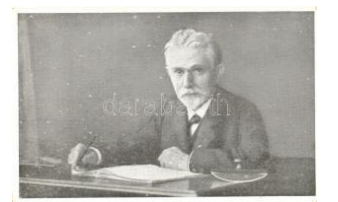

22965. ** Bebel Ágoston, 'A szocializmus a jövő' 1400



22966. ** Unsere Kaiserfamilie / Wilhelm II, Kronprinz 1600



22967. ** König Ludwig II, Königin Theresia von Bayern 1000



22968. 1915 Prinzregent Luitpold von Bayern / Luitpold 1200



22969. * Adolf Hitler, working class propaganda, W3400



22970. ** Prinzessin Klementine Metternich / Pau 1200



22971. 1918 Georges Clémenceau, Tribune of the Peace 1600



22972. * Prince August Wilhelm of Prussia with his horse 1200



22973. ** Princess Joséphine Charlotte of Belgium 1200

Az árverési tételek színes képekkel a darabanth.com oldalon!



22974. ** Kronprinz Friedrich August und Famil 1600



22975. ** Szent Imre szülei / Saint Emeric of H1000



22976. ** Wilhelm II, Offizielles Postkarte für das R1200



22977. ** Prinz Joachim, Prinzessin Victoria Luise 1000



22978. ☒ Wilhelm II (small tear) T3 1200



22979. * 1904 Le fetes de couronnement du roi P 2000



22980. * Gál Károly eszere s, pápai kamarás üdvöz 1800



22981. ☒ Louis XV. of France, Battle of Fontenoy (1200



22982. * Erzherzog Johann mit seiner familie / Arc 1800



22983. ** S.M. la Regina Margherita, S.A.R. il Du 3000



22984. * Wilhelm German Corwn Prince with Duc 1600



22985. * Erzherzog Karl in der Schlacht bei Asper 1000



22986. ** II. Rákóczi Feren cz elfogatása / Captur 1000

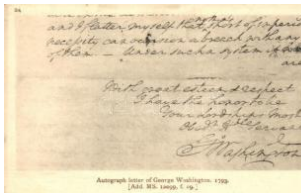

22987. ☒ Autograph letter of George Washington fr 1400



22988. ** Raymond Poincaré on the front by the t 2200



22989. ☒ Easter, flowers, Erika Nr. 4107. Emb. lith 1800



22990. ☒ Name Day, envelope, seal, swallows, E 1600



22991. ☒ Lady, Art Nouveau greeting card, Emb. (2000



22992. ☒ Greeting card, child with clovers, Emb. li 1600



22993. ☒ Greeting card, child with clovers, Emb. li 1600



22994. ☒ Windmill, Art Nouveau floral, Erika Nr. 31 2000



22995. ☒ Art Nouveau floral greeting card, Emb. lit 2200



22996. ☒ Fisherman with washerwoman, Ed. Aren 2200



22997. ☒ 'Boldog Húsvéti ünnepeket' / Easter, child 2000



22998. ☒ Easter, Rabbit sailing egg boat, E 2400



22999. ☒ Sei mir hold! / Floral, Art Nouveau greetin 2000



23000. ☒ Pentecost, floral, German flag ribbon, Se1400



23001. ☒ Pentecost greeting card, litho: A. Mailic 1400

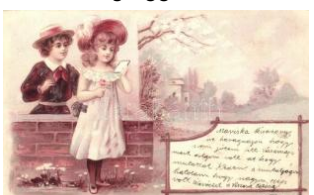

23002. ☒ Child couple, romantic greeting postcard 1600



23003. ☒ Birthday greeting card, German flags, M 1400



23004. ☒ Floral greeting card, Emb. litho T2 1800



23005. ☒ Greeting card, golden decorated, floral E 1800



23006. ☒ Greeting card, golden decorated floral Emb 1600



23007. ☒ Easter, roosters, P.F.B. Serie 7738. Emb 1600



23008. ☒ Lady, Art Nouveau, floral greeting card, E2200



23009. ** 'Frohes Osterfest' / Easter, chicken, basket 2000



23010. * Ich denke Dein! / German patriotic greeting 1600



23011. ☒ Easter, rooster, chicken (EK) T2/3 1200



23012. ☒ Gedenke mein! / German patriotic greeting 1600



23013. ☒ Easter, couple, egg, lamb, Ser. 554. Emb 1400



23014. ☒ Pentecost, golden decoration floral Emb 2200



23015. ☒ Pentecost, golden decoration floral Emb 2200



23016. ☒ Birthday, floral Art Nouveau, Erika Nr. 25 1600



23017. * Easter, dwarf, rabbit, girl (fa) T3 1600



23018. ☒ Easter 'T. S. N. S. Serie 852.' s: Mailick (EB) 1200



23019. * Easter, rabbit, eggs, Emb. (fa) T3 2000



23020. ** Hungarian Easter, folklore s: Bozó (EB) 1800



23021. ☒ Art Nouveau greeting card, Emb. litho T2 1800



23022. * Floral greeting card, Emb. litho silk card 1800



23023. ☒ Easter, chicken, litho T2 1600



23024. * Easter, Jesus, angel, Emb. litho T2 1600



23025. ☒ Easter, Lily of the valley, birds, Emb. T2 1600



23026. ☒ Easter, angel, lamb, chicken, floral, Art No 1800



23027. * 'Boldog húsvéti ünnepeket kívánjuk neked!' / Easter, lady 1000



23028. ☒ Italian art postcard, Couple in conversation 2000



23029. ☒ Dutch folklore, windmill, floral, Emb. litho 2000



23030. ☒ Floral Emb. litho greeting card T2 2000



23031. ☒ August, Boy with scythe, floral, litho T2 1400



23032. ☒ Easter, chicken, Emb. litho T2/3 1600



23033. ☒ Easter, Baby in egg, Mary Mill Nr. 201. E 1400



23034. ☒ Fröhliche Pfingsten / Pentecost, Baroque 1200



23035. ☒ Easter, Czech folklore s: R. Adámka (EK) 1000



23036. * New Year, lady, clock, decorated T2 1000

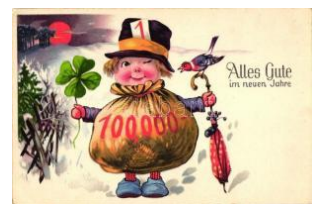

23037. ☒ 'Alles Gute im neuen Jahre' / New Year; 1800

Rengeteg érdekes tétel az egyéb gyűjtési területek anyagában!



23038. ☒ Pünkösdi / Pfingsten / Pentecost, singin 3400



23039. ☒ 'Boldog karácsonyi ünnepeket' / Christmas 1400



23040. ✱✱ New Year, Hungarian folklore T2 900



23041. ☒ 'Szívélyes üdvözl et névnapjára' / Named 1000



23042. ✱ 'Bonne et Heureuse Année' / New Year, 1400



23043. ☒ 'Zum Neuen Jahr die besten Wünsche' / 1200



23044. ✱ Greeting card with sailing ship, windmills, 1200



23045. ☒ 'Wishing you a Happy Birthday' / Greeting 1800

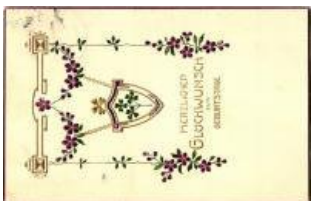

23046. ☒ 'Herzlichen Glückwunsch zum Geburtstag' 1400



23047. ☒ 1899 Autumn forest, dove, flower, litho (E 1400



23048. ✱ 'Kellemes Karácsonyi Ünnepeket' / Christmas 1000



23049. ☒ Easter, girl, dog, chicken, G.O.M. 31352 1200



23050. ☒ Easter, children, chicken, S.B. 7352. lith 1200



23051. ☒ Name Day, baroque child, litho T2 1200



23052. ☒ Easter, child, egg house, chicken, W.S.S 1200



23053. ☒ New Year, flowers, Emb. litho (egyedi ké 1600



23054. ☒ 'Karácsonyi üdvözl et' / Christmas, Santa 1800



23055. ☒ 'Fröhliche Weihnachten' / Christmas, dwa 1600



23056. ☒ 'Fröhliche Weihnachten' / Christmas, dwa 2000



23057. ☒ 'Die besten wunsche' / Greeting card, Ra 1200



23058. ☒ 'Die besten wunsche' / Greeting card, Ra 1200



23059. ☒ 'Die besten wunsche' / Greeting card, Ra 1200



23060. ☒ Pünkösdi üdvözl et / Pentecost, lily of the 2000



23061. ☒ Easter, deer, Ple ntl Mary Mill Nr. 206. E 1400



23062. ☒ New Year, clock with angel, meal, gold 2000



23063. ☒ New Year, Dachshund smoking a pipe, c 1200



23064. ☒ Easter, golden birds, eggs, Emb. (EK) T 1400



23065. ☒ New Year, beer mug, Emb. litho (Rb) T2/3 2000



23066. ☒ Easter, rooster, seal, golden Emb. litho T 2000



23067. ✱ New Year, children Emb. litho (Rb) T2/3 1800



23068. ✱ Pig greeting card, embroidery style Emb. 1600



23069. ☒ New Year, child with money bag weights, 2000



23070. ☒ New Year, ice skating children, horse shoe 1800



23071. ☒ New Year, girl with clover, E.A.S. Emb. I 2000



23072. ✨ ✨ Édesanyámnak, kiadja Rigó Béla / Mot 1200



23073. ✨ Love greeting card, swallows, floral, S.V. 1600



23074. ☒ New Year, M.S.i. B. Serie 160. golden de 1400



23075. ☒ Kihajthatós térfa tású újévi üdvözlő lap / 2000



23076. ☒ New Year, golden Emb., German-Americ 1000



23077. ✨ Grüsse aus der Ferne / Greeting card, E 1000



23078. ☒ Christmas, children (EK) T2/3 1000



23079. ✨ ✨ New Year, Hungarian folklore T2/3 900



23080. ☒ Easter, rabbits, egg, chicken, Amag No. 1000



23081. ☒ Pünkösdi üdvözlőt / Pentecost, ladies, lith 1200



23082. ☒ Weihnachten / Christmas, Emb. litho T2 1400



23083. ☒ Karácsony / Christmas, St Nicholas Em 1000



23084. ☒ Karácsony / Christmas, litho T3 1000



23085. ☒ Húsvét / Easter, Jesus litho T2/3 1000



23086. ☒ Pünkösdi / Pentecost, may bugs, Emb. (fa) 3400



23087. ☒ Pünkösdi / Pentecost, may bugs, H.W.B. 3400



23088. ☒ Valódi virágos karácsonyi üdvözlőlap / C 2000



23089. ✨ ✨ Name Day, German coat of arms, Art N 1600



23090. ☒ Thanksgiving greeting card, turkey with d 2000



23091. ☒ Thanksgiving greeting card, turkey, Trad 2200



23092. ☒ Easter, eggs, flowers, litho (EK) T2/3 1000



23093. ☒ Birthday, golden decorated floral, Emb. I 2000



23094. ✨ Easter, rooster, chicken, Trademark Serie 2400



23095. ☒ Birthdy, Embroidery style Emb. litho T2 2000



23096. ☒ New Year, clock, Emb. litho (EK) T2/3 1400

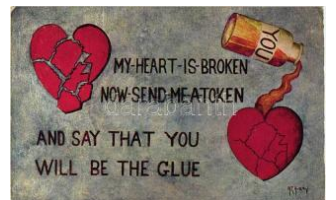

23097. ✨ My heart is broken now send me a token 1000



23098. ☒ Easter, flowers, chicken, Trademark Ser 2000



23099. ☒ Easter, chicken music band, E.A.S 5116. 2000



23100. ☒ Christmas, children, dog, litho T2 1200



23101. ☒ Húsvéti üdvözlőt / Easter, litho, silver de 2000

25. Nagyaukciónkra már várjuk a beadásokat



23102. ☒ Easter, chicken, eggs, Emb. litho (EB) 1800



23103. ☒ Easter, landscape, Art Nouveau, litho (s) 1600



23104. ☒ Boldog Húsvéti ünnepet / Easter, rabbit 2000



23105. ** Húsvéti üdvözlőt / Easter, Emb. (EK) T32000



23106. ☒ Lady, Art Nouveau greeting card, Wezel 2000



23107. ☒ Landscape, floral greeting card, Emb. lith 1800



23108. ☒ Easter, German propaganda, Offizielle K 1200



23109. ☒ New Year, music band, litho T2 1200



23110. ☒ Easter, girl, chicken, Emb. litho m T2 1400



23111. ☒ New Year, baby with dogs and cats, humo 1400



23112. ☒ Easter, Ústredni Matice Skolska / Czech 1400



23113. ☒ Easter, flowers, egg, Serie 3225. Emb. li 1600



23114. ☒ 1899 New Year, flowers, bird; Breitner M 1400



23115. ☒ Christmas, child, dog, Erika Nr. 3720. Em 1400



23116. ☒ Greeting card, angel, dove, floral Emb. T 1600



23117. ** Easter, chicken, Gebrüder Obpacher S 1400



23118. * Easter, boy, chicken, Emb. litho (EK) T2/ 1800



23119. ☒ Floral greeting card, Emb. Plenti 'Mary M 2200



23120. ☒ Name Day, floral Emb. T2 1400



23121. ☒ 'Kellemes húsvéti ünnepeket' / Easter, c 1400



23122. * Easter, chicken, eggs, Emb. litho (Rb) T2 1600



23123. ☒ Easter, chicken, floral, Emb. litho T2 1600



23124. ☒ Children greeting card, Fritz Schardt dec 1400



23125. ** 4 db RÉGI vadász motívumlap, vegyes 1000



23126. ** 5 db RÉGI vadász motívumlap, vegyes 1000



23127. ** 4 db RÉGI vadász motívumlap, vegyes 1000



23128. * Erste Internationale Jagdausstellung Wien 1910



23129. ** Hunting dog with hunter, ASM Nr. 1026 1200



23130. ** Hunting dog, ASM Nr. 1029. T1 1200



23131. ** 'As-tu l'intention de séduire le gibier?' / 1200



23132. ☒ 1898 'Zur Jagd' / hunters with dogs and h 1200



23133. ☒ Fox hunting party on horses with dog, Me 1600



23134. ☒ Hound dog, quails flying away, hunter's b 1800



23135. ✱✱ Art Deco Italian postcard, hunter coupl 2000



23136. ☒ Hunting art postcard H. K. & Co. M. Seri 1000



23137. ☒ Glaube / Faith, religious art postcard, lith 1400



23138. ☒ St. Antonius, Emb. litho T2 1800



23139. ✱✱ Jesus at the Last Supper, golden art p 2000



23140. ✱✱ I. István király a Szent Korona képében 2000



23141. ✱✱ Jesus at the Last Supper, golden art p 2000



23142. ✱✱ Crucified Jesus, golden art postcard, B 2000



23143. ✱ 'Legyen meg a Te akaratod', a Prohászka 0800



23144. ☒ Theological virute: Love, S.B.W. 4187/88 1000



23145. ✱✱ Szent Imre herceg / Saint Emeric of Hu 1000



23146. ✱✱ A hősök temetőjéből...Szociális Misszió 1400



23147. ✱✱ Megválasztalak Urnómnék!; A kongreg 1400



23148. ✱✱ Sincero Alajos, bíboros, a keleti kongre 1400



23149. ✱✱ 1925 Szentév, Magyarok Nemzeti Zarán 1400



23150. ✱✱ Pázmány Péter, kiadja az Anya- és Csec 800



23151. ☒ Sanctus Joannes Bosco / Saint John Bosc 900



23152. ✱ St. Elisabet, F. A. Ackermann's Kunstver 1000



23153. ✱✱ Japanese Catholic marriage, folklore T 1800



23154. ✱✱ Missions Salesiennes / Japanese religi 2200



23155. ✱✱ ✱ 20 db RÉGI litho virágos motívumla 3000



23156. ✱ Flowers in basket, A. & M. B. No. 365., li 1600



23157. ☒ Flowers, castle, litho (EK) T2/3 1400



23158. ☒ 1899 Flowers, No. 5856., litho (b) T4 1200



23159. ☒ Gold art postcard, flowers, litho (EK) T2/ 1800



23160. ☒ Tulip, litho T2 1 000



23161. ☒ Flowers, litho (EK) T2/3 1000



23162. ☒ Flower, poppy, Emb. litho T2 1200

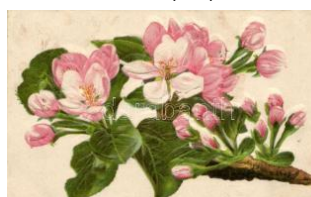

23163. ☒ Flower, Emb. litho T2 1200



23164. ☒ Oxeye daisy, flower, s. A. Haller, Meissne 1000



23165. ☒ 1899 Flowers; F. P.S.I.G. No. 80., Emb. 1400

Az árverési tételek színes képekkel a darabanth.com oldalon!



23166. ** Havasi gyopár / Edelweiss / Floarea 1000



23167. ☒ Lotus Flowers, 'Flowers in Gardens of Ja' 1000



23168. ☒ Flowers litho T2 1 200



23169. ☒ Valódi virágos üdvözlőlap / greeting card 1800



23170. ☒ Rose, Emb. (EK) T2/3 1200



23171. ☒ Flowers, BNK No. 3512. T2 1200



23172. ☒ Flowers, Martin Rommel & Co. No. 614. 1000



23173. * 1932 Kandó Kálmán MÁV V40-es típusú 1800



23174. * 1964 Diósgyőr, 29.25001 gőzmozdony, H 2200



23175. * 1964 Diósgyőr, 485 gőzmozdony, H. Figlh 2200



23176. ** 1964 Diósgyőr-Perecesbánya, 485.500 2200



23177. ** ~1940 Villamos oktató kocsi és villamos 2800



23178. ☒ Einigkeit macht stark! / German flag, M.S 1400



23179. ☒ German flags, E. A.S. K. 604. litho (EK) T 1400



23180. ☒ Der Grot der Eisen wachsen liess, der w 1400



23181. ** Drapeau Allemand Pomeranien du 94 / 2600



23182. ☒ Heil und Sieg! / German flag, sword, A.S 1600



23183. ☒ Gott mit uns! / German flag, coat of arms 1600



23184. ☒ Drauf mit Gott an Siegen reich! / German 1600



23185. ☒ German flags ribbons, EAS 990. litho T2 1400



23186. ☒ Berlin, the different coat of arms between 1400



23187. ** Heil und Sieg! / German flag, hand-pai 1200



23188. ** Unterwalden; coat of arms, Entwurf von 3000



23189. ** Aargau; coat of arms, Entwurf von Pau 3000



23190. ** St. Gallen; coat of arms, Entwurf von P 3000



23191. ** Geneva, Geneva; coat of arms, Entwur 3000



23192. ** Thurgau; coat of arms, Entwurf von Pa 3000



23193. ** Les Huit premiers drapeaux pris aux A 3000



23194. ☒ Das eiserne Korps. / German flag, golden 1600



23195. ☒ Durch Kampf Zum Sieg! / German flags, E 1600



23196. ** Das kleine Wapen der österreichische 1800



23197. ☒ Central Powers flags, greeting card (Rb) 2000



23198. ** Deutschland hoch in Ehren / German flag 1400



23199. ** Szendy Árpád T 2 1400



23200. * Erkel Ferenc; Magyar Klasszikusok 214-4 2000



23201. * Mozart, floral, F.H. & S.W. IX. Nr. H. 280. 1200



23202. * Ludwig von Beethoven, F.A. Ackermann 1000



23203. ** Mozart lässt Euch grüssen! (EK) T2/3 1400



23204. ✉ Liszt Ferenc / Franz Liszt (EK) T2/3 1000



23205. ✉ Hegedűn játszó fiú, újrólólap / Bo 1000



23206. ** Georg Friedrich Händel (worn edges) T 1000



23207. ** Zöld erdőben... ; Joós Ferenc verse és zene 800

A 265. Gyorsárverés árverés eredménylistája

20000	3000	20069	1200	20242	4000	20396	2600	20553	1000	20735	3800	20884	800
20001	5000	20072	800	20244	9000	20397	6000	20555	1000	20736	1400	20887	800
20002	3000	20073	2600	20245	2200	20399	18000	20556	1000	20737	4000	20888	800
20003	1400	20074	2000	20247	9000	20407	8500	20557	1000	20738	1000	20889	1000
20004	1800	20077	1600	20250	6000	20408	4000	20560	1000	20739	1400	20891	1200
20005	1200	20092	2200	20251	11000	20409	3400	20563	3600	20740	1000	20895	8500
20006	1000	20093	800	20252	9000	20423	1000	20564	1400	20741	3200	20898	1000
20010	7000	20094	1400	20264	1000	20424	1400	20565	900	20742	6500	20902	1000
20011	2000	20095	1000	20265	1600	20425	1000	20570	13000	20743	6000	20905	1600
20012	1600	20096	1400	20266	2000	20426	800	20579	4600	20744	6500	20906	4000
20013	1600	20098	1000	20268	3800	20427	8500	20586	6000	20745	4400	20907	4800
20014	2000	20101	3400	20273	1000	20430	1200	20587	6000	20746	4800	20908	800
20015	1200	20102	1000	20276	2200	20431	1400	20590	5000	20747	6500	20909	9500
20016	1600	20103	800	20284	2800	20432	3200	20594	1800	20748	7500	20913	800
20017	1200	20105	2400	20285	4600	20434	3200	20595	2000	20749	6000	20916	4400
20018	1600	20118	12000	20286	1400	20436	14000	20598	46000	20750	5000	20917	2200
20019	1000	20120	5500	20287	3200	20438	3600	20599	1200	20751	4200	20919	1000
20020	3400	20125	3800	20288	1000	20440	2400	20600	1400	20752	3200	20922	7000
20021	2200	20127	2800	20289	14000	20441	1400	20608	3200	20753	2800	20926	1000
20022	6000	20128	8000	20291	12000	20442	3400	20612	1800	20754	3200	20928	10000
20023	3000	20130	4000	20294	9000	20443	1000	20621	2000	20755	3200	20930	3200
20024	2000	20131	4400	20299	1000	20445	4800	20635	4000	20756	3200	20936	3000
20025	3000	20134	6000	20300	1200	20446	4000	20652	12000	20767	7500	20941	6000
20027	1000	20135	4600	20305	6000	20447	4200	20653	800	20768	11000	20942	3800
20028	1600	20136	1600	20317	8000	20448	19000	20657	6500	20769	4200	20947	2600
20029	1000	20137	14000	20318	2000	20449	4200	20658	3600	20773	1800	20950	2000
20030	1000	20138	3000	20322	5000	20450	4400	20662	6500	20779	5000	20951	2200
20031	1400	20139	4400	20325	12000	20451	8500	20665	3800	20782	5000	20952	1800
20032	1000	20140	8500	20334	4800	20452	5500	20667	4000	20788	8000	20953	4200
20033	1400	20141	2000	20335	1000	20455	6000	20668	1600	20794	1200	20954	8500
20034	1000	20144	8500	20343	3000	20456	7500	20670	3200	20795	4200	20956	2200
20035	16000	20145	9000	20347	4800	20457	7000	20681	11000	20810	7000	20958	4000
20036	3600	20154	4800	20348	3000	20459	4400	20687	1200	20812	8000	20960	13000
20038	3800	20159	2600	20355	3000	20460	3800	20688	1200	20816	2800	20962	17000
20039	2800	20160	2600	20357	4200	20465	1000	20689	5500	20819	6000	20963	9500
20041	2400	20161	3600	20361	2800	20467	6500	20691	3400	20821	5500	20965	4800
20042	1200	20189	19000	20362	2000	20472	4200	20694	4000	20840	1200	20970	4600
20043	1000	20190	5500	20363	1400	20474	2200	20698	1200	20841	1800	20971	3800
20044	2400	20191	3800	20364	3200	20496	6000	20701	7500	20842	1800	20972	4200
20045	2000	20192	13000	20365	4400	20498	1000	20702	9000	20843	1000	20973	1800
20046	3600	20194	8500	20368	800	20506	4000	20703	12000	20845	3800	20977	46000
20047	1600	20195	6000	20370	2000	20507	1000	20706	3400	20847	4000	20978	7500
20048	2000	20203	1000	20379	7000	20514	4400	20707	4000	20849	4000	20979	8500
20050	1800	20206	6000	20380	1000	20515	1800	20708	9000	20854	800	20980	8500
20052	1000	20216	4200	20383	6000	20519	20000	20709	3400	20858	4400	20981	12000
20054	1000	20217	6000	20384	8000	20529	3800	20720	1000	20860	2800	20983	7000
20056	3000	20219	2600	20385	5500	20530	12000	20725	8000	20861	2200	20985	800
20057	1000	20221	1200	20386	8000	20531	2200	20728	4000	20862	2200	20986	1200
20058	1200	20230	3000	20387	8000	20533	13000	20729	6500	20869	2200	20987	1400
20060	2000	20236	2000	20388	8000	20534	7000	20730	5500	20870	4400	20989	1800
20061	1600	20238	5000	20389	2400	20539	7000	20731	4400	20875	1800	20990	4000
20063	2200	20239	2000	20390	4600	20540	1200	20732	1200	20879	6000	20991	1600
20064	900	20240	3000	20392	2400	20543	1200	20733	2800	20880	26000	20992	5500
20065	2200	20241	4000	20395	1600	20546	1200	20734	6000	20883	1000	20995	4400

20996	2400	21167	5500	21312	2000	21427	1200	22067	1200	22594	3800	22865	10000
21005	4000	21171	1800	21313	2600	21428	2000	22117	1600	22595	2400	22867	6000
21007	3600	21178	3800	21315	2800	21434	1000	22137	1000	22596	2400	22869	4600
21008	4200	21180	2800	21316	2000	21435	1600	22200	1600	22597	1200	22870	2600
21009	3000	21186	5000	21320	9500	21443	1800	22201	2800	22599	2600	22871	2600
21011	1800	21187	3600	21321	4400	21446	2000	22204	1600	22600	2000	22872	6000
21012	1000	21188	5000	21322	7000	21447	9500	22209	13000	22602	4000	22875	9500
21016	4200	21190	4800	21323	4400	21454	2000	22212	1400	22611	17000	22876	10000
21018	1200	21195	1000	21324	7000	21459	2800	22217	1000	22612	4000	22880	4000
21019	4000	21196	3600	21326	5500	21460	13000	22218	1000	22617	4000	22882	18000
21020	800	21197	2200	21327	2800	21476	1200	22230	1000	22620	1200	22883	7000
21024	16000	21198	1000	21332	1200	21493	2200	22236	1800	22626	8500	22884	4600
21032	8000	21199	2400	21333	1800	21498	4000	22238	1800	22627	2000	22888	3400
21033	6500	21200	3000	21337	1000	21503	3200	22239	1400	22628	2200	22889	6000
21034	5500	21203	2600	21338	5500	21520	3000	22245	1600	22629	1200	22890	34000
21035	6500	21204	4200	21339	2800	21539	3800	22246	1800	22631	800	22891	3600
21036	5500	21206	8000	21340	4800	21558	1400	22247	800	22634	1200	22892	1600
21041	1800	21207	3000	21344	1400	21562	2200	22274	2600	22647	1200	22893	3800
21042	2000	21209	30000	21345	1400	21569	2000	22317	2000	22654	1800	22894	6000
21048	7000	21212	1800	21346	1400	21570	2000	22329	2000	22655	1800	22895	6000
21049	2600	21215	2200	21349	1000	21571	2000	22330	3200	22659	800	22901	17000
21050	1200	21218	3200	21351	1000	21602	6000	22336	1400	22660	800	22911	800
21052	16000	21219	4000	21352	1000	21634	4000	22339	13000	22662	4400	22914	1200
21053	16000	21222	1600	21353	1400	21646	1000	22340	1600	22665	1400	22916	10000
21054	7000	21223	1400	21354	800	21666	1000	22343	6000	22678	1800	22917	6000
21056	1200	21224	1000	21358	1000	21680	1200	22348	2800	22679	3600	22919	2200
21062	4400	21225	1200	21359	5000	21682	1200	22363	1400	22681	1000	22920	9000
21065	2000	21253	1000	21360	1200	21707	1000	22372	1200	22683	5500	22921	5500
21066	5500	21254	4200	21361	1200	21741	1800	22375	4800	22684	2600	22923	1400
21067	6500	21257	1000	21362	1000	21749	1800	22408	1000	22700	2000	22924	1000
21071	1600	21258	1000	21363	1200	21786	3000	22413	3000	22708	2800	22927	2200
21073	900	21263	1400	21365	13000	21807	2000	22415	1200	22709	1800	22943	2000
21074	2000	21265	3800	21367	8000	21820	2000	22429	1600	22719	1800	22945	2000
21079	16000	21266	1200	21369	1000	21852	1200	22443	2600	22720	2000	22946	1400
21086	1800	21267	3400	21370	6500	21869	1200	22444	1200	22727	1000	22947	800
21087	1800	21270	1200	21373	3200	21870	1200	22460	3400	22730	1000	22950	1400
21092	24000	21271	1000	21374	2800	21872	1000	22479	6500	22735	1600	22951	1400
21096	6500	21273	2000	21378	1400	21905	2000	22481	2000	22741	4200	22958	5500
21097	1600	21275	4000	21379	3200	21911	2000	22482	13000	22742	1400	22959	7000
21106	1000	21280	1000	21383	6500	21913	2200	22483	8500	22743	1400	22970	1600
21118	2400	21281	4000	21384	2200	21918	2000	22484	22000	22753	3200	22974	1200
21126	2000	21282	1600	21387	2200	21919	3200	22485	3400	22761	900	22978	1000
21129	1600	21287	1400	21389	3800	21931	1200	22486	2600	22767	3200	22983	1800
21132	1000	21289	3000	21391	2400	21932	2200	22487	1000	22783	1600	22989	1000
21134	3200	21292	2000	21393	11000	21933	2000	22488	3400	22801	1400	22991	1000
21137	1000	21293	3400	21399	2000	21935	1600	22489	2000	22816	1000	22994	1400
21147	8500	21294	10000	21401	2200	21937	1400	22513	2000	22837	1200	22995	1800
21149	5500	21295	12000	21405	8000	21939	2400	22514	1200	22840	1000	23000	1200
21150	6000	21297	16000	21408	1400	21942	1000	22529	1400	22857	800	23012	1200
21153	1400	21303	1000	21411	1800	21944	2000	22531	1400	22858	800	23017	8000
21155	6000	21306	2800	21419	3600	21947	3000	22535	1400	22860	800	23019	2000
21161	2000	21309	2400	21420	1200	22017	2400	22560	1200	22861	26000	23020	1600
21163	2000	21310	3000	21421	1800	22064	1800	22568	1400	22862	19000	23028	1600
21164	5500	21311	2000	21426	9000	22066	3800	22593	1000	22864	10000	23030	1000

23031	1000	23354	1000
23040	3800	23385	2000
23047	4000	23390	1000
23051	800	23394	1000
23054	1200	23403	1200
23056	3000	23406	4600
23058	2400	23410	1800
23061	1000	23411	1200
23062	1600	23412	2200
23067	1600	23413	1000
23107	1000	23417	4400
23125	2000	23418	1400
23127	3400	23421	1400
23128	1800	23427	3400
23134	1000	23429	4400
23145	1000	23430	3000
23146	1000	23432	4000
23170	1000	23433	1000
23182	4600	23434	1600
23183	2600	23440	1200
23186	12000	23452	1800
23199	3000	23453	1600
23203	1600	23465	2400
23205	1800	23470	1000
23208	6500	23471	1200
23215	1000	23475	2000
23222	1400	23480	1000
23230	1400	23486	1000
23240	3400	23493	1200
23241	8000	23499	1000
23250	3200	23514	1200
23260	1200	23517	1000
23267	1400	23567	2200
23268	1600		
23269	1000		
23294	1600		
23302	1600		
23304	1000		
23308	3200		
23311	2200		
23316	3400		
23318	1400		
23319	4800		
23324	1400		
23326	2600		
23327	2000		
23328	4200		
23332	2800		
23333	1400		
23334	1400		
23335	1400		
23337	1200		
23338	2000		
23350	1000		