

# 270. Gyorsárverés képeslapok



Az árverés anyaga megtekinthető weboldalunkon és irodánkban (VI. Andrassy út 16. III. emelet. Nyitva tartás: H-Sz: 10-17, Cs: 10-19 óráig, P: Zárva) 2016 március 16-17-ig. AJÁNLATTÉTELI HATÁRIDŐ: 2016. március 17. 19 óra. Ajánlatokat elfogadunk írásban, személyesen, vagy postai úton, telefonon a 317-4757, 266-4154 számokon, faxon a 318-4035 számon, e-mailben az info@darabanth.com, illetve honlapunkon (darabanth.com), ahol online ajánlatot tehet. ÍRÁSBELI (fax, email) ÉS TELEFONOS AJÁNLATOKAT 18:30-IG VÁRUNK. A megvásárolt tételek átvehetők 2016. március 21-én 10 órától. Utólagos eladás: március 24-ig. (Nyitvatartási időn kívül honlapunkon vásárolhat a megmaradt tételekből.) Anyagbeadási határidő a 270. levelezési gyorsárverésre: március 16. Az árverés FILATÉLIA, NUMIZMATIKA, KÉPESLAP és az EGYÉB GYŰJTÉSI TERÜLETEK tételei külön katalógusokban szerepelnek!

&nbsp;

A vásárlói jutalék 20%  
Részletes árverési szabályzat weboldalunkon és irodánkban megtekinthető.  
darabanth.com

## Tisztelt Ügyfelünk!

25. Jubileumi nagyaukciónkra már várjuk beadáisait! Részesedjenek Önök is a nagyaukciók egyre nagyobb sikereiből és adjanak be már most az áprilisi aukcióra! Szállításokat várunk március 17-ig!

Ünnepi nyitva tartás:  
Március 12-15 : ZÁRVA tartunk  
Nyitás március 16-án 10 órakor

Megtekintés: március 16-17-ig!  
Tételek átvétele március 21-én 10 órától!

269. aukció elszámolás március 22-től! Amennyiben átutalással kéri az elszámolását, kérjük jelezze emailben, vagy telefonon.

Kérjük az elszámoláshoz a tétel átvételi listát szíveskedjenek elhozni!

Kezelési költség 160 ft / tétel / árverés  
A vásárlói jutalék 20%

## Jelmagyarázat:

\*\* Használatlan \* Megíratlan lap bélyegzéssel, vagy megírt lap bélyeg nélkül  
☒ Postázott képeslap (small tear): Kis szakadás(Rb): Hátoldal sérült (EM): Sarokhiány  
(EK): Apró saroktörés (EB): Saroktörés (fl): Foltos (fa): Törött (b): Sérült Emb: Dombor  
T1: Kifogástalan T2: Jó T3: Kis hibával T4: Hibás lap Ga: Díjjegyes  
So. Stpl Alkalmi bélyegzéssel win Riß: Kis szakadás (Rb): Hátoldal sérült (EM) Sarokhiány  
(EK) Apró saroktörés (EB): Saroktörés (fl): Foltos(fa): Törött s: Szigató

## Tartalomjegyzék:

Képeslap mellékletek 20000-20007	Folklór 22147-22198
Képeslap Tételek 20008-20059	Gyerek 22199-22214
Modern Képeslap Tételek 20060-20090	Hadihajó 22215-22271
Történelmi Magyarország 20091-21473	Hajó 22272-22292
Magyarország 20091-20883	Híres Ember 22293-22296
Erdély 20884-21154	Hölgyek 22297-22308
Felvidék 21155-21339	Humor 22309-22320
Kárpátalja 21340-21374	Irredenta 22321-22332
Horvátország-Délvidék 21375-21427	Judaika 22333-22339
Vajdaság 21428-21464	Kártya 22340-22342
Burgenland 21465-21469	Katonai 22343-22427
Muraköz 21470-21472	Katonai Repülő 22428-22435
Lengyelország (a Történelmi Magyarország területén) 21473	Kutya 22436-22442
Külföldi Képeslapok 21474-22093	Léghajó 22443-22446
Albánia 21474	Ló 22447-22451
Algéria 21475-21476	Macska 22452-22460
Amerikai Egyesült Államok 21477-21490	Művészlapok 22461-22546
Argentína 21491-21494	Néger 22547-22553
Ausztrália 21495-21496	Numizmatika 22554-22556
Ausztria 21497-21549	Olimpia 22557
Barbados 21550	Propaganda, politika 22558-22596
Belgium 21551-21554	Reklám 22597-22614
Belorusszia 21555	Repülő 22615-22621
Bosznia-Hercegovina 21556-21560	Sport 22622-22655
Brazília 21561	Studentika 22656-22657
Bulgária 21562-21563	Színész 22658-22679
Curacao 21564	Térkép 22680-22686
Cseh Köztársaság 21565-21598	Törpe 22687-22696
Dánia 21599-21600	Uralkodó, Politikus 22697-22739
Dél-Afrika 21601	Üdvözlőlapok, Ünnepek 22740-22810
Egyiptom 21602-21604	Vadász 22811-22817
Finnország 21605	Vallás 22818-22829
Franciaország 21606-21656	Virág 22830-22838
Görögország 21657-21658	Vonat 22839-22840
Grúzia 21659	Zászló, Címer 22841-22844
Hollandia 21660-21661	Zene, Zenész 22845-22848
India 21662	
Izrael 21663-21666	
Japán 21667-21672	
Kanada 21673-21675	
Kína 21676-21680	
Lengyelország 21681-21698	
Litvánia 21699	
Luxemburg 21700	
Madagaszkár 21701	
Málta 21702	
Marokkó 21703-21704	
Montenegro 21705-21709	
Nagy-Britannia 21710-21721	
Németország 21722-21806	
Olaszország 21807-21940	
Oroszország 21941-21958	
Panama Köztársaság 21959	
Portugália 21960-21961	
Románia 21962-21973	
Salamon-szigetek 21974	
Spanyolország 21975-21981	
Svájc 21982-22009	
Svédország 22010	
Szerbia 22011-22014	
Szlovénia 22015-22027	
Törökország 22028-22080	
Új-Zéland 22081-22082	
Ukrajna 22083-22093	
Motívumok 22094-22848	
Állat 22094-22103	
Auto 22104-22106	
Bélyeg 22107-22116	
Cirkusz 22117-22126	
Cserkész 22127-22135	
Disney 22136	
Egyenruhások, foglalkozások 22137	
Erotika 22138-22145	
Eszperantó 22146	

### **Képeslap kellékek**

20000.	Nagy alakú képeslapalbum 49 lappal összesen 490 férőhellyel / Big sized postcard album with 49 pages for 490 cards (36 cm x 30 cm).....	2 000
20001.	Igényes, nagyalakú gyűrűs képeslap berakó betétlapokkal, összesen 174/348 férőhellyel (36 cm x 34,5 cm) / Demanding big sized annular postcard album for 174/348 cards (36 cm x 34,5 cm).....	3 000
20002.	120 / 240 férőhelyes képeslapberakó fekete borítóval, jó állapotban.....	2 400
20003.	120 / 240 férőhelyes képeslapberakó fekete borítóval, jó állapotban.....	2 400
20004.	120 / 240 férőhelyes képeslapberakó fekete borítóval, jó állapotban.....	2 400
20005.	Közepes alakú képeslapalbum 50 lappal összesen 150 férőhellyel / Medium sized postcard album with 50 pages for 150 cards (27 cm x 20 cm).....	1 400
20006.	Kis alakú képeslapalbum 46 lappal összesen 92 férőhellyel / Small sized postcard album with 46 pages for 92 cards (20 cm x 13 cm).....	1 000
20007.	Nagyméretű képeslapalbum, Házi készítésű, régi borító felhasználásával.....	1 000

### **Képeslap Tételek**

20008. ** *	85 db RÉGI városképes, motívum, üdvözlő lap; köztük több fotólap, magyar és külföldi lapok, érdekes, színes anyag, vegyes minőségben / 85 pre-1945 town-view, motive, greetings cards; including photo cards, Hungarian and worldwide, interesting cards, mixed quality.....	5 000
20009. ** *	27 db RÉGI magyar városképes lap, vegyes minőségben / 27 pre-1945 Hungarian town-view postcards, mixed quality.....	1 000
20010. ** *	24 db db RÉGI magyar városképes lap, vegyes minőségben / 24 pre-1945 town-view postcards, mixed quality.....	1 000
20011. ** *	17 db főként régi magyar városképes lap; Balaton és környéke / 17 mostly pre-1945 Hungarian town-view postcards; Balaton and its surroundings.....	1 400
20012. ** *	15 db főként régi magyar és történelmi magyar városképes lap vegyes minőségben / 15 mostly pre-1945 Hungarian and historical Hungarian town view postcards, mixed quality.....	2 400
20013. ** *	13 db RÉGI magyar városképes lap, vegyes minőségben / 13 pre-1945 Hungarian town-view postcards, mixed quality.....	1 000
20014. ** *	10 db főleg RÉGI magyar városképes lap, vegyes minőség, Balaton és környéke / 10 mostly old Hungarian town-view postcards, mixed quality; Balaton and its surroundings.....	2 000
20015. ** ☒	3 db RÉGI magyar városképeslap, jó minőségű; Mátraháza, Parádfürdő, Zamárdi templombelső / 3 pre-1945 Hungarian town-view postcards, church interior, good quality.....	1 000
20016. *	3 db RÉGI magyar városképes lap; Jászkisér és Jászladány / 3 old Hungarian town-view postcards.....	900
20017. **	10 db RÉGI városképes lap, vegyes minőségben; felvidéki városok / 10 pre-1945 historical Hungarian town-view postcards, mixed quality, including photo.....	1 200
20018. ** *	10 db RÉGI történelmi magyar városképes lap, vegyes minőség / 10 old historical Hungarian town-view postcards, mixed quality.....	1 600
20019. ** *	8 db RÉGI főként fotólap, jó minőségben; Erdély / 8 pre-1945 postcards, good quality; Transylvania, mostly photo postcards.....	1 200
20020. ** *	5 db RÉGI történelmi magyar városképes lap, vegyes minőség; Radvány és Radnaborberek / 5 old historical Hungarian town-view postcards, mixed quality;.....	1 400
20021. ** ☒	5 db RÉGI városképes lap, vegyes minőségben; Kárpátalja / 5 pre-1945 Transcarpathian town-view postcards, mixed quality.....	1 200
20022. ** *	5 db RÉGI történelmi magyar városképes lap, vegyes minőség / 5 old historical Hungarian town-view postcards, mixed quality.....	1 000
20023. ** *	3 db RÉGI történelmi magyar leporellos képeslap; Nagykároly, Ungvár, Máriapócs / 3 old historical Hungarian leporello postcards, Carei, Uzhorod, Máriapócs.....	1 200
20024. ** ☒	3 db RÉGI városképes lap; 2 db Abbazia, Zadar, Zara / 3 pre-1945 town-view postcards.....	1 000
20025. *	3 db RÉGI erdélyi városképes lap, vegyes minőség; Máramarossziget, Tiszavölgyi Kuzi kastély / 3 old Transylvanian town-view postcards, mixed quality; Sighetu Marmatiei, Kuzi hunting castle.....	1 200
20026. ** ☒	2 db RÉGI erdélyi városképes leporello; Nagyvárad visszatérés emlékére, és Szatmárnémeti / 2 old Transylvanian postcard leporello, Oradea and Satu Mare.....	1 200
20027. **	2 db RÉGI képeslap; Újpest és Rimaszombat, hátoldali nyomtatási hibás / 2 old postcards, Újpest and Rimavska Sobota, printing error on the backside.....	800
20028. ** *	57 db főleg RÉGI külföldi városképes és folklór lap, közte két képsapfüzet / 57 mostly old European and folklore postcards, with two postcard booklets.....	2 000

20029. ** *	51 db RÉGI városképes lap; Olaszország és Franciaország / 51 pre-1945 town-view postcards; Italy and France, including TCV card .....	2 000
20030. ** *	34 db RÉGI osztrák városképes lap, vegyes minőségben / 34 pre-1945 Austrian town-view postcards, mixed quality .....	1 200
20031. ** *	24 db RÉGI külföldi városképes lap, vegyes minőségben / 24 pre-1945 European town-view postcards, mixed quality .....	1 000
20032. ** *	19 db régi Ausztria városképes lap.....	1 200
20033. ** *	18 db RÉGI városképes lap; európai városok és Japán / 18 pre-1945 town-view postcards; European and Japan .....	1 000
20034. ** *	17 db RÉGI városképes lap; főként európai városok, vegyes minőségben / 17 pre-1945 town-view postcards; mostly European, mixed quality .....	1 000
20035. **	16 db RÉGI használatlan olasz városképes lap, vegyes minőség, sok Bologna / 16 old unused Italian town-view postcards, mixed quality, many Bologna.....	1 000
20036. ** *	15 db RÉGI külföldi városképes lap, vegyes minőségben / 15 pre-1945 European town-view postcard, mixed quality .....	1 000
20037. ** *	15 db RÉGI külföldi városképes lap, vegyes minőségben; sok olasz és német lap / 15 pre 1945 European town-view postcards, mixed quality; many Italian and German .....	1 000
20038. ** *	14 db RÉGI egzotikus ázsiai városképes lap, vegyes minőség / 14 old Exotic Asian town-view postcards, mixed quality; .....	2 000
20039. ** *	12 db RÉGI külföldi városképes lap, vegyes minőségben / 12 pre-1945 European town-view postcards, mixed quality .....	1 000
20040. ** *	12 db RÉGI külföldi városképes lap, vegyes minőség, / 12 old European town-view postcards, mixed quality; .....	2 000
20041. ** *	11 db RÉGI külföldi városképes lap, vegyes minőség; holland, norvég, svéd, dán / 11 old European town-view postcards, mixed quality; Dutch, Norwegian, Swedish, Danish .....	1 800
20042.	Strasbourg, Nancy, Venezia - 3 db régi képeslap leporello + 1 modern leporello / 3 pre-1945 postcard leporellos and a modern leporello of Venice .....	800
20043. ** *	8 db RÉGI városképes lap; 4 db Bécs, 2 db Trieszt Prága, Lovrana / 8 pre-1945 town-view postcards; 4 Vienna, 2 Trieste, Praha, Lovrana .....	1 000
20044. ** *	8 db RÉGI olasz városképes lap, vegyes minőség, szállodák / 8 old Italian town-view postcards, mixed quality; hotels.....	2 000
20045. ☒	4 db RÉGI jó minőségű képeslap; Lipcse, 2 db Bécs, reklám / 4 pre-1945 good quality postcards; Leipzig, 2 Wien, advertisement .....	1 000
20046. ** *	5 db főleg RÉGI képeslap, vegyes minőség; Balatonalmádi, Sarajevo, Napoleon, Malta, Venice / 5 mostly old postcards, mixed quality; Balatonalmádi, Sarajevo, Napoleon, Malta, Venice.....	1 000
20047. ** ☒	3 db RÉGI amerikai városképes lap / 3 old American town-view postcards; Rochester, New York City, Ausable Chasm.....	1 600
20048. ** *	2 db képeslap album 192 db RÉGI motívumlappal, vegyes minőség; művész ( Peterson, Döcker, John Willis), üdvözlőlapok, színész, gyerek / 2 postcard album with 192 pre-1945 motive cards, mixed quality; art, greeting, actors, actresses, child.....	1 800
20049. ** *	177 db RÉGI képeslap és egy képeslap füzet, pár modern lappal, valamint két tasak bélyeg és egy 1934-es használatlan zsebnaptár; a képeslapok között több Zeppelin, valamint egy valódi hajjal díszített lappal, vegyes minőség. Rendkívül érdekes, tartalmaz tétel, megtekintésre ajánlott! / 177 old postcards with a few moderns with 2 packets of stamps and an unused 1934 pocket calendar; among the postcards some cards with the airship Zeppelin and one decorated with real hair, mixed quality. Very interesting lot, it's well worth seeing! .....	44 000
20050. ** *	35 db RÉGI üdvözlőlap több lithoval, vegyes minőség / 35 old greeting postcards with some lithos, mixed quality .....	2 000
20051. ** *	25 db RÉGI főként motívum képeslap, vegyes minőségben; sok üdvözlőlap, macskák / 25 pre-1945 mostly motive cards, mixed quality; many greetin card, cats .....	1 000
20052. ** *	20 db RÉGI motívumos képeslap; üdvözlőlapok, humor, köztük dombornyomott / 20 pre-1945 motive cards; humorous, greeting cards, including Emb.....	1 000
20053. ** *	16 db főként régi, hölgyeket ábrázoló képeslap vegyes minőségben, köztük 2 db spanyol textillap / 16 mostly pre-1945 motive cards with ladies, mixed quality, among them 2 spanish textile card .....	2 000
20054. ** *	15 db főleg RÉGI motívumlap, vegyes minőség; művész, reklám, folklór, színész / 15 mostly old motive cards, mixed quality; art, advertisement, folklore, actress.....	2 000
20055. ** *	15 db főként régi motívumlap vegyes minőségben; gyerek, hölgy, romantikus / 15 mostly pre-1945 motive cards, mixed quality, children, lady, romantic .....	1 600
20056. ** *	10 db RÉGI motívumlap, párok művészlapok / 10 old motive cards; couples, art.....	900

## Weboldalunkon a zárás pillanatáig licitálhat és követheti tételei állását!

20057.	** *	9 db RÉGI magyar folklór motívumlap, vegyes minőség / 9 old Hungarian folklore motive postcards, mixed quality .....	2 600
20058.	☒	4 db RÉGI Klimes művészlap / 4 old Klimes art postcards .....	1 600
20059.	*☒	4 db RÉGI művészlap, két lithoval / 4 old art postcards with two lithos .....	1 600

### **Modern Képeslap Tételek**

20060.	** *	Kb. 420 db MODERN magyar fekete-fehér városképes lap az 1950-es és 1960-as évekből dobozban / Approx. 420 modern black and white Hungarian town-view postcards from the 50's and 60's in a box .....	2 200
20061.	** *	~300 VEGYES képeslap tétel, városképes és motívumlapok is, a városképes képeslapok között sok Magyarország, vegyes minőség / ~300 mixed postcard lot, town-view and motive postcards, lot of Hungarian town-view postcards, mixed quality .....	1 000
20062.	**	88 db MODERN használatlan Baranya és Bács-Kiskun megyei városképes lap, / 88 modern unused town-view postcards .....	1 000
20063.	** *	12 db főleg MODERN Mátrafüred képeslap / 12 mostly modern Hungarian town-view postcards; Mátrafüred .....	2 200
20064.	** *	10 db MODERN Galyatető képeslap / 10 modern Hungarian postcards from Galyatető .....	2 000
20065.	** *	7 db VEGYES Galyatető képeslap / 7 mixed Hungarian postcards from Galyatető .....	1 600
20066.	*☒	5 db MODERN Mátraháza képeslap / 5 modern Hungarian town-view postcards; Mátraháza ..	1 000
20067.	*	4 db egy kivételével MODERN Jósvafő képeslap / 4 modern Hungarian postcards, Jósvafő...1	200
20068.	**	4 db MODERN magyar városképes leporello képeslap és 6 db leporello / 4 modern Hungarian town-view leporello poscards and 6 leporello .....	800
20069.	** *	Egy doboznyi (Kb. 500 db) MODERN külföldi és magyar városképes lap pár képeslapfüzettel / A box of (cca. 500) modern European and American and Hungarian town-view postcards with some postcard booklets .....	1 000
20070.	** *	310 db MODERN vegyes képeslap; motívum és külföldi városképes lapok, sok ló és francia városképes lap / 310 modern mixed postcards; motive and European town-view cards, many horse and French town-view cards .....	3 000
20071.	** *	100 db MODERN megíratlan főként városképes lap; Magyarország és külföld vegyesen, több egyformával / 100 modern unused, mostly town-view postcards, Hungary and worldwide, including some same postcards .....	1 400
20072.	** *	63 db vegyes képeslap, néhány régi és modern, városkép és motívum egyaránt /collection of 63 postcards, some pre-1945 and modern topics and town-views in mixed quality .....	1 000
20073.	** *	53 db főként MODERN külföldi városképes lap, változó minőségben, köztük Gurics György aláírással / 53 modern worldwide town-view postcard, including signiture .....	1 400
20074.	☒	10 db MODERN afrikai és izraeli városképeslap, szép bélyegzésekkel / 10 modern African and Israeli town-view postcards with stamps .....	1 000
20075.	**	Z cyklu 'Oswiecim' / Auschwitz concentraion camp; series of 5 unused Polish art postcards, Judaica, pinx. Mieczyslaw Koscielniak .....	2 000
20076.	** *	118 db MODERN motívum képeslap; népviselet, folklór / 118 modern motive cards; Hungarian folklore .....	1 000
20077.	** *	110 db MODERN vegyes motívum képeslap, főként üdvözlőlapok / 100 modern motive cards, mostly greetings card .....	1 000
20078.	**	100 db MODERN használatlan művészlap, főként magyar / 100 modern unused art postcards, mostly Hungarian .....	1 000
20079.	** ☒	62 db MODERN főként használatlan motívumlap, főként vonat, hajó, motor / 62 modern mostly unused motive cards; train, ship, motorcycle .....	1 000
20080.	** *	42 db MODERN motívumlap, változó minőségben; macskák / 42 modern motive cards, mixed quality; cats .....	1 400
20081.	** *	39 db MODERN motívumlap, változó minőségben; macskák / 39 modern motive cards, mixed quality; cats .....	1 600
20082.	**	32 db használatlan MODERN dimenziós képeslap; karácsonyi üdvözlőlapok és észak koreai városképes lapok / 32 unused modern dimensional postcards; Christmas greetings and North Korean town-view postcards .....	1 000
20083.	** *	26 db MODERN motívumlap; madarak, közte 3 db Carte Maximum / 26 modern motive cards; birds .....	1 200
20084.	**	24 db 1950-es évek eleji katonai grafikai lap, jó minőségben, nem képeslap hátoldalú / 24 early 1950's Hungarian graphic military card, good quality, s: Zádor István (non PC) .....	4 000
20085.	** *	20 db főként MODERN motívumos képeslap, vegyes minőségben, köztük fotólapok; gyerek / 20 mostly modern motive cards, mixed quality; kids, including photo .....	1 200
20086.	**	14 db MODERN használatlan rajzfilmmfigurás motívumlap, sok Disney / 14 modern unused cartoon motive cards, many Disney .....	2 000

20087.	** *	12 db MODERN képeslap, jó minőségben, főként repülőgép motívum lapok, köztük CM / 12 modern postcards, good quality, mostly aeroplane motive cards,.....	1 000
20088.	**	12 db MODER megíratlan, repülőgép motívumos képeslap, MALÉV / 12 modern, unused motive cards; aeroplanes, Hungarian Airlines .....	1 000
20089.	** ☒	9 db MODERN motívumos képeslap; sport, humor / 9 modern motive cards; sport, humour ...	1 200
20090.	** *	6 db 1950-es évekbeli szovjet orosz ünnepi üdvözlőlap, vegyes minőségben / 6 1950's soviet russian greeting cards, mixed quality .....	1 000



20091. \*\* Ismeretlen magyar város, Tóth Sándor t 3000



20092. Abaújszántó, Lát kép, vasútállomás, kiad 6000



20093. \* Ács, Csermák kút , Szalay cég kiadása (E 3000



20094. 1930 Acsa, Báro Prónay Gábor kastélya 5000



20095. \*\* Adony, Gróf Zichy kastély, kiadja Riegl 3200



20096. \* Aggtelek, Jósavfő , cseppkőbarlang, Tialom 800



20097. Ajka, Vasútállomás, Fő utca, Kossuth s 10000



20098. Albertirsa, Gróf Szapáry kastély T2 4800



20099. Almásfüzitő, Keménytőgyár; Czilling Zsig 4000



20100. \* Alsópáhok, templom (b) T4 1000



20101. Antalháza, Rainp rechte-kastély, teniszpál 2200



20102. Apostag, Sziget, Református templom (E 4400



20103. \* Apostag, Evangélikus református és ágo 1600



20104. Aszód, vasútállomás '1938 Kassa visszat 3000



20105. \*\* Babocsa; Gróf Somssich kastély (kis sz 3000



20106. Bácsalmás, Római katolikus templom (E 5500



20107. Bácsalmás, Strandfürdő, Főter üzlettel, mo 800



20108. Badacsony, szőlőkert, kiadja Mérei Ignác 7000



20109. Badacsony, Elfogalt ember levelezőlapja 3000



20110. \*\* Badacsony, Balatoni kilátás Szigligette 2000



20111. Balassagyarmat, Magyar királyi pénzügy 1000



20112. Badacsony, Kisfaludy ház, Szegedi Rózsa 900



20113. \*\* Baj, iskola, csoportkék, kiadja Lindenbe 2200



20114. \* Baja, Sugovica részlet (fa) T4 2000



20115. Baja, Fő tér, kiadja Kollár A. (b) T4 800



20116. Baja-Bátaszéki vasúti híd; ifj Wagner An 4800



20117. \*\* Bajna, Főter, templom vasárnap délelő 1600



20118. Bakonyszücs, Római katolikus népiskola 6000



20119. \* Balassagyarmat, Casinó szálló, Vármegyeház 1400



20120. Balassagyarmat, Vármegyeháza (fa) T4 1000



20121. \* Balaton, floral Emb. leporello T3 1800



20122. Balaton (EK) T2/3 800



20123. \*\* Balaton, naplem ente, vitorlás, kiadja Mére800



20124. Balaton, vihar, Ba ross gőzös T2/3 1000



20125. \* Balaton, Ezüstös habokon, vitorlás hajó T1000



20126. Balaton, Jacht a tavon (ázott / wet damag 900



20127. Balaton, Háborgó Balaton, Baross gőzha 1000



20128. \* Balatonaliga, Lev entetábor, Hajgató-üzleth800



20129. Balatonalmádi, ir redenta örökmécses, k 1000



20130. \* Balatonalmádi, fű rdő, vitorlás, hidroplán 1000



20131. \* Balatonberény Ar muth-telep (Rb) T3 1600



20132. Balatonföldvár, D urcy villa T2 1000



20133. Balatonfüred-fürd ő, Corso T2 2800



20134. Balatonfüred-fürd ő, Csendőrségi gyógyh 1400



20135. Balatonfüred, kik ötő, Baross gőzhajó (áz 1400



20136. \*\* Balatonfüred, T ihany; az Ezredéves Or 1400



20137. Balatonfűzfő, Fűz főfürdő, látkép (EK) T2/ 1000



20138. \*\* Balatonkenese, művészlapok s: ifj. Ric 3000



20139. \* Balatonlelle, Buda pesti Szünidei Gyermekek 8000



20140. Balatonlelle, vasú tállomás (EB) T3 2000



20141. \*\* Balatonlelle, va sú tállomás sín autóbús 2000



20142. \* Balatonöszöd, Ke reskedelmi Minisztérium1000



20143. Balatonvilágos, va sú tállomás T2/3 2000



20144. Balónréve, Gróf Se rényi Béla kastélya T2 2600



20145. \*\* Bánréve, Hősök emlékműve, Szilárdi-üzle800



20146. \*\* Barcs, Dráva-pa rt, DDSG hajók; S. A. k 1600



20147. Battonya, Tompa puszta, kastély (EK) T 12000



20148. \* Battonya, Község háza; kiadja Özv. Milos 4000



20149. Békés, Szécheny i tér, Református Temp 2000



20150. \*\* Békés, Polgári iskola, Gimnázium, Köz 1000



20151. \* Békéscsaba, 5 db fotólap; római katoliku 10000



20152. Békéscsaba, Gya logsági laktanya (EK) T 1000



20153. Békéscsaba, Róm ai katolikus elemi népis 1000



20154. \* 1950 Békéscsaba , Szent István tér, rendő1000



**Megnyílt megújult webshopunk! Folyamatosan bővülő kínálat!**



20155. ☒ Bercel, Kállay kastély T2 **6500**



20156. ☒ Bercel, Kállay kastély, kiadja Seefehner **6000**



20157. ☒ Bercel, Kállay kastély, látkép T2/3 **4800**

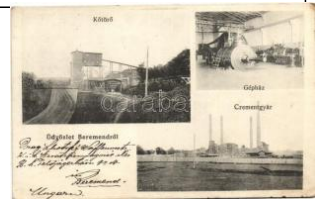

20158. ☒ Beremend, Kőtörő, Gépház, Cementgy **18000**



20159. ✱ Berettyóújfalu, Gróf Tisza Kálmán szobor **2000**



20160. ☒ Berkenye, látkép T2 **2000**



20161. ☒ Bicske, Tóth utca (r) T4 **5500**



20162. ✱ Bicske, Szent László patak (Rb) T4 **1800**



20163. ✱ Bicske, Utcarészlet, katolikus és református templomok **1000**



20164. ☒ Bicske, Hősök szobra, országzászló, kul **1000**



20165. ☒ Bicske, Rózsika v. illa T2 **1000**



20166. ☒ Bicske, Griger Miklós szobra, Horthy Miklós **1000**



20167. ✱ Bicske, Horthy Miklós négyéveses gyermekkorában **1600**



20168. ✱✱ Bicske, Vásártér, Keller Szilárd üzlete **2000**



20169. ✱ Bodrogkeresztúr, Gróf Széchenyi (Wolke) **8000**



20170. ☒ Bodrogkeresztúr (EB) T3 **2000**



20171. ✱✱ Borsodszirák, Római katolikus plébánia **3200**



20172. ☒ Bölcske, Kossuth Lajos tér és utca, kiadja **4400**



20173. ☒ Bölcske, utca, postahivatal, plébánia, Sp **3800**



20174. ☒ Budakeszi, Fürdőintézet (EK) T2/3 **7000**



20175. ☒ Budakeszi, Kossuth telep, kiadja Stern Ja **3000**



20176. ☒ Budakeszi, Erzsébet királyné szanatórium **1000**



20177. ✱✱ Budaörs, Repülőtérről, katonai repülőgép **1600**



20178. ✱✱✱ Budapest, 16 db régi képeslap, veg **1800**



20179. ✱✱✱ Budapest, 10 db régi városképek **1200**



20180. ✱✱ Budapest, Gellért és Semmelweis szobor **1000**



20181. ✱✱ ☒ Budapest, 1938 Budapest XXXIV. Nemzetköz **1000**



20182. ☒ Budapest, 3 rész, Dunai látkép; hátoldal **1600**



20183. ☒ Budapest, 1899 Budapest, Vilmos császár emlékéül **3600**



20184. ✱ Budapest, Buda, Philatelic-Ansichtskarte **3000**



20185. ✱✱✱ Budapest, 1938 Budapest XXXIV. Nemzetköz **1200**



20186. ✱✱ Budapest, Jobb part, az Ezredéves Ors **1400**



20187. \* Budapest Honvéd huszár laktanya, villam 7000



20188. ☒ Budapest, Ganz villanergyár, nagy megm 7000



20189. \*\* Budapest, Királyi vár, a Dörge Frigyes 1400



20190. \*\* Budapest, Övönök otthona, Fotó Braha 1200



20191. \* Budapest (?) Katonai ünnepség, zászló, c 2000



20192. ☒ 1928 Budapest, I. évente tábor, photo T2 2400



20193. 1954 Budapest, Április 4-i díszszemle (non P) 1200



20194. ☒ Budapest, kilátás a Margitszigetre, Marg 1000



20195. ☒ Budapest, Budai látkép, Mátyás templom 1000



20196. ☒ Budapest, Országos Tenyészállat kiállítás 1600



20197. \*\* 1940 Budapest, Nemzetközi Vásár, Ho 2000



20198. \*\* 1940 Budapest, Nemzetközi Vásár, Go 2000



20199. \*\* Budapest, Erzsébet híd, rakpart T3 1200



20200. ☒ Budapest, Erzsébet híd (EK) T2/3 800



20201. \*\* 1945 Budapest, 2 db II. világháborús v 1000



20202. \*\* Budapest, Ferenc József híd, villamos 3000



20203. \*\* Budapest, Lánc híd kivilágítva, éjszaka, 1000



20204. \*\* Budapest, Margit híd, Margitsziget (EB) 1000



20205. \* 1922 Budapest I. Királyi palota a Tabán f 9000



20206. \* 1931 Budapest I. Tabán, kilátás a Királyi 7000



20207. \*\* Budapest I. Tabán, Krausz Lipót vendé 4000



20208. ☒ Budapest I. Naphegy, villák, kiadja Stark 4400



20209. \* Budapest I. Krisztinaváros, Királyi várpalota 2000



20210. ☒ Budapest I. Krisztina tér, lóvasút, omnibu 8000



20211. ☒ Budapest I. Krisztina körút, villamosok (E) 7000



20212. ☒ Budapest I. Krisztina körút, Attila utca, k 4800



20213. ☒ Budapest I. Dísz tér, Szent István körme 7000



20214. ☒ Budapest I. Döbröntei tér, villamos T2 5500

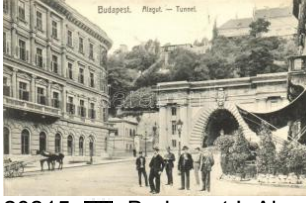

20215. ☒ Budapest I. Alagút (EK) T2/3 2400



20216. \* Budapest I. Királyi vár, palota, gőzhajó (E) 1200

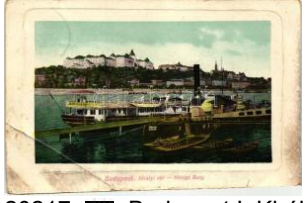

20217. ☒ Budapest I. Királyi vár, Budapest gőzös (EB) 800

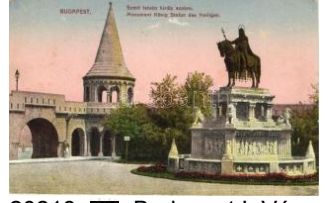

20218. ☒ Budapest I. Vár, Szent István szobor (EK) 1000

Lindner és Kobra termékek teljes választékban megrendelhetők irodánkban vagy



20219. Budapest I. látó ép, királyi palota, kávé<sup>1000</sup>



20220. Budapest I. Semmelweis szülőháza és <sup>6000</sup>



20221. Budapest I. Hote I Fiume szálloda, Király <sup>1600</sup>

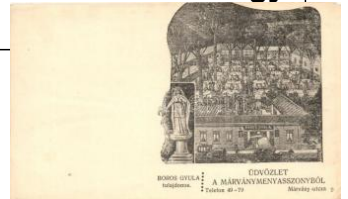

20222. Budapest I. Márványgyászony, Bo <sup>1600</sup>



20223. Budapest I. Városi kő (EK) T2/3 <sup>4000</sup>



20224. Budapest I. Szent Gellért szobor (kopott) <sup>1000</sup>



20225. Budapest II. Hűvös - 4 db régi <sup>1200</sup>



20226. Budapest II. Hűvös, Balázs Antal ve <sup>5500</sup>



20227. Budapest II. Hűvös, villamos végálló <sup>4000</sup>



20228. Budapest II. Hűvös, Wipner Mihály <sup>1600</sup>



20229. Budapest II. Lipó - 4 db régi <sup>8000</sup>

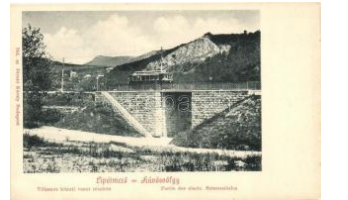

20230. Budapest II. Lipó, Hűvös, V <sup>5500</sup>



20231. Budapest II. Olasz z Faszor (Szilágyi Erzsé <sup>5000</sup>



20232. Budapest II. Schüller J. hárshegyi vendég <sup>2000</sup>



20233. Budapest II. Ferenc József nevelőinté <sup>6000</sup>



20234. Budapest II. Ferenc József nevelőinté <sup>6000</sup>



20235. Budapest II. Ferenc József nevelőinté <sup>6000</sup>



20236. Budapest II. Ferenc József nevelőinté <sup>6000</sup>



20237. Budapest II. Ferenc József nevelőinté <sup>6000</sup>



20238. Budapest II. Szent Ferenc rendi templom <sup>900</sup>



20239. Budapest II. Assisi szent Ferenc leány <sup>2000</sup>



20240. Budapest II. Mária férj lelkigyakorlatos <sup>2200</sup>



20241. Budapest II. Mária férj lelkigyakorlatos <sup>1000</sup>



20242. Budapest II. Mária remete - 5 db ré <sup>1400</sup>



20243. Budapest, II. út Mária Remetére, kiadja S <sup>2400</sup>



20244. Budapest II. Mária remete, Szent kút T2 <sup>800</sup>



20245. Budapest II. Mária remete, új templom és <sup>k800</sup>



20246. Budapest II. Mária remete, Holdvilágos es <sup>1000</sup>



20247. Budapest II. Mária remete, Új templom, kia <sup>1000</sup>



20248. Budapest II. Mária remete, Hűvös; t <sup>1000</sup>



20249. Budapest II. Szén a tér, villamos megálló <sup>14000</sup>



20250. Budapest II. Margit körút T2 <sup>12000</sup>



20251. ☒ Budapest II. Margit körút, villamos megálló 6000



20252. ✳ Budapest II. Császár fürdő, Kaiserbad, kő 3000



20253. ☒ Budapest II. Császár fürdő és szálló, gőz 1400



20254. ✳✳ Budapest II. Császár fürdő (fa) T3/4 1000



20255. ☒ Budapest II. Császár fürdő (fa) T3/4 1200



20256. ✳✳ Budapest II. Szent Lukács gyógyfürdő, 2000



20257. ☒ Budapest III. Óbuda, Fő tér, Takarékpénztár 7000



20258. ☒ Budapest III. Óbuda, Cs. és kir. katonai épület 7000



20259. ☒ Budapest III. Óbuda, Fő tér, elöljáróság p 6500



20260. ☒ Budapest III. Óbuda, hajógyár, gőz 4000



20261. ☒ Budapest III. Óbuda, kikötő, gőzhajó 3000



20262. ✳ Budapest III. Aquincum, Divald Károly T2 1000



20263. ✳✳ Budapest IV. Újpest, Villamos állomás 12000



20264. ☒ Budapest IV. Újpest, Villamos vasúti állomás 12000



20265. ☒ Budapest IV. Újpest, Árpád-úti részlet, F 9000



20266. ✳ 1933 Budapest IV. Újpest, Színház és Mo 8000



20267. ☒ Budapest IV. Újpest, Víztorony, vendéglő 8000



20268. ✳ Budapest IV. Újpest, Villamos végállomás 4000



20269. ☒ Budapest IV. Újpest, Árpád út, cukrászd 4400



20270. ☒ Budapest IV. Újpest, Baross úti kitérő, v 7000



20271. ✳✳ Budapest V. Angolkisasszonyok Szálló 4000



20272. ✳✳ Budapest V. Kegyesrendi Gimnázium 2 3000



20273. ✳✳ Budapest V. Pesti Magyar Kereskedelmi 1000



20274. ✳✳ Budapest V. Posta távbeszélő propaga 5500



20275. ☒ Budapest V. Osztrák-Magyar Bank T2/3 1000



20276. ☒ Budapest V. Papnövelde utcai iskola ép 4000



20277. ✳ Budapest V. Károlyi Mihály gróf palotáján 4400



20278. ☒ Budapest V. Országos Casino palotája, é 3200



20279. ✳✳ Budapest V. City kávéház, kiadja Weis 2600



20280. ☒ Budapest V. Erzsébet Királyné Szálloda, 1000



20281. ✳✳ Budapest V. Vigadó (vágott / cut) T4 800



20282. ☒ Budapest V. Deák tér, Polacsek és Ekke 1200

**Weboldalunkon a zárás pillanatáig licitálhat és követheti tételei állását!**



20283. Budapest V. Deák tér, Anker palota, Po **1000**



20284. Budapest V. Erzsébet tér, Veres Pálné s **1000**



20285. Budapest V. Ferencciek tere, Kossuth Laj **2400**



20286. Budapest V. Szabadság tér, Tőzsde pal **2000**



20287. Budapest V. Szabadság tér T2 **1000**



20288. Budapest V. Szabadság tér, Tőzsde pal **1000**



20289. Budapest V. Váci körút, Weissmayer Bru **1000**



20290. Budapest V. Kossuth Lajos utca, Wolf R **2200**



20291. Budapest V. Mária Valéria utca, korzó, D **1000**



20292. Budapest V. Alkotmány utca T2 **900**



20293. Budapest V. Belgrád rakpart, Weinberge **4000**



20294. Budapest V. Erzsébet királyné szobor **2000**



20295. Budapest V. Erzsébet királyné szobor (E) **1600**



20296. Budapest V. Petőfi-szobor (fl) T3 **1000**



20297. Budapest V. Petőfi-szobor, Görög templó **1000**



20298. 1937 Budapest V. Vörösmarty-szobor, pho **800**



20299. Budapest V. Bazilika T2/3 **1000**



20300. Budapest V. Bazilika (EK) T3 **900**



20301. Budapest V. Bazilika (EK) T2/3 **1000**



20302. Budapest VI. Nyugati pályaudvar, litho (E) **2000**



20303. Budapest VI. Nyugati pályaudvar, villa **2000**



20304. Budapest VI. Nyugati pályaudvar, (tűnyo) **1000**



20305. Budapest VI. Nyugati pályaudvar, villamo **1000**



20306. Budapest VI. Munkácsy utca, Sonnenb **8000**



20307. Budapest VI. Oktogon tér, villamos, Erny **1600**



20308. Budapest VI. Teréz körút, Podmanitzky **2000**



20309. Budapest VI. Erzsébet és Teréz körút (EK) **800**



20310. Budapest VI. Magyar Királyi Zeneakadémia **1400**



20311. 1937 Budapest VII. III. Viktor Emánuel **2800**



20312. Budapest VII. A Regnum Marianum Eg **2000**



20313. Budapest VII. C afé Ostende, Rajkó zen **1600**

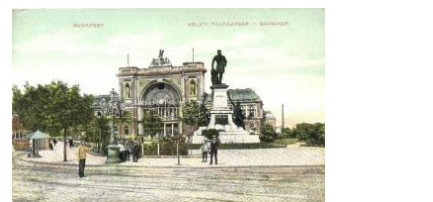

20314. Budapest VII. Keleti pályaudvar, Baros **1600**



20315. ✱✱ Budapest VII. Rákóczi út, gyógyszerár, 1600



20316. ☒ Budapest VII. Erzsébet körút (Blaha Lujz) 1000



20317. ☒ Budapest VII. Erzsébet körút, villamos, D 1400



20318. ✱ Budapest VIII. Tiszviselőtelep, Elnök utc 6000



20319. ☒ Budapest VIII. Tiszviselőtelep, Elnök utc 6000



20320. ☒ Budapest VIII. Nemzeti Színház, Ehm Já 5000



20321. ☒ Budapest VIII. Nemzeti színház, villamo 1000



20322. ☒ Budapest VIII. Népopera T2/3 1000



20323. ☒ Budapest VIII. Spolarich Kávéház belső, 1000



20324. ✱ Budapest VIII. AFOederatio Americana A 2800



20325. ✱✱ Budapest VIII. Ferenc József tanítók há 1400



20326. ☒ Budapest VIII. Jó zsef körút és Népszinh 3800



20327. ☒ Budapest VIII. Múzeum körút, villamosok 1000



20328. ✱✱ Budapest VIII. Rákóczi tér, kiadja Divald 1800



20329. ☒ Budapest VIII. Kálvini tér, Takarékpénztá 1200



20330. ✱ Budapest VIII. Fiumei út, katonai felvonul 3000



20331. ☒ Budapest IX. Iparművészeti múzeum, Úl 3000



20332. ✱✱ Budapest IX. Iparművészeti Múzeum, v 2000



20333. ☒ Budapest IX. Iparművészeti Múzeum T2 1200



20334. ✱ Budapest IX. Vámház körút, központi vás 1200



20335. ✱✱ Budapest IX. Kiein János Arany Angyal 800



20336. ✱ Budapest IX. Református gimnázium T2/3 1200



20337. ☒ Budapest X. Kőbánya, Liget tér (b) T4 5500



20338. ✱✱ Budapest X. Kőbánya, Halom utca, tem 2400



20339. ☒ 1947 Budapest X. Kőbánya; Rottenbiller 1200



20340. ✱✱ Budapest X. Kőbánya, Lengyel, Római k 800



20341. ✱ Budapest XI. Átlós út és Fadrusz utca, B 6000



20342. ✱ Budapest XI. Szent Gellért-hegyi Lázár V 4800



20343. ☒ Budapest XI. Szent Imre szobor T2 1400



20344. ✱✱ Budapest XI. Szent Imre Kollégium 1200



20345. ✱✱ Budapest XI. Károly király laktanya, fő 800

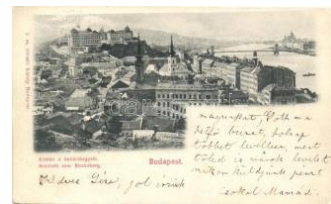

20346. ☒ Budapest XI. Kálvária a Gelérthegyről, k 1000

## 25. Nagyaukciókra már várjuk a beadásokat



20347. ☒ 1899 Budapest XI. Gellért hegy, piac a ra800

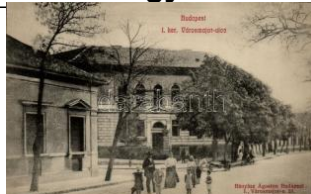

20348. ✳✳ Budapest XII. V árosmajor utca; Bányás 7000



20349. ☒ Budapest XII. Sv ábhegy, Fogaskerekű v 6500



20350. ☒ Budapest XII. Sz échenyi-hegy, Svábheg 4400



20351. ✳ Budapest XII. Ján oshegy, autóbuszállom 8000



20352. ✳✳ Budapest XII. S vábhegy, Fogaskerekű 5500



20353. ✳✳ Budapest XII. S vábhegy, Fogaskerekű 5500



20354. ☒ Budapest XII. Sv ábhegy, kilátás T2 1000



20355. ✳✳ Budapest XII. S vábhegy, Schwabenbe 1600



20356. ✳ Budapest XII. Svá bhegyi szanatórium, re 1800



20357. ✳✳ Budapest XII. F ogaskerekű vasút (EB) 5000



20358. ✳✳ Budapest XII. Z ugliget, villamos vasúti 8000



20359. ✳✳ Budapest XII. Z ugliget, Leféber Agosto 6500



20360. ☒ Budapest XII. Zu gliget, villamos vasúti á 4000



20361. ✳ Budapest XII. Zug liget, Fácán vendéglő 3200



20362. ☒ Budapest XII. Zu gliget, Disznóforrás é 2400



20363. ✳✳ Budapest XII. Z ugliget, Angolkisasszon 2000



20364. ☒ Budapest XII. Zu gliget, Remeteszikla T2 1200



20365. ☒ Budapest XIII. Ma rgitsziget, alsó-vendégl 2000



20366. ☒ Budapest XIII. Ma rgitsziget, Klastromrom 1000



20367. ☒ Budapest XIII. Ma rgitszigeti fürdőház (EK) 800



20368. ✳ Budapest XIII. Ma rgitszigeti kolostorrom 1000



20369. ☒ 1923 Budapest X IV. Zugló, Erzsébet kir 14000



20370. ☒ Budapest XIV. Sc hretner Márton vendé 12000



20371. ☒ Budapest XIV. Ku csera villa, Gyarmat utc 7000



20372. ☒ Budapest XIV. Zu gló, Községi elemi isko 5000



20373. ☒ Budapest XIV. Iz só utca 4. szám alatti v 4400



20374. ☒ Budapest XIV. Po hl Károly építész villája 4400



20375. ✳ Budapest XIV. Ko vács Gyula vendéglője 1000



20376. ☒ 1899 Budapest X IV. Városliget, Első Bud 5000



20377. ☒ Budapest XIV. Vá rosliiget, Hungária nagy 7000



20378. ☒ Budapest XIV. Vá rosliiget, Mulató bódék, 6000



20379. ☒ Budapest XIV. Városliget, Vajdahunyad 1000



20380. \* Budapest XIV. Városliget, Vajdahunyad 800



20381. ☒ Budapest XIV. Városliget, szökőkút (tűnyor) 800



20382. \*\* Budapest XIV. Városliget, Liliputi falu Em2200



20383. \*\* Budapest XIV. Tornyosy-leányotthon, é4000



20384. \* 1916 Budapest X. Amizóni Nőneve 2600



20385. \* Budapest XIV. Gunder állatkerti vendéglő 1000



20386. \* Budapest XIV. Ós-Budavára, Kimenet (R 1600



20387. \*\* Budapest XV. Rákospalota, Római katolik 800



20388. \*\* Budapest XV. Rákospalota, Palotaújfalu 6500



20389. \*\* Budapest XV. Pestújhely, Gróf András 3200



20390. \*\* \* Budapest X. Mátyásföld - 4 db ré 1400



20391. ☒ Budapest XVI. Mátyásföld, Mátyás király s 800



20392. \*\* Budapest XVI. Rákosszentmihály, Közs 1800



20393. ☒ Budapest XVI. Rákosszentmihály, 1200



20394. \*\* Budapest XVI. Rákosszentmihály, Katol 1200



20395. ☒ Budapest XVII. Rákoshegy Szepessy vil 3000



20396. \*\* \* Budapest X. Pestszentlőrinc - 3 1400



20397. ☒ Budapest XVIII. Pestszentlőrinc, Gróf Cs 4000



20398. \* Budapest XVIII. Pestszentlőrinc, Biehn, D 2000



20399. \*\* Budapest XVIII. Pestszentlőrinc, leromb 1600



20400. \* Budapest XIX. Kispest, Fő utca, villamos, 4400



20401. \* Budapest XIX. Kispest, Üllői út, Stefánia M4000



20402. \*\* Budapest XIX. Felső-Kispest, Üllői út, v 4000



20403. ☒ Budapest XIX. Kispest, Takarékpénztár, 2600



20404. \*\* Budapest XIX. Kispest, Keresztény Fűs 1600



20405. ☒ Budapest XX. Pestszentlőrinc, Erzsébetfa 12000



20406. \* Budapest XX. Pestszentlőrinc, Erzsébetfalv 9000



20407. \*\* Budapest XX. Erzsébetfalva, vasútállom 5000



20408. ☒ Budapest XX. Pestszentlőrinc, Gimnázium 1000



20409. ☒ Budapest XXI. Csépel, Fő utca felső rész 12000



20410. ☒ Budapest XXI. Csépel, Posta épület (EB) 6500



## 25. Nagyaukciónkra már várjuk a beadásokat



20411. ☒ Budapest XXI. Csépel, Római katolikus sepelel, 3000



20412. \* Budapest XXI. Csépel; református templom 1200



20413. \*\* Budapest XXII. Budafoke, Nepomuki S 12000



20414. \*\* Budapest XXII. Budafoke, Törley pezsgő 8000



20415. \*\* Budapest XXII. Nagytétény, Római kat 4000



20416. \* Budapest XXII. Nagytétény, Cs. és kir. k 1800



20417. \*\* Budapest XXII. Budafoke, Rendház, 1000



20418. \*\* Budapest XXII. Budafoke, Római kat 1000



20419. \*\* Budapest XXII. Budafoke, látkepek (EK 1000



20420. \*\* Bükkábrány, Alsó- és Felsőábrányi Fő 4000



20421. ☒ Csabrendek, Grosz Lajos földbirtokos ka 4400



20422. ☒ Csácsbózsok (Zalaegerszeg), major és k 5500



20423. ☒ Csenger, Royal és s Korona vendéglő, Ark 1600



20424. ☒ Csenger, Szamos híd, strand T3 1600



20425. ☒ Csongrád, Csonkatorony, photo T2 5500



20426. \* 1935 Debrecen, Hungaria gyógyszerár, 12000



20427. ☒ Debrecen, Margit fürdő, kiadja Pongrácz 8000



20428. \* Debrecen, Hangya a szövetekezeti felvonulár 7000



20429. ☒ Debrecen, Nagytöplöm, villamos, váro 6500



20430. ☒ Debrecen, Nagytöplöm, Leveles csárda, Do 6500



20431. ☒ Debrecen, Reform átus nagytemplom, piac 6000



20432. ☒ Debrecen, Tisza palota, Doszpoly János 6000



20433. ☒ Debrecen, Piac és Csapó utca, Mauk Jó 6000



20434. ☒ Debrecen, Piac utca, Wallerstein üzlete, 4400



20435. ☒ 1898 Debrecen, piac, Huber J. üzlete, kia 4000



20436. ☒ Debrecen, Kossuth Lajos utca, Kontsek 4000



20437. \* Debrecen, Piac utca éjjel (kopott sarkak) 3600



20438. \* Debrecen, Ferenc József út, városháza, 3200



20439. \* Debrecen, vasútállomás, Posta palota, sz 1000



20440. \* Debrecen, Déri tér, Nemzeti Bank (Rb) T 1200



20441. ☒ Debrecen, református püspöki palota T 1400



20442. ☒ Dédes, Kastély, Horovitz Béla üzlete, kato 3600



20443. ☒ Dévaványa, Indóház, vasútállomás T2 4000



20444. ☒ Diósgyőr, Vasgyár madártávtól, kiadja 2600



20445. ✳ Diósjenő, Vadász kastély, Cseh-vár, Sváb-k 800



20446. ☒ Dobogókő, Bátor Eötvös Lóránd menedé 2000



20447. ☒ Dombóvár, Sétány, szolgabíróház, kiad 1200



20448. ☒ Dömös, Posta T2 2 800



20449. ☒ Dunaalmás, Duna (EK) T2/3 4000



20450. ☒ Dunaalmás, Nyaraló, kenesfürdő, vasútá 1600



20451. ☒ Dunaalmás, Hájó állomás, híd T2/3 1200



20452. ✳ Dunaalmás, Hangya és Kék tó (EB) T3 1600



20453. ☒ Dunaalmás, Nép ház, kiadja Hangya Szó 1200



20454. ☒ Dunabogdány, Hájóállomás (gyűrésznyom) 1800



20455. ☒ Dunavecse, Református templom T2/3 2000



20456. ☒ Eger, Széchenyi utca, Károly Gyula kere 5500



20457. ✳✳ Eger, folklór leporellolap, Belépőjegye 1000



20458. ☒ Eger (EK) T2/3 2 600



20459. ✳ Eger, Igazságügyi palota, Érseki rezidencia 800



20460. ✳ Ercsi - 2 db régi képeslap 800



20461. ☒ Erdőtelek, Dr. Kovács kastély, római kat 5000



20462. ✳✳ Esztergom, Főszékesegyház belsők - 1 1200



20463. ☒ Esztergom, Duna ílátkép, kiadja Kardos D3000



20464. ☒ Esztergom, Bazilika a primás palotával, 1000



20465. ✳✳ Esztergom, Szent Antal Kollégium, Szig 1200



20466. ☒ Esztergom, Kisdu naparti sétány (EK) T2/3 800



20467. ☒ Eszterháza, Herceg Eszterházy kastély, 3200



20468. ☒ 1929 Eszterháza, Herceg Eszterházy ka 2000



20469. ✳ Eszterháza, Herceg Eszterházy kastély ( 1000



20470. ☒ Farkaslyuk, Rima murányi-Salgótarjáni V 1400



20471. ✳✳ Fegyvernek, Posta, vasúti vendéglő (r) 1000



20472. ☒ Fehérgyarmat, Véndéglő, Tóth Lajos üz 4000



20473. ☒ 1898 Fonyód, Balatonfonyód, fürdőtelep 8000



20474. ☒ Fonyódfürdő, Kálvária, Hoffmann Henrik 3000

## 25. Nagyaukciónkra már várjuk a beadásokat



20475. \* 1931 Fonyód, Zala hajó, kikötő, Bellainé **800**



20476. \*\*\* Fót - 4 db régi képeslap **1600**



20477. ☒ Füzesabony, Cséplés W. L. Bp. 5524. T2 **8000**



20478. ☒ Gacsály, Református templom, Hanga **2000**



20479. ☒ Galgahévíz utca ép photo (b) T4 **2000**



20480. ☒ Galyatető, Nagyszálló T2 **800**



20481. ☒ Galyatető, Nagyszálló, télen T2 **900**



20482. ☒ Galyatető, Nagyszálló T2 **900**



20483. ☒ Galyatető, Nagyszálló T2 **900**



20484. ☒ Gárdony, strandfürdő (ázott sarok / wet) **2400**



20485. ☒ Gomba, Szeme és Angyán kastély (ázot) **4000**



20486. \*\*\* Gomba, Református templom hősi emlé **4000**



20487. \*\*\* Gomba, Fő utca T2 **3000**



20488. ☒ 1899 Gödöllő, vasútállomás T2 **1400**



20489. \*\*\* Gödöllő, a Premontréi nevelőintézet bel **2000**



20490. ☒ Gödreszentmárton kastély, kiadja Seefeh **4800**



20491. ☒ 1907 Görbő, temető, Szent sírok, photo **2000**



20492. \* Görcsöny, Templom, mellette bejárat a ka **4400**



20493. ☒ Gyopárosfürdő, Vitorlások; kiadja Dema **2000**



20494. \*\*\* Gyöngyös, Fő tér, piac, Deutsch Salam **2400**



20495. \* Gyöngyös, Fő tér (b) T4 **800**



20496. ☒ Győr, Magyar királyi állami tanítóképző in **1600**



20497. ☒ Győr, látkép, híd, templom, Kosmos No. 7 **900**



20498. \*\*\* Győr, Horthy Miklós híd, Gusztáv Adol **2000**



20499. ☒ Győr, Kisfaludy Károly szobra T2 **1000**



20500. \* Győr, Püspökvár (EK) T2/3 **1000**



20501. ☒ Győr, Karmelita templom (tűnyom / pinhol) **800**



20502. ☒ Győr, vasútállomás, utca (fa) T3 **2000**



20503. ☒ Győr, Kazinczy utca, Fiume Kávéház, M **2800**



20504. ☒ Győr, Városháza (vágott / cut) T4 **1000**



20505. ☒ Gyula, Békés vármegyei közpórháza (ma) **1600**



20506. ☒ Gyula, Magyar Királyi államrendőrség pa **1000**



20507. Gyula, Körösparti részlet T2/3 **800**



20508. Gyula, vár, kiadja Dobay János T2 **1000**



20509. Gyula, József kir. herceg szanatórium T2 **1000**



20510. Gyulafirátót, Közs. égháza a főjegyzői lakk **3000**



20511. Hajdúböszörmény, Ezer üdvözlét belföld **2000**



20512. Hajmáskér, Laktnya panoráma látkép a **2000**



20513. Hajmáskér, Tiszti épület, park, leporello **2000**



20514. Hajmáskér, Herceg Géza szállodája T2 **8000**



20515. Hajmáskér, Tiszt. laképület, kiadja Széle **3200**



20516. Hajmáskér, Parancsnoksági épület, kiad **2800**



20517. Hatvan, Kossuth Lajos tér, Központi szálló **4400**



20518. Hatvan, Római katolikus templom T2/3 **3000**



20519. Hatvan, cukorgyár T2 **3000**



20520. Hatvan, vasútállomás (fl) T2/3 **2800**



20521. Hatvan, Járásbírói iroda, Horváth Mihály **1800**



20522. Hatvan, vasútállomás más belső része (EK) T **1800**



20523. Hatvan, Újhatvani római katolikus templom **1000**



20524. Hatvan, Vasútállomás, hősök szobra, kas **1000**



20525. Hercegfalva (Mezőfalva), Posta és táviró **5500**



20526. Hévíz, Hungária szálló, Holler Villa, Photo **3400**



20527. Hévízfürdő, Fürdő élet, kiadja Gál Nándor **3000**



20528. Hévíz-fürdő, Kúrsalon éttermei, ifj. Tólg **2800**



20529. Hévíz-gyógyfürdő, Fürdőbejárat T2/3 **800**



20530. Hévíz-gyógyfürdő, Autóbusz állomás, po **1400**



20531. Hévíz-gyógyfürdő, Mária oltalma kápolna ( **800**)



20532. Hévíz-gyógyfürdő, Kápolna (vágott / cut) T **800**



20533. Hódmezővásárhely - 4 db régi képeslap **1000**



20534. Hódmezővásárhely, Koncz palota, Erzsé **1000**



20535. Hódmezővásárhely, Kossuth szobor, kiad **4200**



20536. 1899 Hódmezővásárhely, Kossuth tér és **3600**



20537. Hódmezővásárhely Rothermere utca, Va **2600**



20538. Hódmezővásárhely, Városi kórház, ki **1800**

## 25. Nagyaukciónkra már várjuk a beadásokat



20539. \* Hollóháza, Állam  
í elemi iskola, lótlkép, fo **5500**

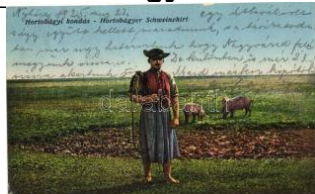

20540. ☒ Hortobágy, kondás  
s T2 **1400**



20541. \*\* Hortobágy, párbaj  
a pusztán, ökrök s: B **1200**



20542. \*\* Hortobágy, A le  
gelő bika, gulyás T2 **1000**



20543. \*\* Hortobágy, Juhász  
a számaron T1 **1600**



20544. \*\* Hortobágy, csikó  
sok T1 **1600**



20545. ☒ Iregszemcse, Fel  
sőreg; Hangya szövetség **2800**



20546. \*\* Ják, templom T1  
800



20547. \* Jászapáti, Járásb  
íróság; Imrik József kia **4000**



20548. ☒ Jászapáti, Közsé  
gháza T2 **2200**



20549. ☒ Jászapáti, Királyi  
katolikus főgimnázium **2200**



20550. ☒ Jászapáti, Úri kas  
zinó, utca (EK) T2/3 **2600**



20551. ☒ Jászapáti, Vágó Pál  
műterme, kiadja Koc **2000**



20552. ☒ Jászapáti, Halas  
tó; kiadja Koczka Ando **1400**



20553. \*\* \* Jászberény  
- 4 db régi és 2 db mod **1400**



20554. \* ☒ Kalocsa - 3 db  
régí és 2 db modern ké **1000**



20555. ☒ Kalocsa, floral (E  
B) T3 **3000**



20556. \*\* \* Kaposvár - 3  
db régi képeslap **800**



20557. \* Kaposvár, Korona  
Szálló, a Rázsó Testvé **1800**



20558. ☒ Karancs-hegytető  
, Kilátó torony, kiadja K **2600**



20559. \* ☒ Karcag - 4 db  
régí képeslap és 3 db m **1400**



20560. ☒ Karcag, Takarékp  
énztár, Városháza, Tár **2400**



20561. ☒ 1911 Kecskemét  
, Zsidó templom a földr **1000**



20562. ☒ Kecskemét, Rudo  
If laktanya (Rb) T2/3 **1000**



20563. ☒ Kecskemét, Váro  
sháza T2 **1000**



20564. \*\* Kékestető, Hote  
l Kékes, kiadja Klein S. **1000**



20565. \*\* Kékestető, Hote  
l Kékes, szabadtéri me **1000**



20566. \* Kemecse, Vasútá  
llomás, Erigländer Herm **6000**



20567. ☒ Kemeneshőgyész,  
Római katolikus temp **3200**



20568. \* Kemenesmagasi,  
kereskedői szövetkeze **6500**



20569. ☒ Kemenesmagasi  
, Népház, kiadja Vitéz **3000**



20570. ☒ Kenéz, Római ka  
tolikus templom és isko **5500**



20571. ✳ Kerta, vasútállomás, Római katolikus és 11000



20572. ✳ Keszthely, parkrésztlet (EK) T2/3 800



20573. ✳ Kiskundorozsma, Szélmalom (EK) T2/3 1200



20574. ✳ Kiskunfélegyháza, Szélmalom, kiadja VÉ 2000



20575. ✳ 1911 Kiskunfélegyháza, iskolai 'Mikulás' 1200



20576. ✳ Kiskunhalas, Városi Színház (EK) T2/3 1400



20577. ✳ 1930 Kisoroszi, Nagy sor; Janák Vendel 1600



20578. ✳ Kisterenye, Bátorterenyé; vasútállomás, 8000



20579. ✳ Koppányszántó, Kammerer kastély, Pacz 4400



20580. ✳✳ 1937 Kóspallag, Menedékház, photo (E)3000



20581. ✳ Körömladány, Állami polgári fiú és leány iskola 1600



20582. ✳ Körösladány, Merán kastély (fa) T3 2000



20583. ✳ Kőszeg, Katonai alreáliskola, kiadja Róth 2400



20584. ✳ Kőszeg, Andalgó vendéglő a Róti völgyben 1400

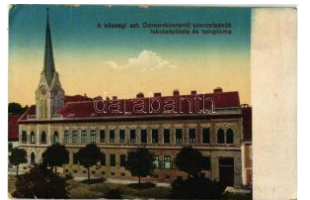

20585. ✳ Kőszeg, Domonkos rendi szerzetesnők i 1000



20586. ✳ Kunszentmárton, Bábocka-kastély (EB) 5500



20587. ✳✳ Lábod, Cementgyár T1/2 1600



20588. ✳ Lábod, Grófi kastély T2 6000



20589. ✳✳✳ Lillafüred - 3 db régi és 3 db modern 1400



20590. ✳ Lillafüred - 2 db régi és 3 db modern képe 1000



20591. ✳ Lillafüred, Palota szálló (fa) T3 1000



20592. ✳ Lovászpatona, Evangélikus templom, vilá 3000



20593. ✳✳ Lovászpatona, Vasútállomás, pályaudv 12000



20594. ✳ Lovászpatona, Evangélikus templom, vilá 3000



20595. ✳ Maglód, Katolikus templom (Rb) T3 5500



20596. ✳ Magyaralmás, Római katolikus templom, 3000



20597. ✳✳ Makkoshotyka, Kastély T2 2800



20598. ✳✳ Makó, Polgári leányiskola T2 2200



20599. ✳✳ Makó, Kossuth szobor 1905 szeptemb 2000



20600. ✳ Máriabesnyő, templom (ázott / wet damage) 800



20601. ✳✳ Máriagyűd, Gyűd; templom T1/2 1000

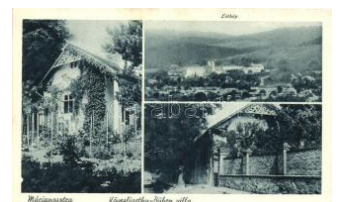

20602. ✳ Márianosztra, Kövesligethy-Büben villa, lá 800

**Az árverési tételek színes képekkel a darabanth.com oldalon!**



20603. Markaz, látkép T2/3 **3000**



20604. Martonvásár, Dreher-kastély T2 **1800**



20605. Mátra - 6 db régi kőépeslap **1400**



20606. Ménfő, kastély (EK) T2/3 **5000**



20607. Mezőhegyes, Négyes fogat; Mosonyi Ká **8000**



20608. Mezőhegyes, Csikó-ménés, kiadja Mos **4800**



20609. Mezőhegyes, Csikós, ősmagyar típus T **1200**



20610. Mezőörs, Nyáry üzlete, Postahivatal, Plé **2800**



20611. Mezőtúr, Bazar épület, Népbank, Hollan **3200**



20612. Mezőtúr, Városháza, tűzoltó laktanya T1/ **2200**



20613. 1921 Mihályfa, Zalamihályfa, Utakép, pho **3000**



20614. Mindszent, Községháza, Szélmalom, Tis **3800**



20615. Miskolc, Borsod-Miskolci-Gőzmalom Rész **7000**



20616. Miskolc, Széchenyi utca, Nagy szálloda, **6000**



20617. Miskolc, Széchenyi utca, Nemzeti színház **6000**



20618. Miskolc, Széchenyi utca, Miskolczi áru cs **5500**



20619. Miskolc, Széchenyi utca, Városház tér, v **4400**



20620. Miskolc Széchenyi utca, kiadja Fodor Zo **2000**



20621. Miskolc Hámor és Lillafüred, Pléi-féle v **1000**



20622. Miskolc Alsó-Hámor; kiadja Ferenczi B. k **1200**



20623. Miskolc, látkép az Avasról (EB) T3 **800**



20624. Miskolc, Görömböly-Tapolca; Parkrészlet T **800**



20625. Miskolc, Bankpalota, Széchenyi utca, M **1000**



20626. Miskolc, Rudolfgyalagsági laktanya T2 **1200**



20627. 1899 Miskolc, Rudolf laktanya, villamos ( **2400**



20628. Miskolc, Tiszai pályaudvar, vasútállomás **1000**



20629. Mohács, Duna part, Kompátkelés (EK) T **2600**



20630. Mohács, Duna-part, ruhamosó asszonyo **2400**



20631. 1950 Mohács, Duna hajóállomás, Deák **1800**



20632. Monok, Kossuth Lajos szülőháza (EB) T **2000**



20633. Mór, Szüret, kiadja Hochstädter Jenő T **5000**



20634. Mór, Gróf Lamberg kastély (EK) T2/3 **3000**



20635. ☒ Mór, Hősök szobra, Erzsébet tér, Polgári 3200



20636. ✱ Mosdós, Pallavicini kastély, m. kir. posta 1000



20637. ☒ Mosonmagyaróvár, Magyaróvár; Lajta malom 800



20638. ☒ Nagyatád, Járásbírósa (ázott sarok / w 5500



20639. ☒ Nagydorog, Koch Antal üzlete, Reformát 1600



20640. ☒ Nagykovácsi, Gróf Tisza István kastélya 2600



20641. ✱ Nagykovácsi, A.M. kiadása (EB) T3 1800

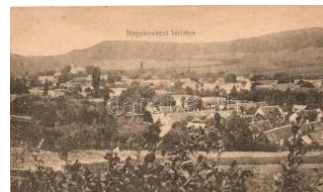

20642. ☒ Nagykovácsi, Dudich Béla kiadása T2 1400



20643. ☒ Nagykovácsi (?) Kastély T1/2 1800



20644. ☒ Nagykovácsi, Temler kiadása (EB) T3 1400



20645. ☒ Nagymaros, Zoller Ferenc vendéglője, flo 6500



20646. ☒ Nagymaros, Dr. L. Ludwig W. Pezsgőgyára 6000



20647. ☒ Nagymaros, Korona kávéház és vendéglő 6500



20648. ☒ Nagymaros, Ferenc József út, templom, 6000



20649. ☒ Nagymaros, Fő tér, Angyal cukrászda (b) 4400



20650. ☒ Nagymaros, Csuka-völgy, utcakép; kiad 2600



20651. ✱✱ Nagymaros, Fő tér, Waldvogel cukrász 2200



20652. ✱✱ Nagymaros, Visegrád, látkép, kiadja Zo 1600

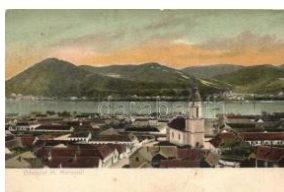

20653. ☒ Nagymaros, látkép, templom, kiadja Holt 1000



20654. ☒ Neszmély, Doletsko nyaraló, kiadja Nobe 1800



20655. ☒ Neszmély, Katolikus templom, Keleti-vill 1600



20656. ☒ Nógrádszakál, Hagnya, templom T2 1400



20657. ✱✱ Nógrádverőce, Duna part T2 1000



20658. ☒ Nógrádverőce, Dunapart (EM) T4 900



20659. ✱✱ ✱ Nyíregyháza - 5 db régi képeslap 1400



20660. ☒ Nyíregyháza, Besenyői szobor, Szabó D 2000



20661. ☒ Ókéske, Tiszakécske; Tiszaparti strand, 3000



20662. ☒ Ónod, Melczerkastély, Rákóczi várrom; 2800



20663. ☒ Orosháza, Állami Kertgazdaság, kiadja P 1800



20664. ☒ Ózd, Rimamurányi-Salgótarjáni Vasmű R1800



20665. ☒ Ózd, Rimamurányi-Salgótarjáni Vasmű R1600



20666. ✱✱ Öcsöd, Villa T2 3000



## 25. Nagyaukciónkra már várjuk a beadásokat



20667. \* Pácsa, Hősök szobra, Főszolgabírói hiv 2000



20668. \* Pápa, Popovo; látkép, kiadja Kís Tivadar, 4000



20669. \* Pápa, Széchenyi tér (fa) T3/4 2000



20670. ☒ Pápa, Református nőnevelde, szobor, ki 1000



20671. ☒ Parádfürdő lepor ellólap T2 2600



20672. \*\* Parád-Gyógyfürdő, Gyógyvíz medence 800



20673. \*\* Parádfürdő, park, hölgyek, photo T2 800



20674. \*\* \* Pécel - 2 db régi képeslap 800



20675. \*\* \* Pécs; - 6 db régi képeslap / 6 old po 1400



20676. \* Pécs; - 6 db régi képeslap közte modern 1400



20677. \*\* \* Pécs; - 6 db régi képeslap közte mo 1400



20678. \*\* \* Pécs; - 6 db régi képeslap / 6 old po 1400



20679. \*\* \* Pécs - 5 db képeslap közte 2 db mo 1200



20680. \* 1914 Pécs, Pius Kollégium déli homlokza 3000



20681. \* Pécs, Püspöki palota, Szepessy Ignác sz 1000



20682. ☒ Pécs, Mecseki úti szálló (fa) T3 800



20683. \* Pécs, Posta és távirat (fa) T4 1400



20684. ☒ Pécs, látkép, 1808-ban elfeledett francia 1000



20685. ☒ Pécs, Természetbarátok Turista Egyesü 2000



20686. ☒ Pély, Hangya üzem, templom T2 2000



20687. \*\* \* Perkáta - 5 db régi képeslap 1400



20688. ☒ Pétfürdő, Szálloda, Hollós Vilmos vendégház 8000



20689. \* Pilis, Izraelita templom, zsinagóga, kiad 12000



20690. ☒ Pilis, Bátor Nyáry László kastélya, kiadja 2800



20691. \*\* \* Pilisszántó, Kasztélyok, mozaiklap T1/2 1400



20692. ☒ Pókaszepetk, Tóth üzletház, templom, h 1600



20693. \*\* \* Pomáz - 3 db régi képeslap 900



20694. ☒ Porcsalma, Posta, csendőrlaktanya, refo 5000



20695. \*\* \* Püspökladány - 4 db régi képeslap 1600



20696. ☒ Püspökladány, Fő tér, Rákóczi szálloda, 2200



20697. ☒ Rábagyarmat, fürdőzők (EK) T2/3 3400



20698. ☒ Rácalmás, Kulcsfürdő, kiadja Rem 1200



20699. \* Rácalmás, Kulcsi f ürdőtelep; kiadó Remén 1000



20703. \* Resznek, Tauber kastély - 2 db képeslap 1200



20707. \* Révfülöp, Anna-v illa a Balaton partján (E) 3000



20711. \* Sajószöged, Hősök szobra, Országzász 1400



20715. \* Salgótarján T2 3 800



20719. \* Salgótarján, M. ki r. Adóhivatal, Bányakap 2600



20723. \* Sály, Gorove kastély, báró Heccendorf k 5500



20727. \* Sátoraljaújhely, D olinay Péter MAC-SAC 7000



20700. \*\* Ráckeve, Római katolikus templom bel 4000



20704. \* Rétság, Fő utca, M ácsik Ferencz férfi szab 3000



20708. \*\* Révfülöp, Szege ti strandfürdő; Kálmán D1000



20712. \* Salgótarján - 6 db képeslap egy modern 1400



20716. \* Salgótarján, Acélg yári iskola T2/3 2000



20720. \* Salgótarján, Rima murányi-Salgótarjáni V 2000



20724. \* Sárobgárd, Fő ut ca (EK) T2/3 1000



20728. \* Sátoraljaújhely, K ossuth Lajos utca, kiad 4000



20701. \* Ráckeve, Városh áza, Szentháromság gy 2000



20705. \* Révfülöp - 8 db ré gi képeslap 2000



20709. \* Révfülöp, Mozaik lap halászköztövel, Oz 1000



20713. \* Salgótarján, Fő u tca, Löwy Sándor üzlet 6500



20717. \* Salgótarján, Evan gélikus templom T2/3 2600



20721. \* Salgótarján, Rima murányi-Salgótarjáni V 1600



20725. \* Sárospatak, Evan gélikus református főisk 2000



20729. \* Sátoraljaújhely, R ákóczi vár és Windisch 1800



20702. \*\* Radvány, kastély szálló, belső T1 1200



20706. \*\* Révfülöp, Móló (EK) T3 5500



20710. \* Sajószentpéter, M echanikai üvegygár, iga 4400



20714. \* Salgótarján, Zagy vai rámpa, vagonok, Fr 4000



20718. \* Salgótarján, Hirsch és Frank gyár, Palack 2000



20722. \* Salgótarján, Csen dőriskola (EK) T2/3 1600

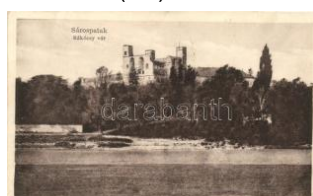

20726. \* Sárospatak, Rákó czi vár, kiadja Fischer L 1000



20730. \*\* Sikonda-gyógyf ürdő, kápolna T1 800

**Az árverési tételek színes képekkel a darabanth.com oldalon!**



20731. ☒ Simontornya, Római katolikus templom 1800



20732. \*\* Simontornya, L. átkép, templom; Gottlie 1200



20733. \*\* \* Siófok - 6 db régi képeslap 1400



20734. \* Siófok - 5 db régi képeslap 1400



20735. \* ☒ Siófok - 4 db régi és 4 db modern ké 2000



20736. ☒ Siófok, Halász telep, kiadja Schwarcz B 10000



20737. \* 1934 Siófok, Kaszinó udvar, photo T2 5000



20738. \*\* Siófok, Fürdőház, Baross gőzhajó, kaid 4000



20739. \* Siófok, Főtér, strand, Baross gőzhajó, kia 4000



20740. ☒ Siófok, Hajó és hidroplán állomás, gőzha 1200



20741. ☒ Siófok, A MAC klubháza, vitorlás T2/3 1000



20742. \* Siófok, Sió torkolata, gőzhajó (fl) T2/3 1200



20743. ☒ 1926 Sopron, Duanántúli Turista Egyesül 9000



20744. ☒ Sopron, Oedenburger, Kossuth út, villamos 8000



20745. ☒ Sopron, Torna-csarnok (lyuk / pinhole) T 8000



20746. ☒ Sopron, Várkerület, A. Gruber és Dursl A 6000



20747. \* Sopron, Haas Fülöp és fia szőnyeggyára 6000



20748. ☒ Sopron, Várkerület, gyógyszerter, Hesz 6000



20749. ☒ Sopron, Oedenburger, Felsőbb leányiskola 5500



20750. ☒ Sopron, II. Rákóczi Ferencz utca T2 5500



20751. \*\* Sopron, Szent János kápolna T1/2 5500



20752. ☒ Sopron, Deák tér, villamos, Stagl F. fény 5500



20753. ☒ Sopron, Oedenburger, Hosszú sor, K.u.K. k 5500



20754. \*\* Sopron, Várkerület, Hesse Károly üzle 4800



20755. ☒ Sopron, Várkerület, Stollwerck csokoládé 4600



20756. ☒ Sopron, Oedenburger, Városligeti villák, Ve 4400



20757. \*\* Sopron, Várkerület, villamos Cacao Su 4000



20758. ☒ Sopron, Városterőny, Várkerület, piac, F 4000



20759. \*\* Sopron, Széchenyi tér, Fleischer Józse 4400



20760. ☒ Sopron, Déli vasútállomás T2 3000



20761. \*\* Sopron, Deák tér (EM) T4 3000



20762. \* Sopron, Bánfalvi hősök temető; kiadja a hős 3000



20763. ☒ Sopron, Várkerület T2 **3200**



20764. ☒ Sopron, Brennbergi út T2 **2800**



20765. ☒ Sopron, Erzsébet utca, villamos '1952 D **2200**



20766. ☒ Sopron, Erzsébet kert, zene pavilon T2 **2200**



20767. ☒ Sopron, Jäger bozózó, belső; Flandorfer **1000**



20768. ✱✱ Sopron, Storno ház T2 **1000**



20769. ☒ Sopron, F. Rákosi kőfejtő (EK) T2/3 **1400**



20770. ☒ Sopron, Várostorony, Steinbach Károly ú **1600**



20771. ☒ Sopron T2 **1400**



20772. ☒ Sopron, Honvéd Főreáliskola (EK) T2/3 **1600**



20773. ✱ Sopron, Várkerület, Grabenrunde T2/3 **1400**



20774. ☒ Sopron, Erzsébetkert, kiadja Piri Dániel **1000**



20775. ☒ Sopron, Széchenyi tér, templom (ázott) / **1200**



20776. ☒ Sopron, Széchenyi tér, Húségzászló T2 **1400**



20777. ☒ Súr, Szeszgyár, kastély T2/3 **4000**



20778. ☒ Szabadszállás, Piac tér, Kiss József üzlete **800**



20779. ☒ Szakály, Római katolikus iskola a nagyve **4000**



20780. ✱ Szécsény, Forgách-kastély (Rb) T2/3 **1200**



20781. ✱ Szeged, Színház, Széchenyi tér a város **4400**



20782. ✱✱ 1899 Szeged, M AV palota Széchenyi té **3000**



20783. ☒ 1899 Szeged, Kőzúti vashíd a rakparttal, **4400**



20784. ✱ 1899 Szeged, Kőzúti híd, Klauzál-tér az **4400**



20785. ✱✱ 1916 Szeged, A Isóvárosi plébánia har **12000**



20786. ☒ Szeged, Főreáliskola (EK) T2 **4800**



20787. ✱✱ Szeged, Városi gimnázium (EK) T2/3 **2800**



20788. ✱ Szeged, Felső kereskedelmi iskola, kiadja **2600**



20789. ☒ Szeged, Kereskedelmi iskola T2/3 **2000**



20790. ✱✱ Szeged, a fogdalmi templom, belső (E1000)



20791. ☒ Szeged, zsinagóga (EK) T2/3 **2000**



20792. ✱✱ Szeged, Zsinagóga, kiadja Grünwald H **1000**



20793. ☒ Szeged, Kőzúti híd, kiadja Endrény **1200**



20794. ✱ Szegvár, Fogyasztási szövetkezet (Rb) T **1600**

Lindner és Kobra termékek teljes választékban megrendelhetők irodánkban vagy



20795. ☒ Székesfehérvár, Iskola utca; kiadja Eis 4000



20796. ☒ Székesfehérvár, Ligetsor a Zichy ligettel 3200



20797. ☒ Székesfehérvár, Szent István utca, szék 1000



20798. ☒ Székesfehérvár, Zichy liget, Szenthárom 1800

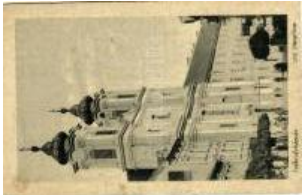

20799. \*\* Székesfehérvár, Zirci templom, Nádor 1000



20800. \* Szekszárd, Szőlő hegyek, látkép (Rb) T4 1000

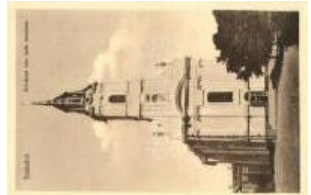

20801. \*\* Szekszárd, Sze kszárd; Belvárosi Római 1000



20802. ☒ Szekszárd, látkép, utcacrészet, parkrészele 1000



20803. \*\* Szekszárd, Horthy Miklós közpórház T 1200



20804. ☒ Szentendre, szanatórium (EK) T2/3 3200



20805. \* Szentendre, Hájó állomás, vasúttállomás, 1600



20806. ☒ Szentés, Cséndó raktanya, Ifj. Fazekas A4000



20807. ☒ Szentgotthárd, Deák Ferenc utca, kiadja 4800



20808. ☒ Szentgotthárd, Ciszterci apátság (EK) T 1000



20809. ☒ Szentkirályszabodja, Rosos Kúria, kiadja 4000



20810. ☒ Szentlőrinc, Vasúttállomás, Horthy Miklós 1200



20811. ☒ Szerencs, vasúttállomás, kiadja Gönczy M3000



20812. ☒ Szerencs, Református és Római katolikus t800



20813. ☒ Szigetvár, Kossuth Lajos tér T2 3000



20814. \*\* Szigetvár, Várkapu (ragasztónyom / gl) 2200



20815. ☒ Szigetvár, Turbék, kápolna T2/3 2000



20816. ☒ Szob, Hájóállomás, kiadja Hegedűs Lajo 1400



20817. ☒ Szolnok, Új zsinagóga, Mezőgazdasági T6000



20818. \* Szolnok, vasúttállomás, szabadságot né 1200



20819. ☒ Szolnok, színház, kiadja Gettler József T 1200



20820. \*\* Szombathely, - 7 db jó minőségű ké 1200



20821. ☒ Szombathely, Széchenyi tér, kiadja Stein 3600



20822. \* Szombathely, Kioszk park, Ausfallmuster 1200



20823. ☒ Szombathely, Szent Domonkos rendű a 1000



20824. \*\* Szombathely, Szeél Kálmán utca, boltok 1000



20825. ☒ Szurdokpüspöki, Magyar Német Kovaföl 4400



20826. ☒ Tállya, Vasúttállomás, gőzmozdony (EK) T 8500



20827. ✱✱ Tálya; Maillot Nándor báró kastélya (fa) 1200



20828. ✱ Tápócska, Fő utca, Rein Mihály keresk 4400



20829. ☒ Tapolca, Tavasbáráng lejárata, Első Tap 3600



20830. ☒ Tapolca, tó, kiadja a Löwy B. (EK) T2/3 1000



20831. ☒ Tapolca, tó, Szolár Vilmos üzlete, kiadja 1000



20832. ☒ Tapolcafő, Tempolom, Varga Lajos üzlete 4000



20833. ☒ Tatabánya, Hősök szobra, Tiszti kaszinó 1200



20834. ☒ Tata-Tóváros, Honvéd laktanya, kiadja N 3600



20835. ✱ 1897 Tata Tóváros, Nyaraló 8.5 x 14.5 cm 1600



20836. ✱ Tata-Tóváros, Grófi kastély, kiadja Englán 1000



20837. ✱✱ Tihany, - 11 db képeslap 2400



20838. ✱ Tihany, az Apátság éjszaka, kivilágítva T2 1000



20839. ✱ Tihany, Apátság és belseje, orgona, sekély 800



20840. ✱✱ Tiszadorogma, Csendőrlaktanya, Közs 2800



20841. ✱ Tiszafüred, leporellocard T3 1600



20842. ☒ Tiszafüred, Vasúti hídi, kiadja Gold 3000



20843. ☒ Tiszaszentimre, Györgyi kastély (EK) T2 4000



20844. ☒ Tokod, Római katolikus elemi iskola (EK) 1200



20845. ☒ Tokodaltáró, Templom T2 1400



20846. ☒ 1909 Tolcsva, Margarétha lak, photo T2 5000



20847. ☒ Törökszentmiklós, Piac tér (EK) T2/3 3600



20848. ✱ Törökszentmiklós, Kossuth Lajos utca, N 1200



20849. ✱✱ Túrkeve, Sárközy József nyugdíjotéka (E) 3000



20850. ✱ Túrkeve, tó (b) T4 1000



20851. ✱ Túrkeve, Városháza T2 1800



20852. ✱ Túrkeve, Hősök szobra (fl) T2/3 1200



20853. ✱ Túrkeve, Református templom (EK) T2/3 1400



20854. ☒ Túrkeve, Korona vendéglő, premontrei rendh 3200



20855. ☒ Vámosmikola, M. kir. határőr-laktanya (áz) 2000



20856. ✱ Vámosmikola, Levente-otthon, Ipoly part 1400



20857. ☒ Vasszentmihály, Plébánia, templom (EK) 4800



20858. ✱✱ Vasvár, Korona szálloda, Berkovits Ján 5500

## Havi két gyorsárverésünkre folyamatosan várjuk a beadásokat!



20859. ☒ Vecsés, Római katolikus templom T2/3 **3400**



20860. ✱✱ Vecsés, vasútállomás, kiadja Minár Gy **3000**



20861. ✱✱ Vecsés, Római Katolikus templom, kia **2000**



20862. ☒ Vecsés, Főutca, kiadja a Minár Gyula tó **2200**



20863. ☒ Veresegyháza, Katolikus templom, kiadja **1800**



20864. ✱ Vértesszőlős, Katolikus templom, kiadja **1600**



20865. ☒ Vértesszolna, utca, templom, kiadja Hang **4200**



20866. ☒ Veszprém, Székesegyház belső; kiadja K **1400**



20867. ☒ Veszprém, Várrészt délnyugatról, este, k **900**



20868. ☒ Vezseny, utca, szatócúszlet (EK) T2/3 **6500**



20869. ☒ Villány, Látkép, kiadja Weiss Mór T2 **4000**



20870. ☒ Visegrád, Salomon-torony, floral Emb. lith **3000**



20871. ✱ Visegrád, Salomon-torony, litho (EB) T3 **2400**



20872. ☒ Visegrád, Mátyás-forrás melletti részlet; **1400**



20873. ☒ Visegrád, a Duna part a Salomon-torony **1000**



20874. ☒ Visegrád, Városmokk; Divald Károly 582. ( **1000**



20875. ☒ Visegrád, vármokk T2 **1000**



20876. ☒ Zamárdi, vasútállomás, kiadja Ózv. Polo **3000**



20877. ✱ Zirc, az apátság városháza torony (b) T4 **1000**



20878. ✱ Zirc, apátság, látvány (EK) T2/3 **1000**



20879. ☒ Zirc, apátság (EK) T2/3 **1000**



20880. ✱ Zirc, apátság, látvány T2 **1000**



20881. ☒ Zirc, Postás erdei ház (Rb) T4 **1000**



20882. ☒ Zsáka, Közösségi ház; Braun József kiadja **4000**



20883. ☒ Zsira, Gyülekezési ház; Fot: Hahn B. kia **4000**

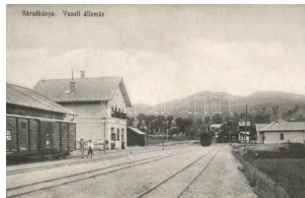

20884. ✱ Abrudbánya, Vasútállomás, Radó **16000**



20885. ☒ Alsósztamora, Német sztamora, Stamora **4000**



20886. ✱ Anina, Stájerlakanina; Műhelytelep, Ótház **2600**



20887. ✱ 1928 Arad, A Minóra templom harangt **11000**



20888. ✱✱ Arad, Kereskedelmi Akadémia, park / a **1400**



20889. ☒ Arad, Kossuth tere, omnibusz / sqa **3800**



20890. ✱✱ Arad, Gróf Apponyi Albert körút / street **2200**



20891. ☒ Arad, Maros részlet / river side (EK) T2/3 **1200**

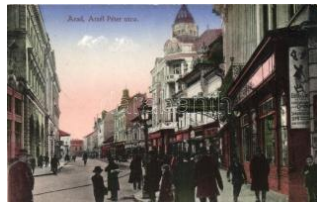

20892. ☒ Arad, Atzél Péter utca, Apollo / street T2 **4400**



20893. ☒ 1899 Arad, Központi szálloda, kávéház, **3400**



20894. ✳ Arad, Andrassy tér, Központi Aruház / sq **1000**



20895. ☒ Aranyosmeggyes, Mediesu Aurit; Rákócz **2600**



20896. ☒ Armonisi híd, Margit Crème reklám, kiad **3400**



20897. ☒ Barcarozsnyó, Raszov; Váralja **1400**



20898. ☒ Barót, Baraolt; Kossuth utca, kiadja Incze **6000**



20899. ☒ 1899 Bázias, Téli állás, gőzhajók / Winte **2200**



20900. ✳✳ Belényes, Beius; Járásbírósa (ázott sa) **1800**



20901. ✳✳ Belényes, Beius; látkép, Vedere din par **1800**



20902. ☒ Beszterce, Bistrita; Állami polgári leányis **3600**



20903. ☒ 1940 Beszterce, Bistrita; templomok, utc **3200**



20904. ✳✳ Beszterce, Bistrita; Megyeház, Carl Ke **3200**



20905. ✳✳ Beszterce, Bistrita; Búzasor, Kornmark **3000**



20906. ✳✳ Beszterce, Bistrita; Elektromos mű, kia **3400**



20907. ☒ Bikszádgyógyfürdő, Baziliták zárda; Div **1400**



20908. ☒ Boksánbánya, Németbogsán, Bocsa; Fő **3000**



20909. ☒ Borszék-fürdő, Borssec; Római katolikus **1200**



20910. ☒ Brassó, Kronstadt; Látkép a Bácsélról / P **1600**



20911. ☒ Brassó, Brasov, Kronstadt; kis szakadás **2000**



20912. ☒ Brassó, Brasov; látkép / town-view (fa) T **1000**



20913. ✳✳ Brassó, Kronstadt, Brasov; Tanácsház **1800**



20914. ☒ Brassó, Kronstadt, Brasov; Graft részlet **1800**



20915. ✳✳ Brassó, Brasov, Kronstadt; Fekete tem **1800**



20916. ☒ Brassó, Kronstadt, Brasov; Árpád szob **2400**



20917. ✳✳ Brassó, Kronstadt, Brasov; Magyar kir **1400**



20918. ✳✳ Brassó, Kronstadt; Hirscher utca, Carl **6000**

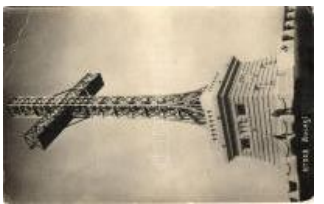

20919. ✳✳ Bucsecs-hegység, Butschetsch, Buceg **3000**



20920. ✳ Bukova, Bucova; Felekezeti iskola, Görö **5500**



20921. ☒ Bulcs, Bulci; Kaszély, kiadja Toldi Lajos, **2000**



20922. ✳✳ Buziásfürdő, Szent Antal csodakút / wo **1400**



**Az árverési tételek színes képekkel a darabanth.com oldalon!**

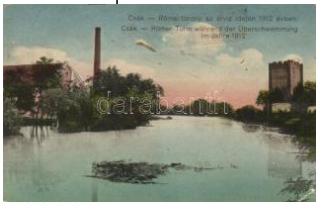

20923. \*\* Csák, Csákov a, Ciacova; Római toro **1000**



20924. \*\* Csíkszereda, Miercurea Ciuc; törvény **2200**



20925. ☒ Csíkszereda, Miercurea Ciuc; Megyeház **1200**



20926. ☒ Dés, Dej; Református templom / Calvinis **1400**



20927. ☒ Dés, Dej; Cuza Voda kaszárnya, kiadja **M2000**



20928. ☒ Dés, Szamos / river T2 **800**



20929. ☒ Dés, Dej; Szamos részlet / Somesul Mare **800**



20930. ☒ Désakna, Ocna Dejului; Baila sarate / spa **1800**



20931. \*\* Déva, Deva; Fehér Kereszt szálloda, H **3000**



20932. \*\* Dicsőszentmárton, Diciosanmartin, Tar **1200**



20933. ☒ Dognácska, Dognaceea; T2 **2000**



20934. \*\* Előpatak, Valcele; Károly uszoda-fürdő **3800**



20935. \*\* Érkenéz, Szilávkastély, kilátás a teras **1600**



20936. \*\* Feketeerdő üvegyár / glass factory (E **1200**



20937. ☒ 1898 Felsőbánya, Baia Sprie; fénynyoma **3000**



20938. \* Fogarasi havasok, Szombatfalvi völgy, „S2000



20939. \* Gyergyószentmiklós, Gheorgheni; Foga **1800**



20940. ☒ Gyilkos-tó, Békás-szoros / lake, gorge (EK **800**



20941. ☒ Gyilkos tó, Lacul Rosu; a facsonkok a tó **1000**



20942. ☒ 1899 Gyulafehérvár, Karlsburg, Alba Iulia **12000**



20943. ☒ Gyulafehérvár, Karlsburg, Alba Iulia; A c **4000**



20944. ☒ Gyulafehérvár, Alba Iulia; a Székesegyh **2200**



20945. ☒ Gyulafehérvár, Alba Iulia; Európa szállod **2000**



20946. \* Gyulafehérvár, Karlsburg, Alba Iulia; Váro **4000**



20947. ☒ Gyulafehérvár, Novák Ferenc tér, Weisz **2000**



20948. \*\* Gyulafehérvár, Székesegyház / 'La cul **2600**



20949. ☒ Hegyközkovácsi, Cauaceu; Zathureczky **6000**



20950. ☒ Herkulesfürdő, Baile Herculane; gyógyte **1000**



20951. ☒ Herkulesfürdő, Baile Herculane; Cs. és k **1200**

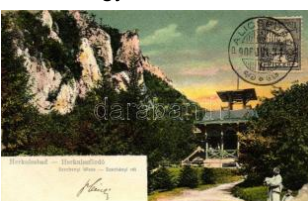

20952. \* Herkulesfürdő, Baile Herculane; Széchen **1600**



20953. ☒ Herkulesfürdő, Ferencz József udvar / sp **1000**

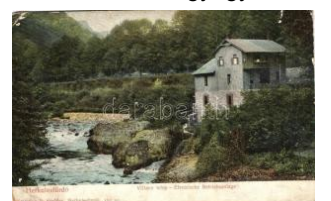

20954. ☒ Herkulesfürdő, Baile Herculane; Villany **1600**



20955. Herkulesfürdő, Baile Herculane; látkép / g **1000**



20956. Hídvég, Gróf Nemcses kastély, kápolna és **3200**



20957. Homoródfürdő, Tenis pályája / tennis cou **3800**



20958. Karánsebes, Caransebes; Völgy / valley **3000**



20959. Karánsebes, Caransebes; Főtér a város **2600**

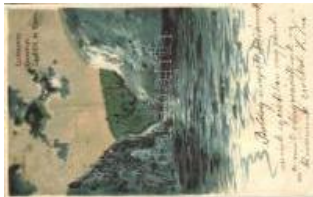

20960. Kazán szoros / gorge, litho s: Heyer (r) T **1800**



20961. Kécsa, Nagykőcs, Horvátkécsa, Chece **5500**



20962. 1940 Kézdivásárhely, Targu Secuiesc; be **3000**



20963. Kisdisznód, Cisnadioara; látkép / gene **1200**



20964. Kolozssósfürdő, Ciojocna; Meleg kád fürd **3000**



20965. 1940 Kolozsvár, Cluj; Kolozsvár vissza **3000**



20966. Kolozsvár, Cluj; 'Erdély Visszatér' dískap **2000**



20967. 1940 Kolozsvár, Cluj; bevonulás, Horth **3800**



20968. 1940 Kolozsvár, Cluj; bevonulás / entry **2000**



20969. Kolozsvár, az első magyar repülő érke **3000**



20970. Kolozsvár, Cluj; Nemzeti Színház / Natio **800**



20971. Kolozsvár, Cluj; Sétatér, korcsolya csarno **1000**



20972. Kolozsvár, Cluj; Kilátás a fellegrvrből / vi **1000**



20973. Kolozsvár, Cluj; Kilátás a fellegrvrből / vi **2800**



20974. Kolozsvár, Cluj; Látkép a Fellegrvről (EK1200)



20975. Kolozsvár, Cluj; Botanikus kert / botanica **800**



20976. Kolozsvár, Cluj; Marianum, belső, növe **1600**



20977. Kolozsvár, Cluj; Marianum, belső, tanu **1600**



20978. Kolozsvár, Cluj; Mátyás király szobra / statu **900**



20979. Kolozsvár, Cluj; Sétatér, korcsolya csarno **1000**



20980. Kolozsvár, Cluj; Nemzeti színház / Nation **1000**



20981. Kolozsvár, Cluj; Mátyás király szobra / sta **1000**



20982. Kolozsvár, Cluj; Mátyás király szülőház **1000**



20983. Kolozsvár, Cluj; Botanikus kert részlet / B **1000**



20984. Kolozsvár, Cluj; Református templom é **1800**



20985. Kolozsvár, Cluj; Nyári színpör / theatre (E **2000**



20986. Kolozsvár, Cluj; Mátyás király tér, Taka **4400**

**Az árverési tételek színes képekkel a darabanth.com oldalon!**



20987. ☒ Kolozsvár, Cluj; a IX. Hadtestparancsnok 3000



20988. ☒ Kolozsvár, Mátya s királyi szobor / statue, 1200



20989. ☒ Kolozsvár, Cluj; E. gyetemi könyvtár, kiadj 1600



20990. \* Kolozsvár, Cluj; Botanikus kert / botanica 800



20991. ☒ 1940 Komandó, Comandau; sikló erde 3000



20992. ☒ Korond-gyógyfürdő, Corund; park / park ( 3000



20993. ☒ Kovászna-Vajnafalva, Voinesti; Fötér / m 3000



20994. ☒ Kőhalom, Reps; (ázott / wet damage) T4 1600



20995. \*\* Lippa, Lipova, B aile Lipova; Gloria villa( 2000



20996. \*\* Lovrin, Kiállítás ; kiadja Gilsdorf György 2000



20997. \*\* Lugos, Árvíz; a vasbetonhid martaléka 4000



20998. \*\* Mácsa, Macea; Gróf Károlyi kastély, pa6000



20999. ☒ 1942 Málnásfürdő, Malnas-Bai; ország 4200

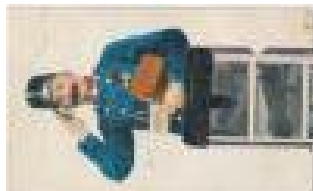

21000. ☒ Málnásfürdő, Malnas-Bai; Postás lepore 7000



21001. ☒ Máramaros megye, Román nászmenet; B1400



21002. \* Máramaros, Horthy-csúcs / mountain peak 800



21003. ☒ 1940 Máramaros sziget, Sighetu Marmat 2600



21004. ☒ Máramarossziget, Sighetu Marmatiei; Iga 1400



21005. ☒ Máramarossziget, Sighetu Marmatiei (EK 1000



21006. ☒ Margitta, Marghita; Evangélikus reformá 3000



21007. \* Marilla - 2 db régi képeslap / 2 old postca 1000



21008. ☒ Marilla Szanatorium, pneumatikus kamr 2000



21009. \*\* Maroshévíz, Tóplita; utca, református t 1600



21010. ☒ Marosújvár, Stefánia bánya, Báncai Kug 2000



21011. \*\* \* Marosvásárhely, Targu Mures; - 4 d1200



21012. \* Marosvásárhely, Targu Mures; - 2 db régi 1000



21013. \*\* \* Marosvásárhely, Targu Mures; - 5 d1400



21014. \*\* \* Marosvásárhely, Targu Mures; - 4 db ré 1000



21015. ☒ Marosvásárhely, Targu Mures; barokk ki 5500



21016. ☒ Marosvásárhely, Városháza / town hall T 1400



21017. \* Marosvásárhely, Targu Mures; Szent Fe 12000



21018. \* Marosvásárhely, Targu Mures; Katonai alr 1000



21019. ☒ Marosvásárhely, Targu Mures; Katonai aIr 1600



21020. ☒ Marosvásárhely, Targu Mures; Reformát 1000



21021. ☒ Marosvásárhely, Targu Mures; Széchen 7000



21022. \*\* Marosvásárhely, Targu Mures; Széche 3200



21023. ☒ Marosvásárhely, Targu Mures; Dr. Geacs 2200



21024. \*\* Marosvásárhely, Városháza 'La culture 1000



21025. ☒ Marosvásárhely, Targu Mures; Szentgyö 6000



21026. ☒ 1940 Marosvásárhely, Targu Mures; rom 1000



21027. ☒ Marosvásárhely, Szentgyörgy utca, Új po 5000



21028. ☒ Marosvásárhely, Targu Mures; Ferenc J 1000



21029. ☒ Marosvásárhely, Targu Mures; Csaba ki 1200



21030. ☒ Marosvásárhely, Targu Mures; Katonai a 1600



21031. \* Marosvásárhely, Targu Mures; Bem Józse 3800



21032. \* Marosvásárhely, Targu Mures; Fő tér, Vám 3000



21033. ☒ Marosvásárhely, Targu Mures; M. kir. áll 5500



21034. ☒ Marosvásárhely, Targu Mures; Főtér, Ag 2600



21035. ☒ Marosvásárhely, Targu Mures; Reformát 5500



21036. ☒ Medgyes, Mediasch; Forkeschgasse, Fri 3600



21037. ☒ Medgyes, Mediasch; Mezőgazdasági tan 2800



21038. ☒ Mehádia; Temesvár-Orsovai vasút / railw 2800



21039. \*\* Mehádia, Mehadia; látkép / general vie 2000



21040. \*\* Menyháza-fürdő, A. Cs. E. V.-villa és Sa 2000



21041. \*\* Menyháza-fürdő, Fürdőház / spa T2 1200



21042. \* Menyháza-fürdő, Baile Moneasa; Fürdőház 800



21043. \*\* Menyháza-fürdő, Villa részletek; Fái Ká 1400



21044. \*\* Menyháza-fürdő, Baile Moneasa; látkép 1000



21045. ☒ Micske, Misca; Templomok / churches T 1600



21046. ☒ 1899 Nagybánya, Széchenyi liget, Vend 3400



21047. ☒ 1907 Nagybánya, Baia Mare; photo (EK 3200



21048. ☒ Nagybánya, Baia Mare; Ligeti-tó / park la 1400



21049. ☒ Nagybáród, Borod; Erdőipari Rt., Fűrész 5500



21050. ☒ 1899 Nagyenyed, Aiud; látkép / general 2400

Havi két gyorsárverésünkre folyamatosan várjuk a beadásokat!



21051. ☒ Nagylonda, Ileana; Központi vendéglő 4000



21052. ☒ Nagykároly, Carei; Megyeháza, Eigner S 2200



21053. ☒ Nagykároly, Carei; Városi színház / theatre 800



21054. \* Nagykároly, Carei; Kossuth szobor, kiadój 3600

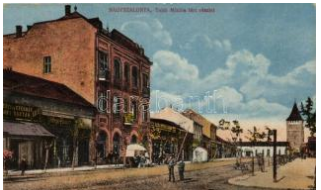

21055. \*\* Nagyszalonta, Salonta; Toldi Miklós tér, 3000



21056. \* Nagyszalonta, Salonta; Arany János Gimnázium 1400

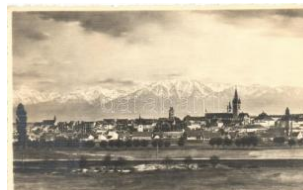

21057. \*\* Nagyszében, Hermannstadt, Sibiu; látás 1200



21058. \*\* Nagyszében, Sibiu, Hermannstadt; Pe 1600



21059. ☒ Nagyszében, Hermannstadt, Sibiu; Evan 1400



21060. \*\* Nagyszében, Sibiu, Hermannstadt; Pe 1600



21061. \*\* Nagyszében, Sibiu, Hermannstadt; látás 800



21062. \*\* Nagyszében, Sibiu, Hermannstadt; Ho 4400



21063. \*\* Nagyszében, Hermannstadt, Sibiu; Ha 1600



21064. \* Nagytalmács, a Magyar-Olasz Erdőipar Rt 4400



21065. ☒ Nagyvárad, Oradea; Szent László szobor 1200



21066. ☒ 1910 Nagyvárad, Oradea; K. u. K. huszársereg 2000



21067. \* Nagyvárad, Oradea; Honvéd laktanya / m 1400



21068. ☒ Nagyvárad, Oradea; utca, templom / street 1600



21069. \* Nagyvárad, Oradea; Mária királyné városi szobor 800



21070. ☒ Nagyvárad, Oradea; Horthy Miklós tér / s 1200



21071. ☒ Nagyvárad, Oradea; Bémer tér, Emke kávéház 1800



21072. ☒ Nagyvárad, Oradea; Körös part, híd / river 1000



21073. \*\* Nagyvárad, Oradea; Körös / river T2/3 2600



21074. \*\* Nagyvárad, Oradea; Szigligeti színház 1400



21075. ☒ Nagyvárad, Oradea; I. Ferdinánd szobor / statue, 1400



21076. \*\* Nagyvárad, Oradea; Hunia nagyszálló, országos 2000



21077. \* Nagyvárad, Oradea; Városháza, gyógyszertár 1200



21078. ☒ Nagyvárad, Oradea; Sasalota / palace T2 1000



21079. ☒ Nagyvárad, Oradea; Református templom 1800



21080. ☒ Nyerő, Nerau; utca, üzlet / street, shop T 4000



21081. ☒ Oláhszentgyörgy, Baile Sangeorz; hideg 2200



21082. ☒ Oláhszentgyörgy, Sangeorz-Bai (b) T4 1200



21083. Oravica, Oravita; Bányavölgy / Mine valley 2200



21084. Orsova, Kazán-szoros, Divald Károly / go800



21085. Petrozsény, Petrovani; 3 db régi képeslap v800



21086. Petrozsény, Petrosani; Teodorescu ko 4000



21087. Piski, Simeria; Va suti átjáróhid; Adler Art 2400



21088. Predeal, Predeal; látkép / general view ( 1200



21089. Predeal, Straja Tarii cserkész és ifjúsá 2000



21090. Priszlóptető, Cs endőrségi laktanya; kia 5000



21091. Pusztakalán, Kalán, Calan; Kaláni Bány 1800

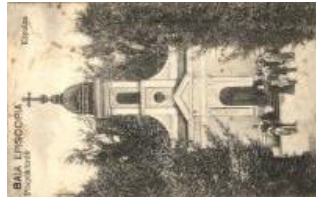

21092. Püspökfürdő, Baile 1 Mai, Baile Episco 1000



21093. Püspökfürdő, Vár adszentlászló (Oradea 4000



21094. Radnaborberek-fürdő, Valea Vinului; Örd2400



21095. Resicabánya, Resita; Vasgyár belseje, 2600



21096. Rév-Vársonkolyos-Brátka, Ménmaróth 1200



21097. Rézbánya, Baita; Az Amazon vizeses / w2000



21098. Rézbánya, Baita; A Pojana-völgyi lezíg / 2000



21099. 1899 Ruszkabánya, Rusca Montana; lát 1800



21100. Segesvár, Schässburg, Verlag v. Fritz T 2000



21101. Szamosújvár, Polgári leányiskola, kiadja 3000



21102. Szászhéreg, Sächsisch-Regen; Vigadó 1600



21103. Szászhéreg, Reghin; Katolikus templom 2000



21104. Szatmár, Deák tér, Frankó János, Györg 8000



21105. 1940 Szatmárnémeti, Satu Mare; bevo 3000



21106. 1940 Szatmárnémeti, bevonulás, Horthy M2800



21107. Szatmárnémeti, Satu Mare; Osztrák-mag 1800



21108. Szatmárnémeti, Pannónia szálloda, Csep 1600



21109. Szatmárnémeti, Batiuanu tér, Huszár Alad 1200



21110. Szatmárnémeti, Satu Mare; Irgalmas N 1400



21111. Szatmárnémeti, Satu Mare; II. Károly par 1000



21112. Szekelykeresztúr, Cristurul-Saceusc, Cri 2600



21113. Szekelyudvarhely, Odorheiu Secuiesc; K 3000



21114. Szekelyudvarhely, Odorheiu Secuiesc; D 2400

Havi két gyorsárverésünkre folyamatosan várjuk a beadásokat!



21115. ✱ Székelyudvarhely, Odorheiu Secuiesc; 3000



21116. ☒ Székelyudvarhely, Odorheiu Secuiesc; S 2200



21117. ✱ Székelyudvarhely, Odorheiu Secuiesc; R 1600



21118. ☒ Székelyudvarhely, Odorheiu Secuiesc; M 2600



21119. ☒ Székelyudvarhely, Odorheiu Secuiesc; S 2200



21120. ☒ Székelyudvarhely, Odorheiu Secuiesc T2 2000



21121. ☒ Szilágyosomlyó, S imleu Silvaniei; Liceum 2000



21122. ✱ Szlatinafüred; Páv el sósfürdő, villa, kiadja 2400



21123. ✱ Szováta, Sovata; Kilitás a Kaszinóból 1200



21124. ✱ 1941 Szováta-fürdő, Sovata; épülő szállod 2000



21125. ☒ Szováta, Sovata; Muskátli villa / villa (kis) 1000



21126. ☒ Szováta-fürdő (fi) T3 800



21127. ✱ Szováta-fürdő, Sovata; szálloda / hotel T2 4000



21128. ✱ Szováta-fürdő, Sovata; Strand, fürdőzők / 1400



21129. ✱ 1932 Szurduk, Surduc; Jósika kastély / ca 5500



21130. ☒ Teke, Teaca; látkép / general view T2/3 1800



21131. ✱ Temeskenéz, Satchinez; vasútállomás, 12000



21132. ☒ Temesújfaló, Neudorf; Gróf Zselénszky k 2200



21133. ☒ Temesvár, Timisoara; Bulevard Rege Fer 3000



21134. ✱ Temesvár, Timisoara; Hunyadi út, gyógys 4400



21135. ✱ Temesvár, Timisoara; Gyárvaros, városig 3000



21136. ✱ Temesvár, Ferenc József út, Palace kávé 1600



21137. ✱ Temesvár, Timisoara; Magyar királyi állam 1200



21138. ✱ Temesvár, Timisoara; Ferenc József lige 1400



21139. ☒ Temesvár, Timisoara; látkép / general view 1200



21140. ☒ Temesvár, Timisoara; Belvárosi Hadapró 1600



21141. ☒ Temesvár, Timisoara; Józsefváros, Bega 4000



21142. ☒ Tenke, Tenkei-fürdő, Tinca; Körös part, 2200



21143. ☒ Torda, Turda; Városi vígadó / redout (EK) 1800



21144. ✱ 1943 Tusnádfürdő, Csonakázó tó, kiadja Bru 1000

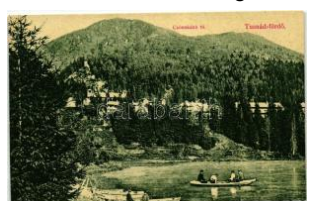

21145. ✱ Tusnádfürdő, Csonakázó tó, kiadja Bru 1000



21146. ✱ Vajdahunyad, Hunedoara; vár, kiadja Hir 1800



21147. \*\* Verespatak, Látkép / view T1/2 4400



21148. \*\* Visó-völgy, Vasúti alagút / railway tunn 1000



21149. ☒ Vízaknafürdő, Ocna Sibiu; látkép, kiad 1800



21150. ☒ 1899 Zalatna, Zlatna; Lukáts Béla kastély 3200



21151. \* Zetelaka, Zetia; Templom / church T2/3 1600



21152. ☒ 1940 Zilah, Zalău; Gyógyszertár, Erdey S 1600



21153. ☒ Zilah, Zalău; Városi színház, cukrászda / 1600



21154. ☒ Zsombolya, Jimbolia; Jesuleum intézet; 9000



21155. \*\* Alsónyárasd, Dolná Topolníky; Gróf Pá 7000



21156. ☒ Aranyosmarót, Zlaté Moravce; Irma utca 3000



21157. ☒ Bajmóc-fürdő, Bojnice; Vár nyugati oldala 4000



21158. ☒ Bajmóc, Bojnickyhrad; vár, kiadja Gubiťs 1600



21159. \*\* Bártfa, város háza, 'La culture magyare 1400



21160. ☒ Bártfafürdő, Bardějovské kúpele; látkép, 1000



21161. ☒ Bártfafürdő, Főfürdőtér, katolikus temp 1800



21162. ☒ Bény, Bina; vasútállomás, telep, kiadja W3200



21163. \*\* Bény, Bina; Római katolikus népiszkola 3000



21164. ☒ Besztercebánya, Banská Bystrica; Mach 1200



21165. \* Cseklész, Bernolákovo, Ceklis; Eszterház 4000



21166. \*\* Csízfürdő, Cízkupele; Fürdőház, kiadja 2000



21167. ☒ Csízfürdő, Fürdőépület, Igazgatósági lak 3000

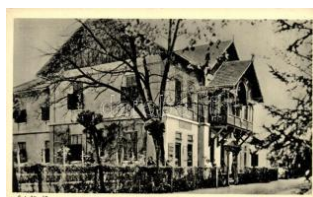

21168. \*\* Csízfürdő, Horváth nyaraló / villa T2 1600



21169. \*\* Csízfürdő, Cízkupele; Pazar szanatórium 1400



21170. \* Csízfürdő, Horváth nyaraló / villa T2/3 1600



21171. \*\* Csízfürdő, Cízkupele; park / park T1/2 1400



21172. \*\* Csízfürdő, Horváth nyaraló és park / vil 1600



21173. \*\* Csízfürdő, Sétány / promenade T2 1600

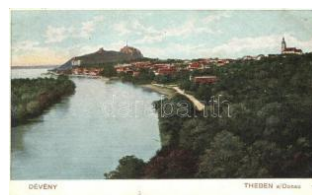

21174. ☒ Dévény, Theben, Devín; látkép, Duna / g 2200



21175. ☒ Dobsina, Jégbarlang Karácsony fája / ic 1200



21176. \* Dobsina, Jégbarlang, kiadja Fejér Endre / 1000



21177. ☒ Dobsina; jégbarlang belseje, a Nagyterem 1000



21178. \*\* Dobsina, jégbarlangi telep, kiadja Falvi 4000



**Weboldalunkon a zárás pillanatáig licitálhat és követheti tételei állását!**



21179. ☒ Éberhárd, Malinovo; Kastély, Sill József **6000**



21180. ✱✱ Eperjes, Presov; Karafa vesztőhely, Rákóczi **800**



21181. ☒ Érsekújvár, Nové Zámky; Látkép a Singe **1000**



21182. ☒ Érsekújvár, Nové Zámky; Kossuth tér, gy **2000**



21183. ☒ Érsekújvár, Arany Oroszián szálloda, Sze **1600**



21184. Érsekújvár, Nové Zámky; vasútállomás, vona **4800**



21185. ☒ Érsekújvár, Nové Zámky; Kossuth Lajos **1000**



21186. ☒ Érsekújvár, Nové Zámky; vasútállomás, T **800**



21187. ✱✱ Feketehegy, Prötestáns imaház / prote **2000**



21188. ✱✱ Fenyőháza, Lubochna; híd, Vág folyó, k **7000**



21189. ☒ Igló, Iglau; vízcsésés / waterfall T2 **1600**



21190. ✱✱✱ Ipolyság, Saahy; - 2 db régi képeslap / **800**



21191. ✱ 1938 Ipolyság, Saahy; bevonulás / entry of **4000**



21192. ✱ Ipolyság, Saahy; Fő út, Polgár Ignác köny **5500**



21193. ☒ Jókút, Kúty; Posta / Post Office (EB) T3 **6000**



21194. ✱✱ Jolsva, Jelsava; Római katolikus templom **1400**



21195. ✱✱ Kakaslovnice, Velká Lomnice; Velké Lázně **3000**



21196. ✱✱ Kassa, Kosice; Szent Erzsébet dóm, II **3000**



21197. ☒ Kassa, Kosice; Pálinka Riaditeľstvo, Ze **1000**



21198. ☒ 1938 Kassa, Kosice; bevonulás, Horthy **3200**



21199. ✱✱ Kassa, Kosice; Székelykút / fountain (EK) **1000**



21200. ✱✱ Kassa, Szent Orsolya Zárda, kisudvar, **2000**



21201. ☒ Kassa, Postapalota; Gotterer S. papírker **1000**



21202. ☒ Kassa, Kosice; Malomárók, Márton Jenő **1000**



21203. ☒ Kassa, Kosice; Fő utca, gyógyszerész, fo **2800**



21204. ☒ 1899 Kassa, Kosice; Csermelyvölgyi kő **2000**



21205. ✱✱ Kassa, Kosice; Fő utca / main street (E) **1200**



21206. ☒ Kassa, Kosice; Malom utca, Europa száll **1600**



21207. ☒ Kassa, Kosice; Jakab palota, Európa szá **1200**



21208. ✱ Kassa, Kosice; Dóm / cathedral (EK) T2/3 **1000**



21209. ✱✱ Kassa, Kosice; Deák Ferenc utca, Dóm **2000**



21210. ✱✱ Kassa, Kosice; Erzsébet székesegyház **1000**



21211. ✉ Kassa, Kosice; Dóm, kiadja Nyulászi Béla 1000



21212. ✱ Kassa, Kosice; Orbán torony, Glück üzle 1400



21213. ✱✱ Kassa, Kosice; színház, a Premontrei r 1200



21214. ✉ Kéménd, Kamenin; Garam, v 4400



21215. ✱✱ Késmárk, Kezmarok; Thököly vár, Wein 5500



21216. ✱ Késmárk, Kezmarok; Thököly vár / castle 1200



21217. ✉ 1899 Komárom, Komárom; Nádor utca ele 4400



21218. ✱ Komárom, Komárom; Ács Lajos vendéglő 3000



21219. ✉ Komárom, Komárom; Víztorony / water 11000



21220. ✉ Komárom, Komárom; Dunarakpart / quay 1600



21221. ✱✱ Komárom, Komárom; Rozália templom 3600



21222. ✉ Komárom, Komárom; Radetzky emlékmű 2000



21223. ✉ Komárom, Komárom; Jobbparti vasútállomás 10000



21224. ✉ Komárom, Komárom; Vág-Duna-híd, Majorovich nő 1000



21225. ✉ Komárom, Komárom; Méntelep, tisztalak 5000



21226. ✉ Komárom, Komárom; Nagy Duna híd, us 1800



21227. ✱ Komárom, Komárom; Baross utca, Pannó 1600



21228. ✉ Komárom, Komárom; 12-es Hősök emlékmű 1800



21229. ✉ Komárom, Komárom; Frigyes főherceg la 3000

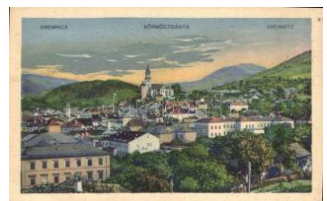

21230. ✱✱ Kőrmöcbánya, Kremnica; (EK) T2/3 2600



21231. ✉ Kőrmöcbánya, Kremnica; Zólyomvölgyi V 2600



21232. ✱ Kőrmöcbánya, Kremnica; Zólyomvölgy, A 2400



21233. ✉ Léva, Levice; Múzsolinai utca, Fried Gyul 2000



21234. ✉ 1938 Losonc, Lucenec; visszatért T2 1400



21235. ✉ Lőcse, Levoca; A régi kőfal a XIV. század 2400



21236. ✱✱ ✉ Lőcse, Levoca; - 3 db régi képeslap 1000



21237. ✉ Lublő, völgy / valley T2/3 1200



21238. ✱ Lublőfürdő, Aurora villa, kiadja Szeiffert E 2000



21239. ✱ Máriatólgyes, Dubnica nad Váhom; kere 11000



21240. ✉ Merény, Nálepkovo (Szepes) Látkép, M. 6000



21241. ✱✱ Mezőlaborc, Mezőlaborce; Katolikus templom 3000



21242. ✉ Mezőlaborc, Mezőlaborce; Katolikus templom 3000

## 25. Nagyaukciónkra már várjuk a beadásokat



21243. ☒ Mezőlaborc, Mezőlaborce; Lovag Skod **3000**



21244. ☒ Morvaszentjános, Moravský Svätý Ján; H1800



21245. ☒ Murány, Muránya lja; vár, kiadja Büchler **B3000**



21246. ☒ Murány, Muránya lja; Rdzavór vízesés / w **2000**



21247. ✱ Muzsla, Muzla; te mplom, plébánia udvar **4000**



21248. ☒ Nagymihály, Miha lovce; Kossuth Lajos ut **4000**



21249. ✱ Nagysáros, Velky Saris; Velko-saryssky **3000**



21250. ☒ Nagyszombat, Tr nava; Érseki konviktus **2000**



21251. ✱ Nyitra, Nitra; Látk ép / general view (fl) T2 **2400**



21252. ☒ Nyitra, Nitra; Várt emplom, kiadja Huszár **2800**



21253. ✱✱ Ólubló, Stará Lubovna; Lubló vár a 18. **2600**



21254. ✱✱ Óvár, a szentm iklósi és óvári Pongrácz **2400**



21255. ✱ Palást, Piastovce; Szövetkezeti üzlet, lov **9000**



21256. ✱✱ Poprád, Fő tér, piac, étterem / main sq **3600**



21257. ✱✱ Pozba, vasútáll omás / railway station, **4000**



21258. ✱ Pozsony, Pressbu rg, Bratislava; Mária Teré800



21259. ✱ Pozsony, Pressbu rg, Bratislava; - 5 db ré **1200**



21260. ☒ Pozsony, Bratisla va; Stefánia út, villamo **12000**



21261. ✱✱ Pozsony, Press burg; Főter, Hauptplatz **2000**



21262. ☒ Pozsony, Pressbu rg; Mária Terézia szob **1000**



21263. ☒ 1898 Pozsony, P ressburg, Bratislava; M **1000**



21264. ☒ 1898 Pozsony, P ressburg, Bratislava; G **1400**



21265. ☒ 1899 Pozsony, P ressburg, Bratislava; Ka **1400**



21266. ☒ Pozsony, Látkép a várral / castle view, s **2600**



21267. ☒ Pozsony, Pressbu rg, Bratislava; vár, gőz **1000**



21268. ☒ Pozsony, Pressbu rg, Bratislava; Mágnás **4000**



21269. ☒ Pozsony, Pressbu rg, Bratislava; vár, kia **2200**



21270. ✱ Pozsony, Pressbu rg, Bratislava; Pozsonyi h**900**



21271. ✱ Pozsony, Pressbu rg, Bratislava; Szalézia **1200**

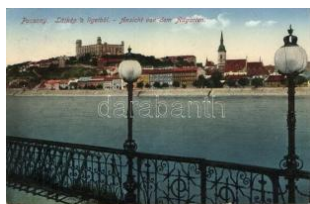

21272. ☒ Pozsony, Bratisla va; látkép a ligetből, vá **1000**



21273. ☒ Pozsony, Pressbu rg; Koronázási dombt **2000**



21274. ☒ Pozsony, Pressbu rg, Bratislava; Városi S**2200**



21275. \*\* Pöstyén, Piestan y; Utazás a fürdő után, 5000



21276. \*\* Pöstyénfürdő, D eák Ferenc utca, Hotel 2200



21277. \*\* \* Rimaszomb at, Rimavska Sobota; 4 d 800



21278. ☒ Rimaszomb at, Rimavska Sobota; Tompa 1000



21279. ☒ Rimaszomb at, Rimavska Sobota; Ferenc 2800



21280. ☒ Rutka, Vrutky; V ág völgy, vasútállomás 3000



21281. ☒ 1899 Selmečbánya "Jó szerencsét" Bán 1400



21282. ☒ Selmečbánya, Banská Stiavnica; Őt rész 7000



21283. \* Selmečbánya, Banská Stiavnica; kiadja J 5000



21284. \* Selmečbánya, Banská Stiavnica; látkép az 800



21285. ☒ Selmečbánya, Banská Stiavnica; Új akad 2000



21286. \* Selmečbánya, Banská Stiavnica; Bányas 2000



21287. \*\* Selmečbánya, Banská Stiavnica; Szent 7000

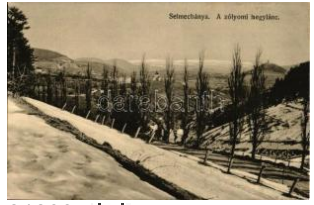

21288. \*\* Selmečbánya, Banská Stiavnica; Zólyom 6000



21289. \*\* Selmečbánya, Banská Stiavnica; Kémia 5500



21290. \*\* Selmečbánya, Banská Stiavnica; Szent 1800



21291. ☒ Svedlér, Svedlar; Gölnic folyó, látkép / vi 2000



21292. \*\* Szádelő, Zádier; Cukorsüveg, Bodnár Be 800



21293. ☒ Szenc, Senec; Római katolikus népiskol 1400



21294. ☒ Szepesváralja, S piské Podhradie, Kirch 1200



21295. ☒ Szinyelipóc, Lipo vce; völgyrészlet, Husz 1600



21296. ☒ Szklenői-völgy, Sklené Teplice; valley (E 2000

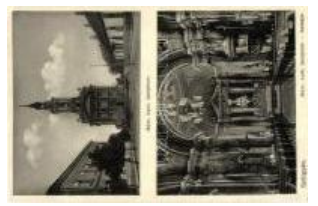

21297. \* Szőgyén, Szőgyén, Svodin; Római katoli 6000



21298. ☒ Sztracnai-völgy / valley T2 1400



21299. \* 1898 Sztrecsnó, Sztrecsény, Strecno; vas 2000



21300. ☒ 1899 Sztrecsnó, Sztrecsény, Strecno; vá 3000



21301. \* Tátra - 6 db képes lap / 6 postcards 1400



21302. \*\* \* Tátra - 7 db régi képeslap / 7 old po 1400



21303. \* Tátra Szepes Bél a szállodával; - 5 db rég 1400



21304. \*\* Tátra, Fodor Károly felvétele - 6 db rég 1800



21305. ☒ 1937 Tátra, Magas Tátra, Tatra; látkép, a 2000



21306. ☒ Tátra, Függővasút állomás a Lomnici csú 2000

**Az árverési tételek színes képekkel a darabanth.com oldalon!**



21307. ☒ Tátra, Felkai völgy, Kilitás a Kis-Viszso **2600**



21308. ☒ Tátra, Kistarpatak i völgy, Középorom, kia **2000**



21309. ☒ Tátra, Magas Tatra, Vysoké Tatry; Tarpa **1000**



21310. ☒ Tátra, Menguszfa Ivi Kis-Békás-tó / lake ( **1000**



21311. \*\* Tátra, Nagytarpataki vízesés / waterfall **T800**



21312. \* Tátra, Tarpataki óriás vízesés / waterfall (b **900**



21313. ☒ Tatra, Poduplaski-völgy, Dolina Bialej **W1000**



21314. ☒ Tátrafüred, Kávéház / alpine café **T2 1400**

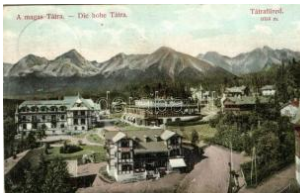

21315. ☒ Tátrafüred, kiadja Divald Károly (kopott s **1200**



21316. \*\* Tátra, Vysoke Tatra, Tátraháza; látkép, **2200**



21317. ☒ Tátralomnic, Tatranská Lomnica; Horn g **1600**



21318. \* Tátraszéplak, Tatranska Polianka; A legi **3200**

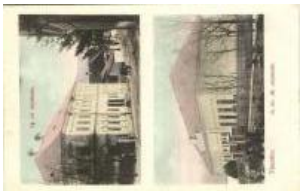

21319. ☒ Tiszolc, Tisovec; Evangélikus népiskola, **8000**



21320. ☒ Tiszolc, Tisovec; Piac tér, kiadja Hortinsk **8000**



21321. ☒ Tornalja, Tornala; Jubileumi iskola / Jubi **3000**



21322. ☒ Trencsén, Trencin; Erzsébet szálló, vár **1600**



21323. ☒ Trencsén, Trencin; vár / castle (EK) **T2/3 1400**



21324. \* Trencsénteplic-fürdő, Trencianske Teplice **1000**



21325. ☒ Turócszentmárton, Turcianský Svätý Ma **2200**



21326. ☒ Turócszentmárton, Truc. Sv. Martin, Ulic **1800**



21327. ☒ Turzófalva, Turzovka; látkép, templom, k **3200**

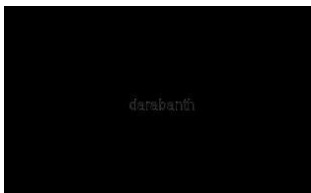

21328. ☒ Vágzsigmondháza, Povazské Orlové; Lá **2000**

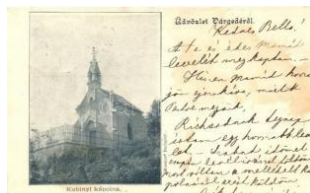

21329. ☒ Várgede, Hodejov; Kubinyi kápolna / cha **2000**



21330. ☒ Velejte, Velaty; Górf Andrássy kastélya, **4400**



21331. ☒ Vereskő, Cervena Skala; (EB) **T3 2000**



21332. ☒ Zavar, Mailáth kastély / castle (EK) **T2/3 6000**



21333. \*\* Zboró, Száz hársfa, II. Rákóczi Ferenc **1200**



21334. \* Zboró, Zborov; várom, kiadja Divald Ado **3000**



21335. ☒ Znióvárjalja, Klastor pod Znievom; All. tan **6000**



21336. \*\* Zólyom, Zvolen; Üdvözlet, kiadja Iváns **2400**



21337. ☒ Zólyom vár / castle **T2/3 2000**



21338. ☒ Zólyom, Zvolen; Főter, vas, edény, gép, l **1200**



21339. \* 1939 Zsolna, Zilein, Zilina; katonák tehera 1600



21340. \* Kárpátaljai fatemplomok; Toronya, Kőrösrm 2400

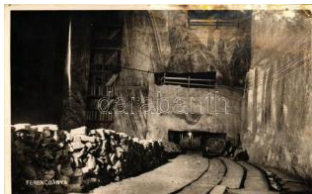

21341. ☒ Aknaszlatina, Solotvyno; Ferenc-bánya, 1600



21342. ☒ Aknaszlatina, Solotvyno; Lajos-bánya, D 2200



21343. \*\* Bányó, Batyovo; Lónyai-kastély / castle 1600



21344. ☒ Beregszász, Berehove; Úri kaszinó, gyógy 1400



21345. ☒ Dolha, Dovhe; lát kép, kiadja Kerschenba 3800



21346. \*\* Faluszlatina, Aknaszlatina, Szolotvino; 2800



21347. ☒ Huszt, Chust; Vár, kiadja a Káhn Jenő 1400



21348. \*\* Huszt, Chust; várom / castel ruins T1/ 1600



21349. \*\* Királymező, Uszt-Chorna; patak / river T2800



21350. ☒ Kőrösmező, Jasina; Világháborúban eles 3000



21351. \*\* Kőrösmező, Jasina; 'Hucul idill' / folklore 1400



21352. \* Kőrösmező, Jasina; Tér, Bliznice, Abraha 3000



21353. ☒ Munkács, Mukac heve; Csillag kávéház 14000



21354. ☒ Munkács, Mukac heve; Fő utca, Farkas r 2000



21355. ☒ Munkács, Mukac heve; Városi mozi / cine 2000



21356. \*\* Munkács, Scheffer Gizella református 6000



21357. ☒ Nagybecskó, Katolikus templom, utca / C2000



21358. \*\* Nagybecskó, Veliky Bockov; Betonovy 1600



21359. \* Nagybecskó, Veliky Bockov; Vorari na Ti 1600

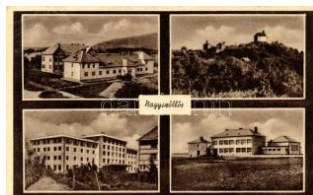

21360. \* Nagyszőlős, Vinohrady; mozaiklap / mu 2200



21361. ☒ Ökörmező, Mizhhirya; utca, Adó hivatal é 3200



21362. \*\* \* Rahó, Rakhiv; 4 db régi képeslap / 1200



21363. \*\* \* Rahó, Rakhiv; 5 db régi képeslap / 1200



21364. \*\* Rahó, Rachov, Rakhiv; Vasútállomás, 4000



21365. \* Rahó, Rakhiv; Borút T2 3000



21366. ☒ Svidovec, Svydovets; (EB) T3 2400



21367. \*\* Szkotárszka, Skotarske (Borszava, Polo 2000



21368. \* Szolyva (Hársfalva), Nelipino; Erzsébet s 2400



21369. ☒ Tácsó, Mozaiklap, portózott (fl) T2/3 1400



21370. ☒ Tiszaújlak, Vylók; M. kir. sóhivatal, Tisza 4800

**Weboldalunkon a zárás pillanatáig licitálhat és követheti tételei állását!**



21371. \* Ungvár, Uzhoro d; látkép / general view **1200**



21372. ☒ Ungvár, Uzhhorod; Széchenyi kerti pavilium **3200**



21373. ☒ Ungvár, Uzhhorod; vár, kétnyelvű bélyeg **2000**



21374. \*\* Volóc, Volovec; téli látkép / general view **1600**



21375. \*\* Abbazia, August Hotel Pension, interio **2200**



21376. \*\* Abbazia, Abbazia, Opatija; móló, kikötő, **800**



21377. \* Abbazia, Volosko / Volosca W. L. Bp. 37 **1000**



21378. ☒ Abbazia, Villa Schlosser (fa) T3 **2000**



21379. ☒ 1913 Abbazia, hölgyek a parton / ladies on the shore **1400**



21380. \* Abbazia, Süstrand, Ičići / Promenade T2/3 **1600**



21381. ☒ Baranyavár, Branjin Vrh; Cukorgyár, Tisz **4400**



21382. \*\* Bellje, Bilje; Fügyes főherceg belljei u **5500**



21383. \* Bród, Brod na Savi; Látkép zsinagógává **3000**



21384. ☒ Cabar T2 **3000**



21385. ☒ Cadavica, Csagavica, Zagiotschau; temp **6000**



21386. ☒ Dárda, Darda; va sútállomás, kiadja Arad **5500**



21387. ☒ Diakovár, Djakovo, Dakovo; Ul. Bana Je **6000**



21388. ☒ Dubrovnik, Ragusa; Fort Lovrijenac / Fo **1200**



21389. \* Duga Resa, Duga Resa; Sv. Petar n. Mrez **4000**



21390. \*\* Eszék, Osijek, Esseg; Iskola utca / Skol **4000**



21391. ☒ Eszék, Osijek, Esseg; Kapucinus utca / K **4000**



21392. \*\* Eszék, Osijek, Esseg; utca, lóvasút, M **10000**



21393. \*\* Eszék, Osijek, Kameni križ, Steinernes **3200**



21394. \*\* Fiume - 2 db régi képeslap és egy elő **900**



21395. \*\* Fiume, Rijeka; Veduta generale / general view **1000**



21396. ☒ Fiume, Riva Szapary, SS Pannonia; Verl **2000**



21397. \* Fiume, Rijeka; Palais Erzherzog Josef / p **1200**



21398. ☒ Fiume, Canale della Fiumara (EK) T2/3 **2000**



21399. \*\* Fiume, Trsat, Tersatto; Kezgytemplom / **1800**



21400. \*\* Fiume, Trsat, Tersatto; T1/2 **1600**



21401. ☒ Fiume, Piazza dell'Erbe / Zöldség piac / **3400**



21402. \*\* Fiume, Várostarony / Torre Civica / city **800**

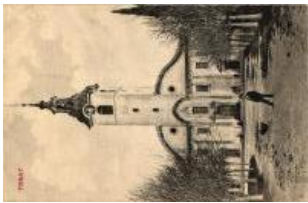

21403. \*\* Fiume, Trsat, Te  
rsatto; Kegyetemplom / c2000



21404. \*\* Lipik, Községhá  
za, kiadja Armuth Sánd 3000



21405. \* Lovran, Lovrana;  
Hafen / port, ships (rag 1000



21406. \* Lovran, Lovrana;  
Strasse / street (EK) T2 1400



21407. \*\* Lovran, Lovrana  
; port, ships T1 1200



21408. ☒ Ludbreg; Church  
, Batthyány kastély; Art 11000



21409. ☒ Mali Losinj, Lussi  
npiccolo; Seebad-Cigal 1400



21410. \* Mali Losinj, Lussin  
piccolo; Hotel Hofmann 1200



21411. ☒ 1898 Oroslavje, O  
roslavja; Grad Oroslavj 9000



21412. ☒ Pélmónostor, Bel  
i Manastir; vasútállom 14000



21413. \*\* Pola, Pula; Aren  
a aus Vogelperspektive 2600



21414. ☒ Ribnjaci-Draganic  
; Pisztráng tavak, halga 2400



21415. \*\* Split, Spalato; P  
alazzo di Diocleziano / 1200



21416. ☒ Split, Spalato; sta  
tue T2 1000



21417. \*\* Susak, Kracicev  
o Setaliste / promenade2000



21418. \* Szentgyörgyvár, G  
yurjevác, Gjurgjevca, 3200



21419. \* Veli Losinj, Lussin  
grande; Hafen, Dom-Ki 1200



21420. ☒ Veli Losinj, Lussi  
ngrande; Piazza, G. P. 5500



21421. \* Vinkovce, Vinkovc  
i, Trg Franje Josepa I. i 1000



21422. ☒ Zagreb, Jelacicev  
Spomenik / statue (EK 1200



21423. ☒ Zagreb, Pavillon  
des Arts / Art pavilion, A3000



21424. \* Zagreb, Szeminár  
ium utca / street s: M.D 1000



21425. \*\* 1899 Zagreb, Zág  
ráb; Petrinjska ulica / st 1000



21426. ☒ Zagreb, Zágráb,  
Agram; Herrengasse ut 1400



21427. ☒ Zagreb, Jelacicev  
trg. / square, shop of B 1400



21428. \* Alibunár, Látkép /  
view T2 1600



21429. ☒ Apatin, Szentháro  
mság, polgári iskola / T 2400



21430. ☒ Bocsár, Bocar; B  
áró Baich kastély / cast 4400



21431. \*\* Csósztelek, Ce  
stereg; Katolikus temp 11000



21432. ☒ Fehértemplom, B  
ela Crkeva; Stefánia ut 1400



21433. ☒ 1941 Kishegyes,  
Mali Idos; Irredenta Tur 7000



21434. ☒ Nagybecskerek,  
Velky Beckerek, Zrenja 1600



Lindner és Kobra termékek teljes választékban megrendelhetők irodánkban vagy



21435. Omlód, Homoljica, Római katók 4400



21436. Omlód, Omoljica; Községháza, Csendő 7000



21437. Palánka, Backa Palanka; halászcsonako 2000

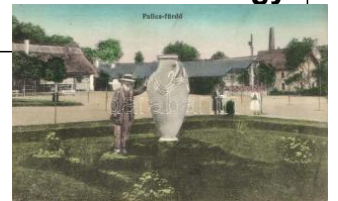

21438. Palicsfürdő, Palics; spa T2 1200



21439. Pancsova, Pancevo; Ferenc József tér / 3000



21440. Pancsova, Pancevo; Evangélikus templom / Croatian commun 2000



21441. Paripás, Parabutya, Ratkovo; Szenthárom 2600



21442. Ruma, Hrvatski dom / Croatian commun 2000



21443. Szabadka, Subotica; Kossuth utca, Szal 2000



21444. Szabadka, Subotica; Városi színház, kia 1000



21445. Szabadka, Subotica; a jövőben, kiadja V 1000



21446. Szabadka, Subotica; városháza, Taussig 1000



21447. Szenttamás, Srbo bran; Községháza, Bev 1600



21448. Szilberek, Backi Brestovac; Templom, Brestovac utc 8000



21449. Tarcal, Fruska Gora, Krusedol monostor 2000



21450. Tittel, alsó látkép (kis szakadás / small te 1400



21451. Törökbecse, Novi Becej; Fő utca, Róma 3000



21452. Újverbász, Verbász, Vrba; Gimnázium 2000



21453. Újverbász, Verbász, Vrba; Evangélikus 2000



21454. Újverbász, Vrba; vasútállomás / railway 3000



21455. Újvidék, Novi Sad; Kossuth Lajos utca, vi 1000



21456. Újvidék, Novi Sad; Izraelita templom, zsin 6000



21457. Újvidék, Novi Sad; Városi közkórház, kiadja U 1400



21458. Újvidék Kamenitz; Multi-view 1000



21459. Újvidék Kamenitz; Milan Ivko 1000



21460. Újvidék, Novi Sad; Duna utca, villamos, R 1000



21461. Zenta, Senta; Népkerth / park T1 1000



21462. Zombor, Sombor; Vadászkürt szálloda, R1600



21463. Zombor, Sombor; Rittering villa T2/3 5500



21464. Zombor, Sombor; Zrínyi utca / street (EK 1600



21465. Kismarton, Eisenstadt; Esterházy kastély 3200



21466. Kismarton, Eisenstadt; Hegytemplom / Hay 800



21467. 1898 Lajtabruck, B ruck and der Leitha; Te **3200**



21468. Lajtaszentgyörgy , Szentgyörgy, Sankt **G14000**



21469. Tarcsafürdő, Bad Tatzmannsdorf; (EM) T **1400**



21470. Felsőlendva, Gra d; Gőzmalom fűrésztele **8000**

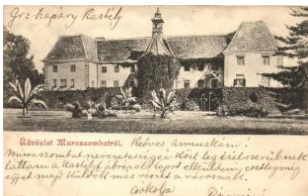

21471. Muraszombat, M urska Sobota; gróf Sza **6000**



21472. \* Perlak, Prelog; K irályi járásbírószá, kiadj **6000**



21473. \*\* Nedec, Niedzic a (Szepesófalu) Vár, ki **7000**



21474. \* Sarande, Santi Q uaranta T2 **2000**



21475. \*\* Biskra, Au Coin d'une Rue à Biskra / st **1200**



21476. \* Oran, L'Hotel de V ille / town hall (EK) T2/3 **1600**



21477. \* 1951 Albany, Cat hedral of the Immacula **1000**



21478. \*\* Arlington, Mem orial Amphitheatre T1 **1000**



21479. \*\* Arlington, Mem orial Amphitheatre T1 **1000**



21480. Atlantic City, Milli on Dollar Pier (b) T4 **1400**



21481. Long Island, Long Beach Yacht Club, autom **800**



21482. New York City, G rant's Tomb T2 **1400**



21483. \*\* New York City, Chrysler & News Buildi **1000**



21484. \* 1939 New York, W orld's Fair, Dr. Eduard B **1400**

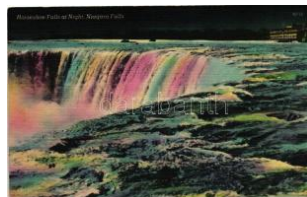

21485. 1948 Niagara Fa lls, Horseshoe Falls at **1200**



21486. \*\* Portland, Orego n. Alder Street, Alder The **800**



21487. \*\* Portland, Orego n. Public Service Building **800**



21488. \*\* Salt Lake City 'B uilding the first house in S **800**



21489. Tampa, Desoto H otel, TCV card (EB) T3 **1600**



21490. Yellowstone Nati onal Park, Old faithful g **1000**



21491. Buenos Aires, Ba nco nacion Argentina / **2000**



21492. Rancho (EK) T2/3 **2000**



21493. Tigre, port, ships T2 **2000**

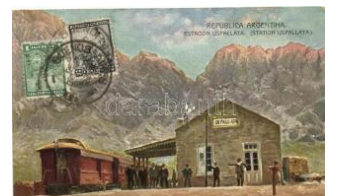

21494. Uspallata, Estaci on / railway station T2 **2000**



21495. Australia, Dipping sheep T2 **2000**



21496. \* 1924 Bathurst, New South Wales; Public **1800**



21497. \*\* Bad Gastein, ge neral view with the Ank **1400**



21498. Bad Ischl, Kaiser liche Villa / Imperial Vill **1400**

**Az árverési tételek színes képekkel a darabanth.com oldalon!**



21499. ☒ Brixlegg (Tirol), Musikkapelle / concert 1600



21500. \*\* Erlaufsee bei Mariazell / lake T2 800



21501. \*\* Fernsteiner-See (Tirol), Ruine Sigmund 1400



21502. \* Gesäuse, Gesäuse; railway tracks (worn 1400



21503. ☒ Graz, Schlossberg und neuer Quai / cas 1400



21504. \* Graz, Domkirche / church (Rb) T3 1000



21505. \*\* Grundlsee, Toplitzsee / Lake Toplitz, ro 1400



21506. \* Hall in Tirol, promenade T2 1000



21507. \*\* Innsbruck, Hofkirche 2 church interior p 1000



21508. \* Innsbruck, Kathol. Kasino / Catholic casino 1800



21509. \* Kesselfall, Alpenhaus / rest house T1/2 1400



21510. ☒ Klosterneuburg-Kierling Bahnhof / railway 2000



21511. \* Korneuburg, 'Brückenbau' K.u.k. Eisenbahn 1400

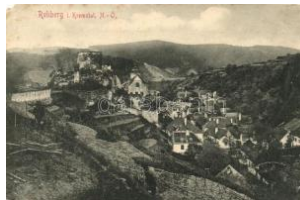

21512. ☒ Krems, Rehberg town-view (EM) T4 800



21513. \*\* Krummsee bei Kramsach (Tyrol), Innth 1600



21514. ☒ Maria Trost bei Graz (EK) T2/3 1400

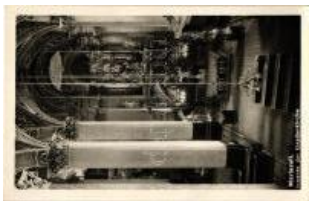

21515. \*\* Mariazell, Inneres der Gnadenkirche / 1400



21516. ☒ Mariazell, general view, church (EK) T2/3 1600



21517. ☒ Mariazell, postman, leporellocard; Ottma 3600



21518. \* Murau, general view, picture taken and p 1600



21519. ☒ Patscherkofel (Tirol), Schutzhäuser Alpin 1600



21520. ☒ Patscherkofel (Tirol), Schutzhäuser Heilig 1600

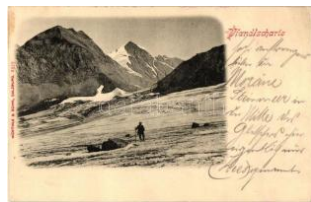

21521. \*\* Pfadlscharte, hiker (EK) T2/3 1000



21522. \*\* Rohrbach, Kindererholungsheim der S 2200



21523. ☒ Salzburg, Zellersee im Pinzgau, Hochtener 1000



21524. ☒ Salzburg, Hohen salzburg Castle, Graf Z 2000



21525. \*\* Salzburg, Westbahnstrasse / street, tra 1400



21526. ☒ Schafberg, rest house, Würthle & Sohn N1200



21527. ☒ Semmering, Hotel Panhans mit Rax / hot 1400



21528. ☒ Semmering, Kirchein / church (EB) T3 1400



21529. \* Semmering, Kurhaus / winter, sanatorium 1000



21530. \* Semmering, Adlitzgraben (EK) T2/3 800



21531. ☒ Tullnerbach, Wilhelmshöhe; Tobisch's Res 1600



21532. \*\* Wien, Vienna; - 10 old postcards 1000



21533. \*\* \* Vienna, Wien; - 6 old postcards 1000



21534. ☒ Vienna, Wien; Rathaus, litho T2 1800



21535. ☒ Vienna, Wien I. Universität / University, tr 1400



21536. ☒ Vienna, Wien I. Stadtpark, Wetterhäusch 1200



21537. \* Vienna, Wien I. K. Hof-Operntheater / 1400



21538. \* Vienna, Wien I. Innere Stadt, Franz Tege 1600



21539. \*\* Vienna, Wien I. Kärntnerstrasse, Hotel B 1200



21540. ☒ Vienna, Wien XII, Weigl's Etablissement 1600



21541. \*\* Vienna, Wien X. III. Schönbrunn, Gloriet 1200



21542. ☒ Vienna, Wien; XI. Cobenzl Restaurant, 1400



21543. \* Vienna, Wien XXI. I. Städtliche Strandbad 1800



21544. \*\* 1908 Vienna, Wien; Kaiser-Jubiläum Hu 2000



21545. ☒ 1913 Vienna, Wien; Österr. Adria-Ausste 1400



21546. ☒ Vienna, Wien; Verkehrsbüro / traffic office 1000



21547. \* Vienna, Wien; Thermal Strandbad / spa, 1000



21548. ☒ Vienna, Wien; im Festschmuck, B.K.W.I 1400



21549. \*\* Villach, Partie am Drauerfer / view detail 1200



21550. \*\* Barbados, Banana tree and fruit (EK) T2/ 800



21551. \* Antwerpen, Anvers; Temple des Israelites 5000



21552. \*\* Bruges, Brugge; Bégynnage, Chapelle et 800



21553. ☒ Leopoldsdorf, Beverloo Infanterie-Lager 1400



21554. ☒ Ostend, Ostende; Eglise S.S. Pierre et P 1400



21555. ☒ Brest-Litovsk, Zerstörte Häuser / destroy 2000



21556. \* Bosanski Brod, Bahnhof / railway station 1400



21557. ☒ 1910 Foca, Járás bíróság, adóhivatal / co 1200



21558. \* Sarajevo, Spanischer Friedhof; Eigentu 4000



21559. ☒ Sarajevo, Carsija / shops (EB) T3 1400



21560. ☒ Sarajevo, Alifakovac (EK) T2/3 1400



21561. ☒ Juiz de Fora, Destribuidora, Electricade / 2200

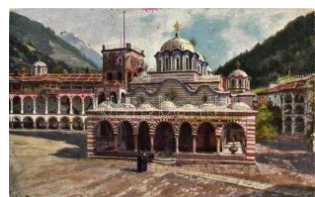

21562. ☒ Rila, Monastery, on the backside Genera 1400

## 25. Nagyaukciónkra már várjuk a beadásokat



21563. ☒ Sofia, St. Alexan  
ndre Newsky church (E 1200



21564. ✨✨ Willemstad, Syn  
agoge Mikwé Israel / sy 5000



21565. ✨✨ Bohdasin, Skol  
a, Hostinec J. Ctvrtecka 2000



21566. ☒ Bozi Dar, Gottesg  
ab; Wintersportplatz im 1600



21567. ✨ Ceska Lipa, Leipa  
; Hothel Bahnhof und O 3000



21568. ☒ Ceske Budejovic  
e, Budweis; Café Centr 2000



21569. ☒ Decin, Tetschen-  
Bodenbach; view detail 1400



21570. ☒ Doksany, Kloster  
; Vl. Vasicek Photo Rou 1600



21571. ✨✨ Hejnice, Haindo  
rf; Gesamtansicht / gen 1600



21572. ☒ Jeseník, Freiwald  
au; Goldkoppenwarte / 1600



21573. ☒ Jindrichuv Hrade  
c, Neuhaus i. B.; Náme 1400



21574. ☒ Karlovy Vary, Ka  
rsbad; Schloss Matton 1400



21575. ☒ Karlovy Vary, Ka  
rsbad; Sprudencolonad 1400



21576. ☒ Karlovy Vary, Ka  
rsbad; Leben im Cafe K2000



21577. ☒ Karlovy Vary, Ka  
rsbad; Russische Kirch 1000



21578. ☒ 1898 Kyselka, Gi  
esshübl-Sauerbrunn; n 1000



21579. ✨ Lysá nad Labem  
(wet damage) T4 1000



21580. ✨✨ Marianske Lazne,  
e, Marienbad; Kasierstr 1600



21581. ☒ Novy Jicin, Neuti  
tschein; Höckring / ulice 1000



21582. ☒ Plzen, Pilsen; Ho  
tel Waldek (EK) T3 1400



21583. ✨ Plzen, Pilsen; Sko  
dovy závody / Skoda w 2000



21584. ☒ Praha, Prag; Hra  
dcany a Mala stranda / 1200



21585. ✨✨ Praha, Prag; ge  
neral view, with Vltava 1600



21586. ✨✨ Praha, Prag; Hu  
sov pomnik / The Jan H 1400



21587. ☒ Praha, Prag; Poh  
led ze sadu letenskych 1400



21588. ☒ 1899 Praha, Prag  
; Der Wyscehrad / the V1400



21589. ✨✨ Praha, Prag; ba  
rrage dam on the Vltav 1600



21590. ✨✨ Praha, Prag; Da  
liborka-Gässchen / stre 2000



21591. ✨✨ Praha, Prag; M  
unicipal Palace, tram, a 1400



21592. ☒ Teplice, Bad Tep  
litz-Schönau; General V 2000



21593. ✨✨ Teplice; Blick vo  
w Schweissjäger / gene 1400



21594. ☒ Ústí nad Labem,  
Aussig; Burgruine Schr 1400



21595. \* Varnsdorf, Warnsdorf im Böhmen, Kunstv 1000



21596. ☒ 1934 Volesovice u Kamenice (Praha-vyc 1600



21597. ☒ Zdouňky, Nadrazí, C.K. okresny soud, H 1600



21598. \* Znojmo, Znam; Gesamt-Ansicht, Phot. v. 1000



21599. \*\* Copenhagen, Kopenhagen; Tivoli Konce 1400



21600. ☒ Faxe, Vemmetoft e kloster / cloister T2/3 2000



21601. \* 1951 Johannesburg, The Reef, Gold min 1000



21602. \* Alexandria, Post Office street (Rb) T3/4 800



21603. \*\* Cairo, Charech-El-Kamel / street, shop 2000



21604. ☒ Cairo, street view, folklore; M.N. Vulcania 1400



21605. ☒ Turun Linna, Abo Slott / Turku Castle (EB)1000



21606. ☒ Amboise, Les Roches, Habitations Trogl 1600



21607. ☒ Amiens, Cathedrale D'Amiens, Le Porch 1400



21608. ☒ Amiens, Le Musée e / museum T2 1800



21609. \* Arras, Petit Palais e T1/2 1000



21610. \* Bailleul, Maison de Santé, Grille d'entrée 2000



21611. ☒ Biarritz, Cote basque, Le Plateau du Pha 1200



21612. ☒ Bourbonne-les-Bains, Etablissement The 2400



21613. \*\* Brie, Usines de Brie / factory T1 1800



21614. \* Clisson, Cour du Donjon du Chateau feo 1200



21615. \* Dijon, La Synagogue ue T2 4000



21616. \*\* Dontrien; railway station damaged duri 1600



21617. \*\* Douaumont fort - postcard booklet with 1800



21618. \* Flavy-le-Martel; 'La France reconquise' L 2000

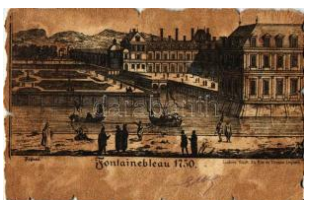

21619. ☒ Fontainebleau 1750 (b) T4 1000



21620. \*\* La Baule-Les Pins, Hotel Bachelier, au 2400



21621. ☒ La Baule, Place de la Victoire, Hotel Rich 2000



21622. \*\* La Ferté-St-Aubin, Tuileries Mécanique 4000



21623. \*\* Lassigny, 'Le region francesi liberate', 1400



21624. \* Le Mont-Dore, Vallée d'Enfer, Aiguilles du 1000



21625. ☒ Le Tréport, Le Quay / quay, SS 'La Ville d 2000



21626. \*\* Le Tréport, La Terrasse, Le Funiculaire 1800

**Megnyílt megújult webshopunk! Folyamatosan bővülő kínálat!**



21627. \*\* Lille, Le Théat re et la nouvelle Bourse 2200



21628. \* Meuse, Gourbis a u Front / huts in the front 2000



21629. \*\* Modane, Papet eries du Mont-Cenis / p 2400



21630. \*\* Modane, Gare e t Fort du Replat / rail 1600



21631. \*\* Nancy, Marché Couvert, Eglise Saint-S 1600



21632. ☒ Noyers, La Place et la Porte de la Ville, C1600



21633. ☒ Paris, Exposition Universelle / World Ex 2600



21634. \*\* Paris, La Gare du Nord / The Northern 1400



21635. \* Paris, Boulevard d e la Gare / street to the 1600



21636. \*\* Paris, Cimetière Père-Lachaise, Monum 1600



21637. ☒ Paris, Eglise Notr e-Dame (wet corner) T31000



21638. \* 1900 Paris, Exposit ion Universelle, Pavillo 1200



21639. \* Paris (EK) T3 1 200



21640. \*\* Paris d'Autrefois, Rue Gallot / street T2 1600



21641. ☒ Paris, Crédit Lyon nais / Bank, one of the 4000



21642. ☒ 1900 Paris, Exposit ion Universelle, Amé 2000



21643. \*\* Peronne, 'La re gion française liberate' L 1400



21644. \* Roanne, Rue du L ycée, Le Phenix / stree 1600



21645. ☒ 1908 Roanne, Gr and Concours Musical 1600



21646. ☒ Saint-Christophe -le-Jajoret, Chateau de 2000



21647. \*\* Sedan, La Syna gogue (fi) T2/3 4000



21648. \* Sedan, Avenue e t la Synagogue (EK) T2 4000



21649. ☒ Solesmes, Vue g enerale de l'abbay e t V 2200



21650. ☒ Stenay, Artillerie Kaserne / Artillery Barra 1800



21651. \*\* Strasbourg, Str assburg; 'La petite Franc 1400



21652. ☒ Toulouse, Le Squ are et le Cafe Lafayette 1600



21653. ☒ Vernon (Eure); R uines du Vieux Pont / R 2200



21654. ☒ Vernon, Vernonn et (Eure); Chateau des 2000



21655. \*\* Vichy, Le Stade / Stadium T1/2 1000



21656. \* Wormhoudt, Pano rama de la Grand'Place 2200



21657. \* Nafplio, Bourtzi, B ourdzi castle (non PC) (R800



21658. \*\* Samos, Quay o f Vathy T2/3 800



21659. \* Lars, Voyenno-Gru zinskaya doroga / The 1000



21660. Amsterdam, Dam rak met De Beurs / stre 1400



21661. Zandvoort, Stran d en Zee / beach with s 1400



21662. \*\* Ahmednagar, D 'Souza Street, folklore ( 2000



21663. \*\* Haifa, Beirut, Ja ffa, floral; Hermann Hill 2000



21664. \*\* Jerusalem, Le S aint Sépulcre, La pierre 1800



21665. \* Jerusalem, Jaffar oad with The Pillars, sh 1000



21666. Tiberias, view of the town and the Kinne 1200



21667. \*\* Hakone, The je tting crater of Owakidan 1200



21668. \*\* Hikone Castle, Li Naosuke bronze stat 1400



21669. \*\* Kamikochi, Nat ural Park (EB) T3 1200



21670. \* Osaka, general vi ew, Japanese rowing te 1600

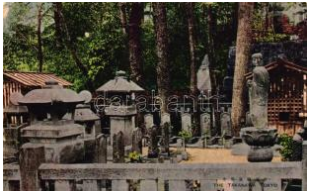

21671. \*\* Tokyo, Takanaw a (EK) T2/3 1800



21672. \*\* Tokyo, Nihonba shi Bridge and Mitsuko 1600



21673. Coaticook, Town Hall, TCV card, (small 1600



21674. \* Montreal, Bus sta tion at winter time (EK) T 800



21675. Western Canada , Harvesting, ploughing 2000



21676. \*\* Port Arthur, Ryo jun; The Spot where se 1600



21677. \*\* Port Arthur, Ryo jun; Monument of Su S 2000



21678. \*\* Port Arthur, Ryo jun; Nogi's Monument o 1600



21679. \*\* Port Arthur, Ryo jun; war monuments T1 1400



21680. \*\* Port Arthur, Ryo jun; Kakorie, Naval Brig 1800



21681. 1914 Kalisz, Kalis ch; Plac sw. Jozefa w c 2600



21682. Korsze, Korschen ; Bahnhof nach der Zer 3400



21683. Krakow, Dworzec kolejowy, Bahnhof / ra 2000



21684. \*\* Kraków, Teatr i m. J. Slowackiego / Jul 1600

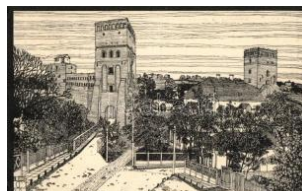

21685. Lutsk, Wolhynisc he Festungsrui ne, Krieg1200



21686. \* Miedzygórze, Wö lfelsgrund; Spitzberg, K 1400



21687. Pieniny, Cukrová hora / Zuckerspitze / m 2000



21688. Przemysl, Kosciol O. O. Reformatorow. Re 3000



21689. Przemysl, Kasino wojskowe, Militär-wisse 3000



21690. Przemysl, Ulica M ickiewiczza, Mickiewiczz 3000



Lindner és Kobra termékek teljes választékban megrendelhetők irodánkban vagy

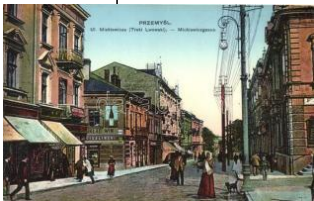

21691. \*\* Przemysl, Ulica Mickiewicza, Mickiew **1200**



21692. \* Przemysl, Garnisonkirche / church (EK) **1600**



21693. ☒ Radom, Zdobyte dziala z Iwangrodu, Fel **2000**



21694. \*\* Swinoujscie, Ostseebad Swinemünde; **2400**



21695. \*\* Tresna, River Sola T2 **1000**



21696. \* 1955 Warsaw, Warszawa, Zamek Ostros **1000**



21697. \* 1923 Wieliczka, Wlad. Gargul photo T2/3 **1000**



21698. \*\* Wroclaw, Breslau; Ausstellung zur Jahr **1600**



21699. \* 1933 Kaunas, Kowno (?); Street with wo **3000**



21700. ☒ 1899 Luxembourg, Vue prise du Pont du **1600**



21701. \*\* Antsirabe, Postes et Telegraphes / Pos **2000**



21702. \* Malta, Citta Vecchia N Side T2/3 **1200**



21703. \*\* Tanger, Le Port / ships T2 **1400**



21704. \*\* Tangier, Tanger; Market Day in Granb **1000**



21705. ☒ Kotor, Cattaro; 'S'alona' im Hafen / port, s **3000**



21706. \* Meljine, Meljina (r) T3/4 **1600**



21707. ☒ Plav, View T2 **1200**



21708. \* Skurda, Fluss / Rjeka / river (Rb) T2/3 **1400**



21709. \*\* Zelenika, Bahnhof / railway station T2 **4400**



21710. ☒ Bury; Market place, Fleet street, kay's ga **1200**



21711. \*\* Frinton-on-Sea, Promenade and beach **2000**



21712. \*\* Liverpool, Queen Victoria Memorial **1800**

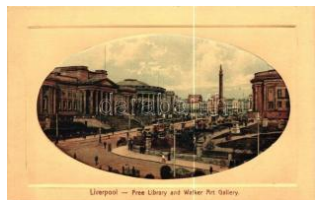

21713. \*\* Liverpool, Free Library and Walker Art **1800**



21714. ☒ London Bridge, T CV card T2 **1000**



21715. ☒ London, Liverpool Street Station, railway **2400**



21716. \* London, Marble Arch, cars (Rb) T3 **2000**



21717. ☒ London, New Oxford street (fa) T4 **1800**



21718. \*\* London, Tower Bridge, SS Vidar T1 **1400**



21719. \*\* London, St. John's Gate, Clerkwel, hor **2200**



21720. \* Lydford, Lidford; The Manor Hotel T2 **2000**



21721. ☒ York, Old toll house and old water tower, **1600**



21722. \* Aachen, Kaiserplatz, Rathaus, Pontthor, E3000



21723. Addorf, Schloss, Original-Fliegeraufnahme 1400



21724. Allgemeine Elektrizitäts-Gesellschaft, El 2000



21725. Anholt, Schweiz, folding card T2 2000



21726. 1901 Augsburg, Offizielle Festkarte, XVI. 5000



21727. Bad-Aachen, Rathaus, Kaisersaal / To 1600



21728. Bad Elster, hotel, church (EB) T3 1400



21729. 1899 Bad Kissingen, Kurgarten / cure garden 1000



21730. Bad Kreuznach, Partie an der Nahe / view 1400

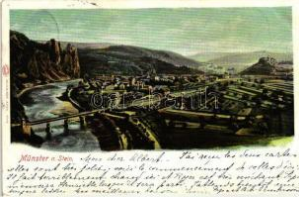

21731. Bad Münster am Stein-Ebernburg; gener 1400



21732. Bad Nauheim, Mühlentempel, Parkstrasse, 2600



21733. Bad Reichenhall, Predigtstuhlbahn Stütze 1200



21734. Bad Schandau an d. Elbe, Hotel Engel 1400



21735. 1913 Bad Wörishofen, spa, group photo 1600



21736. Benediktbeuern, Kgl. Genesungsanstalt 1800



21737. Berlin, Schlossbrücke, Ruhmeshalle, De 2600



21738. Berlin, Herkules Brücke, Albrechtshof, Ca 2600



21739. Berlin, Schauspielhaus, Gendarmenmarkt 2600



21740. Berlin, Schlossplatz mit Blick auf Königstr 1200



21741. Berlin-Charlottenburg; Reichsakademie 3000



21742. Berlin, Reichstagsgebäude zu Berlin, E 1400



21743. Bochum, general view with railway track 2000



21744. Bückeburg, Neues Palais, Schloss, Land 2800



21745. 1896 Dachau, folklore, Ottmar Zieher flo 3000



21746. Dresden, Elbufer, Brühlschöterrasse, Schloss 800



21747. Dresden, Zwinger, litho T2 2200



21748. Düsseldorf, Apollotheater / theatre, Aqu 2600



21749. Ehrenbreitstein, pontoon bridge T2 1400

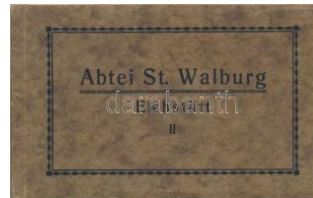

21750. Eichstätt, Abtei St. Walburg / Cloister - 1600



21751. Erlangen, Neue Infanterie-Kaserne / m 1600



21752. Essen, Synagoge, Jahrhundertbrunnen 3000



21753. 1898 Frankfurt, Eschenheimer Thurm, N 3000



21754. Frankfurt am Main, Löwenplätzchen / s 1800

Havi két gyorsárverésünkre folyamatosan várjuk a beadásokat!

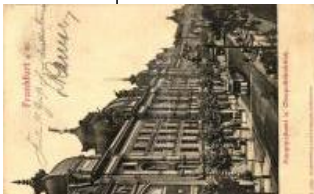

21755. Frankfurt am Main, Hauptstamt und O 1600



21756. Freilassing, 'Deutschlands schönster Ge 2600



21757. Freising, Kaserne Erg. Btl. / military ba 2000



21758. Fürth, Feld-Artillerie Kaserne / military ba 2000



21759. Füssen, general view with the castle (EK 1400



21760. Giessen, Alte Kaserne / old barracks, G1800



21761. Görlitz, railway viaduct between Germa 1400



21762. Grafenwöhr, Artillerie und Stalllager / Art 1600



21763. Hamburg, 9 unused pre-1945 postcards 1200



21764. Hamburg, Hauptbahnhof / railway station 1600



21765. Heilbad Heiligentadt, Neunbrunnen / res 1600



21766. Hohenzollern, Burg / castle T1 1200



21767. Karlsruhe, Ausstellungsgebäude / expositi 1000



21768. 1898 Knorrhütte, rest house, B. Johanne 1400



21769. Koblenz, Coblenz; Partie aus den Rheina 1400



21770. Köln, Cologne; dome, gate, photo (fl) T 1200



21771. Köln, Köln a. R. h.; Komödienstrasse / s 2000



21772. Krottenkopf, Unterkünftshütte / rest hous 1600



21773. Kulmbach, aerial view of the castle (EK 1400



21774. Langenargen, Schloss Montfort am Bode 2000



21775. Linz, Pöstlingberg, Kunstanstalt Lautz un 2000

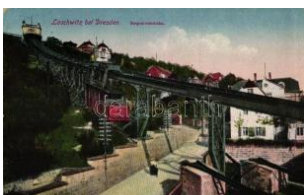

21776. Loschwitz bei Dresden, Bergschwebbah 1800

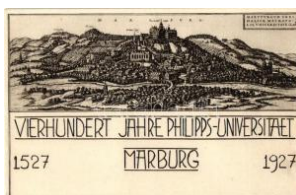

21777. Marburg, Vierhundert Jahre Philipps-Un 1400



21778. Mittenwald, general view with church, Ho 1400



21779. Mittenwald (worn edges) T2/3 1400

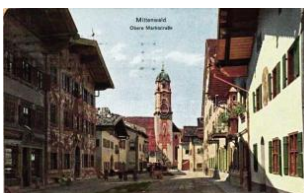

21780. Mittenwald, Obere Markstrasse / upper m1400



21781. München, Serie I. 1. Verlag von Wezel 2000



21782. München, Luitpold-Kreisoberrealschule 1200



21783. München, Dom, Rathaus / cathedral, town 1400



21784. München, Corps-Haus-Makaria / Germa 2000



21785. München, Mathäuserbrauerei / brewery (E1600



21786. 1897 Nedlitz, F. Buge's Restaurant zur R 3000



21787. \*\* Neuburg an der Donau, Schlosskaserne 2000



21788. ☒ Nürnberg, Der Schöne Brunnen / The be 1400



21789. \*\* Oberammergau, Kriegerdenkmal / WW 1800



21790. \*\* Oberammergau, Passionspielhof, Kofe 1400



21791. \*\* Porta Westfalica, Kaiser Wilhelm Denk 1400



21792. \*\* Porta Westfalica T1/2 1200



21793. \*\* Riesa, Gröba; Seifen-Fabrik, Grosseink 3000



21794. \*\* Rothenburg, Kyffhäusergebirge (cut) T 1000



21795. ☒ 1899 Sächsische Schweiz, Schwedenlöc 2000



21796. ☒ 1899 Sächsische Schweiz, Wehlen; Grus 2000



21797. \*\* Sassnitz, Ostseebad, Hafen / port, ship 2000



21798. \*\* Schleissheim, Schloss. Verlag v. E. Kepp 800



21799. ☒ Schwangau, Schloss Neuschwanstein / 3000



21800. ☒ St. Bartholomä am Königssee, St Bartho 1000



21801. ☒ Stuttgart, Schlossplatz mit altem Schloss 1400



21802. ☒ Stuttgart, Schlossplatz mit altem Schloss 1000



21803. \* Unknown town, Bierbrauerei und Gastha 4000



21804. \*\* Watzmann, Hochheck, Mittelspitze / mou 1200



21805. \*\* Wendelstein, Der Gipfel / mountain hill 1600



21806. \*\* Wiesbaden, Nassauisches Landesthea 1200



21807. ☒ Saluti da Italia, map of Italy, lady (pinhole 1000



21808. ☒ Alassio, Isola Gallinara, TCV card T2 1200



21809. \*\* Alassio T1 1 000

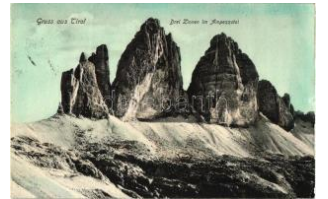

21810. ☒ Ampezzotal (Tirol), Drei Zinnen / mounta 1200



21811. \*\* Beseno (Tirol) Castel, Festungsruiue / f 3000



21812. \*\* Bolzano, Bozen (Tyrol); Schloss Ried, 2800



21813. \*\* Bolzano, Bozen (Tyrol); Burg Runkelste 2800



21814. \* Bolzano, Bozen (Tirol); Il Duomo e Monum 1600



21815. \*\* Bolzano, Bozen (Tyrol), Piazza delle E 1600



21816. \* Bolzano, Bozen (Tirol) Burg Runkelstein / 1800



21817. \*\* Bolzano, Bozen; Lido / beach T1/2 1400



21818. ☒ Bolzano, Bozen; antica, Via Dott. Streite 1600

**Havi két gyorsárverésünkre folyamatosan várjuk a beadásokat!**



21819. \*\* Bolzano, Boze n; Piazza delle Erbe / s **1400**



21820. \* Bolzano, Bozen (T irol); Batzenhausl / rest **2000**



21821. \*\* Bolzano, Bozen (Tirol); No. 2134 Monu **1600**



21822. \*\* Bolzano, Bozen (Tirol); No. 284 Portale **1600**



21823. \*\* Bolzano, Bozen (Tirol); No. 2116 Piazz **1800**



21824. ☒ Brenner (Tirol); H öhen-Kurort / upper hea **1400**



21825. \* Brixen, Bressanon e; street, villa, photo T2 **1800**



21826. ☒ Capri, Grotta Azz urra / cave T2/3 **1000**



21827. ☒ Capri, Villa Tiberi o T2 **1200**



21828. ☒ Capri, Marina Pic cola / port, boats T2 **2000**



21829. \*\* Cave del Predil , Raibl, Reibl; Fünfspitz **1000**



21830. ☒ Certosa di Pavia, Cancellata di Chiusura **1000**



21831. ☒ Chiusa, Klausen in Tirol; street (EK) T2/3 **3000**



21832. ☒ Chiusa, Klausen in Tirol; Verlag B. Lehrb **2000**



21833. \*\* Col du Geant, R ifugio Torino / rest hous **2000**



21834. \*\* Cortina d'Ampe zzo (Tyrol); shop of Alu **2400**



21835. \*\* Cortina d'Ampe zzo, Mt. Tofana, Hotel V **1400**



21836. ☒ Dignano, Panora ma / general view T2 **5500**



21837. ☒ Fiesole, S. Dome nico / church, street, tra **1400**



21838. \*\* Firenze, Floren ce; Piazza della Signor **1600**



21839. \*\* Firenze, Floren ce; La Piazza della Sig **2400**



21840. \*\* Firenze, Floren ce; Via Tornabuoni / str **1200**



21841. \*\* Firenze, Floren ce; Facciata della Catte **1200**



21842. \* 1940 Firenze, Flo rence; Palazzo Vecchio **1200**



21843. \*\* Foggia, Piazza Lanza, Cartoleria / squa **2000**



21844. \*\* Forte dei Marm i, Hotel pension Bertelli **2400**



21845. \*\* Gorizia, Görz; g eneral view (EK) T2/3 **1200**



21846. \* Lake Misurina / La go di Misurina col Sora **2000**



21847. \* Livorno, Via de La rderel / street, trams (E **2200**



21848. \*\* Livorno, Palace Hotel (EK) T2/3 **2000**



21849. \*\* Messina, Teatro Alfieri trasformato in H **1600**



21850. \*\* Messina, Viale S. Martino, Ristorante i **1600**



21851. \*\* Messina, Corso Vittorio Emanuele, Mer 1600



21852. \*\* Messina, Caserma S. Martino / military 1600



21853. \* Messina, Il Port, s hips (cut) T4 800



21854. ☒ Merano, Meran (T irol); Passeggiata Gilf / 1600



21855. \* Merano, Meran; Castelli Fontana e Tyrol 1200



21856. ☒ Merano, Meran (T irol); Casino Nuovo / ne 1600



21857. ☒ Merano (Südtirol) colla punta Ziel vista d 1400



21858. \* 1898 Mestre, Tipo -Litografia, factory (Rb) 4400



21859. \*\* Milano, Milan; P alazzo della Razione / 1600



21860. ☒ Milano, Milan; Pia zza del Duomo / cathed 1400



21861. \* Milano, Ristorante Regioni d'Italia / restau 1600



21862. ☒ Monreale, Conve nto dei Benedettini, Log 1200



21863. \*\* Monreale, Duom o / cathedral (f) T2/3 1000



21864. \*\* Nago, Künstlerp ostkarte No. 2349. von 3200



21865. ☒ Naples, Napoli; Il Vesuvio da S. Lucia, s 1200



21866. \*\* Napoli, Villa Na zionale, La fontana / str 1000



21867. \*\* Naples, Napoli; Piazza Trento Trieste, 1400



21868. \* Naples, Napoli; P escatori che tirano le re 2000



21869. \*\* Naples, Napoli; Rotonda di Via Caracc 1400



21870. \*\* Nervi, Fil de Lin , Au Patriote T2/3 1000



21871. \*\* Omegna, Lago d'Orta / view from the O 2000



21872. \*\* Ospedaletto, La presa dal Tagliamento 1000



21873. \*\* Ospedaletti, Pa norama de Ouest T1/2 1000



21874. ☒ Palermo, Villa Ige a, Grand Hotel, Sala da 1600



21875. \* Palermo, Palazzo Reale (Rb) T4 1000



21876. \* Peschiera del Ga rda, R. Stazione di Pes 2400



21877. \* Peschiera del Ga rda, Caserma Carlo Alb 2400



21878. \*\* Pisa, Piazza de i Cavalieri, Palazzo Con 1400



21879. \*\* Pisa, Campanil e o Torre Pendente / th 1400

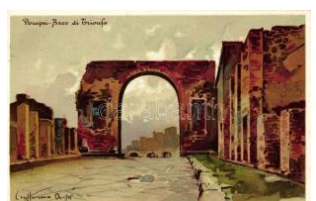

21880. \*\* Pompei, Arco d i Trionfo, E. Ragozino I 2000



21881. \*\* Pompei, Valle, Orfanelle della SS Verg 2400

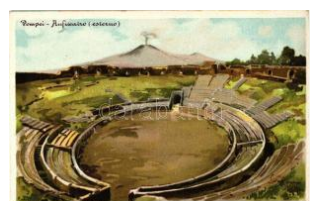

21882. \*\* Pompei, Anfitea tro, E. Ragozino litho s: 2000

**Az árverési tételek színes képekkel a darabanth.com oldalon!**

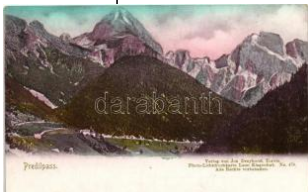

21883. \*\* Predil Pass, P. asso Predil mit Mangar 2000



21884. \*\* 1908 Reggio Calabria, Terremoto Calab 2200



21885. ☒ 1908 Ridanna, R idnaun (Tirol) Mulatozó 2000



21886. \*\* Rimini, Stabilim ento Balneare prospett 3600



21887. ☒ Riva del Garda, P anorama / general view 1200



21888. \* Rome, Roma; Ko smos 13. litho s: Geige 2400



21889. \* Rome, Roma; Ho tel Alexandra, automob 1600



21890. \*\* Rome, Roma; V illa Borghese, Un Viale 1600



21891. ☒ Rome, Roma; Pia zza S. Pietro e Basilica 1000



21892. \*\* Rome, Roma; H otel Savoia, Villa Borgh 1400



21893. \*\* Rome, Roma; A nfitreato Flavio, Coloss 1200



21894. \*\* Rome, Roma; V ia del Mare, teatro Marc 1200



21895. \*\* Rome, Roma; M onumento a Giuseppe 1000



21896. \* Rovereto, Villeggi atura dell' Istituto dell 2000



21897. ☒ Rovereto, Torren te Leno e Ponte S. Mar 1000



21898. \* San Gimignano, P iazza della Cisterna, Ho 1600



21899. ☒ San Paolo Appia no, St. Michael in Eppa 1800

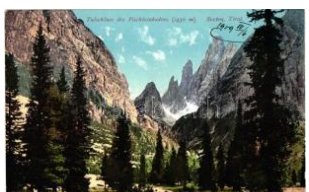

21900. ☒ Sesto, Sexten (T irol); Talschluss des Fis 1400



21901. \*\* Sestri Levante, Grand Hotel Jensch T2 1400



21902. \*\* Siracusa, Palaz zo Montaldo / palace (c 1000



21903. ☒ Siusi allo Sciliar, Seis am Schlern, Santn 1400



21904. ☒ Solda, Suldén (T irol), The new church T 1600



21905. \*\* Sorrento, Monu mento a Torquato Tass 2000



21906. ☒ Sorrento, litho s: La Piza (EK) T2/3 2000



21907. \*\* Taranto, Via Ma rgherita / street, shops 2000



21908. \* Taranto, Via Arch ita / street (EK) T2/3 2400



21909. \*\* Taranto, Via d'A quinio, Piazza Giordano 1600



21910. \* Taranto, Villa Com unale / park (fl) T2/3 1600



21911. \*\* Taranto, Entrata R. Arsenal / arsenal e 2400



21912. \*\* Taranto, Corso Ai Due Mari T2 1600



21913. ☒ Terni, Cascata de lle Marmore / Marmore 1200



21914. \*\* Toblach, Toblac o (Südtirol); La Stazion 1600



1915. \* 1911 Torino, Turin; Esposizione Internazionale 1400



21916. \*\* Trieste, Grande Ristorante Antica Bona 4000



21917. ☒ Trieste, general view (EK) T2/3 1400



21918. \*\* Trieste, Piazza Grande / main square, 1600



21919. \* Trieste, Barcola / port, sailing ship (worn 1600)



21920. \*\* Trieste, Palazzo della Luogotenenza T1 1600



21921. \*\* Venice, Venezia; Basilica di S. Marco, li 2000



21922. \*\* Venice, Venezia; Fputarola, litho s: R. T 2600



21923. ☒ Venice, Venezia; Canal Grande, night, li 2000



21924. ☒ 1914 Venice, Venezia; Riva degli Schiavoni 1400



21925. \* Venice, Venezia; Piazza S. Marco (Rb) T 1000



21926. \* Venice, Venezia; Lido Venezia, La spiaggia 1800



21927. \*\* Venice, Venezia; Lido, S. Maria Elisabe 1200



21928. \*\* Venice, Venezia; Bragozzi, ships T1/2 1200



21929. \*\* Venice, Venezia; Rio Contarini T1/2 1000



21930. \*\* Ventimiglia, La Mortola, "They of Italy s 2000



21931. \*\* Verona - 9 old postcards 1000



21932. \*\* Verona, Piazza delle Erbe / market squ 3000



21933. \*\* Verona, Chiesa S. Lorenzo / church int 3000



21934. ☒ Verona, Interno dell'Arena T2 1400



21935. ☒ Verona, Piazza delle Erbe e Mercato / fr 1800



21936. \* Verona, Piazza Erbe / fruit market, shop 2400



21937. \*\* Verona, Portoni Piazza Bra / square, g 1800



21938. \* 1918 Verona, donkey cart, folklore, photo 1400



21939. \*\* Viareggio, Bagni / beach T1 2000



21940. \* Vipiteno, Sterzing (Tyrol); Macelleria Fric 1800



21941. \*\* Moscow, Moskau; Kremlin, Raphael Tu 2000



21942. \*\* Moscow, Moskau; Gare de Brest / railway 6000



21943. \*\* Moscow, Moskau; Maison de ville / town 5500



21944. \*\* Moscow, Moskau; Université / university 5500



21945. \*\* Moscow, Moskau; Banque d'Etat / bank 5000



21946. \*\* Moscow, Moskau; Rue Mokhovaya Bibl 4000



## Rengeteg érdekes tétel az egyéb gyűjtési területek anyagában!



21947. \*\* Moscow, Moscou; Maison des Boyar 5000



21948. \*\* Moscow, Moscou; Kremlin, Pont de Pie 3600



21949. \*\* Moscow, Moscou; Musée Roumiantzeff 4000



21950. \*\* Moscow, Moscou; Place Rouge / squar 4000



21951. \*\* Moscow, Moscou; Musée Roumiantzeff 4000



21952. ☒ Petropavlovsk, R ealiskola, orosz hadifog 3000



21953. \* 1898 Saint Petersbourg, Le Senat, Pont S3000



21954. \*\* Saint Petersbourg, Peterhof Palace T1/ 1200



21955. \*\* Saint Petersburg, steamship T1/2 1600



21956. \*\* Saint Petersburg, Kasan Cathedral T2/ 1400



21957. ☒ 1916 Tyumen, Tz arskaya ulica, hadifogo 3000



21958. ☒ Vladivostok, Wlad iwostok; Chinese chef a 2400



21959. \* Panama, old French excavator now in us 3000



21960. ☒ Douro, Conducca o da uva para o lagar / 2000



21961. \*\* Funchal, Largo do Comercio, Bazar do 2000



21962. \* Balic, Castelul Regal - 9 old photo postc 1800



21963. ☒ Braila, Strada Regala / boulevard, tram, 1600



21964. \* ☒ Bucharest, Bucuresti, Bukarest- 4 db 1000



21965. ☒ Bucharest, Bucuresti; Palatul Ministerulu 1600



21966. ☒ 1906 Bucharest, Bucuresti; Expositia Na 1200



21967. \*\* Calimanesti, Ma nastirea Turnu, Sfanta 1200



21968. \*\* ☒ Constanta, Mangalia - 14 fekete-fe 1000



21969. \*\* Constanta, Prefectura si Strada Traian 1200



21970. ☒ Dornavatra, Bad Dorna, Vatra Dornei; K 1600



21971. ☒ Iasi, Jaszvasar, Jassy; Gimnazium, villam 4000



21972. ☒ Iasi, Jassy, Jaszvasar; vedere generala / 1200



21973. \*\* Techirghiol, Hotel Movila spre mare T 2800



21974. \*\* Bougainville, Mission des Peres Marist 1400



21975. \*\* 1929 Barcelona ; Plaza de Espana y La 1400



21976. \*\* Granada, Alhambra; Patio de la Alberca 1400

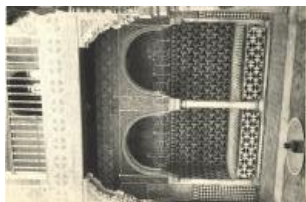

21977. \*\* Granada, Alhambra; Sala de Reposo de 1200



21978. \*\* Granada, Alhambra; Interior de la Sala 1400



21979. \* León, Calle de Ramón y Cajal / street (Rb) 2000



21980. \*\* Madrid, Museo del Prado / Art museum 1400



21981. \*\* Zaragoza, Un grupo de baturricos / a g 1600



21982. \* Aeschi, artist signed (Rb) T3/4 1000



21983. \*\* Andermatt gegen die Furka / general view 1400



21984. \*\* Bern, Vouga & Cie No. 05. litho T2 1600



21985. ☐ Bern, Marktplatz mit Parlament / market 1600



21986. ☐ Bern, Gurtenbahn und Hotel Gurten-Kulm 1800

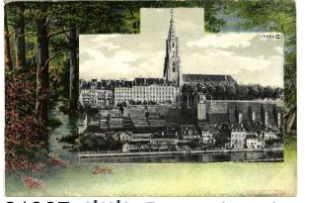

21987. \*\* Bern, view detail with church (worn edge) 1400



21988. ☐ Davos, Ob Davos, Phytin-Serie XXI. Rha 1000



21989. ☐ 1898 Flüela, Was serfall, Hospiz, Schwar 3000



21990. ☐ Geneva, Geneve ; Rue du Mont-Blanc, M 1400



21991. \*\* Geneva, Place Neuve, Statue du Gene 1000

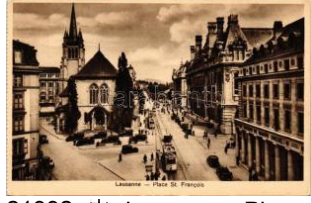

21992. \* Lausanne, Place St. Francois / square, c 1600



21993. \*\* Lucerne, Luzern ; Kapellbrücke / chapel 2000

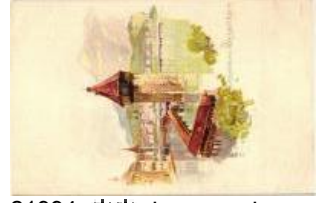

21994. \*\* Lucerne, Luzern ; Wasserthurm / water t 1600



21995. ☐ Lucerne, Luzern; Kursaal und Palace Hotel 1000



21996. \* Cca. 1913 Lucerne, Luzern; Nach den Br 2400



21997. \*\* Montreux, Jardin du Kursaal / spa garden 1600



21998. \*\* Mount Pilatus, Kuranstalt Frey & Soh 2000



21999. \*\* Mürren, four-tile d panoramacard T2 2000



22000. \*\* Mürrenbahn und Jungfrau / funicular T 1600



22001. \*\* Ober-Engadin, Morteratschgletscher / 1000



22002. \*\* Rheinfall, Hotel Rheinfall bei Beleuchtung 1000



22003. ☐ Rigi-Kaltbad, Jugendherberge, Hotel Ede 1400



22004. \*\* Seelisberg, Treib, tavern (EM) T4 900



22005. ☐ Solothurn, Einsiedel T2/3 1000



22006. \*\* Vitznau, Vouga & Cie No. 31. litho T2 1600



22007. ☐ 1898 Zurich, 'Gruss aus Zurich', Landesm 1000



22008. \*\* Zurich, Bahnhofplatz, Alfred Escher-De 1600



22009. \*\* Zurich, Bahnhofplatz, Alfred Escher De 1000



22010. ☐ Gafle, Gafleborgs Lans Sparbank / savings 800

**Rengeteg érdekes tétel az egyéb gyűjtési területek anyagában!**



22011. ☒ Belgrade, Beograd; Kraljev dvor na De 1400



22012. \*\* Belgrad, Belgrade; Milosch herceg kas 3000



22013. \* Belgrade, Nationa 1 Bank T2 1400



22014. \* Sabac, Szabacs, Schabatz; Customs Off 3400



22015. ☒ Idrija T2 5 000



22016. ☒ Kanal ob Soci T2 / 3 5000



22017. \* Koper, Capo d'Istria; Smedella T2 5000



22018. ☒ Kranjska Gora, Kronau; Razor, Prisank / 3000



22019. ☒ Litija, Littai; (EK) T2/3 4000



22020. ☒ Portoroz, Portoroze (r) T3/4 1200



22021. ☒ Pragersko, Pragerhof; Bahnhof, Südbahn 3800



22022. ☒ Pragersko, Pragerhof; kolodvor / railway 2000



22023. ☒ Rimske Toplice T 2/3 1000



22024. ☒ Skofja Loka, Bisc hoflack; T2 5000



22025. ☒ Tolmin T2 4 000



22026. \*\* Triglav, Aljazeva kapela sv. Cirila in Me 2000



22027. ☒ 1899 Trzic, Neum arkti (EK) T2/3 5000



22028. \*\* Constantinople, 8-tiled panoramacard ( 3000



22029. \* Constantinople, M uezzin, artist signed (no 1000



22030. \*\* Constantinople, Kariye Mosque T1 1200



22031. \*\* Constantinople, Mosquée St Sophie / m2000



22032. ☒ Constantinople, C orne d'Or T2 2000



22033. \*\* Constantinople T1 1600



22034. \*\* Constantinople, Istanbul T1 1000



22035. \*\* Constantinople, Maiden's Tower T1/2 1600



22036. \*\* Constantinople, Ministry of War T1/2 1600



22037. \* Constantinople G olden Horn (EK) T2/3 1000



22038. \* Constantinople H ippodrome, German Fo 1000

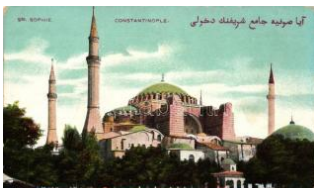

22039. \* Constantinople, S t. Sophie (EK) T2/3 1200



22040. ☒ Constantinople, R ousmeli Hissar, Bosporu 1200



22041. \*\* Constantinople, Palais de Beylerbey / P1200



22042. ☒ Constantinople T2 1 000



22043. \*\* Constantinople, Istanbul; Beyazit Squar 1000



22044. Constantinople, Istanbul; Sultan Ahmed 2000



22045. \*\* Constantinople, Mosquée du Sultan Ah 1200



22046. \*\* Constantinople, Obelisque de Théodos 1400



22047. \*\* Constantinople, mosque and fountain 1000



22048. \* Constantinople, Bosphorus T2/3 1000



22049. Constantinople, Hagia Sophia interior T2 1800



22050. \*\* Constantinople, Sérail T2/3 1400



22051. \*\* Constantinople, Sultan Ahmed mosque 1200



22052. \* Constantinople, Sultan Ahmed mosque, H1400



22053. \*\* Constantinople, Scutari, Bosphorus T1 1600



22054. \*\* Constantinople, Sublime Porte (EK) T2 1600



22055. \*\* Constantinople, Interior de la Mosque 2000



22056. \*\* Constantinople, Mosque de la Sultan 1600



22057. \*\* Constantinople, Fontana des abulitons 1600



22058. Constantinople, Pointe du Serai (EK) T2/ 1600



22059. Constantinople, Scutari, water well (EK) T2000



22060. \*\* Constantinople, Ministry of War T1 1200



22061. Constantinople, Süleymaniye Mosque, G 2000



22062. \*\* Constantinople, Sultan Ahmed mosque 1600



22063. \*\* Constantinople, Nuruosmaniye Mosque 1600



22064. Constantinople, Mosque du Sultan Ahme 1200



22065. \*\* Constantinople, Mosquées du Sultan A 1200



22066. \*\* Constantinople, Istanbul; T2/3 1200



22067. \*\* Constantinople, Sultan Ahmed Mosque 2000



22068. \*\* Constantinople, Hagia Sophia (b) T4 2000



22069. \*\* Constantinople, Tour de Léahdre / Mai 1400



22070. Constantinople, Süleiman's mosque inter 2000



22071. \* Constantinople, Galata bridge (fa) T3 2000



22072. \* Constantinople, railway station (b) T4 3000



22073. \* Constantinople, Mosque Ahmed and Hipp 1000



22074. \* Constantinople, Seven Towers / towers (EK) 1200

**Az árverési tételek színes képekkel a darabanth.com oldalon!**



22075. \*\* Constantinople, interior of Süleymaniye, 1400



22076. \* Constantinople, Mosquée Yeni-Djami T2 1000



22077. ☒ Edirne, Adrianople; Selim's mosque T2/32000



22078. ☒ 1954 Izmir, Smyrna; Saat kulesi / clock t 1800



22079. \* Izmir, Smyrne; Rue e Franque / street (EB) 3000



22080. ☒ Sivas, Gök Medrese / Gökmedrese (EK) 1200



22081. ☒ Newtown, Wellington's most populous su 2000



22082. \* Wellington, Bain's Kloof Hotel (EK) T2/3 800



22083. \* 1942 Berdychiv, Berditschew; railwaystati 3200



22084. \* Chernivtsi, Czernowitz; Bahnhof / railway 3000



22085. ☒ Drohobych, Drohobycz; Wydawnictwo J. 1800



22086. \*\* Ivano-Frankivsk, Stanislawów, Stanisla 1600



22087. \*\* Kiev, Kieff; Vue sur Dniepr / view of the 3000

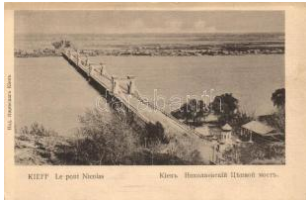

22088. \*\* Kiev, Kieff; Le Pont Nicolas / bridge T2/ 1600



22089. \*\* Kiev, Sobor Sophie / church T2 1400



22090. ☒ Lviv, Lwów; Plac Maryacki / square, field 1400



22091. ☒ Lviv, Lwów,emberg; Główny dworzec / 1000



22092. ☒ Novi Simeiz, Nowy Simeis, Crimea; Villas 1000



22093. ☒ Sambor, Ul. Kopernika / Copernicus Stre 1400



22094. \*\* 3 db állatot ábrázoló művészlap, veg 1000



22095. ☒ Domestic birds, chicken, turkey, peafowl 1000



22096. ☒ Swallows, floral, K & B.D. Serie 808. De 2000



22097. \*\* Monkey family, dinnertime, PVK. Z. Se 3000



22098. \* Children, stork, Emb. litho s: Arthur Heye 2000



22099. \*\* Lion with black boy, humour, B.K.W.I. 21000



22100. \*\* European flamingo, New York Zoological 1200

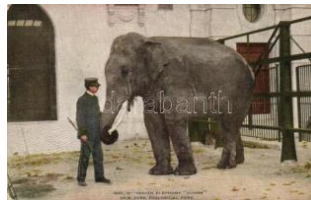

22101. \* Indian elephant, New York Zoological Par 1200



22102. \*\* Gorilla, New York Zoological Park T2/3 1400



22103. \*\* Handling a python, New York Zoologica 1400



22104. \*\* Eilige Meldung / German soldier boy in 1600



22105. \*\* Drunk man with automobiles, humour, 1400



22106. \*\* Dunlop pneumatic gumiabroncs hirde 8000



22107. \*\* 'Magyar a Magy arét' alkalmi bélyegsorozat **2800**



22108. \* 1935 Angoulême, Exposition Philatelique **1400**



22109. \* 1935 Angoulême, Exposition Philatelique **1400**



22110. \* 1935 Angoulême, Exposition Philatelique **1400**



22111. \* 1936 Graz, 50 Jahre Vereiner der Briefmarke **1400**



22112. \* cca. 1947 Bélyeg kép képsalapon, hátold **1000**



22113. \* 1935 Angoulême, Exposition Philatelique **1400**



22114. \* 'Exposition Philatelique Angoulême 14 Av **1600**



22115. ☒ Ceylon Postage; set of stamps, coat of a **1000**



22116. \*\* 1911 Internationale Postwertzeichen Au **1400**



22117. \* The Zeynard's Liliput-Speciality Troupe (E2400



22118. \*\* Dompteur Rosa r / Tamer, circus acroba **2200**



22119. ☒ Les Kiesellys & Kaya, Gymnasiarques A2000



22120. \*\* L'as des as Novelty Pupazzy / Cycling p2400



22121. \*\* Miss Zone, Contorsionniste / contortion **2200**



22122. \*\* Mac Karty, L'Homme Accumulateur / ci **2000**



22123. \* Clowns, B.K.W.I. 720-2. s: August Patek **1400**



22124. ☒ Signor Herkules, Ifjú erőművész / Hunga **2000**



22125. \* Hoppkens, trick postcard, head in the ha **1200**



22126. \* Glück és fiai, Lajos és Armin akrobata mű **2800**



22127. ☒ Kálóz, Cserkész tábor, ebéd idő / Hunga **2400**



22128. ☒ 1925 Szent évi zarándoklat a Szent Péte **2000**



22129. \*\* Magyar Cserkészszövetség levelező la **1000**

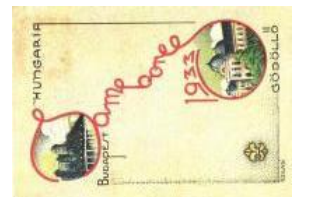

22130. ☒ 1933 Hungaria Jamboree, Budapest-Göd **4000**



22131. \*\* Országúti Egyházközség 4. sz. B.I.K: c **1000**



22132. \*\* French scout (b) T4 **1600**



22133. \* Gépszállítás, Vitéz Horthy István Államg **1000**



22134. ☒ 1933 Gödöllő, Csérekész Jamboree / Inte **1800**



22135. \*\* 1933 Gödöllői Jamboree, irredenta kép **1000**



22136. \* I like what you like - and you like what I lik **5500**



22137. ☒ Cane Press in Cuban Sugar Mill T2 **2200**



22138. \*\* Az üldözött Nympha / Hungarian erotic **1000**

Lindner és Kobra termékek teljes választékban megrendelhetők irodánkban vagy



22139. \*\* Hullámhajsza / Erotic nude art postca 1000



22140. \* Der Sklavenhand ler / Erotic nude art postc800



22141. \*\* Floreal / Erotic nude art postcard s: Ra 1000



22142. \* Undressing girl, L & P 6537. humour (EK 1000



22143. \*\* Ruhe / Erotic ar t postcard, Apollon Sop 1000



22144. \*\* Reflexion / Erot ic art postcard, Art Mod 1000



22145. Künstler Akt-Studie / nude girl, non PC back 3000



22146. 1914 Genoa, Eks pozicio Internacia pri M 5000



22147. \*\* Torockói népvís elet / Transylvanian folklo900



22148. \* Monastir, Femme bulgare, Campagne de 1400



22149. Mezőkövesd, Gu lyásfőzés / Hungarian f 1000



22150. \*\* Biskra, Halte au Col de Sfa / camels in 1200



22151. Biskra, Un Basou r / camel, people in trad 1200



22152. \*\* Couple in trad itional dress, Austrian fo 1200



22153. \*\* Fordulónál / Hu ngarian folklore s: Jusz 1000



22154. \*\* Kató / Hungaria n folklore s: Tamássy (E1000



22155. \*\* Elhagyatva / Hu ngarian folklore s: Biha 1000



22156. Magyar népies m űvészlap / Hungarian folk800



22157. \*\* Austrian folklore , Serie 33. Kunstverlag 1400



22158. Idill a havasok kö zött / Idyll auf den Berg 1000



22159. Romanian folklor e, shepherd (EK) T2/3 1200



22160. \*\* Carro di vino / I talian folklore, wine cart ( 800



22161. \*\* Swiss folklore, o x cart T1 1000



22162. Indian folklore, sw eetmeat seller TCV (fa) 1000



22163. Magyar parasztp ár / Hungarian couple, 1000



22164. 1896 Aratási jele net Nógrádban, Ezredé 1400



22165. \* Magyar cigánylán y / Hungarian gypsy fol 2000



22166. Carpet weavers, Algerian folklore (small 2000



22167. Voigtländisches B auernhaus / German fa 1600



22168. \* Sárközi népvisele t / Hungarian folklore T 1000



22169. Alger, Ecole Indig éne - Mauresque au mé1000



22170. \* Alger, Une Rue A rabe / Arabian street, A 1000



22171. Dutch folklore, M. Munk Vienne Nr. 666. T 1000



22172. Juhász a nyájáva / Hungarian folklore (E 1000



22173. Bosnischen Baue rnrweiber / Bosnian pea 1000



22174. 1904 Magyar par asztfiúk, Szigeti fotó Bu 1000



22175. Groupe Japona is, sur le pont d'un paque 800



22176. La Passagallia, II Serie Abruzzo B. Cascel 800



22177. Asian folklore, c hildren, photo T1/2 800



22178. Flyttsamefamilie / Norwegian folklore (EK 800



22179. Java, Staljonge n met paard / stable bo 1600



22180. Java, Bruidegom uit de Vorstenlanden / 1600



22181. Java, Dogkar / horse carriage, Indones 1600



22182. Java, Tjao-verk ooper / beverage vendo 1600



22183. Székelyföld, Vasá rnap Misén / Transylva 1600



22184. 'Gipsy beauty', fo lklore, Theo Stroofer, Rus 800



22185. Magyar parasz t / Hungarian folklore (Rb) 800



22186. Hong Kong, Chin ese opium friends smok 2000



22187. Türke mit Weib / Turkish couple, folklo 1000



22188. Fonó asszony né pviséletben / Hungarian 1000



22189. Kárpátaljai folkl ór, Beszélgetés / Podk. 1200



22190. Gipsy lady, folklo re, litho (b) T4 1400



22191. Csikós bojtár, g úlyás bojtár, Magyar fa 1000



22192. 1926 Slazacy, E d. Feitzinger Nr. 50. / S 1200



22193. Doe-Wah-Jack, t he Scout, Indian; P.D. B1000



22194. Sudanese folklore from Wadi Halfa, Kunzli 800



22195. Asian folklore a r t postcard, silver decor 1000



22196. Erdélyi szász folk lór / Bürgermadchen in 1000



22197. Lányok tánca, kia dja Kner Izidor / Hunga 1000



22198. Turkish lady with flowers, litho T2 1200



22199. Guten Morgen B rüderchen / Children, P 1000



22200. Die kleine Lang schlafer / Children, Prim1000



22201. Let's play lemon ade, I'll be the lemon you 800



22202. Children, S.B. S pecial 2838. litho T1/2 1200



## Havi két gyorsárverésünkre folyamatosan várjuk a beadásokat!



22203. ☒ Children art postcard, A. R. Nr. 1362. s **1000**



22204. \* Child playing Badminton, Reinthal & New **1000**



22205. ☒ Children playing on musical instruments, g800



22206. \* Érdekes olvasmányok / Child, humour, W1200



22207. \* 'Der Herr Verlässt uns nicht' / Praying child **1000**



22208. ☒ Children, B.K.W.I. 520-4 s: K. Feiertag (E1200)



22209. ☒ Children, B.K.W.I. 520-6 s: K. Feiertag (E1200)



22210. \* Girl, flower (EK) T 2/3 **1200**



22211. \* Baby's first Christmas, Apollon Sophia 1. **1000**



22212. ☒ Grete, Paul Heckscher No. 297. s: Lily W **1000**



22213. \*\* 'Adam & Eva' / children, apple, snake, **1000**



22214. ☒ 'Guten Morgen, Schwesterchen', Wohlge **1000**



22215. \*\* SM Unterseeboot II. K.u.K. Kriegsmarin **7000**



22216. \*\* A Dunai flottilla őrnaszádjai Bajánál, a **7000**



22217. \*\* SMS Erzherzog Karl K.u.K. Erzherzog- **6500**



22218. \*\* 1916 SMS Temes kiemelése / pulling out **6000**



22219. \*\* Fregatte SMS Schwarzenberg, G. Fano **6000**



22220. \*\* Osztrák-magyar hadihajó szerelés alatt **6000**



22221. \*\* Marine, maschinen gewehr, Phot. Alois **6000**



22222. \*\* K.u.K. Kriegsmarine, torpedo firing, Ver **6000**



22223. ☒ 1916 SMS Prinz Eugen az K. u. k. hadite **5500**



22224. ☒ Az SMS Babenberg (Emden) csatahajó, **5000**



22225. ☒ SMS Ferdinand Max, G. Fano / K.u.K. Kri **5000**



22226. \*\* SMS Árpád, a K.u.K. haditengerészeti H **5000**



22227. ☒ SMS Pelikan, Unterseeboot-Begleitschiff **5000**



22228. \* S. M. Hochseetorpedoboot, Phot. Alois B **4800**



22229. \* SMS Szent István csatahajó nyugalmi áll **6000**



22230. ☒ SMS Kr. E. Stephanie, K.u.K. Kriegsmari **4000**



22231. ☒ 1914 karácsonya, az SMS Babenberg cs **4000**



22232. \*\* Pola. Aus den Matrosenleben, Montursv **4000**



22233. ☒ 1909 SMS Erzherzog Ferdinand Max az **4000**



22234. \* Fiume, Kriegsschiff Verdeck / Osztrák-ma **4000**



22235. \*\* Az SMS Kaiser Karl VI páncéloscirkáló m 3800



22236. \*\* Unteroffizier der K.u.K. Kriegsmarine. A3000



22237. \*\* SMS Ulan, a Osztrák-Magyar Monarchia 1000



22238. ☒ Getauchtes Unterseeboot in englischen 2000



22239. ☒ Boldog Újvetit! WWI K.u.K. Kriegsmarine 1400



22240. ☒ WWI K.u.K. Kriegsmarine, SMS Oldenburg 1400



22241. ☒ Die Wacht am Meer / WWI K.u.K. Kriegsmarine 1400



22242. \*\* Pola, Marinekasernen / Navy barracks T 3800



22243. ☒ Barroso, Marinha Brazileira (cut) T4 2000



22244. ☒ 1899 Az egyesült dunai osztrák-magyar 2000



22245. ☒ Schwere Geschütze SMS Prinz Regent 1400



22246. \*\* US Cruiser Brooklyn, firing salute while 1000



22247. ☒ 1911 The Great Coronation Review at Spithead 2000



22248. \*\* Taranto, R. Navale Amalfi / Italian cruiser 3000



22249. ☒ Crew of the US Battleship Louisiana; US 1600



22250. \*\* Im Kampfgebiet des Atlantik; München 2000



22251. \*\* Des aviateurs allemands attaquent un sous-marin 2000



22252. \*\* 'Combat entre le cuirassé allemand 'Scylla' 2000



22253. \*\* Új tettekre készen, német tengeraltató 1600



22254. \*\* Annapolis, Maryland; Dress parade, U.S. 1400



22255. \* Fra Noes i Romsdalen / Norwegian battle 1000



22256. ☒ SMS Gamma (fa) T3 1800



22257. \*\* 'Der letzte Mann' / WWI K.u.K. navy, Sea 1200



22258. ☒ Getauchtes Unterseeboot in englischen 2000



22259. ☒ Ellenség a láthatáron. Der Feind in Sicht 1000



22260. \*\* Equipages de la Flotte / French Navy 2200



22261. \* Taranto, Passaggio dal Ponte Girevole 3000



22262. \*\* Seemanns Abschied / Romantic sailor 1800



22263. ☒ 1899 SMS Gefion, Bai von Neapel, Kaiser 2000



22264. ☒ Stürmisches Wetter / German Navy 1800



22265. \*\* Dreadnought im Kampfgefecht / WWI K 2400



22266. \*\* SM Linienschiff Elsass / German navy 2400

## 25. Nagyaukciókra már várjuk a beadásokat



22267. \*\* SM Linienschiff Braunschweig / Germ 2400



22268. \* Minensuchboote beim Fischen von Minen 2000



22269. \*\* Croiseur de Ire classe "Algérie" / Frenc 2000



22270. \*\* Cruirassé "Strasbourg" / French battles 2000



22271. \*\* Die Deutsche Wehrmacht, Karte 11: Pa 1600



22272. ☒ Kotrőhajó Kiskőz zegnél, kiadja Borkovi 11000



22273. \*\* DGHT Széchenyi postahajó / DDSG Po 5000



22274. ☒ 1956 MS Batory, Polish ocean liner ship 1600



22275. \* SS Gothic T2 1 200



22276. \* Ship s: Duncan G leaseon T2 900



22277. ☒ Salzach gőzhajó Budapestnél / Hungaria 1600



22278. \*\* Bunkernde Rhenania-Schleppbote auf 1800



22279. \* SS Oceania, Cosulich line Trieste (EK) T 1200



22280. \* Sailing ships, Wezel & Naumann Verlag 1200



22281. ☒ RMS Alaunia, Cunard Line (b) T4 1200



22282. \*\* Basket used for landing of the people o 1600

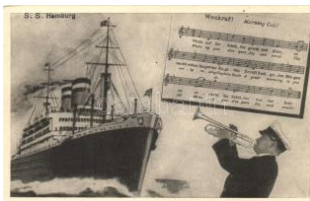

22283. ☒ SS Hamburg, sailor with trumpet, music 1600



22284. \*\* SS Saturnia T2 1 400



22285. ☒ MFTR Személyszállító hajó / Hungarian p 3000

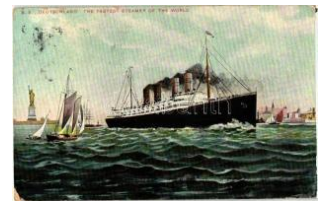

22286. ☒ SS Deutschland the fastest steamer of t 1200



22287. ☒ Tátra gőzös Abba zia kikötőjében / Ausflu 3000



22288. ☒ Bord of SS Kaiserin Augusta Viktoria T2 2200



22289. ☒ Wishes Sincere / Greeting card for ship 2000



22290. \*\* Hands across the sea, travelling greetin 1600



22291. ☒ Boats, litho (EK) T3 1000



22292. ☒ Boat, litho (EK) T3 1 000



22293. \*\* Karl Marx; Magyarországi Szociáldemo 1000



22294. \* 1940 Bildhauer Höring / Höring, sculptor, 1200



22295. \*\* Dardo Battaglini, Studio d'espressione 1200



22296. \*\* Professor Christian Wolff wird von Mar 1200



22297. ☒ Winsome, young lady K. Co. Inc. NY 21 1000



22298. ☒ Girl with flowers T 2 1000



22309. \*\* Lady with flower , No. 15328., s: B. Dietz **1200**



22300. Lady, H. & S. B., litho (EK) T2/3 **1200**



22301. \*\* Papst Mária, M iss Hungary, competito **2400**



22302. \* Lady with horsesh oe, NPG No. 483/3. T1 **800**



22303. Ladies in Roman (?) dresses (EK) T2/3 **1200**



22304. \* Young woman (gl uemark) T2/3 **1000**



22305. \*\* Cigarette smok ing ladies in bathing su **1000**



22306. Lady with golden art nouveau frame T2 **1200**



22307. \* Lady with flowers , s: M. Levis (EK) T2/3 **1000**



22308. Bibliophile / readi ng ladies, B. A. Paris N **1000**



22309. \*\* 4 db RÉGI hum oros képeslap / 4 pre-1 **1000**



22310. \*\* 3 old German h umorous postcards **1000**



22311. \*\* 10 Gebote Für Jungesellen / 10 comm **1400**



22312. \*\* New Year, Wom an with goose, mocking **1200**

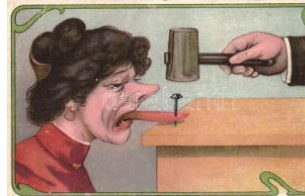

22313. \*\* Wife humour, n ailed tounge, Art Nouvea **800**



22314. \* Hold to light fun p ostdcard T2/3 **1600**



22315. \* At the beach, hum our, L&P 1600. s: Arthu **2000**



22316. \* Hold to light fun p ostdcard T2/3 **1600**



22317. \* Pharmacy, A.R. & Co. I.B. 1653-2. s: Don **1000**



22318. \* Drunk man, A.R. & Co. I.B. 1648-3. s: Do **1000**



22319. Humoros szecs zsiós képeslap / humor **1200**



22320. \* Der Kampf um de n Mann / Fight for the m **4000**



22321. \*\* Segítsetek míg nem késő! kiadja Magy **1400**



22322. \*\* Demarkációs vo nal Magyarországon II. **1600**



22323. Justice for Hunga ry, irredenta s: Sztankó (f **900**



22324. \*\* 'Szebb jövőt!' D iákkaptár / Hungarian Y **1000**



22325. \*\* Felvirrad még a magyarnak! Húsvétü üd **2000**



22326. \*\* Magyar Hiszeke gy / Hungarian irredent **1400**



22327. \*\* Segítsetek míg nem késő! kiadja Magy **1000**



22328. \*\* William Edgar B orah, az USA külügyi b **1200**



22329. \*\* Justice for Hung ary! Az óceán repülés e **2200**



22330. \*\* 'Szebb jövőt!' D iákkaptár / Hungarian Y **1000**

Lindner és Kobra termékek teljes választékban megrendelhetők irodánkban vagy

vebol



22331. \*\* 1926 Feltámadás a nap is a m4000



22332. \*\* Trianon 1920 kiadja a Magyar Nemzeti 1600



22333. ☒ 1938 Kárpáti zsidó / Jude in den Karpath 6000



22334. ☒ A woił Geschäft / Judaica, artist signed, 5500



22335. \* Le Juif au Baba, G ugelhupf cake, Judaica 5000



22336. ☒ Ahasver / Judaica s: Max Fabian T2 4000



22337. \*\* Changeur juif / Jewish money changer 2000



22338. \*\* 'Öreg rabbinus' / The old Rabbi, Szépm1600



22339. \*\* Rabbin, Lehner t & Landroc, Tunis / rab 1200



22340. \* Lady with cards, P aul Heckscher Imp. 134 2600



22341. ☒ Couple playing ca rd games, K.V.i.B. 12. D1400



22342. \*\* Vasárnap délut án / Card game s: Biha 1200



22343. \*\* \* 17 db I. és I. világháborús katonai 8000



22344. \*\* \* 10 db RÉGI főként I. világháborús k 6000



22345. \*\* K.u.K. military o fficers and lady, litho (w 1000



22346. ☒ Landsturm-Feldk üche in den französ. Ho 1600

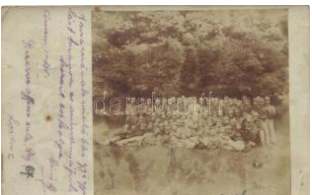

22347. ☒ 1916 Katonai cso portkép / WWI K. u. K. 1000



22348. ☒ 1915 Vienna, Wie n, Grinzing; K.u.K. Krie 1000



22349. \*\* Kassa, Kosice; katonai csoportkép / W 1000



22350. ☒ 1914 A K.u.K. ha dsereg önkéntes iskolá 1400



22351. \*\* Esercito Italiano - Cavalleria / Italian Ar 1600



22352. \*\* Esercito Italiano - Fanteria e Granatieri 1600



22353. \*\* WWI Belgian m ilitary, mass in the first 1600



22354. ☒ Fort Römerlager / WWI K.u.K. military ca 1800



22355. \*\* A K.u.K. hadser eg szakaszvezetője, Vi 1600



22356. ☒ 1915 Magyar hus zárfü / Hungarian boy i 1000



22357. \*\* Első világhábor ús osztrák-magyar kato 3600



22358. \*\* A 12. tüzérségi brigád tartalékos tiszt i 2200



22359. \*\* Es geht der Ma rsch ins Feld, A 12. tüz 2200



22360. \*\* Hurrah!, A 12. tüzérségi brigád tartalék 2200



22361. \*\* A 12. tüzérségi brigád tartalékos tiszt i 2200



22362. \*\* Auf der Wacht, A 12. tüzérségi brigád t 2200



22363. ☒ 1915 Német katonák söröskorsókkal, 'Háb 1800



22364. ☒ 1915 Military hospital in Essen-Rüttensc 1600



22365. \*\* Nos Chasseurs, 'Lourd le sac? pensez 1400



22366. \* Polichnai ütközet / Schlacht von Polichna 1000



22367. \*\* 2. világháborús honvéd húsvéti üdvözlő 1000



22368. \*\* I. világháborús (?) gránát becsapódás 1400



22369. ☒ 1910 Gyakorlatozó huszáregység / K.u.K 2200



22370. \* 1917 Frigyes főherceg Sósmezőn / Erzherz 2200



22371. \*\* 'Erika - March und Soldatenlied' / Germ 1400



22372. \* Das Krieg zog vorüber / The war passed 1400



22373. ☒ 'Vallomás' / Confession, Austro-Hungaria 1400



22374. ☒ Boldog karácsonyi és újévi ünnepeket a 2000



22375. \*\* 'Sturm auf St. Privat' / Battle of Gravelo 1000



22376. \*\* Cs. és kir. 50. gyalogezred, Möldner ha 2000



22377. \*\* Miatyánk; kiadja Katonatiszti özevgyek 1400



22378. \*\* Dr. Kollarits József főhadnagy Huszárijá 1200



22379. \* Aus dem goldenen Buche der Armee Se 1600



22380. \*\* Cs. és kir. 50. gyalogezred Möldner ha 2000



22381. \*\* Brückenbau, Soldaten Kalendar 1934. / 1600



22382. \*\* Patrouille, Soldaten Kalendar 1934.; B 1600



22383. \*\* Fort de Douaumont, Lieu de l'Explosion 2000



22384. ☒ Brest-Litovsk, Gesprengtes Fort / blown 1600



22385. ☒ Freiherr Franz Conrad von Hötzendorf, A 2000



22386. \*\* Breszt-Litovszk, Páncéltoronyal ellátó 2000



22387. \*\* Ostrów, Ezred arancsnokság az erdőb 2000



22388. \*\* 1914-1916 A 23. gyalogezred rokkantjai, 800



22389. \*\* ☒ 4 db I. világháborús katonai motív 1200



22390. \* Ne feledd el! Érted is küzdöttek, vérezték 3000



22391. \*\* Motorkerékpáros Keleten / Kradmeldef 1400



22392. \*\* Artillerie in Feuerstellung, Die Postkarte 1800



22393. \*\* Vorposten, Die Postkarte des Heeres N1800



22394. \*\* Gerenda készítés a Wisniowczyki-erdő 1600

Kérjük telefonos és írásbeli ajánlatait időben adja le!



22395. \* Magyar honvéd huszárók; Üdvözlét, a D3000



22396. \*\* Trängen / Swed ish military art postcard 1800



22397. ☒ 1912 WWI German soldiers from Spand 1600



22398. \* Group photo in a military hospital(?) with 2000



22399. \*\* 'Az oroszok megadják magukat' / surre 2000



22400. ☒ Viele Grüße / WWI German artillery and 2000



22401. \*\* Japanese military memorial exhibition, 2600



22402. ☒ Ein deutsche Grusse / WWI German military 2000



22403. ☒ Ő felsége a Király jelenléte alkalmával 19 3400



22404. ☒ Közelharc; M. kir. Csaba királyfi honv. g 1800



22405. \*\* Páncélos csata után / WWII Hungarian 1800



22406. \*\* Karácsony / Christmas, Hungarian military 2000



22407. \*\* Karácsony / Christmas, Hungarian military 2000



22408. \*\* Karácsony / Christmas, Hungarian military 2000



22409. ☒ Zboreny mlyn na Strype, Weltkrieg zerst 1400



22410. ☒ 1941 A m. kir. 16. honvéd határvadász ú 1600



22411. ☒ Sowiet-Union, Nach der Einnahme des O 1400



22412. \* Mailly-le-Camp, Route Principale / military 1200



22413. \*\* General von Bessler, Hans Hartwig; s: 1000



22414. ☒ Három huszár a csárdában / Hungarian military 1000



22415. \*\* 'Boldog Karácsonyt Minden Magyarak 1000



22416. \* Potyondi László főhadnagy, repülőgép ve 1000



22417. \* II. világháborús romantikus magyar képes 1000



22418. ☒ II. világháborús romantikus magyar képes 1000



22419. \* II. világháborús romantikus magyar képes 1000



22420. \*\* II. világháborús verses romantikus mag 1000



22421. \*\* II. világháborús verses romantikus mag 1000



22422. \* I. világháborús romantikus katonai lap / W 1000



22423. ☒ I. világháborús lovas katona, huszár / W 1000



22424. ☒ 'A hadnagy úr' / lieutenant (Rb) T2/3 1200



22425. \*\* ☒ 10 db főként első világháborús kato 1400



22426. ☒ Magyar huszár szíllött motívumos képes 1400



22427. \*\* Truppenverschiebung hinter der Front wäri 1800



22428. \*\* 'Un Do 215 alle mand attaque une ente 1800

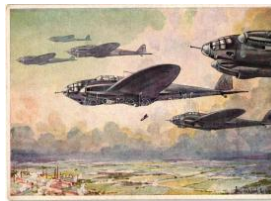

22429. \*\* Schwere Bomber greifen Industrie-Zen 2000



22430. \*\* On descend un avion de combat angla 1800



22431. \*\* Stukas alle mand ds attaque une usine 2000



22432. \*\* Des stukas alle mand ds attaque un co 1800



22433. \*\* Löwenfranzbranntwein ist das beste; Se 2400



22434. \*\* Ejtőernyős a leg első a világon! / Hunga 1400



22435. \*\* 'Aus einem Fliegerhorst' / building of an 1800



22436. ☒ Dogs, Emb. litho T2 1400



22437. ☒ 1899 Deutsche Dogge / Great Dane T2 1400



22438. ☒ Dogs, frog, bee, humour, litho T2 1600



22439. \*\* Im Ehestand / Marriage, Dachshund cou 2200



22440. \* 'Karácsonyi üdvözlét' / Christmas, Bonzo 2000



22441. ☒ 'Longing for you' / Bonzo dog; B.K.W.I. 3 1600



22442. \* Dogs, A.G.M. 156 9. litho (EK) T2/3 800



22443. \* Children, airship with clovers, E.A.S. Hoch 1800



22444. \*\* In der Zeppelin-Gondel, Deutsche Luftf 2200



22445. \* Des Reichsluftschiff Z.I. Fernfahrt nach M 1400



22446. \*\* 1915 A Pola feltt lelétt Citta di Jessi o 3000



22447. \* Magyar ló, Dr. Szőke Béla amateur felvé 1400



22448. ☒ Family in horse sleigh, J.P. No. 1047, lith 2000



22449. ☒ 1924 Horse, photo T2 1600



22450. ☒ Horse (EM) T4 800



22451. ☒ Horses and horse racer s: F. Lanza von C1200



22452. ☒ Cat, Emb. litho (f l) T2/3 1600



22453. \* Name day, cats, H.H.Co. 6408. (Rb) T2/3 1200



22454. \*\* Cat photo glued on postcard T2 1000



22455. ☒ Acrobat cats, Emb. litho (EK) T2/3 2600



22456. ☒ 'Boldog Új évet!' / New Year, cats playin 8500



22457. ☒ Girl cat with luggage, T.S.N. Serie 1730 ( 6000



22458. \* Cat in a hat, Amag No. 67795/2. (EK) T2 1000



## 25. Nagyaukciónkra már várjuk a beadásokat

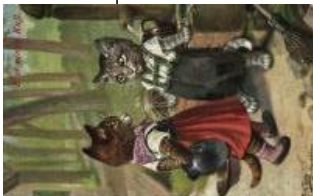

22459. \*\* Erst einen Kus  
s; cats; Theo Stroefler S **3000**



22460. ☒ Cats with dog, O.  
G.Z.L. 364/1175. (EK) T**2800**



22461. Ein Ehepaar aus dem  
modernen Ghetto. Fa **11000**



22462. \* Lady, B.K.W.I. 31  
42-1. s: Mela Koehler **13000**



22463. \*\* Tango, B.K.W.I.  
. 843-2. s: Mela Koehl **11000**



22464. ☒ Greek Virgin with  
harp, Nürnberg, Theo **12000**



22465. \*\* \* 51 db RÉGI  
művészlap; hölgyek, v **1000**



22466. \*\* \* 15 db RÉGI  
erotikus művészlap, ve **1000**



22467. \* Lady, Paul Hecks  
cher Imp. 1343/5. s: Lil **2600**



22468. ☒ Autumn, apple ha  
rvest, s: Wenig (EK) T2 **1000**



22469. \* Lady and waterm  
ill, silhouette T2 **1200**



22470. ☒ Dancing children  
, M. Munk No. 654., lith **1400**



22471. \*\* 'I am delighted'  
/ man uses telephone, **1200**



22472. \*\* 'Lucky dog' Lad  
y with dog, No. 15323., **1400**



22473. \*\* 'Come and get  
it' / Lady with horse, Rein**800**



22474. \*\* 'Say please' / L  
ady with horses, Reinth **1000**



22475. \*\* 'The Home Gua  
rd' / parents with child, **1000**



22476. \*\* 'In proud posse  
sion' / couple at dinner, **1000**



22477. ☒ Children marchin  
g band, M. Munk No. 6 **1400**



22478. ☒ Children pulling a  
cart with children, M. M **1400**



22479. \*\* 'A rose by any o  
ther name' Lady with ro **1400**



22480. \*\* 'Just Out' Lady  
with flowers, No. 15323 **1400**



22481. \*\* Nagy veszedel  
m / Hungarian art postc **1000**



22482. ☒ Mini litho fancy ca  
rd 11 x 7 cm T2/3 **1400**



22483. \* Wiener personalit  
ies, B. K. W. I. 568-3 s: **2000**

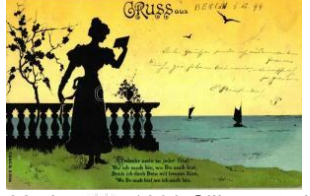

22484. ☒ 1899 Silhouette I  
ady, E.B & C.i.B. Serie **1400**



22485. ☒ Girl with music  
instrument, Italian art pos **1200**



22486. \*\* 'Up in the cloud  
s' / couple, Reinthal & N **1000**



22487. \* Alpine view, litho,  
s: Mailich T2 **1400**



22488. \*\* Andersen's Mär  
chen, Die Princesin un **1000**



22489. \* Italian art postcar  
d, Anna & Gasparini 60 **2000**



22490. \* Italian art postcar  
d, Anna & Gasparini 60 **2000**



22491. \* Italian art postcard, Anna & Gasparini 609 2000



22492. \* Italian art postcard, Anna & Gasparini 60 2000



22493. \* Italian art postcard, Anna & Gasparini 60 2000

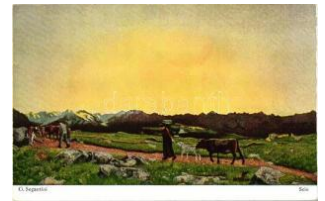

22494. \*\* Sein, Bruckmanns Bildkarte Nr. 27. s: G1200



22495. \*\* Vergehen, Bruckmanns Bildkarte Nr. 2 1200

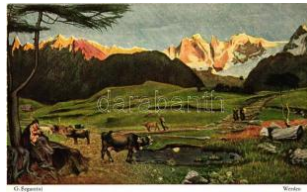

22496. \*\* Werden, Bruckmanns Bildkarte Nr. 26. s 1200



22497. ☒ Kézzele festett tájkép, Kunstverlag Torelli 5000



22498. \* Italian art postcard, Anna & Gasparini 60 2000



22499. ☒ Kézzele festett tájkép, Kunstverlag Torelli 1000



22500. ☒ Swimming; Italian art deco postcard, bea 3000

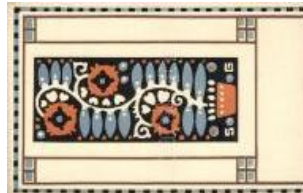

22501. \*\* 'Az Iparművészeti Iskola levelezőlapjai 3600



22502. \* Société Secession in Paris No. 506, Art No 2600



22503. ☒ 'Nach der Schlacht', boy, W. R. B. & Co. 1000



22504. \*\* Az Országos Magyar Királyi Iparművés 3600



22505. ☒ Italian Art Deco postcard, lady, Degami 3 2000



22506. \* Lady with cherries, Reinthal & Newman N 1000



22507. \* Italian romantic postcard (EK) T2/3 1000



22508. ☒ Lady in rabbit costume, fashion art postcard 2000



22509. \*\* Ungarische Werkstätte, Túrázó hölgy, 1000



22510. ☒ Theo. Stroefler's Kunstverlag, Nürnberg, P1000



22511. \* Japanese geishas, hand-painted (b) T4 2000



22512. \*\* ☒ Italian art postcard, Erkal Nr. 365/5-6900



22513. \* Lady, Paul Hecker Imp. 1343/6. s: Lil 2600



22514. \* Lady, Paul Hecker Imp. 1343/2. s: Lil 2600



22515. \* Lady, Paul Hecker Imp. 1343/3. s: Lil 2600



22516. \* Lady, Paul Hecker Imp. 1343/1. s: Lil 2600



22517. \* Wiener personalities, B. K. W. I. 365-1 s: 2000



22518. ☒ Lady, litho art postcard with glittering dec 1000



22519. ☒ Children art postcard, A. R. Nr. 1862. s: P1400



22520. \*\* 'Rossz idők!' / beggar, art postcard, Em 1000



22521. \*\* Romantic couple, barometer (fa) T3 1400



22522. ☒ 1899 Heimkehr, Moderne Meister, Verlag 1000

**Megnyílt megújult webshopunk! Folyamatosan bővülő kínálat!**



22523. \*\* Italian art postcard, clowns litho s: Flo 2000



22524. ☒ Italian art postcard, Lady with dog, Anna 3000



22525. \* Italian art postcard, Baroque couple, Deg 2000



22526. ☒ Ungarische Werkstätte stílusú magyaros 2000



22527. \*\* Chess game, couple, B.K.W.I. 670-6. s: 5000



22528. ☒ 1899 Ackermann's Schlüssel-Garn, child 2200



22529. \*\* Politiciens 1830 / Humorous art postcard 2200



22530. \*\* Karl Stücker's Kunstanstalt 7289., G. F 1000



22531. ☒ Easter art postcard s: Jarmila Koksteino 2000



22532. \*\* Lady art postcard, Excelsior 2921. T2 1000



22533. \*\* Lady with mail box, M. Munk Nr. 1224. 1200



22534. \*\* Die arme Margarete von E.V. Handel-Ma 1600



22535. ☒ 1899 Love art postcard, Helios golden lit 1600

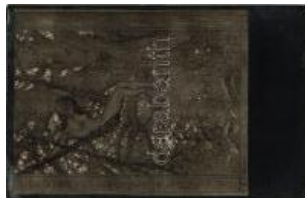

22536. \*\* Lianenschauke 1 / Erotic nude art postcard 1000



22537. \*\* Floral art postcard, golden decoration, E1800



22538. ☒ 1897 Feuerlärm, Künstlerpostkarte / Fire 1600



22539. \*\* Floral art postcard, golden decoration, E1800



22540. \*\* Italian art postcard, Clown, Cupid, Ball 3600



22541. ☒ Lady with cherry blossoms, Art Nouveau 2600



22542. \*\* Italian art postcard, Clown, Cupid, Ball 3600



22543. \*\* The meeting / Russian art postcard, T.S 2000



22544. \*\* Gefunden / Russian art postcard, T.S.N 2000



22545. \*\* Phantasy, Russian art postcard, T.S.N. 2000



22546. \* Japanese art postcard T2 2000



22547. \* The Black Croquet Player (Rb) T2/3 4000



22548. \*\* Raphael Tuck & Sons, Oilette, Coon St 1000

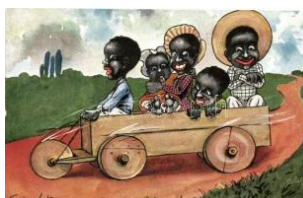

22549. \*\* Raphael Tuck & Sons, Oilette, Coon St 1000



22550. \*\* 'Disturbers of the peace' Raphael Tuck 1000

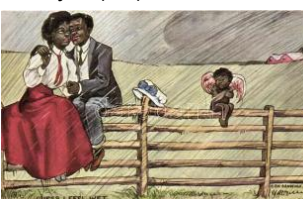

22551. \*\* 'Guess I feel we t if they dont' Raphael T 1000



22552. \*\* 'Linked on the links' Raphael Tuck & So 1000



22553. \*\* 'By the lone sea waves' Raphael Tuck & 1000



22554. \*\* Frankreich / France; Set of coins, silver 2000



22555. \*\* Grossbritannien u nd Ireland / Gret Britain 1800



22556. \*\* Portugal; set of coins, flag, silver and g 1800



22557. \*\* Az Olimpiai fákl ya Budapesten; az 193 2000



22558. \* Volksspende für d ie Armee Österreich, D 800



22559. \* 1938/39 Winterhil fswerk des deutschen V1400



22560. \* Patriotic Boer pos tcard of the Orange Fre 3000



22561. \*\* Viribus Unitis! / German and Austro-Hu 1600



22562. \*\* Hálásan köszön öm a gyógyulásom elős 1600



22563. \*\* A gyermeknek g yümölcsöt! C-vitamin tá 1200



22564. ☒ 'Boldog új évet' / New Year, ice skating g 1000



22565. \*\* Nyár a télben a gyümölcs, C-vitamin tá 1200



22566. \*\* Orphelinat des Armées / WWI French 1400



22567. \*\* 'In Treue Fest!' / Wilhelm II of Germany 1600



22568. \*\* C Vitamin a gyü mölcs, C-vitamin tábláz 1200



22569. ☒ Heil und Sieg un sern Waffen! / WWI Ger 1800



22570. \*\* 1916 Bundesfe ier Postkarte / Swiss pe 1600



22571. \*\* 1946 Vármegeye i Újjáépítési Kiállítás; N3000

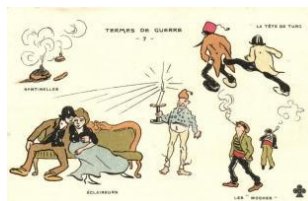

22572. \*\* Termes de Gue rre 7.; Sentinelles, Ecla 2000



22573. \*\* Siegesdepesche / WWI German politica 1800



22574. ☒ Viribus Unitis pro paganda card, German 1400



22575. \* Jégverés előtt biz tosítsd a termésedet! m 2600



22576. \*\* 'Szebb, Gazdag abb magyar jövőt!' Diák 1200



22577. \*\* Waffenbrüder fü r heute und immerdar / 1400



22578. \* 1938 Tag der deu tschen Kunst, NS Prop 3000



22579. \* Ne feledd el! Érte d is küzdöttek, vérezték 2800



22580. \*\* Manneken-Kais er-Klownprinz / Anti-G 3000



22581. \* Nem lesz szappa nban hiány, ha olajos n 2000



22582. \* A moszkvai találk özön, csak ezt győzd le 5500



22583. \* Churchill és az írá sjelek, Második világhá 5500



22584. \*\* 'Szebb, Gazdag abb magyar jövőt!' Diák 1000



22585. 1935 Esposizione ne l Periodo delle Sanzion 2600



22586. \* 1930 T.G. Masary k zaslouzil se o stat / Mas800

Megnyílt megújult webshopunk! Folyamatosan bővülő kínálat!



22587. \*\* 'Fölszárlítom a z özvegyek és árvák kőn' 800



22588. \*\* 1914-1915-191 6 Rotes Kreuz Jugendfür 800



22589. \*\* 1959 ' Így látog assunk' egészségügyi p 1000



22590. ☒ Légoltalmi Liga / Hungarian air defence 1000



22591. \* 'Gondolunk Rátok !', Székesfehérvár Bajtá 1000



22592. \*\* 'Kellemes karácsonyi ünnepeket!' úttörő 1600



22593. \* 'A Vörös Kereszt Egylet dunaparti betegn 1800



22594. ☒ 1936 Reichsparteitag der NSDAP, Nürnberg 4800



22595. \*\* 'Az 1955. április 4-i díszszemle emléké 2200



22596. \* Állatkísérletek elleni propagandaképesl 2000



22597. \*\* Apollinaris, the Queen of Table water 11000



22598. ☒ Continental Pneumatic / pneumatic bicycle 7000

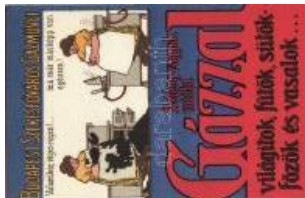

22599. \*\* Budapest Szék esőváros Gázművei re 3200



22600. \*\* Grande Fine Champagne 1848 Napole 2000



22601. \* Littke Casino Extra Sec. menülapként ha 2000



22602. \*\* 'Az Est' újság reklámlapja / Hungarian re 3000



22603. \* Háborúban nélkülözhetetlen a "Küldügy-H 3400



22604. \*\* 1946 "Kövessetek, mint én Krisztust" b 1400



22605. \*\* 1946 "Kövessetek, mint én Krisztust" b 1400



22606. ☒ 1946 "Kövessetek, mint én Krisztust" bu 1400



22607. \* Polgár, Lefkovits & Fekete Nemzetközi s 1000



22608. \*\* Molisana, Mechanische Weberei, Stuttgart 1600



22609. \* Nestlé-féle gyermekéklisz / children's flour, 1200



22610. \*\* Oliver et Cie, Dattes Muscades, Marseille 1000



22611. \* City férfi- és fiúruh a különlegességek áruház 1400



22612. \*\* Budapest V. Kigyó utca 6., Förster János 800



22613. ☒ 1940 Budapest, Nemzetközi Vásár, Stand 1600



22614. \*\* 1943 Hadtudósító kiállítás a Pesti Vígá 1000



22615. \*\* Pilot child with aircraft, silhouette (EK) T 1600



22616. ☒ Children, aircraft, HWB Ser. 4180. (EK) T1400



22617. \* Du bist meine Grete Garbol; Magyar pilót 2000



22618. \* Magyar pilóta / Hungarian pilot s: Telbisz 2000



22619. \*\* Meeting d'Aviation de la Baie de Seine T1800



22620. \*\* Wehe, wenn sie losgelassen! / Aircraft, 3200



22621. \* Royal Dutch Airlines, Douglas DC-2 verke1000



22622. ☒ Italian art postcard, children football matc2000



22623. \*\* No. 11. Un adorno en banderillas / Bul 1800



22624. ☒ 1899 Cycling couple T2 1600



22625. \*\* Una caída peligrrosa / Bull fight T1 1800



22626. \*\* Una buena vara recargando / Bull fight 1800

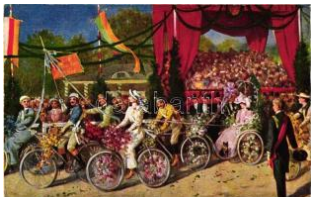

22627. \*\* Bicycle parade, festival, T.S.N. Serie 9 1600



22628. \*\* No. 10. Caída al descubierto y coleo / B1800



22629. ☒ Italian art postcard, children football matc2200



22630. ☒ Bullfight photo T2 1800



22631. \*\* Kuglizók / bowling players, s: Rippl-Ró 1000



22632. ☒ Boxing match, children, Amag No. 099 (E)2000



22633. \*\* Felvonulás / Horse racer s: Bujnák Józ 1800



22634. ☒ Boxing match, B. K.W.I. 278-6. s: Schön2400



22635. ☒ Horse rider, Emb. litho s: A. Heyer T2 3000



22636. \*\* Después de una gran estocada / Bull f 1800



22637. \*\* Juan Belmonte, dando media veronica 1800



22638. ☒ All Heil vom Fels zum Meer / Lady on bi 2000



22639. \*\* Blankenberge, Blankenbergh; Le Ten 2000



22640. ☒ Football match, B. K.W.I. 400-6. s: Schön 3000



22641. \*\* Marquez en un pase de muleta de cast 1800



22642. \*\* No. 9. Una vara recargando / Bullfightin 1800



22643. \*\* Citando para la suerte de varas / Bull f 1800



22644. \*\* No. 2. La tienta por acoso / Bullfighting 1800



22645. \*\* No. 17. Pase ayudado por alto / Bullfigh 1800



22646. \*\* No. 8. Rebolera / Bullfighting s: Carlos 1800



22647. \* Un Adorno / Bull fight, Coll Salieta Núm. 4 1400



22648. \*\* Nemzetközi női törvívó-verseny a Spor 3000



22649. ☒ Körösladány, Ref ormátus templom (EK) 4800



22650. \*\* Female tennis player, artist signed (EK) 2000

**Az árverési tételek színes képekkel a darabanth.com oldalon!**



22651. \* Cyclist '613', photo (EB) T3 **1800**



22652. ☒ Skiing ladies, S.T. Z.F. No. 607. s: E. Mar **1200**



22653. \*\* Montpellier(?), fencing, Galdin photo (E **4000**



22654. ☒ 1899 Billiard game, humorous, Louis Gla **3000**



22655. ☒ Sledging, Th. E., L. Theochrom-Serie 10 **1800**



22656. ☒ Abfuhr; Verlag von Edm. von König Heid **2000**



22657. ☒ München, Corpshaus Germania / Germa **2800**



22658. \*\* \* 16 db régi főként magyar színész ké **1400**



22659. ☒ Sarkady Aladár, kiadja Reinitz József (fa) **T900**



22660. \*\* Hornyay Janka a 'Leányvásár'-ban, Sz **1200**



22661. ☒ Hornyay Janka a 'Mekszikóileány'-ból, S **1200**



22662. \*\* Enrico Caruso T 1/2 **1200**



22663. \*\* Nagy István, 'Egyszív megáll', Filmbolt **1000**



22664. \* Simor Erzs, Csizsar és Sárdi felvétele, Fi **1000**



22665. \*\* Szilassy László, a Fekete műterem felv **1000**



22666. \*\* vitéz Benkő Gyula, Rozgonyi felvétele, **1200**



22667. \*\* Bilicsi Tivadár, 'A ruha a fő...' dal a Szi **1000**



22668. \*\* Hajmássy Miklós, 'Százszor szebb a pá **1000**



22669. ☒ Gazsi Mariska, Sztrelisky kiadás (EK) T2/ **1200**



22670. ☒ Rácz Vali, 'Fehérgyöngyvirág', Daloskép **1000**



22671. ☒ Fedák Sári, Halmi fotó (EK) T2/3 **1000**



22672. \*\* Nagyajtay György, Rozgonyi felvétele, **1000**



22673. \*\* Lábass Juci, Labatár Árpád a 'Pillangó **1000**



22674. \* Simor Erzs, Csizsar és Sárdi felvétele, Fi **1000**



22675. \*\* Szörényi Éva, Angelo felvétele, Rákosi **1000**



22676. \* Interlaken, Tell-Freilicht-Spiele / annual W **1600**



22677. ☒ Fedák Sári, 'Az asszonyregement' (EK) T **1600**



22678. ☒ Cs. Alszeghy Irma, Martony Gy. felvétel **1400**



22679. \*\* Kosáry Emmy T2 **1 000**



22680. \*\* Temes vármegye térképe / Map of Tem **4000**



22681. \*\* Fogaras vármegye térképe, kiadja Kár **4000**



22682. \*\* A Magyar Királyság Folyam- és Tengerhaj **2000**



22683. \*\* Der Kriegsschau-  
platz in Belgien / The th 1800



22684. \*\* Der Kriegsscha-  
uplatz in Belgien / The 1800



22685. \*\* Megnézi Ön na  
ponta a Pesti Hírlap há 1000



22686. \*\* Torontál várme-  
gye térképe / Map of To2800



22687. \* Dwarves, Amag 0  
417., unsigned Margret 2000



22688. \*\* Emlékül a magy-  
ar törpéktől; Liliputi falu 2200



22689. \*\* Emlékül a magy-  
ar törpéktől, zenekar; L 2200



22690. \* New Year, dwarf  
with gold, clover, Art No2000



22691. \* 1899 New Year,  
dwarves (cut) T4 1000



22692. \*\* Dwarf photogra-  
pher, child photo T3 1800



22693. \* Girl riding on a be-  
ar, dwarf, P.F.B. No. 42 1200



22694. \*\* Princesse Ginevra,  
La plus petite femme 2000



22695. \* 'Ritt ins Marchen-  
land' / child riding a bea 1000



22696. \* Easter, dwarves  
with rabbit, litho (EK) T 1800



22697. \* Adolf Hitler, Four  
different So. Stpl. '20. A 8500



22698. \* Horthy Miklós, M-  
agyarország kormányz 3600



22699. \* Admiral N. von Ho-  
rthy, Reichsverweser v 3000



22700. \*\* Vitéz Nagybányai  
Horthy István (fa) T3 2000



22701. \* Gál Károly espere-  
s, pápai kamarás üdvöz 1800



22702. \* Prinzregent Luitpo-  
ld von Bayern / Luitpo 1200



22703. \* Adolf Hitler, work-  
ing class propaganda, W3400



22704. \* 1904 Le fetes de  
couronnement du roi P 2000



22705. \* Horthy Miklósné P-  
urguly Magdolna "Főmél 2000

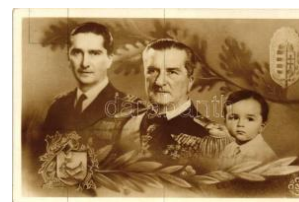

22706. \*\* Horthy István, H-  
orthy Miklós, Horthy Ist 2000



22707. \*\* Horthy Miklós k-  
ormányzó az általa lőtt 3400



22708. \*\* Ottó koronaherc-  
eg lóháton, kiadja Dr. P 1800



22709. \*\* Horthy Miklós a  
gödöllői kastély terasz 2000



22710. \*\* II. Rákóczi Fere-  
ncz elfogatása / Captur 1000



22711. \*\* Adolf Hitler, mo-  
dern facsimile reprint p 1000



22712. \* 1938 Staatstreffen  
Hitler - von. Horthy; Ve 4000



22713. \* Hitler '1941/42 2.  
Reichsstrassensammlu 2400



22714. \*\* 1938 Horthy Mi-  
klós, Nemzethez intéze 3000



## Rengeteg érdekes tétel az egyéb gyűjtési területek anyagában!



22715. ✉ Louis XV. of France, Battle of Fontenoy 1200



22716. \* Erzherzog Johann mit seiner familie / Arc 1800



22717. \*\* A császári pár I. V. Károly, Zita és gyermek 1000



22718. \*\* Horthy Miklós, a z önálló magyar nemze 1000



22719. \* Erzsébet királyné / Kaiserin Queen Elisa 1600



22720. \* Hitler, 6+19 Ga. '1939 50. Geburtstag des 2600



22721. \*\* Adolf Hitler, Hitlerjugend, NS Propagan 3000



22722. \* Hitler '1938 Rothe nfeld über Vorsfelde' So3000



22723. \* Hitler, So. Stpl T1 /2 2400



22724. \* Adolf Hitler with girl, propaganda 'Tag de 1400



22725. \*\* Horthy 75 éves , bevonulás: Budapest, 2000



22726. \*\* Horthy István (f l) T2/3 2000



22727. ✉ Horthy Miklós, Veres foto 'A MABOE Ors 3000



22728. \* Admiral N. von Horthy, Reichsverweser v 3000



22729. ✉ Hitler '1938 Ein Volk, Ein Reich, Ein Führ 3000



22730. \*\* Adolf Hitler T2 3 000



22731. \*\* II. Rákóczi Ferenc, s: Sándor B. T2 1000



22732. \*\* II. Rákóczi Ferenc jobbágyai között, s: 1000



22733. \*\* Reichskanzler Adolf Hitler T1 3000



22734. \*\* Alfred Rosenberg, Reichsleiter der N.S 1000



22735. \*\* Joseph Goebbels T1/2 2000



22736. \*\* Rudolf Hess, Stellvertreter des Führers 1000



22737. \*\* Reichsstatthalter Dr. Seiss-Inquart, Che 1000



22738. \*\* Horthy István, Horthy Miklós, Horthy Ist 1600



22739. ✉ I. Ferencz József / Franz Joseph (fa) T3 1600



22740. ✉ Christmas, angel s T2 1000



22741. \*\* New Year, Hungarian folklore T2/3 900



22742. ✉ Pünkösdi üdvözlőt / Pentecost, ladies, lith 1200



22743. ✉ Weihnachten / Christmas, Emb. litho T2 1400



22744. ✉ Húsvét / Easter, Jesus litho T2/3 1000



22745. ✉ Easter, Baby in egg, Mary Mill Nr. 201. E 1400



22746. ✉ Easter, Czech folklore s: R. Adámka (EK 1000



22747. \* New Year, lady, clock, decorated T2 1000



22748. ☒ 'Boldog karácsonyi ünnepeket' / Christmas 1400



22749. \*\* New Year, Hungarian folklore T2 900



22750. ☒ New Year, clock, Emb. litho (EK) T2/3 1400



22751. \* New Year, children Emb. litho (Rb) T2/3 1800



22752. ☒ Easter, golden birds, eggs, Emb. (EK) T 1400



22753. \* Pig greeting card, embroidery style Emb. 1600



22754. ☒ Easter, deer, Ple ntl Mary Mill Nr. 206. E 1400



22755. ☒ New Year, Dachshund smoking a pipe, c 1200



22756. ☒ Easter, eggs, flowers, litho (EK) T2/3 1000



22757. \*\* Name Day, German coat of arms, Art N 1600



22758. \* My heart is broken now send me a token 1000



22759. \* Grüsse aus der Ferne / Greeting card, E 1000



22760. ☒ New Year, golden Emb., German-American 1000



22761. ☒ Kihajthatós térfa tású újévi üdvözlő lap / 2000



22762. \* Love greeting card, swallows, floral, S.V. 1600



22763. ☒ Easter, flowers, chicken, Trademark Ser 2000



22764. ☒ Birthdy, Embroidery style Emb. litho T2 2000



22765. ☒ Easter, rooster, seal, golden Emb. litho T 2000



22766. ☒ New Year, beer mug, Emb. litho (Rb) T2/3 2000



22767. ☒ 'Karácsonyi üdvözlő' / Christmas, Santa 1800



22768. ☒ New Year, girl with clover, E.A.S. Emb. I 2000



22769. ☒ New Year, ice skating children, horse sh 1800



22770. ☒ 'Fröhliche Weihnachten' / Christmas, dwa 2000



22771. ☒ 'Fröhliche Weihnachten' / Christmas, dwa 1600



22772. ☒ Pünkösdi üdvözlő / Pentecost, lily of the 2000



22773. ☒ New Year, clock with angel, meal, gold 2000



22774. \* Easter, rooster, chicken, Trademark Serie 2400



22775. ☒ Thanksgiving greeting card, turkey, Trad 2200



22776. ☒ Thanksgiving greeting card, turkey with d 2000



22777. ☒ Valódi virágos karácsonyi üdvözlőlap / C 2000



22778. ☒ Karácsony / Christmas, litho (EK) T2/3 1000

Havi két gyorsárverésünkre folyamatosan várjuk a beadásokat!



22779. ☒ Karácsony / Christmas, litho T3 **1000**

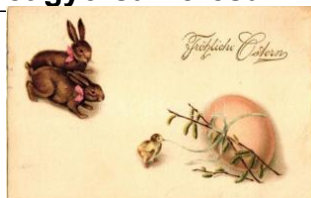

22780. ☒ Easter, rabbits, egg, chicken, Amag No. **1000**



22781. \* Greeting card with sailing ship, windmills, **1200**



22782. \* 'Bonne et Heureuse Année' / New Year, **1400**



22783. \*\* Endl Ferencz va lódi virágos dekorált üdvözlő **800**



22784. \*\* God Jul / Christmas, children, Ed. F. P. **3200**



22785. \*\* New Year, Pig p laying on Double bass, **4000**



22786. ☒ Mikulás / Christmas, Saint Nicholas, lith **3000**



22787. \*\* 'Kellemes Ünnepeket!' üttörő motívumlap **800**



22788. ☒ 'Szívélyes üdvözl et névnapjára' / Named **1000**



22789. ☒ 'Zum Neuen Jahr die besten Wünsche' / **1200**



22790. ☒ 'Wishing you a Happy Birthday' / Greetin **1800**

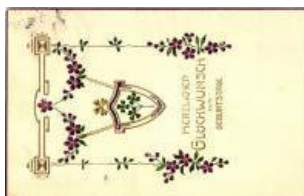

22791. ☒ 'Herzlichen Glückwunsch zum Geburtstag' **1400**



22792. ☒ 1899 Autumn forest, dove, flower, litho (E) **1400**



22793. ☒ New Year, pigs, c lover, horseshoe, Emb. **1000**



22794. ☒ Újév / New Year, pig clown, humour, lith **3000**



22795. ☒ Karácsonyi üdvözl et / Christmas, Saint N **1000**



22796. ☒ Fröhliche Weihnachten! Bund der Deutsch **800**



22797. \* Karácsony / Christmas, Saint Nicholas (fa) **1000**

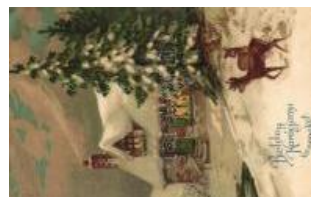

22798. ☒ 'Boldog Karácsonyi Ünnepeket' / Christmas **1200**



22799. \* Újévi üdvözlőlap / New Year greeting pos **1400**



22800. ☒ Christmas, angel with Christmas tree, Emb **1000**



22801. \* 1899 Behüt' dich Gott!, Vexor-Postkarte, **1000**



22802. \* ☒ 12 db RÉGI húsvéti üdvözlő motívum **3000**



22803. \* 'Boldog Újévet!' / New Year, lady, clover, b **800**



22804. \* 'Boldog Újévet!' / New Year greeting card, **2000**



22805. ☒ 1899 Angel, litho (EK) T2/3 **1200**



22806. ☒ Herzensfrage / romantic greetings card ( **1200**



22807. ☒ 'Hoch Leopoldine!' / Nameday greeting c **1200**



22808. \* Húsvéti üdvözlőlap / Easter greetings car **1200**



22809. \* 'Fröhliche Weihnachten' / Christmas, Emb **1000**



22810. ☒ 'Boldog új évet!' / New Year greeting car **2000**



22811. \*\*\* \* 8 db RÉGI va dász motívumlap, vegy 2000



22812. ☒ Sichere Beute, S tengel & Co. / prey, dog 1400



22813. \*\*\* 'As-tu l'intention de séduire le gibier?' / 1200



22814. ☒ Hunting art postcard H. K. & Co. M. Seri 1000



22815. ☒ Hunting dog with hunted rabbit (EB) T2/ 1000



22816. \* Hunters on horse s with hunting dogs T2 1000



22817. ☒ Hunters, art postcard, M. Munk Vienne N 1000



22818. \* Márton Lajos: A keresztút; 14 darabos ké 3000



22819. \* 'Legyen meg a Te akaratod', a Prohászka 800



22820. ☒ Theological virute : Love, S.B.W. 4187/88 1000



22821. \* St. Elisabet, F. A. Ackermann's Kunstver 1000



22822. ☒ Sanctus Joannes Bosco / Saint John Bosc 900



22823. ☒ 1938 Budapest, X XXIV. Nemzetközi Euch 2000



22824. \*\*\* 1938 XXXIV. N emzetközi Eucharisztik 1400



22825. ☒ Hejten Tamás Lajos, namuri püspök T2 1000

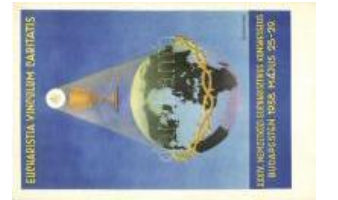

22826. \*\*\* 1938 Budapest XXXIV. Nemzetközi Eu 1000



22827. \*\*\* 1938 Budapest XXXIV. Nemzetközi Eu 1000



22828. \*\*\* 1938 Budapest XXXIV. Nemzetközi Eu 1000



22829. ☒ 1938 Budapest X XXIV. Nemzetközi Euch 1000



22830. \* Flowers in basket , A. & M. B. No. 365., li 1600



22831. ☒ Flowers, Martin R ommel & Co. No. 614. 1000



22832. ☒ Flowers, BNK No . 3512. T2 1200



22833. ☒ 1899 Flowers; F. P.S.I.G. No. 80., Emb. 1400



22834. ☒ Flowers, castle, I itho (EK) T2/3 1400



22835. \*\*\* Havasi gyopár / Edelweiss / Floarea re 1000



22836. ☒ Valódi virágos üd vözlőlap / greeting card 1800



22837. ☒ 1899 Flowers, No . 5856., litho (b) T4 1200



22838. ☒ Flowers, s: A. Ha ller T2 1000



22839. \*\*\* \* 4 db vasút t émájú motívumlap, von 1000



22840. \*\*\* Scene at the co mpletion of the UPRR Mu800



22841. \*\*\* Heil und Sieg! / German flag, hand-pai 1200



22842. \*\*\* Das kleine Wap pen der österreichische 1800

Kérjük telefonos és írásbeli ajánlatait időben adja le!



22843. ☒ Central Powers flags, greeting card (R 2000



22844. ☒ Berlin, the different coat of arms between 1400



22845. \*\* Georg Friedrich Händel (worn edges) T 1000



22846. \*\* Zöld erdőben... ; József Ferenc verse és zene 800



22847. \* I. Original Trudinger Bauern Kapelle, Otto 1000



22848. \* Compagnia Colombo, Russian folk music 1000

**DARABANTH Bélyegkereskedelmi és Aukciósház Kft.**

1061 Budapest, Andrásy út. 16.

**Megbízás a 270. Gyorsárverésre**

Név:.....Ügyfélszám:.....

Teljes cím.....

Telefon /fax /email:.....

Átvétel módja:                      személyesen                      postai úton

Megbízom a Darabanth Kft-t, hogy az alábbiakban felsorolt tételeket a megadott maximális licitár erejéig részemre vásárolja meg. Az árverési szabályokat ismerem és elfogadom. A megvásárolt tételek ellenértékét a számla kézhezvételekor kifizetem.

Dátum:.....Aláírás:.....

Tételszám	Ajánlat	Tételszám	Ajánlat	Tételszám	Ajánlat

**Kérjük csak licitlépcsőre eső ajánlatot tegyenek!**

Újdonság, katalógus rendelés .....

.....

.....

A 269. Gyorsárverés árverés eredménylistája

20000	3400	20067	1000	20284	1600	20462	1800	20656	1000	20841	1600	20999	1200
20001	2800	20068	5500	20285	8500	20464	1600	20663	3200	20845	1000	21002	4000
20002	10000	20069	3000	20287	5500	20474	1200	20664	3000	20847	2600	21003	5500
20003	2000	20072	5500	20288	2800	20479	1000	20666	2800	20849	6500	21006	3800
20005	1400	20078	2000	20289	4000	20484	5500	20671	1800	20855	11000	21015	1000
20006	1600	20081	1400	20292	3200	20485	22000	20672	1400	20856	17000	21016	1000
20007	2000	20082	1400	20294	800	20487	3800	20677	2000	20861	3800	21028	1200
20008	900	20083	1400	20295	1200	20488	2000	20678	2400	20865	1800	21029	2600
20009	4000	20084	1600	20296	1000	20489	2000	20679	2600	20866	2000	21030	2600
20010	1800	20098	1200	20299	13000	20497	2000	20680	1000	20867	4000	21032	8000
20011	2400	20121	1200	20300	1000	20503	6000	20681	1000	20868	2800	21034	1400
20012	1600	20123	1200	20301	1400	20505	2000	20688	8500	20876	12000	21036	4400
20013	1000	20129	1600	20306	2200	20506	1000	20689	17000	20877	3800	21040	3000
20014	1000	20131	1400	20312	3200	20512	1200	20690	5500	20879	4000	21042	2200
20015	2000	20133	800	20313	2000	20514	800	20691	9000	20882	2000	21049	1200
20016	1200	20143	2400	20316	1000	20516	2400	20692	5000	20883	2000	21050	1600
20017	1400	20149	5500	20318	1200	20525	1200	20697	11000	20884	9000	21051	1000
20018	1400	20150	1000	20321	900	20527	5000	20701	4600	20887	5500	21052	1000
20019	2800	20155	4000	20324	1800	20531	6000	20702	3600	20889	2000	21058	1600
20020	1600	20156	3800	20326	3000	20532	4000	20704	2400	20890	6000	21062	6500
20021	1600	20157	1000	20328	2600	20533	4000	20705	1400	20891	1000	21065	3200
20022	2000	20158	1000	20329	11000	20534	900	20707	1200	20892	1000	21072	2400
20023	2600	20160	3000	20332	6500	20540	1000	20714	4000	20898	4000	21079	2800
20024	1600	20166	1800	20338	4400	20541	1000	20725	3000	20899	1200	21081	1400
20025	1400	20169	1200	20346	2000	20542	1600	20727	1200	20904	3200	21082	1000
20026	1200	20182	1000	20349	1000	20543	1000	20748	1000	20905	2800	21085	2000
20027	1800	20191	7000	20353	1200	20544	1000	20754	2000	20910	5000	21086	2400
20028	1600	20200	3600	20356	1400	20572	2400	20755	2200	20915	4000	21094	8500
20029	1600	20202	4000	20360	2000	20578	2800	20756	2800	20919	2000	21095	2800
20030	1400	20206	4400	20366	4000	20580	2200	20760	1000	20922	1200	21098	8000
20031	2400	20212	1400	20374	1600	20581	800	20762	8000	20924	1600	21100	3600
20033	22000	20214	1200	20376	1400	20590	1400	20763	9000	20926	6500	21107	7000
20034	16000	20216	1600	20379	1200	20592	2000	20765	5500	20927	1400	21108	1400
20035	8000	20218	800	20383	2000	20594	4400	20767	4000	20928	6000	21111	4000
20036	4600	20220	1000	20384	2000	20595	2400	20768	3000	20929	900	21115	5500
20037	2000	20223	1000	20385	1800	20597	3000	20772	5500	20930	900	21120	1400
20038	2800	20227	3200	20386	1400	20598	800	20776	1400	20935	1000	21121	4600
20040	2800	20246	2800	20389	1000	20599	3600	20779	1800	20937	3800	21123	2800
20041	3000	20249	1000	20398	2800	20600	5000	20782	5500	20938	4400	21126	3600
20042	1600	20250	1000	20403	1200	20604	2000	20788	1400	20939	2800	21127	2800
20043	1200	20252	1000	20406	1000	20607	1600	20789	1600	20940	1000	21135	3600
20044	2000	20254	5500	20412	1000	20610	8000	20792	2200	20941	2600	21137	6500
20045	1600	20255	2000	20413	3400	20611	1200	20794	800	20953	1400	21144	1200
20046	2200	20261	3200	20414	1200	20615	800	20796	1200	20957	3200	21145	1600
20047	900	20264	1000	20417	4400	20620	4600	20797	1000	20958	1000	21146	1200
20050	1000	20265	1000	20420	5000	20624	800	20799	3400	20959	4200	21147	3200
20051	1400	20266	800	20422	2200	20628	1000	20812	6500	20968	3000	21149	1800
20052	1400	20267	6500	20423	800	20641	6000	20816	11000	20969	1400	21150	5000
20053	1000	20268	4000	20424	3400	20642	8000	20834	1000	20975	2400	21151	2000
20054	1800	20269	1200	20426	900	20646	2000	20836	1200	20980	2400	21155	9000
20055	1000	20273	2800	20429	3000	20647	3800	20837	1000	20981	5500	21156	1000
20056	1000	20278	4400	20432	1800	20649	2600	20838	2200	20989	800	21162	2000
20063	1400	20280	2600	20441	2000	20652	4000	20839	1400	20990	1200	21163	3600
20065	11000	20282	6000	20444	4400	20653	1200	20840	1200	20998	4200	21166	1400

21172	3800	21298	1400	21434	2200	22128	1400	22530	1200	22918	4000
21173	2800	21299	10000	21436	1200	22134	2200	22535	1000	22922	1800
21175	3000	21300	4000	21437	2000	22135	1800	22548	4200	22931	2000
21176	6500	21301	3800	21438	800	22159	4800	22570	2200	22937	2600
21177	2600	21302	3600	21439	2200	22174	1400	22571	1000	22938	1400
21178	2000	21305	6500	21442	6500	22175	1400	22583	1600	22940	1000
21179	1400	21307	1000	21444	3800	22176	1800	22591	1000	22945	5500
21180	1800	21309	4000	21452	3000	22192	2800	22594	1400	22963	1000
21181	1800	21310	2200	21457	2000	22197	2000	22608	1000	22977	1400
21182	2000	21313	5500	21468	1800	22236	1400	22610	1000	22981	1200
21183	4400	21316	1600	21470	1200	22237	800	22625	3400	22984	2200
21184	2800	21318	4800	21472	1000	22238	1200	22643	1200	22986	1200
21188	2200	21319	1000	21474	2000	22248	1400	22652	9000	22989	2800
21190	1000	21331	5000	21477	800	22262	1400	22653	11000	22993	2000
21199	1200	21332	2200	21480	1800	22264	2000	22655	14000	22995	1000
21204	1200	21333	1000	21481	2000	22290	1000	22658	10000	23005	3000
21210	1600	21336	1200	21489	1000	22298	1600	22660	15000	23016	2000
21215	2000	21342	8000	21490	2000	22313	1200	22664	7000	23024	1400
21216	3800	21345	8000	21491	2000	22323	6500	22667	15000	23030	1400
21217	5500	21347	11000	21493	4600	22324	3800	22674	2200	23036	1000
21221	8000	21348	7000	21497	8500	22325	4000	22685	1400	23051	1200
21225	900	21349	1400	21498	1800	22327	3800	22692	1200	23052	1400
21227	1200	21350	2200	21503	11000	22329	3200	22702	3400	23063	1000
21228	1400	21351	1800	21504	4800	22330	3200	22710	1600	23092	1000
21232	4000	21355	1000	21507	11000	22331	3200	22713	3600	23101	1200
21239	1200	21361	4800	21524	1200	22333	3800	22718	1400	23108	1400
21240	6000	21362	2200	21539	1000	22334	3600	22721	1200	23113	1000
21241	6500	21363	4600	21544	3200	22335	3600	22738	1200	23120	1000
21244	7000	21366	800	21546	2000	22336	3600	22744	1200	23133	1400
21246	900	21367	2200	21591	1000	22337	1600	22745	1000		
21247	4800	21368	8500	21596	1200	22340	5500	22748	1000		
21249	3200	21371	5500	21628	1600	22341	3400	22752	1000		
21251	4600	21374	4600	21676	1600	22351	1200	22758	1000		
21254	2000	21376	6000	21738	2200	22363	4200	22762	1200		
21255	4200	21377	900	21824	2200	22405	3000	22774	2200		
21257	7000	21380	4000	21884	5500	22436	1800	22777	1800		
21264	1200	21382	4600	21903	1600	22437	3000	22784	1200		
21265	3000	21385	14000	21927	1800	22438	1200	22785	1600		
21266	2600	21386	4600	21946	2400	22440	1200	22786	1600		
21267	4400	21389	3400	21957	1400	22456	1000	22788	1400		
21270	4000	21390	1000	21977	3000	22460	4800	22793	1000		
21271	2000	21395	3600	22014	3000	22462	7000	22814	4800		
21272	7000	21396	3200	22022	2200	22463	1000	22827	1000		
21273	4400	21398	1600	22027	3000	22465	2800	22831	4200		
21274	2600	21399	1800	22061	1000	22483	2800	22843	1000		
21275	4800	21402	2000	22078	6000	22484	1400	22847	2000		
21281	1800	21407	1400	22079	2800	22491	1000	22848	2000		
21285	18000	21409	8000	22080	5000	22501	1400	22853	2000		
21287	4600	21414	1000	22108	1400	22503	1400	22855	1000		
21293	4400	21417	11000	22109	1200	22516	1800	22859	800		
21294	800	21418	8500	22112	1600	22520	1000	22876	1200		
21295	5500	21423	1400	22113	5000	22523	5500	22897	1000		
21296	3200	21424	7000	22118	1600	22527	1400	22916	1600		
21297	3000	21427	2400	22119	1400	22528	1000	22917	1400		