

274. Gyorsárverés képeslapok



Az árverés anyaga megtekinthető weboldalunkon és irodánkban (VI. Andrásy út 16. III. emelet. Nyitva tartás: H-Sz: 10-17, Cs: 10-19 óráig, P: Zárva) 2016 május 17-19-ig. AJÁNLATTÉTELI HATÁRIDŐ: 2016. május 19. 19 óra. Ajánlatokat elfogadunk írásban, személyesen, vagy postai úton, telefonon a 317-4757, 266-4154 számokon, faxon a 318-4035 számon, e-mailben az info@darabanth.com, illetve honlapunkon (darabanth.com), ahol online ajánlatot tehet. ÍRÁSBELI (fax, email) ÉS TELEFONOS AJÁNLATOKAT 18:30-IG VÁRUNK. A megvásárolt tételek átvehetők 2016. május 23-án 10 órától. Utólagos eladás: május 26-ig. (Nyitvatartási időn kívül honlapunkon vásárolhat a megmaradt tételekből.) Anyagbeadási határidő a 275. gyorsárverésre: május 17. Az árverés FILATÉLIA, NUMIZMATIKA, KÉPESLAP és az EGYÉB GYŰJTÉSI TERÜLETEK tételei külön katalógusokban szerepelnek!

A vásárlói jutalék 20%
Részletes árverési szabályzat weboldalunkon és irodánkban megtekinthető.
darabanth.com

Tisztelt Ügyfelünk!

Megtekintés: május 17-19-ig!
Irodánk május 16-án egész nap zárva tart!
Tételek átvétele május 23-án 10 órától!
273. aukció elszámolás május 24-től! Amennyiben átutalással kéri az elszámolását, kérjük jelezze e-mailben, vagy telefonon.
Kérjük az elszámoláshoz a tétel átvételi listát szíveskedjenek elhozni!

Kezelési költség 160 ft / tétel / árverés
A vásárlói jutalék 20%



Jelmagyarázat:

** Használatlan * Megíratlan lap bélyegzéssel, vagy megírt lap bélyeg nélkül
☒ Postázott képeslap (small tear): Kis szakadás(Rb): Hátoldalt sérült (EM): Sarokhiány
(EK): Apró saroktörés (EB): Saroktörés (fl): Foltos (fa): Törött (b): Sérült Emb: Dombor
T1: Kifogástalan T2: Jó T3: Kis hibával T4: Hibás lap Ga: Díjjegyes
So. Stpl Alkalmi bélyegzéssel win Riß: Kis szakadás (Rb): Hátoldal sérült (EM) Sarokhiány
(EK) Apró saroktörés (EB): Saroktörés (fl): Foltos(fa): Törött s: Szigó

Tartalomjegyzék:

Képeslap szakirodalom 20000-20001	Auto 22020-22021
Képeslap kellékek 20002-20008	Bélyeg 22022
Képeslap Tételek 20009-20048	Cirkusz 22023-22025
Modern Képeslap Tételek 20049-20092	Cserkész 22026
Történelmi Magyarország 20093-21463	Egyenruhások, foglalkozások 22027-22028
Magyarország 20093-20873	Erotika 22029-22044
Erdély 20874-21081	Folklór 22045-22105
Felvidék 21082-21314	Gyerek 22106-22115
Kárpátalja 21315-21347	Hadihajó 22116-22131
Horvátország-Délvidék 21348-21397	Hajó 22132-22141
Vajdaság 21398-21449	Híres Ember 22142-22147
Burgenland 21450-21460	Hölgyek 22148-22165
Muraköz 21461-21463	Humor 22166-22175
Külföldi Képeslapok 21464-22014	Irredenta 22176-22191
Albánia 21464	Judaika 22192-22210
Algéria 21465-21466	Katonai 22211-22263
Amerikai Egyesült Államok 21467-21482	Kutya 22264-22267
Argentína 21483-21489	Ló 22268-22269
Ausztria 21490-21576	Macska 22270-22272
Belgium 21577-21583	Művészlapok 22273-22363
Bosznia-Hercegovina 21584-21589	Propaganda, politika 22364-22416
Bulgária 21590-21596	Reklám 22417-22430
Cseh Köztársaság 21597-21635	Repülő 22431-22432
Dánia 21636	Sör, alkohol, cigaretta 22433-22434
Egyiptom 21637-21641	Sport 22435
Észtország 21642-21644	Studentika 22436-22437
Finnország 21645-21646	Színész 22438-22464
Franciaország 21647-21692	Térkép 22465-22466
Gabon 21693-21696	Uralkodó, Politikus 22467-22548
Gibraltár 21697-21703	Üdvözlőlapok, Ünnepek 22549-22595
Görögország 21704-21721	Vadász 22596-22605
Grúzia 21722-21724	Vallás 22606-22621
Hollandia 21725-21729	Virág 22622-22630
India 21730-21740	Vonat 22631-22635
Indonézia 21741-21745	Zászló, Címer 22636-22641
Japán 21746-21749	Zene, Zenész 22642-22650
Jemeni Köztársaság 21750-21764	
Kanada 21765	
Kína 21766-21770	
Lengyelország 21771-21781	
Macedónia 21782-21783	
Madagaszkár 21784	
Málta 21785	
Marokkó 21786	
Montenegro 21787-21789	
Nagy-Britannia 21790-21802	
Németország 21803-21871	
Olaszország 21872-21943	
Oroszország 21944-21945	
Románia 21946-21950	
San Marino 21951-21955	
Spanyolország 21956-21960	
Svájc 21961-21977	
Svédország 21978-21979	
Szerbia 21980-21983	
Szlovénia 21984-21990	
Törökország 21991-21997	
Tunézia 21998-22007	
Ukrajna 22008-22012	
Venezuela 22013	
Vietnam 22014	
Motívumok 22015-22650	
Állat 22015-22019	

Képeslap szakirodalom

20000.  2004 Szép Erdélyünk történelmi képeslapokon 1905-1940, A sorozat első albuma sok bevonulási képeslappal; Göncz József - Bognár Béla, Edutech Kiadó / Transylvanian historical postcards between 1905 and 1940, many interesting postcards in the book5 000
20001.  2009 Kuwait in postcard by Ali Gholoum Ali Rais, régi és modern kuvaiti képeslapokat tartalmazó katalógus, 906 p. / Kuwaitian pre-1945 and modern postcard catalogue1 600

Képeslap kellékek

20002. Leuchtturm képeslap album 50 db kettes osztású 2 oldalas lappal, 100/200 férőhely, zöld borítóval / postcard album for 200 cards, good condition5 000
20003. Nagy alakú dombornyomott Art Nouve fedelű képeslap album 60 lappal, összesen 300 férőhellyel, kis szakadásokkal / Big sized embossed Art Nouveau covered postcard album with 60 pages, for 300 postcards, small tears2 400
20004. Nagy méretű képeslapalbum 58 lappal, külseje szakadt, összesen 348 férőhellyel / Big sized postcard album with 58 pages, some tears on the cover, for 348 postcards (22 cm x 39,5 cm).....2 000
20005. Nagy alakú képeslapalbum 123 oldallal összesen 984 férőhellyel, sérülésekkel / Big sized postcards album with 123 pages for 984 cards, with some damages (41 cm x 27 cm).....1 600
20006. Nagy alakú képeslapalbum 38 oldallal összesen 304 férőhellyel / Big sized postcard album with 38 pages for 304 cards (22 cm x 36 cm).....1 400
20007. Közepes képeslapalbum 49 lappal, szakadásokkal, összesen 294 férőhellyel / Medium sized postcard album with 49 pages, small tears, for 294 postcards (23 cm x 27,5 cm)1 000
20008. Nagy alakú képeslapalbum 20 lappal összesen 160 férőhellyel / Big sized postcard album with 20 pages for 160 cards (22 cm x 33 cm).....1 000

Képeslap Tételek

20009. ** * 101 db RÉGI magyar és külföldi városképes lapok, vegyes minőség / 101 old Hungarian and European town-view postcards, mixed quality1 000
20010. ** * 9 db VEGYES magyar városképes lap kézzel készült albumban; / 9 mixed Hungarian town-view postcards in hand-made album;1 000
20011. **  8 db RÉGI magyar és izraeli városképes lap, vegyes minőség / 8 old Hungarian and Israeli town-view postcards, mixed quality1 000
20012. **  3 db magyar képeslap, két régi fürdőzők fotólap Hévízről és Hajdúszoboszlóról, egy modern Hévíz / 3 Hungarian postcard, 2 old and one modern postcards.....800
20013. ** * 21 db RÉGI történelmi magyar városképes lap, sok Budapest, vegyes minőség / 21 old historical Hungarian town-view postcards, mixed quality1 000
20014. ** * 20 db RÉGI történelmi magyar városképes lap, vegyes minőség / 20 old historical Hungarian town-view postcards, mixed quality1 400
20015. ** * 20 db RÉGI történelmi magyar városképes lap, sok Budapest és Pécs, vegyes minőség / 20 old historical Hungarian town-view postcards, mixed quality.....1 000
20016. ** * 18 db RÉGI történelmi magyar városképes lap, vegyes minőség / 18 old historical Hungarian town-view postcards, mixed quality1 000
20017. ** * 15 db RÉGI történelmi magyar városképes lap, sok Budapest, vegyes minőség / 15 old historical Hungarian town-view postcards, mixed quality1 000
20018. ** * 13 db RÉGI történelmi magyar városképes lap, vegyes minőség / 13 old historical Hungarian town-view postcards, mixed quality1 000
20019. ** * 12 db RÉGI történelmi magyar városképes lap, vegyes minőség / 12 old historical Hungarian town-view postcards, mixed quality1 000
20020. ** * 11 db RÉGI történelmi magyar városképes lap, vegyes minőség / 11 old historical Hungarian town-view postcards; mixed quality1 000
20021. ** * 9 db RÉGI történelmi magyar városképes lap, vegyes minőség / 9 old historical Hungarian town-view postcards, mixed quality1 000
20022. ** * 9 db RÉGI felvidéki városképes lap, vegyes minőség; Tátra (?) / 9 old Upper Hungarian town-view postcards, mixed quality800
20023. ** * 8 db RÉGI történelmi magyar városképes lap, vegyes minőség / 8 old historical Hungarian town view postcards, mixed quality1 000
20024. ** * 7 db RÉGI történelmi magyar városképes lap, vegyes minőség / 7 old historical Hungarian town-view postcards; mixed quality1 000
20025. ** * 4 db RÉGI felvidéki városképes lap, vegyes minőség; Késmárk, Lőcse, Pozsony / 4 old Upper Hungarian town-view postcards, mixed quality1 000

Lindner és Kobra termékek teljes választékban megrendelhetők irodánkban vagy weboldalunkon

20026. ☒	2 db RÉGI Tátra lap, egy felvidéki és egy lengyel / 2 old Tatra postcards on from Slovakia and one from Poland	1 000
20027. ** *	134 db RÉGI osztrák városképes lap, fotólapokkal / 134 pre-1945 Austrian town-view postcards, with some photos	5 000
20028. ** *	Nagy Britannia 108 db régi városképes lap, vegyes minőség	5 000
20029. ** *	73 db RÉGI osztrák városképes lap, térképlapokkal, vegyes minőségben / 73 pre-1945 Austrian town-view postcards, with map postcards, mixed quality	3 000
20030. ** *	64 db RÉGI osztrák városképes lap albumban, vegyes minőség, sok Bécs és Salzburg / 64 old Austrian town-view postcards in album, mixed quality, many Vienna and Salzburg.....	2 000
20031. ** *	28 db RÉGI osztrák városképes lap / 28 pre-1945 Austrian town-view postcards	1 800
20032. **	18 db RÉGI német, osztrák és svájc városképes lap, vegyes minőség / 18 old German, Austrian and Swiss town-view postcards, mixed quality.....	1 200
20033. ** *	16 db RÉGI városképes lap; Németország, Svájc, Lengyelország, főként templomok / 16 pre-1945 town-view postcards; Germany, Switzerland, Poland, mostly churches	1 400
20034. ** *	12 db RÉGI külföldi városképes lap, vegyes minőség / 12 old European town-view postcards, mixed quality	1 000
20035. ** *	12 db RÉGI külföldi városképes lap, több olasz, vegyes minőség / 12 old European town-view postcards, more Italian, mixed quality	1 000
20036. ** *	10 db RÉGI külföldi városképes lap, vegyes minőség / 10 old European town-view postcards, mixed quality	1 000
20037. ☒	4 db RÉGI külföldi városképes lap / 4 old European town-view postcards; San Vigilio, Merano, Gletsch.....	800
20038. **	14 db használatlan RÉGI vallásos művészlap, vegyes minőség / 14 unused old religious art postcards, mixed quality	3 000
20039. ** *	13 db RÉGI művészlap pár törpés üdvözlőlappal, vegyes minőség / 13 old art postcards with some dwarf greetings, mixed quality	1 000
20040. ** *	10 db Régi, főként szignós művészlap / 10 pre-1945 mostly artist signed art postcard	1 000
20041. ** *	9 db RÉGI és 4 db MODERN motívumos képeslap; romantikus párok, köztük litho / 9 pre-1945 and 4 modern motive postcards; romantic couples, included litho	1 200
20042. **	8 db RÉGI használatlan motívumlap, morva-cseh folklór, M. Gardavska szignóval / 8 old unused motive cards, Moravian and Czech folklore, signed by M. Gardavska	1 400
20043. **	7 db RÉGI használatlan humoros autós grafikai lap, vegyes minőség, G. Conrad szignóval / Les Incidents de la Route - 7 old unused humorous automobile graphic art postcards, signed by G. Conrad	1 000
20044. **	7 db megíratlan romantikus képeslap a 40-es évekből / 7 unused romantic postcards from the 1940s	2 000
20045. ** *	6 db RÉGI motívumos képeslap, vegyes minőségben; hölgyek, erotika, köztük nem képeslap hátoldalúak / 6 pre-1945 motive postcards, mixed quality; ladies, erotic, nude postcards, included non Pc.....	1 400
20046. ** *	5 db RÉGI romantikus olasz katonai grafikai lap a II. világháború idejéből, Collino szignóval / 5 old Italian romantic military graphic art postcards from WWII, A. Collino signed.....	2 200
20047. **	5 db RÉGI használatlan, magyar sör reklámlap; Dreher, Haggemacher / 5 unused Hungarian beer advertisement postcards.....	1 400
20048. *☒	3 db RÉGI fotólap hölgyekről és urakról / 3 old photo postcards about ladies and gentlemen...800	

Modern Képeslap Tételek

20049. ** *	Kb. 100 db VEGYES magyar és külföldi városképes lap, vegyes minőség / Approx. 100 mixed Hungarian and European town-view postcards, mixed quality	1 200
20050. ** *	95 db MODERN fekete-fehér magyar és külföldi városképes lap, vegyes minőségben / 95 modern black and white Hungarian and European town-view postcards, mixed quality	1 000
20051. ** *	68 db MODERN főleg fekete-fehér magyar városképes lap / 68 modern mostly black and white Hungarian town view postcards	1 000
20052. *☒	11 db főleg MODERN magyar városképes lap, vegyes minőség / 11 mostly modern Hungarian town-view postcards, mixed quality	800
20053. **	10 db MODERN használatlan reprint magyar városképes lap; Balassagyarmat / 10 modern unused reprint town-view postcards, Balassagyarmat	1 400
20054. ** *	9 db VEGYES magyar városképes lap kézzel készült albumban; Balaton és vidéke / 9 mixed Hungarian town-view postcards in hand-made album; Balaton and its surroundings	1 000
20055. ** ☒	5 db MODERN magyar városképes lap villamosokkal; Debrecen, Nyíregyháza, Szeged, Szombathely / 5 modern Hungarian town-view postcards with trams	1 000

20056.	*☒	86 db MODERN fekete-fehér külföldi városképes lap / 86 modern black and white European town-view postcards	1 600
20057.	**	82 db MODERN használatlan külföldi városképes lap / 82 modern unused European town-view postcards	1 800
20058.	*☒	69 db MODERN osztrák városképes lap / 69 modern Austrian town-view postcards	1 200
20059.	☒	57 db MODERN lengyel, csehszlovák és NDK városképes lap a 60-as évektől / 57 modern Polish, Czechoslovakian and GDR town-view postcards from the 60's.....	1 200
20060.	☒	56 db MODERN svájci városképes lap a 60-as évektől / 56 modern Swiss town-view postcards from the 60's.....	1 200
20061.	** *	50 db MODERN jugoszláv városképes lap / 50 modern Yugoslavian town-view postcards	1 200
20062.	** *	48 db MODERN jugoszláv városképes lap több hajóval / 48 modern Yugoslavian town-view postcards with some ships.....	1 200
20063.	☒	47 db MODERN jugoszláv városképes lap a 60-as évektől / 47 modern Yugoslavian town-view postcards from the 60's.....	1 200
20064.	☒	47 db MODERN Nyugat-Németországi (NSZK) városképes lap / 47 modern West German town-view postcards, FRG.....	1 000
20065.	*☒	44 db MODERN svájci városképes lap / 44 modern Swiss town-view postcards.....	1 000
20066.	*☒	43 db MODERN román, bolgár, és jugoszláv városképes lap, közte több díjegyves / 43 modern Romanian, Bulgarian, Yugoslavian town-view postcards	1 200
20067.	*☒	48 db MODERN jugoszláv városképes lap / 48 modern Yugoslavian town-view postcards	1 000
20068.	*☒	40 db MODERN francia és spanyol városképes lap / 40 modern French and Spanish town-view postcards	1 200
20069.	*☒	40 db MODERN olasz városképes lap / 40 modern Italian town-view postcards	1 200
20070.	*☒	39 db MODERN tengerentúli, amerikai és kanadai városképes lap légipostával / 39 modern overseas, American, Canadian town-view postcards with airmails	1 200
20071.	*☒	39 MODERN osztrák, olasz, francia és angol városképes lap / 39 modern Austrian, Italian, French and British town-view postcards	1 000
20072.	*☒	37 db MODERN skandináv, dán és holland városképes lap / 37 modern Swedish, Danish and Dutch town-view postcards.....	1 000
20073.	*☒	36 db MODERN skandináv, dán és holland városképes lap a 60-as évekből / 36 modern Swedish, Danish and Dutch town-view postcards from the 60's	1 200
20074.	*☒	34 db MODERN Nyugat-Németországi (NSZK) városképes lap / 34 modern West German town-view postcards, FRG.....	1 000
20075.	*☒	33 db MODERN spanyol és portugál városképes lap / 33 modern Spanish and Portuguese town-view postcards	1 000
20076.	*☒	31 db MODERN tengerentúli, görög, török városképes lap, sok Hong Kong-i / 31 modern overseas, Greek and Turkish town-view postcards, many Hong Kong	1 000
20077.	** *	25 db VEGYES osztrák városképes lap, vegyes minőség / 25 mixed Austrian town-view postcards, mixed quality	1 200
20078.	*☒	19 db MODERN külföldi városképes lap, Magyarországra küldött portós lapok / 19 modern European town-view postcards, sent to Hungary	1 600
20079.	☒	18 db MODERN szovjet városképes lap közte az 50-es évektől, 9 db díjegyves / 18 modern Soviet town-view postcards from the 50's.....	1 400
20080.	** *	14 db MODERN városképes lap; Magas Tátra, térképlappal / 14 modern town-view postcards; Tatra with map postcard.....	1 400
20081.	** *	7 db MODERN és RÉGI orosz városképes lap, vegyes minőségben / 7 modern and pre-1945 Russian town-view postcards, mixed quality	1 200
20082.	**	Z cyklu 'Oswiecim' / Auschwitz concentraion camp; series of 5 unused Polish art postcards, Judaica, pinx. Mieczyslaw Koscielniak	2 000
20083.	*☒	50 db MODERN művészlap / 50 modern art postcards.....	1 600
20084.	**	41 db MODERN használatlan reprint motívumos képeslap; gyerek, üdvözlő, ünnepek, az 1900-as évek elejéről / 41 modern unused reprint motive postcards; children, greeting, from early 1900's.....	1 000
20085.	** *	26 db MODERN motívumos képeslap; hajó, vonat, leporello lappal / 26 modern motive cards; ship, train, with leporello	800
20086.	**	20 db MODERN reprint erotikus képeslap, használatlan kiváló minőségű / 20 modern reprint erotic postcards, unused excellent quality	4 000
20087.	*	16 db MODERN kihajtható, dombornyomott üdvözlőlap / 16 MODERN folding greeting cards, Emb.....	1 000

Az árverési tételek színes képekkel a darabanth.com oldalon!

20088. ** * 'Jelentem, kiskatona lettem' 12 db használatlan humoros képeslap sorozat a katonaelet viszontagságairól, saját papírtokban, kiadja a Képzőművészeti Alap és Zrínyi Kiadó / 12 unused humorous postcard series, 1980's Hungarian soldiers life, s: Pusztai Pál.....1 000
20089. ** * 12 db MODERN motívumlap; repülő / 12 modern motive cards; aeroplanes800
20090. ** * 11 db MODERN használatlan motívum képeslap, amerikai űrhajózás / 11 modern unused motive postcards, U. S. space program.....1 000
20091. ** * 11 db MODERN rajzfilm figurás képeslap / 11 modern cartoon postcards800
20092. ** ☒ 8 db MODERN képeslap, zenészek / 8 modern postcards, musicians800



20093. ** Ismeretlen magyar város, Duna utca 14 2000



20094. * 1927 Abaliget, Cigánytanya felől, photo T 1800



20095. ☒ Abaszéplak, Gróf Zichy kastély (EK) T2/3 6000



20096. ☒ Abony, Városi részlet zsinagógával, kiadój 7000



20097. ☒ Abony, Kossuth tér, Huszár laktanya, Gu 5500



20098. ☒ Abony, Csendőrlaktanya, Kaszinó, Ven 5500



20099. * Abony, Templom, Postahivatal, Huszár la 5500



20100. ☒ Abony, Báró Harkányi kastély T2 1200



20101. ** Abony, Szelei út, kiadja Müller Mór (EK) 4800



20102. ☒ Abony, Abonyi Lajos szobra (EK) T2/3 3800



20103. ☒ Abony, Városháza, Anyakönyvhivatal, R 4800



20104. ☒ Abony, Városháza, Hősök szobra, Ajtay 3600



20105. ** Abony, Római katolikus elemi iskola T2 4000



20106. ☒ Abony, Kossuth tér, Lovassági laktanya 3400



20107. ☒ Adony, Városháza, utca részlet (EK) T2/ 2800



20108. ☒ Adony-Pusztasza bolcs, Vasúti pályaudv 11000



20109. * Adony-Pusztasza bolcs, vasútállomás (EK) 5000



20110. ☒ Adony-Pusztasza bolcs, Vasúti vendéglő, 5500



20111. ☒ Agárd, Országzászló, park T2/3 2200



20112. ** Agárd, Gárdonyi Géza szülőháza, kiadój 1600



20113. ** Agárd, Protestáns templom, rézkarc, ki 1600



20114. ☒ Aggtelek, Jósvafő, cseppkőbarlang, 'Tilalor' 800



20115. ☒ Albertirsa, Irsay József-féle kastély, kiad 5500



20116. ☒ Albertirsa, Templom utca, Revuczy Kál 2000



20117. ☒ Alcsút, Főhercegi kastély (EK) T2/3 3000



20118. ☒ Alsódabas, vasútállomás, kiadja Langfel 9000



20119. ☒ Alsógöd, Banántábor cserkész tábor T2 3200



20120. ☒ Alsógöd, strand T2 2400



20121. ☒ Alsóörs, László V. villa a Balaton partján T2 1800



20122. ** Andocs, látkép a Kálváriáról T2/3 1800



20123. ** 1913 Apátfalva (?) Épülő Maros híd, F 12000



20124. ☒ Apátistvánfalva, Apátistvánfalva; Római ka 1400

Lindner és Kobra termékek teljes választékban megrendelhetők irodánkban vagy



20125. ✱ Apostag, Látkép, kiadja Paulik Sándor (2600



20126. ☒ Apostag, Kossuth Lajos utca, Duna, Ben 2000



20127. ✱ Apostag, Református és evangélikus tem 1600



20128. ✱ Atkár, Illés és Boros lak (Rb) T4 2800



20129. ✱ Badacsony, Posta, halászsárda, Siesta P2000



20130. ☒ Badacsony, Halászsárda, kerthelyiség 1200



20131. ☒ Badacsonytomaj, Vasútállomás, Hősök s 1000



20132. ✱✱ Baj, iskola, gyerekek csoportképe, kiad 1000



20133. ☒ Baja, Városháza, Eötvös utca, belvárosi 2200



20134. ✱ Baja, Sugovica részlet (fa) T4 2000



20135. ☒ Bajna, Kastély, udvar, Hangya kiadása (1000



20136. ☒ Bajót, Római katolikus templom, Uzlet, Ó 5000



20137. ✱ Bakóca, Katolikus templom, Majláth kasté 2200



20138. ☒ Balassagyarmat, Izraelita templom, zsi 22000



20139. ✱ 1899 Balassagyarmat, Kórház, fogház, m4600



20140. ✱ 1899 Balassagyarmat, Fő utca, Himmler 2000



20141. ☒ Balassagyarmat, Magyar királyi pénzüg 1000



20142. ✱ Balassagyarmat, Casinó szálló, Vármegy 1400



20143. ✱✱ Balassagyarmat, Magyar királyi pénzüg 1600



20144. ✱✱ Balassagyarmat, Rákóczi fejedelem út 1200



20145. ✱✱ Balassagyarmat, Állami polgári leányis 1400



20146. ☒ Balassagyarmat, Csendő és rendőrlakt 1800



20147. ✱✱ Balassagyarmat, Vármegyeháza, kiadj 1200



20148. ✱✱✱ Balatoni közlekedés, 3 db képeslap 1000



20149. ☒ Balaton, Halásztanya, "A Balaton halásza 7000



20150. ☒ Balaton, Vitorlások (EB) T3 800



20151. ☒ Balaton, Háborgó Balaton, Baross gőzha 1000



20152. ☒ Balaton, vihar, Baross gőzös T2/3 1000



20153. ✱ Balaton, vízi sport (EK) T2/3 1000



20154. ☒ Balatonon, Vihar (EK) T2/3 1000



20155. ☒ Balatonakarattya, Vasútállomás, vonat, 1000



20156. ✱ Balatonalmádi, fűrdő, vitorlás, hidroplán 1000



20157. * Balatonberény A rmuth-telep (Rb) T3 1400



20158. ☒ Balatonfenyves (Máriatelep), Villa a feny 4000



20159. ☒ 1948 Balatonfeny ves, Villa, photo T2 2800



20160. ☒ Balatonföldvár, G róf Széchenyi Imre szo 2200



20161. ☒ Balatonföldvár, K upa Vezér szálloda (EK 1600



20162. * Balatonföldvár, St rand, hotel, kiadja Gere 1600



20163. * Balatonföldvár, St rand, fürdőzők, kiadja G 1600



20164. * Balatonföldvár, Ko rzó, kiadja Gerendai Gy 1400



20165. * Balatonföldvár, M óló, kiadja Gerendai Gy 1600



20166. ** Balatonfüred, T eniszpálya, kiadja Balá 5000



20167. ☒ Balatonfüred, Re formátus templom, kap 5500



20168. ** Balatonfüred, H ajó kikötő, Baross gőzös 3000



20169. ☒ Balatonfüred, Pa rtárszlet, Baross Gőzha 2000



20170. ☒ Balatonfüred-fürd ő, Nagyszálloda, Grand 1200



20171. ☒ Balatonfüred, Kik ötő, Helka gőzhajó (tűn 2000



20172. * Balatonfüred-fürd ő, Club ház, csónakház 1000



20173. ☒ Balatonfüred-fürd ő, Csónak kikötő, kiadja 1400



20174. * Balatonfüred, Kik ötő T2 800



20175. ☒ Balatonfűzfő, Fűz főfürdő, látkép (EK) T2/ 1000



20176. ** Balatonkenese, művészlapok s: ifj. Ric 3000



20177. * Balatonlelle, 'Gyu rgyóka' villa (EK) T2/3 5500



20178. ** Balatonlelle-fürd ő, Alsólelleai partrészlet, 4000



20179. ☒ Balatonlelle, Vörö skeresztű kiegészítő kórház 2000



20180. ** Balatonlelle, Cs aládi és Hullám penzió, 1000



20181. * Balatonlelle-fürd ő, Kereskedelmi kórház 1000



20182. ☒ Balatonöszöd, Ke reskedelmi Minisztérium 1200



20183. ☒ Balatonöszöd, Ke reskedelmi Minisztérium 1200



20184. * Balatonszemes-fürd ő, Móló, strand, csón 1000



20185. ☒ Balatonszemes-f ürdő, Strand, kikötő, vitor 800



20186. ☒ Bánhida, Erőmű, Hősök szobra, község 2600



20187. ** Bába, Látkép, te mplom T2 2800



20188. ** Bátaszék, Fő ut ca T2 3800

Weboldalunkon a zárás pillanatáig licitálhat és követheti tételei állását!



20189. ** Békés, Polgári iskola, Gimnázium, Kö 1000



20190. ** Békéscsaba, Kossuth szobor T2 7000



20191. ☒ Békéscsaba, Köröspart T2 4000



20192. ** Békéscsaba községi szikes területek ö 4000



20193. ** Békéscsaba, Villa, Francziszky György 2000



20194. ** Békéscsaba, Rudolf Gimnázium, W. L 2600



20195. * Békéscsaba, Hubertus szövőgyár (vágót 2800



20196. * 1950 Békéscsaba, Szent István tér, rendő 1000



20197. ☒ Békéscsaba, Gyalogási laktanya (EK) T 1000



20198. * Bélapátfalva, Cementgyár a kaszinóval T2 3000



20199. * Bia, Biatorbágy; Pálbánia utca az 1924. jú 8000



20200. * Bodrogolaszi, Római katolikus iskola és ta 5500



20201. ** Bölcske, Zárda T2 2400



20202. ☒ Búcsúszentlászló, Templom és rendház, 1400



20203. ☒ Budakeszi, Kálvária hegy, kiadja Stern J 3000



20204. * 1931 Budakeszi, photo T2 2000



20205. * 1931 Budakeszi, photo (EK) T2/3 2000



20206. ☒ Budakeszi, Erzsébet királyné szanatórium 1000



20207. ** Budapest látkép, öt lapos panorámala 2000



20208. ☒ 1905 Budapest, park, Art Nouveau photo 1400



20209. * 1907 Budapest, villa, photo T2 2000



20210. ☒ Budapest, Kilitás a Citadelláról, királyi vá 1000



20211. ** Budapest, a néhai Ördög-árok, photo (2800



20212. ☒ Budapest, Látkép, Verlag Walter Haertel 1400



20213. ** Budapest, IV. Károly király koronázása 1600



20214. * 1933 Budapest, Gutmann Dénes karpasz 1600



20215. ** * 1938 Budapest XXXIV. Nemzetköz 1200



20216. ☒ 1941 Budapest, Nemzetközi Vásár (fl) T2 1800



20217. ☒ 1942 Budapest, Nemzetközi Vásár, Hábo 1200



20218. ** 1949 Budapest, Nemzetközi Őszi Vásár 2800



20219. ☒ Budapest, Erzsébet híd, litho (EK) T2/3 1400



20220. ☒ Budapest, Eskütréhid (Erzsébet királyné 1000



20221. ☒ Budapest, Feren
cz József híd T2 1000



20222. ☒ Budapest, Lánc
íd, királyi palota (EK) T 1400



20223. ** Budapest, Marg
it híd, Margitsziget (EB) 1000



20224. * ~1947 Budapest I
. Királyi vár építés alatt 1400



20225. ☒ Budapest I. Király
i vár T2 1000



20226. ☒ Budapest I. Vár,
Szent István szobor (EK)1000



20227. ☒ Budapest I. Király
i vár, Budapest gőzös (EB)00



20228. ** Budapest I. Kirá
lyi palota, belső, Márvá 1000



20229. ** Budapest I. Kirá
lyi vár, Táncterem, bels 1200



20230. ☒ Budapest I. Király
i várpalota, Csavargózó 1800



20231. ☒ Budapest I. Király
i vár, villamos, gőzhajó 2200



20232. ** Budapest I. Kirá
lyi vár, Hunyadi János g 1400



20233. ☒ Budapest I. Halás
zbástya, Mátyás lépcső 1000

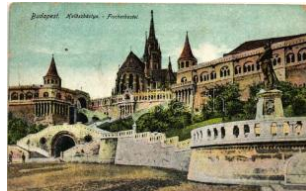

20234. * Budapest I. Halás
zbástya (EB) T3 1000

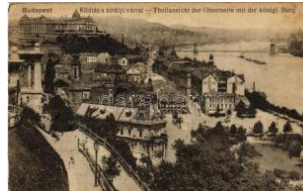

20235. * Budapest I. Kílátá
s a Gellérthegyről, Purg 1000



20236. ** Budapest I. Má
rványmenyasszony, Bo 1600



20237. ☒ Budapest I. Belle
vue szálloda éttermeine 1600



20238. ** Budapest I. Bás
tya sétány T2 2000



20239. ☒ Budapest I. Fő ut
ca, Berger üzlete (b) T4 2600



20240. ☒ Budapest I. Krisz
tina tér, templom, villam 2200



20241. ☒ Budapest I. Alagú
t, kiadja Divald Károly T 1000



20242. ** Budapest I. Csi
kós szobor a várbán, té 1000



20243. ** Budapest I. Lát
kép Jenő herceg szobr 1000



20244. * Budapest I. Szent
Gellért szobor (kopott) 1000



20245. ☒ Budapest I. Testő
rség felvonulása (fa) T4 1000



20246. * Budapest II. Hűvö
svölgy, villamos végálló 7000



20247. ☒ Budapest II. Hűvö
svölgy, villamos végálló 6000



20248. ☒ Budapest II. Hűvö
svölgy, Balázs Antal ve 1800



20249. * Budapest II. Hűvö
svölgy, Hárshegyi szan 1000



20250. * Budapest II. Pest
hidegkút, Váry-köz kúria 5000



20251. ☒ Budapest II. Marg
itpark kávéház terasza; 3000



20252. ☒ Budapest II. Sze
nt Lukács fürdő, gyógyfo 5000

Rengeteg érdekes tétel az egyéb gyűjtési területek anyagában!



20253. ☒ Budapest II. Sz ent Lukács fürdő, litho (3000



20254. ☒ Budapest II. Luká cs utca és Duna part (E 2600



20255. ☒ Budapest II. Mári aremete, Hűvösvölgy; t 1000



20256. * Budapest II. Mári aremete, Új templom, kia 1000



20257. * Budapest III. Csill aghegy, HÉV állomás 14000



20258. ☒ Budapest III. Óbu da, Az I. cs. és kir. szab 9000



20259. * Budapest III. Óbu da, Az I. cs. és kir. szab 8000



20260. ☒ Budapest III. Óbu da, Az I. cs. és kir. szab 8000



20261. ☒ Budapest III. Óbu da, Az I. cs. és kir. szab 8000



20262. ** Budapest III. Ób uda, Az I. cs. és kir. sza 8000



20263. * Budapest III. Óbu da, Hajógyár alsó része 2000



20264. ** Budapest III. Ób uda-újlaki evangélikus 1000



20265. ** Budapest V. Sz abadság tér, Áru és ért 5500



20266. ** Budapest V. Sz abadság tér, Kelet irred 1200



20267. ☒ Budapest V. Sza badság tér, Tőzsde pal 1000



20268. ** Budapest V. Sz badság tér, City kávéhá 4000



20269. ** Budapest V. Sz abadság tér, City kávéhá 4000



20270. ☒ Budapest V. Sza badság tér, Tőzsde pal 1000



20271. ☒ Budapest V. Orsz ágház, gőzhajók T2 1000



20272. ☒ Budapest V. Orsz trák-Magyar Bank T2/3 1000



20273. ☒ Budapest V. Káro ly körút, Villamosok, Sz 8000



20274. ☒ Budapest V. Vác i körút, villamosok T2 3000



20275. ☒ Budapest V. Pető fi tér, Carlton szálloda (1000



20276. ☒ Budapest V. Már ia Valéria utca, korzó, D1000



20277. ☒ Budapest V. Neu mayer Fülöp áruház; D6000



20278. * Budapest V. Nem zeti Lovarda, Divald Ká 5000



20279. ☒ Budapest V. Hun gária és Bristol szálloda 1400



20280. ** Budapest V. Vig adó (vágott / cut) T4 800



20281. ☒ 1899 Budapest V . A Fővárosi Vigadó, Di 1000



20282. ☒ Budapest V. Vörö smarty-szobor, Marian- 1600



20283. ** Budapest V. Sz orvjét hősi emlékmű, Ké 1000



20284. ☒ Budapest V. And rássy szobor, kiadja Ta 1200



20285. ☒ Budapest V. Sze István Bazilika, kiadja **800**



20286. ✱ Budapest VI. Nyugati pályaudvar, litho (E **2000**)



20287. ☒ Budapest VI. Abbázia Kávéház, Kosmos **1000**



20288. ✱✱ Budapest VI. Magyar ház bejárata; Ter **5000**



20289. ✱✱ Budapest VI. Terezt körút 39. Hotel & G **3000**



20290. ☒ Budapest VI. Magyar Királyi Zeneakadémia **1400**



20291. ✱✱ Budapest VII. Keleti pályaudvar T1/2 **1200**



20292. ✱ Budapest VII. Keleti pályaudvar, Baross **1600**



20293. ☒ Budapest VII. Keleti pályaudvar, villamo **1200**



20294. ☒ Budapest VII. Keleti (Központi) pályaudvar **1000**



20295. ☒ Budapest VII. Álla torvosi főiskola, Sebész **7000**



20296. ☒ Budapest VII. Telep utcai közszéki elemi **6500**



20297. ✱ 1931 Budapest V. II. Királyi kávéház; Erzs **5000**



20298. ☒ Budapest VII. Dr. Glück szanatóriuma; V **3800**



20299. ✱✱ Budapest VII. D ebrecei-étterem, belső **1200**



20300. ✱✱ Budapest VII. C afe Ostende, Rajkó zen **1400**



20301. ✱✱ Budapest VII. Erzsébet körút 31. Royal **2400**



20302. ☒ Budapest VII. Erzsébet körút, villamosok **2000**



20303. ☒ Budapest VII. Erzsébet körút, villamosok **2800**



20304. ✱ Budapest VII. Baross tér, Keleti pályaudvar **3600**



20305. ☒ Budapest VII. Rákóczi út, villamosok T2 **2400**



20306. ☒ Budapest VII. Táncs körút, villamos, au **1000**



20307. ✱✱ Budapest VIII. Kerepesi út és Erzsébet **5000**



20308. ✱✱ Budapest VIII. Múzeumkörút, Nemzeti M **4000**



20309. ☒ Budapest VIII. Nemzeti színház, litho (EK **1200**)



20310. ☒ Budapest VIII. Kárvin tér, villamosok T2 **3400**



20311. ☒ Budapest VIII. Kárvin tér, Magyar Lámpa **2600**



20312. ✱ Budapest VIII. Kárvin tér, Hollandi udvar, **1400**



20313. ✱✱ Budapest VIII. József körút, Kávéház, v **3400**



20314. ☒ Budapest VIII. Ludovika Akadémia parkja **2400**



20315. ☒ Budapest VIII. Paolánygyed, Gschwindt **2400**



20316. ✱✱ Budapest VIII. Iparmúzeum **1400**

Az árverési tételek színes képekkel a darabanth.com oldalon!



20317. ** Budapest VIII. Vitéz Kecskés János S **1000**



20318. Budapest VIII. Népopera T2/3 **1000**



20319. * Budapest IX. Népliget, Egy pesti fiáker, **11000**



20320. Budapest IX. Ferenc tér, Kohn István üz **6500**



20321. ** Budapest IX. Mária Terézia-laktanya, k **4400**



20322. Budapest IX. Iparművészeti Múzeum T2 **1200**



20323. Budapest X. Kőbánya, Liget tér, 35-ös **11000**



20324. Budapest X. Kőbánya, Szent László tér, **9000**



20325. Budapest X. Csaplád utca 42. Jegyzők O **5500**



20326. Budapest X. Kőbánya, templom, Divald **3000**



20327. Budapest X. Kőbánya, Dreher Antal Sörfő **800**



20328. ** Budapest XI. Kiss Sándorné Liliom G **12000**



20329. Budapest XI. Fehérvári út, Preisz Miksa, **9000**



20330. Budapest XI. Lágymányos, Villák (r) T4 **6000**



20331. * Budapest XI. Mórlicz Zsigmond (volt Hort) **5500**



20332. * Budapest XI. Budafoki út, Lágymányosi d **5000**



20333. ** Budapest XI. Albertfalva, Hangya fogya **5500**



20334. Budapest XI. Albertfalva, Felső rész, utc **4000**



20335. Budapest XI. Kelepföld, Erzsébet királyn **4000**



20336. * Budapest XI. Kelepföld, Vasútállomás, kia **8000**



20337. Budapest XI. Kelepföldi Evangélikus temp **900**



20338. ** Budapest XI. Szént Imre szobor T2 **800**



20339. Budapest XII. Iste nehgyi út 11. Villa Holu **6000**



20340. ** Budapest XII. Svábhegy, Cafe Bagatel **7000**



20341. Budapest XII. Svábhegy, Fogaskerekű v **6500**



20342. * Budapest XII. Svábhegy, Fogaskerekű ál **5000**



20343. ** Budapest XII. Zugliget, villamos vasúti **8000**



20344. Budapest XII. Zugliget, villamos vasúti v **6000**



20345. * Budapest XII. Zugliget, Villamos végállom **6000**



20346. Budapest XII. Zugliget, Normafa (vágott) **4400**

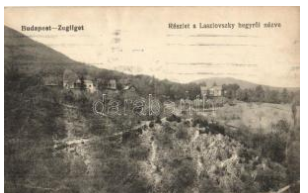

20347. * Budapest XII. Zugliget, Látkép a Laszlovs **1600**



20348. * Budapest XII. Zugliget, Angolkisasszonyo **1600**



20349. ☒ Budapest XII. János-hegy, Az Erzsébet **1200**



20350. ✱✱ Budapest XII. Új Szent János kórház **1000**



20351. ☒ Budapest XII. M. kir. Testnevelési Főiskola **800**



20352. ☒ Budapest XIII. Ma rgitsziget, Palma cipősa **1800**



20353. ✱ Budapest XIII. Ma rgitszigeti fürdőház (fa) **1000**



20354. ✱ Budapest XIII. Ma rgitszigeti kolostorromo **1000**



20355. ☒ Budapest XIII. Ma rgitsziget, Főhercegi pa **1600**



20356. ✱ Budapest XIII. Ma rgitszigeti fürdőház, kia **1200**



20357. ☒ Budapest XIII. Ví gszínház (EK) T3 **1600**



20358. ☒ Budapest XIII. Ví gszínház, Lipót körút (E) **1000**



20359. ✱✱ Budapest XIII. L ipót körút, Ví gszínház, **1400**



20360. ☒ Budapest XIII. Lip ót körút és Ví gszínház **1000**



20361. ✱ Budapest XIV. Zu gló, polgári fiú és leány **8000**



20362. ☒ Budapest XIV. Zu gló, Zuglót utca, Hajcsá **7000**



20363. ✱ Budapest XIV. Zu gló, Községi elemi isko **7000**



20364. ☒ Budapest XIV. Zu gló Egressy út 71. Orsz **7000**



20365. ☒ Budapest XIV. Zu gló, Községi elemi isko **6000**



20366. ☒ Budapest XIV. Am izioni országos magyar **2000**



20367. ☒ Budapest XIV. Am izioni országos magyar **2800**



20368. ✱ Budapest XIV. Vá rosiget, Gundel vendég **2000**



20369. ☒ Budapest XIV. Vá rosligeti tó, Ganz Antal (E) **800**



20370. ☒ Budapest XIV. Vá rosligeti tó, Városligeti-tó, **1000**



20371. ☒ Budapest XIV. Vá rosligeti tó, Vajdahunya **800**



20372. ☒ Budapest XIV. Vá rosligeti tó, Vajdahunya **1000**



20373. ☒ Budapest XIV. Vá rosligeti tó, Vajdahunya **1000**



20374. ☒ Budapest XIV. Vá rosligeti tó, Vajdahunya **1000**



20375. ☒ Budapest XIV. An gol park, Külső homlok **2400**



20376. ✱ 1899 Budapest X IV. Vajdahunya (vágott) **800**



20377. ☒ Budapest XIV. Hó sők tere (EK) T2/3 **1000**



20378. ✱ Budapest XV. Pes tújhely, Állami Munkásk **1400**



20379. ✱ Budapest XV. Rá kospalota, Horváth-féle **4400**



20380. ☒ Budapest XV. Rá kospalota-Ujpest, vasú **1400**

Rengeteg érdekes tétel az egyéb gyűjtési területek anyagában!



20381. ✉ 1899 Budapest XVI. Mátyásföld, Paulh **1000**



20382. ✳ Budapest XVI. Rákosszentmihály, Allami **3000**



20383. ✉ Budapest XVI. Rákosszentmihály, Vasúta **3000**



20384. ✉ Budapest XVI. Rákosszentmihály, Rákos **2000**



20385. ✳✳ Budapest XVII. Rákoshegy, Községház **7000**



20386. ✳✳ Budapest XVII. Rákoshegy, K. Szabó J **5500**



20387. ✳ Budapest XVII. Rákoshegy, Erdős René **3000**



20388. ✳✳ Budapest XVII. Rákosliget, Római kato **2200**



20389. ✉ Budapest XIX. Kispest, Wekerle telep, S **7000**



20390. ✉ Budapest XIX. Kispest, Erzsébet tér, villa **5500**



20391. ✳ Budapest XIX. Kispest, Rendőrkapitányság **1400**



20392. ✳ 1930 Budapest X. Pesterzsébet, Vörös **3000**



20393. ✉ Budapest XXI. Csépel, Fő út, Marx Jenő **11000**



20394. ✳✳ Budapest XXI. Csépel, Niederkirchner N **9000**



20395. ✉ Budapest XXI. Csépel, Posztógyár, Kultú **7000**



20396. ✉ Budapest XXI. Csépel, Weiss Manfréd fé **7000**



20397. ✳✳ Budapest XXI. Csépel, Védgát, Marx Je **6000**



20398. ✉ Budapest XXI. Csépel, Szent János kápo **5000**



20399. ✳ Budapest XXI. Csépel, Fő utcai részlet, v **5000**



20400. ✳✳ Budapest XXI. Csépel-Királyerdő, Élőke **4000**



20401. ✳ Budapest XXI. Csépel; református templo **1200**



20402. ✉ Budapest XXIII. Soroksár, Ferenc József **2400**



20403. ✳✳ Budapest XXII. Budafok, Radocsay Fe **7000**



20404. ✉ Budapest XXII. Budafok, Katolikus temp **4400**



20405. ✉ Budapest XXII. Budafok, kúria (EK) T2/3 **4000**



20406. ✉ Budapest XXII. Budafok (EK) T2/3 **800**



20407. ✉ Budapest XXII. Budatétény, Nyomorék g **5500**



20408. ✳✳ Budapest XXII. Budatétény, Császár ü **1000**



20409. ✳✳ Búdszentmihály, Gróf Dessewffy kastél **1800**



20410. ✳ Bugac pusztája, gulya (EK) T2/3 **800**



20411. ✉ Bugyi, Gróf Kornis kastély, Római katolik **6500**



20412. ✉ Cegléd, városház a T2 **2800**



20413. ☒ Cuha-völgyi vas úti híd T2 **2000**



20414. * Csányoszló, Református templom, iskola **1200**



20415. ** Dabas, Alsódas; Szőke Lajos kastély **3000**



20416. ☒ Debrecen, Piac utca, Blumenstein Vilmo **3800**



20417. ** Debrecen, Piac utca, kistemplom (vágó) **3600**



20418. ☒ Debrecen, Strand, kiadja Kosztyu István **1200**



20419. ☒ Debrecen, református püspöki palota T2 **1400**



20420. * Debrecen, Déri tér, Nemzeti Bank (Rb) T **1200**



20421. ☒ Debrecen, Arany Bika szálló, villamos T **1000**



20422. ☒ Debrecen, Színház T2 **1200**



20423. ☒ Deszk, Fogyasztási és értékesítő szövetk **9000**



20424. * Dévaványa, Községháza, Vadkacsa szál **2400**



20425. * Dobogókő, Báró Eötvös Loránt menedékh **1000**



20426. * Dombóvár, Posta hivatal, Esterházy utca, **2600**



20427. ** 1936 Dombóvár, Polgári leányiskola, b **2000**



20428. ** Dombóvár, Ipar terület mozgószínháza **2000**



20429. * Dombóvár, Sztálin tér (EK) T2/3 **1400**



20430. ☒ Dombóvár, Vasútállomás, templom tér, **1800**



20431. * 1899 Dombóvár, Vasútállomás, főszolga **1600**



20432. ☒ Dombóvár, Sétány, szolgabírószákh, kiadk **1200**



20433. ☒ Dömös, Hajóállomás (EK) T2/3 **4000**



20434. ** Dömös, MFTR üdülőtelep T2 **1800**



20435. * Duka, utca részlet, Horváth Béla kastély **9000**



20436. ☒ Dunaharaszti, Budapesti Helyiérdekű Va **12000**



20437. ☒ Dunaujváros, Dunapentele, Sztálinváros **1200**



20438. ** Eger, Ferencs templom, Fájdalmas o **1000**



20439. ** Eger, Ferencs templom, Szent Antal o **1000**



20440. ☒ Eger, Líceum (fa) T3 **1000**



20441. ** Eger, Líceum T1 **1000**



20442. ☒ Egyházasközség, templom (b) T4 **1600**



20443. ☒ Ercsi, gőzhajó, kiadja Weisz Jakab (kis s **2000**



20444. ** Érd, Torony a török időkben, Lajos király **2200**

Kérjük telefonos és írásbeli ajánlatait időben adja le!



20445. ** Erd-Parkváros , Országzászló, Autóbu T 1000



20446. Erzsébet, Püspök szenterzsébet; Római k 6000



20447. Esztergom, Bottyán János utca, kiadja S 3600



20448. Esztergom, Vaskapu menedékház, M. T 2400



20449. * Esztergom, Országzászló (Rb) T2/3 2000



20450. * Esztergom, Ferenc József út, fürdőszálló 1800



20451. * Esztergom és Párkány, trianoni határ (Rb 1000



20452. * Esztergom, Bazilika, primás palota (fa) T 1000



20453. Esztergom, Bazilika, kikötő T2 800



20454. Esztergom, Bazilika a primás palotával, 1000



20455. Esztergom, Vártemplom, primás palota, 1200



20456. ** Feldebrő, Római katolikus plébánia, róm1000



20457. Felsőseged, Római katolikus templom, 3000



20458. * Felsővadász, Rákóczi kastély T2 8000



20459. * Felsőzsolca, Posta a nagyvendéglő, 48-as 1600



20460. Fülöpszállás, Anna szőlőtelep kúriája, kia 6000



20461. Fadd, Dohánybevéltő Hivatal, Dohány sz 9000



20462. Fadd, Halászbárka a városi erdőszélén 4400



20463. Fehérvárcsurgó, Fejérvár-Csurgó; zárda 2200



20464. Fonyódfürdő, Kálvária, Hoffmann Henrik 3000



20465. Galyatető, Nagyszálló T2 800



20466. Gárdonyi, strandfürdő (ázott sarok / wet 2400



20467. Gerjen, Dunai rév, komp, kiadja Karinger 5500



20468. 1899 Gerlaci (Békéscsaba), Gerlaci kastély 4000



20469. ** Gödöllő, HÉV állomás, Krummer G. fel 3000



20470. Gödöllő, Erzsébet királyné szobra (b) T4 1000



20471. ** Gödöllő, Udvari Várocsarnok T2 1000



20472. ** Gödöllő, Ferenc József tér (EK) T2/3 1800



20473. Gönyű, hajóállomás, gőzhajó T2 3200



20474. * Gönyű, Fő utca T2 2 800



20475. * Gyoma, pályaudvar, vasútállomás T2 5000



20476. * Gyopárosfürdő, Homokfürdő (Rb) T2/3 3000



20477. ☒ Gyopáros-fürdő, Vitorlások; kiadja Dem **2000**



20478. ✱ Gyömrő, Teleky utca, Posta és távirada, k **5000**



20479. ☒ Gyöngyös, Szent Bertalan utca, templom **2000**



20480. ✱ Gyöngyös, Hanák kilátó, Mátra Egylet kia **2000**



20481. ✱✱ Gyöngyös, Fő tér, piac, Deutsch Salam **1600**



20482. ☒ Gyöngyös, Hanisz Imre tér; Danderer tó **1000**



20483. ✱ Győr, Kossuth Lajos Utca, Kohn Mihály ü **5000**



20484. ☒ Győr, Horthy Miklós híd **T2 1000**



20485. ☒ Győr, Kisfaludy Károly szobra **T2 1000**



20486. ✱ Győr, Püspökvár (EK) **T2/3 1000**



20487. ☒ Győr, Városháza (vágott / cut) **T4 1000**



20488. ☒ Győr-Szabadhegy, Huszárlaktanya, kiad **8000**



20489. ☒ 1904 Győrszemere, Szemere; vasútállomás **14000**



20490. ☒ Győrszentiván, Kőzségháza, iskola, va **10000**



20491. ☒ Gyula, Békés vármegye közpórháza (ma **1600**



20492. ☒ Gyula, József kir. herceg sanatórium **T2 1000**



20493. ☒ Gyula, Kőrösparti részlet **T2/3 800**



20494. ✱✱ Hajdúbószörmény, vasútállomás, vona **4400**



20495. ✱✱ Hajdúnánás, Katalikus templom, photo **2200**



20496. ☒ 1940 Hajdúszoboszló, Gyógyfürdő, csop **1000**



20497. ☒ Hajmáskér, katonai telep, látkép a Víztor **3200**



20498. ✱✱ Hajmáskér, Cs. és kir. tüzérségi lövőis **3000**



20499. ✱✱ Hajmáskér, Cs. és kir. tüzérségi lövőis **1000**



20500. ☒ Hangony, Alsóhangony és Felsőhangony **1400**



20501. ☒ Harkány-gyógyfürdő, Fleischer Aladár **K 1800**



20502. ☒ Hatvan, cukorgyár, vasúti sínek (r) **T4 4400**



20503. ☒ Hatvan, városháza (EK) **T2/3 3600**



20504. ☒ Hatvan, pályaudvar, vasútállomás (r) **T4 3000**



20505. ☒ Hegyeshalom, evangélikus templom, utc **3000**



20506. ☒ Hévíz-gyógyfürdő -Szentandrás, Lótusz é **3000**

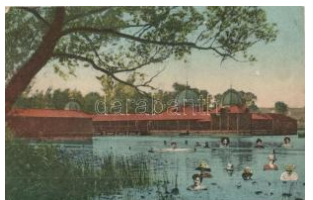

20507. ✱ Hévíz-gyógyfürdő, kiadja Mérei Ignác **kön 1000**



20508. ☒ Hévíz-gyógyfürdő, Tóreszlet **T2 1000**

Rengeteg érdekes tétel az egyéb gyűjtési területek anyagában!



20509. ✱ Hévíz-gyógyfürdő, Fürdőbejárat; kiadja 1000



20510. ☒ 1929 Hévíz-gyógyfürdő, Fürdőbejárat, p 1000

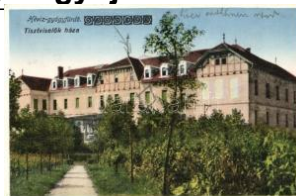

20511. ☒ Hévíz-gyógyfürdő, Tisztviselők háza T2 1000



20512. ☒ Hévízfűdő, Petőfi villa T2 2000



20513. ☒ Hévíz-gyógyfürdő, Kápolna (vágott / cut) T 800



20514. ✱✱ 1927 Hortobágy, Varga József művész 1000



20515. ☒ Hortobágy, Juhnyáj, kiadja Schwarz Mati 1000



20516. ✱✱ Hortobágy, A legelő bika, gulyás T2 1000



20517. ☒ Hőgyész, Látkép, templom (fl) T3 1400



20518. ✱ Ibrány, Református templom (b) T4 4000



20519. ☒ Ibrány, Római katolikus templom (EK) T 3000



20520. ☒ Iregszemcse, Felsőreg; Kornfeld-Viczay 6000



20521. ☒ Iregszemcse, Felsőreg; Kornfeld-Viczay 3000



20522. ✱ Isaszeg, Dányi út, kiadja Haas Géza (EK) 5000



20523. ☒ Izsák, Fő utca, S trómer A. üzlete, W. L. 8500



20524. ☒ Izsák, Piac tér, Községháza, utca, autom 4400



20525. ☒ Jánka, vasútállomás, Gróf Hadik Barkóc 5500



20526. ☒ Jánoshida, Főjezyői lak, Római katolikus 3000



20527. ✱✱ Jászárokszállás, templom, iskola (vágó) 3000



20528. ☒ Jászberény, Margit-sziget, kiadja Novoh A1400



20529. ☒ Jászberény, Zagyva folyó T2 1000



20530. ☒ Kakasszékfürdő, park T2 1000



20531. ☒ Kakasszékfürdő, strand, tó, parti sétány, 1000



20532. ☒ Kalocsa, Kisebbségi papnevelde (EK) T2/3 1200



20533. ✱ Kaposvár, Korona Szálló, a Rázsó Testvé 1800



20534. ☒ Kaposvár, vasútállomás (EK) T2/3 1400



20535. ☒ Kaposvár, Fő utca, gyógyszertár, Első M 1000



20536. ✱✱ Kapuvár, Népi selet, folklór / folklóre T 1000



20537. ✱✱ Karcag, Piac tér (gyűrött / creases) T3/4 1000



20538. ☒ Kecskemét, Piac tér, zsinagóga kupola n2000



20539. ☒ Kecskemét, Szabadság tér, Kemény Izid 1000



20540. ☒ Kecskemét, Rudó Ifi lakanya (Rb) T2/3 1000



20541. ☒ Kecskemét, Városháza T2 **1000**



20542. ☒ Kecskemét, Városháza, római katolikus **1000**



20543. ✱ Kehidakustány, Károlyi-pusztai, Túrje pap **4000**



20544. ✱✱ Kékestető, Hotel Kékes, szabadtéri me **1000**



20545. ✱✱ Kékestető, Hotel Kékes, kiadja Klein S. **1000**



20546. ☒ Kerekegyháza, M. árcius 15-i ünnepély, S **4800**



20547. ✱ Kerekegyháza, Római katolikus templom **1200**



20548. ☒ Keszthely, Parti szállodák, kiadja Mérei I. **1400**



20549. ✱✱ Keszthely, főgimnázium T2 **1200**



20550. ✱✱ Keszthely, Szent Terézke kiváltságos fő **800**



20551. ✱ Keszthely, Helikon emlékmű ligetrezslett **1000**



20552. ☒ Kisbárapáti, utca, Hangya üzlet, kiadja a **1200**



20553. ✱✱ Kisbér, Törzsménistálló, kastély, kiadja **3000**



20554. ✱✱ Kiscell, Celldömök, Gyarmathy tér, kiad **2400**



20555. ✱✱ Kiskörös, Zsinagóga, Petőfi szülőháza **12000**



20556. ☒ Kiskörös, Petőfi Sándor szülőháza (Rb) T **2200**

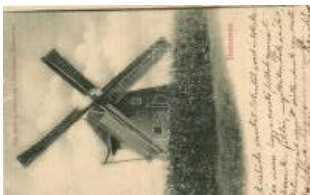

20557. ✱ Kiskundorozsma, Dorozsma; szélmalom **4400**



20558. ☒ Kiskunfélegyháza, Római katolikus Ottem **1800**



20559. ☒ Kiskunhalas, Kuruchalom, szélmalom, k **5500**



20560. ☒ Kiskunhalas, városháza (EK) T2/3 **1400**



20561. ✱✱ Kiskunhalas, szélmalom T2 **1400**



20562. ☒ Kistálya, Látkép, kiadja Baross (kis szakad800

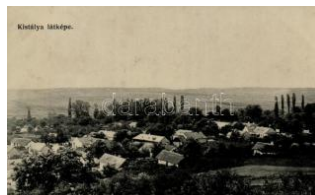

20563. ☒ Kistálya, Látkép, kiadja Baross T2 **800**



20564. ☒ Kistarcsa, Gazdakör, Sporttelep (EB) T3 **4000**



20565. ☒ 1910 Kóny (?), vasútállomás, ph **4000**



20566. ☒ Körmend, Ágostoni evangélikus templom **3000**



20567. ✱ Körmend, Rába híd (Rb) T2/3 **1400**



20568. ✱ Körmend, Állami ifjú és leány iskola **1600**



20569. ☒ Környe, utcakép T2 **3200**



20570. ✱✱ Körösszegapáti, Görög katolikus templ **5500**



20571. ✱✱ Köröstarcsa, Hangya üzlet, készítette T **6000**



20572. ✱✱ Köröstarcsa, Hősök szobra, református **3000**

Az árverési tételek színes képekkel a darabanth.com oldalon!



20573. ** Köröstarcsa, Petneházy kastély, Petre **3000**



20574. ☒ Kőszeg, belváros, leporellolap T2/3 **1600**



20575. ☒ Kőszeg, vasútállomás, Az Americanum k **3000**



20576. * Kőszeg, Jézus Szent Szive templom, kia **1000**



20577. ☒ Krasznokvajda, Vámosi laktanya, Hal **2000**



20578. ☒ Kunágota, Urbán kastély, kiadja Mencze **7000**



20579. ☒ Kunmadaras, Református templom, kiad **2600**



20580. ☒ Kunszentmárton, Római katolikus templom **5500**



20581. ☒ Kunszentmárton, Takarékpénztár (EK) T **4400**



20582. ☒ Kunszentmiklós, Római katolikus templom **3000**



20583. * Kunszentmiklós, Piac tér, Városháza, kiad **2400**



20584. ☒ Leányfalu, Kezény Róth István vendéglő **3000**



20585. * Lengyel, Fő utca, kiadja Ozv. Hóhüb Fere **3000**



20586. * Lillafüred, Palota szálló (fa) T3 **1000**



20587. ☒ Lillafüred, Tórészlet a Palota szállóval (fa) **800**



20588. ☒ Lónya, lónyai románok, Naszek János kiadása **4400**



20589. ☒ Majk, Kamalduli remetesség, kolostor, kia **1200**



20590. ☒ Majosháza, Tanítóház (EK) T2/3 **2000**



20591. ☒ Makó, Városháza, hagyma T2 **1400**



20592. ** Makó, Állami főgimnázium (vágott / cut) **1800**



20593. ** Mándok, Katolikus templom, Fő utca, F **1200**



20594. * Mária Gyűdő, templom (EK) T2/3 **1000**



20595. ☒ Mária Gyűdő, templom (ázott / wet damage) **800**



20596. ** Mária Gyűdő, Gyűd; templom T1/2 **1000**



20597. ☒ Mátészalka, Református templom T2 **1400**



20598. ☒ Mátraverebély-Szentkút, Lourdi barlang olt **3000**



20599. ☒ Mátraverebély-Szentkút, Lourdi barlang olt **800**



20600. ** Mesterszállás, Községközpont, Hős emlékmű **2000**



20601. *** Mezőhegyes, Magyar Királyi Állam **2000**



20602. ☒ Mezőkeresztes, Atrézi kút, Református is **4000**



20603. * Mezőszentgyörgy, Községközpont (EK) T2/3 **2000**



20604. ☒ Mezőtúr, Városháza, híd, Földműves Hang **800**



20605. ** Miske, Község háza, Hangya fogyaszt 5000



20606. ☒ Miskolc a jövőben , Royal szálloda, kávéház 6000



20607. ☒ Miskolc, Erzsébeti iskola (EK) T3 2800



20608. ☒ Miskolc, Széchenyi utca, Grand Hotel, kávéház 2000



20609. ☒ Miskolc, Avasi óratorony T2 900



20610. * Miskolc, Görömbölytapolca-fürdő, Anna szobák 1000



20611. ☒ 1899 Miskolc, Erzsébet tér, Kossuth szobák 1600



20612. ☒ Miskolc, Rudolf gyalogsági laktanya T2 1200



20613. * Miskolc, Jávorkút; Erdészeti üdülő, photo 1200



20614. ☒ Miskolc, Háromi tó (vágott / cut) T4 900



20615. ** Mohács, Kálvin isták; kiadja Blandl Ján 1800



20616. * Mohács, Vízhordó lányok (vágott / cut) T4 1200



20617. ** Monok, Római katolikus templom T2 2000



20618. ** Mónosbél, vasúttállomás T2 3000



20619. * 1899 Mór, Honvéd emlékmű, szolgabírói 3600



20620. ** Mosonmagyaróvár, Magyaróvár; Mosonmégyerővár 24000



20621. ** Nagyatád, Királyi Járásbíróház (f) T3 4400



20622. * Nagybörzsöny, Világábrós emlékmű, t 2000



20623. ☒ Nagykálló, kapható Sarkady Józsefnél (E) 4000



20624. ** Nagykálló, Mezőgazdasági iskola, photo 4000



20625. ** Nagykálló, Magyar királyi állami elmegyógyintézet 3400



20626. ☒ Nagykanizsa, Fő téri részlet, Singer, Grünwaldt 1000



20627. * Nagykanizsa, Deák Ferenc tér, kiadja Sch 1000



20628. ☒ Nagykáta, Honvéd emlékszobor, kiadja E 2200



20629. * Nagykőrös, Kossuth Lajos tér, Nádas Som 4400



20630. ** Nagykőrös, Dinnye piac, Vendéglő és kávéház 3200



20631. ☒ Nagykőrös, Kossuth tér, piac, kiadja Széchenyi 1800

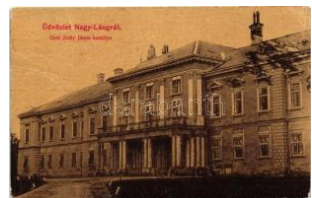

20632. * Nagyláng, Gróf Zichy János kastélya (Rb) 2200



20633. ** 1929 Március 2. Nagymaros, Dunai árok 8000



20634. ☒ Nagymaros, utcai kép üzlettel T2 8000



20635. ** Nagymaros, Váci út, kiadja Zoller József 8000



20636. ☒ Nagymaros, Kék Duna vendéglő és szállás 5000

Az árverési tételek színes képekkel a darabanth.com oldalon!



20637. Nagymaros, Visegrádi utca (kis szakad 5500



20638. Nagymaros, Fő tér, üzlet (kis szakadás / 5500



20639. Nagymaros, Fő tér, Római katolikus temp 4000



20640. 1939 Nagymaros, Látkép, vasútállomás, 2000



20641. Nagymaros és Visegrád (EK) T2/3 1000



20642. Neszmély, Doetsko nyaraló, kiadja Nobe 1800



20643. * Nógrádverőce (Rb) T3 1200

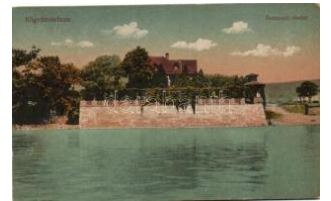

20644. ** Nógrádverőce, Duna part T2 1000



20645. * Nyíregyháza, Nyírvíz szabályozó társula 4400



20646. * Nyíregyháza, Főtérr, Korona Szálloda, Sza 2600



20647. Nyíregyháza, Utc arészlet (EK) T2/3 1600



20648. Ócsa, Kossuth tér, gémes kút, kiadja Bá 4000



20649. Orgovány, Hősök szobra, községháza, ró1400



20650. Orosháza, Állami Kertgazdaság, kiadja P 1800



20651. ** Ózd, Rimamurány-Salgótarjani vasmű 2200



20652. 1907 Óregcsertő, hölgyek labdajáték kő 2400



20653. * Óriszentpéter, Orvosi lak, evangélikus te 3200



20654. ** Óskü, vasútállomás (EB) T3 4000



20655. Paks, Látkép a Dunáról, éjjel, kiadja Ros 3000



20656. * Paks, Duna parti sétatér T2 2000



20657. Pálfa, katolikus templom, paplak és iskol 5500



20658. * Pálosszentkút, Szentkút; Kápolna, kiadja 1000



20659. Panyola, Református templom (EB) T3 2000



20660. 1932 Pápa, Irgalmas Nővérek Intézete, ph 5500



20661. 1899 Pápa, kiadja a Goldberg Gyula (EK) 2000



20662. * Pápa, Széchenyi tér (fa) T3/4 2000



20663. Pápa, Irgalmas nővérek zárdája (fa) T3 1200



20664. Pápateszér, Gazdasági iskola igazgatói 3000

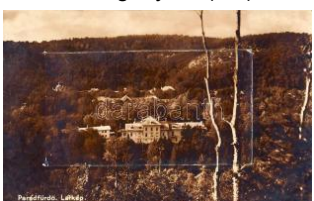

20665. Parádfürdő, Látkép, leporello T2/3 1000



20666. Parád, Halas tó, fényképész fényképező 2200



20667. ** Parád-gyógyfürdő, Dessewffy emlék, s 1000



20668. Parád, Ybl szálló, kiadja Klein Mór T2 1000



20669. * Pécel, Fáy kastély, kiadja Tomann Irma 1200



20670. * Pécel, Római katólikus templom, Lelkigyakorlatos templom 800



20671. * Pécs, népies leporellolap s: Klaudinyi (EK) 1200



20672. * Pécs, Littke Korzó Kávéháza, terasz (EB) 3200



20673. ☒ Pécs, Rácváros, Pompar Izidor vendéglő 7000



20674. * 1933 Pécs, Pap József hadirokkant kárpi 3000



20675. * Pécs, Püspöki palota, Szepessy Ignác sz 1000



20676. ☒ Pécs, Széchenyi tér T2 1000



20677. ☒ Pécs, Zrínyi Miklós s realiskolai nevelőintéz 1000



20678. ☒ Pécs, látkép, 1808-ban eltemetett francia 1000



20679. ☒ Pécs, Széchenyi tér, templom, Stern Mó 1000



20680. ☒ Pécs, Fünfkirche n; székesegyház (EB) T1200



20681. * Pécs, Posta és táviráda (fa) T4 1400



20682. ☒ Pécs, Mecsek út ülő szálló (fa) T3 800



20683. ☒ Pécs, Püspöki jogi líceum (b) T4 2000



20684. * Pécs, Nemzeti Kázinó, kiadja Jurányi és 1800



20685. ☒ Pécs, Magyar királyi honvéd hadapród is 1600



20686. ☒ Pécs, Király utca, Onwald Imre üzlete T2 1000



20687. ☒ Pécs, Zsolnay Múzeum, kiadja Fürst L 1200



20688. ☒ Pécs, Széchenyi tér, Engel Mór, Kohn H 1000

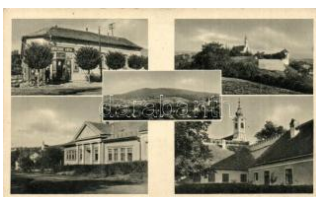

20689. ☒ Pécsvárad, Anscshau Antal üzlete, látkép 1200



20690. * Pilisszántó, Báró Orosdy kastély T2/3 1000



20691. ☒ 1925 Pincehely, Utca részlet, photo (b) T4 1000



20692. ☒ Piszke, Állami elemi népiskola, kiadja Ste 5500



20693. ☒ Pusztaszabolcs, Adonyszabolcs; vasúta 7000



20694. ☒ Pusztaszentimre, Soltaszentimre; Blaskov 5000



20695. * Püspökladány, Községháza, Herskovits S 3600



20696. ☒ Püspökladány, vasútállomás, református 3000



20697. * Püspökladány, Városháza (fa) T3 3000



20698. ** Rábagyarmat, Római katolikus plébánia 5000



20699. ☒ 1917 Rácalmás, Villa, photo T2 1200



20700. ** Radvány, kastély szálló, belső T1 1200

Megnyílt megújult webshopunk! Folyamatosan bővülő kínálat!



20701. Rákospatak víz esés T3 **2000**



20702. Révfülöp, Balaton part és sétány, Ivanics800



20703. Sajókaza, Radvánszky kastély (EK) T2/3 **5000**



20704. Sajószentpéter, Országzászló, Kultúrház, **1800**



20705. Salgótarján, Evangélikus templom és fas **3000**



20706. Salgótarján, Acélgéyri iskola T2/3 **2000**



20707. Sárbogárd, vasútállomás T2/3 **3000**



20708. Sárospatak, Rákóczi vár, kiadja Trócsá **1200**



20709. Sárospatak, Református főiskola, köny **1000**



20710. Sárvár, kézzel festett művészlap (EK) T **1600**



20711. Sásd, Főszolga bírói hivatal, Schneider **5500**



20712. Sátoraljaújhely, Magyar királyi dohánygyár **2400**



20713. Sátoraljaújhely, M. kir. Dohánygyár, kia **2200**



20714. Sellye, Községháza (EK) T2/3 **3200**



20715. Siklós, Római Katolikus polgári leányiskola **1200**



20716. Sikonda-gyógyfürdő, kápolna T1 **800**



20717. Siófok, Lóverseny (fa) T3 **3000**



20718. Siófok, Közös fürdőház, kiadja Ellinger **3000**



20719. Siófok, Balaton szálloda, Winger üzlete, **3200**



20720. Siófok, Sió csatorna, Baross gőzhajó (ki **2200**



20721. Siófok, Kikötő, Baross gőzhajó, Telepi tőz **2000**



20722. Siófok, Kikötő, gőzhajó, halászbárka, Tel **2000**



20723. Siófok, Hullám és Sió szállodák, csónaká **1800**



20724. Siófok, Partisétány, Telepi tőz **1400**



20725. Siófok, Partifürdő, strand (fa) T3 **1400**



20726. Siófok, Sió csatorna (EK) T2/3 **1200**



20727. Siófok, Sió torkolata, gőzhajó (fl) T2/3 **1200**



20728. Siófok, Kikötő a Sióión, gőzhajó (Rb) T3 **1600**



20729. Solt, Református és római katolikus tem **2400**



20730. Solymár, Utca, Patak, Vízésés, Brunner **6000**



20731. Somosújfalú, utca, Bor, sör és pálinka **8000**



20732. Sopron, Oedenburg, Várkerület, Színház **32000**



20733. ☒ Sopron, Oedenburg; Erzsébet utca, Löb 3000



20734. ☒ Sopron, Király utca, villamos (ferdén vágo) 3000



20735. ✳ Sopron, Várkerület, Grabenrunde T2/3 1400



20736. ☒ Sopron, Széchenyi tér, templom (ázott) / 1200



20737. ☒ Sopron, Honvéd Főreáliskola (EK) T2/3 1600



20738. ☒ Sopron, Széchenyi tér, Húségzászló T2 1400



20739. ✳✳ Sopron, Orsolya tér T2 1400



20740. ☒ Sopron, Erzsébeti kert, zene pavilon T2 2200



20741. ☒ Sopron, Erzsébeti kert, részlet T2/3 1400



20742. ☒ Sopron, F. Rákosi kőfejtő (EK) T2/3 1400



20743. ☒ Sopron T2 1 400



20744. ✳ Sopron, Városháza, Tűztorony, kiadja Pir 1000



20745. ✳✳ Sopron, Várkerület, Varga József üzle 1200



20746. ☒ Sükösd, Stein Márton áruház, Posta, Hó 2000



20747. ☒ Sütő, Óriási hársfa (EK) T3 4000



20748. ✳ Szajol, Római katolikus Olvasókör, Hang 2000



20749. ✳ Szarvas, Beliczey út, gyógyszertár, kiadja 5000



20750. ✳ Százhalombatta, Duna (EK) T2/3 1400



20751. ☒ Szécsény, utca, Kőrmeny Géza üzlete, 10000



20752. ☒ Szeged, repülő, népi leporello képesle 1400



20753. ✳ 1899 Szeged, Közüti híd, Klauzál-tér az 4000



20754. ☒ 1899 Szeged, Közüti híd, rakpartal, 4000



20755. ✳ Szeged, Színház, Széchenyi tér a városh 4000



20756. ✳ Szeged, Újszeged; Árpád otthon T2 6000



20757. ✳ Szeged, pályaudvar, vasútállomás, villam 3000



20758. ☒ Szeged, Csongrádi takarékpénztár palot 3000



20759. ☒ Szeged, Kir. kerületi Csillag börtön (EB) 1000



20760. ✳ Szeged, Kass Vigadó (Rb) T3 1000



20761. ☒ Szeged, Tisza Lajos körút (fl) T2/3 1400



20762. ☒ Szeged, Széchenyi tér, városháza T2 800



20763. ☒ Szeged Széchenyi tér, városháza (EK) T 1000



20764. ☒ Szeged, Vásárhelyi-szobor, kiadja Grünw1000

Weboldalunkon a zárás pillanatáig licitálhat és követheti tételei állását!



20765. ☒ Szeged, Széchényi-ter, Lányi János cuk **1400**



20766. ✳ Szeged, Újszeged; Főfasor sétány (Rb) T **2200**



20767. ☒ Szeghalom, Szathmáry Antal vas és fűs **6000**



20768. ✳✳ Székesfehérvár, Kórház utca, zsinagó **14000**



20769. ☒ 1899 Székesfehérvár, Klöckner Péter kiad **2000**



20770. ☒ Székesfehérvár, Vörösmarty tér, hősi em **1400**

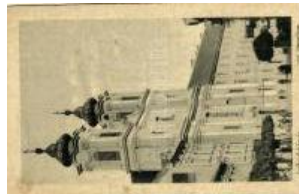

20771. ✳✳ Székesfehérvár, Zirci templom, Nádor **1000**



20772. ☒ Szentendre, Ábrányi kastély, W.M.F. 375 **4800**



20773. ✳✳ Szentendre, Irgalmas Nővérek Kápolná **1000**



20774. ☒ Szentlőrinc, gulya, TCV card (EK) T2/3 **4000**



20775. ☒ Szigetszentmiklós, Lakihegy, tanya, lova **9000**



20776. ☒ 1899 Szigetvár, Zrínyi szobor és tér, Váro **4400**



20777. ☒ Szilvasbálás, Mezőszilas; Droppa kastél **4000**



20778. ☒ Szirák, Telesi-Degegenfeld kastély T2 **2800**



20779. ☒ Szob, Vasútállomás, kiadja Hegedűs Laj **1800**



20780. ☒ Szolnok, Új zsinagóga, Mezőgazdasági T **5000**



20781. ✳✳ Szolnok, Hősök szobra, Nemzeti Újság **2600**



20782. ☒ Szolnok, Polgári iskola, útca, Tisza száll **1000**



20783. ☒ Szolnok, színház, kiadja Gettler József T **1200**



20784. ✳✳ Szombathely, Zsinagóga, Divald Károly **7000**



20785. ✳ Szombathely, Horváth Boldizsár tér, Krau **5500**



20786. ☒ Szombathely, Lovassági laktanya, kiadja **2000**



20787. ✳✳ Szombathely, Püspöki palota T2 **2200**



20788. ☒ Szombathely, Fő tér, Papíráruház, Deut **2800**



20789. ✳✳ Szombathely, Kovács kávéház belső T **2600**



20790. ✳ Szombathely, Községi közigazgatási tanf **1600**



20791. ☒ Szombathely, Zárda, Faludi Ferenc utca **1000**



20792. ✳ Szombathely, Kioszk park, Ausfallmuster **1200**



20793. ☒ Szombathely, Hősök szobra (EK) T2/3 **1600**



20794. ☒ Szombathely, M. kir. csendőrkörületi par **1200**



20795. ✳ Szombathely, Vár megyeháza T2 **1800**



20796. ✳✳ Tállya, Maillot Nándor báró kastélya (EK) **1600**



20797. ☒ Tápióbecske, Hősök szobra, római katol 3600



20798. ✱ Tápiósáp (Sülysáp), Sötér kastély, park (6000



20799. ☒ Tápiósüly, vasútállomás T2 7000



20800. ☒ Tápiósüly, Római katolikus templom, ká 2400



20801. ✱ Tápiószecső, Magdolnatelep; "Vegyen há 8000



20802. ☒ Tapolca, tó, kiadja a Löwy B. (EK) T2/3 1000



20803. ☒ Tapolca, tó, Szolár Vilmos üzlete, kiadja 1000



20804. ✱✱ Tarnaszentmárton, iskola, Községháza 5500



20805. ✱ Tass, látkép (Rb) T3 1600



20806. ✱✱ Tata, Városháza, Strausz Jakab és Fia 1200



20807. ☒ Tatabánya, Cemetgári részlet T2 1600



20808. ✱✱ Tata-Tóváros, Kapucinus zárda, Szeráf 2000



20809. ✱✱ Tata-Tóváros, Kapucinus zárda, Eszter 2000



20810. ✱✱ Tata-Tóváros, Keresztény realgimnázium 1000



20811. ✱✱ Tata-Tóváros, Kapucinus zárda, Szeráf 1400



20812. ✱✱ Tata-Tóváros, Török mecset (EM) T4 800



20813. ☒ Tata-Tóváros, Hatyú tó, kiadja Nobel Ad 1200



20814. ✱✱ Tata, Laktanya T1 1400



20815. ✱ Tata-Tóváros, Gróf kastély, kiadja Englán 1000



20816. ✱✱ Tatatóváros, Keresztény realgimnázium 1000



20817. ☒ Tengelic, Katalinpuszta, Schell kastély (E) 8000



20818. ✱✱ Tetétlen, Hajdútetétlen; utca részlet, te 4000

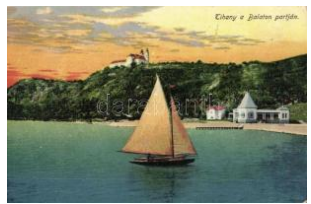

20819. ☒ Tihany, Vitorlás T2 1000



20820. ✱ Tihany, Apátság és belseje, orgona, sekres 800



20821. ☒ Tihany, Balaton környéki Népművészeti 1200



20822. ✱ Tihany, az Apátság éjszaka,ivilágítva T21000



20823. ☒ Tinnye, Vásárhelyi Gáza kastélya (EK) T 4000



20824. ☒ Tiszafüred, Városháza, református és róm1400



20825. ☒ Tiszagyenda, Pusztagyenda; Hellebront 3400



20826. ☒ Tiszaszentimre, Gőzmalom, vasútállomás 6500



20827. ☒ Tóalmás, Andrássy kastély, park, Art No 5500



20828. ☒ Tokaj, Szőlőhegy, kiadja Fränkel Dezső 3000

Rengeteg érdekes tétel az egyéb gyűjtési területek anyagában!



20829. * 1917 Tokaj, Szőőlőhegy / Weinberg, pho **2400**



20830. ** Tokod, Élelemtár, élelmiszeraktár, utca, **3600**



20831. * Tolna, Magyar királyi selyemfonógár (R **4000**



20832. ☒ Tolna, Hősök szobra (EK) T2/3 **3000**



20833. ☒ Tolnaváralja, Vár alja; Bányarészlet, evan **1200**



20834. ** Törökbálint, Villamos vasútállomás, k **11000**

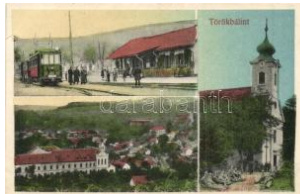

20835. ** Törökbálint, Templom, villamos, HÉV, lá **8000**



20836. ☒ Törökbálint, Fő utca, kiadja Eckstein Ado **4800**



20837. ☒ 1939 Tuzsér, vasútállomás, photo (EK) T **5500**



20838. * Uszód, kikötő, gőzhajó (vágott / cut) T4 **1200**



20839. ☒ Üröm, Hősök emlékműve, Orosz-kápolna **1200**



20840. ☒ Vác, Hratzky Lajos Pókölcsárda terasz **2000**



20841. * Vajta, Római katolikus templom és plébánia **2400**

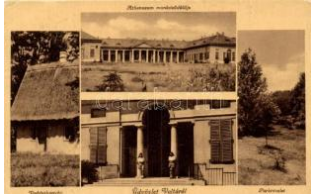

20842. ☒ Vajta, Vadász kunyhó, Athenaeum munká **1400**



20843. ** Vajta, Athenaeum üdülő, photo (fl) T2/3 **1600**



20844. ☒ Vásárosnamény, Vasútállomás (kis szak) **5500**

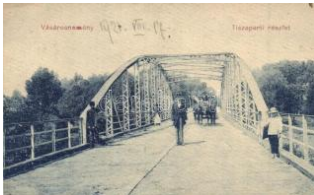

20845. * Vásárosnamény, Tisza parti híd (EK) T2/ **3000**



20846. ** Vecsés, Római Katolikus templom, kia **2000**



20847. ☒ Vecsés, Fő utca, kiadja a Minár Gyula tó **2200**



20848. ☒ Végyháza, Fő utca, Római katolikus te **4400**



20849. * Velence, tó (Rb) T3 **1000**



20850. ** Veszprém, Veszprém megye címere; **18000**



20851. ☒ Veszprém, Vár részeslet keletről, kiadja Tó **1000**



20852. ☒ Veszprém, vár a 16. században a török **1200**



20853. ☒ Veszprém, Székesegyház belső, kiadja K **1400**



20854. ** Veszprém, Székesegyház belseje (EK) **1000**



20855. ☒ Villány, Vasútállomás (fa) T3 **2800**



20856. ☒ Visegrád, Mátyás-forrás, Fröhlich vendég **3000**



20857. ☒ Visegrád, a Duna part a Salamon torony **1000**



20858. ☒ Visegrád, Mátyás-forrás melletti részlet; **1400**



20859. ☒ Visegrád, Zubovits Fedor huszárkapitán **1800**



20860. * Zákány, Vasútállomás, Hangya Szövetke **1400**



20861. ✉ Zalabér, Báró G uttmann-kastély (EB) T 7000



20862. ✉ Zalabér, Templom , utca, kiadja Bichler Sa 2800



20863. ✉ Zalabér, Báró Gu ttmann-kastély (ázott sa 1200



20864. ✉ Zalaegerszeg, Izr aelita templom, zsinag 12000



20865. * 1962 Zalaegersze g, Bélyegkiállítás, belső 1000



20866. * Zalahaláp, Katolik us templom, automobil 1200



20867. ✉ Zalavár, Római k atolikus templom, iskola 9000



20868. * Zirc, az apátság v örös tornya (b) T4 1000



20869. * Zirc, apátság, látk ép T2 1000



20870. ✉ Zirc, apátság, látk ép (EK) T2/3 1000



20871. ✉ Zirc, Postás erde i ház (Rb) T4 1000



20872. ✉ Zsadány, Királyi J árásbíroság, kiadja Nyu 6000



20873. ✉ Zsira, Gyülevízy k astély, Fot: Hahn B. kia 3000



20874. ✉ Ada Kaleh, Bego Mustafa, Kossuth Lajo 7000



20875. ** Aknasugatag, O cna Sugatag; Sóbánya 3800



20876. ** Alvinc, Vintu de Jos; Ferences templom 1600



20877. ✉ Árpád, Arpasel; B oros Gábor kastélya (M 6000



20878. * Arad, Mária király né út / Bulevardul Regi 1000



20879. ✉ Arad, Erzsébet ki rályné híd, kiadja Kerpe 1200



20880. * Arad, Andrassy té r, Központi Aruház / sq 1000



20881. ** Bánffyhyunad, Huedin; Király utca / st 1400



20882. ✉ Bánffyhyunad, Hu edin; Kossuth Lajos utc 1200



20883. ✉ Barcarozsnyó, Ro zsnyó, Rasnov; Váralja 1400



20884. ✉ Barcaság, Burzen land, Tara Barsei; Barc 1600



20885. ✉ Barót, Baraolt; Kó rház, Foto Adler / hosp 1000



20886. ** Bázias, D.G.T. hajóállomás, kiadja Mü 3000



20887. * Békási-szoros / g orge T1/2 1000



20888. ✉ Beszterce, Bistrit z, Bistrita; Villa France 3600



20889. ✉ Bihardiószeg, Dio sig; Állami nagypince, r 2000



20890. ✉ Biharfüred, Stina de Vale; Látkép / gene 2000



20891. ✉ Biharfüred, Stina de vale T2/3 1000



20892. * Biharfüred, Stina de Vale; Quasimodo ví 1000

Rengeteg érdekes tétel az egyéb gyűjtési területek anyagában!



20893. ** Billéd, Biled; Posta és távirada, kiadja T 3200



20894. ☒ Borosjenő, Ineu; Fő utca, templomok, W 6500



20895. ☒ 1928 Borszék, Borsék; sétány / promena 1200



20896. * Borszék, Borsék; Marika villa / villa T1/2 1000



20897. ☒ Brassó, Kronstadt, Brasov; Kološtor utca 3000



20898. * Brassó, Brasov; bétus üdvözlőláp / alpha 1000



20899. ☒ Brassó, Kronstadt, Brasov; Felső keresk 4000

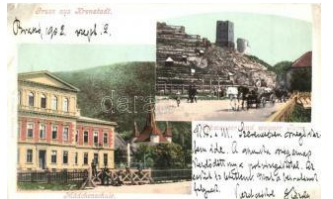

20900. ☒ Brassó, Kronstadt, Brasov; Leányiskola, 3000



20901. ** Brassó, Brasov, Kronstadt; Rezsó körü 2000



20902. ☒ 1929 Brassó, Kronstadt, Brasov; Fekete 2000



20903. ** Brassó, Brasov, Kronstadt; Fekete tem 1800



20904. ** Brassó, Brasov; villasor / villay alley, p 1800



20905. * Brassó, Brasov; té r, busz / square, autobu 1200



20906. ☒ Brassó, Kronstadt, Brasov; Árpád szobó 1400



20907. ☒ Brassó, Kronstadt, Brasov; Graft részlet 1800



20908. * Brassó, Kronstadt, Brasov; Belváros, Fe 1600



20909. ** Brassó, Kronstadt, Brasov; Rezsó körü 1200



20910. ☒ Brázova, Breazov; Rescia-Ferencfalvi n 1200



20911. ** Bucsecs-hegység, Butschetsch, Buceg 3000

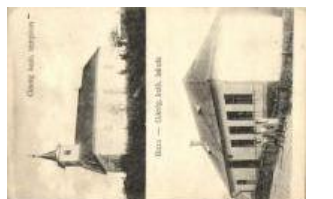

20912. ** Buza, Görög katolikus templom, iskola 4600



20913. ** Buza, Eperjessy udvar / farm (EK) T2/ 3000



20914. ☒ Csikfityód, Kender-fésülés / Transylvanian 1000



20915. ** Csíksomlyó, Suleu Ciuc; Kegyetempl 1000



20916. ☒ Csíkszereda, Mircurea Ciuc; (EB) T3 1000



20917. ** Csucs, Református templom T2 1000



20918. ☒ Csucs, Ady kastély / castle (EK) T2/3 1000



20919. ☒ Dédács, Biscaria (Piski); Gyulay-kastély 8000



20920. ☒ Dés, Dej; Szolnok-Bodoka vármegye Ne 4400



20921. ** Dés, Dej; Állami főgimnázium / gramm 2800



20922. * 1942 Dés, Dej; Bánffy utca, Fülöp divatár 2000



20923. ☒ Dés, Szamos / rivier T2 800



20924. ☒ Dés, Dej; Református templom / Calvinis 1400



20925. ☒ 1899 Dáva, Várm egyház, Piac tér, Fő u 3000



20926. ** Dézna, Dezna; Várhegy / castle hill (vá 2200



20927. ☒ Dicsősztmárton, Látkép / general view 1000



20928. ☒ Dognácska, Dogn ecea; T2 2000



20929. ☒ Élesd, Katolikus t emplom belső / catholic 2400



20930. ☒ Erdőd, Arduđ, Erdődvár; Petőfi emlék, D 4000



20931. ** Érkenéz, Voivozi; Szilávy-kastély, kilátá 1600



20932. ** Felsőbánya, Ba ia Sprie; Elemi iskola / 1600



20933. ** Fogaras, Fagaras; Bemenet a várba, V 4400



20934. ** Fogaras, Fagaras; Ferenc József tér, H 1600



20935. ☒ Gyalu, Gilau; Állami iskola, kiadja Betegh 4800



20936. ☒ Gyergyócsomafalva, Ciumani; Római ka 4800



20937. ☒ Gyilkos-tó, Békás-szoros / lake, gorge (EK 800



20938. ☒ Gyulafehérvár, Karlsburg, Alba Iulia; sze 8000



20939. ☒ Gyulafehérvár, Novák Ferenc tér, Weisz 2000



20940. ☒ Gyulafehérvár, Karlsburg, Alba Iulia; Tem 1000



20941. ☒ Gyulafehérvár, Karlsburg, Alba Iulia; Hu 1400



20942. ☒ Herkulesfürdő, Baile Herculane; Villany 1600



20943. ☒ Herkulesfürdő, Baile Herculane; látkép / 1000

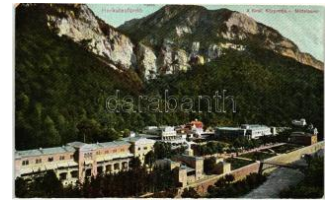

20944. ☒ Herkulesfürdő, Baile Herculane; Fürdő köz 800



20945. ☒ Herkulesfürdő, Baile Herculane; Rezső u 1000



20946. ** Herkulesfürdő, Baile Herculane; Látkép 1000



20947. ☒ Homoród-fürdő, nyaralók / villas (EK) T2/ 4000



20948. ☒ Kárpátok, Siebenbürgischen Karpathen; 3000



20949. ** Kézdivásárhely, Targu Secuiesc; Fő té 2000



20950. ** Kézdivásárhely, Targu Secuiesc; M. ki 1800



20951. * Kolibica, Colibita; vendégház / guest hou 1000



20952. * Kolozsborsza, Borsza; Állami elemi népisko 3600



20953. * 1940 Kolozsvár, Cluj; bevonulás / entry of 3600



20954. ** Kolozsvár, az első magyar repülő érke 2600



20955. ** Kolozsvár, Cluj; Mátyás szobor meggya 2400



20956. ** Kolozsvár, Cluj; Tanítók háza / teachers 800

Az árverési tételek színes képekkel a darabanth.com oldalon!



20957. * Kolozsvár, Cluj; Sétatér, korcsolya csar **1000**



20958. ☒ Kolozsvár, Cluj; S étatéri tó, Korcsolya cs **1000**



20959. * Kolozsvár, Cluj; M átyás király szobor / sta **1000**



20960. * Kolozsvár, Cluj; K ilátás a fellegvából / vi **1000**



20961. * Kolozsvár, Cluj; B otanikus kert / botanic ga **800**



20962. * Kolozsvár, Cluj; S étatér, korcsolya csarno **1000**



20963. ☒ Kolozsvár, Cluj; R ákóczi sétatéri kioszk, k **1000**



20964. * Kolozsvár, Cluj; N emzeti színház / Nation **1000**



20965. ☒ Kolozsvár, Cluj; N emzeti Színház, kiadja S **800**



20966. ☒ Kolozsvár, Cluj; M átyás király szobor, kia **1200**



20967. ☒ Korond, Corund; patak / creek (EK) T2/3 **4000**



20968. * Kovászna, Covas na; Ióherés Art Nouvea **9000**



20969. * Kovászna, Covas na; Horgász-forrás, kia **4000**



20970. ☒ Lugos, Lugoj; De ák Ferenc utca, Habere **1800**



20971. ☒ Málnásfürdő, Ma lnas Bai; gőzmozdony / **3000**



20972. ** Málnásfürdő, M alnas-Bai; Szénsavas f **1200**



20973. ☒ 1899 Máramaros , Kincstári telep; Mayer **2800**



20974. * Máramarossziget , Sighetu Marmatiei; Ló **2600**



20975. ** Máramarosszig et, Sighetu Marmatiei; Ev **800**



20976. ☒ Margitta, Marghit a; vasútállomás, kiadja **8000**



20977. ☒ Marosberkes, Bir kis, Birchis; Mocsónyi-k **4000**



20978. ** Marosvásárhely , Targu Mures; Gróf Sz **2000**



20979. ☒ 1940 Marosvásár hely, Targu Mures; bev **2000**



20980. ☒ Marosvásárhely, Targu Mures; Széchen **1800**



20981. ☒ Marosvásárhely, Targu Mures; Katonai a **1600**



20982. ** Máslak, Masloc ; templom / church (fl) T **2400**



20983. ** Menyháza, Mon easa; vasútállomás / ra **4000**



20984. ** Nagypold, Gro sspold; Hid az alagút e **3400**



20985. ☒ Nagybánya, Baia Mare; Villanytelep / po **6000**



20986. * Nagybánya, Baia Mare; Magyar királyi bá **3600**



20987. * 1940 Nagybánya, Baia Mare; bevonulás **2600**



20988. ** Nagybánya, Ba ia Mare; 'Vasút felé' utc **2400**



20989. ** Nagybánya, Baia Mare; Római katoliku 1000



20990. ☒ Nagybánya, Baia Mare; Crisan utca, Róm1200



20991. ☒ Nagyenyed, Aiud; Bethlen kollégium a sé2000



20992. ☒ Nagykároly, Carei; Gróf Károlyi kastély b 3800



20993. ☒ Nagykároly, Carei; Honvéd laktanya, kiad2600



20994. ☒ Nagykároly, Carei; vasútállomás / railway 1000



20995. ☒ Nagykömlös, Comlosu Mare; Római katol 2400



20996. ☒ Nagyszében, Hermannstadt, Sibiu; szính 4000



20997. ☒ Nagyszében, Hermannstadt, Sibiu; Róm 2000



20998. ☒ Nagyszében, Hermannstadt, Sibiu; Evan 1400



20999. ** Nagyszében, Hermannstadt, Sibiu; Vá 1400



21000. ** Nagyszében, Hermannstadt, Sibiu; Ha 1600



21001. ☒ Nagyszében, Hermannstadt, Sibiu; Evan 1400



21002. ☒ Nagyvárád, Oradea; Bihar vármegye cí 24000



21003. ☒ Nagyvárád, Oradea; "Jön a villanyos!" hu7000



21004. ** Nagyvárád, Oradea; Szent László tér, p 2200



21005. ☒ Nagyvárád, Oradea; Bémer tér, Sziglige 2400



21006. ☒ 1940 Nagyvárád, Oradea; bevonulás, Ho 3000



21007. ☒ Nagyvárád, Oradea; Püspök fürdő, D. K. 1800



21008. ☒ Nagyvárád, Oradea; utca, templom / stre 1600



21009. * Nagyvárád, Oradea; Városháza, gyógysz 1200



21010. ☒ Nagyvárád, Oradea; Szigligeti színház / th 800



21011. ** Nagyvárád, Oradea; színház / theatre T 1000



21012. ☒ Nagyvárád, Oradea; Kőrös híd, Reformá 1000



21013. ** Nagyvárád, Oradea; Magyar királyi törv 1200



21014. ** Nagyvárád, Oradea; Kőrös részlet, zsin 1000



21015. ** Nyárádszereda, Miercurea Nirajului; Lá2000



21016. ☒ Oláhszentgyörgy, Baile Sangeorz; hideg 2200



21017. ☒ Oravica, Oracvita; Okubéi vizesés / wate 1000



21018. ** Orsova, Kazán-szoros, kiadja Hutterer 1000

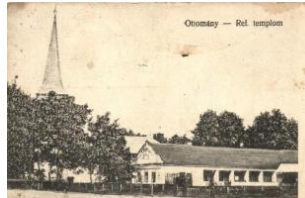

21019. ☒ Ottomány, Otomani; Református templom2200



21020. ☒ Pécska, Pecica, Ó pécska; Gazdasági nép 3400

Weboldalunkon a zárás pillanatáig licitálhat és követheti tételei állását!



21021. ** Petrozsény, Petrosani; Nyugati bánya 4000



21022. * Petrozsény, Petrosany; Boli barlang / cav 1000



21023. ** Piski, Simeria; Vaspálya, vasút, Bem em 3600



21024. ☒ Predeal, Predeal; látkép / general view (1200



21025. ** Prizloptető, Csérendőrségi laktanya; kia 3600



21026. ☒ Püspökfürdő, Szent László főherceg szig 1800

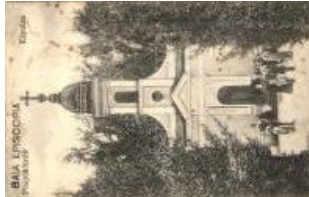

21027. ** Püspökfürdő, Baile 1 Mai, Baile Episco 1000



21028. * Remetelőrév, Remec; A kétszajú barlang 1000



21029. * Rév-Vársonkolyos-Brátka, Kajla torony / r 1000



21030. * Segesvár, Schassburg, Sighisoara; Vár, h 2000



21031. ☒ Soborsin, Savarin; Gróf Hunyady kasté 2800



21032. ☒ Somkerék, Sinter eag; Községháza, elem 3000



21033. * Szalárd, Salard; Weisz Ignác üzletének 11000



21034. * Szamosújvár, Ghelera; Honvéd huszár lak 1800



21035. ** Szászlekenye, Lechinta; utcakép ökor 2200



21036. ** Szászrégen, Reghin; Fő tér, piac / main 5500



21037. * Szászrégen, Reghin; Maros gát / dam (t 4000



21038. ☒ Szászrégen, Reghin, Sächsisch-Regen; 3000



21039. * Szászrégen, Reghin; Katolikus templom 2000



21040. ** Szászrégen, Reghin; Fő tér, Haimann L 1600



21041. ☒ Szászváros, Broos; Sörház utca, Breuerg 2400



21042. ☒ Szászváros, Broos; (EK) T2/3 2000



21043. ☒ Szászváros, Orastie; Országút, Calea Mi 2000



21044. ☒ Szatmárnémeti, Satu Mare; Színház, Deá 4800



21045. ☒ Szatmárnémeti, Satu Mare; Városi bérpa 2800



21046. ☒ Szatmárnémeti, Satu Mare; Királyi Törvén 2800



21047. ☒ Szatmárnémeti, Satu Mare; Városi bérpa 2000



21048. ☒ Szatmárnémeti, Satu Mare; Deák tér déli 2000



21049. ☒ 1940 Szatmárnémeti visszatért, Satu Mar 1000



21050. ☒ 1940 Szatmárnémeti, bevonulás / entry of 2600



21051. ☒ Székelyudvarhely, Odorheiu Secuiesc; K 1000



21052. ** Szilágycseh, Ceahu Silvaniei; látkép zsin 1800



21053. ☒ Szilágypér, Szilágyeér, Pir; (EK) T2/3 3000



21054. ☒ Szilágyosmlyó, Símleu Silvaniei; Liceum 2000



21055. ** Szinice, Svinita környéke, photo T1/2 2000



21056. ** Szinice, Svinita; Vasút / railway, photo 2000



21057. ** Szinice, Svinita; Vasúti hajtány / railwa 2000



21058. * 1917 Szováta, Sovata; katonák szekéren 5500



21059. ☒ Szovátafürdő, Fő tér, fürdőszálló, Hangy 1400



21060. ☒ Tataros, Brusturi; Aszfalt bányatelep / as 4000



21061. ** Teke, Tekendorf; Sétater útca / promen 3000



21062. ** Telekfalva, Teleac; Fafaragók az udvar 3000



21063. ☒ Temesgyarmat, Giarmata; Római katoliku 5500



21064. ** Temesrékas, Recas; Ujtelepi állami né 6000



21065. ☒ Temesszentandrás, Sanandrei; Allami is 8000



21066. ☒ Temesvár, Timisoara; Helyőrségi bíróság 1800



21067. * Temesvár, Timisoara; Ferenc József lige 1400



21068. * Temesvár, Timisoara; Magyar királyi állam 1200



21069. ☒ Temesvár, Timisoara; látkép / general vie 1200



21070. * Topánfalva, Campeni; Szálloda, villa, kiad 2000



21071. ** Torda, Látkép; kiadja Füssy József / g 1000



21072. ** Tordai hasadék, Cheia Truzii; Tündér f 1600



21073. * 1928 Törcsvár, Törzburg, Bran; Szánkó k 2800



21074. ** Tusnádfürdő, Vasútállomás, kiadja Bru 3000



21075. ** Tusnádfürdő T1/2 1000



21076. ** Tusnádfürdő, Csónakázó tó, kiadja Bru 1000



21077. ** Tusnádfürdő T1/2 1000



21078. ** Valkány, Valcani; vasútállomás / railway 7000



21079. ** Verespatak, Roşia Montana; Aranyzú 12000



21080. ☒ 1940 Zilah, Zalău; gyógyszerház, Erdey S 1600



21081. ** Zsibó, Jibou; Báró Wesselényi kastély, 4000



21082. ** Árvaváralja, Oradea; vár / castil 1000



21083. ☒ Bajmóc, Bojnice; vár / zámok / castle (EK) 800



21084. * Baldóc-fürdő, Baldozce; kiadja Szoller G 1200

Weboldalunkon a zárás pillanatáig licitálhat és követheti tételei állását!



21085. ** Balony, Balon ; Fő utca, Nagy Imre üz **7000**



21086. ** Balony, Balon; Római katolikus templó **7000**



21087. ** Bártfafürdő, Ba rdejovské kúpele; látké **10000**



21088. ** Bártfa-fürdő, Ba rdejovské Kúpele; óriás **7000**



21089. ** Bártfafürdő, Ba rdejovské kúpele; Főfor **7000**



21090. ☒ Bártfafürdő, Bard ejevské Kúpele; Deák S **1000**



21091. ☒ Bártfafürdő, Bard ejevské kúpele; látkép, **1000**



21092. ** Bártfa, városhá za, 'La culture magyare **1200**



21093. ** Besztercebánya , Banska Bystrica; Máty **4000**



21094. * Besztercebánya, Banska Bystrica; Kossu **3000**



21095. * Besztercebánya, Banska Bystrica; Garam **1200**



21096. ☒ Bossány, Bosany ; Kastély, római katoliku **6000**



21097. ** Branyiszko, Pod Braniskom; Ünnepe **8000**



21098. ☒ Branyiszko, Pod Braniskom; Csata emlé **3200**

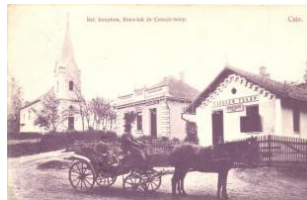

21099. ☒ Csízfürdő, Ciz Kú pele; Református temp **5500**



21100. ☒ Csízfürdő, Ciz Kú pele; Gyógyház vendég **2400**



21101. * Csütörtökhegy, Sp issky Stvrtok; Zápolya k **3600**



21102. * Dobsinai jégbarla ng, kiadja Fejér E. / ice **1000**



21103. ☒ Dobsina, jégbarla ng / ice cave, interior T **1000**



21104. ☒ Dobsina, Jégbarla ng Karácsony fája / ic **1200**



21105. ☒ Eperjes, Presov; Kálvária-hegy, kápolná **1400**



21106. ☒ 1954 Eperjes, Pr esov; Kommunista múe **1000**



21107. ☒ 1938 Érsekújvár, Nové Zámky; Bevonulá **2400**



21108. * Feketehegy-fürdő , Cernohorske Kúpele, **1200**



21109. * Feketehegy-fürdő , Cernohorske Kúpele (**1000**



21110. ** Fenyőháza, Lub ochna; nyaralók / villas **4600**



21111. ** Fenyőháza, Lub ochna; (EM) T4 **1000**

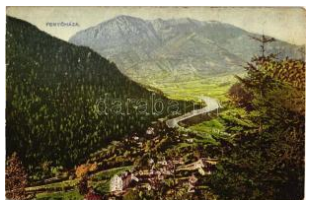

21112. ** Fenyőháza, Lub ochna; T2 **2200**

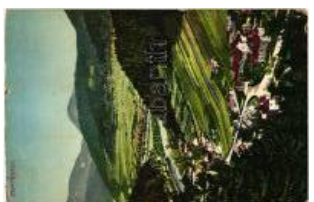

21113. ** Fenyőháza, Lub ochna; (b) T4 **1000**



21114. ** Füle, Filakovo ; utcakép, Vár, Krämer **1600**



21115. * Galánta, Kápolna / chapel (EK) T3 **2000**



21116. ☒ Gölnic-bányaváros, Gelnica; Feitzinger E **1400**



21117. ** Hodrusbánya, Banska Hodrusa; Szan 1400



21118. ☒ Homonna, Hume nné; (EK) T2/3 2800



21119. ** Iglófüred, Spiss ká Nová Ves Kupele; 10000



21120. ☒ Igló, Iglau Spissk á Nová Ves; A Kassa-O 2000



21121. ☒ Ipolyság, Sahy; M asaryk tér, Hont megye 4800



21122. * 1938 Ipolyság, Sahy; Bevonulás / entry o 2400



21123. ** Ipolyság, Sahy; '1938 Az első visszaté 2200



21124. ☒ Ipolyság, Sahi; K atonai laktanya / Kasár 2200



21125. ☒ Jászó, Jászóvár, Jasov; Prépostság / ch 1000



21126. ☒ Jókút, Kúty; Post a / Post Office (EB) T3 6000



21127. ☒ Jolsva, Jelsava; L átkép, kiadja Neubauer 1600



21128. ** Kassa, Kosice; Mátyás király körút / Ma 1600



21129. ☒ Kassa, Kosice; O rbány torony, Nemzeti s 3000



21130. ☒ Kassa, Kosice; B arkóczy utca, kiadja Va 2000



21131. ** Kassa, Kosice; F ő utca, Schalk ház, vil 1400



21132. ☒ Kassa, Kosice; H onvéd-szobor, Kassai S 1200



21133. ☒ Kassa, Kosice; Á llami Felső kereskedelm 1800



21134. ☒ Kassa, Kosice; F ő utca, Plébánia, Engel 2000



21135. ** Kassa, Kosice; Halas Lajos menház / t 1800



21136. ☒ Kassa, Kosice; M alomárok, Márton Jenő 1000



21137. ☒ Kassa, Postapalo ta; Gotterer S. papírker 1000



21138. ☒ Kassa, Kosice; L átkép, kiadja Özv. Bodn 1600



21139. ** Kassa, Kosice; Városi strandfürdő / spa 2000



21140. ** Kassa, Kosice; Katonai alreál iskola, ki 2000



21141. ** Kassa, Szent O rsolya Zárda, kisudvar, 1800



21142. ** Késmárk, Kezm arok; Evangélikus temp 1600



21143. ** Komárom, Kom árno; Ács herkályi honv 9000



21144. ☒ Komárom, Kom árno; Újváros, Igmándi ú 9000



21145. * Komárom, Kom árno; Újváros, Iskola utca 7000



21146. ** Komárom, Kom árno; Davidovics Pál tá 6000



21147. ** Komárom, Kom árno; Tisztviselő telep / 5500



21148. ** Komárom, Kom árno; Angol kert / park 5500

Megnyílt megújult webshopunk! Folyamatosan bővülő kínálat!



21149. ☒ 1899 Komárom , Komárno; Téli kikötő a **4000**



21150. ☒ Komárom, Komárno; Téli kikötő / winter **3600**



21151. ** 1938 Komárom , Komárno; bevonulás, **3000**



21152. * 1938 Komárom, Komárno; bevonulás, Ho **2000**



21153. ** Komárom, Komárno; Református temp **3800**



21154. ☒ Komárom, Komárno; Erzsébet híd, kiadja **2800**

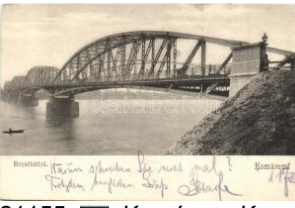

21155. ☒ Komárom, Komárno; Erzsébet híd / brid **3800**



21156. ☒ Komárom, Komárno; iskola, sétány, tér, **3000**



21157. ☒ Komárom, Komárno; Horthy Miklós út "K **1000**



21158. * Komárom, Komárno; Bevonulás részlete **1800**



21159. ☒ Komárom, Komárno; Frigyes főherceg lo **1600**

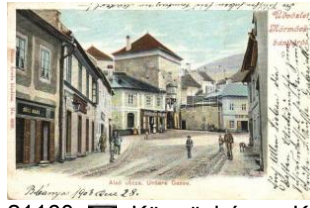

21160. ☒ Kőrmöcbánya, Krémnica; Alsó utca, Sús **9000**



21161. ☒ Kurtakeszi, Krátke Kesy; Posta, Római k **4000**



21162. * Lelesz, Leles; Zárda / nunnery (EK) T2/3 **3000**



21163. ☒ Léva, Levice; Kálvin udvar, Kereskedelm **5500**



21164. ☒ Léve, Levice; kaszárnya, várom, Tanítók **1600**



21165. * Léva, Levice; Tanítóképző / teacher's trai **1800**



21166. * Liptószentmiklós, Liptovský Mikulás; Uri **5500**



21167. ☒ Liptóújvár, Liptovský Hrádok; Allami elem **4000**



21168. ** Losonc, Lucenec; Rákóczi utca, Szűsz **1200**



21169. ☒ Losonc, Lucenec; Látkép, kiadja marcel **1000**



21170. ☒ Losonc, Lucenec; Római Katolikus és Ref **800**



21171. * Lőcséfüred, Levočská Kupele; Fürdőház **1800**



21172. ☒ Merény, Nálepkovo; (EB) T3 **2000**



21173. ☒ Mezőlaborc, Medzilaborce; pályaudvar, v **3600**



21174. ☒ Murányhosszúrév, Muránska Dlhá Lúka; **3000**



21175. ☒ Nagymihály, Michalovce; Arany Bika szá **7500**



21176. ** Nagysáros, Velky Saris; Sárosi vár rom **4000**



21177. ☒ 1899 Nagysáros, Velky Saris; Sárosi vár **1600**



21178. ☒ Nagyszombat, Trnava; Ferenc József té **3400**



21179. ☒ Nemeskajal, Kajaal; fogyasztási szövetség **8000**



21180. ☒ Németlipcse, Nemeckej Lupci, Partizánsk **3200**



21181. ** Nyitra-Jablonic, Jablonica; Apponyi gr 4000



21182. * Ohaj, Dolny Ohaj; utca, Római katolikus t 7000



21183. ☒ Oroszvár, Rusovce; Herceg Lónyay kas 3000



21184. ☒ Ótátrafüred, Starý Smokovec; télen / win 1200



21185. ** Ótátrafüred, Bad Alt-Schmecks; (EK) T 1000

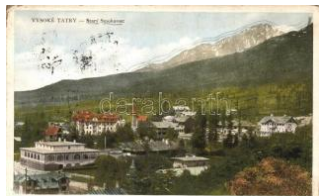

21186. * Ótátrafüred, Starý Smokovec; (Rb) T3/4 1000



21187. * Ótátrafüred, Starý Smokovec; Nagyszálló 1000



21188. ** Óvár, Vár-romládek a Vág folyónál, Szt 2200



21189. ** Párkány-Nána, Sturovo; Vasútállomás 12000



21190. * 1917 Pelsóc, Plesivec; szerepjáték katon 1400



21191. * Perbete, Pribeta; Református templom é 1400

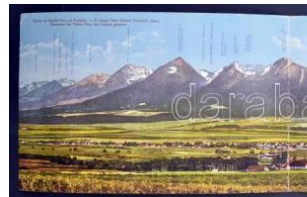

21192. ** Poprád, Poprad; A Magas-Tátra látkép 2000



21193. ☒ Pozsony, Pressburg, Bratislava; Bellevu 3000

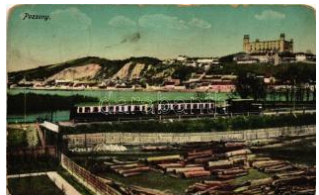

21194. * Pozsony, Pressburg, Bratislava; vonat, fű 2000



21195. ☒ Pozsony, Bratislava; Látkép a várral / castle view, s 2600



21196. ☒ Pozsony, Bratislava; Szenthá 1400



21197. * Pozsony, Bratislava; villamosok, Comeni 1600



21198. ☒ Pozsony, Pressburg, Bratislava; Wien gó 1000



21199. * Pozsony, Pressburg, Bratislava; Színház, 1000



21200. ☒ Pozsony, Bratislava; látkép v 1000



21201. * Pozsonyligetfalu, Engerau an der Donau 2000



21202. ** Pöstyén, Piestany; vasútállomás, Verla 6000



21203. ** Pöstyén, Piestany; Gyógykert, montázs 5500



21204. ** Pöstyénfüred, Bad Piestany; Gyógytère 4600



21205. ** Pöstyén, Piestany; Régi fürdő tér / squ 4800



21206. ** Pöstyén, Piestany; Park részlet a Vág f 2400

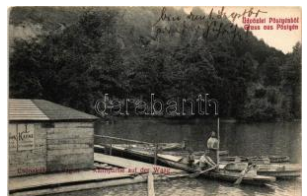

21207. ☒ Pöstyén, Piestany; Csónakház a Vág fol 2400



21208. ☒ Pöstyén, Piestany; Ivókút / drinking well 2800



21209. ☒ Ránkfürdő, Herlány; Szókőforrás; Alexan 1000



21210. ** Revistye, Reviszta; Várrom a Garam-vő 3400



21211. ☒ Rimaszombat, Rimavska Sobota; Erzsé 10000



21212. ** Rimaszombat, Rimavska Sobota; Erzsé 6000

Az árverési tételek színes képekkel a darabanth.com oldalon!



21213. Rimaszombat, Rimavská Sobota; Erzsé **4200**



21214. Rimaszombat, Rimavská Sobota; Takarát **1600**



21215. Rózsahely, fűrésztelep a vasút mellett; **6500**

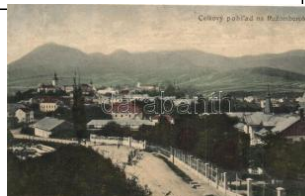

21216. Rózsahely, Ružomberok; T2 **4000**



21217. 1899 Ruttka, Vrútky; Látkép, Moskóczi F **2000**



21218. Ruttka, Vrútky; Husova utca, Slavia Szálló **2000**



21219. Ruttka, Vrútky; (E B) T3 **1000**



21220. Selmečbánya, Baňska Stiavnica; Parad **5500**



21221. Selmečbánya, Baňska Stiavnica; Leány **4000**

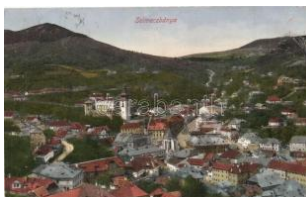

21222. Selmečbánya, Baňska Stiavnica; Joerges **3800**



21223. Sókút, Sol; Evangélikus templom, evangé **3000**



21224. Stószfürdő, Fő téri, kiadja Wlaszlovits G **2000**



21225. Stószfürdő, Komorday-ház, kiadja Wlas **1600**



21226. Stubnyafürdő, Turčianske Teplice; Jár **12000**



21227. Stubnyafürdő, Turčianske Teplice; Park **2000**



21228. Stubnyafürdő, Turčianske Teplice; Jesze **1200**



21229. Szádelő, Zádiel; Turista-szálló / turist **1000**



21230. Szádelő, Zádiel; Völgy bejárata / valley **1000**



21231. Szabolca, Skalica; városháza, D. Natzler **2600**



21232. Szelőce, Selice; Római katolikus templom **5000**



21233. Szepeshely, Spisská Kapitula; Püspöki la **1800**



21234. Szepeshely, Spisská Kapitula; székeseg **1000**



21235. Szepeshely, Spisská Kapitula; Püspöki p **1000**



21236. Szepesváralja, Spisské Podhradie; Utca **2000**



21237. Szepesváralja, Spisské Podhradie; Fő té **2000**



21238. Szepesváralja, Spisské Podhradie; (EB) **1000**



21239. Szepesváralja, Spisské Podhradie; vár, F **1000**



21240. 1899 Szepesváralja, Spisské Podhradie; **7000**



21241. Szepesváralja, Spisské Podhradie; Szep **1000**



21242. Szalka, Skalka; menedékház / rest house **2000**



21243. Szklenský, Sklené Teplice; (kis szaka **1000**



21244. Szliácsfürdő, Sliac; Rózsadomb, Molnár **2000**



21245. * Szliács-fürdő, Sliac Kúpele; napfürdő / s 1800

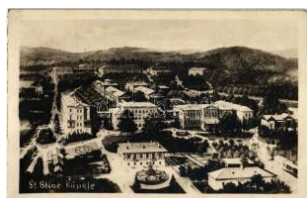

21246. ** Szliács-fürdő, Sliac Kúpele; T2 1000



21247. * Szliács-fürdő, Sliac Kúpele; fürdőházak / 1400



21248. ☒ Szliács, Sliac; Hungária szálloda, Tost-B 1200



21249. ** Szliács-fürdő, Sliac Kúpele; Palota szá 1000



21250. ☒ Szliács, Sliac; Pannónia szálloda / hotel 1200



21251. * Szliács, Sliac; Pest szálloda / hotel (fa) T 1000



21252. ☒ Szliács-fürdő, Szliács, Sliac; Ruzségei sé 1000



21253. ☒ Sztracennai-völgy / valley T2 1400



21254. ** * Tátra, Vysoké Tatry; Kistarpataki vö 1600



21255. * Tátra, Csorba tó, háromrészes panoráma 7000



21256. ** Tátra, Magas Tátra, Vysoké Tatry; Cso 2000



21257. * Tátra, Magas Tátra, Vysoké Tatry; Csor 14000



21258. ☒ Tátra, Csorba-tó / Szczyrbskie Jezioro / 4000



21259. ☒ Tátra, Bobsleigh télen, kiadja Divald K. f 4000



21260. ☒ Tátra, téli élet a tart előtt a Szilágyi emlé 4000



21261. * Tátra, Barlangliget, Höhlenhain Tatranská 2000



21262. ☒ Tátra, Matlárháza, Tatranské Matliare; N 1400

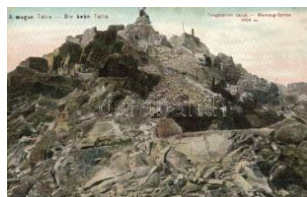

21263. * Tátra, Tengerszem-csúcs / Meeraug-Spitz 1200



21264. ** Tátra, Papyrus-völgyek a Zöld-tótól / Z 2200



21265. ** Tátra, Nagytarpatiki-völgy a Kis Viszok 2200



21266. ** Tátra, Tarpatiki-zuható / Vodopad v S2200

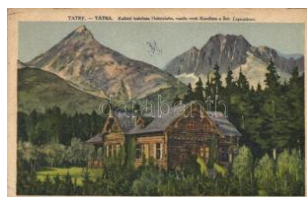

21267. * Tátra, Hohenlohe herceg kastélya, Konc 2000



21268. * Tátra, Tarpatiki Óriás Vízesés (Rb) T2/3 1000



21269. ☒ Tátra, Tengerszem / mountain peak (EK) 1000



21270. ** Tátra, Tarpatiki fürdői szálloda, Lomnic 1400



21271. ☒ Tátra, Nagy-Tarpatiki vízesés / waterfall 1000



21272. ☒ Tátra, Menguszfalvi Kis-Békás-tó / lake (1000)

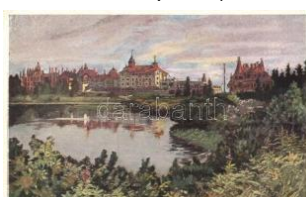

21273. ** Tátra, Csorba-tó / lake s: E. Kosy T2 1000



21274. ** Tátra, Sziláziai ház a Felkai tóval, kiad 1600

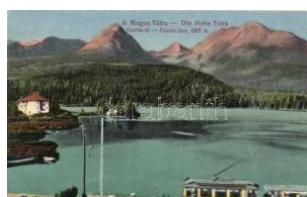

21275. ☒ Tátra, Magas Tátra, Vysoké Tatry; Csorb 2000



21276. ** Tátra, Nagytarpatiki vízesés / waterfall T800

Lindner és Kobra termékek teljes választékban megrendelhetők irodánkban vagy



21277. ☒ Tátrafüred, Bob sleigh télen, indulás a T 4000

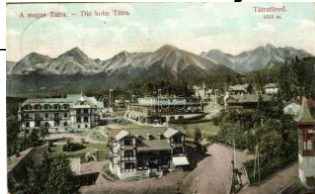

21278. ☒ Tátrafüred, kiadja Divald Károly (kopott s 1200



21279. * 1918 Tátralomnic, Tatranská Lomnica; h 1800



21280. * Tátralomnic, Tatra naska Lomnica; télen, D 1000



21281. * 1926 Tátralomnic, Tatranská Lomnica; p 1600



21282. ☒ Tátraszéplak, kilátás a Kávéház teraszár 1000



21283. ☒ Tormalja, Tornala; Jubileumi iskola / Jubi 3000



21284. ** Töketerebes, T rebisov; Klink-féle vend 9000



21285. ** Trencsén, Tren cin; vár / castle, photo (5500



21286. ** Trencsén, Tren cin; vár / castle, photo T 5500



21287. ** Trencsén, Tren cin; Tér, templom, kiad 3200



21288. ☒ Trencséntepec-fü rdő, Trencianske Teplice 1400



21289. * Trencséntepec, T rencianski Teplice; (EK 1000



21290. ☒ Trencséntepec-fü rdő, A Szarvasról / pan 1000



21291. * Trencséntepec-fü rdő, Trencianske Teplice 1000



21292. ☒ Trencséntepec-fü rdő, Trencianske Teplice 800



21293. ☒ Újtátrafüred, Nov y Smokovec; utca részl 2200



21294. ** Vágsziklás, Szka lka-Benedek; apátság 6000



21295. * Vágsziklás, Szka lka-Benedek; apátság / 1600



21296. ** Vihnye, Vyhne; Római katolikus templo 2000



21297. * Vihnyefürdő, Vyh ne; Kilátás a Nefelejts-vő 1000



21298. ☒ Vihnyefürdő, Vyh nye; Rákóczi ház / villa 1000



21299. ** Vöröskolostor, C erveny Kláštor, Rothklo 3000



21300. ☒ Vöröskő, Cerven y Kamen; Bibervár, Pila 3000

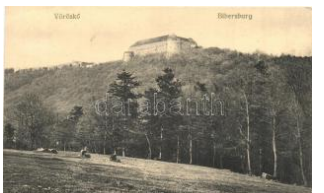

21301. ☒ Vöröskő, Cerven y Kamen; Bibervár, Lev 2200



21302. * Zólyom, Zvolen; P olgári iskola és zsidó t 10000



21303. ** Zólyom, Zvolen; Üdvözlét, kiadja Iváns 2400



21304. ☒ Zólyom, Zvolen; B ocskay és Mátyás király 2400



21305. ☒ Zólyom, Zvolen; F őtér / main square (fa) 1400



21306. ☒ Zólyom, Zvolen; F őtér, kiadó Uránia papí 1600



21307. ☒ Zselíz, Zeliezovc e; Országzászló, Garam 4400



21308. * Zselíz, Zeliezovc e; Gróf Breunner kastély 4000



21309. ☒ Zseliz, Zselizovce; Gróf Breunner kasté 4000



21310. ☒ Zseliz, Zselizovce; Községháza, utca / t 2200



21311. ✱ Zsigmondháza, Vágzsigmondháza, Orlov 1800



21312. ☒ Zsolna, Zilina; Fő tér, templom, Spanyol G1400



21313. ☒ Zsolna, Zilina; Fő tér, templom, kiadja Sc 1400



21314. ☒ 1898 Zsolna, Zilina; Főtér, Welczner Antal 1200



21315. ☒ Aknaszlatina, Solotvyno; Ferenc-bánya, 1600



21316. ✱✱ Bátyú, Batovo; Lónyai-kastély / castle 1600



21317. ✱ Beregszász, Berehove; Allami polgári leá 4000



21318. ✱✱ Beregszász, Berehove; Duzzasztó a Bo3200



21319. ☒ Beregszász, Berehove; Méhes palota / p 1800



21320. ✱✱ Csap, Chop; utc a részlet, zsinagóga / 10000



21321. ☒ Csap, Chop; Református templom, belső 1600



21322. ☒ Dolha, Dovhe; Rákóczi tér és emlékmű, h 2800



21323. ☒ Gyertyánliget, Kápolapolyána; Sétater, 1000



21324. ☒ Huszt, Chust; népviseletes leporellolap / 1000



21325. ✱ Kárpátaljai fatemplomok; Toronya, Kőrösön2400



21326. ✱ Királyháza, Korolove; Várhegy és kápolna 1600



21327. ☒ Kőrösmező, Jasina; Látkép / general view 1200



21328. ✱ Munkács, Mukacevo; Héber zsidó gimnázium 10000



21329. ✱✱ Munkács, Mukacevo; Scheffer Gizella református 8000



21330. ✱✱ Munkács, Mukacevo; Scheffer Gizella református 6000



21331. ☒ Munkács, Mukacevo; M. kir. Dohánygy 3000



21332. ✱ Munkács, Mukacevo; vár feljárata, kiadja 2000



21333. ☒ Munkács, Mukacevo; Fő utca, Farkas r 2000

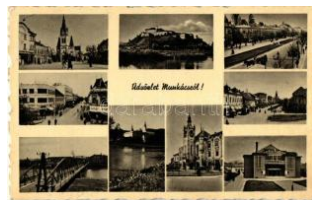

21334. ☒ Munkács, Mukacevo; kiadja a Pannónia 800



21335. ☒ Nagyszőlős, Vinohradiv; Verbóczy utca 1600



21336. ☒ Nagyszőlős, Vinohradiv; Werbőczy utca 6000



21337. ☒ Nagyszőlős, Vinohradiv; M. kir. állami g 4400



21338. ☒ Nagyszőlős, Vinohradiv; Tiszai fahíd, H 3600

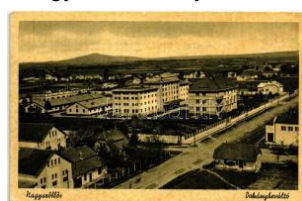

21339. ✱✱ Nagyszőlős, Vinohradiv; Dohánybevő 1000

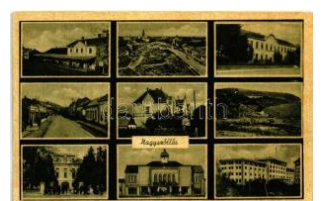

21340. ✱✱ Nagyszőlős, Vinohradiv; Vasútállomá 1000

Rengeteg érdekes tétel az egyéb gyűjtési területek anyagában!



21341. ** Ökörmező, Mi zhihrya; Carpathia szál 2400



21342. ☒ Poroskő, Poroskh ovo; utca, Hangya üzle 3000



21343. ** Rahó, Rakhiv; L átkép a Tiszával / gene 1000



21344. ☒ Svidovec, Svydov ets; (EB) T3 2400



21345. ** Szkotárszka, Sk otarske (Borzsva, Polo2000



21346. ☒ Ungvár, Uzshoro d; Füredi vendéglő kert 3000



21347. ** Volóc, Volovec; Az OMIH Idegenforgal 1000



21348. ☒ Abbazia, Künstle rpostkarte No. 1136. vo 2000



21349. ☒ Abbazia, Kursaal Quarnero (EK) T3 1600



21350. * Abbazia, Volosko / Volosca W. L. Bp. 37 1000



21351. ☒ Abbazia, Südstra nd (fa) T3 1000



21352. * Abbazia, Brandun g bei Scirocco (Rb) T3/ 1000



21353. ☒ Abbazia, Madonn a auf Puntica (small tea 1000



21354. ☒ Abbazia (EK) T2/3 1 000



21355. ☒ 1913 Abbazia, hö lgyek a parton / ladies o 1400



21356. * Abbazia, Hotel Br istol (fa) T3 1400



21357. ** Abbázia, Abbaz ia, Opatija; móló, kikötő, 800



21358. ☒ Adria, kiadja Bruc hsteiner és fia, litho (EK 1600



21359. ** Bakar, Buccari; (small tear) T3 1000

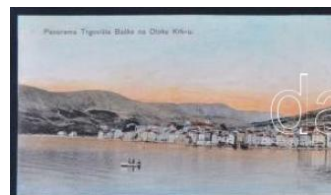

21360. ** Baska; Panoram a Trgovista Baske na O 7500



21361. * 1899 Bellye, Bilje ; Kastély utca, kiadja R 1000



21362. ☒ Crikvenica, Villa (EB) T3 2000



21363. ** Crikvenica, Cirkv enica; Square, Verlag 1600



21364. ☒ Crikvenica, Cirkv enica; Kastel Kinderhei 1600



21365. * Crikvenica, Palac e Hotel Therapia (Rb) T 1000



21366. ☒ Crikvenica, Cirkv enica; Therapia palota 1000



21367. ☒ Cres, Cherso; Int erno del Duomo; Propr 1200



21368. ☒ Crikvenica, tenge rpart / Na obali / ships T1400



21369. * Dályá, Dalj; Gózk omp Gombos és Erdőd 1000



21370. * Dombró, Dubrava ; templom, paplak, vend3200



21371. * Dubrovnik, Ragus a; három lapos panorám1000



21372. ☒ Dubrovnik, Ragu sa; Fort Lovrijenac / Fo 1200



21373. ☒ Dubrovnik, Ragusa; Grotte auf der Insel 1400



21374. ☒ Eszék, Osijek, Essegg; Kapucinus utca, 3800



21375. ☒ Eszék, Osijek, Essegg; Khuen Hédervary 3600

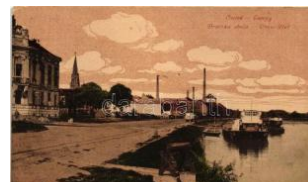

21376. * Eszék, Osijek, Essegg; Dráva part / river 2800



21377. * Fiume, Kikötő, hajók, kiadja Römmler & J 7500



21378. * 1897 Fiume, Schloss Tersatto / Trsat, mi 5500



21379. ☒ Fiume, Hotel de la Ville, Drogheria / phar 5000



21380. ☒ Fiume, Piazza Giovanni Kobler / square, 1400

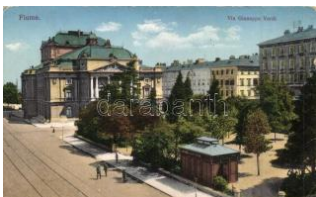

21381. ☒ Fiume, Teatro Comunale, Via Giuseppe 1400

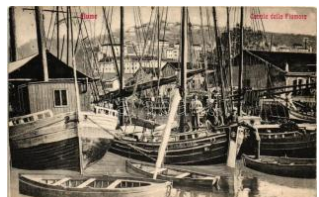

21382. ☒ Fiume, Canale de lla Fiumara / port, ships 1400



21383. ☒ Lovran, Lovrana; Riviera Bragozzo (EK) 1000



21384. ** Normanci, Fűrésztelep, faszállítók / Sc 5000



21385. * Plitvicei tavak / Plitvicka Jezera // Plitvice 1000



21386. ** Pola, Arena aus Vogelperspektive, Verl 2000

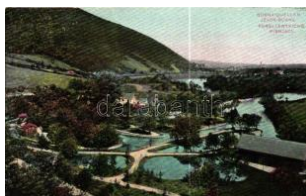

21387. ☒ Ribnjaci-Draganic; Pisztráng tavak, halga 2400



21388. ☒ Sibenik, Sebenico; Hotel Krka T2 3000



21389. ☒ Split, Spalato; statue T2 1000



21390. ** Susak, Kracicevo Setaliste / promenade 2000



21391. * Veli Losinj, Lussin grande; Hafen, Dom-Ki 1200



21392. * Vinkovce, Vinkovci, Trg Franje Josepa I. i 1000



21393. * Vukovar, híd a Vaskó folyón, lovaskocsik, 1400



21394. ** Zadar, Zara; Központi kávéház / Caffè 1600



21395. ☒ 1899 Zágráb, Zagreb; Ezredéves Ország 2000



21396. ☒ Zagreb, Jelacicovo Spomenik / statue (EK) 1200



21397. * Zagreb, Szeminarium utca / street s: M.D 1000



21398. ☒ Apatin, Községháza, római katolikus temető 1400



21399. ☒ Bácsfeketehegy, Feketic; Vasútállomás 11000



21400. ☒ Bulkeszi, Maglic; Gőzmalom, vasútállom 7000



21401. ☒ Csurog, Curug; Vasútállomás, W. L. Bp 11000



21402. ** Fehértelep, Fejértelep, Susara; Templom 8000



21403. ☒ Indija, India; Nemzeti Nagy Szálloda / Gr 4000



21404. ** Kucura, Kucura; Jakob Göttel villája, ki 4400

Lindner és Kobra termékek teljes választékban megrendelhetők irodánkban vagy



21405. Nagybécserek, Veliki Beckerek; Igazs **2000**



21406. Nagybécserek, Veliki Beckerek; Fútca **1800**



21407. Nagyikinda, Kikinda; Városi népkert, mo **2000**



21408. Óverbász, Verbás; Ferenc-csator **2000**



21409. Palicsfürdő, Korzó részlet / corso (vágot) **1000**



21410. Révújfaló, Réva Újfaló, Banatsko Novo S **4000**



21411. Szabadka, Subotica; Kossuth utca, villam **8000**



21412. Szabadka, Subotica; pályaudvar, vasútál **4000**



21413. Szabadka, Subotica; Kossuth utca, Szál **2000**



21414. Szabadka, Szent István tér / Square (Rb) **1900**



21415. Szabadka, Subotica; Szent Terézia temp **1800**



21416. Szabadka, Subotica; Szent István tér, Ro **1400**



21417. Szalánkemén, Stari Slankamen; Látkép, 3 **2200**



21418. Szárca, Sutjeska; Fútca / main street **3200**



21419. Szentülöp, Backi Gradac; Zárda, Üzleth **1200**



21420. Títel, Tumen; Gőzhajó állomás, kiadja N **2000**



21421. Títel, Tisza part, téli felvétel / river bank, **1000**



21422. Títel, Tumen; Kálvária hegy, kiadja Schr **1200**



21423. Topolya, Backa Topolya; Postahivatal, kia **1000**



21424. Torontálszécsány, Secanj; Fő utca, temp **4200**



21425. Torontálvásárhely, Debeljaca; Benke S **14000**



21426. Törökbecse, Novi Becej; Tisza-sétány / p **1600**



21427. Újverbász, Verbás; Gimnázium **2000**



21428. Újvidék, Novi Sad; Vasúti fasor, 31-es sz **9000**



21429. Újvidék, Novi Sad; Duna utca, Singer J **7000**



21430. Újvidék, Kamanc, Kamenica, Sremska K **5500**



21431. Újvidék, Novi Sad; Erzsébet tér, gyógysz **4000**



21432. Újvidék, Novi Sad; Kossuth Lajos utca **4000**



21433. Újvidék, Novi Sad; a dunai vasúti híd újvi **2800**



21434. Újvidék, Novi Sad; Duna utca / street, ver **2600**



21435. Újvidék, Novi Sad; Duna utca, villamos, l **2000**



21436. Újvidék, Novi Sad; Felső kereskedelmi **3000**



21437. ** Újvidék, Novi S ad; Adóhivatal, Vámház **2800**



21438. ☒ Újvidék, Kamanc (Kamenitz); T2 **2000**



21439. ** Újvidék, Novi S ad, Pétervárad; erőd / f **2000**



21440. ☒ Újvidék, Novi S ad; Városháza, Szentháro **1600**



21441. * Újvidék, Novi S ad; Állami kórház, kiadja U1600



21442. ☒ Újvidék, Novi S ad; Artézi fürdő / spa T2/3 **1000**



21443. * Újvidék, Novi S ad; Törvényszéki palota, v **1200**



21444. ☒ Újvidék, Novi S ad; Kossuth Lajos utca, vá **1800**



21445. ** Újvidék, Novi S ad; Városháza, Kovács **1000**

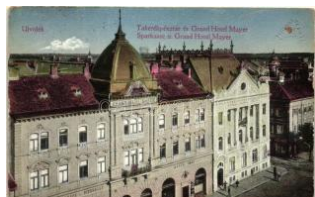

21446. * Újvidék, Novi S ad; Takarékpénztár, Maye **1000**



21447. ☒ Zenta, Senta; Római katolikus templom, **1400**



21448. ** Zenta, Senta; N épkert / park T1 **1000**



21449. ☒ Zombor, Sombor; Szentháromság tér, vá **1600**



21450. ☒ Cinalfa, Siegendorf; kastély / castle T2 **11000**



21451. ☒ Felsőőr, Oberwarth; városkép, Franz Ste **1800**



21452. ☒ Kismarton, Eisenstadt; katonai főreálisko **2000**



21453. * Köpcsény, Kittsee; Dr. Herczeg Batthyán **3000**



21454. ☒ Lajtabruck, Bruck and der Leitha; Brucke **2000**



21455. ** Nagysároslak, Moschendorf; Fogasztás **8000**



21456. ** Rohonc, Rechnitz; Fő tér, Szájbely-kút **9000**



21457. ☒ Tarcsa, Tatzmannsdorf; Batthyány szálló **2000**



21458. ☒ Tarcsafürdő, Bad Tatzmannsdorf; Forrás **4000**



21459. ** Tarcsafürdő, Bad Tatzmannsdorf; Gyóg **2200**



21460. ☒ Tarcsafürdő, Bad Tatzmannsdorf; (EM) T **1400**



21461. ** Csáktornya, Ca kovec; Állami tanítóképző **3000**



21462. ** Csáktornya, Ca kovec; Zrínyi tér / sqa **3000**



21463. ** Muraszombat, Murska Sobota; Vásártér **8000**



21464. ☒ Tirana, square (fa) T3 **1200**



21465. ** Biskra, Au Coin d'une Rue á Biskra / st **1200**



21466. * Oran, L'Hotel de Ville / town hall (EK) T2/3 **1600**



21467. * 1951 Albany, Cathedral of the Immaculate **1000**

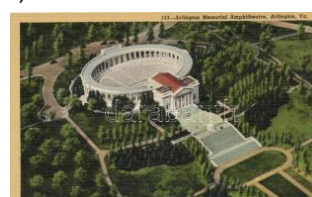

21468. ** Arlington, Memorial Amphitheatre T1 **1000**

Lindner és Kobra termékek teljes választékban megrendelhetők irodánkban vagy



21469. ** Arlington, Memorial Amphitheatre T1 1000

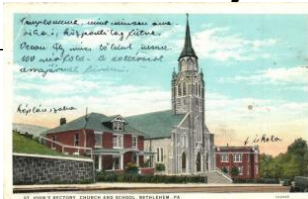

21470. ☒ Bethlehem, Pennsylvania; St. John's Hun1400



21471. ** Birmingham, South Highlands from Ter 1200



21472. ** Boston, Charles gate from the Fenway T1600



21473. * Charleston, Police Station (EB) T3 2200



21474. ☒ New York City, St. Paul Building (EK) T2 1400



21475. ☒ New York City, Grant's Tomb T2 1400



21476. ☒ New York, Times Building (EB) T3 1200



21477. ☒ Palm Beach, Royal Poinciana Hotel (EK) 1400



21478. ** 1948 Portland, Rose Festival; Queen B 1400



21479. ** Portland, Head light, entrance to the ha 1200



21480. ☒ Provincetown, Excursionists Landing rom 1200



21481. ☒ Tampa, Desoto Hotel, TCV card (EB) T3 1600



21482. ☒ Yellowstone National Park, Old faithful g 1000



21483. ** Andes, Hotel Puente del Inca T1 1400

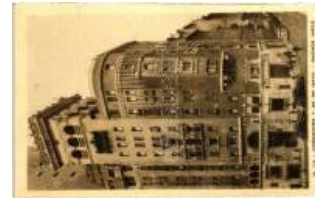

21484. ** Buenos Aires - 18 unused old postcard 1400



21485. ** Buenos Aires, Los Rosales park T2 1600



21486. ** Buenos Aires, Plaza del Mayo, 10th ann1400



21487. ** Buenos Aires, Dique Tercero / third dam1400



21488. ** 1916 Buenos Aires, National Eucharist 1600



21489. ** 1916 Buenos Aires, National Eucharist 1600



21490. ** Aflenz Kurort, spa, Brüder Lenz T2 1400



21491. ☒ Ampfchwang, Ampfchwang. Kirche, Ecker' 3800

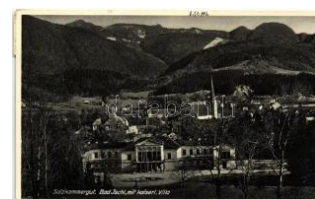

21492. ☒ Bad Ischl, Kaiserliche Villa / Imperial Vill 1400



21493. ** Bad Gastein, general view with the Ank 1400

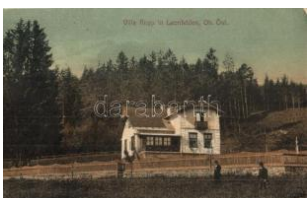

21494. ☒ Bad Leonfelden, Villa Rupp (EK) T2/3 2000



21495. ☒ Bregenz, Pfänderbahn / cable car T2/3 1200



21496. ** Fernsteiner-See (Tirol), Ruine Sigmund 1400

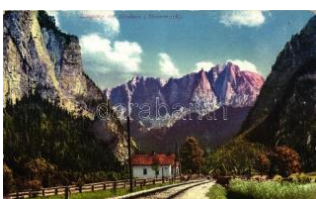

21497. * Gesause, Gesause; railway tracks (worn 1400

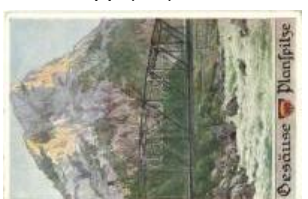

21498. ** Gesause, Planspitze, Deutscher Schulv 1200



21499. * Gmunden (Rb) T3 1 000



21500. ** Gössee, Gasthof Veit / gu 1000



21501. ** Graz, Wasche-Feinputzerei / street vie 3000



21502. * Graz, Mandellstrasse / street, shops, rest 1800



21503. ☒ Graz, Schlossberg und neuer Quai / cas 1400



21504. * Graz, Domkirche / church (Rb) T3 1000



21505. * Graz, Mur-Schlossberg, Buchdrucker / ca 1200



21506. ** Grundlsee, Toplitzsee / Lake Toplitz, ro 1400



21507. * Hallein, general view, panoramacard, Ve 6500



21508. ☒ Hall in Tirol, Unterer Stadtplatz, Station Ha800



21509. ☒ Heiligenblut am Großglockner, art postca 1000



21510. ☒ Innsbruck, Verlag von Fritz Gratl (wet da 1200



21511. ☒ Kitzbühel, Schwebebahn gegen das Kit 1000



21512. ** Klosterneuburg, Verduner Altar / church 1400



21513. ☒ Kress, Rehberg; town-view (EM) T4 800



21514. ☒ Linz an der Donau, Hotel Erzherzog Kar 1800



21515. ☒ Linz an der Donau, Urfahr, Kunstverlag H1200



21516. * Linz, Militarkonzert im Volksgarten / Milit 1400



21517. ☒ Maria Trost bei Graz (EK) T2/3 1400



21518. ☒ Mariazell, Wallfahrtskirche, Verlag Franz 2000



21519. ☒ Mariazell (EK) T2/3 1000



21520. ** Mariazell, Inneres der Gnadenkirche / 1400



21521. * Murau, general view, picture taken and p 1600



21522. * Patscherkofel (Tirol), Panorama / 3 tiled 2000



21523. ☒ Patscherkofel (Tirol), Schutzhause / Alpin 1600



21524. ☒ Pinsdorf T2 3 000



21525. ☒ Pörschach am Wörthersee, Wahliss-Str 1200



21526. ☒ Prein an der Rax, Bild zur Raxalpe; E. L 1600



21527. ☒ Prein an der Rax, Hotel Kaiserhof, Raxa 1800



21528. * Rax, Seilbahn Stütze II / cable car T2/3 1200



21529. ** Salzburg, 3-tile panoramacard (fl) T2/3 1200



21530. ☒ Salzburg v. Kapuzinerberg / view from th 1000

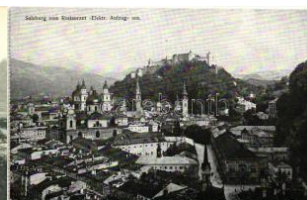

21531. ** Salzburg vom Restaurant "Elektr. Aufzu 1000



21532. ☒ Salzburg, Westbahnstrasse / street, tram 1200

Lindner és Kobra termékek teljes választékban megrendelhetők irodánkban vagy



21533. ☒ Salzburg, Zellersee im Pinzgau, Hochte 1000



21534. ** Salzburg, Westbahnstrasse / street, tra 1400



21535. * Salzburg, Von der Festung / view from the 1000



21536. ☒ Schafberg, rest house, Würthle & Sohn N1200



21537. ☒ Semmering, Hotel Panhans mit Rax / hot 1400



21538. * Semmering, Kurhaus / winter, sanatorium 1000



21539. ☒ Semmering, Kirchein / church (EB) T3 1400



21540. * Tobelbad bei Graz, Pension Waldhof (Rb) 1000



21541. * Tulln an der Donau, Hauptplatz, Bezirksh 2600



21542. ** Vienna, Wien - 16 unused, pre-1945 to 2000



21543. ** Vienna, Wien; I eporello booklet with 12 c800



21544. ☒ 1899 Vienna, Wien; Aspernbrücke / bridg 1200



21545. ☒ Vienna, Wien; Hotel Hammerand, J. A. P 1200



21546. * Vienna, Wien; Grinzing 'An Grinzing W 1800



21547. ☒ 1899 Vienna, Wien; Kronprinz Rudolf-Brü 1200



21548. ☒ Vienna, Wien; Nordbahnhof, Tegetthof M 1000



21549. * Vienna, Wien; Maria Theresien Denkmal 1200



21550. ☒ Vienna, Wien; Riesenrad / ferris wheel (1000



21551. ☒ 1904 Vienna, Wien; rowing athlete, photo 1000



21552. ☒ 1913 Vienna, Wien; Österr. Adria-Ausste 1400



21553. ☒ Vienna, Wien; Verkehrsbüro / traffic offic 1000



21554. ☒ 1962 Vienna, Wien I. St. Stephansdom / 1000



21555. ** Vienna, Wien I. Neue Hofburg und Prin 1600



21556. * Vienna, Wien I. Opera with trams T2 1600



21557. ☒ Vienna, Wien I. Opera und Ring / bouleva 1200



21558. ☒ Vienna, Wien I. Burg Ring with trams T2 1000



21559. ☒ Vienna, Wien I. Universität / University, tr 1400



21560. ☒ Vienna, Wien I. Stadtpark, Wetterhäusch 1200



21561. * Vienna, Wien I. K. Hof-Operntheater / 1400



21562. ** Vienna, Wien I. Kärntnerstrasse, Hotel B 1200



21563. * Vienna, Wien II. Praterstrasse / street (EK) 1000



21564. ** Vienna, Wien II. Praterstern / square, T 1600



21565. ** Vienna, Wien I II. Blick vom belvedere 1600

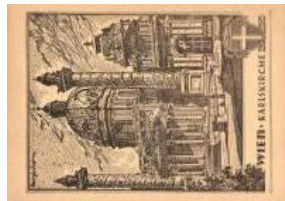

21566. ** Vienna, Wien IV . Karlskirche / dome ch 1600



21567. ☒ Vienna, Wien IV. Karlskirche / church (E 1000



21568. ** Vienna, Wien X III. Schönbrunn / castle 1600



21569. ** Vienna, Wien X III. Schönbrunn, Gloriet 1200



21570. ☒ Voralpe Schwaig am Wechsel (EK) T2/3 1000



21571. ☒ Waidhofen an der Ybbs, General view, V 1000



21572. * Walstern bei Mariazell, Hübner-See mit 1400



21573. ☒ Weinzeittelwan-Tunnel, Semmeringbahn 1400

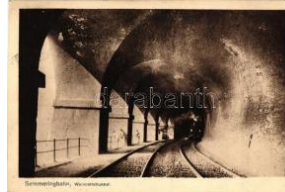

21574. ☒ Weinzeittel-Tunnel, Semmeringbahn / loco 1400



21575. ☒ Wels, Ledererturm / tower T2 1400



21576. ☒ Zell am See, Kitzsteinhorn (fa) T3 1000



21577. ☒ Brussels, Bruxelles; Place Royale / roya 1600

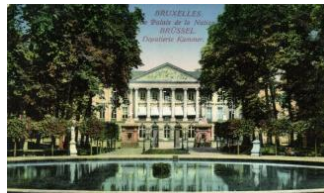

21578. ☒ Brussels, Bruxelles; Palais de la Nation 1400



21579. ☒ Brussels, Bruxelles; Grand Plaee, Maiso 1600



21580. ☒ Leopoldsdorf, Beverloo Infanterie-Lager 1400



21581. ☒ Ostend, Ostende; Eglise S.S. Pierre et P 1400



21582. ☒ Ostend, Ostende; Kursaal (EK) T2/3 1400



21583. ☒ Ostend, Ostende; De Wandelgalerij / p 1600



21584. * Bilek, Türkische Moschee / mosque T2 1600



21585. * 1899 Jajce, Vrbanjski vodopad / valley (Rb) T3/4 1200



21586. ☒ Jajce, Jezero; Jezero lake, Tourist hous 1200



21587. ☒ Jajce, Jezero; Jezero lake T2 1200



21588. ☒ Sarajevo, Alifakovo lake (EK) T2/3 1400



21589. ** Travnik, "Mindent vissza! Ezt is vissza!" 2000



21590. * Belogradchik Fortress, Kaletsi T1/2 1400



21591. ** Delvino T2/3 1400

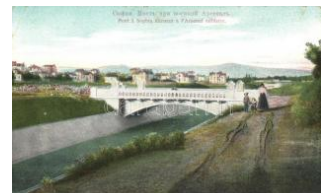

21592. * Sofia, Sophia; bridge to the military arsenal 1400



21593. * Sofia, Russische Gesandtschaftskirche / 1600



21594. * Sofia, Adlerbrücke / bridge (EK) T2/3 1400



21595. * Sofia, Das Parlament / parliament, tram (E1600



21596. ** Veliko Tarnovo, photo T2 1400

Az árverési tételek színes képekkel a darabanth.com oldalon!



21597. ☒ Beroun, Dolejší
cast námestí / Downtow **2000**



21598. ✳ Bohumín, Oderber
rg; petroleum refinery (**2000**



21599. ☒ Bozi Dar, Gottesg
ab; Wintersportplatz im **1600**



21600. ✳ Brno, Královo Pol
e; factory (r) T4 **1600**



21601. ☒ Ceske Budejovic
e, Budweis; Café Centr **2000**



21602. ☒ Decin, Tetschen-
Bodenbach; view detail **1400**



21603. ✳✳ Ervenice, Sees
tadtI; Kraftwerk / power **2000**



21604. ✳✳ Ervenice, Sees
tadtI; Kraftwerk und He **2000**



21605. ☒ Frantiskovy Lazn
e, Franzensbad; Franze**1000**



21606. ✳✳ Hejnice, Haindo
rf; Gesamtansicht / gen **1600**



21607. ☒ Jeseník, Freiwald
au; Goldkoppentarte / **1600**



21608. ☒ Jindrichuv Hrade
c, Neuhaus i. B.; Náme **1400**



21609. ☒ Karlovy Vary, Ka
rlsbad; Schloss Matton **1400**



21610. ☒ Karlovy Vary, Ka
rlsbad; Russische Kirch **1400**

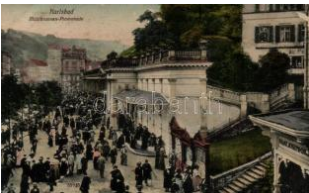

21611. ☒ Karlovy Vary, Ka
rlsbad; Mühlbrunnen pr**800**



21612. ✳ Karlovy Vary, Ka
rlsbad; Marienbild / statue **800**



21613. ☒ Karlovy Vary, Ka
rlsbad; Sprudencolonad **1400**



21614. ☒ 1898 Kyselka, Gi
esshübl-Sauerbrunn; n **1000**



21615. ✳✳ Marianske Lazn
e, Marienbad; Kasierstr **1600**

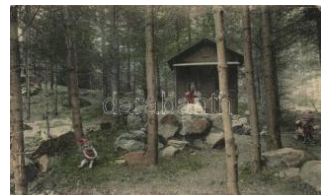

21616. ☒ Marianske Lazne
, Marienbad; Weg zum **1400**



21617. ☒ Novy Jicin, Neuti
tschein; Höckring / ulice **1000**



21618. ☒ Opava, Troppau;
Kaiser Josefs Park T2 **800**



21619. ✳ Ostrava, Polnisch
Ostrau; Schloss / castl **1200**



21620. ☒ Plzen, Pilsen; Ho
tel Waldek (EK) T3 **1400**

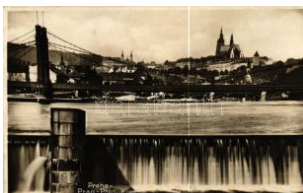

21621. ✳✳ Praha, Prag; ba
rage dam on the Vltav **1600**



21622. ✳✳ Praha, Prag; M
unicipal Palace, tram, a **1400**



21623. ☒ 1899 Praha, Prag
; Der Wyscehrad / the V**1400**



21624. ✳✳ Praha, Prag; Hu
sov pomnik / The Jan H **1400**



21625. ✳✳ Praha, Prag; St
andstube am Hradshin **1400**



21626. ☒ Praha, Prag; Poh
led ze sadu letenskyh **1400**



21627. ✳✳ Praha, Prag; W
ladislaus-Saal am Hrad **1400**



21628. ✳✳ Praha, Prag; Sp
anelsky sal na Hradcan **1400**



21629. ** Praha, Prag; Alte Landtagsstube am H 1400

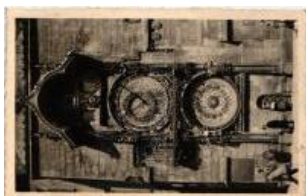

21630. ☒ Praha, Prag; Orloj / old town hall, astrono 1000



21631. ☒ Praha, Prag; Hradcany a Mala stranda / 1200



21632. ** Praha, Prag; general view, with Vltava 1600



21633. * Praha, Prag; Obecní dum u Pránsné veze 2000



21634. ** Teplice; Blick vo w Schweissjäger / gene 1400



21635. ☒ Ústí nad Labem, Aussig; Burgruine Schr 1400



21636. ** Copenhagen, Kopenhagen; Tivoli Konce 1400



21637. ** Alexandria, Place de l' Eglise / church 1400

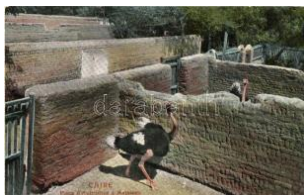

21638. ** Caire, Cairo; Place d'Autruches a Mata 2000



21639. ** Suez, Tacka (EK) T2/3 1400



21640. * Saqqara, Sakkarah; pyramid (EK) T2/3 1200



21641. ** Suez, Marée basse / low tide T2 1600



21642. ☒ Tallinn, Kiek in de Kök / tower T2 1600



21643. ** Tallinn, Reval; (EK) T3 1000



21644. * Tallinn, Reval; Dome T2 1200



21645. ☒ Helsinki, Helsingfors; Yliopisto / universit 1800



21646. ** Helsinki, Helsingfors; Esplanaden, pho 1200



21647. ☒ Amiens, Le Musée / museum T2 1800



21648. ☒ Amiens, Cathédrale D'Amiens, Le Porch 1400



21649. * Arras, Petit Palace T1/2 1000



21650. ☒ Biarritz, Cote basque, Le Plateau du Pha 1200



21651. ☒ Bourbonne-les-Bains, Etablissement The 2400

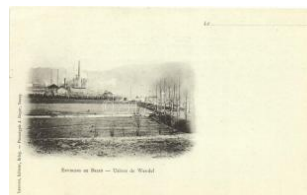

21652. ** Brie, Usines de Brie / factory T1 1800



21653. ☒ Cannes, Promenade de La Croisette, au 1400



21654. * Clisson, Cour du Donjon du Chateau feo 1200



21655. ☒ Cusy, L'Avenue de la Gare / street, cafe, 2000



21656. ☒ La Baule, Place de la Victoire, Hotel Rich 2000



21657. ☒ La Plaine Saint-Denis, La Barriere, Statio 2000



21658. ** Lassigny, 'Le rognioni francesi liberate', 1400



21659. * Le Mont-Dore, Vallée d'Enfer, Aiguilles du1000



21660. ** Le Tréport, La Terrasse, Le Funiculaire 1800

Havi két gyorsárverésünkre folyamatosan várjuk a beadásokat!



21661. ☒ Lille, Casino d'Été / Summer Casino (w 2000



21662. ** Lille, Le Théâtre et la nouvelle Bourse / 2200



21663. ** Menton, Carte Postale Artistique de Vel 2000



21664. ☒ 1899 Menton, market T2 1200



21665. * Meuse, Gourbis au front / huts in the front 2000



21666. ** Nancy, Marché Couvert, Eglise Saint-S 1600



21667. ** Nice, Casino Municipal T1 1200



21668. ** Notre-Dame-de-Briançon, Les usines / 2000



21669. ☒ Noyers, La Place et la Porte de la Ville, C1600



21670. * Paris, La Porte de Saint-Cloud / gate, wa 2000



21671. ☒ Paris, Eglise Notre-Dame (wet corner) T3 1000



21672. * Paris (EK) T3 1 200



21673. ** Paris, Cimetière Père-Lachaise, Monum 1600



21674. * Paris, Boulevard de la Gare / street to the 1600



21675. ** Paris, La Gare du Nord / The Northern 1400



21676. * 1900 Paris, Exposition Universelle, Pavillo 1200



21677. * Paris, Le Boulevard, Porte St. Denis / ga 1000



21678. ☒ Paris, La Rue de Castiglione, automobil 2000



21679. * Paris, Concours central hippique / eques 1200



21680. ** Peronne, 'La region française liberate' L 1400



21681. ** Pont-sur-Seine, La Chateau / castle T1 2000



21682. * Roanne, Rue du Lycée, Le Phenix / stree 1600



21683. ☒ Saint-Christophe-le-Jajollet, Chateau de 2000



21684. * Salles-en-Toulon, Pont de Cubord / autom 1600



21685. ☒ Solesmes, Vue generale de l'abbay et V 2200



21686. ** Strasbourg, Strassburg; 'La petit Franc 1400



21687. ☒ Strassburg, Broglieplatz, drogerie / squ 1400



21688. ☒ Vernon (Eure); Ruines du Vieux Pont / R 2200



21689. ☒ Vernon, Vernonn et (Eure); Chateau des 2000



21690. ☒ Versailles, Grand Trianon, Chambre de N1600



21691. * Villefranche-sur-Mer, Escadre (Rb) T4 1000



21692. * Wormhoudt, Panorama de la Grand'Place 2200



21693. ** Lambaréné, station (fl) T2/3 1600



21694. * Port-Gentil, Poste / post office T2 1600



21695. * Port-Gentil, Billes d'Acajou / Mahogany f 1400

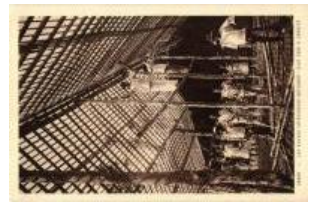

21696. ** Samkita, Native s build their catechists 2200



21697. ** Gibraltar, South View of the Town and 1400



21698. ** Gibraltar, Rock from Spanish Lines (EK 1400)



21699. * Gibraltar, Catalan Bay T2 1400



21700. ** Gibraltar, Signal Station T2 1400



21701. ** Gibraltar, Arriving from Algeciras (fl) T2 1400



21702. ** Gibraltar, Buena Vista from South T1/2 1400

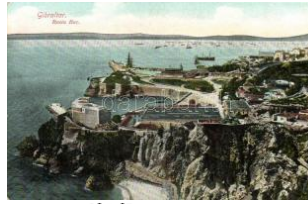

21703. ** Gibraltar, Rosia Bay T2 1400



21704. ** Rhodes, Rodi; Forte S. Nicola / fortress 1600



21705. ** Rhodes, Rodi; Porta Amboise / gate T1 1400



21706. ** Rhodes, Rodi; Via dei Cavalieri / street 1600



21707. ** Rhodes, Rodi; Porta Coschino / gate T1 1800



21708. ** Rhodes, Rodi; Via dei Cavalieri / street 1800



21709. ** Rhodes, Rodi; T1 1800



21710. ** Rhodes, Rodi; Ospedale / hospital T1 2200



21711. * Rhodes, Rodi; Palazzo dell' Armeria / pal 2000



21712. ** Rhodes, Rodi; Porta Santa Caterina / ga 1600



21713. ** Rhodes, Rodi; Mura della Lingua d'Italia 1600



21714. ** Rhodes, Rodi; Porta Sant Atanasio / ca 1600



21715. * Sitaria, Rosna; Se rbian washerwomen at 2000



21716. * Mikros, Maner house, folklore T2 2200



21717. * Milos, Adamas (R b) T2/3 1600



21718. * Naplio, Hotel Grande Bretagne (1400)



21719. * Thessaloniki, Salonique; Rue Nikis-Quay 1600



21720. * Thessaly, Pineios, Peneus; river (EK) T2 1000



21721. * Veria, soldiers, photo (EK) T2/3 1600



21722. ** Manglisi, Pisars kaya mountain T2 2000



21723. ** Manglisi Sidoro v monument T1 2000



21724. ** Manglisi, church T1 2000

Az árverési tételek színes képekkel a darabanth.com oldalon!



21725. Amsterdam, Da mrak met De Beurs / st 1400



21726. 1947 Heerlen, St ation / railway station (E 1400



21727. Scheveningen, bo ulevard, Cabaret Artisti 1800



21728. The Hague, s'Gra venhage; Boschwachte 1000



21729. Zandvoort, Stran den Zee / beach with s 1400



21730. Dargah, Dargak ; Tomb of the Saint of D 1600

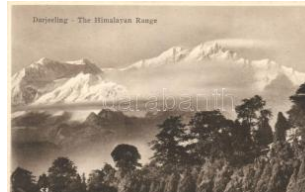

21731. Darjeeling, Him alayan Range T1 1200



21732. Delhi, Fort Delh i, Queen's Bath, interior 1800



21733. Delhi, Clock To wer, Town Hall, Chand 1000



21734. Delhi, Old Delh i, Tomb of Emperor Sha 1400



21735. Delhi, Historica l Ridge T1 1400



21736. Delhi, Tomb of Safdar Jang T1 1400



21737. Erode, Cauvery Bridge (EB) T3/4 1600



21738. Kolkata, Calcut ta; The Black Hole T1/2 1600



21739. Tiruchirappalli, Teppakulam; (fa) T3 1600



21740. Varanasi, Benare s; Compagne des Mess 1000



21741. Bagus Kuning, Bagoes Koening; river 1600



21742. Borobudur, Bar abudur, Baraboedoer; t 1200



21743. Dieng Plateau, Kawah Kidan T2 1400



21744. Dieng Plateau, native house (small tea 2000



21745. Sindanglaya T1 1 800



21746. Hakone, The je tting crater of Owakidan 1200



21747. Hikone Castle, Li Naosuke bronze stat 1400



21748. Kamikochi, Nat ural Park (EB) T3 1200



21749. Tokyo, Takanaw a (EK) T2/3 1800



21750. Aden, camels (E K) T2/3 1200



21751. Aden, Tanks (sm all tear) T3 1200



21752. Aden, Harboure S teamer point (EK) T2/3 1200



21753. Aden (wet damag e) T4 900



21754. Aden T2/3 1 200



21755. Aden, Steamer Point (non PC) T2 1400



21756. Aden, Steamer Point, European genera 1000



21757. *** Aden, Crescent, Harbour (EK) T2/3 1400



21758. *** Aden, Steamer Point T1/2 1400



21759. Aden, Entrance to the Harbour (EK) T2/ 1200

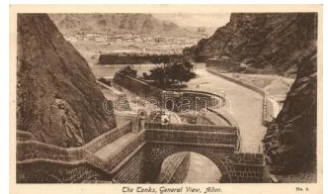

21760. *** Aden, Tanks T1/2 1400



21761. *** Aden, camp, jail T2/3 1600



21762. *** Aden, Tawahi, Tawache; (wet corner) T 1800

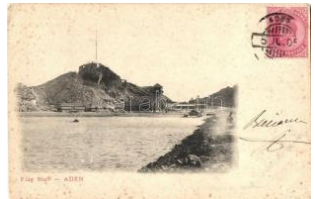

21763. Aden, Flag Staff (EK) T2/3 1800



21764. *** Aden, Harbour, steamer point T2 1600



21765. Coaticook, Town Hall, TCV card, (small 1600



21766. *** Port Arthur, Ryoon; Monument of Susan 2000



21767. *** Port Arthur, Ryoon; Kakorie, Naval Brigade 1800



21768. *** Port Arthur, Ryoon; war monuments T1 1400



21769. *** Port Arthur, Ryoon; Nogi's Monument 1600



21770. *** Port Arthur, Ryoon; The Spot where 1600



21771. 1898 Bielsko-Biala, Bielitz; Tunnelstrasse / street 3200



21772. Bielsko-Biala, Bielitz; Stadtberg, Theater 1400



21773. * Bytom, Beuthen; Kaiser-Platz / square T 3000



21774. Kedzierzyn, Kandrzin; Kirchstrasse, Bahnhof 5500



21775. * Miedzyzdroje, Misdroy; Kaffeberg, Fische 1600



21776. Nedza, Nensa; Bahnhof / railway station 5500



21777. *** Opole, Oppeln; Synagogue und Eishaus 4000



21778. *** Pokój, Carlsruhe, Schlossstrasse, Hot 3000

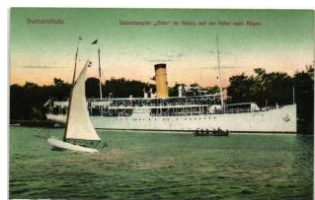

21779. * Swinoujscie, Swinemünde; Salondamfer 1400



21780. *** Warsaw, Warszawa; Plac Grzybowski 1400



21781. *** Wroclaw, Breslau; Ausstellung zur Jahr 1600



21782. * Demir-Kapu, Eisenmes Tor / gorge T2 1000



21783. *** Kavadarci, Kavadar; French military ca 1800



21784. *** Antsirabe, Postes et Telegraphes / Post 2000



21785. * Malta, Citta Vecchia N Side T2/3 1200



21786. *** Tangerang, Le Port / ships T2 1400



21787. Kotor, Cattlaro; Aften Strasse nach Mont 1000



21788. Plav, View T2 1200

Megnyílt megújult webshopunk! Folyamatosan bővülő kínálat!



21789. ** Risan, Risano ; Bay of Kotor, general 2400



21790. ** Bristol, St. Peter's Hospital (b) T4 1000



21791. Bury, Market place, Fleet street, kay's ga 1200



21792. ** Liverpool, Queen Victoria Memorial T2 1800



21793. ** Liverpool, Free Library and Walker Art 1800



21794. London Bridge, T CV card T2 1000



21795. ** 1908 London, Franco-British Exhibition 1600



21796. London, Liverpool Street Station, railway 2400



21797. ** 1912 London, Latin-British Exhibition, C 1400



21798. London, New Oxford street (fa) T4 1800



21799. London, Marble Arch, cars (Rb) T3 2000



21800. Lydford, Lidford; The Manor Hotel T2 2000



21801. Skegness, Jubilee Clock Tower and Ter 1400



21802. York, Old toll house and old water tower, 1600



21803. Addorf, Schloss, Original-Fliegeraufnahme 1400



21804. ** Bad-Aachen, Rathaus, Kaisersaal / To 1600



21805. Bad Elster, hotel, church (EB) T3 1400



21806. Bad Kreuznach, Partie an der Nahe / view 1400

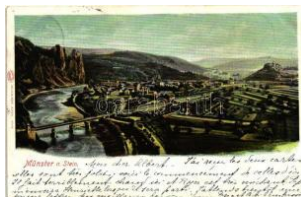

21807. Bad Münster am Stein-Ebernburg; gener 1400



21808. Bad Reichenhall, Predigtstuhlbahn Stütze 1200



21809. ** Bad Schandau an d. Elbe, Hotel Engel 1400



21810. Bansin, Seestrass e, Verlag Gustav Prieu 1400



21811. * 1899 Berlin, Denkmal des grossen Kurfür 2000



21812. * 1899 Berlin, Zeughaus; C. Schneider Ver 2000



21813. * 1899 Berlin, Brandenburger Tor; C. Schn 2000



21814. * 1899 Berlin, Könlighes Spielhaus; C. S 2000



21815. ** Berlin - 17 unused, pre-1945 town-view 1400



21816. ** Berlin, Reichstagsgebäude zu Berlin, E 1400



21817. Berlin, Schlossplatz mit Blick auf Königstr 1200



21818. Berlin (EB) T3/4 1000



21819. Berlin-Charlottenburg; Reichsakadeime 3000



21820. ** Bochum, general view with railway trac 2000



21821. ☒ 1904 Düsseldorf, Kunst- u. Gartenbau A 2000



21822. ** Emden, Rathaus, Kleine Brückstrasse, 1000



21823. ** Essen, Hotel Handelshof, restaurant, tra 1400



21824. ** Frankfurt am Main, Löwenplätzchen / s 1800



21825. ☒ Freilassing, 'Deutschlands schönster Ge' 2600



21826. ☒ Füssen, general view with the castle (EK 1400



21827. ** Görlitz, railway viaduct between Germa 1400



21828. * Hamburg, Hauptbahnhof / railway station 1600



21829. ☒ 1894 (!) Heidelberg, Das grosse Fass / w 2000



21830. * Helgoland, Oberland, A. Sternberg / beach 1200



21831. ** Heringsdorf, Sebad / street (vågott / c 1000



21832. * Hohe Gölz, Bretz, Tauernhof / hotel (EK 1000



21833. ** Hohenzollern, Burg / castle T1 1200



21834. ☒ Karlsruhe, Kaiser und Waldstrasse (EK) 1400



21835. ☒ 1898 Knorrhütte, rest house, B. Johanne 1400



21836. ☒ Koblenz, Coblenz; Partie aus den Rheina 1400



21837. ** Köln, Köln a. R. h.; Komödienstrasse / s 2000

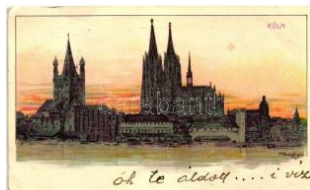

21838. ☒ 1899 Köln, Cologne; Kosmos S 11. litho 2200



21839. ** Köln, Cologne; dome, gate, photo (fl) T 1200



21840. ☒ Krefeld, Ostwall / street T2 1000



21841. ** Kulmbach, aerial view of the castle (EK) 1400



21842. ** 1913 Leipzig, Intern. Baufachausstellung 1000



21843. ** 1913 Leipzig, Intern. Baufachausstellung 1800



21844. ** 1913 Leipzig, Intern. Baufachausstellung 1800



21845. ☒ Mittenwald, general view with church, Ho 1400



21846. ** Mittenwald (worn edges) T2/3 1400

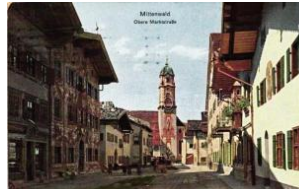

21847. ☒ Mittenwald, Obere Marktstrasse / upper m 1400



21848. ☒ München, National Museum, Luitpold Br 2400



21849. ☒ München, Dom, Rathaus / cathedral, town 1400



21850. ☒ München, Correspondent für Deutsches 2000



21851. ☒ Nürnberg, Der Schöne Brunnen / The be 1400



21852. ** Oberammergau, Passionspielhof, Kofe 1400

Megnyílt megújult webshopunk! Folyamatosan bővülő kínálat!



21853. ** Oberammergau, Kriegerdenkmal / WWI 1800



21854. 1900 Oberammergau; Passionsspiel, An 1200



21855. 1900 Oberammergau; Passionsspiel, Be 1200



21856. Oberammergau, Haus des Bürgermeisters 1200



21857. * Ostseestrande, beach (EB) T3 1000



21858. ** Passau, Nebelungenhalle / hall, NS pr 1400



21859. ** Porta Westfalica, Kaiser Wilhelm Denkmal 1400

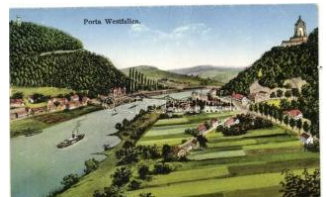

21860. ** Porta Westfalica T1/2 1200



21861. ** Potsdam, Orangerie mit den Pekingern 1200



21862. ** Rothenburg, Kyffhäusergebirge (cut) T 1000



21863. ** Sassnitz, Ostseebad, Hafen / port, ship 2000



21864. St. Bartholomäus am Königssee, St Bartho 1000



21865. 1899 Stolpen, Colosseum der Schlossruine 1600



21866. Stuttgart, Schlossplatz mit altem Schloss 1400



21867. Stuttgart, Schlossplatz mit altem Schloss 1000



21868. ** Watzmann, Hochheck, Mittelspitze / mou 1200

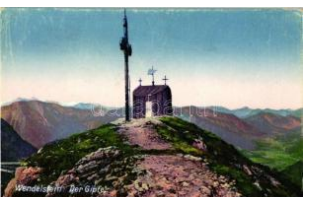

21869. ** Wendelstein, Der Gipfel / mountain hill 1600



21870. * Wetzlar, Panoramacard, Verlag J. Imgard 6500



21871. ** Wiesbaden, Naissausches Landestheater 1200

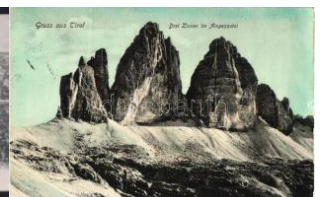

21872. Ampezzotal (Tirol), Drei Zinnen / mounta 1200



21873. ** Besen (Tirol) Castel, Festungsruine / f 3000



21874. ** Bologna, Palazzo Riguzzi / palace, tra 1200



21875. ** Bologna, S. Michele in Bosco, Villa Rav 1200



21876. * Bolzano, Bozen, Tirol; Gaststube im Gast 2000



21877. ** Bolzano, Bozen; (Tyrol), Piazza delle Erbe 1600



21878. Capri, Grotta Azzurra / cave T2/3 1000



21879. Capri, Villa Tiberio T2 1200



21880. ** Carrara, Torano; Cave marmifere / mar 1600



21881. Certosa di Pavia, Cancellata di Chiusura 1000



21882. Chiusa, Klausen in Tirol; street (EK) T2/3 3000



21883. ** Cortina d'Ampezzo (Tyrol); shop of Alu 2400



21884. ** Cortina d'Ampezzo, Mt. Tofana, Hotel V1400



21885. ** Firenze, Florence; Piazza della Signoria / 1600



21886. Firenze, Il Bargello, Meissner & Buch Fir 2000



21887. ** Firenze, Florence; Facciata della Cattedrale / 1200



21888. * 1940 Firenze, Florence; Palazzo Vecchio / 1200



21889. ** Firenze, Florence; Via Tornabuoni / str 1200



21890. ** Gorizia, Görz; Piazza grande con la chiesa / 1600



21891. ** Iselle, Le Tunnel de Simplon / railway tu 1800



21892. * Isola Superiore, Lago Maggiore; Beach, f 1400



21893. Merano, Meran (Tyrol); Passeggiata Gilf / 1600



21894. Merano, Meran (Tyrol); Casino Nuovo / ne 1600



21895. * Merano, Meran; Castelli Fontana e Tyrol / 1200



21896. ** Milano, Milan; Palazzo della Ragione / 1600



21897. ** Monreale, Duomo / cathedral (fl) T2/3 1000



21898. Monreale, Convento dei Benedettini, Loggia / 1200



21899. ** Naples, Napoli; litho (pinhole) T4 1000



21900. Naples, Napoli; Il Vesuvio da S. Lucia, s 1200



21901. * Naples, Napoli; Castel Nuovo (Rb) T3/4 1000



21902. ** Nervi, Fil de Fer, Au Patriote T2/3 1000



21903. ** Oulx, Via della Pouj / street T2 2400



21904. ** Oulx, Piazza del Mercato / market plac 2400



21905. ** Oulx, Lago e Ghiacciaia G. Borello / la 1200



21906. * Palermo, Via della Libertà / street (fa) T3 1400



21907. * Palermo, Palazzo Reale (Rb) T4 1000



21908. ** Ponte Chiasso, Caffè Ristorante Nazio 1800

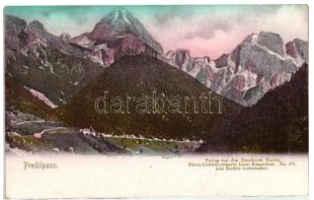

21909. ** Predil Pass, Passo Predil mit Mangart; 2000



21910. ** Ridanna, Ridnau (Tirol); Mulatózó társ 3000



21911. ** Ridanna, Ridnau (Tirol); vadász társa 2400



21912. ** Ridanna, Ridnau (Tirol); pipázó kisfiú 2000



21913. ** Rome, Roma - 38 db régi, megiratlan, 2000



21914. ** Rome, Roma; Ponte Vittorio Emanuele 1000



21915. ** Rome, Roma; Hotel Excelsior, interior (1800



21916. ** Rome, Roma; Via del Mare, teatro Marc 1200

Rengeteg érdekes tétel az egyéb gyűjtési területek anyagában!

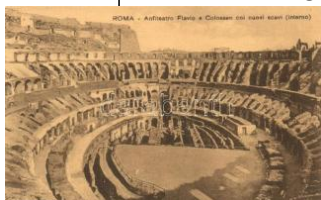

21917. ** Rome, Roma; Anfiteatro Flavio, Colo 1200

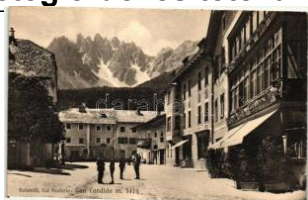

21918. ** San Candido, In nichen (Südtirol); Dolom1800



21919. * San Gimignano, P iazza della Cisterna, Ho 1600

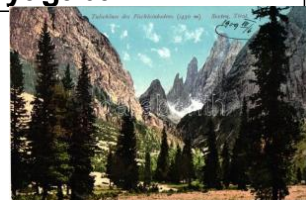

21920. ☒ Sesto, SEXTEN (T irol); Talschluss des Fis 1400



21921. ** Sestri Levante, Grand Hotel Jensch T2 1400



21922. ** Siena, Viale Cu rtatone / street T2 1600



21923. ** Siracusa, Palaz zo Montaldo / palace (c 1000



21924. ☒ Solda, Sulden (T irol), The new church T 1600



21925. * Terni, Corso V. E manuele, Teatro Verdi 2600



21926. * Trento, (Südtirol, Tirol); Via S. Pietro, De 1800



21927. ** Trento, (Südtiro l, Tirol); Ponte S. Loren 1800



21928. ** Trento, (Südtiro l, Tirol); Ponte dell'Adig 1600



21929. ☒ 1899 Trieste, Mir amar castle - 2 postcar 1000



21930. * Trieste, Barcola / port, sailing ship (worn) 1600



21931. ** Venice, Venezia ; Il Palazzo Ducale - post 800



21932. ** Venice, Venezia - 12 unused, pre-1945 3000



21933. * Venice, Venezia (Rb) T4 800



21934. ☒ Venice, Venezia; Piazza S. Marco con P 1200



21935. ☒ 1914 Venice, Ven ezia; Riva degli Schiavoni 1400



21936. * Venice, Venezia; Piazza S. Marco (Rb) T 1000



21937. ** Venice, Venezia ; Lido, Excelsior Palace 1000



21938. ** Verona - 9 old p ostcards 1000



21939. ** Verona, Tombe degli Scaligeri / tomb T 1600



21940. ** Verona, Basilica S. Zeno (EB) T3 1400



21941. ** Verona, Piazza delle Erbe / fruit marke 1600



21942. ☒ Verona, Interno d ell'Arena T2 1400

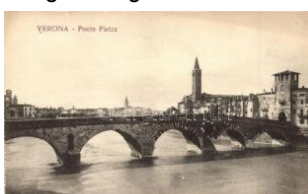

21943. ** Verona, Ponte P ietra / bridge (EK) T2/3 1400



21944. * Moscow, Moscou ; Vue du Kremlin (EK) T 3600



21945. ** Moscow, Mosco u; Kremlin, Place du Se 3600



21946. ** Bucharest, Buc uresti; Halele Central / 3000



21947. ☒ Curtea de Arges, Fontana Mesterul Manol 800



21948. ☒ Iasi, Jászvásár, J assy; Gimnázium, villam 4000



21949. * Ploesti, Boulevard ul Regele Ferdinand I. / s800



21950. ☒ Techirghiol, Movi le, Plaja bailor la Eforie 1400



21951. ** San Marino T1 1 000



21952. ** San Marino, Palazzo el Governo / Gov 1400



21953. ☒ San Marino, La Rocca (EK) T2/3 1400



21954. ** San Marino, La Rocca T1 1400



21955. ** San Marino, La Fortezza e la Rupe T1 1400



21956. ** 1929 Barcelona; Plaza de Espana y La 1400



21957. ** Granada, Alhambra; Patio de la Alberca 1400



21958. ** Granada, Alhambra; Sala de Reposo de 1200



21959. ** Granada, Alhambra; Interior de la Sala 1400



21960. * León, Calle de Ramón y Cajal / street 2000



21961. * Aeschi, artist signed (Rb) T3/4 1000



21962. ** Andermatt gegen die Furka / general view 1400



21963. ** Bern, view detail with church (worn edge) 1400



21964. ☒ Bern, Marktplatz mit Parlament / market 1600



21965. ☒ Davos, Ob Davos, Phytin-Serie XXI. Rha 1000



21966. ** Geneva, Place Neuve, Statue du Gene 1000



21967. ☒ Lausanne, Gare du Flon, Antiquites, De 1600



21968. * Lausanne, Place St. Francois / square, c 1600



21969. ☒ Lucerne, Luzern; Kursaal und Palace Ho 1000



21970. ** Montreux, Jardin du Kursaal / spa garden 1600



21971. ** Müren, four-tile panoramic card T2 2000



21972. ☒ Rigi-Kaltbad, Jugendherberge, Hotel Ede 1400



21973. ☒ Solothurn, Einsiedelei T2/3 1000

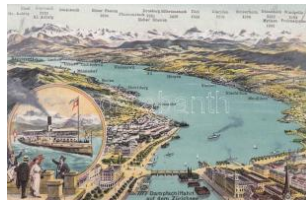

21974. ** Zürich, Dampfschiffahrt / map, SS Helv 1800



21975. ** Zürich, Bahnhofplatz, Alfred Escher-De 1600



21976. ** Zürich, Bahnhofplatz, Alfred Escher-De 1000



21977. ☒ Zürich, Kirche St. Peter und Paul / church 1000



21978. ☒ Falkenberg, Jernvägsstationen / railway 3000

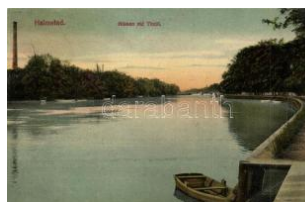

21979. ☒ Halmstad, Nissan vid Tivoli (cut) T4 2000



21980. ☒ 1916 Belgrade, Beograd; Terazije / the d 2400

Az árverési tételek színes képekkel a darabanth.com oldalon!



21981. ** Belgrade, Thronsaal des Konaks, de 1800



21982. 1914 Belgrade, Beograd; Na batal dzam 1800



21983. * Belgrade, National Bank T2 1400



21984. 1800 Brezice, Bridge (f a) T3 1800



21985. * Bukovica near Gorizia, Bukovca pri Goric 4000



21986. 1000 Ljubljana, Laibach; General view from G 1000



21987. 1000 Rimske Toplice T 2/3 1000



21988. 1200 Rogaska Slatina, Rohitsch-Sauerbrunn; 1200



21989. *** Rogaska Slatina, Rohitsch-Sauerbrunn 1000



21990. ** Triglav, Aljazeva kapela sv. Cirila in Me 2000



21991. 3000 Adana, street view (small tear) T3/4 3000



21992. * Ankara, Angora; Türkiye İş Bankası / bank 3000



21993. 1000 Büyükada, Prinkipo, Restaurant Select (1000



21994. *** Constantinople - 13 old postcards, 2000



21995. * Constantinople, Mosquée Yeni-Djami T2 1000



21996. 2000 Iskenderun, Alexandrette; Place Gourau 2000



21997. * Izmir, Smyrne; Rue Franque / street (EB) 3000



21998. 1200 Khanguet el Hadjadj (fi) T2/3 1200



21999. * Tabarka (EK) T2/3 1400



22000. 2400 Tataouine, Fom-Tatahouine; The garris 2400



22001. 1800 Tunis, Charmeur de serpents / snake ch 1800



22002. ** Tunis, Charmeur de serpents / snake c 1600



22003. ** Tunis, Italian Theatre, Jules-Ferry Aven 2000



22004. 1600 Tunis, Souk des Armes, folklore T2 1600



22005. ** Tunis, Rue Halfaouine / street, folklore 1600



22006. 1800 Tunis, Marchands de fruits / fruit merchants 1800



22007. ** Tunis, Bab-Souika quarter, tram T1 1800



22008. * 1916 Unknown location, wooden orthodox cation, 1000



22009. 1000 Chernivtsi, Czernowitz; Rezidenzgasse, 1000



22010. 1400 Lviv, Lwów; Plac Maryacki / square, field 1400



22011. 1400 Lviv, Lwów, Lemb erg; Ul. Karola Ludwika 1400



22012. * 1917 Pidhirtsi, Podhorce; Castle with sold 2000



22013. ** Puerto Cabello , Bahia, Castillo Liberta 1200



22014. Saigon, Municipa l Theatre T2 1800



22015. ** Handling a pyth on, New York Zoologica 1400



22016. ** Gorilla, New Yo rk Zoological Park T2/3 1400



22017. * Indian elephant, N ew York Zoological Par 1200



22018. * Buffles en Cochinchine / Buffalos in Coch 1600



22019. * Magyar disznók a gazdaság udvarán / Hu 1400



22020. * 1908 Athén, Gróf Nyáry István egy Fiát a 1800

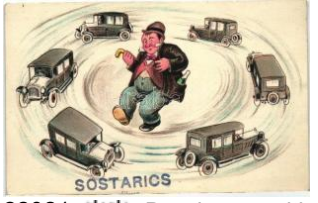

22021. ** Drunk man with automobiles, humour, 1400



22022. * cca. 1947 Bélyeg kép képeslapon, hátold 1000



22023. ** München-Solln, C. H. Schäfers Circus- 2000



22024. ** La Ketty Nilus, Orientalische Bauch Ta 1800



22025. ** Csikós Trio, Un garische Gesänge & Tä 1800



22026. ** Gödöllő, Jambo ree 'Feltámadunk' irred 1400



22027. * Török és magyar építőmunkások, ház be 1000



22028. ** Peche du Lodd e / Greenland fisherme 1600



22029. * Undressing girl, L & P 6537. humour (EK 1000



22030. ** Modellen hviler / Erotic nude art postca 1000



22031. * Les trois Graces / Erotic nude art postcar 1000



22032. * Renunciation / Er otic nude art postcard s 1000



22033. ** 4 db megíratlan finoman erotikus művé 1000



22034. ** Isolde, Münchn er Kunst art postcard N 1000



22035. ** Hullámhajsza / Erotic nude art postcard 1000



22036. ** Az üldözött Nym pha / Hungarian erotic 1000



22037. * Der Sklavenhand ler / Erotic nude art postc 800



22038. ** Ruhe / Erotic ar t postcard, Apollon Sop 1000



22039. ** Reflexion / Erot ic art postcard, Art Mod 1000



22040. ** 'In den Gefilden der Seeligen' / erotic n 1000



22041. ** Erotic nude art postcard T1/2 1000



22042. ** 9 db RÉGI finom an erotikus képeslap, veg 800



22043. ** 'Urteil des Paris ' / Jugement of Paris, e 1000



22044. ** Pornographic p hoto postcard (r) T4 5500

Megnyílt megújult webshopunk! Folyamatosan bővülő kínálat!



22045. ** Csárdás / Hungarian folklore, dance (1000



22046. ** Lisboa, Costume es Portugueres, Fiande 1000



22047. ** Austrian folklore , Serie 33. Kunstverlag 1400



22048. ☒ Magyar népies művészlap / Hungarian folk 800



22049. ** Elhagyatva / Hungarian folklore s: Biha 1000



22050. ☒ 'Gipsy beauty', folklore, Theo Strofer, Rus 800



22051. * Zeeland, Zuid, Bevelandsche Boer / Dutc 1000



22052. ☒ Gipsy lady, folklore, litho (b) T4 1400



22053. ** Magyar paraszt / Hungarian folklore (Rb) 800



22054. ☒ 1904 Magyar parasztiúk, Szigeti fotó Bu 1000

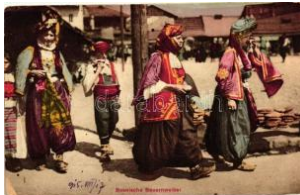

22055. ☒ Bosnischen Baurenweiber / Bosnian pea 1000



22056. ** Carro di vino / Italian folklore, wine cart (800



22057. ** Förstersfrau aus dem Buchenland, 'Vo 1400



22058. ☒ Csárdás, Uránia: 'A tánc' előadásából / H1400



22059. ☒ Bulgarian folklore , Vechornytsi, spinning 1400



22060. ** Greek folklore from Corfu (EK) T2/3 1200



22061. * Macedonian folklore from Greece (EK) T2 1400



22062. * Argentine folklore (EK) T2/3 1000



22063. * Macedonian folklore (EK) T2/3 1400



22064. ** Arabian folklore , bathroom cabinet in a 1200



22065. ** Indian folklore from Patna T1 1600



22066. ** Vieille Femme, Groenland Sud / Green 1400



22067. * Bedouin folklore T 2/3 1400



22068. ** Bedouin folklore T1/2 1400



22069. ** Barbier ambulante / street barber shop, 2200



22070. ** Tunisie, Femme de Bizerte / Tunisian fo 1200



22071. ☒ Tunis, Jeune bédouine / Tunisian folklore 1200



22072. ** Yemen folklore from Aden, water cart T 1400



22073. ☒ Indian folklore, camel caravan (EK) T2/3 1200



22074. ** Albanian folklore T1 1200



22075. ** Vieillard aveugle et son guide / African 1400



22076. ** Deux bons amis / African folklore from G1400



22077. ** African folk dancers from Gabon, photo 1800

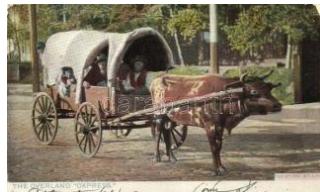

22078. ** The Overland Ox press, cart, American fo



22079. ** Chasseur Groenlandais avec sa Famille 1600



22080. * Greek folklore (EK) T2/3 1400



22081. * Greek folklore from the various Greek Isl 1200



22082. ** Macedonian folklore from Greece, photo 1400



22083. ** Une Classe chez les Soeurs Bleues de 2200



22084. * Macedonische Bauerntypen in Nationaltrac 900



22085. * Souvenir de la Grèce, costumes nationalis 800



22086. ** Greek folklore, gypsy, photo T2 2200



22087. ** Cairo, Native woman, Egyptian folklore 1200



22088. * Egyptian folklore, native girl T2 1200



22089. ** Mission du Maduré, Ecoliers chrétiens, 1600



22090. ** Fordulónál / Hungarian folklore s: Jusz 1000



22091. ** Couple in traditional dress, Austrian fo 1200



22092. ** Idyll a havasok között / Idyll auf den Berg 1000



22093. ** Biskra, Un Basour / camel, people in trad 1200



22094. ** Kató / Hungarian folklore s: Tamássy (E)1000



22095. ** Mezőkövesd, Gyűlés / Hungarian f 1000



22096. ** Biskra, Halte au Col de Sfa / camels in 1200



22097. * Monastir, Femme bulgare, Campagne de 1400



22098. ** Torockói népviselet / Transylvanian folk 900



22099. ** Turkish folklore, lady (EK) T2/3 1200



22100. ** Laitière Flamande / Flemish dairy vendor 1400



22101. ** Java, Bruidegom uit de Vorstenlanden / 1600



22102. ** Java, Staljongen met paard / stable boy 1600



22103. ** Turkish folklore, lady T2 1400



22104. ** Java, Dogkar / horse carriage, Indones 1600



22105. ** Java, Tjao-verkoop / beverage vendor 1600



22106. * Children, pig, winter, M. Munk art postcard 1200



22107. ** 'Adam & Eva' / children, apple, snake, 1000



22108. ** Grete, Paul Heckscher No. 297. s: Lily W 1000

Kérjük telefonos és írásbeli ajánlatait időben adja le!



22109. * Girl, flower (EK) T2/3 **1200**



22110. * 'Der Herr Verlässt uns nicht' / Praying children T2 **1000**



22111. ** Girls with flowers T2 **1200**



22112. ** Girls with flowers (EK) T2/3 **1200**



22113. ☒ 'Guten Morgen, Schwesterchen', Wohlgelächterchen' **1000**



22114. * Baby's first Christmas, Apollon Sophia 1. **1000**



22115. * Children art postcard, Druck u. Verlag von **1200**



22116. * 1925 Baja, Kecskeméti és Szegedi csatorna **7000**



22117. ☒ Ellenség a látványban. Der Feind in Sicht **1000**



22118. * Csobánc típusú a nyakhajó (őrnaszád), le **6000**



22119. ☒ 1917 November 19, Trieste, IV. Károly kir **7000**



22120. ☒ 1917 SMS Aspern Osztrák-Magyar Mon **3400**



22121. ** "Szegedi" őrnaszád Obudán, tengerész **7500**



22122. * WWI K.u.K. Kriegsmarine, SMS Viribus U **2000**



22123. ** Pola, Első világháborús haditengerész **2800**



22124. ** Első világháborús K.u.K. hadihajó fedél **5000**



22125. ** SMS Csepel, a Császári és Királyi Had **6000**



22126. ** Az SMS Helgoland haditengerészei **5000**



22127. ** Die Deutsche Wehrmacht, Karte 11: Pa **1600**



22128. ** Elsővilágháborús K.u.K. hadihajó fedél **6000**



22129. ** 1915 Pelagos, Palagruza; K.u.K. part **6000**



22130. ☒ 8192. L Torpedobootsgruppe, Phot. Alo **12000**



22131. ☒ 1918 SMS Balaton, a K.u.K. haditenger **12000**



22132. ** Japanese dock workers, humour T2 **3000**



22133. * SS Gothic T2 **1 200**



22134. ** Bunkernde Rhänania-Schleppboote auf **1800**



22135. * SS Oceania, Cosulich line Trieste (EK) T **1200**



22136. ☒ Boat, litho (EK) T3 **1 000**



22137. ☒ Boats, litho (EK) T3 **1000**



22138. * Salonschnelldampfer Berlin, Verlag Arthur **2000**



22139. ** Fiume, Cunard Line SS Ultonia (EK) T **23200**



22140. ** 1940 A zátonyról a futott "Duna" elnevez **1000**



22141. Szent Imre gőzös Esztergornál / SS Sz 1400



22142. Friedrich Friesen, Ludwig Jahn, Theodo 4000



22143. Dr. Miroslav Tyrs, Upomínka na Slavnos 3000



22144. Professor Christian Wolff wird von Mar 1200



22145. Gavrila Derzhav in T2 1600



22146. Ludwig Uhland, Stengel & Co. No. 490 1000



22147. Munkácsy Mihály T2 6000



22148. Papst Mária, Miss Hungary, competitivo 2400



22149. Girl with flowers T2 1000



22150. Lady with flower, No. 15328., s: B. Die 1200



22151. Lady, H. & S. B., litho (EK) T2/3 1200



22152. 1911 Modern Tíjdvak, Temps moderne 4000



22153. Lady with big size d hat, H. Christ Vienne 1000



22154. 'Sonia', lady art p ocard, s: Oscar Wilso 1000



22155. Winsome, young lady K. Co. Inc. NY 21 1000



22156. Bibliophile / reading ladies, B. A. Paris N 1000



22157. Lady with flower (EB) T3 1000



22158. Writing lady (EB) T3 1000



22159. Lady with horseshoe, NPG No. 483/3. T1 800



22160. Ladies in Roman (?) dresses (EK) T2/3 1200



22161. Young woman (gl uearmark) T2/3 1000



22162. Lady with golden art nouveau frame T2 1200



22163. Lady with flowers, s: M. Levis (EK) T2/3 1000



22164. Ladies in polka dotted dresses, photo T 1200



22165. 6 db RÉGI hölg yek képeslap, vegyes mir800



22166. A jó kedélyű hold / jovial moon, Emb. lith 3600



22167. Hold to light fun p ocard T2/3 1600



22168. Mióta szíved sz eretett, a súlypontod le 1000



22169. At the beach, hum our, L&P 1600. s: Arthu 2000



22170. Hold to light fun p ocard T2/3 1600



22171. Pharmacy, A.R. & Co. I.B. 1653-2. s: Don 1000



22172. Drunk man, A.R. & Co. I.B. 1648-3. s: Do 1000

Weboldalunkon a zárás pillanatáig licitálhat és követheti tételei állását!



22173. ** Le Parisien et Le Marseillais / French 2600



22174. ** Der Falschspieler / The cheater, punish 2000



22175. ☒ Humoros szeceszios képeslap / humor 1200



22176. ☒ Érik már, érik má r... Búza, Nagymagyaró 5000



22177. ☒ Nem hagylak Nyugat-Magyarország, kiad 3000



22178. ** 2 db RÉGI irredenta motívumlap; Kegye 1200



22179. ** ☒ 2 db RÉGI irredenta motívumlap / 1200



22180. ☒ 'Magyar feltámadást' Hungarian irredenta 1600



22181. ** Felvirrad még a magyarnak! Húsvéti üd 2000



22182. * 'Neked két hazát adott végzeted, nekem 4000



22183. ** 'A Menekült III.', gyászoló Hungária nő 2600



22184. ** A rablók kezei; kiadja a 'Szózat' Magya 1600



22185. ** 'Nem veszünk e l mégse' kiadja a 'Szózat' 1600



22186. ** 'A Menekült I.', egykori magyar katona 2600



22187. ** 'Szebb jövőt! D iákaptár / Hungarian Y 1000



22188. * Erdélyi részek vis szacsatolásának emlék 1000



22189. ☒ Győz az igazság; kiadja a Felvidéki Egye 1000



22190. ** 'A Menekült II.', egykori magyar katona 2600



22191. ** 13 db használatlan irredenta képeslap 10000



22192. ** Altes Testament Serie V. Salomond 3000



22193. ** Femme Juive (Costume de Ville) / Jewish 4000



22194. * Type de Juive / Jewish woman, Morocco, 4000



22195. * Changeur juif / Jewish money changer, M2600



22196. ☒ Juive Tunisienne / Jewish woman, water 4000



22197. ☒ Jeune fille Juive / young Jewish girl, Algé 4000



22198. ** Atlas Marocain. Groupe de Juives a Tin 4400



22199. * Jeune Juif Marocain / Young Jewish boy, M2000



22200. ** Les Souks: Type du marchand Juif Ma 3600

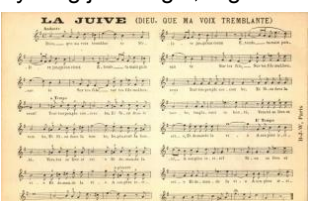

22201. ** La Juive (Dieu, que ma voix tremblante) 2000



22202. ** Vieux Juif Marocain. / an old Moorish Jew 2600



22203. * Femme Juive en costume d'interieur / Jew 2600



22204. * Juifs Marocains / Jewish couple, Morocco 6000



22205. * Le Maroc Pittoresque; Marrakesh, Israel 4400



22206. * Type de Femme Israélite / Jewish woman 3600



22207. * Jewish New Year greeting card, Hebrew 7000



22208. * 'Kaifen se schene sachens' Jewish sales 8000



22209. ** Hedda Vernon in ihren Rollen 'Noemi' 1200



22210. * "Spanyolország v. édekeztek"; Antiszemita 6000



22211. * K.u.K. military art postcard, soldiers, B.E. 1000



22212. * 1913 Dans de la Montagne de la Bulgarie 2400



22213. * Sächsische Frontbühne (STB) / German 1600



22214. ** Bolgár hadifoglyok / Bulgarian POWs 3000



22215. ** Utat döngölő bolgár hadifoglyok / WWI- 3600



22216. ** La Guerra Italia na Serie 1. Le ministre 2000



22217. * Engelbrekt, Swedish Red Cross, Crown P 2600



22218. ** War maneuvers, Camp Kerry, photo (4000



22219. * Präsentirt's Gewehr! Hoch alle Küchendr 2800



22220. * Aus dem goldenen Buche der Armee Seite 1600



22221. * 'Vallomás' / Confession, Austro-Hungary 1400



22222. ** Kakastollas magyar csendőrök temető 2000



22223. ** 2. világháborús honvéd hűsvégi üdvözl 1000



22224. * 'Isonzo-Armee 1915' feliratú plakett képe 1800



22225. * Bocskay István szabadságharc 1606, k 2000



22226. * 1904 Lajtabruck, Bruck and der Leitha; lov 800



22227. ** Első világháborús osztrák-magyar katon 1200

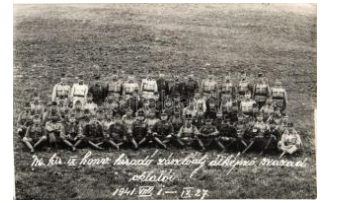

22228. ** 1941 M. kir. IX. honvéd híradó zászló 2200



22229. ** Huszártánc / Hungarian hussar with girl 1000



22230. ** Joseph Joffre, photo T1/2 2000



22231. * Tirailleur Tunisien et ses deux Femmes / 1800



22232. ** Nos Chasseurs, 'Lourd le sac? pensez 1400



22233. ** I. világháborús (?) gránát becsapódás 1400



22234. ** 'Sturm auf St. Privat' / Battle of Gravello 1000



22235. ** Cs. és kir. 50. gyalogezred, Möldner ha 2000



22236. ** Brückenbau, Soldaten Kalender 1934. / 1600

Lindner és Kobra termékek teljes választékban megrendelhetők irodánkban vagy



22237. ** Patrouille, Sol daten Kalendar 1934.; 1600



22238. ** Fort de Douaumont, Lieu de l'Explosion 2000



22239. ☒ Brest-Litovsk, Sprengtes Fort / blown 1600



22240. ☒ Három huszár a csárdában / Hungarian h 1000



22241. ** II. világháborús verses romantikus mag 1000



22242. * I. világháborús romantikus katonai lap / W1000



22243. ☒ 'A hadnagy úr' / lieutenant (Rb) T2/3 1200



22244. ** German military cemetery, photo (non P1400



22245. ** Márton L.-féle C serkészlevelezőlapok K 1000



22246. ** Hofmann cs. és kir. altábornagy hadtes 2000



22247. ** Márton L.-féle C serkészlevelezőlapok K 1400



22248. ☒ 1915 Military hospital in Essen-Rüttensc 1600



22249. ☒ 1915 Magyar huszárfü / Hungarian boy i 1000



22250. * Első világháborús K.u.K. katonai temető 2000



22251. * 1918 Első világháborús fürdőző katonák 2000



22252. ☒ IV. Károly Hötzen dorf Condradal, A Ké 1200



22253. * Przemysl, Károly trónörökös látogatása a 2000



22254. ** 1917 Jány Gusztáv magyar királyi hon 2200



22255. ☒ A m. kir. Szondi György 7. honvéd tüzérv 1400



22256. ** 'Die Schlacht bei Mlynarze' / battle of M 1000



22257. ** * 3 db I. világháborús katonai képesla 1200



22258. ** II. Világháborús katonai lap Kárpátaljár 3000



22259. * 1915 Isonzo Arme e / WWI military memor 2000



22260. * Am Wachtfeuer im Feindesland / WWI K.u 1000



22261. ☒ Nosza rajta jó katonák! Ígyünk egészség 1000



22262. * Ezer Csók / Child in WWI K.u.K. military 1000



22263. ** Orenstein és Koppel cég pusztazen 17000



22264. ☒ Dog, Meissner & Buch Serie 1242 'Was 2400



22265. ☒ Dog soldiers, Wetzels & Naumann Serie N 3000



22266. ☒ Terrier, dog; Embroidered litho T2 2600



22267. ** Hunter dogs, humor, T.S.N. Serie 117 3800



22268. ☒ Couple with horses (EB) T3 1000



22269. 📧 Horse (EM) T4
800



22270. ✨ Cat in a hat, Amag No. 67795/2. (EK) T2 1000



22271. ✨ Girl with cat T2
1 000



22272. ✨ A motor accident in Catland, H.M. & Co's 3000



22273. 📧 Greek Virgin with harp, Nürnberg, Theo 10000



22274. ✨✨ Wiener Werkstätte No. 286 s: Remigiú 30000



22275. 📧 Car-mine, lady with automobile, The Ma 1000



22276. 📧 'The little neighbors', children, art postcard, 800



22277. ✨✨ Stara historie / Alte Historie, art postca 1000



22278. 📧 Mézeskalács-huszár / Gingerbread-husszár 1600



22279. 📧 Lady, litho art postcard with glittering dec 1000



22280. 📧 Puccini's Tosca litho s: Leopoldo Metlico 2400



22281. 📧 Angel, Art Deco Italian postcard CCM 25 3000



22282. 📧 New Year; Italian art deco postcard s: Be 2600



22283. ✨✨ German Totenkopf lady, Art Deco post 2000



22284. 📧 Italian art postcard, Italian Gravur 1060. 2000



22285. ✨ Lady, Eko Série No. 1962 s: Hardy T2 2000



22286. 📧 Gently erotic Italian art postcard, Italien 2000



22287. ✨✨ Italian Art Deco postcard, bulldog, Ann 2400



22288. ✨✨ Jockey lady, Italian art postcard, Erkal 2000



22289. 📧 Lady officer; Italian art postcard PFB Nr. 2000



22290. ✨✨ Italian art postcard E.A.S.B. 110/4 s: U 2000



22291. 📧 Lady officer; Italian art postcard PFB Nr. 2000



22292. ✨✨ Gently erotic Italian art postcard s: Ade 2000



22293. ✨✨ Doctor, French erotic postcard s: Xavie 4000



22294. ✨✨ Sabretache Moderne / turn of the century 4000



22295. 📧 Nos femmes en culotte / turn of the century 4000



22296. ✨ Fröhliche Ostern / Easter, M. Munk Vien 3400



22297. 📧 Wer'n ma gleich han'n!, Wiener Typen art 2400



22298. ✨✨ Boldog új esztendő! Rotophot Nr. 932 2000



22299. ✨✨ Ungarische Werkstätte, Budapesti alak 2600



22300. 📧 Neptun, hold to light; Kosmos litho T2/3 3000

Kérjük telefonos és írásbeli ajánlatait időben adja le!



22301. ☒ Romantic couple, hiking Emb. litho T2 **3000**



22302. ** Jugend Postkarte Serie XVIII. 1. Juan C **3000**

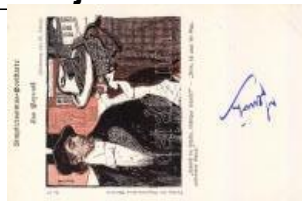

22303. * Aus Bayreuth, Simplicissimus-Karte Nr. 12 **3000**



22304. ☒ Fancy couple, Italian art postcard, CCM **2400**



22305. ☒ Fancy couple, Italian art postcard, CCM **2400**



22306. ** Art Deco Italian art postcard, Anna & G **2000**



22307. * Lady and watermill, silhouette T2 **1200**



22308. ☒ Dancing children, M. Munk No. 654., lith **1400**

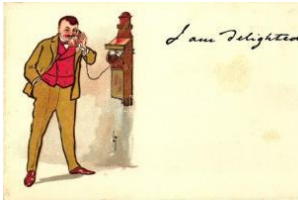

22309. ** 'I am delighted' / man uses telephone, **1200**



22310. ** 'Lucky dog' Lady with dog, No. 15323., **1400**



22311. ** Karl Stücker's Kunstanstalt 7289., G. F. **1000**



22312. ** Lady art postcard, Excelsior 2921. T2 **1000**



22313. ** Lady with mail box, M. Munk Nr. 1224. **1200**



22314. ** Szecessziós művészlap, kiadja Bruchst **2000**



22315. ** A Magyar Művészeti Vállalat művészlap **1800**



22316. ☒ A Magyar Művészeti Vállalat művészlap **1800**



22317. ☒ Girl with music instrument, Italian art postcard **1200**



22318. ☒ Autumn, apple harvest, s: Wenig (EK) T2 **1000**



22319. * Violante, art postcard, s: Palma Vecchio **1000**



22320. ☒ The sealed verdict / Lady with mail box, Ed **800**



22321. ** 8 db használatlan művészlap Biczó An **1200**



22322. ** Der Verehrer / Russian art postcard, T.S **2000**



22323. ** Begegnung / Russian art postcard, T.S. **2000**



22324. ☒ 'Nach der Schlacht', boy, W. R. B. & Co. **1000**



22325. * Lady with cherries, Reinthal & Newman N **1000**



22326. * Italian romantic postcard (EK) T2/3 **1000**



22327. ☒ Ready for mischief, lady, New World Girl **1000**



22328. ☒ My Darlings, horses; Italian art postcard, **1400**



22329. ☒ Children, deer, rabbit, art postcard, litho **1400**



22330. ** Landing of Cadillac's wife, art postcard **1000**



22331. ☒ Teljes szívből; Titkos szerelem, Neuber **1600**



22332. ☒ Fájó szívvel; Titkos szerelem, Neuber R **1600**



22333. ** Ősz / Autumn lady, art postcard, golden, 2000



22334. ** 'Come and get it' / Lady with horse, Reinth 800



22335. ** 'Say please' / Lady with horses, Reinth 1000



22336. ** 'The Home Guard' / parents with child, 1000



22337. ** 'In proud possession' / couple at dinner, 1000



22338. ☒ Children marching band, M. Munk No. 6 1400



22339. ☒ Children pulling a cart with children, M. M 1400



22340. ** 'A rose by any other name' Lady with roses 1400



22341. ** 'Just Out' Lady with flowers, No. 15323 1400



22342. ** Nagy veszedelm / Hungarian art postcard 1000



22343. ☒ Mini litho fancy card 11 x 7 cm T2/3 1400

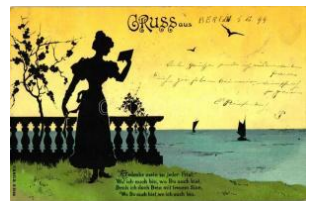

22344. ☒ 1899 Silhouette Lady, E.B & C.I.B. Serie 1400



22345. ** 'Up in the clouds' / couple, Reinthal & N 1000



22346. * Alpine view, litho: Mailich T2 1400

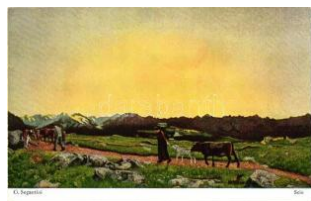

22347. ** Sein, Bruckmanns Bildkarte Nr. 27. s: G 1200



22348. ** Vergehen, Bruckmanns Bildkarte Nr. 2 1200

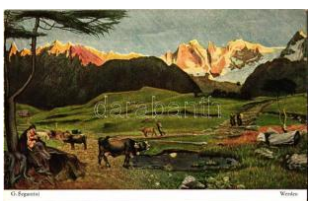

22349. ** Werden, Bruckmanns Bildkarte Nr. 26. s 1200



22350. ☒ Romantic Italian art postcard, Italien Gavu 1600



22351. ☒ Mia May, Italian art postcard, Erkal No. 3 1400



22352. ** 'Der Kummer' / The sorrow, art postcard 1000



22353. ☒ 'Portrait de Mme Le Brun et de sa fille' / 1000



22354. ** 'Im museum, am Balle' Faragó Géza, Er 6000



22355. ** 'Der Kassier bei Tag und bei Nacht' Fa 6000



22356. * 'Canta pierrot la solita canzone' Italian art 1600



22357. ☒ Romantic French couple relief - 6 art post 1200



22358. ☒ Nem szeret!!!; Titkos szerelem, Neuber R 1600



22359. ☒ Ungarische Werkstätte, Budapesti alako 1000



22360. ☒ "Vitraux d'Art" / Art Nouveau, P.M.M. Sta 9000



22361. ☒ Unsigned Raphael Kirchner embossed A 3000



22362. ☒ Unsigned Raphael Kirchner embossed A 3000



22363. ☒ 1899 Stockholm, Kosmos Budapest litho 4000



22364. ** Wir fürchten nur Gott! Offizielle Karte f 1600

Rengeteg érdekes tétel az egyéb gyűjtési területek anyagában!



22365. ** Postkarten Serie III des I.O.G.T. / Inde 2000



22366. ** Postkarten Serie III des I.O.G.T. / Inde 2000



22367. ** Kriegspostkarte n von B. Wennerberg N 2400



22368. * Heil dir mein Vaterland! S. V. D. Serie 30 2000



22369. ☒ Ehre und Ruhm / WWI Central Powers p 2000



22370. ☒ Sie flattert an dem Heimatstrand... / WWI 2000



22371. ** 'Friedensglocke' n' Emb. peace propaga 3000



22372. ☒ Osterfest / Easter, German war propaga 2000



22373. ** Kriegspostkarte n von B. Wennerberg N 2400



22374. ☒ Les chansons de France. Les Orphelins 3000



22375. ** Kriegspostkarte n von B. Wennerberg N 2400



22376. ** Kriegspostkarte n von B. Wennerberg N 2400



22377. ** Kriegspostkarte n von B. Wennerberg N 2400



22378. ** Von Bissing, homme de paille du Kaise 2400



22379. ** 1941 Uma fanfaronada alemã, Confiss 4000



22380. ** 1941 Eis a resposta / Anti-German prop 4000



22381. * 1941 O Declínio do Império Romano / An 4000



22382. ** Bauerntochter aus Kärnten; Volksbund 3000



22383. ** Kärntener Kleinbauer vom Kreuzberg b 3000



22384. ** Kärntener Bergführer, Karawanken; Vo 3000



22385. ☒ 1931 Trinkt deutsches Obst! Herausgabe 3000



22386. ☒ Glieder sind wir einer Kett. Alexander, Au 4000



22387. ** Petár király és fia; első világháborús 3000



22388. * 'Pochodne hnevu neseme' Ceskoslovens 3000



22389. ** Bavaria patriotic propaganda card, flag, 3000



22390. ** Kinderhilfstag, Halle an der Saale / ange 3000



22391. ☒ Wir fürchten Gott, sonst nichts auf der Welt 1600



22392. ☒ Breit aus die Schwingen... / Viribus Uniti 2000



22393. ** 1938 20. výroci samostatnosti republik 2400



22394. ** Volksbond tegen Drankmisbruik / Dutc 1600



22395. ** Glückliche Familie, unglückliche Familie 2000



22396. ☒ Jung Österreich! / Austrian patriotic prop 1600



22397. ** Kriegspostkart en von B. Wennerberg 2400



22398. ** Supreme adieu de la France a ses glo 2400



22399. ** Kriegspostkarte n von B. Wennerberg N 2400



22400. ☒ In Treue fest / Viribus Unitis propaganda 1800



22401. ** Amerikai segítő raktárak, karácsonyi cs 3000



22402. * Der Trinker; Beste s Mittel gegen Drunksu 2000



22403. ** Am Scheideweg e; Deutscher Vereinge 2000



22404. ** 'Fölszárítom az özvegyek és árvák könn 800



22405. ** 1959 ' Így látog assunk' egészségügyi p 1000



22406. ** Amerikai Vörös kereszt Anya- és Cseccs 1200



22407. ** 'Az ő életükért, a békéért - harc az imp 1000



22408. ** Az alkotmány 9 .paragrafusa, kommun 1000



22409. ** 'Above the banner of Lenin-Stalin brings 1000



22410. * Cs. és kir. 38. gya logezred, özvegy- és ár 1000



22411. ** 'Rendőri Gyermekbíróság Segélyalap' 01200



22412. ** 'Rendőri Gyermekbíróóság Segélyalap' r 1200



22413. ** Tuberkolózis elleni propaganda, TEOS 2000



22414. ** Tuberkolózis elleni propaganda, TEOS 2000



22415. ☒ Egyesült Erővel, II. Vilmos császár, V. M 1600



22416. ** 1914-1915-1916 Rotes Kreuz Jugendfür 800



22417. ☒ Pécsi Napló, nap ilap reklámlapja / Hung 2000



22418. ** 1943 Haditudósító kiállítás a Pesti Viga 1000



22419. ** Modell Zwieback, Wien; Kärtnerstrasse 3000



22420. * 'Magyar élet, honszeretet', Jövő Nyomdas 2800



22421. ☒ 'Az Est' újság reklámlapja / Hungarian ne 2200



22422. ☒ Chemnitz, Kornblumen-Tag, 1913 sept. 2 1600

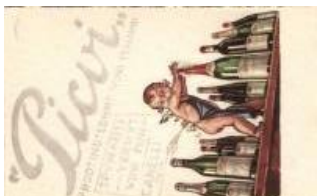

22423. ** Picvi wine products, italian wine adver 1600



22424. ** 'Desire under the palms' Ron Bacardi S 4400



22425. ** Gruss von der Csárdásfürstin! / Bécs m 2000

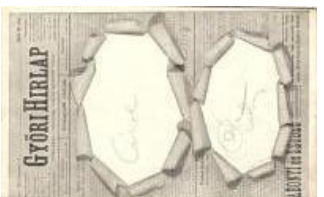

22426. * Győri Hírlap, Politikai napilap reklámlapja 2600



22427. ☒ 1946 "Kövessetek mint én Krisztust" bu 1400



22428. ** 1946 "Kövessetek mint én Krisztust" b 1400

Weboldalunkon a zárás pillanatáig licitálhat és követheti tételei állását!



22429. * 1948 Budapesti Nemzetközi Vásár, B.S 1600

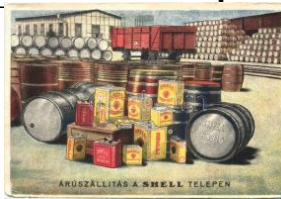

22430. ☒ Áruszállítás a Shell telepen, Shell Kőola 6000



22431. ** Carl Cederström pilot in Stockholm T2 5000



22432. * Royal Dutch Airlines, Douglas DC-2 verke1000



22433. ☒ Bräuhaus-Carrée /beer, humour, Ottmar 2800



22434. ** Pilsner Urquell az atomkorszakba is el 1600



22435. ** 1919 nógrádverőcei futballcsapat csop 4000



22436. ☒ Abfuhr; Verlag von Edm. von König Heid 2000



22437. ☒ München, Corpshaus Germania / Germa 2800



22438. ** Keleti Árpád, Píllangó főhadnagy, Zách 1200



22439. ☒ Sarkady Aladár, kislánya Reinitz József (fa) T900



22440. ** Hornyay Janka a 'Leányvásár'-ban, Sz 1200



22441. ☒ Hornyay Janka a 'Mekszikóileány'-ból, S 1200



22442. ** * Fedák Sári - 7 db képeslap, vegyes 1400



22443. ** Nagy István, 'Egy szív megáll', Filmbolt 1000



22444. * Simor Erzsike, Csizsar és Sárdi felvétele, Fi 1000



22445. ** Szilassy László, a Fekete műterem felv 1000



22446. ** vitéz Benkő Gyula, Rozgonyi felvétele, 1200



22447. ** Bilicsi Tivadár, 'A ruha a fő...' dal a Szi 1000



22448. ** Hajmássy Miklós, 'Százszor szebb a pá 1000



22449. ☒ Gazsi Mariska, Sirelisky kiadás (EK) T2/ 1200



22450. ☒ Rácz Vali, 'Fehérgyöngyvirág', Daloskép 1000



22451. ☒ Fedák Sári, Halmi fotó (EK) T2/3 1000



22452. ** Nagyajtay György, Rozgonyi felvétele, 1000



22453. ** Lábass Juci, La tabár Árpád a 'Pillangó 1000



22454. * Simor Erzsike, Csizsar és Sárdi felvétele, Fi 1000



22455. ** Szörényi Éva, Angol felvétele, Rákosi 1000



22456. * Interlaken, Tell-Freilicht-Spiele / annual W1600



22457. ☒ Cs. Alszeghy Irma, Martonfy Gy. felvétel 1400



22458. ** Kosáry Emmy T2 1000



22459. ** Gombocz Vilma, photo (EK) T2/3 800



22460. ☒ Palásthy Irén "Ezüst sirály" Angelo phot. 1000



22461. ** Valerie Sirk, Ita l. Liedersängerin / singe 1000



22462. ** Francesca Bertini (EB) T3 1000



22463. ** Bojda Juci, szá nkö / sled (EB) T3 1200



22464. ☒ Fedák Sári, Balogh Erzsi és Simai (Czigá 1000

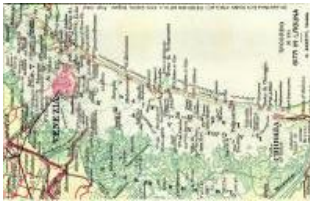

22465. ** Laguna Veneta , Venetian Lagoon, map 2000

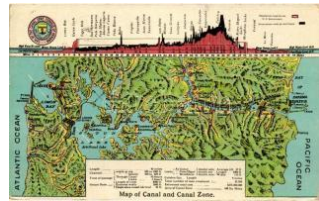

22466. * Map of Canal and Canal Zone, Panama (2000



22467. ** Horthy Miklós a gödöllői kastély terasz 2000



22468. ** Adolf Hitler, Hitl erjüngend, NS Propagan 3000



22469. ** Le Président en Danemark - M. Loube 10000



22470. ** Vues de Palestine, Kawass du consula 2000



22471. * Tonkin; Chef Muong. Région de Yea-Bai 3400



22472. ☒ Die Wacht am Rhein... Wieringen Dec, 1 2000



22473. ** Prinz Wilhelm von Preussen. Verlag vo 2000



22474. ** 1937 Princess Juliana of Netherlands o 2000



22475. * Funerailles du Président Felix Faure; Dup 3600



22476. ** Prinz August Wilhelm von Preussen T1 2400



22477. ** 1908 Kossuth Ferenc, Divald Károly T1 2000



22478. ** 1914 Kossuth Ferenc, gyászlap gyász 3000



22479. ** Japanese state anniversary card, Tais 3000



22480. ** Japanese state anniversary card, Kow 3000



22481. ☒ 1899 Zum hundertjährigen Geburtstag 4600



22482. * Kronprinz Rudolf, Mary Vetsera; obituary 4000



22483. ☒ The funeral procession of the late King E 2600



22484. ** 1911 Coronation procession of George 2600



22485. ** Grossvezier Prinz Said Halim Pascha T2000



22486. ** Kronprinz Wilhelm von Preussen T2 1600



22487. ☒ Fürst Bismarck; Verlag von Fritz Grandt P2000



22488. ** 19 Juillet 1930 - S. A. Amed Pacha, Be 5500



22489. ** Kronprinz Wilhelm von Preussen, der S 2000



22490. * General Alphonse Jacques de Dixmude, 3000



22491. ** Mohammed V G rrossultan der Türkei / 2000



22492. ** Károly király sz emlék tart / Charles IV o 3000

Havi két gyorsárverésünkre folyamatosan várjuk a beadásokat!



22493. ** Compiègne 1940. Die französische De2600



22494. * 1916 Leichenzug Kaiser Franz Josef I. D 2000



22495. * Wien, Kaisergruft bei den PP. Kapuziner 2000



22496. ☒ 1908 A spanyol királyi pár Budapesten való időzése emlékére. 1908 október 1. k 3000



22497. ** Károly király Kézdivásárhelyen / Charles 3000



22498. ** Károly király az isztriai lakosság köréb 3000



22499. ** Az uralkodópár Bozenben / Charles IV 3000



22500. ** Ahol Károly király született Persenbeug 3000



22501. ** Zita királyné sebesült honvédeknel egy 3000



22502. ** Zita királyné megvizsgálja a legénységi 3000



22503. ☒ Károly Ferenc József főherceg trónörökös 3000



22504. ☒ The crowning of King George VI; Valentin 2000



22505. ** His Majesty King George VI; Camera P 2600



22506. ** Adolf Hitler, modern facsimile reprint p 1000



22507. ** A császári pár I. V. Károly, Zita és gyermek 1000



22508. * Erzherzog Johann mit seiner familie / Arc 1800



22509. ☒ Louis XV. of France, Battle of Fontenoy (1200



22510. ** 1938 Horthy Miklós, Nemzethez intéze 3000



22511. * Hitler '1941/42 2. Reichsstrassensammlu 2400



22512. * 1938 Staatstreffen Hitler - von. Horthy; Ve 4000



22513. * Hitler, 6+19 Ga. '1939 50. Geburtstag des 2600



22514. ** Otto von Bismarck, s: Franz von Lenba 1200



22515. ☒ Erzsébet királyné / Empress Elisabeth of 2000



22516. * Amanullah Khan, King of Afghanistan T2 3000



22517. * 1933 Der Befreier Deutschlands, Adolf H 3000

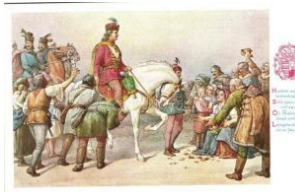

22518. ** II. Rákóczi Ferenc jobbágjai között, s: 1000



22519. * Adolf Hitler, Four different So. Stpl. '20. A 8500



22520. ☒ Horthy Miklós, Magyarország kormányz 3600



22521. * Admiral N. von Horthy, Reichsverweser v 3000



22522. ☒ Horthy Miklós, Veres fotó 'A MABOE Ors 3000



22523. * Admiral N. von Horthy, Reichsverweser v 3000



22524. ** II. Rákóczi Ferenc, s: Sándor B. T2 1000



22525. * Robert, Archduke of Austria-Este T1/2 1000



22526. * Robert, Archduke of Austria-Este T1/2 1000



22527. * Archduke Felix of Austria T1/2 1000



22528. * Archduke Felix of Austria T1/2 1000



22529. * Archduchess Adele of Austria T1/2 1000



22530. * Erzherzogin Adelheid T2 1400



22531. * Kronprinz Franz Josef and Erzherzogin 1400



22532. * Prinz Alexander Ferdinand / Prince Alexander 1400



22533. * Maria di Savoia / Princess Maria Francis 1400



22534. * HRH The Prince of Wales, George V T1/2 1400



22535. ** Prins Erik / Prince Erik, Duke of Västmanland 1400



22536. * William, German Crown Prince T1/2 1200



22537. * Prinz August Wilhelm von Preussen, Prince 1400



22538. * Erzherzog Robert d'Este, artist signed T2 1200



22539. ** Erzherzog Adelheid, artist signed T1/2 1200



22540. ** Erzherzog Felix, artist signed (EK) T2/3 1200



22541. * SAR el Principe de Asturias Don Alfonso 1200



22542. * SAR Monseigneur le prince Charles-Theodore 1200



22543. * Prinz Louis Ferdinand and / Louis Ferdinand, 1200



22544. * Unser Kronprinz mit seinem Königsten / W 1400



22545. ** Paul von Hindenburg, Reichspräsident 1200



22546. ** Éljen Gróf Andrássy Géza, Klökner Pé 6000



22547. * Prince Rainier III, Princess Grace Kelly 800



22548. ** Horthy István (Hungary) T2/3 2000



22549. * New Year, rooster, Emb. Füllhorn art pos 1000



22550. * '1910 Annuskától üdvözlettel Bélának' ké 1200



22551. * 'Boldog Ünnepeket' / New Year greeting 800



22552. * Christmas, Jesus, lamb, dove, stars, litho 1000



22553. * Christmas, Cecam in n. 4168. (EK) T2/3 1000



22554. * Easter, rabbit with eggs, Cellaro litho (Rb) 2000



22555. * Christmas, New Year; The Carlton Publis 1400



22556. * Újév / New Year, pigs litho T2 3400

Weboldalunkon a zárás pillanatáig licitálhat és követheti tételei állását!



22557. Húsvét / Easter , Emb. litho T2 **3000**



22558. Boldog új évet! / New Year, snowmen; **3000**



22559. Greeting card with sailing ship, windmills, **1200**



22560. 'Bonne et Heu reuse Année' / New Year, **1400**



22561. 'Boldog Karácson yi Ünnepeket' / Christm **1200**



22562. 'Boldog Újévet' / N ew Year greeting card, **2000**



22563. Húsvéti üdvözlőla p / Easter greetings car **1200**



22564. Easter, Virgin Ma ry with Jesus, lamb, lith **1000**



22565. Easter, egg, clov er, golden decorated E **1400**



22566. 'Szívélyes üdvözlé ti' greeting card, rose Er **800**



22567. 'Frühlingsboten ' Easter greeting postcard **800**



22568. Greeting card, flo wers, litho (fa) T3 **1000**



22569. Easter, rabbits, e gg, chicken, Amag No. **1000**



22570. 'Zum Neuen Jahr die besten Wünsche' / **1200**



22571. Herzensfrage / ro mantic greetings card (**1200**



22572. New Year, lady, c lock, decorated T2 **1000**



22573. Easter, Czech fol klore s: R. Adámka (EK **1000**



22574. Easter, Baby in e gg, Mary Mill Nr. 201. E **1400**



22575. Húsvét / Easter, J esus litho T2/3 **1000**



22576. Weihnachten / Ch ristmas, Emb. litho T2 **1400**



22577. Pünkösdi üdvözle t / Pentecost, ladies, lith **1200**



22578. New Year, Hun garian folklore T2/3 **900**



22579. 'Üdvözlét a Mikul ástól' / Saint Nicholas, E **1400**



22580. 'Szívélyes üdvözl ét névnapjára' / Named **1000**



22581. 'Wishing you a H appy Birthday' / Greetin **1800**



22582. Újév / New Year, pigs, litho T2 **2600**

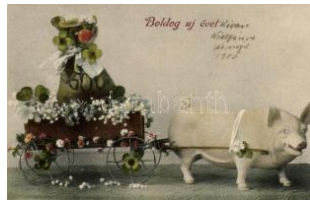

22583. Újév / New Year, pig carriage T2 **2600**



22584. Újév / New Year, pigs, dwarf Emb. litho **3600**



22585. New Year Emb. g old medal T2 **2000**



22586. Boldog új évet! / New Year, Chimney sw **2000**



22587. Boldog új évet! / New Year, Chimney sw **2000**



22588. Mikulás, karácson y / Christmas, litho T **2600**



22589. * Vesele velikonoc e / Easter, hunter boy, 2600



22590. * Embossed floral greeting card T2 2000



22591. * Easter, ducks, Ce llaro litho (EK) T2/3 1800



22592. * Easter, rabbit couple, litho (Rb) T3 1800



22593. * 1899 Kéménysep ró / New Year greeting, 1400



22594. * 'Boldog új évet' / New Year greeting card 1200



22595. * Christmas, Santa Claus, children, presen 4000



22596. * * 'As-tu l'intention de séduire le gibier?' / 1200



22597. * 1903 Romantikus , kézzel festett vadászla 2000



22598. * Hunting; B.K.W.I. 306-3 s: Schönflug T2 2400



22599. * Hunting accident, humour s: Arthur Thiel 2400



22600. * * Fox hunters accident, art postcard, litho 3000



22601. * * 'Mög Deine Jag d erfolgreich sein, ich w 3000



22602. * Parforcejagd, B.K .W.I. 377-5 / hunting s: 2400



22603. * * Chasse á Courr e en Foret de Fontaine 2000



22604. * Fox hunting B.K.W .I. 723-4 s: Schönflug 3000



22605. * Hunter Emb. T1/2 1 600



22606. * 1938 Budapest X XXIV. Nemzetközi Euch 1000

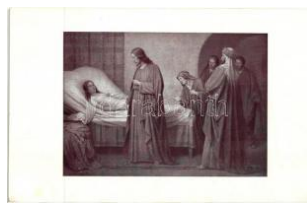

22607. * * Jézus feltámasz tja Jairus leányát, kaph 1200



22608. * Békesség a jókara tít embereknek, Nihil 1200



22609. * * 1947-48 Boldog asszony Eve; Actio Cat 1000

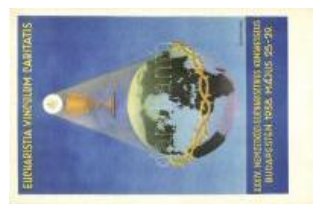

22610. * * 1938 Budapest XXXIV. Nemzetközi Eu 1000



22611. * Heylen Tamás La jos, namuri püspök T2 1000



22612. * 1938 Budapest, X XXIV. Nemzetközi Euch 2000



22613. * * Abbot Mechitar (EK) T2/3 3000



22614. * Pacelli bíboros, pápai legátus a 34. Euch 3000



22615. * Theological virute : Love, S.B.W. 4187/88 1000



22616. * 'Legyen meg a Te akaratod', a Prohászka C800



22617. * * 1900 Oberamm ergau, Passionsspiele, 1000



22618. * St. Marie, silver d ecoration Emb. litho T2 1400



22619. * Die heilige Elisabeth, Herzlichen Glückw 1800



22620. * St. Anna, golden decoration Emb. litho (E)1800

Weboldalunkon a zárás pillanatáig licitálhat és követheti tételei állását!



22621. ✉ St. Theresa, religious art postcard, gold **1400**



22622. ✉ 1899 Boy, floral litho greeting card T2 **2400**



22623. ✉ Roses, litho (EK) T2/3 **1000**



22624. ✨ Roses with fan, silver decoration Emb. lit **1200**



22625. ✨✨ Havasi gyopár / Edelweiss / Floarea re **1000**



22626. ✉ Flowers, castle, litho (EK) T2/3 **1400**



22627. ✉ 1899 Flowers; F. P.S.I.G. No. 80., Emb. **1400**



22628. ✉ Flowers, BNK No. 3512. T2 **1200**



22629. ✉ Flowers, Martin Rommel & Co. No. 614. **1000**



22630. ✨ Flowers in basket, A. & M. B. No. 365., li **1600**



22631. ✨ McKen Motor Car, made in Omaha, Unio **3000**



22632. ✨✨ Locomotive designed by the Hungarian **2400**



22633. ✨✨ Gt. Southern, Dublin-Queenstown Mail **2000**



22634. ✨✨ Locomotiva a 4 cilindri eguali a vapore **3000**



22635. ✉ Ez a vonat most van indulóban / WWII H **1000**



22636. ✉ Wappenschild und Krone des mittleren Ö **3000**



22637. ✉ Russie / Russia, coat of arms, litho T2 **3000**



22638. ✨✨ Namenstag / Name Day, Central power **2400**



22639. ✉ Österreich / Austria coat of arms, Kaiser **3000**



22640. ✉ Geburtstag / Birth day, German military pr **2600**



22641. ✨✨ Békés vármegye címere, hölgy / lady w **1000**



22642. ✨✨ Mozart as a child, bronze statue, Louis **1000**



22643. ✨✨ Georg Friedrich Händel (worn edges) T **1000**



22644. ✨✨ Edvard Grieg, Komponist / composer T **1400**



22645. ✨✨ Anton Rubinstein in T1/2 **1400**



22646. ✨ Singers, hand-painted postcard, s: Jetty **T1000**



22647. ✨✨ 4 db RÉGI képe slap, zenészek, vegyes **1000**



22648. ✨✨ 7 db RÉGI képe slap, zenészek / 7 old po **800**



22649. ✨✨ 6 db RÉGI képe slap, zenészek, vegyes **800**



22650. ✨ I. Original Trudringer Bauern Kapelle, Ot **1000**

A 273. Gyorsárverés árverés eredménylistája

20003	1200	20198	1200	20430	1200	20661	4600	20867	1600	21061	2000	21263	2000
20005	24000	20199	1600	20431	1000	20663	2200	20873	2800	21064	2000	21269	1200
20006	19000	20200	1400	20433	1200	20665	3000	20874	800	21065	7000	21271	5000
20007	6500	20201	1200	20438	1600	20671	1400	20875	1600	21066	3000	21278	16000
20008	4200	20207	4600	20442	1200	20672	1000	20878	4000	21067	1800	21286	2400
20009	2000	20209	4200	20455	4400	20673	800	20884	1000	21069	4000	21287	2400
20010	1400	20220	1600	20459	1200	20678	2800	20885	2000	21070	4800	21292	7000
20011	1600	20230	13000	20465	1600	20682	2000	20887	4800	21071	3200	21295	18000
20012	1400	20231	5000	20469	5000	20687	2400	20888	2400	21073	4200	21301	1600
20013	1000	20232	1000	20470	15000	20696	10000	20905	4400	21074	48000	21306	3000
20015	1400	20237	5500	20473	2600	20699	1600	20915	3800	21079	4200	21307	2000
20021	4600	20240	1400	20474	1400	20700	1600	20918	2800	21080	4000	21308	3200
20022	2400	20241	1400	20475	3000	20701	1400	20925	7000	21082	1600	21311	11000
20023	1400	20244	1200	20477	5500	20705	1200	20929	10000	21091	4000	21325	800
20025	4400	20247	1600	20478	4600	20715	1800	20931	4000	21097	3600	21326	1000
20026	3600	20248	3000	20497	3200	20716	1800	20933	2000	21100	1800	21327	1000
20028	1800	20250	1200	20498	3800	20717	1200	20943	7000	21105	1200	21329	1400
20029	4600	20256	3000	20505	3400	20718	1400	20947	20000	21107	2000	21337	1600
20031	1200	20257	3600	20507	6000	20719	1200	20950	2400	21108	6500	21344	2000
20032	1800	20259	1000	20509	7500	20721	1000	20959	9000	21109	6000	21373	1400
20033	1000	20260	2000	20522	3200	20722	800	20967	3000	21110	2600	21374	1000
20034	4200	20268	13000	20523	1800	20724	1000	20986	1800	21113	1200	21409	1800
20035	2200	20273	14000	20525	6500	20725	4400	20989	8000	21115	1400	21412	1200
20042	2400	20277	2400	20526	1200	20726	3000	20990	4200	21116	1000	21420	1400
20044	2600	20282	7000	20530	3000	20727	3800	20992	1200	21127	1000	21422	3400
20045	1600	20291	1200	20536	7000	20728	2000	20993	2600	21133	1000	21428	3000
20048	1000	20294	1200	20538	5500	20730	3400	20994	4000	21134	1800	21455	2000
20051	1000	20295	1000	20539	4000	20731	3000	20995	16000	21137	2400	21456	2000
20055	4400	20301	3600	20540	2600	20739	9500	20996	1400	21143	3400	21558	1600
20057	2000	20302	1200	20548	1600	20765	7500	20999	2000	21149	3800	21565	1000
20063	6000	20313	2600	20571	900	20771	8000	21003	2600	21150	4000	21573	1000
20069	2000	20319	8000	20591	1400	20773	8500	21004	3400	21151	28000	21585	2400
20073	1200	20322	3200	20595	4400	20774	4000	21005	5500	21152	19000	21600	3000
20074	2000	20323	5000	20597	1600	20775	6000	21006	5500	21153	9500	21601	1400
20076	1000	20325	7000	20598	2000	20777	2400	21007	1200	21155	2400	21602	1000
20077	1800	20326	2000	20599	2200	20778	7000	21008	2600	21157	1200	21603	2400
20078	1600	20329	3000	20602	4800	20786	3800	21009	1600	21161	1400	21652	1800
20089	6000	20330	8500	20603	5500	20788	1600	21010	4400	21165	4400	21710	5000
20093	2000	20339	3000	20604	6500	20792	5000	21011	1000	21166	2200	21715	1400
20094	1000	20353	1000	20605	6000	20797	4000	21012	4400	21167	2600	21733	1200
20115	900	20355	800	20606	2600	20801	2000	21013	1000	21168	1800	21735	800
20118	1200	20356	2800	20607	2600	20808	18000	21014	2000	21171	3200	21736	3200
20127	1000	20359	3600	20608	1200	20818	1200	21032	8000	21172	2000	21742	4000
20130	1200	20360	2000	20609	1000	20821	3600	21034	2600	21183	1800	21748	3000
20138	1000	20361	2000	20610	1800	20822	3800	21035	4400	21191	1200	21751	2000
20139	1200	20375	13000	20612	6000	20824	2000	21040	3600	21192	32000	21768	3200
20143	36000	20380	1600	20614	3800	20827	1200	21041	1400	21194	5500	21820	4200
20148	3000	20382	800	20624	2000	20848	4000	21048	3800	21211	2000	21822	2200
20153	1000	20391	1000	20635	1200	20849	11000	21049	1400	21223	3000	21827	1000
20167	1200	20393	3000	20656	1600	20850	7000	21050	5500	21238	2400	21833	6500
20172	1200	20401	1000	20657	6500	20851	8000	21051	2800	21242	5500	21834	6500
20173	1000	20402	30000	20658	4400	20854	6000	21052	11000	21243	1400	21879	1200
20194	5000	20414	18000	20659	5000	20856	3000	21059	3000	21254	12000	21880	2000
20196	3000	20422	1400	20660	4400	20858	1200	21060	2200	21262	1600	21925	3000

21927	2200	22338	2400
21935	8500	22339	2400
21936	6000	22340	2400
21937	2000	22341	2400
21938	2000	22342	2400
21939	1200	22343	2400
21940	1800	22344	2400
21947	800	22379	1800
21982	1000	22383	2000
21984	1200	22386	1200
21985	1800	22387	1800
21986	1400	22398	1600
22012	1600	22405	1400
22015	800	22420	4000
22030	6000	22453	11000
22040	2000	22454	11000
22070	13000	22527	2000
22071	17000	22529	3000
22073	6000	22550	1200
22077	6000	22551	1000
22078	8500	22554	1600
22079	6500	22556	2000
22082	4200	22565	5500
22083	3000	22571	4000
22085	2400	22577	2000
22086	2400	22590	2000
22102	2200	22622	2000
22104	1400	22623	3000
22105	1400	22624	1000
22108	6000	22628	2600
22111	6000	22629	1600
22128	2000	22644	2600
22129	3000	22647	2600
22174	3000	22648	1800
22181	1600	22650	1200
22182	1400	22665	1200
22184	1600	22666	1200
22186	13000	22669	1200
22187	8000	22680	1200
22189	7500	22690	5500
22190	8000	22691	2400
22200	1600	22692	7500
22201	3000	22693	6500
22207	1000	22694	3600
22208	1000	22695	3600
22237	1000	22698	7000
22243	1400	22701	1200
22246	2600	22718	3000
22249	2200	22723	3400
22256	2000	22735	1800
22276	2000	22755	800
22303	1600	22800	3800
22324	2000		
22336	3000		