

277 • Gyorsárverés képeslapok



Az árverés anyaga megtekinthető weboldalunkon és irodánkban (VI. Andrásy út 16. III. emelet. Nyitva tartás: H-Sz: 10-17, Cs: 10-19 óráig, P: Zárva) 2016 július 4-7-ig. AJÁNLATTÉTELI HATÁRIDŐ: 2016. július 7. 19 óra. Ajánlatokat elfogadunk írásban, személyesen, vagy postai úton, telefonon a 317-4757, 266-4154 számokon, faxon a 318-4035 számon, e-mailben az info@darabanth.com, illetve honlapunkon (darabanth.com), ahol online ajánlatot tehet. ÍRÁSBELI (fax, email) ÉS TELEFONOS AJÁNLATOKAT 18:30-IG VÁRUNK. A megvásárolt tételek átvehetők 2016. július 11-én 10 órától. Utólagos eladás: július 8-15-ig. (Nyitvatartási időn kívül honlapunkon vásárolhat a megmaradt tételekből.) Anyagbeadási határidő a 278. gyorsárverésre: július 6. Az árverés FILATÉLIA, NUMIZMATIKA, KÉPESLAP és az EGYÉB GYŰJTÉSI TERÜLETEK tételei külön katalógusokban szerepelnek!

A vásárlói jutalék 20%
Részletes árverési szabályzat weboldalunkon és irodánkban megtekinthető.
darabanth.com

Tisztelt Ügyfelünk!

Megtekintés:július 4-7-ig!
Tételek átvétele július 11-én 10 órától!
276. aukció elszámolás július 12-től! Amennyiben átutalással kéri az elszámolását, kérjük jelezze e-mailben, vagy telefonon.
Kérjük az elszámoláshoz a tétel átvételi listát szíveskedjenek elhozni!

Kezelési költség 160 ft / tétel / árverés
A vásárlói jutalék 20%

Jelmagyarázat:

** Használatlan * Megíratlan lap bélyegzéssel, vagy megírt lap bélyeg nélkül
☒ Postázott képeslap (small tear): Kis szakadás(Rb): Hátoldal sérült (EM): Sarokhiány
(EK): Apró saroktörés (EB): Saroktörés (fl): Foltos (fa): Törött (b): Sérült Emb: Dombor
T1: Kifogástalan T2: Jó T3: Kis hibával T4: Hibás lap Ga: Díjegyves
So. Stpl Alkalmi bélyegzéssel win Riß: Kis szakadás (Rb): Hátoldal sérült (EM) Sarokhiány
(EK) Apró saroktörés (EB): Saroktörés (fl): Foltos(fa): Törött s: Szigó

Tartalomjegyzék:

Képeslap szakirodalom 20000-20001	Törökország 22200-22202
Képeslap kellékek 20002-20004	Ukrajna 22203-22208
Képeslap Tételek 20005-20029	Vietnam 22209-22211
Modern Képeslap Tételek 20030-20072	Motívumok 22212-23267
Történelmi Magyarország 20073-21583	Állat 22212-22213
Magyarország 20073-20861	Auto 22214-22218
Erdély 20862-21114	Cserkész 22219-22226
Felvidék 21115-21393	Disney 22227
Kárpátalja 21394-21429	Egyéb motívum 22228-22229
Horvátország-Délvidék 21430-21522	Egyenruhások, foglalkozások 22230-22231
Vajdaság 21523-21568	Erotika 22232-22253
Burgenland 21569-21581	Eszperantó 22254
Muraköz 21582-21583	Folklór 22255-22277
Külföldi Képeslapok 21584-22211	Gyerek 22278-22301
Albánia 21584	Hadihajó 22302-22342
Algéria 21585-21587	Hajó 22343-22390
Amerikai Egyesült Államok 21588-21602	Híres Ember 22391-22400
Ausztria 21603-21669	Hölgyek 22401-22416
Belgium 21670-21677	Humor 22417-22422
Bosznia-Hercegovina 21678-21686	Irredenta 22423-22428
Bulgária 21687-21688	Judaika 22429-22438
Cseh Köztársaság 21689-21742	Katonai 22439-22633
Dánia 21743-21744	Katonai Repülő 22634-22647
Egyiptom 21745-21746	Krampusz 22648-22649
El Salvador 21747	Kutya 22650-22651
Észtország 21748	Léghajó 22652-22657
Franciaország 21749-21806	Ló 22658-22659
Gibraltár 21807-21811	Macska 22660-22662
Görögország 21812-21815	Művészlapok 22663-22812
Grúzia 21816	Néger 22813-22814
Hollandia 21817-21819	Numizmatika 22815-22834
Izrael 21820-21821	Propaganda, politika 22835-22861
Japán 21822-21826	Reklám 22862-22897
Jemeni Köztársaság 21827-21828	Repülő 22898-22918
Kanada 21829	Sör, alkohol, cigaretta 22919-22923
Kína 21830-21835	Sport 22924-22948
Kongó (Brazzaville) 21836	Studentika 22949-22952
Kuba 21837	Színész 22953-22985
Lengyelország 21838-21863	Térkép 22986-22993
Lettország 21864-21873	Törpe 22994-22997
Líbia 21874-21879	Uralkodó, Politikus 22998-23115
Litvánia 21880-21883	Üdvözlőlapok, Ünnepek 23116-23202
Luxemburg 21884	Vadász 23203-23226
Macedónia 21885-21886	Vallás 23227-23233
Madagaszkár 21887	Virág 23234-23242
Marokkó 21888	Vonat 23243-23262
Moldávia 21889	Zászló, Címer 23263-23264
Monaco 21890-21891	Zene, Zenész 23265-23267
Montenegro 21892-21896	
Nagy-Britannia 21897-21910	
Németország 21911-22020	
Norvégia 22021	
Olaszország 22022-22123	
Oroszország 22124-22156	
Portugália 22157	
Románia 22158-22162	
Spanyolország 22163-22169	
Svájc 22170-22183	
Svédország 22184-22185	
Szerbia 22186-22189	
Szingapúr 22190	
Szíria 22191	
Szlovénia 22192-22199	

Képeslap szakirodalom

20000. ** ☒ Albertirsai Képeslapok, Albertirsa, 1996. Kötelesspéldány / Hungarian postcards from Albertirsa, many interesting cards 1 600
20001. ☒ 2009 Kuwait in postcard by Ali Gholoum Ali Rais, régi és modern kuvaiti képeslapokat tartalmazó katalógus, 906 p. / Kuwaitian pre-1945 and modern postcard catalogue 1 200

Képeslap kellékek

20002. Leuchtturm képeslap album 50 db kettes osztású 2 oldalas lappal, 100/200 férőhely, zöld borítóval / postcard album for 200 cards, good condition 5 000
20003. 100 lapos századfordulós szecessziós képeslapalbum jó állapotban 2 000
20004. 3 db kis méretű képeslap album, összesen 257 férőhellyel; 57 (14,5 x 16,5 cm) 100 (11 x 16 cm) 100 (12,5 x 16,5 cm) / 3 small sized postcard album for all together 257 cards 1 200

Képeslap Tételek

20005. ** * Érdekes vegyes régi tétel benne rengeteg magyar és kevés külföldi városkép, motívumlapok jobbakkal, 350-400 db közte Rózsahegy panorámalap 20 000
20006. ☒ 3 db RÉGI magyar városképes lap; Balatonfüred, Balatonföldvár, balatoni horgászok / 3 pre-1945 Hungarian town-view postcards 1 000
20007. ** ☒ 3 db magyar képeslap, két régi fürdőzők fotólap Hévizról és Hajdúszoboszlóról, egy modern Hévíz / 3 Hungarian postcard, 2 old and one modern postcards 800
20008. ** 6 db RÉGI történelmi magyar városképes lap; Ungvár, Újvidék, Beregszász, Komárom, Marosvásárhely / 6 old Historical Hungarian town-view postcards 1 200
20009. ** * Több mint 750 db RÉGI városképes lap; Franciaország sok érdekessel / more than 750 pre-1945 town-view postcards; France, with many interesting cards 30 000
20010. ☒ Századfordulós tétel, 49 régi képeslap, főleg Ausztria, Bécs, sok érdekes lappal 6 000
20011. ** * 13 db főleg RÉGI osztrák városképes lap, vegye sminőség / 13 mostly old Austrian town-view postcards, mixed quality 1 600
20012. ** ☒ 12 db RÉGI külföldi városképes lap; Svájc / 12 pre-1945 Swiss town-view postcards 1 200
20013. ** * 9 db RÉGI külföldi városképes lap, több olasz lappal / 9 pre-1945 European town-view postcards, many Italian 900
20014. ☒ 4 db RÉGI külföldi városképes lap / 4 old European town-view postcards; San Vigilio, Merano, Gletsch 800
20015. ** * 4 db RÉGI orosz városképes lap, fotólap, vegyes minőségben / 4 pre-1945 Russian town-view postcard, mixed quality, with photo 1 600
20016. ** ☒ 4 db RÉGI városképes lap; Capri, Napoli, Trento, Fiume, konflis Hotel Quarnero reklámmal / 4 pre-1945 town-view postcards, horse cart with hotel advertisement 3 000
20017. ☒ 2 db RÉGI városképes lap; Lublin, Lwów / 2 pre-1945 European town-view postcard; Lublin, Lviv, etching style 2 000
20018. ** * 100 db RÉGI Napoleon képeslap gyűjtemény albumban, több litho és érdekes lappal / 100 pre-1945 Napoleon postcard collection in album, with many lithos and interesting cards 50 000
20019. ** * 62 db RÉGI képeslap, főként karácsonyi üdvözlő képeslap, néhány városképes és fotólap, vegyes minőségben, albumban / 62 pre-1945 postcards, mostly Christmas greeting cards, some town-view and photo postcards, mixed quality, in album 12 000
20020. ** 21 db RÉGI spanyol múzeumi lap a 20-as 30-as évekből / 21 pre-1945 Spanish postcards 1 000
20021. ** * 32 db RÉGI üdvözlőlappal, virág motívumlap több litho lappal / 32 pre-1945 greeting cards, flower motive cards, many lithos 1 200
20022. ** * 16 db motívum és üdvözlőlappal közte érdekességek, művészlapok, fából készült lapok, humor, gyermek stb. érdekes szép tétel 8 000
20023. ** * 15 db RÉGI főként olasz műalkotásokat ábrázoló, motívumos képeslap / 15 pre-1945 mostly Italian motive postcards; paintings, sculptures 1 000
20024. ** * 9 db RÉGI motívumos képeslap, romantikus párok / 9 pre-1945 motive postcards, romantic couples 800
20025. ** 5 db RÉGI használatlan, magyar sör reklámlap; Dreher, Hagenmacher / 5 unused Hungarian beer advertisement postcardscards 1 400
20026. * ☒ 5 db RÉGI színész motívumos képeslap, vegyes minőségben; Perényi László, Berky Lili, Varsányi Irén, Pola Negri / 5 pre-1945 motive postcards, mixed quality; actors, actresses 1 000
20027. ** 4 db RÉGI megíratlan motívumos rézkarc képeslap, Vydai Brenner Nándor szignóval / 4 pre-1945 unused motive postcard, etching style, s: Vydai Brenner Nándor 1 000
20028. ** * 4 db RÉGI cserkészlap, Márton L szignós / 4 old Márton L. scout postcards 1 800

Lindner és Kobra termékek teljes választékban megrendelhetők irodánkban vagy weboldalunkon

20029. ** *	3 db RÉGI orosz írók ábrázoló képeslap, vegyes minőségben; Lev Tolstoy, Vladimir Korolenko / 3 pre-1945 Russian motive postcards, mixed quality; writers	1 400
Modern Képeslap Tételek		
20030. ** *	51 db RÉGI és MODERN városképes lap; Budapest, több érdekes lappal, vegyes minőségben, albumban / 51 pre-1945 and modern Hungarian town-view postcards; Budapest, with interesting cards, mixed quality, in album	3 000
20031. **	278 db főleg MODERN magyar és külföldi városképes lap, sok Balaton és környéke, vegyes minőség; régi lapok között érdekesebbek / 278 mostly modern Hungarian and European town-view postcards, a lot of Balaton and its surroundings, mixed quality; some interesting old pieces	4 000
20033. **	179 db MODERN megíratlan magyar és külföldi városképes lap, képeslap és leporelló füzetekkel / 179 modern unused Hungarian and European town-view postcards, with postcard booklets and leporellos	1 000
20034. ** *	100 db MODERN fekete-fehér magyar és külföldi városképes lap / 100 modern black and white Hungarian and European town-view postcards	1 200
20035. ** *	77 db RÉGI és MODERN ceglédi városképes lap gyűjtemény albumban, vegyes minőségben / 77 pre-1945 and modern Hungarian town-view postcards, in album, mixed quality	5 000
20036. ** *	50 db MODERN fekete-fehér magyar fürdőket ábrázoló városképes lap / 50 modern black & white Hungarian town-view postcards; spas	1 000
20037. **	Civitas Fidelissima (1921-2001), Az 1921-es soproni népszavazás 80. évfordulójára, 12 db modern nagyalakú reprint képeslap saját tokjában / 80th anniversary of the Hungarian Referendum in Sopron, 12 modern big sized reprint postcards in its own case	2 400
20038. * ☒	11 db főleg MODERN magyar városképes lap, vegyes minőség / 11 mostly modern Hungarian town-view postcards, mixed quality	800
20039. **	9 db MODERN megíratlan reprint képeslap; Budapest szabadság téri irredenta szobrok, ereklyés országzászló, 'Magyar Fájdalom' szobra / 9 modern unused reprint postcards; Budapest, irredenta	1 000
20040. **	4 db MODERN reprint képeslap; Kézdivásárhely, Marosvásárhely, Sepsiszentgyörgy, Szatmárnémeti bevonulás, Horthy Miklós / 4 modern reprint postcards; entry of the Hungarian troops in Transylvania	1 200
20041. ** *	53 db VEGYES történelmi magyar városképes lap és hajós motívumlapok albumban / 53 mixed historical Hungarian town-view postcards and ship motive cards in album	2 000
20042. ** *	Közel 300 külföldi városképes lap a 60-as 90-es évekből szaloncukros dobozban. Vegyes színes anyag sok érdekességgel!	2 000
20043. ** *	300 db MODERN külföldi városképes lap a dobozban / 300 modern European town-view postcards in a box	3 000
20044. ** *	107 db MODERN jugoszláv, csehszlovák, lengyel és NDK városképes lap / 107 modern Yugoslavian, Czechoslovakian, Polish and East German town-view postcards	1 200
20045. ** *	95 db MODERN jugoszláv városképes lap, sok hajóval / 95 modern Yugoslavian town-view postcards with many ships	1 200
20046. * ☒	90 db MODERN Nyugat-Németországi (NSZK), román, bolgár és jugoszláv városképes lap, több díjegyves / 90 modern West German, Romanian, Bulgarian and Yugoslavian town-view postcards	1 200
20047. ** ☒	NSZK 84 db képeslap az 1970-1980-as évekből	1 000
20048. * ☒	83 db MODERN jugoszláv, francia és spanyol városképes lap / 83 modern Yugoslavian, Spanish and French town-view postcards	1 200
20049. * ☒	79 db MODERN olasz, tengerentúli, amerikai és kanadai városképes lap, sok légipostával / 79 modern Italian, overseas, American and Canadian town-view postcards wit air mails	1 200
20050. * ☒	76 db MODERN olasz, osztrák, francia, angol, skandináv, dán és holland városképes lap / 76 modern Italian, French, British, Scandinavian, Danish and Dutch town-view postcards	1 200
20051. * ☒	70 db MODERN Nyugat-Németországi (NSZK), skandináv, dán és holland városképes lap / 70 modern West German, Scandinavian, Danish and Dutch town-view postcards	1 200
20052. ** *	64 db MODERN spanyol, portugál, görög, török és sok Hong Kong-i városképes lap / 64 modern Spanish, Portugese, Greek, Turkish and Hong Kong town-view postcards	1 200
20053. * ☒	86 db MODERN fekete-fehér külföldi városképes lap / 86 modern black and white European town-view postcards	1 400
20054. ** *	83 db MODERN izraeli városképes lap / 83 modern Israeli town-view postcards	8 000
20055. **	82 db MODERN használatlan külföldi városképes lap / 82 modern unused European town-view postcards	1 600
20056. **	Kína, Vietnam 44 db képeslap az 50-es évekből	3 600

20057.	*☒	37 db MODERN külföldi városképes lap, szovjet lapok és Magyarországra küldött portós lapok / 37 modern Soviet and European town-view postcards	1 200
20058.	** *	Legalább 1.000 üdvözlő és motívumlap a 50-es 80-as évekből karton dobozban (közte kevés városképes is). Vegyes színes anyag sok érdekességgel!	3 000
20059.	** *	500 db MODERN motívumos képeslap; állat, művészlap, üdvözlőlap, virág / 500 modern motive postcards; animals, greeting, art postcards, flowers	1 200
20060.	** *	250 db RÉGI és MODERN motívumos és fotó képeslap, sok nem képeslap hátoldalú fotóval, vegyes minőségben / 250 pre-1945 and modern motive postcards, with a lot of photos, mixed quality (non PC)	800
20061.	** *	126 db MODERN húsvéti üdvözlőlap saját készítésű albumban / 126 modern Easter greeting cards in custom made album	1 000
20062.	** *	77 db MODERN üdvözlő és virágos lap füzetben / 77 modern greeting and flowert motive cards in booklet.....	900
20063.	** *	58 db MODERN motívumlap; kutyák / 58 modern motive cards; dogs	1 600
20064.	*☒	50 db MODERN művészlap / 50 modern art postcards.....	1 400
20065.	** *	44 db MODERN fekete-fehér motívumlap; kutyák / 44 modern black and white motive cards; dogs	1 400
20066.	**	23 db MODERN megíratlan motívumos képeslap; vonat, több egyformával / 23 modern, unused motive postcards; train, with some same postcard	1 000
20067.	** *	21 db MODERN rádióamatőr QLS képeslap és 9 db nagyméretű egyedi formájú MODERN üdvözlőlap / 21 modern QLS postcard, 9 big sized custom shaped modern greeting card.....	800
20068.	**	21 db modern sakk motívum, főleg ismert sakkmesterek.....	1 600
20069.	** *	'Jelentem, kiskatona lettem' 12 db használatlan humoros képeslap sorozat a katonaélet viszontagságairól, saját papírtokban, kiadja a Képzőművészeti Alap és Zrínyi Kiadó / 12 unused humorous postcard series, 1980's Hungarian soldiers life, s: Pusztai Pál.....	1 000
20070.	*	11 db MODERN motívumos Carte Maximum képeslap; vonat, folklór, köztük So. Stpl. / 11 modern CM motive postcards; locomotives, folklore, with So. Stpl.	900
20071.	** *	11 db MODERN Colorvox és külföldi hanglemez-képeslap borítékban; virágok, Bruges, Brussels / 11 modern Colorvox and other recor postcards in envelope; flowers, Bruges, Brussels	4 000
20072.	** *	10 db MODERN motívumlap; lovak / 10 modern motive cards; horses	800



20073. ** Azonosítatlan magyar város, Ullmann L 2000



20074. ** Azonosítatlan vidéki kúria a történelmi 1000



20075. ** ~1948 Ábaj, Hármszögű Műemlék templom 800



20076. ☒ Ajka, Hősök emlékszóba, vásártér, kiadja 1400



20077. ☒ Albertirsa, Vasútállomás, kiadja Revuczk 5500



20078. ** Annavölgy, bányászati gépházak, Art N 8000



20079. ☒ Bábocsa, kastély (EB) T3/4 5500



20080. * Babócsa, Prinke család kastélya (fa) T3 3200



20081. ☒ Bácsalmás, Ambál szálloda, kiadja Nána 3200



20082. ☒ Bácsalmás, Római katolikus templom (E) 4000



20083. ** Bácsalmás, rész zlet az Apponyi-térről 1000



20084. ☒ Badacsony, Szőlőhegy, villa; Divald Ká 20000

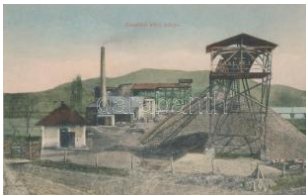

20085. ** Badacsony, Balmaztúzó telepe; kiadja 20000



20086. * Badacsony, Balmaztúzó-telepe T1/2 20000



20087. * Badacsony, Bertényi- és Szűcs-villa; Pa 20000



20088. ☒ Badacsony, Kápolna, kiadja Payer Antal 5000



20089. ** Badacsony, Látókép (EK) T2/3 2400



20090. ☒ Badacsony, kőkereszt, kiadja Rokob Kál 2200



20091. ☒ Badacsony, Vasútállomás, strand, rózsák 1000



20092. * Badacsony, Szent György-hegy-i menedék 1000



20093. ☒ Badacsony (fa) T3/4 1000



20094. * Badacsony, vitorlás (vágott / cut) T4 1000



20095. * Badacsonytomaj, Látókép, D. K. Bp. (vág) 14000



20096. ☒ Badacsonytomaj, Balmaztúzó szállítási telepe 3800



20097. ** Baja, Utcakép, Lindenberger Adolf kiadás 1800



20098. ☒ Baja, Duna part, Tisza Kálmán szobra é 6000



20099. ☒ Baja, Tóth Kálmán tere a költő szobrával T2000



20100. ☒ Baja, Kamarás Duna részlete (EB) T3 1000



20101. ☒ Balassagyarmat, Izraelita templom, zsi 10000



20102. ** Balassagyarmat, Országzászló, Múzeum 800



20103. ☒ Balassagyarmat, Laktanya, 16-os emlék 1400



20104. * Balassagyarmat, Fő utca, Polgári iskola, 1000



20105. ☒ Balaton, Baross gőzös, Divald T2/3 1000



20106. ☒ Balaton, Csendélet, gólya kisgyermekkel T800



20107. ✱✱ Balatonaliga, Villa, kiadja Novák Jenő 4000



20108. ☒ Balatonalmádi, Női légfürdő, kiadja a Ba 8000



20109. ☒ Balatonalmádi, Dr. Zolnainé leányotthon 2000



20110. ☒ Balatonarács, Református templom és p 5000



20111. ☒ Balatonarács, Szövetkezet és posta T2 4400



20112. ☒ Balatonboglár, panorámalap, kiadja Fisch 8000



20113. ✱✱ Balatonboglár T2 1000



20114. ☒ Balatonboglár, Stóper Espresso, Tejivó és 1400



20115. ☒ Balatonboglár, OTI üdülő T1/2 1000



20116. ☒ Balatonfenyves, Kupa fogadó és penzió, 1200



20117. ✱✱ Balatonföldvár, Csesznák altábornagy 2800



20118. ✱✱ Balatonföldvár, part, fürdőzők, villák, ki 2000



20119. ✱✱ Balatonföldvár, Étterem, kiadja Gerend 2000



20120. ✱✱ Balatonföldvár, vitorlás, kiadja Gerenda 1800



20121. ✱✱ Balatonföldvár, fürdőzők, kiadja Gerend 2000



20122. ✱✱ Balatonföldvár, Kupavezer szálloda, ki 1600



20123. ☒ Balatonföldvár, Kupa Vezér szálló T2 1000



20124. ✱✱ Balatonföldvár, (vágott / cut) T4 1000



20125. ✱✱ Balatonfüred, Fürdőház, Bruchsteiner 4000



20126. ☒ Balatonfüred-fürdő, Héj Testvérek Áruház 9500



20127. ✱ Balatonfüred, Látkep, kiadja a Balatoni Sz 4000



20128. ☒ Balatonfüred, Strandfürdő bejárata (EK) 3000



20129. ✱ Balatonfüred, sétány (yuk / pinhole) T4 2800



20130. ✱ Balatonfüred, Wild Péter étterme (Rb) T3 2400



20131. ☒ Balatonfüred-gyógyfürdő; Kerektemplom 1400



20132. ✱✱ Balatonfüred-gyógyfürdő, Erzsébet sz 1000



20133. ☒ Balatonfüred-gyógyfürdő, Erzsébet sz 1000



20134. ☒ Balatonfüred, park T2 800



20135. ✱✱ 1933 Balatonfüred, Jamboree, Grand s 1000



20136. ✱ Balatonfüred, Az 1868-ban lebontott Kisf 1000

Megnyílt megújult webshopunk! Folyamatosan bővülő kínálat!



20137. ☒ Balatonfüred-gyógyfürdő, Erzsébet udv **1000**



20138. ☒ Balatonfüred-fürdő, Balaton parti sétány (k 800



20139. ✨✨ Balatonfűzfő, Mái templom rom T1 **2000**



20140. ☒ Balatonfűzfő, Játéktér T2/3 **1800**



20141. ☒ Balatonkenese, Fővárosi üdülőhely, nagy **1000**



20142. ☒ Balatonkiliti, Somogykiliti; templom, csop **3000**



20143. ☒ Balatonlelle-fürdő, Belügyminisztériumi ú **1400**



20144. ☒ Balatonlelle, MAB I üdülő (EB) T3 **1000**



20145. ☒ Balatonlelle, Katolikus tiszviselőnök üdü **1600**



20146. ☒ Balatonmáriafürdő, vasútállomás, Csato **1000**



20147. ☒ Balatonszemes, Szemes; Balatoni sor, te **2000**



20148. ✨✨ Balf, Wosinski-Siemens Mária grófné em **4000**



20149. ✨ Bana, Evangélikus református és római k **3400**



20150. ☒ Bánhalma (Kenderes); Schmidt kastély **6000**



20151. ✨ Bánhalma (Kenderes); Schmidt kastély T **6000**



20152. ☒ Bánréve, Vasútállomás T2 **2000**



20153. ☒ Baracska, Reimann kastély, utca, kiadja **5500**

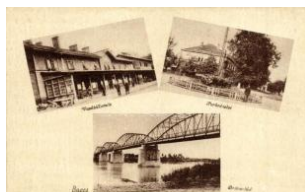

20154. ✨ Barcs, vasútállomás, Dráva híd, park (Rb **1800**



20155. ☒ Bárdibükk, Bárdudvarnok; Goszthony ka **6000**



20156. ☒ Bátaszék, utca (EK) T2/3 **2200**

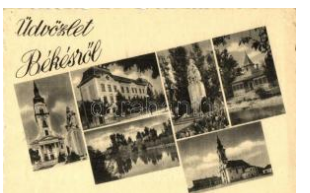

20157. ✨✨ Békés, Hősök szobra, gimnázium, templom **800**



20158. ☒ Békéscsaba, Artézi kút, Rudolf gimnázium **12000**



20159. ☒ Békéscsaba, Körös részlet, kiadja Barasits **900**



20160. ☒ Bercel, Kállay kastély T2 **7000**



20161. ☒ Bercel, Bercel, Kállay kastély, látkép T2 **4000**



20162. ☒ Bodrogkeresztúr, Református templom T **2000**



20163. ✨ Borsodnád, Szüreti ünnepség, csop **1000**



20164. ☒ Budakeszi 3 db képeslap 1899-1921 **4000**



20165. ✨ ☒ Budakeszi Erzsébet szanatórium, Bu **2000**



20166. ☒ Budakeszi, Erdőutca, kiadja Stern Jak **12000**



20167. ☒ 1927 Budakeszi, József főherceg szanató **2400**



20168. ☒ Budakeszi, Erzsébet királyné-szanatórium **12000**



20169. ** Budapest - 30 db RÉGI képeslap / 2800



20170. * Budapest, Láncid, Erzsébet híd, Fe 2000



20171. * 1898 Budapest, Királyi vár, várkert, floral, 2000



20172. * Budapest, Ferenc József tér, Bazilika, Ne 2000

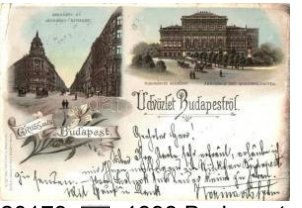

20173. Budapest, Andrássy út, Tudományó 1800



20174. Budapest, Igazságügyi palota, Opera, flo 1800



20175. Budapest, Gellérthygy, Margitsziget, fög 1800



20176. Budapest, Királyi vár, Margit fürdő, Lánc 1800



20177. Budapest, Igazságügyi palota, Vig 1600



20178. Budapest, Erzsébet körút, lipótváro 1400



20179. Budapest, Látkép, Országház, Wilh. Geff 1600



20180. Budapest, Nemzeti Színház, Opera, Né1600



20181. Budapest, Mátyas templom, Bazilika, lith 2000



20182. Budapest, Bazilika, Parlament, flora 1000



20183. Budapest, Villamos vezetők és ellenőrök 7000



20184. Budapest, Rakóczi és bujdosók ham5000



20185. Budapest, Látkép, Graf Zeppelin LZ-1274000



20186. Budapest, Leventék a Magyar irodalom 2600



20187. Budapest, XXIV. Nemzetközi Euch2000



20188. Budapest, Éljen a 10-ik szabad m2000



20189. Budapest, Gyermeknap 2000



20190. Budapest Nemzetközi Vásár, 'Hábo 2400



20191. Budapest, Nemzetközi Vásár, Texti 1200



20192. Budapest, Őszi Lakberendezési Vásár, Sz2000



20193. Budapest, Őszi Lakberendezési és 1400



20194. Budapest, Látkép, Parlament, photo (EK1000



20195. Budapest, látkép a budai hegyekről, fog 1800



20196. Budapest T2 1000



20197. Budapest, Dunai részlet a Gellért hegye 1000



20198. Budapest, Erzsébet híd T2 1000



20199. Budapest, Ferenc József híd (EK) T2/3 1200



20200. Budapest, Láncid, látkép T2 1000

Havi két gyorsárverésünkre folyamatosan várjuk a beadásokat!



20201. ☒ Budapest, Lánc híd, királyi vár (EK) T2/ **1200**



20202. ☒ Budapest Margit híd, villamos T2 **3000**



20203. ☒ 1951 Budapest, S zabadság híd (EB) T3 **1000**



20204. ** Budapest I. Bud a, kilátás a Várkertből, **7500**



20205. ☒ Budapest I. Király i Várpalota dohányzószob **3000**



20206. ☒ Budapest I. Vár bazar és Tabán, kiadja S **1200**



20207. ☒ Budapest I. Krisz tinaváros (vágott / cut) **3600**



20208. ☒ Budapest I. Tabá n (ázott / wet damage) **1000**



20209. ** Budapest I. Bud ai Vigadó, vendéglő és **1000**



20210. ☒ Budapest I. Kilátá s a Gellérthegyről, Purg **1000**



20211. ** Budapest I. Erz sébet királyné Emlékmű **1600**



20212. ** Budapest I. Sze ntháromság tér, volt Pé **3000**



20213. ** Budapest I. Sze ntháromság tér és szob **3000**



20214. ** Budapest I. Sze ntháromság tér és szob **2400**



20215. ☒ 1899 Budapest I. Mátyas templom litho s **2000**



20216. ☒ Budapest I. Mát yás templom, éjjel, télen (EB) **0**



20217. * Budapest I. Halá szbánya (Rb) T3 **1000**



20218. ☒ Budapest I. Halá szbánya T2 **1000**



20219. ** Budapest I. Sze nt Gellért szobor, királyi v **800**



20220. ** Budapest I. Gel lért szobor kívülágítva, éjs **800**



20221. ☒ Budapest I. Csikó s szobor a várban T2 **1000**



20222. ☒ 1899 Budapest I. . Szent Lukács fürdő, N **8000**



20223. * Budapest II. Sze nt Lukács fürdő, kiosk T **6000**



20224. ☒ Budapest II. Marg it körút, gyógyszertár, **12000**



20225. ☒ Budapest II. Pest hidegkút, Hidegkút; Köz **2400**



20226. * Budapest II. Pesth idegkút, Wippner Antal **2400**



20227. ** Budapest II. Pe sthidegkút, Állami elem **2200**



20228. ☒ Budapest II. Pest hidegkút, Római katolik **2000**



20229. ☒ Budapest II. Hűvö svölgy, villamos végáll **3000**



20230. ☒ Budapest II. Hűvö svölgy, villamos végáll **2200**



20231. ☒ Budapest II. Hűvö svölgy, Hárshegyi szan **2000**



20232. ☒ 1952 Budapest II . Hűvösvölgy, villamos **1800**



20233. ☒ Budapest II. Gül Baba söröző-étterem, 1400



20234. ☒ Budapest II. Olasz Fásor (Szilágyi Erzsé 2800



20235. ☒ Budapest II. Pálffy tér 4. (Bem József tér 2600

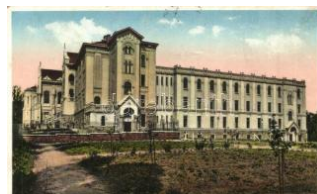

20236. ☒ Budapest II. Manréza férfi lelkigyakorlato 2400



20237. ☒ Budapest II. Törökbastya söröző, belső; 1400



20238. ☒ Budapest II. Mária-remete (EK) T2/3 1000



20239. ✱✱ Budapest II. Mária-remete, templom, kiad 800



20240. ✱ Budapest II. Mária-remete, hittan vizsga ut 1400



20241. ☒ Budapest III. Óbuda, Hajógyár, gőzhajók 9000



20242. ☒ Budapest III. Óbuda, Hajógyár, kiadja Ko 7000



20243. ✱ Budapest III. Óbuda, Hajógyár (EK) T3 4000



20244. ✱✱ Budapest III. Óbuda, az Első Dunagőzh 2000



20245. ☒ Budapest III. Óbuda, Fő tér, villamos, Ta 8000



20246. ✱✱ Budapest III. Óbuda, Római katolikus te 3000



20247. ✱✱ Budapest III. Óbuda, Római katolikus te 3000



20248. ☒ Budapest III. Óbuda, Bécsi út, Szent Mar 3200



20249. ☒ Budapest III. Óbuda, Mária kőkápolna, im 3600



20250. ✱ Budapest III. Csúcshegy Dr. Győző Dezs 2000



20251. ☒ Budapest IV. Újpest, István utca, Otthon 5000



20252. ☒ Budapest IV. Újpest, Közsegháza, István 5000



20253. ☒ Budapest IV. Újpest, Árpád út és István 5000



20254. ☒ Budapest IV. Újpest, Katolikus templom, 2400



20255. ✱✱ Budapest IV. Újpest, Róma katolikus te 1000



20256. ☒ Budapest IV. Újpest, Közsegháza, Tóth 1600



20257. ☒ Budapest IV. Újpest, Városháza, Tóth és 1400



20258. ✱✱ Budapest IV. Újpest, park, országzász 1000



20259. ☒ Budapest IV. Újpest, Országzászló (EK) 1000



20260. ✱✱ Budapest V. Parlament, s: ifj. Richter A 1000



20261. ☒ Budapest V. Országház (EK) T2/3 1000

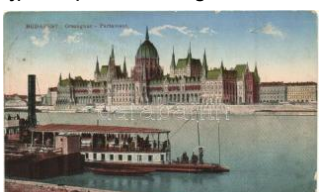

20262. ✱ Budapest V. Parlament, gőzhajó (Rb) T2/ 1200



20263. ✱ Budapest V. Parlament (b) T4 800



20264. ✱✱ Budapest V. Kepesti temető, légifelvé 5000

Az árverési tételek színes képekkel a darabanth.com oldalon!



20265. ** Budapest V. H
ungária, Bristol és Carl 1200



20266. ☒ Budapest V. Gres
ham palota (EK) T2/3 1000



20267. ☒ Budapest V. Erzs
ébet királyné szobor (E 2200



20268. ** Budapest V. Kö
rmenet, photo T1 1000



20269. ** Budapest V. Ko
ssuth Lajos utca, Neum 4000



20270. ☒ Budapest V. Kos
suth Lajos utca, Berény 1000



20271. ** Budapest V. Sz
abadság tér, irredenta s 1000



20272. ** Budapest V. Sz
abadság tér, irredenta s 1000



20273. ** Budapest V. Sz
abadság tér, Tőzsde pa 1000



20274. ☒ Budapest V. Váro
sház tér, Schopper J.G 2600



20275. ☒ Budapest V. Vác
i körút, litho T2 2000



20276. ** Budapest V. De
ák Ferenc tér és Vilmos 2400



20277. ** Budapest V. Fe
renc József tér, Tudomá 1200



20278. * Budapest V. Fere
nc József tér, a Tudom 1200



20279. * Budapest V. Koro
naherceg utca 12., Mös 4000



20280. ** Budapest V. Bá
thory u. 6. Salzmann Fé4400



20281. ☒ Budapest V. Kígy
ó tér, Klotild-paloták, Zw1400



20282. ☒ Budapest V. Alko
tmány-utca (EK) T2/3 1000

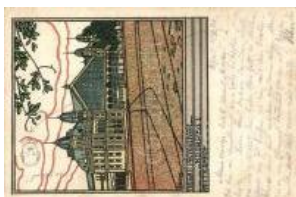

20283. ☒ Budapest VI. Nyu
gati pályaudvar, Wiene 4000



20284. ** Budapest VI. Er
nst Múzeum, Mária Ter 1000



20285. ☒ Budapest VI. Mag
yar Királyi Zeneakadém 1000



20286. ** Budapest VI. Te
réz körút (?), Teréz-Ud 2000



20287. ☒ Budapest VI. And
rássy út és Rippl-Róna 5000



20288. ** Budapest VI. An
drássy út, Detsch F. Ká 2800



20289. ☒ Budapest VI. And
rássy út, Opera, s: Götz 1000



20290. ☒ Budapest VI. And
rássy út T2 1000



20291. ☒ Budapest VII. Ke
leti pályaudvar, este T2 1000



20292. ☒ Budapest VII. Ke
leti pályaudvar, villamo 1000



20293. * Budapest VII. Győ
ri és Nagy Hirdetési iro 8500



20294. ** Budapest VII. K
ésmárky és Illés Arkád 7000



20295. ☒ Budapest VII. Kir
ály utca 71., Király szín 6000



20296. ☒ Budapest VII. Ba
ross tér 14. Szántó Bél 5000



20297. * Budapest VII. Királyi mozi a Wesselényi 2000



20298. ** Budapest VII. Kápolna der I. Baptisten G2000



20299. ☒ 1929 Budapest V. II. Erzsébet körút 27. G 1000



20300. * Budapest VII. Erzsébet körút 27. Gambri 1000



20301. * Budapest VII. Erzsébet körút, villamosok 1200



20302. ☒ Budapest VII. Mátyás tér, villamos, autóm 800



20303. ** Budapest VIII. Múzeum körút, Nemzeti M2000



20304. ** Budapest VIII. József körút 33., 4-es vil 7000



20305. ** Budapest VIII. Tisztviselőtelep, Villám u 5000



20306. * Budapest VIII. Kálvin tér, Nemzeti Múzeu 3600



20307. ** Budapest VIII. Kálvin tér, Nemzeti Múze 2200



20308. ☒ Budapest VIII. Múzeum körút, Neumann 7000



20309. ☒ Budapest VIII. Kezesház utca és József körút 3800



20310. ☒ Budapest VIII. Vas utca, Ecker Kálmán p 4000



20311. ** Budapest VIII. Vitéz Kecskés János Sör 1000



20312. * Budapest VIII. Múzeum körút (b) T4 1200



20313. ☒ Budapest VIII. Tisztviselőtelep, Állami főg 1200



20314. ☒ Budapest IX. Népliget, Néparéna T2 7000



20315. ** Budapest IX. Boráros tér, villamos, N.M 5500



20316. ☒ Budapest IX. Üllői út, villamos, Makó Mih 5500



20317. ☒ Budapest IX. Üllői út, Iparművészeti Múz 1400



20318. ** Budapest IX. Anatómiai Intézet (kis sza 1800



20319. * Budapest IX. Szent István Közkórház, G 1400



20320. ** Budapest IX. Ránoldi Intézet, Polgári 1000



20321. ☒ 1900 Budapest X. Kőbánya, Szent Lászl 3000



20322. ☒ Budapest X. Kőbánya, Előjáróság, kiadj 3000



20323. ☒ Budapest X. Római katolikus templom (b 1000



20324. ☒ Budapest XI. Kelenföld, Hecker-féle ve 14000



20325. * 1932 Budapest X. I. Műgyetem, légifelv 6000



20326. ☒ Budapest XI. Lágymányosi dohánygyár (5500

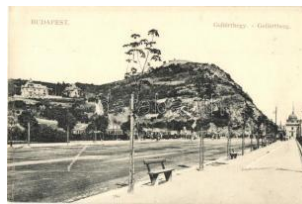

20327. ** Budapest XI. Gellérthegy a Szent Gellé 5000



20328. * Budapest XI. Fehérvári út, takarékpénztá 5500

Lindner és Kobra termékek teljes választékban megrendelhetők irodánkban vagy



20329. ** Budapest XI. Hadik laktanya T2 4200



20330. * Budapest XI. IV. Károly király (ma Petőfi) 2200



20331. ✉ Budapest XI. Pénzüntézetek hadikórháza 4000



20332. ** Budapest XI. Budai Szent Imre Kollégium 1000



20333. ** Budapest XI. Gellérthegy, SS Hattyú g 1200



20334. ✉ Budapest XI. Szent Vince szeretet leány 1000



20335. ** Budapest XII. Svábhegy, Városkúti vas 8000



20336. ✉ Budapest XII. Svábhegy, Fogaskerekű 4400



20337. * 1898 Budapest X. II. Széchenyi-hegy vasú 4000



20338. * Budapest XII. Svábhegy, gőzmozdony (R) 3800



20339. * Budapest XII. János-hegy, Pozsony-jáno 2000



20340. ✉ Budapest XII. János-hegy, Kilitótorny, a 1200



20341. * 1952 Budapest X. II. Csillebércei Úttörővár 1000

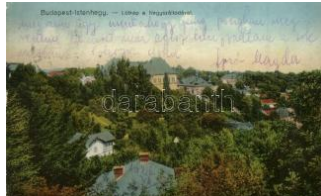

20342. ✉ Budapest XII. Istenhegy, Látkép a Nagys 1400



20343. ✉ Budapest XIII. Margitsziget (EK) T2/3 2000



20344. ✉ Budapest XIII. Margitszigeti fürdőház T2 1000



20345. ** Budapest XIII. Margitsziget, Fürdő, s: ifj. 1000



20346. ✉ Budapest XIII. Kávéház a Margitszigeten 1400



20347. ✉ Budapest XIII. Főhercegi palota a Margit 1800



20348. * Budapest XIII. Margitszigeti fürdőház (fa) 1000



20349. ✉ Budapest XIII. Angyalföld, Béke tér, Szent 1200



20350. ✉ Budapest XIV. Rákosszentimre vasútállom 14000



20351. * Budapest XIV. Zugló, Angol utca, Váradi 9500



20352. * Budapest XIV. Zugló, Kóvér Lajos utca, k 6000



20353. * Budapest XIV. Zugló, Komócsy utca, kiad 6500



20354. ✉ Budapest XIV. Zugló, Róna utca, kiadja V 5000



20355. ** Budapest XIV. Zugló, Református temp 2600



20356. ✉ Budapest XIV. Zugló, Pádai Szent Anta 1000



20357. * Budapest XIV. Világos, Hermina út 35/C. s 7000



20358. ✉ Budapest XIV. Szent Eufánia Corzókávéház, 5000



20359. ** Budapest XIV. Óbuda, lovaskocsi, 7000



20360. ** Budapest XIV. Aréna út, kávéház, villam 8000



20361. ☒ 1901 Budapest X IV. Ós-Budavára, photo 4400



20362. ☒ Budapest XIV. Városliget része a Mücsar 3600



20363. ☒ Budapest XIV. Városliget, Gróf Károlyi Sán 800

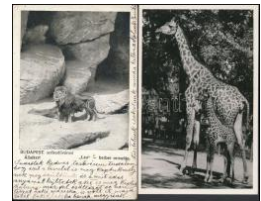

20364. *** Budapest X IV. Állatkert - 22 db lap 1600



20365. * Budapest XIV. Mezőgazdasági múzeum, 1000



20366. ☒ Budapest XIV. Hősök emlékműve, koszo 1400



20367. ☒ Budapest XV. Rákospalota, Vasútállomá 9500



20368. ☒ Budapest XV. Rákospalota, Széchenyi te 4000



20369. * Budapest XV. Rákospalota, Arany János 3000



20370. * Budapest XV. Rákospalota, Római katol 1200



20371. ☒ Budapest XV. Rákospalota, Kosmező; Kutassy, Zse 4400



20372. *** Budapest XV. Rákospalota, Ákosmező; Kutassy rep 3600



20373. ☒ Budapest XVI. Rákosszentmihály, Wolf 12000



20374. ☒ Budapest XVI. Rákosszentmihály, Rákóc 5000



20375. *** Budapest XVII. Rákosszabaujtelep, Re 3000



20376. *** Budapest XVII. Rákosszabaujtelep, Va 2000



20377. * Budapest XVII. Rákosszeg, kaszinó, kiad 5000



20378. ☒ Budapest XVII. Rákosszeg, Alagúti átjár 4000



20379. ☒ Budapest XVII. Rákosszeg, látkép a vízt 1800



20380. *** Budapest XVII. Rákosskeresztúr, Nyara 3000

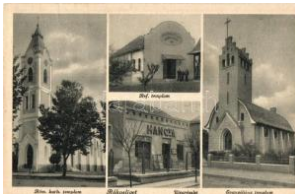

20381. ☒ Budapest XVII. Pestszentlőrinc, Hangya, Refo 1200



20382. *** Budapest XVIII. Pestszentlőrinc, Gyógys, Ka 3200



20383. *** Budapest XVIII. Pestszentlőrinc, Dr. Lip 6000



20384. ☒ Budapest XVIII. Pestszentlőrinc, Üllői út, 4000



20385. ☒ Budapest XVIII. Pestszentlőrinc, Állami la 4000



20386. * 1943 Budapest X VIII. Pestszentlőrinc, Ka 3200



20387. * 1943 Budapest X VIII. Pestszentlőrinc, Ka 3200



20388. ☒ Budapest XIX. Kispeszt, Hoffer és Sch 14000



20389. *** Budapest XIX. Kispeszt, Rákóczi és Sá 10000



20390. ☒ Budapest X IX. Kispeszt, Wekerle te 2200



20391. ☒ Budapest XIX. Kispeszt, Rudolf fogadalm 1000



20392. *** Budapest XXI. Csepel, Lohonyay börgyá 8000

Az árverési tételek színes képekkel a darabanth.com oldalon!

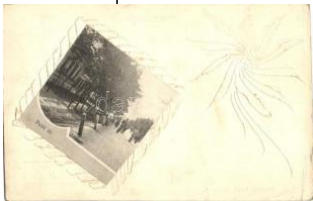

20393. ☒ Budapest XXI. Csepel, Pestú út, mechanika **6000**



20394. ✱ Budapest XXII. Kistétény, Állami elemi iskola **14000**



20395. ☒ Budapest XXII. Nagytétény, Szenthárom **5000**



20396. ✱ Budapest XXII. Nagytétény, Löwy féle **3600**



20397. ☒ Budapest XXII. Nagytétény, Löwy kastély **1400**



20398. ✱✱ Budapest XXII. Budatétény, Rendház, **1000**



20399. ☒ Budapest XXII. Budaörs, Katolikus templom **2600**



20400. ☒ Budapest XXII. Budaörs, Római katolikus templom **1200**



20401. ☒ Budapest XXIII. Soroksár, Községháza, I **8000**



20402. ☒ Budapest XXIII. Soroksár, Ferenc József **1400**



20403. ☒ Budaörs, Kossuth tér, Nánási Olá **7000**



20404. ✱✱ Bükkszállás, Alsó- és Felsőbrányi Fő utca **2800**



20405. ✱ Cegléd, Vasútállomás **1400**



20406. ☒ Cegléd, Hősök szobra, kultúrpalota, város **1000**



20407. ✱ Cegléd, Református templom **1000**



20408. ☒ Csécs, Katolikus és református templom, **1800**



20409. ✱✱ Csobánka, Schmitt Ferenc kávéháza **12000**



20410. ✱ Csorna, Vasútállomás, vonat, kiadja Mart **2200**



20411. ✱ Csót, tábortemplom, hadifogásból hazatérők fogja **3400**



20412. ☒ Csurgó, Somogy-Csurgó tanítóképző, **2400**



20413. ✱ Debrecen, Vasútállomás, Egyház tér, püspök **1200**



20414. ☒ Debrecen, Piac utca, kihajtható képlés **4000**



20415. ☒ Debrecen, Pallag, Gazdasági tanintézet, **5000**



20416. ✱✱ Debrecen, Ferenc József út, villamos (**5500**



20417. ☒ Debrecen, Piac utca, kistemplom, Bose **6000**



20418. ✱✱ Debrecen, Vasútállomás, villamos (EK) **4400**

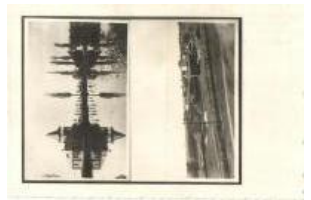

20419. ✱ Debrecen, Cserkésztér, csónakázó tó **3600**



20420. ✱✱ Debrecen, Piac utca, kistemplom (vágó **2800**



20421. ☒ Debrecen, Simonffy utca, Marton Gyula **2400**



20422. ✱ Debrecen, Törvényszék, iparkamara; háza **1800**



20423. ☒ Debrecen, Városháza, Molnár Ferenc és **1600**



20424. ✱ Debrecen, Ferenc József út (EB) T3/4 **800**



20425. ☒ Debrecen, Kossuth utca (gyűrésnyom / 1200



20426. ✱ Debrecen, Városháza, Csillag Arthur üzle 1200



20427. ✱✱ Diósjenő, vadászkastély, Sváb-kastély, 1000



20428. ✱✱ Diósjenő T2/3 1000



20429. ☒ 1899 Dobogókő, Báro Eötvös Loránd me 1400



20430. ☒ Dombóvár, Fő tér (EB) T3 2200



20431. ☒ Dombóvár, Vasúttállomás, Templom tér, 1800



20432. ☒ Dorog, Bányász Kolónia, kiadó Binder L 10000



20433. ✱ Dömös, Központi vendéglő T1/2 12000



20434. ☒ Dömös, Keresztény fogyasztási szövetk 11000



20435. ✱ Dömös, Malomvölgy, szénbánya T2 11000



20436. ☒ Dömös, Zebegényi vasút, sikló T2 10000



20437. ✱ Dömös, Malomvölgy, Roheim-féle kőbánya 9000



20438. ✱ Dömös, Utca részlet, Szécsényi féle üzle 8000



20439. ✱ 1950 Dömös, hajóállomás, hátoldalon a k 4400



20440. ☒ Dömös, Átkelés, látkép (kopott sarkak) w3200



20441. ☒ Dömös, Kruccsai Ferenc telep, kiadja Leng 2800



20442. ☒ Dömös, utca, Du na, Penzió (EK) T1/2 1200



20443. ✱✱ Dömsöd, Posta épület, paplak, kiadja W 5500



20444. ✱✱ Dörgicse, Kisdörgicse, templom rom T1 2000



20445. ✱✱ Dörgicse, Felsődörgicse; templom rom 2000



20446. ✱✱ Dörgicse, Alsódörgicse; templom rom T 2000



20447. ✱ Dunaalmás, Mészáros Mihály múmalma, 3800



20448. ☒ Dunaföldvár, Erzsébet sétány, Missziós 3000



20449. ☒ 1899 Dunaföldvár, Duna utca, templom, 2800



20450. ☒ Dunapataj, Községi szálloda, kút (EK) T2 3000



20451. ✱ Dunaszentbenedek, Római Katolikus tem 3000



20452. ✱✱ Ecsed, Főutca T1/2 3200



20453. ☒ Edelény, Csárda vendéglő az Edelényi r 7000



20454. ✱✱ Eger, Izraelita új templom, zsinagóga T 3600



20455. ☒ Eger, kilátás a Kossuth Lajos térre T2/3 1400



20456. ☒ Eger, Rossz templom kaszárnya T1/2 1200

Havi két gyorsárverésünkre folyamatosan várjuk a beadásokat!



20457. * Eger, Angol kisa
szszonyok nevelő intéze 1600



20458. ☒ Eger, mecset (fa)
T3 1000



20459. ☒ Ercsi, Báro Eötvö
s utca (EB) T3 4000



20460. * Ercsi, hajóállomás
, gőzhajó, Tűzoltószertá 2800



20461. ☒ Ercsi, Hajóállomá
s, strandfürdő, római ka 1000



20462. ** Erdőbénye, Alfő
ldi lak és Kóser vendég 2000



20463. ☒ Erdőtelek, Dr. Ko
vács kastély, római kat 4000



20464. ** ☒ Esztergom
- 16 db régi képeslap, e 3000



20465. ☒ 1899 Esztergom;
Visegrád; Ezredéves Ó 1000

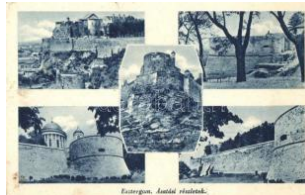

20466. ** Esztergom, Ása
tási részletek, bazilika (b)800



20467. ☒ Esztergom, Látké
p, bazilika, hajóállomás 1000



20468. ** Esztergom, Baz
ilika (EK) T3 1000



20469. ** Esztergom, Baz
ilika a várbástyával (fa) 1000



20470. ** Esztergom, vár
osháza T2 1400



20471. ** Esztergom, Haj
ósegylet a szigeten T2 1000



20472. ** Esztergom, Kis
-Duna T1/2 1000



20473. ** Esztergom, ása
tás a Bazilikával T1 1000



20474. ☒ Esztergom, zárda
T2 1200



20475. ☒ Esztergom, Zárda
(ázott / wet damage) T4 800



20476. ☒ Esztergom, Látké
p, bazilika, gőzhajó, kia 1000



20477. ☒ Esztergom, Látké
p (ázott sarkak / wet corn) 800



20478. ☒ Fehérgyarmat, R
eformátus templom (EK) 1400



20479. ☒ Felsőgöd, Római
katolikus templom (EB) 1400

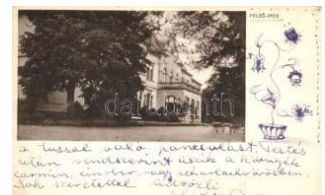

20480. ☒ Felső-Ireg, szálló
épület Szénásy Béla ki 3000



20481. ☒ Felsőszentiván, V
iszmeg és Csilics keres 2200



20482. ☒ Felsőtárkány, Sz
övetkezet, községháza 2400



20483. ☒ Fonyódliget, O. M
. R. E. üdülő, M. N. D. S1000



20484. ☒ Fonyód-Bélatelep
, Római katolikus temp 1000



20485. ☒ Fülöpszállás, Vas
útállomás, községháza 1000



20486. * Füzérradvány, Sz
övetkezeti üzlet, reform 4000



20487. ☒ Füzesgyarmat, B
lanckenstein kastély (k) 4000



20488. ☒ Gáva, Gávavenc
sellő; Csendőrlaktanya 5000



20489. ☒ 1899 Gerla (Békéscsaba), Gerlai kastél **4000**



20490. ☒ Gödöllő, vasútállomás, Királyi váróterem, **2000**



20491. ☒ Gutorfölde, Rádiháza; Kúria (EK) T2/3 **9000**



20492. * Gyenesdiás, Diás; Tulipán vendéglő, szá **5500**



20493. ☒ Gyopárosfürdő, Rajz villa (EK) T2/3 **3000**



20494. * Gyopárosfürdő, Homokfürdő (Rb) T2/3 **2800**



20495. ☒ Győr, Újváros Kórház épülettel, zsinagóga **3000**



20496. * Győr, Rába és a Rábcsa összefolyása, kiad **2000**



20497. ☒ Győr, Széchenyi tér, Győri Lloyd, piac, S **2000**



20498. ☒ Győr, Új város háza, kiadja Berecz Viktó **1000**



20499. ☒ 1937 Győr, Város háza, Dobos Fotó, pho **1000**



20500. * Győr, Püspöki vár bejárata (Rb) T3/4 **1000**



20501. ☒ Győr-Szabadhegy, Huszárlaktanya, kiad **4000**



20502. ☒ Gyula, Régi vár (EK) T2/3 **1600**



20503. * Hajdúnánás, Református elemi iskola (Rb) **3600**



20504. * Hajdúnánás, Tedeji fürdő, photo T2 **2200**



20505. ** Hajdúszoboszló, Vasút utca, zsinagóga **26000**



20506. * Hajmáskér, Cs. és kir. tüzérségi lövőkik **16000**



20507. ** Hajmáskér 1940-ben, 'a jövőben' mont **4000**



20508. ** Hajmáskér, K.u.K. / Császári és Királyi Kúria **1000**



20509. ☒ Hajmáskér, Legénységi pavilon T2 **3800**



20510. ** Hajmáskér, Cs. és kir. tüzérségi lövőkik **1000**



20511. ** Hajmáskér, Parancsnoksági épület, es **1200**



20512. * Harkányfürdő, Fásor, W. L. Bp. 4984. T2 **8000**



20513. ☒ Harkányfürdő, Gyógyterem, kiadja Feiler M **4000**



20514. ☒ Harkányfürdő, Parkrészlet, Székely dohány **8000**



20515. ** Harta, Vajás-csatorna, csoportkép, pho **2200**



20516. ** Harta, Vajás-csatorna, photo T2 **2200**



20517. * Hatvan, Polgári iskola, kiadja Hofmann M **1000**



20518. ☒ Hatvan, Hantvan-vidéki takarékpénztár (b **800**



20519. * Hercegfalva (Mezőfalva); József Nádor s **3200**



20520. ☒ Heréd, Brüll-kastély, automobil (EK) T2 **18000**

Rengeteg érdekes tétel az egyéb gyűjtési területek anyagában!



20521. ** Herend, Porcelángyár T2 **1200**



20522. ☒ Hévízfürdő, Ferencki szálloda és étterem 2000



20523. ☒ Hévíz-gyógyfürdő, Deák Ferenc lak (fa) T 1000



20524. ☒ Hévíz-gyógyfürdő, Fürdőbejárat gólyafésze 800



20525. ☒ Hévíz, Deák Ferenc lak, kiadja Gál testvé 1000



20526. * 1936 Hévíz, fürdőzők, "Kizárólagos Hölgy 1000



20527. ☒ Hévíz, folyó híddal (vágott / cut) T4 1000



20528. ☒ Hévíz-gyógyfürdő, park és utca T3 1000



20529. ☒ Hódmezővásárhely, Állami Ovónőképző 5000



20530. ☒ Hódmezővásárhely, Református főgimnázium 5000



20531. ☒ 1899 Hódmezővásárhely, Gémeskút, ökr 1000



20532. * Hódmezővásárhely, Kossuth szobor, Tak 1000



20533. * Hort, templom, káptalányok T2 3000

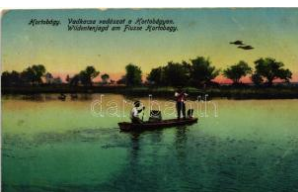

20534. ☒ Hortobágy, vadkacsa vadászat (EB) T3 1000



20535. ** Ivándárda, Evangélikus templom, Fried 4000



20536. ** Ják, Templom főhajója és az északi m 1000



20537. ** Ják, templom portálé a XII. századból 1000

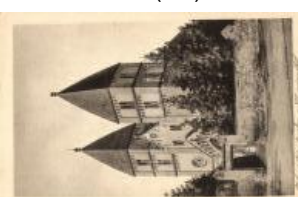

20538. ** Ják, Apátsági templom a XIII. századból 1000



20539. ** Jánoshalma, Római katolikus templom 1000



20540. * Jánosháza, Gróf Erdődy Sándor várkastély 4400



20541. ☒ Jászapati, Királyi Járásbíróház, Bazár ép 1600



20542. ** Jászárokszállás, Városháza (vágott / cu 3000



20543. ** Jászárokszállás, templom, iskola (vágó 2800



20544. ** Jászberény, Fő tér, Hősök szobra (kis 1000



20545. * Jászdózsa, Hősök szobra, Kóhid, vasútáll 1400



20546. ** Jászkarajenő, utcáról részlet (EK) T2/3 2400



20547. ☒ Jászkisér, Sámuel Arthur üzlete és saját 9000



20548. ☒ Jászkisér, Fő tér, Heller János divatáruh 3000



20549. * Jobbágyi, Hősök emlékmű, Fő utca, Mátra, 1000



20550. ☒ Kalocsa, Érseki rezidencia (EB) T3 1600



20551. ☒ Kalocsa, Fő utca (Rb) T3 1600



20552. ☒ Kalocsa, Királyi törvényszék, Jézus Társa 1600



20553. ** Kalocsa, az Iskolanővérek intézetének 1400



20554. * Kalocsa, Apáca zárda (fa) T3 1200



20555. ☒ Kápolnásnyék, Római katolikus és reform templom 1200



20556. ☒ 1898 Kaposvár, Vármegyeháza, takarékpénztár 4600



20557. ☒ Kaposvár, Koronás utca, Geiszler kereskedőház 4000



20558. ** Kaposvár, Városi mozgóképszínház, m 3600



20559. ** Kaposvár, Fő utca T2/3 3000



20560. ☒ Kaposvár, Igazságügyi palota; Gerő Zsigmond 1600



20561. * Kaposvár, Korona Szálló, a Rázsó Testvérek 1200



20562. ☒ Kaposvár, Városháza, Erzsébet szálló (E) 1200



20563. ☒ Kaposvár, Kossuth tér, kiadja Szabó Lipó 1200



20564. ☒ Kaposvár, Erzsébet szálló (felületi sérüléssel) 1400



20565. ☒ Kaposvár, Nemzeti színház (b) T4 800



20566. ☒ Kaposvár, színház, kiadja fenyvesi Béla 1200



20567. ☒ Kaposvár, Jókai liget (fa) T3/4 1600



20568. ☒ Kaposvár, Nemzeti színház (EB) T3 1000



20569. ☒ Karácsond, Andrási Róbert kastély, Szépkassza 4400



20570. ☒ Karapancsa, Kiskastély 8000



20571. ☒ 1898 Kecskemét, Fekete Mihály könyvtár 1800



20572. ☒ Kecskemét, Római katolikus templom 1200

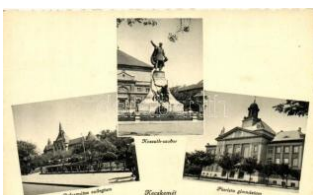

20573. ☒ Kecskemét, Piarista gimnázium, Reform 1200



20574. ☒ Kecskemét, Református kollégium (fa) T 1000



20575. * 1899 Keszthely, Fekete Mihály kastély, 3000



20576. ☒ Keszthely, Fő gimnázium, balatoni múzeum 1000



20577. ☒ Keszthely, Szigetfürdő, Hullám és Balat 1200



20578. ** Keszthely, Kossuth Lajos utca T1 1200



20579. ** Keszthely, Hangya fogyasztási és értékesítő 4000



20580. ** Kisbér, Pulai mész, kiadja Haffl Kálmán 2800



20581. ** Kisbér, Törzsménestálló, kiadja 2400



20582. * Kiskunfélegyháza, Szent István Boldogasszony templom 1000



20583. ☒ Kiskunhalas, Városháza; kiadja özv. Pre 2000



20584. ☒ Kiskunlacháza, Kossuth-szobor (fl) T2/3 3200

Az árverési tételek színes képekkel a darabanth.com oldalon!



20585. ☒ Kistarcsa, Gépgyár kantin T2 **8000**



20586. ☒ Kisterenye, Bátortereny; Római Katoliku **3000**



20587. ✨✨ Kisvárd, Szent László utca, Berger Iq **5000**



20588. ✨✨ 1937 Kóspallag, Menedékház, photo (E) **2000**



20589. ☒ Kőröshegy, utca részlet, Gróf Szécheny **3200**



20590. ✨ Kőrösladány, Nadyanyi utca, hátdalán H **6000**



20591. ☒ Kőszeg, Írottkö, Fő és Szentháromság té **1200**



20592. ✨✨ Kővágóórs, Sóstókai templom rom T1 **2000**



20593. ☒ Kunszentmárton, Új Közúti Kőrőshíd (EK) **4000**



20594. ☒ Lábatlan, Nagyvendéglő (r) T4 **4000**



20595. ☒ Létavértes, Nagyléta; Látkép, kiadja Sza **1000**



20596. ☒ Mád, Ott vagyok ahol a mádi zsidó! (EK) **3000**



20597. ☒ Máriaesnyő, Salyavore zárd (EB) T3 **1200**



20598. ✨ Mátészalka, Megyei háza (Rb) T2/3 **1400**



20599. ☒ Mátrafüred, Székely István út (EK) T2/3 **1000**



20600. ☒ Mátrafüred, Szanatórium T2 **800**



20601. ☒ Mátraháza, Napsugár üdülő (fa) T3 **1000**



20602. ☒ Mezőcsát, Szövetkezeti üzlet, belső, m **11000**



20603. ☒ Mezőcsát, Járásirovás (EK) T2/3 **2400**



20604. ☒ Mezőhegyes, kaszárnya főbejárata, auto **5000**



20605. ☒ Mezőhegyes, Cu korgyár, kiadja Bloch H **4000**



20606. ☒ Mezőtúr, Kossuth tér, szökőkút, kiadja Tő **2200**



20607. ✨✨ Mezőtúr, Templom, kiadja Gettler Igná **1400**



20608. ☒ Mezőzombor, Tábori oltár, Római katolik **1400**

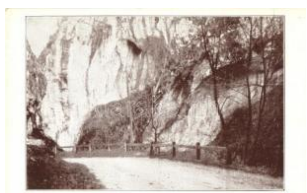

20609. ✨✨ Miskolc, Fásor Tapolcafürdőn, Hámosi **2000**



20610. ☒ Miskolc, Királyhídi részlet, Pataky Rudolf **1600**



20611. ✨ Miskolc, Kossuth szobor, Erzsébet fürdő **2000**



20612. ☒ Miskolc, Diósgyőri vár (fi) T3 **1200**



20613. ☒ Miskolc, Erzsébet tér T3 **1400**



20614. ✨✨ Miskolc, Gyűjtőposta a Tiszai pályaudv **1600**



20615. ☒ Miskolc, Tapolca-fürdő, Mabi üdülő (EK) **1200**



20616. ☒ Miskolc, Tapolca-fürdő, park T2 **1000**



20617. ☒ 1949 Miskolc-Ta polca fürdő, strand, kiadja 800

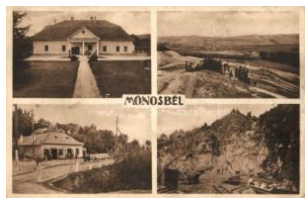

20618. * Mónosbél, kőfejtő, Szabó Kúria (EK) T2/3 1000



20619. * Mór, Vértes hegy, Wiesner János üzlete, 5000



20620. ☒ Mosonmagyaróvár, Magyaróvár, Posta; T 1600



20621. ☒ Mosonmagyaróvár, Magyaróvár; vármegy 1000



20622. ☒ Murakeresztúr, A pátsági kastély, kiadja D4800



20623. ☒ Nagyatád, Hősök szobra T2/3 1400



20624. ** Nagykálló, Magyar királyi állami elme 3000



20625. * Nagykanizsa, Országzászló, Gazdák Biz 1200



20626. ☒ Nagykovácsi, Községháza, plébánia és 2800



20627. ☒ Nagykörös, Piac tér, Hercz Hermann és 2000



20628. ☒ Nagykörös, Út a Széchenyi fürdőkerthbe, 2000



20629. ☒ Nagykörös, Templom tér (fa) T3/4 1600



20630. ☒ Nagymaros és Visegrád látképe, 2 része 3000



20631. ** Nagymaros, kirándulás a Gizellátelepe 7000



20632. * Nagymaros és Visegrád, kiadja Holtság K 1600



20633. ☒ Nagymaros, látkép, Duna, kiadja Stefan 1400



20634. ☒ Nagymaros-Visegrád, látkép, kiadja Zolle 1000



20635. ** Nagyszénás, Állami iskola, orvoslak, P 2000



20636. ** Nagyszénás, Evangélikus templom, Te 2000



20637. ** Nagyszénás, Vasútállomás, Postahiva 3000



20638. ** Nagyszénás, Artézi kút (vágott / cut) T 2000



20639. ** Nógrád, Római katolikus templom, is 12000



20640. ☒ Nógrádgárdony, Gróf Mailáth Géza kast 3000



20641. * Nógrádverőce, Ve róce; 3 lapos panoráma 2000



20642. ☒ Nógrádverőce, Dunaparti részlet, csónak 2000



20643. ** Nőtincs, Hanga, Községháza, Iskola, 1200



20644. ☒ Nyíregyháza, Sós tófürdői sétány (EK) T2 1800



20645. ** Nyírlak, Tarányi kastély T2 6500



20646. ** Orosháza, Kossuth tér a Posta palotáva 2000



20647. ** Orosháza, Községháza T2 1600



20648. ** Orosháza, Hősök szobra T1 1000

Havi két gyorsárverésünkre folyamatosan várjuk a beadásokat!



20649. ✱ Ozora, Fő utca, Mészáros üzlete (EB) T 1400



20650. ☒ Öreglak, vasútállomás, gőzmozdony (E 16000)



20651. ✱✱ Pannonhalma, Boldogasszony kápolna 1400



20652. ☒ Pápa, Látkép zsinagógával; kiadja Kis Tiv 5000



20653. ☒ Pápateszér, Post a, katolikus templom, K 3000



20654. ☒ Pápa, Eszterházy kastély T2 1200



20655. ☒ Pápa, Országzászló T2 1600



20656. ☒ Pápa, Reformatórs nőnevelő intézet (fa) 1200



20657. ✱ Parádgyógyfürdő, Erzsébet szálló (fa) T3 1000



20658. ☒ Parádgyógyfürdő, Erzsébet szálló (vágott) 800



20659. ☒ Pásztó, Gróf Almássy kastély, park T2 3000



20660. ☒ 1898 Pécs, Takarékpénztár, Széchényi 2400



20661. ✱ Pécs, A Pécsi Napló szerkesztősége 190 3000



20662. ☒ Pécs, vasútállomás, gőzmozdony (EK) T 6000



20663. ✱✱ 1928 Pécs, Főpályaudvari villamos, cse 6000



20664. ☒ Perkátai, Gróf Hunyadi kastély T2 3000



20665. ☒ Pécs, Zsolnay gyár részlete T2 2200



20666. ☒ Pécs, Indóház, vasútállomás, kiadja Blan 1800



20667. ☒ Pécs, Indóház utca T2/3 1200



20668. ☒ Pécs, Zsongorkő a Jakabhegyen, kiadja 2000



20669. ✱✱ Pécs, látkép a pályaudvar felől T1 1200



20670. ☒ Pécs, Hadapród iskola, kiadja Fürst Lipó 1600



20671. ☒ 1898 Pécs, M. kir. Honvéd Hadapród iskola 1800



20672. ✱✱ Pécs, Szent Mór Kollégium, főhomlokz 1200



20673. ✱ Pécs, Széchenyi tér, Kohn Hermann és C 1200



20674. ✱ Pécs, Széchenyi tér, Takarékpénztár T2 800



20675. ✱ Pécs, Széchenyi tér T2 800



20676. ✱ Pécs, Városháza T2 800



20677. ☒ Pécs, Székesegyház (f) T3 800



20678. ☒ Pécs, Vásár tér a Havihegygel (fa) T3 1600



20679. ✱✱ Péteri, Kastély T2 2000



20680. ☒ Piliscsaba, Mozdonykocsi, katonák csop 1200



20681. ☒ Pócsmezgyer, Hanga szövetkezeti üzlet 3000



20682. * Pócsmezgyer, Dunapart, hajó kikötő T2 3000



20683. ** Polgár, I. világháborús emlékmű, photo 4000



20684. * Pomáz, katonák n. épívesletbe öltözött nők 1200



20685. * Porcsalma, vasútállomás, Csendőr lakt 11000



20686. ☒ Porcsalma, Posta, csendőrlaktanya, refo 4000



20687. ☒ Pusztalövő (Üllő), Dr. Vargha Gyula minis 4000



20688. ☒ Putnok, Magyar királyi állami háztartási is 3000



20689. ☒ 1935 Rákóczi falva, Csillagtanya kúria, p 2400



20690. ☒ 1899 Rátót, park tóval (EK) T2/3 4800



20691. * Réde, Községháza, Erdész lak, kiadja Vo 3000



20692. * Reformátuskövácsháza (Mezőkövácsház) 2600



20693. ☒ 1899 Regécz-Hutta, Háromhuta; Vadász 4000



20694. ☒ Répceszántó (Csántó), Simon k 5000



20695. * Répceszentgyörgy, Püspök vár, Római k 4000



20696. ☒ 1912 Révfülöp, Herceg villa, photo T2/3 3600



20697. * Révfülöp, Evangélikus tanítók üdülőháza 2000



20698. ☒ Révfülöp, Balaton, Út a hajóállomá 4000



20699. ** Romhány, Laszkáro és Prónay kastély 4200



20700. ** Ságpuszta, Római falmaradvány T2 1200



20701. ☒ Sajókaza, Felsőbánya, gépház és rámpa 7000



20702. ☒ Sajószentpéter, Városháza (EK) T2/3 5000



20703. ☒ Sarkad, Cukorgyár, utca, Hanga üzlet (4000



20704. ☒ Sátoraljaújhely, Dohánygyár, Városház, F 3000



20705. ☒ Sátoraljaújhely, Dolnay Péter MAC-SAC 6000



20706. ** Sátoraljaújhely, vasútállomás T2 2000



20707. ☒ Sátoraljaújhely, Római katolikus templom 2000



20708. ☒ Sátoraljaújhely, Törvényszéki palota T2 1600



20709. ☒ Seregélyes, Gróf Hadik János kastélya T2200



20710. ☒ Siófok, Központi szálloda, Sió részlet, S 2000



20711. * Siófok, Siócsatorna, kétlapos kihajtható 8000



20712. ☒ Siófok, Vihar a Balatonon, leporellolap 1 1800

Rengeteg érdekes tétel az egyéb gyűjtési területek anyagában!



20713. ✱ Siófok, Bárdossy lakház, vasúti sínek, k **8000**



20714. ☒ Siófok, Halászlé készítés a csónak kikötő **5000**



20715. ✱ Siófok, Dr. Ney villa, hajóállomás, korzó, **4400**



20716. ☒ Siófok, Soós-féle nyaraló T2 **4200**



20717. ✱✱ Siófok, Telepi strand T2 **3200**



20718. ☒ Siófok, Elite Grill Panzió, kiadja Foto Nag **3600**



20719. ☒ Siófok, Móló, Baross gőzös, kiadja Elling **3000**



20720. ☒ Siófok, Gőzhajó kikötő T2/3 **1000**



20721. ☒ Siófok, Parti részlet, kiadja Reich Samu **1200**



20722. ✱ Siófok, Jacht-klub (Rb) T2/3 **1600**



20723. ☒ Siófok, hajókikötő, kiadja Reich Farkas (E) **2000**



20724. ✱ Somoskő, vár a falu részletével, kiadja Fr **3800**



20725. ☒ Sopron, Oedenburger; Ignaz Flandorffer b **16000**



20726. ☒ Sopron, Alsólővő utca, kiadja Piri Dáni **12000**



20727. ☒ Sopron, Bécsi utca, templom, kiadja Kum **6000**



20728. ✱✱ Sopron, Magyar királyi honvéd főreális **6000**



20729. ✱✱ Sopron, Pihenő a balfi úton, kiadja Zsa **4400**



20730. ✱ Sopron, Várkerület, piac, Hertl Béla üzlete **4000**



20731. ☒ Sopron, Széchenyi tér, szobor, villamos, **4000**



20732. ☒ Sopron, Gyalogsági laktanya, kiadja Kum **4400**



20733. ☒ 1930 Sopron, Széchenyi tér télen havaz **3000**



20734. ✱✱ Sopron, Udvarrészlet a Rózsa utcából, **3600**



20735. ☒ Sopron, Várkerület, villamos, hátoldalon **3600**



20736. ✱ Sopron, Várkerület T2 **3000**



20737. ✱✱ Sopron, Magyar királyi állami Fáy Andr **2000**



20738. ✱✱ Sopron, Régi várfal, kiadja Schöberl An **1600**



20739. ☒ Sopron, Magyar I fűsági Vöröskereszt Dr **1600**



20740. ✱ Sopron, színház T2 **1200**



20741. ☒ Sopron, Széchenyi tér, kaszinó (EK) T2/ **1000**



20742. ☒ Sopron, színház, Liszt szobor (EB) T3 **1600**



20743. ☒ Sopron, Deák tér (vágott / cut) T4 **800**



20744. ✱✱ Sütő, Piac T1/2 **5 500**



20745. ** Sütő, Hősök szobra a 200 éves hársf 3200



20746. * Szajol, Vasútállomás, községháza, római 400



20747. * Szalkszentmárton, Református templom 2000



20748. ☒ Szanda, Város, Wertheimer Zsigmond 1800



20749. ☒ Szár, uradalmi épületek T2 6000



20750. ☒ Szarvas, Evangélikus Újtemplom (fa) T3 800



20751. ☒ Szécsény, Rákóczi emlékoszlop (EK) T2 1400



20752. ☒ Szedres, Hidjapuszta, Bezerédj kastély, 7000



20753. ☒ Szeged, Széchenyi tér, villamosok, Webe 8000



20754. * Szeged, Wöber palota, Réti áruház, villa 4000



20755. ☒ 1898 Szeged, Klauzál tér, Európa szálló, 3000



20756. ☒ Szeged, Közúti híd, kiadja Grünwald He 3000



20757. ** 1913 Szeged, Útászgakorlat, úszózsá 2600



20758. ** Szeged (?) Schilling Kálmán üvegüz 2000

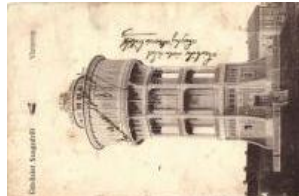

20759. * Szeged, Víztorony, kiadja Grünwald Her 2000



20760. ☒ Szeged, Tisza vízparti csónakháza 1200



20761. * 1899 Szeged, Polgári Törvényszék, gimn 1000



20762. ☒ Szeged, református templom (EK) T3 1000



20763. ☒ Szeged, Fogadalmi templom, zenélő óra (800



20764. ☒ Szeged, Állami felsőpariskola (fa) T3 1400



20765. ☒ Szeged, Erzsébet szobor, Brenner testvé 1200



20766. * Szeged, Tisza, Fogadalmi templom, '1936 900



20767. ☒ 1899 Szeged, Klauzál tér, Blum Ignác ü 1800



20768. ☒ Szeged, Templom tér, szobor T2 1000



20769. ☒ 1899 Szeged, Széchenyi tér alsó része (1000



20770. ☒ Szeghalom, Kórház, Simay kisdodó T24400



20771. ☒ 1899 Székesfehérvár, látkép északról, K 2000



20772. ☒ Székesfehérvár, Széchenyi utca, templom 1600



20773. ☒ Székesfehérvár, Prohászka Ottokár sírja 1000



20774. ☒ Székesfehérvár, Igazságügyi palota T1/21600



20775. ** ☒ Székesfehérvár, Vasútállomás, püs 1000



20776. * Szekszárd, Garay szobor, kiadja Kramme 1000

Megnyílt megújult webshopunk! Folyamatosan bővülő kínálat!



20777. ✨✨ Szentendre, Kálvária, utcárészlet T1/2 **1000**

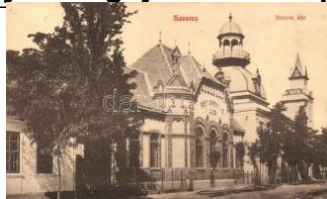

20778. 📧 Szentes, Református kör (ragasztónyom) **2200**



20779. 📧 Szentes, Petőfi s zállóda, Szepe Károly k **1800**



20780. 📧 Szeptnek, Római katolikus templom és **3200**



20781. 📧 Szerencs, Rákóczi vár (Rb) T2/3 **1600**



20782. ✨ Szerencs (?), Tillmann József fűszer és cs **1000**



20783. 📧 Szigetvár, Vásártér, vár, kiadja Kozáry E **4000**



20784. ✨✨ Szob, Látkép, templom, kiadja Kettner F **1000**



20785. 📧 Szolnok, Piac tér, Magyar zászló, litho (E) **9000**



20786. 📧 Szolnok, Új zsina góga, Mezőgazdasági T **4000**



20787. 📧 Szolnok, Piac tér, Szapáry utca, floral T **9000**



20788. 📧 1899 Szolnok, Pényügyi igazgatóság, törv **1800**



20789. ✨ Szolnok, Üdülő telep (Rb) T3 **4000**



20790. ✨ Szolnok, Szapáry utca, Farkas Lajos és S **1200**



20791. 📧 Szolnok, színház (EK) T2/3 **1000**



20792. 📧 Szombathely, Déák liget, Steiner Testvé **6000**



20793. 📧 Szombathely, Erzsébet királyné utca, Gr **5000**



20794. 📧 Szombathely, Savaria épületmaradvány **5500**



20795. 📧 1899 Szombathely, Megyeháza, kiadja A **4800**



20796. 📧 Szombathely, Kálvária, villamos (EK) T **4800**



20797. 📧 Szombathely, Vármegyeháza (EK) T2/3 **2000**



20798. 📧 Szombathely, Steinmanger; Gyalogsági **4600**



20799. ✨✨ Szombathely, Fialady Ferenc utca, kiad **3400**



20800. 📧 1899 Szombathely, Fő tér (EK) T2/3 **1000**



20801. ✨✨ Szombathely, Kioszk (fa) T3 **1000**



20802. ✨ Szombathely, Városháza T **1000**



20803. ✨ 1928 Tab, Kiállítás, Szmodiss Erzsébet s **3000**



20804. 📧 Taksony, utcakép (EK) T2/3 **5000**



20805. 📧 Tállya, Születés Dr. Szabó Gyula kir. tan **16000**



20806. 📧 Tapolcafő (Pápa), utca részlet, automob **2800**



20807. 📧 Tapolca, Fő utca, automobile T **1600**



20808. ✨✨ Tata, a Magyar Általános Kőszénbány **1600**



20809. ☒ Tata-Tóváros, Górf Esterházy Ferenc ka1600



20810. ☒ Tata-Tóváros, Angolkerti pavillon; kiadja 1000



20811. ** Tata-Tóváros, Keresztényi reáliskola 1000



20812. ** Tata-Tóváros, László templom T1/2 800



20813. ** Tata-Tóváros, Pólyai leányiskola és áll 1000



20814. ☒ Tata-Tóváros, templom, kiadja Nobel Ado 1200



20815. ☒ Tengelic, Kölesd-Tengelic; Katalinpuszta 4400



20816. ** Tihany, Az altemplom I. András király kr 1000



20817. ☒ Tihany, József főherceg nyaraló kastélya (800



20818. ☒ Tokaj, Erzsébet híd a Tisza folyón, kiadja 1000



20819. ** Tokaj, Vasúti híd, Erzsébet Tisza híd, T 1000



20820. ☒ Tokodaltáró, bányabejárat (EB) T3 1200



20821. ☒ Tokodaltáró, Élelmentár, élelmiszeraktár 1200



20822. ☒ 1924 Tokodaltáró, Szentbánya bejárata, p 1400



20823. ☒ 1908 Tolcsva, Margaréta lakás, photo T2 4000



20824. * Tolcsva, Tílmas gyógyfürdő (EK) T2/3 2000



20825. ☒ Újfehértó, Gecsy és Nozdovitzky kastélya 7000



20826. ☒ Vác, Állami fogház (EK) T2/3 1600



20827. * Vác, Kőkapu (Rb) T3 1400



20828. ** Vác, Pokolcsárd verandája (kis szakad 1400



20829. * Vác, Hétkápolna (EK) T2/3 1000



20830. ☒ Váchartyán, Gosztonyi kastély (EK) T2/3 8000



20831. ☒ Vál, Vaál; Katolikus templom belső, kápo 4600



20832. ☒ Vámosgyörk, Nagy és Artész kutja, Polgári iskola 1200



20833. ☒ Vámosmikola, Huszár kastély, Hangya sz 1200



20834. ** Várpalota, Zsinagóga, Róna Lajos üzle 16000



20835. ☒ Várpalota, Pusztalpalota/Bátorkó várom 3000



20836. ☒ Várpalota, Vár Mátyás király idejéből (EK) 1200



20837. ☒ Vásárosdombó, Vasútállomás, Hangya s 3000



20838. ☒ Vasvár, Szentkút völgye, kápolna T2 1200



20839. ☒ Vatta, Hercegi kastély, Református és R 3000



20840. ** Velencei-tó, vitorlások; Gárdonyi Fürdő 1000

Havi két gyorsárverésünkre folyamatosan várjuk a beadásokat!



20841. ** Vencsellő, Gávavencsellő; Gróf Dess 9000



20842. * Veszprém, Várkok a Szent Benedek hegy 1400



20843. * Veszprémvarsány, Varsány; vasútállomás 7000



20844. ☒ Vésztő, Kossuth Lajos utca, Putics Testv 3000



20845. ** Visegrád, Gizel latelep-gyógyfürdő, Dr. 4000



20846. ☒ Visegrád, Nagyvilámi kilátótorony T2 2000



20847. ☒ Visegrád, Salomon tornya (fa) T3 1000



20848. ** Visegrád, Mátyás király idejében (EK) T 1200

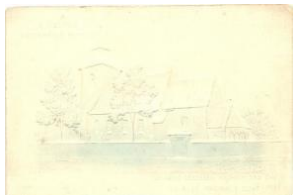

20849. ☒ Vizsoly, Református templom Emb.; Dr. 1000



20850. ☒ Zalabér, Templom, utca, kiadja Bichler Sa 2200



20851. * Zalaegerszeg, vasútállomás, Szarvas üz 7000



20852. ☒ Zalaegerszeg, Wlassics Gyula utca, zsin 3000



20853. ☒ Zalaegerszeg, Vasútállomás, törvényház 1000



20854. ☒ Zalaszentgrót, Hósi emlékmű, Deák Fere 1200



20855. ☒ Zánka, vasútállomás, Prokopecz, Székely 1000



20856. ☒ Zebegény, Kossuth Lajos utca, Hús és H 2800



20857. * Zebegény, vasútállomás T2 2200



20858. * Zebegény, Országúti rész Nagymaros fe 2000



20859. ☒ 1899 Zebegény (EK) T2/3 1600



20860. ** Zsámbék, Látké p, zárda, keresztes nőv 1200



20861. ☒ Zsira, Gyülevízy kastély, Fot: Hahn B. kia 2400



20862. ** Ada Kaleh, Mecset / Moschea / mosque 2000



20863. ☒ Almászegres, Ágri s; templom és iskola / s 4800



20864. * Almásmező, Pojana Mar 4000



20865. ** Alvác, Vata de Jos; vasútállomás, gő 12000



20866. * 1930 Aninósza, Aninoasa; Jánossy Józse 2200



20867. ☒ Apáca, Apata; Steitferdt János vegyesk 4400



20868. ☒ Arad; Szabadság tér, címeres keret / Lib 5500



20869. ☒ 1898 Arad, Aradcsanádi egy. vasutak p 4000



20870. * 1898 Arad, Szabadság tér, Vértanú szobo 4000



20871. ** Arad, Városház tér, címer, Endródi Sal 6000



20872. ☒ Arad, Vértanú szobor / martyr's statue, K3000



20873. * Arad, Vasútállomás / railway station (EK 4000



20874. * Arad, Gróf Károlyi Gyula híd / bridge T2 4000

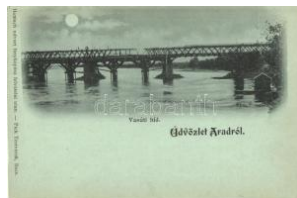

20875. ** Arad, Vasúti híd, Pick testvérek kiadása 4000



20876. * Arad, Vármegyei kórház, kiadja Kerp 4000



20877. * Arad, Városháza / town hall (EB) T3 900



20878. * Arad, Szabadság tér, Vértanú szobor, Ro1400



20879. * Arad, Thököly tér, templom, Schwarz R., 1800



20880. * Arad, színház, Fehér Kereszt szálloda / t 1400



20881. * Árkos, Sepsiaróka, Arcus; Szentkeresz 11000



20882. ** * Bánffyújnyad, Huedin; - 2 db régi 1000



20883. * Barót, Baraolt; Kórház, Foto Adler / hosp 1000



20884. ** Bálnafürdő, Baile Bazna; látkép, kihajt 2000

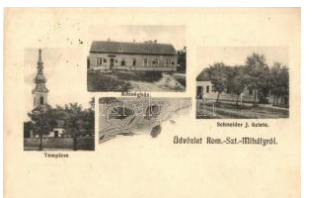

20885. * Bégaszentmihály, Románszentmihály; T 6000



20886. * Békás szoros (?), Cheile Bicazului; flora 2000



20887. * 1940 Beszterce, Bistrita; templomok, utc 2200



20888. * Beszterce, Bistrita; Fa utca, Takarékszó 1600



20889. * Bikszád-fürdő, Bixad; Orient szálló, park 1600



20890. * Borsosbesenyő, Sebisi; Milleniumi emlékszo 4000



20891. ** Borsa, Hadivonat a zsidó templom me 18000



20892. * Borsafürdő, Olimpia lesikló versenypálya 1200



20893. * 1934 Borszék, Borssec; szökőkút, villák / f 1200



20894. * 1917 Bősháza, Biusa; Kaizler György kú 1200



20895. * Brassó, Kronstadt, Brasov; Pénzügyi pa 14000



20896. * Brassó, Brasov; Árpád szobor, címer, Tur 8000



20897. ** Brassó, Kronstadt, Brasov; Cukrászda 8000



20898. * Brassó, Kronstadt, Brasov; Transylvania 8000



20899. * Brassó, Kronstadt, Brasov; Kolostor utca 3000



20900. * Brassó, Kronstadt, Brasov; Fekete és Fehér 3800



20901. ** Brassó, Kronstadt, Brasov; Postahivata 2400



20902. * 1937 Brassó, Brasov; villasor / villas, pho 2200



20903. * Brassó, Kronstadt, Brasov; Törvényszék 2000



20904. * Brassó, Kronstadt, Brasov; Hársfa a Kirá 2000

Rengeteg érdekes tétel az egyéb gyűjtési területek anyagában!



20905. ** Brassó, Kronstad, Brasov; Salamonk **2000**



20906. ☒ Brassó, Kronstad, Brasov; Korona szálló **2000**



20907. ** Brassó, Kronstad, Brasov; Látkép / gen **2000**



20908. ** Brassó, Kronstad, Brasov; Postarét / P **2000**



20909. ☒ Brassó, Kronstad, Brasov; Fekete templom; Gla **1000**



20910. * Brassó, Kronstad, Brasov; Tér, kiadja H **1000**



20911. * Brassó, Kronstad, Brasov; Noa park, kia **1600**



20912. ☒ Buziásfürdő, Buzias; Huzli István nagyár **2600**



20913. ☒ Buziás, park, József forrás / park, spring **1200**



20914. ☒ Buziás, Sóhaj fasor híddal, kiadja Francz **1200**



20915. ** Csíkszereda, Miercurea Ciuc, Honvédl **2000**



20916. ☒ Delényes. Delinesti; Csendőrlaktanya, k **8000**



20917. ☒ Déva, Mahler Samu és Ihm János üzlete **4000**



20918. ☒ Dicsőszentmárton, Tarnaveni; Kossuth **14000**



20919. ** Dicsőszentmárton, Diciosanmartin, Tar **1800**



20920. ☒ Dicsőszentmárton, Diciosanmartin, Tam **1400**



20921. ☒ Élesd, Alesd; Erzsébet szálloda, Nagy L **7000**



20922. ☒ 1940 Érmihályfalva, Valea Lui Mihai; be **6000**



20923. ☒ Facset, Facsád, Facet; Indóház, vasútálló **4600**



20924. ** Felsőbánya, Baia Sprie; Guttin, Terray **3600**

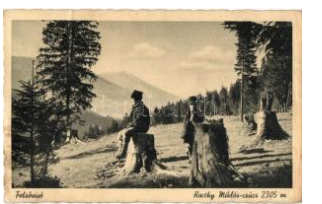

20925. ☒ Felsővisó, Viseu de Sus; Horthy Miklós c **1200**



20926. * Gaina-hegy, Gajna-hegy; Aradi Turista E **6000**



20927. ☒ Gurahonc, Gurahont; Vasútállomás, kia **2000**



20928. * Guraró, Gura Raului; látkép / general view **900**



20929. ☒ Gyergyószentmiklós, Gheorgheni; Kórház **5500**



20930. ☒ Gyulafehérvár, Alba Iulia; Alsó várkapu, **3000**



20931. ☒ Gyulafehérvár, Alba Iulia; Batthyányi kőn **1000**

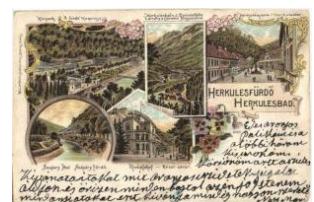

20932. ☒ Herkulesfürdő, Baile Herculane; Szapár **4000**



20933. ** Herkulesfürdő, Baile Herculane; Livia **V2000**



20934. ** Herkulesfürdő, Baile Herculane; Krizsá **2000**

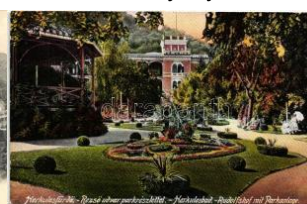

20935. ☒ Herkulesfürdő, Baile Herculane; Rezső u **1000**



20936. ** Herkulesfürdő, Baile Herculane; látkép **1000**



20937. ** Herkulesfürdő, Baile Herculane; látkép 1000



20938. ** Herkulesfürdő, Baile Herculane; fürdő kő900



20939. ** Herkulesfürdő, Baile Herculane; Szapá 1000



20940. ** Herkulesfürdő, Baile Herculane; Cserna-800



20941. ☒ Herkulesfürdő, Baile Herculane; Villa Eli 1400



20942. ** Herkulesfürdő, Baile Herculane; vízesés 1400



20943. * Kézdivásárhely, Törvényház / court T1/2 1600



20944. ☒ Kolozsvár, Cluj; Erzsébet királyné szobor 11000



20945. ☒ Kolozsvár, Cluj; Deák Ferencz utca / street 3800



20946. ☒ 1899 Kolozsvár, Cluj; Vashid melletti park 3400



20947. * Kolozsvár, Cluj; Erdélyrészi Szövőgyár, S 3000



20948. ☒ Kolozsvár, Cluj; Kereskedelmi és Iparkam 1600



20949. ** Kolozsvár, Cluj; Egyetemi könyvtár / un 1200



20950. ** Kolozsvár, Cluj; Szent Mihály templom / 800

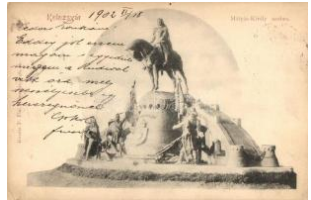

20951. ☒ Kolozsvár, Cluj; Mátyás király szobor, Kov 1200



20952. ☒ Kolozsvár, Cluj; New York szálloda, kiadó 1400



20953. ☒ Kolozsvár, Cluj; Igazságügyi palota / Pa 1600



20954. * Kolozsvár, Cluj; Ferencz József m. kir. utca 1200



20955. ** Kolozsvár, Cluj; Egyetemi könyvtár / un 1200



20956. ☒ Kolozsvár, Cluj; Látkép a Fellegvárról / p 1000



20957. ☒ Kolozsvár, Cluj; Mátyás király szülőháza / 1200



20958. ☒ Kolozsvár, Cluj; Szent Mihály templom, b 2000



20959. ** Kolozsvár, Cluj; Mátyás király szülőház 1000



20960. ** Kolozsvár, Cluj; (EK) T2/3 1200



20961. * Kolozsvár, Cluj; Ferenc utcai református 1200



20962. * Kolozsvár, Cluj; Mátyás király szobor / sta 1200



20963. ☒ 1901 Kovászna, Covasna; villa, photo (v 2800



20964. ☒ Kovászna, Covasna; Fötér, Gyógyszertár 2000



20965. * Lugos, Lugoj; Közúti híd, kiadó Szidon 5500



20966. ☒ Magyarcsesztve, Cisteiu de Mures; Gróf 8000



20967. ☒ Máramarossziget, Sighetu Marmatiei; O 20000



20968. ** 1940 Máramarossziget, Sighetu Marmatiei; 5000

Havi két gyorsárverésünkre folyamatosan várjuk a beadásokat!



20969. 📧 1940 Máramarossziget, Sighetu Marma **2400**



20970. 📧 Máramarossziget, Sighetu Marmatiei; (E **2000**



20971. 📧 Máramarossziget, Sighetu Marmatiei; Fő **1000**



20972. 📧 1899 Marosberke s, Birkis, Birchis; Mocsó **4800**



20973. 📧 1906 Marosújvár, Ocna Mures; vasútál **12000**



20974. ** Marosvásárhely, Targu Mures; Gőzfürd **7000**



20975. ** Marosvásárhely, Targu Mures; Fő tér, K **5000**



20976. 📧 Marosvásárhely, Targu Mures; Széchen **1800**



20977. 📧 Marosvásárhely, Targu Mures; Főtér, tem **1600**



20978. 📧 1940 Marosvásárhely, Targu Mures; Vár **1200**



20979. 📧 Marosvásárhely, Targu Mures; Szabad k **1000**



20980. * Máslak, Masloc; S Schmidt József üzlete, te **8000**



20981. 📧 Medgyes, Mediasch; Vasútállomás / railw **7000**



20982. ** Medgyes, Mediasch; Steingasser kapu **1800**



20983. 📧 Medgyes, Mediasch; Turnhalle / gymnas **1600**



20984. 📧 Ménes, Minis; M. kir. Vinceller iskola és **4400**



20985. * Mócs, Mociu; Tak arékpéztár, csendőrla **4800**



20986. 📧 Nagybánya, Baia Mare; Felsőbányai utc **7000**



20987. 📧 Nagybánya, Baia Mare; Veresvízi aranyb **6000**



20988. 📧 Nagybánya, Baia Mare; Vár utca / street **4000**



20989. 📧 Nagybánya, Baia Mare; Felsőbánya látk **2000**



20990. 📧 Nagybánya, Baia Mare; Rozsály / mount **1000**



20991. * Nagybánya, Baia Mare; Szent István toro **1000**



20992. * Nagybánya, Baia Mare; Fő tér keleti olda **4400**



20993. 📧 1940 Nagybánya, Baia Mare; Wágner sz **1800**



20994. 📧 Nagybánya, István király szálló, üzletek; **1600**



20995. 📧 1899 Nagyenyed, Országos fegyintézet, **1600**



20996. 📧 1940 Nagysajó, S ieu; kastély katonával, **4400**



20997. * Nagyselyk, Markt schelken, Seica Märe; **7000**



20998. * Nagyselyk, Markt schelken, Seica Mare; **7000**



20999. ** Nagyszeben, Hermannstadt, Sibiu; Erl **5500**



21000. ** Nagyszeben, Hermannstadt, Sibiu; Erl **5500**



21001. Nagyszeben, Hermannstadt, Sibiu; szín **3000**



21002. Nagyszeben, Hermannstadt, Sibiu; Sche **3000**



21003. 1929 Nagyszeben, Hermannstadt, Sibiu; **1800**



21004. Nagyszeben, Hermannstadt, Sibiu; Erlen **1400**



21005. Nagyszeben, Hermannstadt, Sibiu; Igazs **1600**



21006. Nagyszeben, Hermannstadt, Sibiu; Pemp **1600**



21007. Nagyszeben, Hermannstadt, Sibiu; Sze **1200**



21008. Nagyszeben, Hermannstadt, Sibiu; Klein **1200**



21009. Nagyszeben, Hermannstadt, Sibiu; Sagg **1200**



21010. Nagyszeben, Hermannstadt, Sibiu; Erlen **1400**



21011. Nagyszeben, Hermannstadt, Sibiu; Schew **800**



21012. Nagyszeben, Hermannstadt, Sibiu; Töpfert **800**



21013. Nagyvárad, Oradea; - 3 db régi képeslap **2000**



21014. 1898 Nagyvárad, Oradea; Kereskedelmi **3000**



21015. Nagyvárad, Oradea; Erdély Kapuja, címe **6000**



21016. Nagyvárad, Dr. Rác Ódön szanatóriuma **3000**



21017. Nagyvárad, Oradea; Városháza / town **1000**



21018. Nagyvárad, Oradea; Kőrös, híd, zsinagó **1000**



21019. Nagyvárad, Oradea; Latin szert. püspöki **2000**



21020. Nagyvárad, Szigligeti színház, Emke Kávé **800**



21021. Nagyvárad, Oradea; Fekete Sas szálloda **1000**



21022. Nagyvárad, Oradea; városháza / town ha **1000**



21023. 1942 Nagyvárad, Oradea; Templom, Sze **1000**



21024. Nagyvárad, Oradea; Szent László tér, pi **1600**



21025. Nagyvárad, Oradea; Fő utca, Moskovitz **1200**



21026. Nagyvárad, Oradea; Kőrös híd, Pannónai **1000**



21027. Oravica-Anina, Oravita-Anina; vasúti vo **3000**



21028. Orsova, Babagja szikla / rock, Art Nou **2000**



21029. Orsova, Hajózási csatorna a Vaskapuná **2000**



21030. Ótelek, Otelec; Vasútállomás, Löbl Ján **7000**



21031. Óthalom, Glogovác, Vladimirescu, Orsz **12000**



21032. Papd, Bobda; Csávossy Gyula kastélya **9000**

Havi két gyorsárverésünkre folyamatosan várjuk a beadásokat!



21033. ** Papd, Bobda; Csávossy Gyula kasté 4400



21034. Pankota, Pancota ; Kálvária Szőlőhegy a 4400



21035. ** Piski, Simeria; V aspálya, vasút, Bem em 3000



21036. * Radnót, Iernut; Ur adalom, cukorrépa be 11000



21037. Resicabánya, Resita; Zsinagóga, resica 50000



21038. Resicabánya, Resita; Fő utc 3200



21039. Segesvár, Schassburg, Sighisoara; utca 4800



21040. * Segesvár, Schassburg, Sighisoara; utca 4000



21041. Segesvár, Schassburg, Sighisoara; Alsó 3000



21042. Segesvár, Schassburg, Sighisoara; Evan 2200



21043. * Segesvár, Sighisoara; Szász szoba belső 2000



21044. ** Segesvár, Sighisoara; látkép, kiadja Va 1000



21045. Segesvár, Sighisoara; látkép, kiadja Jos 1000



21046. Segesvár, Sighisoara; látkép / general v 1600



21047. Segesvár, Schassburg, Sighisoara; Felső 2000



21048. Segesvár, Schassburg, Sighisoara; látkép 1600



21049. Sepsikőröspatak, Valea Crisului; Gróf Ká 7000



21050. Sepsikőröspatak, Valea Crisului; Kálnoky 7000



21051. * Sepsiszentgyörgy, Sfântu Gheorghe; Szé 1400



21052. * Smotrec csúcs (Kárpátok), kiadja Berger 1200



21053. * Sófalva, Alsó-Sófalva, Sarata; Iskola ig 12000



21054. Somkerék, Sinter eag; Községháza, elem 2400



21055. ** Szamosújvár, Gherla; Örmény Katolikus 800



21056. Szászlekenye, Lechenca; Lechinta; Evang 2800



21057. 1898 Szászrégen, Reghin; templom, utca 4000



21058. ** Szászrégen, Reghin; Városliget / park (3000



21059. Szászsebes, Sebes, Mühlbach; Lengyel 7000



21060. ** Szatmárnémeti, Satu Mare; - 3 db régi 1000



21061. ** 1940 Szatmárnémeti, Satu Mare; bevo 2000



21062. 1940 Szatmárnémeti, bevonulás / entry of 2600



21063. * 1940 Szatmárnémeti, bevonulás / entry of 2600



21064. 1940 Szatmárnémeti, bevonulás / entry of 2600



21065. 📷 1940 Szatmárnémeti, Satu Mare; Strand **1000**



21066. 📷 Szatmárnémeti, Satu Mare; Kis Gedeon s **1000**



21067. 📷 Szatmárnémeti, Kír. törvényszék, Cseplá **1600**



21068. 📷 Szatmárnémeti, Deák tér, Városi bérpalot **1600**



21069. 📷 Szatmárnémeti, Satu Mare; Vasútállomás **1600**



21070. 📷 Székelykeresztúr, Cristurul-Saceusc, Cri **1400**



21071. 📷 Székelyudvarhely, Odorheiu Secuiesc; K **3000**



21072. 📷 Székelyudvarhely, Református kollégium **1600**



21073. 📷 Székelyudvarhely, Odorheiu Secuiesc; B **1200**



21074. ** Szentágota, Agnetheln, Agnita; Piac té **5500**



21075. ** Szentkeresztbánya, Szentegyháza, V **12000**



21076. * Szigetkamara, Camera Sighet; A Máram **18000**



21077. 📷 Szilágysomlyó, Simleu Silvaniei; M. kir. f **4400**



21078. * Szilágysomlyó, Simleu Silvaniei; Római k **2000**



21079. ** Szlanikfürdő, Băile Slanic-Moldova; pa **1200**



21080. 📷 Szovátafürdő, Sovata; Nyaralók, teniszp **3600**



21081. 📷 Szováta-fürdő, Medve-tó / lake T **800**



21082. 📷 Szováta-fürdő, Sovata; Medve-tó, látkép **1000**



21083. * Szováta-fürdő, Sovata; Bernády kapu, Kő **1000**



21084. ** Teke, Tekendorf; Photographie von Jul **2400**



21085. 📷 Temesremete, Remetea Mare; Görögke **5000**



21086. 📷 Temesvár, Timisoara; Józsefvárosi bérhá **1800**



21087. 📷 Temesvár, Timisoara; Magyar királyi állam **1600**



21088. ** Temesvár, Timisoara; Kegyesrendi fóg **1600**



21089. * Temesvár, Timisoara; Hunyadi János tér, **1600**



21090. ** Temesvár, Timisoara; Scudier szobor, **1200**



21091. 📷 Tiszavölgy, Erdészvölgy; Rudolf trónörök **2600**



21092. * Topánfalva, Campeni; Szálloda, villa, kiad **2000**



21093. ** Toplec, Topleț; Temesvár-Orsovai vasú **2000**



21094. * Torda, Turda; Látkép / general view (Rb) **2000**



21095. 📷 Tordai hasadék, Cheia Truzii; Menedékh **5500**



21096. 📷 Tordai hasadék látképe, kiadja Füßy és **1400**

Kérjük telefonos és írásbeli ajánlatait időben adja le!

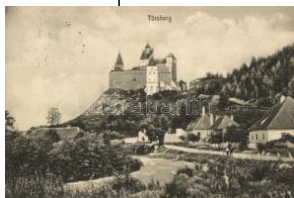

21097. ✉ Törcsvár, Törzburg, Bran; vár / castle (1600



21098. ✳ Tusnádfürdő, Baile Tusnad; Csukás tó / lak 900



21099. ✉ Vajdahunyad, Hunedoara; vár, kiadja az 2000



21100. ✉ Vajdahunyad, Hunedoara; Hunyady vár, 1200



21101. ✉ 1900 Vajdahunya, Hunedoara; Vár / cas 1200



21102. ✉ Verespatak, Rosia Montana; Katolikus, u 7000



21103. ✉ Verespatak, Rosia Montana; Detonató, h 6000



21104. ✳ Verespatak, Rosia Montana; kiadja Schm 4800



21105. ✉ Világos, Siria; Németvilágosi Római kato 1600



21106. ✉ Vízaknafürdő, Ocna Sibiului; Matilda villa 5500



21107. ✳✳ Vöröstoronyi-szoros, Roter Turmpass; 4000



21108. ✳✳ Vöröstoronyi-szoros, Roter Turmpass; 4000



21109. ✳✳ Vöröstoronyi-szoros, Roter Turmpass; 4400



21110. ✳✳ Vöröstoronyi-szoros, Roter Turmpass; 3400



21111. ✳ Zalatna, Zlatna; Román népviselet, kiadja 1800



21112. ✳ Zám, Sameschdorf; vasútállomás / railv 11000



21113. ✳ 1940 Zilah, Zalău; bevonulás, Eder üzlet 3400



21114. ✉ 1940 Zilah, Zalău; Ortodox templom / ort 1200



21115. ✉ Abos, Obisovica; Hernád vasúti hid, vo 20000

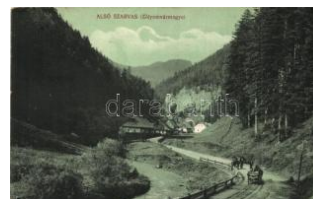

21116. ✉ Alsószarvas, Dolny Jelenec; Zólyom vár 3000



21117. ✉ Alsótátrafűred, Dolny Smokovec; Látkép 2200



21118. ✳✳ Alsótátrafűred, Dolny Smokovec; Látkép 2600



21119. ✳ Árvavára, Schloss Arva, Steindl üzlete; ki 1400



21120. ✳✳ Árvaváralja, Oravsky Podzámok; Vár, k 5000



21121. ✉ Bárca, Barca; Bározay kastély, kiadja Ny 4400



21122. ✳✳ Bártfafürdő, Bardziejovské Kúpele, Bard 3000



21123. ✉ Bártfafürdő, Bardziejovské Kúpele, Bardio 3000



21124. ✉ Bártfafürdő, Bardziejovské Kúpele; Felső k 2400



21125. ✳✳ Bártfafürdő, Bardziejovské kúpele; Erzsé 1800



21126. ✉ Bártfafürdő, Bardziejovské Kúpele; Viszon 1400



21127. ✳ Beckó, Beckov; S tibi várrom, kiadja L. B 2400



21128. ✳✳ Besztercebánya, Banská Bystrica; Kálvá 2400



21129. * 1899 Betlár, Betlár; Andrassy-kastély, z 2400



21130. ☒ Breznóbánya, Brezno; Városház, Katolikus 1600



21131. ☒ Csaca, Cadca; fűrésztelep, Fő utca, piac 6000



21132. ** Csallóközáranyos, Zlatná na Ostrove; 4400



21133. ** Csizfűrdő, Cizka; Szűcs Simon E 12000



21134. ☒ Csiz-gyógyfürdő, Horvát nyaraló kertje 2800



21135. ☒ Dunaszerdahely, Dunajská Streda; Tele 6000



21136. ☒ Dunaújfalú, Nová Dedinka; utcakép, isko 3000



21137. * Dunaújfalú, Nová Dedinka; utcakép, fogó 3000



21138. ☒ Eperjes, Presov; A cs. és kir. 67. sz. gya 4000

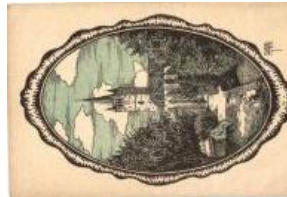

21139. ** Eperjes, Presov; Katolikus templom / ch 3000



21140. ☒ Eperjes, Presov; Főutca, takarékpénztár 2000



21141. ☒ Eperjes, Presov; Rákóczi ház, Spira Hen 2000



21142. ☒ Eperjes, Presov; Törvényszék, Fő utca, 1200



21143. ** Érsekújvár, Nové Zámky; Vasútállomá 20000



21144. ☒ Érsekújvár, Nové Zámky; Iskola utca, zs 6000



21145. ☒ Érsekújvár, Nové Zámky; Artézi kút / we 3000



21146. ☒ Érsekújvár, Nové Zámky; Stefánik utca, 2000



21147. ☒ 1938 Érsekújvár, Nové Zámky; Kossuth 1600



21148. ☒ Érsekújvár, Nové Zámky; Szentháromság 1600



21149. ☒ Érsekújvár, Nové Zámky; Oroszlán száll 1400



21150. ☒ Érsekújvár, Nové Zámky; Főgimnázium 1600



21151. ☒ Feketehegy-fürdő, Černoohorská Kúpele; 4800



21152. ☒ Felsőbodok, Horné Obdokovce; Stumm 12000



21153. ☒ Fenyőháza, Lubochna, Tátra; Vágvölgy, 2000



21154. ** Fülek, Filakovo; vár / castle T2 3000



21155. ** Fülek, Filakovo; vár / castle T2 1000



21156. ☒ Galánta, utcaképek / street views, Art No 5000



21157. ☒ Galgóc, Hlohovec; Ferenc József tér, Sa 14000



21158. ☒ Galgóc, Hlohovec; Vágvölgyi vár, kiadja S 2000



21159. ☒ Gölnicbánya, Geinica; Feitzinger Ede No 2000



21160. * 1898 Hermán, Harmanec; (2000

Megnyílt megújult webshopunk! Folyamatosan bővülő kínálat!



21161. * Holics, Holic; Katolikus plébánia, utcaké 2000



21162. ** 1915 Homonna, Humenné; Főter romo 4000



21163. ** Homonna, Humenné; Fő utca / main st 2800



21164. ** Igló, Iglau Spisská Nová Ves; Fő utca, 1200



21165. * Igló, Iglau; Állami Faipari szakiskola / wo 1000



21166. ☒ Ipolyvás, Sahy; Római katolikus templom 3000



21167. ☒ 1938 Ipolyvás, Sahy; 'A Felvidék felszab 2000



21168. ☒ 1938 Ipolyvás, Sahy; bevonulás, kerékp 1800



21169. ** Ipolyvás, Vyskočce nad Iplom; országz 1000



21170. ☒ Jókai, Jelka; Postahivatal, Fő utca, Közs 8500



21171. ☒ cca 1930 Kassa, Kosice; Autóverseny, a 8000



21172. * 1938 Kassa, Kosice; bevonulás, Singer E 8000



21173. * Kassa, Kosice; An drásky kávéház, belső, 7000



21174. * Kassa, Kosice; Tehányi vasúti alagút, fels 5000



21175. ☒ Kassa, Kosice; Dóm, Posta-utalvány, po 3000



21176. ☒ Kassa, Kosice; Szechenyi liget, kiadja M 1600



21177. * Kassa, Kosice; (E B) T3 1000



21178. ☒ Kassa, Kosice; Nemzeti színház / theatre (800



21179. ☒ Kassa, Kosice; Városi strandfürdő / spa 1000



21180. ☒ Kassa, Kosice; Postapalota / post palace 1000



21181. ☒ Kassa, Kosice; Dóm, park, Szentkorona 1400



21182. ☒ Kassa, Kosice; Postapalota / post office 1000



21183. * Kassa, Kosice; Szatmár György utca, dó 1000

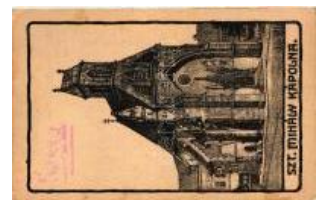

21184. * Kassa, Kosice; Szent Mihály Kápolna, Ma 1600



21185. ☒ Kassa, Kosice; Horthy Miklós bevonulás 1400



21186. ☒ Kassa, Kosice; Élőábrák, Nyulászi Béla 1600



21187. ** Kassa, Kosice; Erika menház / rest hou 2600



21188. ** Kassa, Kosice; Dóm / dom T2 800



21189. ☒ Késmárk, Kezmarok; vasútállomás, nadr 1000



21190. ☒ 1929 Kisladna, Mala Lodina; Békefi men 3000



21191. ☒ Kisszeben, Sabinov; Stehr Gusztáv kiadá 1600



21192. ** Komárom, Komárno; Újváros, Igmándi 8000



21193. ** Komárom, Komárno; Rákóczi utca / str 7500



21194. ** Komárom, Komárno; A cs. és kir. 13. u 7000



21195. ☒ Komárom, Komárno; Méntelep legénysé 5500



21196. ☒ Komárom, Komárno; Állami Rendőrkap 4000



21197. ** Komárom, Komárno; Igmándi út, kiadja 4400



21198. * Komárom, Komárno; Hajóállomás, gőzha 3800



21199. ☒ Komárom, Komárno; víztorony, futball p 4000



21200. ☒ Komárom, Komárno; Újváros (EK) T2/3 3600



21201. * Komárom, Komárno; Gróf Klébersberg K 3000



21202. * Komárom, Komárno; Grand kávéház, au 3000



21203. ☒ Komárom, Komárno; Újváros, Frigyes fő 3000



21204. ☒ Komárom, Komárno; Hősök szobra, kiad 1800



21205. ☒ Komárom, Komárno; Szent András temp 2400



21206. ☒ Komárom, Komárno; Víztorony, Klapka 1200



21207. ☒ Komárom, Komárno; Dunarészlet, hajóá 2400



21208. ☒ Komárom, Komárno; Nádor utca, Löwing 1000



21209. ☒ 1899 Komárom, Komárno; Kőszűz a várb 1000



21210. ☒ Komárom, Komárno; Nádor utca, elronto 2000



21211. ** Komárom, Komárno; Szent András tem 1000



21212. ☒ Komárom, Komárno; Római katolikus el 1000



21213. ☒ Komárom, Komárno; Igazságügyi palota / 800



21214. * Komárom, Komárno; Igazságügyi palota 1000

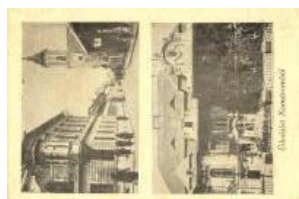

21215. * Komárom, Komárno; utcakép / street view 2000



21216. ☒ Komárom, Komárno; Duna híd, Majorov 1000



21217. * Komárom, Komárno; Újváros, Polgári és 2600



21218. ☒ Komárom, Komárno; Deák Ferenc utca, lg800



21219. ☒ Komárom, Komárno; (r) T4 2800



21220. * Komárom, Komárno; Klapka tér a városh 1400



21221. ☒ Krasznahorkavár alja, Krásnohorské Pod 6000



21222. ** Krasznahorkavár alja, Krásnohorské Po 4000



21223. ☒ Krasznahorkavár alja, Krásnohorské Pod 1000



21224. ☒ Krasznahorkavár alja, Krásnohorské Pod 1000

Kérjük telefonos és írásbeli ajánlatait időben adja le!



21225. ☒ Krasnahorkavá
ralja, Krásnohorské Po 1000



21226. ☒ 1938 Léva, Levice;
e; Utcarészlet / street, ' 2000



21227. ✨ ✨ Léva, Levice; V
árosi Nagyszálló, Lyceum 800



21228. ✨ Léva, Levice; Utc
arészlet / street (Rb) T2 1000



21229. ☒ Losonc, Lucenec
; Megfigyelő állomás / B4000



21230. ☒ Losonc, Lucenec
; Kubinyi tér, Kossuth s 2000



21231. ☒ Losonc, Lucenec
; Templomok, utcarész 1000



21232. ✨ ✨ Lőcse, Levoca;
Régi Városháza / Radn4000



21233. ☒ Lőcse, Levoca; K
ör tér / square (fa) T3 1600



21234. ☒ Lőcse, Levoca; V
árosháza, kiadja Singe 2000



21235. ☒ Lőcse, Levoca; v
árosháza / town hall (E 1600



21236. ✨ Lőcse, Levoca; Fe
lső leányiskola / girl sch 1800



21237. ✨ ✨ Mászt, Mást, (S
tomfa); Utcarészlet tem 7500



21238. ✨ ✨ Mászt, Mást, (S
tomfa); Utcarészlet, pap 7500



21239. ✨ ✨ Mezőlaborc, Me
zőlaborc; Schönfeld 20000



21240. ✨ ✨ Nagysáros, Vel
ky Saris; Sárosi vár rom 3200



21241. ☒ Nagyszombat, Tr
nava; Piac tér, Smekal 4400



21242. ☒ Nagyszombat, Tr
nava; Erseki konviktus 4400



21243. ☒ Nagyszombat, Tr
nava; Arvaház, Erseki k 4000



21244. ☒ Nyárasd, Felsőny
árasd, Horné Topolníky 6000



21245. ☒ Nyitra, Nitra; Gőz
malom / steam mill (EK 5000



21246. ✨ ✨ Nyitra, Nitra; Vá
r utcaképpel / castle wi 2400



21247. ☒ 1933 Nyitra, Nitra
; Látkép / general view, 1800



21248. ✨ ✨ Nyitra, Nitra; Vá
r a folyó partról nézve / 1800



21249. ✨ ✨ Nyitra, Nitra; Vá
r / castle, Rasofszky ph 1200



21250. ☒ Nyitra, Nitra; Látk
ép a várról / general vie 1200



21251. ☒ Nyustya, Hnústa;
vasútállomás / railway 1600

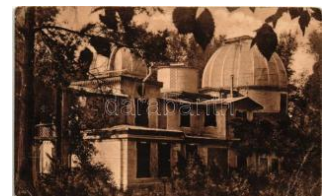

21252. ✨ Ógyalla, Stara Da
la, Hurbanovo; Kis csill 2000



21253. ☒ 1907 Ógyalla, Sta
ra Dala, Hurbanovo; Cs 2200



21254. ✨ Ógyalla, Stara Da
la, Hurbanovo; Római k 1800



21255. ✨ Oroszvár, Rusovc
e; Római katolikus tem 1400



21256. ✨ ✨ Ótátrafüred, Ró
mai katolikus templom 1800



21257. ✱ Ótátrafüred, Star y Smokovec; Látkép, ká1200



21258. 2013 Ótátrafüred , Stary Smokovec; Gran1000

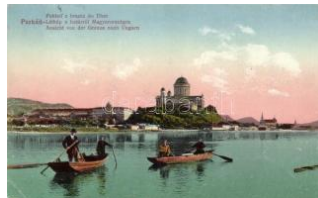

21259. ✱ Párkány, Stúrovo ; látkép a határról Magy 1800



21260. 2013 Pelsőc visszatért , Plesivec; vármegyehá 3600



21261. ✱✱ Pelsőc, Plesive c; Piac tér, templom / m 2000



21262. ✱ Pelsőc, Plesivec; Látkép, kiadja Pártos M 1600



21263. 2013 Polhora-gyógyfür dő, Oravská Polhora; 11000



21264. ✱✱ Pozsony, Press burg, Bratislava; két db 2000



21265. ✱ Pozsony, Pressbu rg, Bratislava; Városhá 5000



21266. 2013 Pozsony, Press burg, Bratislava; Sétatér 3400



21267. 2013 1899 Pozsony, P reszburg, Posonium; 163000



21268. 2013 Pozsony, Press burg, Bratislava; Ventur 4000

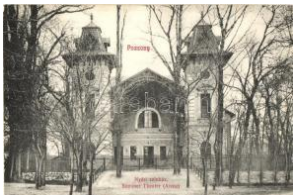

21269. ✱ Pozsony, Pressbu rg, Bratislava; Nyári szí 4000



21270. 2013 Pozsony, Press burg, Bratislava; Széplak 4000



21271. 2013 Pozsony, Press burg, Bratislava; Vaskuta2800



21272. ✱ Pozsony, Pressbu rg, Bratislava; Duna so 2800



21273. 2013 Pozsony, Pressb urg, Bratislava; Fő tér, 2000



21274. 2013 Pozsony, Press burg, Bratislava; Masary 1400



21275. 2013 Pozsony, Pressb urg; MAV vasútállomás 1400



21276. ✱✱ Pozsony, Bratis lava; Városi színház, vi 1000



21277. 2013 Pozsonypüspöki, Podunajské Biskupice; 4000



21278. ✱ Pöstyén, Piestany ; Korzó, humoros lap / c7000



21279. ✱ Pöstyén, Piestany ; Átalakulás, humoros m7000



21280. 2013 Pöstyén, Piestan y; Korzó, humoros lap / 7000



21281. 2013 Pöstyén, Piestan y; Park Villa, Cs. és Kir 5000



21282. 2013 Pöstyén, Piestan y; vasútállomás előtt, lo 6000



21283. 2013 Pöstyén, Piestan y; Ferenc József út, Urb5000



21284. 2013 Pöstyén, Piestan y; Főtér, templom / mai 5000



21285. 2013 Pöstyénből utazá s a fürdő után, repülő e 5500



21286. 2013 Pöstyén, Piestan y; Vág részlet / river T2 4400



21287. 2013 Pöstyén, Piestan y; Gyógyszálloda, Schu 4000



21288. 2013 Pöstyén, Piestan y; sétány Nagy-Pöstyén4000

Kérjük telefonos és írásbeli ajánlatait időben adja le!



21289. ☒ 1898 Pöstyén, Piestany; Uri utca, Fürdő **3800**



21290. ☒ Pöstyén, Piestany; park / park T2 **3000**



21291. ✱✱ Pöstyén, Piestany; Régi fürdő tér, este **3200**



21292. ☒ Pöstyén, Piestany; Sándor Pavilon / pav **2800**



21293. ☒ Pöstyén, Piestany; Sírva vigadó a magya **2800**



21294. ☒ Pöstyén, Piestany; Ferenc József út / str **2800**



21295. ☒ Pöstyén, Piestany; Gyógypark, Zenepav **2800**



21296. ☒ Pöstyén, Piestany; Régi fürdő tér / old sp **2000**



21297. ☒ Pöstyén, Piestany; Részlet az Uj Parkból **2800**



21298. ☒ Pöstyén, Piestany; részlet az Uj Parkból **2000**



21299. ✱ Ránkfűred, Ránkherány; Vendéglő és gy **4600**



21300. ☒ Rapp, Rapovce; Utca, kiadja Kovácsik B **2200**



21301. ☒ Réte, Reca; Órállomás, Fogasztási sző **1600**



21302. ✱ Réte, Reca; Órállomás, Dóka ház, Refor **1600**



21303. ✱✱ Rimaszécs, Rimavská Sec; Községház **1600**



21304. ✱✱ Rimavská Sobotka; Rímavská Sobotka; Evang **1000**



21305. ✱✱ Rimavská Sobotka; Rímavská Sobotka; Róma **1000**



21306. ✱✱ Rimavská Sobotka; Rímavská Sobotka; A rima **1000**



21307. ✱✱ Rimavská Sobotka; Rímavská Sobotka; Gömő **1000**



21308. ✱✱ Rózsahely, Ruzomberok; Látkép, Kom **4000**



21309. ✱✱ Rózsahely, Ruzomberok; Látkép / gen **2600**



21310. ✱ Rózsahely, Ruzomberok; Willinger nyara **2200**



21311. ✱ Rozsnyó, Roznava; Roseanu; Berzéti utc **8000**



21312. ✱ Rozsnyó, Roznava; Roseanu; Berzéti utc **5000**



21313. ☒ Rozsnyó, Roznava; Tiszaker ágostoni hit **3200**



21314. ☒ 1938 Rozsnyó, Roznava, Roseanu; Tem **1200**



21315. ☒ Ruttká, Vrútky; Római katolikus templom **1200**



21316. ✱ Ruttká, Alsóruttká; Vrútky; Ágostoni Evan **1000**



21317. ✱ 1898 Selmecebánya, Banská Stiavnica; L **10000**



21318. ✱ 'Selmecebánya Magyarországé', Suum Cu **5000**



21319. ☒ Selmecebánya, Banská Stiavnica; Kálvária **3000**



21320. ✱✱ Selmecebánya, Banská Stiavnica; látkép **3200**



21321. ** Selmecebánya, Banska Stiavnica; Ovár 3600



21322. ☒ Selmecebánya, Banska Stiavnica; Szenth 2000

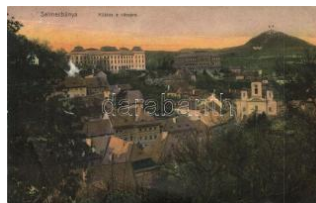

21323. * Selmecebánya, Banska Stiavnica; Joerges 1800



21324. * Selmecebánya, Akadémiák / academies T 2000



21325. ** Siposkarcsa, Egyszékarcsa, Siposovsk 6000



21326. ** Stoószfürdő, sétány / promenade T2 2000



21327. ☒ Stubnyafürdő, Turciánske Teplice; Tanító 3000



21328. ☒ Szádélő, Zádiel; Völgy bejárata, kiadja B 1600



21329. ** Szádélő-völgy, Cukorsüveg szikla, kiadja 800



21330. ** Szent Antal, Svaty Anton; Lépcsóház a 5000



21331. ☒ Szent Antal, Svaty Anton; tó a parkba, Joe 5000



21332. ☒ Sziács, Sliac; Városi fürdő / spa (EK) T2 1000



21333. ☒ 1897 Tátra, Központi Kárpátok, Zöld-tó, 3000

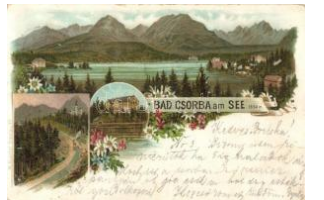

21334. * Tátra, Csorba-fürdő, M. Kuschel floral, lith 3000



21335. ** Tátra Csorba tó, Strbské Pleso; lake (E 3000



21336. ** Tátra, Csorba-tó; Vendéglő, Szentiván 3000



21337. ☒ Tátra, Zerge szálló, Divald Károly / hotel 2400



21338. ☒ Tátra, Halas tó, Divald Károly / Fisch-See 1800



21339. ** Tátra, Tarpatak fürdő, Lomniczi csúcs / 1400



21340. ☒ Tátra, Barlangliget, Höhlenhain, Tatransk 1600



21341. ☒ Tátra, Barlangliget, Höhlenhain Tatranská 1000



21342. ☒ Tátra, Csorba tó / lake (EK) T2/3 1000



21343. ** Tátra, Tengerm-csúcs, Kereszt / mo 1000



21344. ☒ Tátra, Tarpataki Hosszú vízesés / waterfa 1000



21345. * Tátra, Gerlachfalvi-csúcs / Gerlachovsky 1000



21346. ☒ Tátra, Tatra; Csorba tó / Strbské pleso la 1400



21347. ☒ Tátra, Zöld tó, Zelené pleso, Grüner See 1200



21348. ** Tátra, Lomnicki-csúcs, télen / Lomnick 1000



21349. ☒ 1899 Tátra, Barlangliget, Höhlenhain, Ta 1600



21350. * Tátra, Tatra; Tengerm-csúcs / mounta 1200



21351. ☒ Tátra, óriás vízesés / waterfall T2 1000



21352. * Tátra, Halas tó, Nagy-és Kis Miedziani-cs 1600

Lindner és Kobra termékek teljes választékban megrendelhetők irodánkban vagy



21353. ☒ Tátra, Tarpaták i vizesés / Kohbacher W1000



21354. ✱ Tátraerdőfalva, Tátraská Lesná; Kárpátia s800



21355. ☒ Tátralomnic, Tátrianska Lomnica; Praha 1200



21356. ☒ Tátralomnic, Tátrianska Lomnica; Praha 1400



21357. ✱ Tátralomnic, Tátrianska Lomnica, Villa Tulipán 1000



21358. ☒ Tátralomnic, Tátrianska Lomnica; Hotel T 1000



21359. ☒ Tátraszéplak, Tátrianska Polianka; Szan 1000



21360. ✱ Töketeres, Trebisov; Cukorgyár bejárata 6000



21361. ✱✱ Trenčín, Trenčín; Tér, templom, kiadó 2800



21362. ☒ Trenčín, Trenčín; vármű / castle ruins 2200



21363. ✱ Trenčín, Trenčín; Vár / castle T2 2000



21364. ☒ Trenčín, Trenčín; A vár 200 évvel ezelő 1600



21365. ✱✱ Trenčín, Trenčín; Masaryk tér, vár / Ma800



21366. ☒ Trenčín, Trenčín; Trenčianske Teplice 6000



21367. ☒ Trenčín, Trenčín; Ké 2200



21368. ☒ Trenčín, Trenčín; Vill 1800



21369. ☒ Trenčín, Trenčín; Trenčianske Teplice 1800



21370. ☒ Trenčín, Trenčín; Trenčianske Teplice; (EK) 800



21371. ✱ Trenčín, Trenčín; Trenčianske Teplice; A B 1400



21372. ☒ Trenčín, Trenčín; Trenčianske Teplice; T2 1400



21373. ☒ Trenčín, Trenčín; Trenčianske Teplice 1000



21374. ☒ Trenčín, Trenčín; Trenčianske Teplice 1000



21375. ☒ Trenčín, Trenčín; Trenčianske Teplice 900



21376. ✱ Turócszentmárton, Turčiansky Svätý Mar 2000



21377. ☒ Udvard, Dvory nad Žitavou; Kálvária / ca 4000



21378. ☒ Újbánya, Nova Bana T2 2200



21379. ☒ Vághosszúfalú, Dlhá nad Váhom; Izsóf n 8000



21380. ✱ 1938 Vágsellye, Sala n. Váhom; Bevonulá 7500



21381. ☒ Várgedefürdő, Hojev; Fürdő udvar, Tér 2000



21382. ✱✱ Várkony, Varkón, Vrakún; Fogyasztási 3200



21383. ☒ Vihnyefürdő, Vyhnye; Fürdő, látkép / spa 1600



21384. ☒ Vihnyefürdő, Vyhnye; T2 1400



21385. ☒ Znióváralfa, Klas tor pod Znievom; várromf 600



21386. ☒ Zólyom, Zvolen; V ár, kiadja Klein Ármin / 2000



21387. ☒ Zólyom, Zvolen; V árkapu / castle gate (EK1000



21388. * Zólyom, Zvolen; v ár / castle (Rb) T2/3 1200



21389. ** Zsarnóca, Zarn ovica; látkép épülő ház 9000



21390. ☒ Zselíz, Zelizovic e; Magyar királyi téli ga 1600



21391. ** Zsolna, Zilina; P ark részlet, villasor / pa 4000



21392. * Zsolna, Zilina; Va sútállomás, kiadja Schw2600



21393. ☒ Zsolna, Zilina; pa rk / park (EB) T3 1200



21394. ** Alsóverecke, N iznije Verecki; Látkép, k 1200



21395. ** Balazsér, Balaz her; Pogány-féle kastél 2200



21396. ☒ Beregszász, Törv ényház / court palace 1000



21397. ☒ Berlebás-völgy v asúti híd / railway bríd 5000



21398. ☒ Bustyaháza, Bus tino; Kaszinó, Tisztvíse 1400



21399. ** Csap, Chop; va sútállomás, Sermer Sá 1000



21400. ☒ Csurog, Curug; V asút utca / street T2 1600



21401. ☒ Havasalja, Hover la; víztározó / water reser800



21402. ☒ Királyháza, Korol eve; Královo nad Tisou 5500



21403. ☒ Királyháza, Korol eve; Vasútállomás, vas 4800



21404. * Királyháza, Korole ve; Vöröskereszt épüle 1600



21405. ** Kőrösmező, Jas ina; vasútállomás, népv 4600

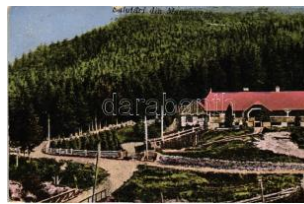

21406. ☒ Kőrösmező, Kozm aceki kincstári szálló / 2000



21407. ☒ Kőrösmező, Jasin a; Trufanec vízesés, kia 1600



21408. * Kőrösmező, Jasin a; Kukul hegy / mounta 1000



21409. * Kőrösmező, Jasin a; Hoverla T2 1000



21410. * Kőrösmező, Jasin a; Bliznice / mountain (1000



21411. * Kőrösmező, Jasin a; Bliznica / mountain T 1000



21412. * Kőrösmező, Jasin a; T2 1200



21413. ☒ Munkács, Mukac heve; Pannónia Könyv 4000



21414. ☒ Munkács, Mukac heve; Beregvár / castle 1400



21415. ☒ Munkács, Mukac heve; Járásbíróság, kia 1000



21416. ☒ Nagyszőlős, Vyn ohradiv; Római katoliku 4800

Az árverési tételek színes képekkel a darabanth.com oldalon!



21417. * Nagyszőlős, Vyn ohradiv, Sevlus (Sevlju 4400

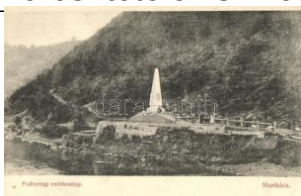

21418. ** Órhegyaljja, Pod hering (Munkács); emlé 1200



21419. ☒ Polena T2/3 1 000



21420. * Rahó, Rakhiv; Fő utca, népiskola, Feig B 6500



21421. ** Rahó, Rakhiv; D umen T1 1000



21422. ☒ Terebesfejérpata k, Dilove; Üveggyár, fol 7000



21423. ☒ Ungvár, Uzhorod ; Görög katolikus széke 1600



21424. * Ungvár, Uzhorod; Görög keleti (Pravoszl) 1400



21425. ☒ Ungvár, Uzhhoro d; Látkép, görög katolik 1000

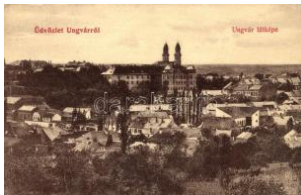

21426. * Ungvár, Uzhhorod ; (EK) T2/3 1000



21427. ** Visk-Saján, Vys hkovo-Saian; Savanyú 11000



21428. ** Volóc, Volovec; téli látkép / general vie 1000



21429. ☒ Zemir, Havasaljja ; Repegő határszél, kia 3800



21430. ☒ Abbazia, Hotel an d Cafe Quarnero (EK) T 1400



21431. * Abbazia, Südstran d / beach, promenade (E 800



21432. ☒ 1898 Abbazia, Lá tkép / general view, lith 1000



21433. ☒ Abbazia, Haus in Volosca / House in Vo 1400



21434. ☒ Abbazia, Slatina- Ansicht T2 1000



21435. ☒ Abbazia, Nördlich er Strandweg (EK) T2/3 1000

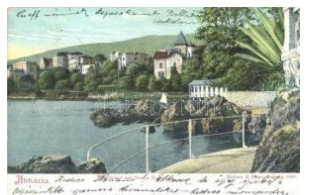

21436. * Abbazia, Nordstra nd mit Neuem Seebad / b800



21437. ☒ Abbazia, Blick au fs Meer / sea view (EK) 1000



21438. * Abbazia, Északi p art, Villa Neptun / north 1000



21439. ☒ Abbazia, Bootsha fen / boat port (fa) T3 1200



21440. * Abbazia, Volosca / Volosca; Bragozzi (fa 1000



21441. ☒ Abbazia, Hafen / port (EB) T3 800



21442. ** Abbazia, Brand ung an der Strandprom 1000



21443. ☒ Abbazia, Grand H otel, Pensione Royal T2 1000



21444. * Abbazia, Palme (E K) T2/3 800



21445. ☒ Abbazia (EK) T2/3 1 000



21446. * Abbazia, Partie am Südstrande / beach, villa 800



21447. ☒ Abbazia (EB) T3 800

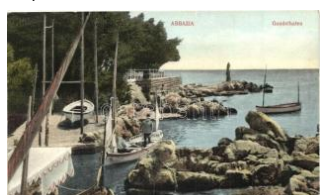

21448. ☒ Abbazia, Csónak kikötő / Gondelhafen / b 1400



21449. ☒ Abbázia, Abbazi a, Opatija, tengerpart, A1600



21450. ☒ 1914, Abbázia, Opatija, Abbazia, Strand 1000



21451. ☒ Abbazia, Villen a m Hafen / villas at the po 800



21452. ☒ Adria, Bruchstein er és fia litho, hátoldalo 1600



21453. ** Alsómiholjac, Donji Miholjac; Majláth ka 5500



21454. ☒ Baska, Basku; Vyprava k lovu ryb. Nakla 3000



21455. * Baska, Basku; Pogled na Kupaliste i mor 1400



21456. * Cabar, Látkép, víz esés / general view, wa 2800

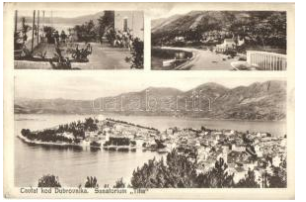

21457. * Cavtat, Sanatorium 'Tiha' T2 2800



21458. ☒ Crikvenica, Molo T2 1000



21459. ☒ Crikvenica T2/3 1000



21460. ☒ Crikvenica, Hotel Miramare (EK) T2/3 1400



21461. ☒ Diakovar, Djakovo, Dakovo; Ul. Bana Je 5000



21462. ☒ Diakovar, Djakovo, Dakovo; Fő tér / mai 1600



21463. ☒ Dubrovnik, Ragusa; Látkép / general vie 1600



21464. * Dubrovnik, Ragusa, Lokrum, Lacroma; K 1000



21465. ☒ Dubrovnik, Ragusa; (EK) T2/3 1200



21466. ☒ Dubrovnik, Ragusa; Villa Givovic Ploce 1000

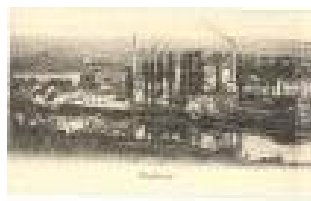

21467. ☒ Duga Resa, Duga resa; Látkép, gyár, kétl 6000



21468. * Eszék, Esseg, Osijek; Hotel Royal, konce 8000



21469. ☒ Eszék, Osijek; Ferenc József tér / Trg Fr 2400



21470. ☒ Eszék, Esseg, Osijek; Royal szálloda, Vje 2200



21471. ☒ Eszék, Osijek; Vadasz utca / Jägerova ul 1800



21472. ☒ Eszék, Osijek, Esseg; Kapucinus utca / K 1000



21473. ☒ Fiume, Trsat, Tersatto; Kegyetemplom, vá 3000



21474. ** Fiume, Trsat, Tersatto; church, life of J 3000



21475. ☒ 1898 Fiume, Trsat, Tersatto; Kegyetemplo 3200



21476. ☒ 1898 Fiume, Trsat, Tersatto; Kegyetemplo 3200



21477. ** Fiume "Magyarországban"; hátoldalon 1600



21478. * Fiume, Piazza de ll' Erbe / Zöldség piac / 1000



21479. ☒ Fiume, Adamich tér, villamos, bank, F. A 3200



21480. ** Fiume, Korzó, Edoardo Schambik, M. W3000

Rengeteg érdekes tétel az egyéb gyűjtési területek anyagában!



21481. * Fiume, Piazza Dante, Hotel Lloyd / sqa **1400**



21482. * Fiume, Corso Re Vittorio Emanuele III (fl **1400**

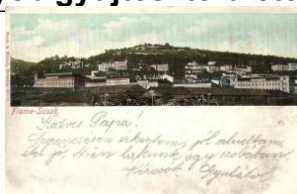

21483. ☒ Fiume, Susak; Látkép / general view (kop **1000**



21484. ☒ 1899 Fiume, Veduta Generale (EK) T2/3 **1000**



21485. ☒ Fiume, port, ships T2 **900**



21486. ☒ Fiume, Rijeka; Kikötő, vitorlás / port, sail **1000**



21487. ☒ Fiume, port, steamship T2 **1200**



21488. ☒ Fiume, Porto / view from the harbor, sail **1000**



21489. ☒ Fiume, Giardino Pubblico / park (EK) T2/3 **1400**



21490. ** Gospić, street view (kis szakadás) / sma **1200**

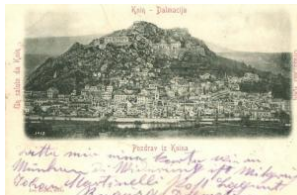

21491. ☒ Knin, Látkép, kladja Jos. Krpan / general **2000**



21492. * Krapina, Központ / szálloda / Svratiste Ce **3000**



21493. ☒ Krapinske toplice, Krapina-Töplitz; Látkép **1200**



21494. ☒ Krapinske toplice, Krapina-Töplitz; T2 **1200**



21495. ** Lovran, Lovrana; Hotel Draga di Lovran **2800**



21496. ☒ Lovran, Lovrana; Wiener Pension (EB) T **1200**



21497. ** Lovran, Lovrana; ships T2 **1000**



21498. ☒ Lovran, Lovrana; vom Neuen Hafen mit C **800**



21499. * 1899 Mali Losinj, Lussinpiccolo; Kikötő / **2000**



21500. ☒ Mali Losinj, Lussinpiccolo; Cigale (b) T4 **1000**



21501. ☒ Otocacán, Otocac; (small tear) T3 **1400**



21502. ☒ 1912 Osor (Mali Losinj); Látkép, templom **1400**



21503. ☒ Pola T2/3 **1 200**



21504. ** Rab, Arbe, Rab; street view T2/3 **2000**



21505. ☒ Rab, Samostan S v. Eufemie / monastery **1400**



21506. * Rijeka Dubrovacka, Látkép kolostorral / g **2000**



21507. ☒ Senj, Zengg; Kikötő, látkép / port, genera **1000**



21508. * Split, Spalato; Grand Hotel Bellevue, foun **1200**



21509. ** Split, Kresimirova ulica, Porta Jerrea / **1000**



21510. ☒ Sutinske Toplice; Fürdőház, utca, sétány **3600**



21511. ☒ Sztatina, Slatina; Bahnstrasse / Vasút ut **8000**



21512. * Tököpszuszt, Tikves; Villa T2 **8000**



21513. ☒ Újgradiska, Nova Gradiska; Svratiste k'y 4000



21514. ** Umag, Umago; castle (Rb) T3 2800



21515. ** Umag, Umago; Portale Duomo / churc 2000



21516. ☒ Valpó, Valpovo; t ér, templom, Stjep Any 4000



21517. ☒ Valpó, Valpovo; s treet view T2 1200



21518. ☒ Varasdűrdő, Wa rasdin-Töplitz, Varazdin 5000



21519. ☒ Vukovár, Utcarés zlet / street T2 2000



21520. ☒ Zadar, Zara; Gen eral view, folding card, 3000



21521. ☒ Zagreb, Trg Fran je Josipa, Drzavni kolod 1400



21522. ☒ Zagreb, Agram; K aptol. Kapitulum / statu 1400



21523. * 1899 Écska, Ecka ; Gróf Harmoucourt kas 4800



21524. ☒ Fehértemplom, B ela Crkva; Villa Danicz 3000



21525. ☒ Fehértemplom, U ng. Weisskirchen, Bela 2200



21526. * Galambóc, Golub ac; várrom, kiadja Joha 3000



21527. ** Galambóc, Golu bac; várrom / castle rui 1000



21528. ☒ 1941 Kishegyes, Mali Idos; Irredenta Tur 5000



21529. ☒ Nagykikinda, Fer enc József tér, törvény 1200



21530. ☒ Nagylajosfalva, P adina; Templom, bank, 4400



21531. ☒ Óbecse, Zsinagó ga, Lévai Lajos kiadás 17000



21532. * Palicsfűrdő, Palic ; Korzó részlet, kiadja V 1000



21533. * Palicsfűrdő, Palic ; Korzórészlet, kiadja Vig 800



21534. * Pancsova, Pance vo; Hungária szálló / ho 1600



21535. ☒ Sándoregyháza, Ivanovo; Katolikus tem 12000



21536. * Szabadka, Suboti ca; Városháza, vasútál 3000



21537. * Szabadka, Suboti ca; Erzsébet királyné sz 5000



21538. ☒ Szabadka, Eötvö s utca; kiadja Vig Zsigmond 2000



21539. ☒ Szabadka, Szent háromság és Batthyány 2200



21540. * Szabadka, Suboti ca; Lichteckert palota, 1400



21541. ☒ Szabadka, Törvé nyszék; Vig Zsigmond 1200



21542. ** Szabadka, Sub otica; Hitler tér, Színhá 1000



21543. ☒ 1941 Szabadka, Subotica; Főtér, park / 1000



21544. ☒ Szávaszentdeme ter, Sremska Mitrovica; 2400

Az árverési tételek színes képekkel a darabanth.com oldalon!



21545. ☒ Újvidék, Novi S ad; Látkép, gőzhajó, kia **4000**



21546. ☒ Újvidék, Pétervár ad, Peterwardein, Petro **4000**



21547. ✨ ✨ Újvidék, Novi S ad; Duna utca, villamos **5500**



21548. ☒ Újvidék, Novi Sad; Vasútállomás / railway **5500**



21549. ☒ Újvidék, Novi Sad; Sétatéri kioszk, cukrás **5500**



21550. ✨ Újvidék, Novi S ad; Temerini utca, vendég **4000**



21551. ☒ Újvidék, Novi Sad; Központi takarékpénz **3800**



21552. ☒ 1903 Újvidék, No vi Sad; Duna utca, könyv **4000**



21553. ✨ 1900 Újvidék, Kam ánc (Kamenitz); K. u. K **3000**



21554. ✨ ✨ Újvidék, Novi S ad; Színház, kiadja Urb **3000**



21555. ☒ Újvidék, Pétervár ad, Peterwardein, Petro **2600**



21556. ☒ Újvidék, Novi Sad; Városi artézi fürdő, kia **2200**



21557. ☒ Újvidék, Novi Sad; Ferenc József tér, villa **2400**



21558. ☒ 1940 Újvidék, No vi Sad; temető / cemete **1800**



21559. ☒ Újvidék, Novi Sad; Főutca, kiadja J. Sing **2600**



21560. ✨ ✨ Újvidék, Novi S ad; Látkép, hajóhíd / gen **800**



21561. ☒ Újvidék, Novi Sad; Volt Báni palota / palace **800**



21562. ☒ 1941 Újvidék, No vi Sad; Felrobbantott köz **800**



21563. ☒ Zenta, Senta; Fő gimnázium / grammar s **1600**



21564. ✨ ✨ Zenta, Senta; Ú j Városháza / new town **1000**



21565. ☒ Zenta, Főgimnáz ium; Özv. Szlávikné do **1000**



21566. ☒ Zombor, Sombor; Kossuth Lajos utca, Il **2000**



21567. ✨ ✨ Zombor, Sombor; Dr. Kronits palota / pa **2000**



21568. ☒ Zombor, Sombor; Új katolikus templom / **2000**



21569. ☒ Brucker Lager, B arackenlager, Mannsch **2400**



21570. ✨ Felsőpulya, Oberp ullendorf; látkép / gene **1600**



21571. ☒ Fraknó, Forchten stein; vár / castle T2 **1400**



21572. ☒ Királyhida, Bruck -újfalú; Brucker Lager; **4000**



21573. ☒ Kismarton, Eisen stadt; Császári és király **6000**

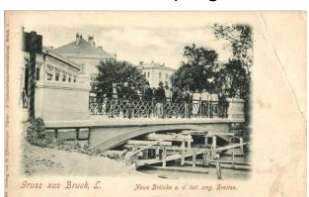

21574. ✨ Lajtabruck, Bruck an der Leitha; Új hid a **4000**



21575. ☒ Lajtabruck, Bruck an der Leitha; Hauptp **2000**



21576. ✨ Lajtafalú, Potzneu sied; Gróf Batthyány ka **2000**



21577. ✉ Loretto, Loretto , Maria Loretto; Bazilika **2400**

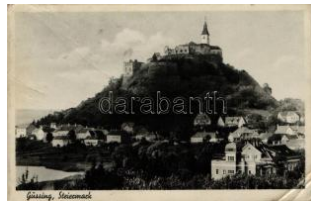

21578. ✉ Némétújvár, Güssing; vár / castle (EB) T **2800**



21579. ✱ Répcekehely, Mannersdorf an der Rabnitz **8500**



21580. ✉ Rohonc, Rechnitz ; Evangélikus templom, **1000**



21581. ✉ Tarcsafürdő, Bad Tatzmannsdorf; Forrás **3200**



21582. ✱✱ Belatinc, Beltinc ; Bánffy Zichy kastély **12000**



21583. ✱✱ Csáktornya, Cakovce; kiadja a Délvidé **1600**



21584. ✱ Durres, Durazzo; Piazza della Marina con **4000**



21585. ✱ Blida, Rue des Colougis / street, folklore **1000**

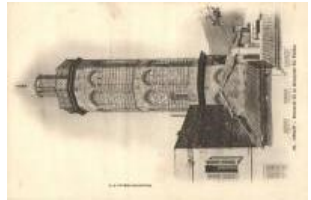

21586. ✱✱ Oran, Minaret de la Mosque du Pacha **1200**



21587. ✱✱ 1939 Oran, general view from Fort San **1400**



21588. ✱ Buffalo, Lafayette Square, public library, **1000**

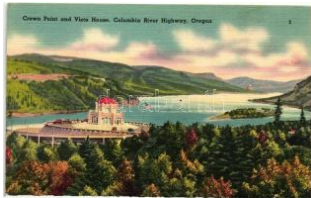

21589. ✱✱ Columbia River Highway, Oregon. Cro **1000**



21590. ✱✱ Detroit, Hotel Fort Shelby (EB) T3 **1000**



21591. ✱✱ Evanston, Northwestern University, Uni **1400**



21592. ✉ Hollywood, Hollywood Beach Hotel, bathi **1000**



21593. ✉ Indianapolis, Bird's Eye View; floral litho **1000**

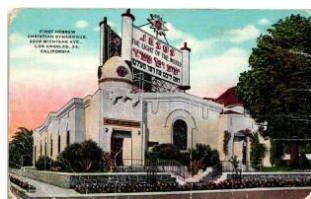

21594. ✱✱ Los Angeles, California. First Hebrew C**2000**



21595. ✱ New York City, The Woolworth Building (f **1000**

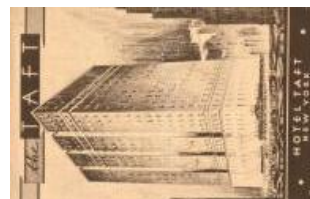

21596. ✱✱ New York, Hotel Taft (EK) T2/3 **1400**



21597. ✱✱ San Francisco, Exposition Auditorium, **1000**



21598. ✱✱ Washington, D.C. Hains Point tea hou **1000**



21599. ✱✱ Washington, D.C. Department of Justice **1000**



21600. ✱✱ Washington, D.C. Capitol Plaza North **1000**



21601. ✱✱ Washington, D.C. Thomas circle T1/2 **1000**



21602. ✱✱ Washington, D.C. Department of Agriculture **1000**



21603. ✉ Achensee, Tirol; Hotel Scholastika, Unü **1000**



21604. ✉ Bad Ausse, Alpen hotel zur 'Wasnerin' mit **1400**



21605. ✱ Baden bei Wien, Kurhaus, Verlag P. Lederm **800**



21606. ✉ Bad Fusch, Hotel u. Pension Weigluni / **1400**



21607. ✱✱ Bad Gastein, Unterer Fall v. Oberkamm **1200**



21608. ✉ Enns, Hauptplatz / main square (EK) T2/ **1400**

Az árverési tételek színes képekkel a darabanth.com oldalon!



21609. ** Ens, Bei der Burg, Deutscher Schulve 1200



21610. Graz, Hauptplatz, Café Nordstern / main 1600



21611. * Igls, Sanatorium I gls (b) T4 1000



21612. * Klagenfurt, Heilige nblut mit Grossglockne 7000



21613. Klagenfurt, gegen das Kreuzbergl. / gene 1200



21614. 1920-1940 Lofer - 43 db képeslap és fotó / c 5000



21615. * Maria Trost bei Graz, Church (kis felületi) 1000



21616. 1903 Mariazell, B ürgeralpe; Schutzhaus, 1600



21617. Mariazellerbahn, Bei Annaberg / funicula 1800



21618. Maria Wörth, Wiener Cafe und Konditore 1200



21619. * 1899 Mödling, Schloss und Ruine Lichte 1400



21620. Neuberg an der M ürz T2 800



21621. * Obermeisling im Kremstale, general view (800



21622. Radekund bei Graz, Villa Löffler 2000



21623. * 1900 Riegersburg, castle, photo (fa) T3 1600

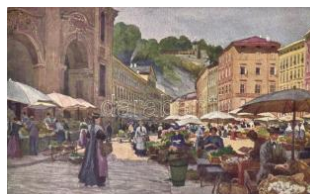

21624. ** Salzburg, Unive rsitätsplatz, Mönchsber 1200



21625. ** Salzburg, Altstadt / old town, bridge, ar 1200



21626. ** Salzburg, Schloss Hellbrunn, Fürstentis 1000



21627. ** Salzburg, Mirabell Garten / park, artist sig 800



21628. Salzburg, flying man with umbrella, gener 1200



21629. * Schafbergspitze, Hotel (Rb) T3 1400



21630. 1937 Schladming, catholic church, tobac 2000



21631. Semmering, Hotel I Panhans, Wintersport 1200



21632. * Semmering, Josef Musger's Hotel Stefan 1000



21633. Spitz an der Donau (wet damage) T4 1000



21634. * Vienna, Wien; Fernsicht über Wien vom 2000



21635. Vienna, Wien; Graben, litho (b) T4 2000



21636. Vienna, Wien; Nordbahnhof / railway stat 1200



21637. Vienna, Wien; Albrechtsbrunnen und Moz 1400



21638. ** Vienna, Wien; Kaisergruft bei den PP. K 1200



21639. ** Vienna, Wien; Kaisergruft bei den PP. K 1200



21640. ** Vienna, Wien; Ursula Park im Stadtpark / sp 800



21641. * Vienna, Wien; Aspernbrücke / bridge (EK 1000



21642. * Vienna, Wien I. M. aximilianplatz, Votivkirc 1600



21643. ** Vienna, Wien I. Schwarzenbergerplatz 1000



21644. * Vienna, Wien I. S. chottengasse, Wahrung 1000



21645. * Vienna, Wien I. K. .k. Volksgarten, Franz G1000

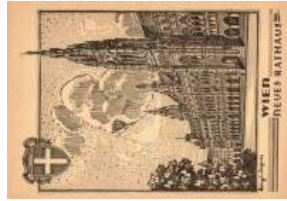

21646. ** Vienna, Wien I. Neues Rathaus / the n 1600



21647. * Vienna, Wien I. A. lbrechtsplatz, tram (EK 2000



21648. * Vienna, Wien I. K. aiserin Maria Theresia 1400



21649. * Vienna, Wien I. H ofburg / castle (b) T4 1200



21650. * Vienna, Wien I. K. .k. Hofburg, Neues Bur 1000



21651. * Vienna, Wien I. K. arntnerstrasse, tram (ki 1000



21652. * Vienna, Wien I. K. ursalon, Stadtpark / spa 1000



21653. * Vienna, Wien I. V olksgarten, Burgtheater 1000



21654. * Vienna, Wien I. W ienthalbahn, Kettenbrüc 1000



21655. * Vienna, Wien I. B örse (EK) T2/3 800



21656. ** Wien I. Adlgera sse, Müller'sches Geba 1000



21657. ** Vienna, Wien I. Neue Hofburg und Prin 2000



21658. * Vienna, Wien I. K. .K. Hof-Operntheater / 1000



21659. * Vienna, Wien II. P ratersterne / square, Teg 1000



21660. * Vienna, Wien II. L agerhaus mit Donausta 1000



21661. * Vienna, Wien II. N ordbahnhof / railway sta 1000



21662. * Vienna, Wien III. S chloss Belvedere / castle 800



21663. * Vienna, Wien IV. Favoritenstrasse / stree 1800



21664. * Vienna, Wien VI. Pfarrrkirche, Mariahilfers 1000



21665. * Vienna, Wien VII. Deutsches Volkstheater, 800



21666. * Vienna, Wien XIX . Sievering, St. Severin 1000



21667. ** Vienna, Wien X IX. Türkenschanzpark m1000



21668. * Vienna, Wien XIX . Grinzing, Beim Klan R 2000



21669. * Wiener Neustadt, Hauptplatz, Verlag Juli 1000



21670. ** Bruges, Brugge ; Procession du Saint S 1200



21671. ** Brussels, Bruxe lles; Maisons des Corp 1200



21672. ** Brussels, Bruxe lles; Churches, palaces 1200

Az árverési tételek színes képekkel a darabanth.com oldalon!



21673. ** Brussels, Bruxelles; Statue of the Couilles; 2000



21674. ** Brussels, Bruxelles; King's House, market square; 2200



21675. ☒ La Louvière, Place des Martyrs / square; 1400



21676. ** Ostende, Les plaisirs de la plage / 'The 1200



21677. ☒ Waterloo, Le lion et le champ de bataille; 1200



21678. ☒ Avtovac, K.u.K. Militärlager, Cordons-Cas; 5500



21679. ☒ Brcko, Brčka; Hotel Posavina, Communiqué; 4000



21680. ☒ Hum, railway station, locomotive (EB) T3; 1200



21681. ** Jajce, Jezero; Sarkophag des Bos. Königs; 1800



21682. ☒ Sarajevo, Alifakovac / Old town, mosque; 1400



21683. ** Sarajevo, Bego Dzaferović / mosque (R); 1000



21684. ☒ Sarajevo, Alifakovac ulica / street with monument; 1200



21685. ☒ Sarajevo, Officierscasino mit Serbischer; 1800



21686. ☒ Visegrad, General view, river (fa) T3; 1800



21687. ☒ Banki, Hotel Bulgarie 'Hughesstation der'; 2400



21688. ☒ Sofia, Rakovsky street, Vitosha, automobile; 2000



21689. * Bohumín, Oderberg; Dil hlavní třídy / main; 1000



21690. ☒ Cerveny Hradek, Rothenhaus; Schloss; 1200



21691. ☒ Duchcov, Dux; (fa) T3; 1200



21692. ☒ Dvur Kralove nad Labem Königinhof with; 4000



21693. ☒ Horovice (EK) T2 / 3; 1200



21694. ☒ 1898 Horsovsy Tin, Bischoffeinitz; town; 2400



21695. ☒ Hradec Králové, Namesti / square, drug; 1800



21696. ☒ Hranice, Vojenské ústavy / military school; 1000

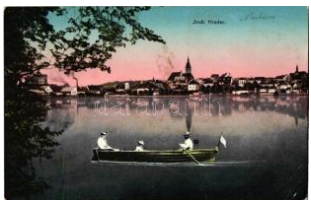

21697. ☒ Jindrichuv Hradec; lake with rowboat (EB) T2000



21698. * Karlovy Vary, Karlsbad; Marktplatz / market; 1600



21699. ☒ Karlovy Vary, Karlsbad; Obere Gartenze; 2000



21700. ☒ Karlovy Vary, Karlsbad; Kurhaus / sanatorium; 2200



21701. ☒ Karlovy Vary, Karlsbad; Inneres der Grand Hotel P; 1600



21702. ☒ Karlovy Vary, Karlsbad; Kath. Kirche, Sc; 1600



21703. ☒ Karlovy Vary, Karlsbad; Der Sprudel / well; 1400



21704. ** Karlovy Vary, Karlsbad; Grand Hotel P; 1000



21705. ☒ Karlovy Vary, Karlsbad; Blick von Panor 1400



21706. * Karlovy Vary, Karlsbad, Sprudel Colonna 1000



21707. * Karlovy Vary, Karlsbad; Cafésalon 'Kaise 1000



21708. * Karlovy Vary, Karlsbad; Marktbrunnen, p 1000



21709. * Karlovy Vary, Karlsbad; Westend / hotel, 1000



21710. * Karlovy Vary, Karlsbad; Parkstrasse / Pa 1000



21711. * Karlovy Vary, Karlsbad; Kurhaus, Felsen 1000



21712. * Karlovy Vary, Karlsbad; Grand Hotel 'Pup 1000



21713. ☒ Knout na Sumave, Kauth; Zámek / Stadio 2000



21714. ** Kyselka, Giesshöbl-Sauerbrunn; T1 1000



21715. * Kyselka, Giesshöbl-Sauerbrunn; Quelle / 1400

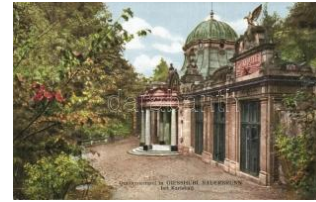

21716. ** Kyselka, Giesshöbl-Sauerbrunn; Quelle 1400



21717. ☒ Liberec, Reichenberg; K.u.K. Infanterie-K1200



21718. ** Mariánské Lázně, Marienbad; Kreuzbrunn 800



21719. ☒ Mariánské Lázně, Marienbad; Ambrosius 1400



21720. * Mariánské Lázně, Marienbad; Kreuzbrunn 2000



21721. * Mirovice, Chram Páne, Rodny Dum Mik. A 1200



21722. * Mladá Boleslav (EK) T2/3 1400



21723. ** Moravská Třebová, Mährisch Trübau; K 1400



21724. * Most, Brüx; Kaiser Franz Josef I. Jubiläum 2000



21725. ☒ Most, Brüx; general view (EK) T2/3 1200



21726. * Pacov, Zizkova ulice / street (b) T4 2600



21727. * Plzeň, Pilsen; Hlavní Nadrazi / railway sta 1400



21728. ☒ Praha, Prag; Strakova Akademie s pozad 1000



21729. ☒ Praha, Prag; Die St. Niklaskirche / St. Ni 1400



21730. ☒ Praha, Prag; Jungmannův pomník, Mus 1000



21731. ☒ Praha, Prag; Cer na Vez / tower (cut) T4 1000



21732. ☒ Praha, Prag; Wenzelsplatz, Museum / sq 1400



21733. ** Praha, Prague; The Arch of the Conveyance 1000



21734. * Praha, Prague; 7 Fete Fédérale des Sok 2600



21735. ** Praha, Prague (?); Sokol meeting, sho 2000



21736. * 1920 Praha, Prague; Sokolský slet, Exce 2000

Havi két gyorsárverésünkre folyamatosan várjuk a beadásokat!



21737. ☒ Praha, Prag (fa) T3 **1200**



21738. ✳ Praha, Prag; Charles bridge, Royal castl **1000**



21739. ☒ Rakovník, Partie z nadrazni ulice / railway **800**



21740. ✳ Rumburk, Rumburk; Kapuzinerkloster / c **1600**



21741. ✳✳ Vodopád Mumlavy / waterfall T1/2 **1000**



21742. ✳✳ Znojmo, Znam; Klosterbruck / monaste **1600**



21743. ✳✳ Christiania, Car I Johans Gade / park, F **1400**

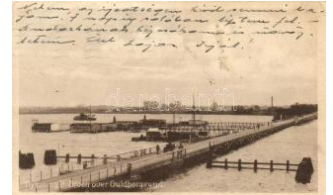

21744. ☒ Guldborgsund, Nykobing F. Broen / bridg **1400**



21745. ✳ Cairo, Vendeurs de Fruits / fruit merchant **2200**



21746. ✳ Cairo, Native Quarter (Rb) T3/4 **1200**



21747. ✳✳ San Salvador, V ue prise de l'Almanarre **1600**



21748. ✳✳ Tallin, Katharine nta, Peter the Great Spa **800**



21749. ☒ Alfort, Le Moulin brulé / mill T2 **1000**



21750. ✳ Amiens, Moulin de la Veillere / mill T2 **1000**



21751. ☒ Arcis-sur-Aube, Bassin du Moulin / mill T **1000**



21752. ✳✳ Barlieu, Moulin de Badineau / mill T1 **2000**



21753. ☒ Bazeilles, La Mairie et l'Ecole apres la B **3000**



21754. ☒ Beaulieu panoram acard T4 **2000**



21755. ☒ Bracieux, Le Moulin Farines Sons Recou **1000**



21756. ✳ Breuille, Le Moulin / mill (EK) T2/3 **1000**



21757. ✳ Cambrai, Le Seminaire / seminary after t **1600**



21758. ☒ Champigny-sous-Orchaie, Le Moulin / m **1000**



21759. ✳✳ Chateaufe-s-Bains, L'Hotel du Par **2600**



21760. ✳ Chateaufe, La Cattiche et le Moulin / m **1000**



21761. ✳ Choisy-le-Roi, Avenue de Paris, Tramwa **2400**



21762. ☒ Colombes, La Ferme du Moulin-Joli / mil **1000**



21763. ☒ Cramoisy, Le Moulin Brunet / mill TCV T **1000**



21764. ✳✳ Dijon, La Synagogue T2 **4000**



21765. ✳ Étretat, Manneporte, Aiguille et Porte d'A **1800**



21766. ✳✳ 1925 Grenoble, Exposition Internationa **2000**



21767. ☒ Grésy-sur-Aix, Les Moulins / mill T2/3 **1000**



21768. ✳✳ Hennebont, Sinistré, Puits Ferré / disas **2000**



21769. Jarcy, Ile, Moulin in islands, mill, boat (E 1000)



21770. Joigny, Moulin sur le Tholon / mill TCV (f 1000)



21771. Laon, Ardener Tor / gate (EK) T2/3 1200



21772. Le Mans, Moulin de St. Georges / mill, s 1000



21773. Le Mans, Moulin de l'Embouchure de l'H 1000



21774. Longuyon, bombed building, ruins T 1200



21775. Longuyon, bombed railway station T 1600



21776. Longwy, View of the Gare and the Us 2000



21777. Lunéville, Moulin à plâtre incendié / destr 2000



21778. Malay-le-Grand, mill TCV (EB) T3 1000



21779. Marseille, Promenade de la Corniche, a 2000



21780. Meaux, Vieux Moulins sur Pilotis / old m 1000



21781. Migennes, Gare de Roche-Migennes L 2200



21782. Montfort-sur-Risle, Vieux Moulin / old m 1000



21783. Moret-sur-Loing, Le Pont et les Moulins, 1000



21784. Nemours, Le Moulin de Portonville / mill (1000)



21785. Neufchateau, Hospice (EB) T3 1400



21786. Nice, carnival, Les Ratapignatta, Grand 1600



21787. Nice, Les Blanchisseuses du Paillon, Po 1600



21788. Nogent-l'Artaud, Moulin / mill TCV (EK) 1000



21789. Palaiseau, Barrage du Moulin de la Planc 1000



21790. Pamproux, Le Prêtre, l'Eglise et le Moulin 1000



21791. Paris, L'Avenue de l'Opera / Opera avenue 1000



21792. 1900 Paris, Exposition, La Porte Monumentale 1400



21793. Paris, Champ de Courses d'Auteuil, la R 2200



21794. Paris, La Cité Jeanne d'Arc, Rue Jean 2000



21795. Paris, Place de la Bastille et Colonne de 1200



21796. 1925 Paris, Exposition Internationale de 1925



21797. Paris, Place de la République / square 1400



21798. Percy, Cascade du Moulin / mill waterfall 1400



21799. Plougasteri-Daoulas, people in tradition 1400



21800. Poilly, Moulin de Marcault / mill (wet dam) 800

Megnyílt megújult webshopunk! Folyamatosan bővülő kínálat!



21801. ** Reims, Inside of the Cathedral after t 1600



21802. ☒ Sermaize-les-Bains, Chute du vieux Moulin 1000



21803. ☒ Sceaux, Robinso n; Cour de la Gare et A 2200



21804. ** Valenciennes, H otel des Postes T1/2 1600



21805. ** Versailles, La C hateau, La Chambre a co800



21806. ** Vieux-Vy-sur-C ouesnon, Vieuxvy; Sain 2000

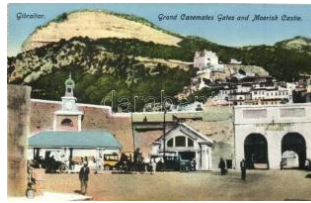

21807. ** Gibraltar, Grand Casemates Gates and Moorish Castle 1200



21808. ** Gibraltar, Main street, Monte Cristo tob 1400



21809. ☒ Gibraltar, The Go vernor's Cottage, TCV 1000



21810. * Gibraltar, Catalan Bay (EK) T2/3 1000



21811. ** Gibraltar, Rock from Spanish Beach (c 1000



21812. ** Athens, Evzone s with their officers (Rb 2000



21813. ** Corfu, Corfou; S cène du pêche / scene 1400



21814. * Itea, quay, fishm en (EK) T2/3 2000



21815. * Kotza Ntere (Mac edonia) Pont de fortune 1000



21816. * Tbilisi, Tiflis; Gene ral view (kopott sarok / 1400



21817. ** Amsterdam, Co ncertgebouw (fa) T3 2000



21818. ☒ Lelystad, Gemaa l Wortman / pumping st 1000



21819. * The Hague, Den H aag; Scheveningen, Kô 1200



21820. * Jerusalem, Magy rok kápolnája a Dormiti 2800



21821. * Jerusalem, Churc h of the Virgin T2 1600



21822. ** Beppu, Shibase ki hot spring, hot stream 2000



21823. ☒ 1923 Kyoto, Kyob oshi, Ginza, destroyed 3000



21824. * Mount Aso with sm oking top T2 2000



21825. ** Tokyo, Statue o f Commander of Hirose 2000



21826. * Tokyo, Glycines a u temple de Kameido / 1200



21827. ☒ 1899 Aden, Cam el market, hotel (EK) T2 3000



21828. ☒ Aden, Camel at r est after feeding; folklor 2000

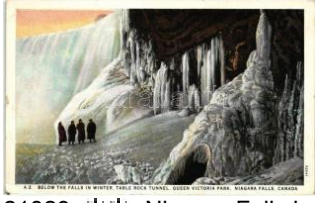

21829. ** Niagara Falls in winter T2 1000



21830. ** Yunnan, Entrée du Pont couvert de Po 3000



21831. ** Yunnan, Chemi ns de fer, Cascade de V 8000



21832. ** Yunnan, Chemi ns de fer / railroad tunn 3000



21833. ** Yunnan, Chemins de fer, Tunnel et Tra 3000



21834. ** Yunnan, Chemins de fer, Dans la Regi 3000



21835. ** Yunnan, Chemins de fer, Le Pont en A 3000



21836. ☒ Lac Caijo, Lake Caijo; La Plantation / pla 2400



21837. ☒ Havana, Habana; Avenida de las mision 1000



21838. ** Auschwitz-Birkenau, Oswiecim; Crema 2600



21839. ** Auschwitz-Birkenau, Oswiecim; Gate o 2000



21840. ** Bardo, Wartha; Alte Kirche / old church 2000



21841. ☒ 1898 Cieszyn, Teschen; Herz Jesu Kirch 4000



21842. * Gliwice, Gleiwitz; Ring, Rynek / main squ 2800



21843. * Jaroslaw, Rynek, Ringplatz / main square 1800



21844. ☒ Kozenice, Railway station, locomotive, 11000



21845. ☒ Kraków, Krakkk; Music Hall / Hangsarn 2000



21846. ** Kraków, Krakow a; Wawel od strony pol 1400



21847. ** Lodz, Oestl. Kriegsschauplatz: Transpo 4800



21848. ** Lublin, Einrückung österr.-ungar. Soldate 3000



21849. ** Nisko, Gefangene Russen; Kilophot W 3600



21850. ☒ 1915 Przemysl, Wiedereinnahme von Prz 3000



21851. ☒ Przemysl, Kasino wojskowe, Militär-wisse 1800



21852. ☒ Przemysl, Kosciol O. O. Reformatow. Re 2000



21853. ** 1915 Rachowice, Stab der 2. Kavalleri 3600



21854. ☒ Radom (?) house s (EK) T2/3 2000



21855. ** Suwalki; Wirklickeitsbilder vom Kriegs 3000



21856. ☒ Szczawnica; villa (small tear) T3 2000



21857. ☒ Tatra, Morskie Oko / lake (EK) T2/3 1000



21858. ☒ Tatra, Brama Kraszewskiego, Dolinie Ko 1400



21859. ** Torun, Thorn; Rathaus, Kopernikus-De 1600



21860. ☒ Warsaw, Warszawa; Krak. Przedmiescie 1200



21861. ☒ Warsaw, Warszawa; Hale Miejskie za Ze 1000



21862. ☒ Warsaw, Warszawa; Królewska ulica / s 2000



21863. ** Wroclaw, Breslau; Schweidnitzer Keller 2000



21864. * 1937 Incukalns, Family photo with old au 3000

Havi két gyorsárverésünkre folyamatosan várjuk a beadásokat!



21865. ☒ Jelgava, Mitau; Katholische Strasse / s 3000



21866. * 1928 Jurmala, Bu Iduri / Bilderlingshof; cs 4000



21867. ☒ Jurmala (Riga) K Kasino Kurhala / spa ca 3000



21868. * Riga, Deutsches Theater, Rathausplatz / t 3600



21869. * Riga, Brivibas iela / Brivibas street T2/3 2000



21870. * Riga, steamship, photo T2 3000



21871. ☒ Riga, Kalkstrasse und Rathaus / street, t 3600



21872. ☒ Riga, Kaufstrasse / street, shops T2/3 3400



21873. ☒ Riga, Duna Quai / Danube quay T2/3 2600



21874. ☒ Aziziya, Aziziah; nel giorno di Mercato / 3000



21875. ☒ Bengasi, Le Saline e / salt mine T2 2400



21876. ☒ Bengasi, Caffé Arabo / Arabian café T2 1800



21877. ☒ Misrata, Misurata; Albergo / hotel, Italian 4000



21878. ☒ Tripoli d'Africa, Mercato di meloni; Ediz. 4000



21879. ** Tripoli, Albergo Vittoria, Tripoli d'Africa 2400



21880. ** Kalvarija, Kalvaria; German soldiers, W 4000



21881. ☒ Vilnius, Wilna; Zrzczna / Sazeczna Str 3000



21882. ☒ Vilnius, Wilna; St Johannistrasse / stree 4000



21883. ☒ Vilnius, Wilna; Ulica S-to Jerska / St. Ge 3000



21884. ** Differdange, Hauts-Fourneaux et Acier 4800



21885. * Bitola, Monastir 'Un Baiser' floral litho gre 2600



21886. * Stip, photo T1/2 1400



21887. ** Tolanaro, Fort-Dauphin; S. G. Mgr. Crou 3000



21888. ** Tangier, Tange; Marchandes de Legu 2000



21889. ☒ Chisinau, Kishinev; boulevard T1/2 4200



21890. ☒ Monaco - 4 old postcards 2400



21891. ** Monaco, Condamine, panoramacard (b 1400



21892. * Cetinje, Cettigne; T2 1000



21893. ☒ 1899 Herceg Novi, Castelnuovo, Bocche 2400



21894. ** Herceg Novi, Castelnuovo; Holicsky ha 2000



21895. ** Kotor, Cattaro; Piazza Marina (Rb) T3 1600



21896. ☒ Kotor, Cattaro; Port, general view (EB) T3 800



21897. ** Layburn és környéke, Middleham, Har 1600



21898. ☒ Llandudno, Happ y Valley, Wales, Post C 1200



21899. ** London, Ludgate Hill Showing St. Paul 1400



21900. ☒ London, Bank of England & Royal Excha 1200



21901. ☒ London, Westminster Bridge (fa) T3 1200



21902. ☒ London, Horse Guards Parade (EB) T3 1600



21903. ** London, Hyde Park, The Marble Arch, d 1200



21904. ** London, The New War Office from St. J 1200



21905. ** London, The Middle Temple, The Tom 1200



21906. ** London, The Imperial Institute T2 1200



21907. ** London, The House of Lords from Victo 1200



21908. ☒ Nottingham, Victoria Station, tram (EK) T 2000



21909. ☒ Rothesay pier, F. Bauermeister, Scotlan 1200



21910. ** Wellington, Baptist chapel and school r 2000



21911. ☒ Bad Elster, Wandelhalle (EK) T2/3 1400



21912. ☒ Bad Ems, Russische Kirche, Wilhelms In 1600



21913. * Bad Ems, Kurhaus, Benediktstein / spa, 1400



21914. ☒ Bad Ems, Kursaal mit Bäderlei / spa build 1200



21915. ☒ Bad Münster am Stein; Der Rotenfels, T 1200



21916. ** Berghof, Hitlerhaus, Ruine mit Hochkal 2400



21917. * 1899 Berlin, Monument, Velten's Künstler 2000



21918. * Berlin, Deutschlandhalle, on the backside 1600



21919. ☒ Berlin, Bei Nacht, Passage unter den Lin 1400



21920. ** Berlin, Unter den Linden, Aufziehen de 2400



21921. ☒ Berlin, Rennbahn Grunewald; Kunstverla 3000



21922. ☒ Berlin, Eispalast; Kunstverlag Paul Kauf 3000



21923. ☒ Berlin, Eispalast; Kunstverlag Paul Kauf 3000



21924. * 1933 Berlin, Lichtspieltheater Capitol / cin 2000



21925. ** Berlin, Nationaldenkmal Kaiser Wilhelm 2000



21926. ** Berlin, Ablösung der 'Neuen-Wache' U 3000



21927. ** Berlin, Berliner Leben am Leipziger Pla 1600



21928. * Berlin, Unter den Linden (fl) T3 1400

Weboldalunkon a zárás pillanatáig licitálhat és követheti tételei állását!



21929. ☒ Berlin, Restaurant 'Königin' Kurfürstend 1000



21930. ☒ Berlin, Reichstagsgebäude, etching s: H. 1400



21931. * Burg (Spreewald), Kirchgang / church, re 1800



21932. * Chiemsee, Herreninsel, steamship T2/3 1000



21933. ☒ Dresden, Schlosshof; Veitens Künstlerpo 2800



21934. ☒ Dresden, Karl Theodor Körner und sein 3000



21935. * Dresden, Dampfschiff-Landplatz T1/2 1400



21936. ** Dresden, Ring-Strasse / street, statue 1200



21937. ** Dresden, Königliche Hofoper / Royal O 1200



21938. ** Dresden, Albertplatz / square, tram, ho 1200



21939. ** Dresden, Weiberdenkmal / statue of C 1400



21940. ** Dresden, Schloss-Übergang zur Kath. 2000



21941. ☒ Dresden, Weisser Hirsch-Loschwitz, Luis 1200



21942. ** Düsseldorf, Rocuskirche / church T1 1400



21943. ** Einödsbach mit Mädelegabel & Trettac 2800



21944. ** Eisenberg, Superintendentur, Kunstver 2000



21945. ** Eisenberg, Marktplatz, Kunstverlag O. 2000



21946. ** Frankfurt am Main, Barberina (früher K 2600



21947. * Friedrichsruh, Kupfermühle, Novitas Verla 1600



21948. ☒ Göttingen, Rathaus / town hall, interior T 2000



21949. ** Gräfenberg (Oberfranken) Hiltoltsteine 2400



21950. ☒ Gummersbach, Gasthof 'zur schönen Au 3000



21951. ☒ Hagen i. Westfalen; Krematorium, Verlag 3400



21952. ** Halle-Giebichenstein, Kaiserdenkmal W 1600



21953. ** Hamburg, Modeilkammer der Möbelfab 2800



21954. * Hamburg, Hansa-Rundfahrt Autobus, pho 2000



21955. * Hamburg, Rathswinkel, Grundsteinke 1600



21956. * Hamburg, Jungfernstieg von der Lombar 1600



21957. ☒ 1936 Hamburg, Hafen-Rundfahrt / cruise 1600



21958. ☒ Hamburg, St. Pauli Fährhaus, Hochbahnh 1000



21959. ** Hamburg Stelling, Hagenbeck's ind. 2400



21960. ☒ Hannover, Marktplatz / market square (EB)1400



21961. ** Hartkirchen von Flugzeug aus / aerial 2000



21962. ☒ Heide in Holstein, Café Petersen-Frey; V 4000



21963. ☒ 1899 Heimbach T 2/3 2600



21964. * Helgoland, Fishing boat T1/2 1600



21965. *** Hildesheim, Rathaus; Kunstverlag Fisc 2000



21966. ** Hohenschwangau, Schloss / castle lith 3000



21967. ☒ Karlsruhe, Schloss, Passepartoutkarte / c 2600



21968. * Kiel 'Willkommen in der Heimat' Prinz He 3000



21969. ☒ 1898 Köln, Denkmal König Friedrich Wilhe 2400



21970. * 1899 Köln, Das Hahnenhor, Wappen; Ve 3000



21971. ☒ Köln, Cologne; Der Dom / dome, etching 1000



21972. ** Königsee, St. Bartholomae, Costümbild 3000

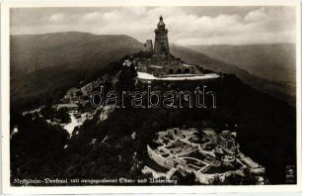

21973. ** Kyffhäuser Monument, Ausgegrabener 1400



21974. ☒ Lahr, Schillerstrasse / street (b) T4 800



21975. ☒ 1897 Lehrte, Bahnhof, Krieger-Denkmal 4400



21976. ** Leipzig, die Leipziger Messe vor 100 Ja 3000



21977. * 1908 Leipzig, Völkerschlacht-Nationaldenkmal 3000



21978. ☒ Leipzig, Altes Theater / theatre T2 1600



21979. * München, Karlstor-Rondell / set of Bavar 3000



21980. ** München, Frauenkirche, Verlag Emil M 2400



21981. * München, Isarthor, Velten's Künstler-Pos 2400



21982. ☒ München, child with beer, coat of arms, H2800



21983. ☒ München, Hofbräu u München, Velten's Kü 2000



21984. ** München, Kriegerdenkmal / Tomb of th 2000



21985. ** München, Königlicher Hofbräuhaus, Ho 1600



21986. ☒ München, Rathskeller s: Fritz Quidenus T2000

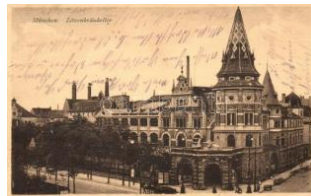

21987. ☒ München, Löwenbraukeller / brewery (EK1400



21988. ** München, Die Bavaria im Flaggenschm 2000



21989. ** Nürnberg, Zeppelinfeld / Zeppelin filed 1400



21990. ** Nürnberg, Reichsparteitag, Dutzendtei 1400



21991. ☒ Nürnberg, Nuremberg; Burghof / courtya 1200



21992. ☒ Nürnberg, Nuremberg; Albrecht Dürer-Ha 1400

Lindner és Kobra termékek teljes választékban megrendelhetők irodánkban vagy

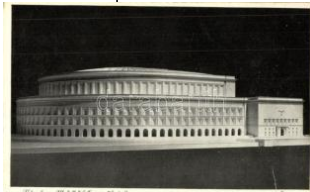

21993. ** Nuremberg, Modell des Kongressbaue 1400



21994. ** Nuremberg, Kongresshalle mit Ehrentribüne 1400



21995. ** Oberammergau, Hotel Wittelsbacher H 2400



21996. ** Oberammergau, Passionsspiel; Ottmar 3000



21997. ** Oberammergau, König Ludwig II vor de 3000



21998. ** Oberwesel, Der zu Eis erstarrete Rhei 1800



21999. Passau, Verlag v on A. Deiters / view, lith 2400



22000. 1899 Passau, Dom; Verlag Gg. Kleiter / 2400



22001. ** Passau, Blick auf Mariahilf / view detai 1400



22002. Rammelburg, Castle, hotel (fa) T3/4 1400



22003. ** Regensburg, White hall, Enthüllung der 1000



22004. ** Remscheid, Bischofstrasse / street, 1400



22005. ** Saarbrücken, Schlachtfeld; Denkmäle 1200



22006. ** Seeheim-Jugenheim; general view (EK 1200



22007. ** Seeheim-Jugenheim; Seeheimer Schlo 1200



22008. * Starnberger See, Rottmanshöhe Hotel, O 2200



22009. ** Stuttgart, Altes Schloss / old castle Em 1600



22010. ** Stuttgart, Altes Schloss mit Schlosspla 1600



22011. Traunstein (EK) T 2/3 1200



22012. ** Wannsee, steamship T2 1200



22013. ** Weimar, Sterbezimmer / Goethe house 1600



22014. Wiesbaden, Heidenmauer, römisch. Tor 1200



22015. Wiesbaden, Curhaus, Anlagen / spa T2/3 1400



22016. Wiesbaden, Hotel et Bains des Quatre S 1400



22017. Wiesbaden, Königl. Theater / Royal Th 1400



22018. ** Wiesbaden, Duurblick auf Marktkirche 1400



22019. Wiesbaden, Adolfsstrasse mit der Katholis 1400



22020. Wittenberg (wet damage) T4 1000



22021. ** Bergen, general view (EK) T2/3 1200



22022. * Aci Castello, glue d backside T4 1400



22023. * Agrigento, Girgenti; Tempio di Giunone L 1400

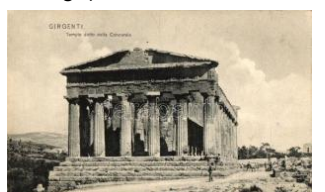

22024. ** Agrigento, Girgenti; Tempio detto della 1400



22025. Baveno, Hotel Suisse et des Iles Borromi 2000



22026. Biron, Villa Zileri (wet damage) T3/4 1400

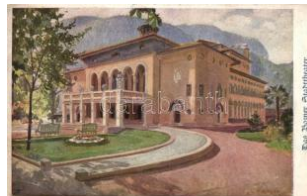

22027. Bolzano, Bozen; Das Bozner Stadttheater 1000



22028. Bolzano, Bozen, Gries; Der geschriebte 1200



22029. Bolzano, Bozen; Schloss Runkelstein / ca 900



22030. Camerino, Piazzale della Vittoria con effe 2000



22031. Camo, Veduta da Ponente (cut) T4 1000



22032. Civitavecchia, Tempesta del 9. Maggio 19 1000



22033. Firenze, Florence; Porta al Prato / gate 1400



22034. Firenze, Veduta dei Ponti / The old bridge 2000



22035. Firenze, Florence; Porta Romana / gat 1400



22036. Firenze, Florence; The brother of Arch 2000



22037. Formia, Panoramia, Casa del Fascio(?) / 2000



22038. Formia, vista dal mare / port, sailing ship 2000



22039. Fortezza, Franzensfeste (Tirol) an der B1400



22040. Gargnano, Lago di Garda (cut) T4 1000



22041. Genova, Genoa; Casa di C. Colombo T 1400



22042. Genova, Giardino del Palazzo Doria / D 1400



22043. Genova, Nouva Borsa e via XX. Settem 1400



22044. Genova, Piazza Corvetto / square, mar 3600



22045. Genova, Piazza Caricamento / square, 4000



22046. Genova, Stazione Principe / main railw 1400



22047. Genova, Via XX Settembre (Rb) T4 1200



22048. Gorizia, Görz; Stazione della Transalp 12000



22049. Grado, Port, ships T2 2000



22050. Grado, church, photo T2 1000



22051. Grimaldi di Ventimiglia, Frontiera Italo-Fra 3400



22052. Grimaldi (Ventimiglia) Frontiera Franco I 4000



22053. Lago di Como, Sulla Strada da Lecco a 3000



22054. Lago di Garda, Isola di Garda (Rb) T3 1200



22055. Lucca, Cattedrale dedicata a S. Martino 1200



22056. Meran, Meran (Tirol); Passigiata Gilf (E 1400

Weboldalunkon a zárás pillanatáig licitálhat és követheti tételei állását!



22057. ** Merano, Meran, church T1/2 1400



22058. ☒ Merano, Meran; Grabdenkmal des alten 1400



22059. * Merano, Meran (Tirolo); Castel Tyrol / cast 1200



22060. ** Merano, Merano; Kaiserin Elisabeth De 1000



22061. ** Messina, Grand Hotel Regina Elena (b) 1000



22062. * Messina, Le rovine della Palazzata / pala 2000



22063. ** Messina, Vista dal mare / ship (wet da) 1000



22064. ** Messina, Piazza Municipio, Camera di 2000



22065. ** Milano, Hotel Continental, Les Arcades 1000



22066. ** 1909 Venice, Venezia; Padiglione dell' 2000



22067. ☒ Milano, Scala (EK) T2/3 1400



22068. ☒ Milano, Monumento a Giuseppe Garibaldi 1600



22069. ** Milano, Largo Cairoli e Mon. a Garibaldi 1400



22070. ☒ Milano, Milan; Hotel Continental, interior 2000



22071. * Milano, Milan; Corso Vittorio Emanuele / 1800



22072. ☒ 1899 Mount Vesuvius, Il Vesuvio; Luglio 2400



22073. ☒ Naples, Napoli; Stazione centrale /centra 1400



22074. ** Naples, Napoli; Corso V. Em. litho s: M 2000



22075. ** Padova, Piazza delle Erbe e Palazzo d 2000



22076. ☒ Padova, Basilica del Santo, Altare Magg 1400



22077. ** Palermo, Villa Giulia / square (EM) T4 1000



22078. ☒ Palermo, Teatro Massimo / theatre, stat 1200



22079. * Palmanova Porta Aquileia / gate (fl) T2/3 1000



22080. ** Pisa, Citadel T1/2 1000



22081. * Rimini, Arco d'Augusto / arch (Rb) T3 1200



22082. ** Rimini (cut) T4 1000



22083. ** Rimini, Tempio Malatestiano / church, i 1000



22084. ** Rimini, Ponte di Tiberio / bridge (EK) T 1400



22085. ☒ Roia, La terrazza e passarella sul fiume; 4000



22086. ** 1898 Rome, Rome; Basilica di San Cris 3000



22087. ☒ Roma, Chiesa S. Maria in Aracoeli Cam 1200



22088. ☒ Rome, Roma; Acquedotto di Claudio e V 1000



22089. ** Rome, Roma; Museo Vaticano Galler 1400



22090. ** Rome, Roma; I nterno della Basilica di 1000



22091. * Rome, Roma; Il T raforo sotto il Quirinale 1800



22092. ☒ Roma, Chiesa de S. Paolo / church inter 1000



22093. ☒ Roma, Basilica S . Giovanni in Laterano / 1200



22094. ** San Mamete, L ago di Lugano T2 1200



22095. ☒ San Remo, Carto line Postali Artistiche di 2000



22096. ** San Remo, Car toline Postali Artistiche 2000



22097. ☒ San Remo, Italian coat of arms, stamps E 4000



22098. ** San Remo, Pia zza Colombo e Corso G3000



22099. ** San Remo, Via Capitolino, litho s: R. Gu 3000



22100. ** Sanremo, Le Q uarter vieux / old town 1200



22101. ** Torcello, Cattedrale, Interno verso la po 1600



22102. ☒ 1911 Torino, Prim a Esposizione Internaz 4000



22103. * Torino, Stazione Centrale e Corso Vittorio 4400



22104. * Torino, Piazza Ca ro Felice, Via Roma e 4000



22105. ☒ 1902 Torino, Esp osizione Internazionale 4000



22106. * Torino, Basilica o f Superga, funicular T2 2400



22107. ☒ Trieste, Palazzo Luogotenenza / palace 1400



22108. ☒ 1899 Trieste, Pia zza della Borsa, tram (f 1400



22109. ☒ Trieste, Piazza G rande, B.K.W.I. Serie 2 1200



22110. ☒ Trieste, Duomo d i S. Giusto / cathedral, 1400



22111. * Trieste, Molo Aud ace / pier, steamships, 1200



22112. * Venice, Venezia; Ponte di Rialto / bridge 1000



22113. ☒ Venice, Venezia; Basilica di S. Marco, M 1600



22114. ☒ Venice, Venezia, Venedig; litho s: Geige 2000



22115. ☒ Venice, Venezia; Gondola, art postcard, 1200



22116. ** Venice, Venezia ; Hotel Europa and Brit 2000



22117. ☒ Venice, Venezia; Canal Grande, Palazzo1000



22118. ☒ 1899 Venice, Ven ezia; Ponte dei Sospiri 1200



22119. ** Venice, Venezia ; 'Warme Wiener Würst 2000



22120. * Ventimiglia, Nuov o ponte con treno in arr 3000

Lindner és Kobra termékek teljes választékban megrendelhetők irodánkban vagy

bol



22121. ** Verona, Arena T1 1400

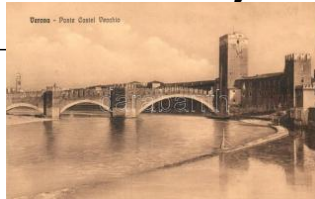

22122. ** Verona, Ponte Castel Vecchio / bridge T1400



22123. * Vicoforte, Santuario Madonna di Mondov 3000



22124. ☒ Altai Mountains; Lake Kizil-Otrou pres d 1000



22125. ** Belgorod, Boy grammar school (EK) T2 4000



22126. ** Kislovodsk, Narzan Carbonic baths (EK) 1000



22127. * Kislovodsk, Castle (kis szakadás / small tea) 800



22128. ** Lake Baikal, ships (Rb) T2/3 1200



22129. * Moscow, Moscow; 6 postcards from 1930 2400



22130. ☒ Moscow, Moscow; Kremlin, Art Nouveau 5500



22131. ** Moscow, Moscow; Monument de Gogol 3600



22132. ☒ Moscow, Moscow; Sokolniki / Sokolniki d 3000



22133. ☒ Moscow, Moscow; Kremlin (kopott sarkak) 3000



22134. ☒ Moscow, Moscow; Grand Theatre (EK) T 2800



22135. ** Moscow, Moscow; Grand Palais du Kremlin 3400



22136. ** Moscow, Moscow; Le Musée Roumiantz 3000



22137. * Moscow, Moscow; Musée historique et la 3600



22138. * Moscow, Moscow; Maison des boyards R 1200



22139. ** Moscow, Moscow; Bedroom in Theremas palace 1200



22140. * Moscow, Moscow; Cathedrale St. Basile-Blagenno 1200



22141. * Moscow, Moscow; Cathedrale St. Basile-Blagenno 1600



22142. * Ossetian Military Road, cliffs (EK) T2/3 800

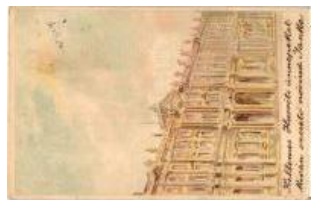

22143. ☒ 1899 Saint Peter sbourg Winter Palace; 8000



22144. ☒ Saint Petersburg, Petrograd; St. Isaac's 1400



22145. * Saint Petersburg, Petrograd; Quai de L'A 1400



22146. ☒ Saint Petersburg, Petrograd; La place d 1200



22147. ** Saint Petersburg, Petrograd; Bourse, Burza / stoc 1000



22148. ** Saint Petersburg, Petrograd; Fountain 1200



22149. ** Saint Petersburg, Petrograd; Emperors 1400



22150. * Saint Petersburg, Petrograd; palais d'Hiv 1200



22151. ** Saint Petersburg, Petrograd; Palais d'h 1200



22152. * Smolensk, Ecole réelle Alexandre / real s 1200

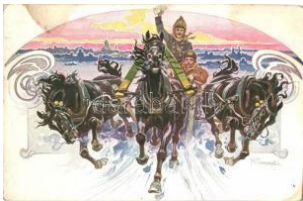

22153. ** Troika, art postcard, Russian Red Cro 1800



22154. * Volga River, in calm weather T2 1400



22155. ** Yaroslavl, Monastery view from the Vol 1000



22156. ☒ Zhiguli Mountains, Volga River (EK) T2/3 1200



22157. ** Lisbon, Rocha do Conde d'Obidos, Esta 1000



22158. ☒ Bucharest, Bucuresti; Strada Lipscani, B 2400



22159. ☒ 1906 Bucharest, Bucuresti; Expositie Ge 1800



22160. ☒ Bucharest, Bucuresti; Palatul Justitiei / P 1400



22161. * Constanta, Casino, TCV card (EK) T2/3 2000



22162. * Craiova, Gara / railway station (Rb) T3 2200



22163. ☒ Barcelona, Parque Monumento a Prim / 1400



22164. ** Barcelona, Exposicion Internacional, P 1200



22165. ** Barcelona, Exposicion Internacional, P 1200



22166. ** Montserrat, Capella de Santa Cecilia de 1400



22167. ** 1929 Sevilla, Exposicion Ibero-America 1200



22168. ** 1929 Sevilla, Exposicion Ibero-America 1200



22169. ** 1929 Sevilla, Exposicion Ibero-America 1200



22170. ** Basel im Mondschein / night, Gebr. Me 2000



22171. ☒ Bürgenstock, Die Hotels, Pilatus (fa) T3 1400



22172. ** Chailly-sur-Clarens, restaurant, Group 5000



22173. * Geneva, Geneva; monument, lady, litho (2200



22174. ☒ Geneva, Geneva; Monument National (s 1400



22175. ☒ Geneva, Geneva; Rue de la Monnaie (E 1400



22176. ☒ Jungfrau, Eiger, Mönch (EK) T2/3 1200



22177. ** Lugano, Via Pessina / street, market 1600



22178. ** Lugano, Portici di Via Nassa, Chiesa d 1400



22179. ** Lugano, Piazza Commercio / square (f 1600



22180. ** Lugano (wet corner) T3 1000



22181. ** Lugano, Piazza Dante / square (f) T3/4 1200



22182. ☒ 1897 Winterthur, Bahnhof, Stadthaus, Sc 3000



22183. ** Zürich, Tonhalle / concert hall (EB) T3 1200



22184. * Stockholm, Kungsgatan med Kungstornen 1600

Rengeteg érdekes tétel az egyéb gyűjtési területek anyagában!



22185. ✱ Storbofallet, wat
erfall litho (EB) T3 **1400**



22186. ☒ Belgrade, Institut
e de geographie / Instit **1400**



22187. ✱✱ Sicevo, Sitchev
o; Ligne Nisch-Pirot / th **1000**



22188. ✱✱ Topola, Oplena
c church (EK) T2/3 **800**



22189. ✱ Topola, Oplenac,
Tomb of King Peter I (fa) **1200**



22190. ✱✱ Singapore, New
Bridge Road and its bu **1400**

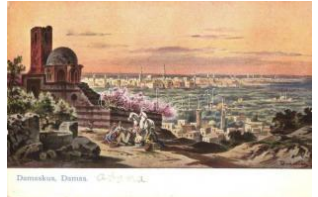

22191. ✱ Damascus, Dama
s; General view (fi) T2/3 **1400**



22192. ☒ Bled, Veldes; Gra
nd Hotel (EK) T2/3 **1200**



22193. ✱✱ Celje, Cilli; Gen
eral view, castle, Verlag **1000**



22194. ☒ Ljubljana, Laibac
h; Kaiser Franz Josef J **1800**



22195. ✱ Mojstrovka, Slem
ena T2/3 **1400**



22196. ✱✱ Piran, Pirano; th
ree-tiled panoramacard **3200**



22197. ☒ Rogaska Slatina,
Rohitsch-Sauerbrunn; **1200**



22198. ✱ Smartno, Smarno
Goro / Mount Saint Ma **1400**



22199. ☒ Zalec, Sachsenfe
ld; Delniska Pivovarska **3000**



22200. ☒ Bosphorus, Rum
ili Hissar (fa) T3 **1200**



22201. ☒ Constantinople, I
stanbul; Yesilköy / San **1200**



22202. ✱✱ Constantinople,
Galata, Rue De La Qu **2000**



22203. ☒ Lviv, Lwów, Lemb
erg; Plac Halicki / squa **1200**



22204. ☒ Lviv, Lwów, Leop
ol; Waly Hetmanskie / b **1400**



22205. ☒ Oreanda (Crimea)
); Ruines de palais / pa **1800**



22206. ☒ Sambir, Sambor;
Rambergova ulica / str **7000**



22207. ☒ Stryj, Stryj; Ulica
3-go Maja, Fryzyer W. **1000**



22208. ☒ Zolochiv, Zloczów
; Koszary obrony kraj / **2000**



22209. ✱ Unknown location
, Indochinese house, ph **1400**



22210. ✱✱ Hue, Mandarin
et sa Famille T2 **2000**



22211. ☒ Hué, Rotissage d
'un boeul pour une lete **3400**



22212. ✱ Polar bear s: L. F
romme (Rb) T3 **1400**



22213. ☒ Here's looking at
you and wishing you go **1000**



22214. ✱✱ 1925 Grand Pri
x d'Europe; Ascari in ve **7000**



22215. ✱✱ 1925 Grand Pri
x d'Europe; Ascari dopo **7000**



22216. ✱✱ 1925 Grand Pri
x d'Europe; Ascari alla **7000**



22217. Tour D'Europe d e M. Cornier sur La Pop **4000**



22218. Tour D'Europe de M. Cornier sur La Popu **4000**



22219. Magyar cserkész szövetség / Hungarian **1800**



22220. Magyar cserkész szövetség / Hungarian **1800**



22221. Magyar cserkész szövetség, sáska / Hun **1800**



22222. ****** Magyar cserkés zszövetség / Hungarian **1800**



22223. ****** 'Jó munkát!' cse rkészek egy fatörzs csö **1800**



22224. ***** A cserkész ahol tu d segít.; Cserkész Leve **1400**



22225. Allzeit Bereit! Gu t Pfad! / Austrian scout; **1200**



22226. ***** Magyar cserkész képeslap / Hungarian s **1200**

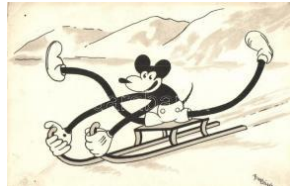

22227. ****** Mickey Mouse, "Izsák József Rt. vegyé **5500**



22228. 1948 Meghívó a rákospalotai '48-as' cen **3000**



22229. Citrons / Lemon, Dr. Trenkler Co. No. 18 **1000**



22230. ****** Vöröskereszt nővérek / Red Cross n **1800**



22231. Piaci kofa / coste rmonger (EK) T2/3 **1000**



22232. ****** Nude lady, erot ic postcard T2 **3000**



22233. ****** Nude lady, erot ic postcard (non PC) (fa) **3000**



22234. ****** Nude lady, erot ic postcard (non PC) T2 **3000**



22235. ****** Nude lady, erot ic postcard, J. Mandel, **3000**



22236. ****** Nude lady, erot ic postcard, J. Mandel, **3000**



22237. ****** Nude lady, erot ic postcard (non PC) T2 **3000**



22238. ****** Nude lady, erot ic postcard (non PC) T2 **3000**



22239. ****** Gently erotic po stcard T2 **3000**



22240. ****** Nude lady, erot ic postcard T1/2 **3000**



22241. ****** Nude lady, erot ic postcard T2 **3000**



22242. ****** Gently erotic po stcard T1 **1800**



22243. ****** Aria Giovanni, P ornográf áttetsző műan **1000**



22244. ****** Ashley Robbins , Erotikus áttetsző műa **1000**



22245. ****** 'La Reveill' / nu de lady, erotic art postc **1000**



22246. ****** 'Am Morgen' nu de lady, erotic art postc **1000**



22247. ****** Psyche / Erotic nude sculpture, art pos **1000**



22248. ****** 'Wassernymphe' / nymph, nude lady, er **1000**

26. nagyaukción 2016 november, tételeket átveszünk szeptember közepéig



22249. ** 'Musidora ihre Füße baden' / nude la 1000



22250. ** 'Die Wahrheit' / nude lady, erotic art po 1000



22251. * Liebestraum / Ero tic art postcard s: Berna 1000



22252. ** Abel / Erotic nu de art postcard s: Bella 1000



22253. ** Erotic nude art postcard s: L. Schmutz 1000



22254. * Lady portrait, esp eranto postcard, s: C. B 2400



22255. ☒ Salutari din Roma nia / Romanian folklore 2200



22256. ** Erdélyi százn épiselet / Sächsische 1600



22257. ☒ Typen aus Russi sch-Polen / Russian-Po 1400



22258. ** Narodna nosnja iz okoline Boljevca / Se 1000



22259. ** Petrozsény, ma gyarországi román népv 900



22260. ☒ Boy and girl, Hun garian folklore s: Csikó 1000



22261. ☒ Palermo, Carretto Siciliano, folklore (EK) 1600



22262. ☒ Romanian folklor e TCV card (EK) T2/3 1200



22263. ☒ Hora la tara / Rom anian folklore, folk danc 1200



22264. ☒ Woman in traditio nal dress, Attican Gree 1400



22265. ** Sárközi leány n agybársonnyal (párta); 1000



22266. * Andalucia, Gracia de Espana / Spanish fo 1400



22267. ** 'Fel szállott a ku tra a sas, engem rózsá 1000



22268. ** 'Piros, piros, háromszor is piros' 1000



22269. ** Kalocsai népv islet / Hungarian folklore 2000



22270. ** Der Wunderdok tor aus Schwaben! / Ge 1400



22271. ☒ Tipo Siciliano, Co ntadina all acqua / Italin 1400



22272. ☒ Sia fatta la Vostra volonta, Tanto in cielo 1000



22273. ☒ O Silisteanca / R omanian folklore TCV c 1000



22274. ** Romanian folklo re T2 1200



22275. ☒ 1911 Romanian f olklore, women with ox 1800



22276. ** Spreewald, Folk lore, Hermann Strieman 1000



22277. ☒ Bujáki leányok, n épiselet / Hungarian fo 1000



22278. * Waltzing kids, M. Munk No. 563. s: Pears 2200



22279. ** Child with butte rfly net, August Röckl N 2000



22280. * Child, Verlag Jose f Müller, München, Nr. 2000



22281. * Child, Verlag Josef Müller, München, Nr 2000



22282. ☒ Child, fruits, litho (EK) T2/3 1200



22283. ☒ Girl, portrait, litho T2 1000



22284. * 'Ungebetene Gäste' child, art postcard, W1000



22285. ** Children, dog, guitar, Ha. Co. 7458. T2 1000



22286. ** Children, teddy bear, humour, Ha. Co. 1000



22287. ** Children, photographer, teddy bear, hu 1000



22288. ** Children, doctor, teddy bear, humour, 1000



22289. * Girl with lute, cat T2 1000



22290. ** 'Sweet flowers' child, s: E.C. Brisley (E 1000



22291. ☒ Crying child, Raphael Tuck & Sons 'Oilet 1000



22292. ☒ Children, dog, humour, Ha. Co. 7446., a 1000



22293. ☒ Children in Dutch traditional dress, folklo 1200



22294. ** 'His first love' / child couple, ASCO No. 1200



22295. ** Boy, hand-made art postcard (non PC) 1400



22296. ** Girl, hand-made art postcard (non PC) 1400



22297. ☒ 'You may pack your duds in my trunk' chi 1200



22298. ☒ 'I wish I was a millionaire', children, coup 1200



22299. ** 'Our boy' child, s: E.C. Brisley (EK) T2 1000



22300. ☒ Baby, art postcard, B.K.W.I. 977-5. (EK) 1000



22301. ** 'Little Miss Mischief' girl portrait, s: C. W1000



22302. ** Oszták-magyar haditengerészet Rade 7000



22303. ☒ 1904 Pola, SMS Aspern oszták-magyar 6000



22304. ☒ Palombaro, Taucher, Diver; C. Fano, Po 6000



22305. * 1916 SMS Csepel, oszták-magyar hadit 5500



22306. ☒ SMS Erzherzog Karl, az Oszták-Magyar 4800

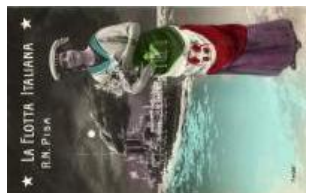

22307. ** La Flotta Italiana, R. N. Pisa / Italian ba 7000



22308. ☒ Shipboard, sailors, photo T2 3000



22309. ☒ Sturmboot wird eingesetzt / WWII Germa 3000



22310. ☒ S.M.Schiff Tegetthoff, Dep. M. Clapis T2 4800



22311. ** Hosenboden mit Schottensystem / Ger 3000



22312. ** Royal Italian Navy, SS Leonardo da Vin 2600

Az árverési tételek színes képekkel a darabanth.com oldalon!



22313. SMS Deutschland und Gefion, litho s: **A2600**



22314. Torpilléres / K.u.K. Navy torpedo (fa) T3 **3000**



22315. Croiseur Catinat, Sydney / French navy, **3000**



22316. Az SMS Csepel Táttra-osztályú romboló **3000**



22317. Den Helder - Torpedojagers / Dutch tor **1200**



22318. HMS Cressy, Raphael Tuck Oilette 'Ou **1400**



22319. Motonave tipo 'Brioni' warship; Compagn **1600**



22320. Principessa Maria, Principessa Giovanna **1600**



22321. Le 'Cosmao', Rochefort, drydock (wet da **1400**



22322. USS Illinois American Battleship (small te **1600**



22323. S.M. Panzerkreuzer Blücher (EK) T3 **1400**



22324. The Japanese ship "Yasmina" is going do **1400**



22325. SMS Preussen (EK) T3 **1400**



22326. The first naval battle at Chemulpo (EB) T **2000**



22327. SMS Hamburg passiert die Prinz Heinrich **1000**



22328. Torpedoboat, photo T1/2 **1400**



22329. Toulon, Sortie d'un Contre-Torpilleur / W2000



22330. 'Yamato' the Giant Killer' / Japanese Navy, R2800



22331. Barcelona, Vista Parcial del Puerto / view **2000**



22332. H.M.T. Huntspill / British Hired Military Tr **2000**



22333. Launching of a German pre-dreadnought **2600**



22334. Folyamőr matrózok - 3 db modern, fekete **1000**



22335. 'Der letzte Mann' Kaiserliche Marine, Se **1000**



22336. Aknafelszedő hajó teljes gőzzel halad / c **1000**



22337. 'Waldeck-Rousseau' battleship, navy pro **2000**



22338. La Redoutable, French battleship in Saig **2000**



22339. 'Flaulx' battleship, navy propaganda T1 **2000**



22340. 'Paris' battleship, navy propaganda T1/2 **2000**



22341. 1954 'Flotilla' matrózélet humoros képe **1800**



22342. Pola, Unterseeboot / WWI K.u.K. subm **1400**



22343. Die Flotte des Norddeutschen Lloyd Bremen **16000**



22344. Fiume, Cunard Line SS Ultonia T2 **5500**



22345. * Barbarossa - 5 m unkanélküli iparos saja 4000



22346. ** Red Star Line A ntwerp-New York, Antw 5000



22347. ** 1916 German U-boat Deutschland, mer 4000



22348. ** Kapitain Gustav Brandt am Dampfer Ae 3000



22349. ** DGHT Széchényi postahajó / DDSG Po 3600



22350. * 1916 Hebe gőzös Ruse városánál / SS H 2800



22351. * Matelot Normand / Sailor from Normandy 2000



22352. * Szigliget gőzös, fe délzeti photo (EK) T2/3 2000



22353. ☒ 1899 On board, humour, sea sickness, v 2000



22354. * Kreuzer 'Kaiserin Augusta' Norwegische 2000



22355. ☒ SS Manhattan, U nited States Lines (sma) 1600



22356. * Excursion Steamer, Ohio River, Cincinnati 1600



22357. * Schulschiff, 'Großherzogin Elisabeth' auf 1400



22358. * Unites States Line s, SS President Roosev 1600



22359. ** Zsófia sétahajó / ship, photo T1/2 1400



22360. ☒ 1929 SS Nord-Friesland photo (fa) T3 1800



22361. ☒ Royan, Le Bateau de Bordeaux / steams 1400



22362. ☒ Boats, litho (EK) T3 1000



22363. ☒ FS Danmark, Ostseebad Warnemünde 1600



22364. ☒ R.H.M.S. Ellinis, Chandris Lines ship, ar 1000



22365. ** Sailing ships, ro wboat T2 1000



22366. ☒ MS Batory T2/3 1600



22367. ** SS Conte Bianco amano T2 1400



22368. ** SS Balder, Swedish Lloyd Line (EK) T2 1400



22369. ** M/V Victoria T2 1400



22370. ** Crikvenica, steamship (EK) T2/3 1200



22371. ☒ Strom des Lebens / German folklore, bo 2000



22372. ** SM Kleiner Geschützter Kreuzer 'Köln' 1600



22373. ** Vaporul Imparatul Traian, Constanta / 1400



22374. ** Vaporul Roman ia, Constanta (fa) T3 1400



22375. ** SS Budapest gőzös (EK) T2/3 1600



22376. ** SS Oronsay, Orient Line T2 1400

26. nagyaukción 2016 november, tételeket átveszünk szeptember közepéig



22377. ** Öresundsbatarna / Öresund ship T1/2 1600



22378. ** Prinz Christian, Postfährschiff / post fe 2000



22379. ** SS Budapest gőzhajó T1/2 2000



22380. ** SS Amazone T1 2000



22381. ** Fischerboot von Rapallo. Riviera di Lev 2000



22382. ☒ Az SS I. Ferenc József gőzhajó Művész 1000



22383. * Mert előttünk Sztálin jár, Nótánk messze 1000



22384. ** Sailboat, silk and litho postcard T1/2 3000



22385. * Úszódaru a Dunán (Budapest) / Hungaria 3000



22386. ☒ Salondampfer Lutipold am Stamberger S 3000



22387. ☒ Paquebots de l'Etat Belge, Ligne Ostene 1800



22388. * Fishing boat, Emb. frame, litho (crease) T 1000



22389. ** Mariner photo, graphic frame (fa) T3 1400



22390. ** Ostseebad Warnemünde, Abfahrt des F800



22391. ** 1953 Alexander Fagyjev / Alexander F 2000



22392. ** Semmelweis Ignác Fülöp s: Ábrányi La 2000



22393. ☒ Albrecht Dürer / custom made(?) postcar 1200



22394. ** Bér Dezső festő, grafikus, karikaturista 3000



22395. ** Feiks Jenő festő, karikaturista önarcké 3000



22396. * Carlo Forlanini, Italian physician (EK) T2/3 1000



22397. * Vuk Stefanovic Karadzic, Serbian philolog 1000



22398. ** Jókai Mór T2 1200



22399. ** 1899 Alexander Pushkin, Natalya Gonc 3000



22400. ** Prof. Dr. Friedrich Nietzsche T1/2 2000



22401. ** * 6 db RÉGI motívumos képeslap; höl 1000



22402. * 2 db RÉGI hölgyes mini képeslap / 2 old 1200



22403. ** Lady with cat, art postcard, Stengel & C 1200



22404. ** Lady in antique style dress, Verlag Han 1000



22405. ** Lady with homing pigeon, the advertise 1000



22406. ** Lady art postcard, small size 13,7 x 4,4 1000



22407. ☒ Haute nouveauté. Jupe-Culotte / lady in 1000



22408. ☒ Lady with peacock feather, Edgard Schmi 1200



22409. ☒ Ladies in ancient dresses T2 1200



22410. ☒ Lady, art postcard, litho T2 1200



22411. ☒ Lady, portrait, Reutlinger (EK) T2/3 1000



22412. * Lady in ballet dress, PC Paris No. 1497 1000



22413. * 'The Third Party' Ladies in automobile, Re 1000



22414. * The yachting girl, lady portrait, WSSB No 1000



22415. ☒ Lady with flower (kopott sarkak / worn cor 800



22416. * Lady portrait, artist signed, The Charterho 1000



22417. ☒ Humorous művész lap, T.K.L.K. 104. D99 4000

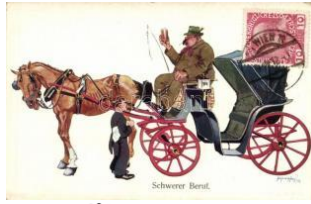

22418. * Schwerer Beruf / Wiener Fiaker, humour 2000



22419. ** Most szünetel a pletyka, anyós humor / r800



22420. ** Urlaub-Karte, Ehemann-Ehefrau / Ma 1200



22421. * Men toilet, humour (Sostarics Lajos gyűjt 1000



22422. ☒ 'Life is just one darn thing after another...' 1000



22423. ** Délvidék visszatér! Hungarian irredenta 3000



22424. * S.O.S.; Magyarországi Területi Epségene 2200



22425. ** 'Ezért védjük a Nyugat kultúráját?' Imp 1200



22426. ** ☒ 2 db RÉGI irredenta motívumlap / 1200



22427. ** 'Szebb jövőt!' D iákkaptár / Hungarian Y 1000



22428. ** Üdvözlét a visszatért Erdélyből! Népviss 1000

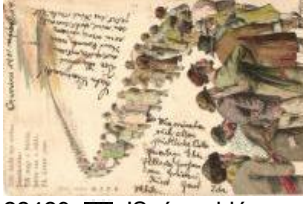

22429. ☒ 'Száz zsidó egy s orba...' / Jewish people 11000



22430. ** Rothenburg o. T br. St. Jakobskirche Ho 7000



22431. * Femme israelite en Costume de Ville / Je 4000



22432. * Vieux juif / Old Jew, judaica TCV T2/3 2000



22433. ** Rabbin, Rabbi, judaica T2 2000



22434. ** 1899 Sabbat-Anfang. Verlag u. Eigentu 2600



22435. ** Juifs a un jour de fete / Jewish women 1400



22436. ☒ Joseph deutet die Träume Pharaos / Jos 1200



22437. ☒ Die Heilung des Tobias / The Healing of T 1200



22438. ** Femme juive / Jewish woman (fa) T3 1000



22439. * VI. Számú Breszt-Lytovszki erődítményb 2600



22440. ☒ 9. M. kir Csenedőrség: Téli órjázat, Kiadja 6000

Havi két gyorsárverésünkre folyamatosan várjuk a beadásokat!



22441. ☒ 'Dentai báró Ro hr tábornagy' József főh4000



22442. ☒ 'A front színház m üvészei' József főherce 4000



22443. ☒ 1918 M. Kir. 41. H onvéd gyalogos hadosz 3000



22444. ☒ 'A hadtáp sav' Jó zsef főherceg Vezéreznr 4000



22445. ☒ 'Idegen vendégek Bartha főszállásmeste 4000



22446. ☒ Iwangorod, Verhő r russ. Gefangener / oro2400



22447. ☒ Sztropkó és Fels ővízköz, Stropkov, Svid 2600



22448. ** 1940 Huszárkis asszony, humoros mag 2000



22449. ** Első világhábor ús K.u.K. ágyú katonák 2800



22450. ☒ 'Dulezite zpravy' Pozdrav z Brandeis / B 2000



22451. * Hadapródiskolai c csoportkép azonosítatlan1000



22452. * Harold Alexander , 1st Earl Alexander of 2000



22453. ☒ Egy sebesült / Ei n Verwundeter / K.u.K. 2000



22454. ** Prinz Rupprecht von Bayern T1/2 2000



22455. ** 1929 Funeraille s du Marechal Foch; le 4000



22456. ** 1929 Funeraille s du Marechal Foch; De4000



22457. ** Camp de Valda hon, Petits Tanks a l'as 2000



22458. ** Zum 20 jährigen Bestande des k. u. k. Eisenbahn- u. Telegraphen-Regiments 3000



22459. ** II. világháborús távirász katonák, grafik2000



22460. ** II. Világháborús katonai lap Kárpátaljár 3000



22461. ** La General fran cais Degoutte / Jean D 2200



22462. ** La General Fra ncais Humbert / George2200



22463. ** La Maréchal fra ncais Foch, commanda 2200



22464. ** La General fran cais Debeney / Marie-E 2200



22465. ** La General d'Am ade / Albert d'Amade T 2200



22466. ** Bernard Montgo mery, 1st Viscount Mon 1600



22467. ** Cadettenschule , Verlag Schaar & Dath 2000



22468. ☒ K.u.K. officer, hum our T2 2000



22469. ** Verpflegung, Ve rlag Schaar & Dathe, T 2000



22470. ** Guerra Italo-Tu rca. Imbarco Truppe Ita 4600



22471. ** Concours hippiq ue; Postkarten-Verlag B3000



22472. ** Osztrák-magya r tiszt, lóugrás / K.u.K. o2000



22473. ** Magyar katonák és tisztek, sorakozó / 2000



22474. ** Bataille de la Marne. Un train dans le M3000



22475. * Artillerie-Offiziere am Tisch / Wehrmacht 3000



22476. ** cca. 1920 Magyar tüzérségi hatóság foga 3000



22477. ** Az orosz hadifegyverek zsákmányolt akna 3000



22478. * Artillerie française. Pièce de 75 mm atten 3000

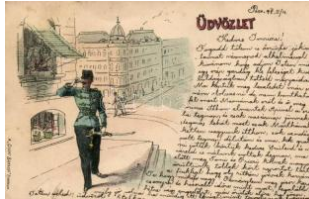

22479. ✉ 1898 Magyar honvéd huszár; a Divat Sza 2600

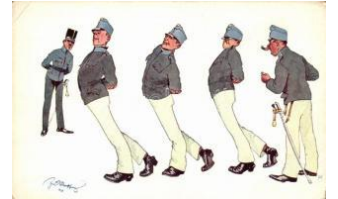

22480. ** Gehversuche / Austrian infantry, K.u.K 2400



22481. ** Most vessétek le kabátomat és adjátok 3400



22482. ** German lady soldier, F. H. & S. W. IX. N2000



22483. ** Hungarian hussar lady, F. H. & S. W. IX2000



22484. * Eisernes Kreuz / Iron cross German WW 2000



22485. ** Das eiserne Kreuz / WWI German milita 2000



22486. * 7. Reggimento Alpini, Conegliano, Feltre 4000



22487. ** Világháborús katonazenekar csoportké 3000



22488. ✉ Guerre 1914-1915 Guerre de la Marne. L2000



22489. * Saint Clair-Deville, Inventeur du 75 / inve 2000



22490. Emprunt de la Libération; les Vainqueurs de 2000



22491. ** Infanterie, Verlag Schaar & Dathe, Trier 2000



22492. ** Jäger, Verlag Schaar & Dathe, Trier / K 2000



22493. ** Sanität, Verlag Schaar & Dathe, Trier / 2000



22494. ✉ Osztrák tisz / K.u.K. army, Austrian office 2000



22495. ** Friedrich II Herzog von Anhalt; Verlag v 2400



22496. * Erzherzog Franz Salvator, General-Inspe 3000



22497. * Eduard von Böhm-Ermolli s: Richard Ben 1800



22498. ✉ Osztrák tisz / K.u.K. army, Austrian office 2000



22499. ✉ Osztrák tisz / K.u.K. army, Austrian office 2000



22500. ** Armata Romană. Dorobant / Romanian 2000



22501. ** Jenő főherceg a z aradi 33-asoknál / Erz 3000



22502. ** Freiübungen: Kniebeuge mit Fussstrec 2000



22503. ** K.u.K. Offizier B.K.W.I. 389-3 s: Carl Jo 2400



22504. ** I Fili Dentati Fils Barbelés / WWI battle 2000

Weboldalunkon a zárás pillanatáig licitálhat és követheti tételei állását!



22505. ** Ustaritreneu in Deutsch-Ostafrika; Ver 2000



22506. ** Feldmarschalle utnant Peter Hofmann T1600



22507. ** Első világháború új osztrák-magyar katonái 1600



22508. ** Camp du Valda hon, Mitrailleurs / WWII 1600



22509. ☒ 1915 Honvéd hadianyag-utánpótló alakulata 3000



22510. ** Cannon Allemand contre Aéroplanes 3000



22511. * Environs de Verdun, Obusiers de 220 mm 3000



22512. ** Harnachement de cavalerie Allemande 3000



22513. ** Von Kluck's: Bi-Ko T2 1600



22514. ** Von Ludendorff's: Bi-Ko T2 1600



22515. ** Russen-Einbruch 4. / German military, 2000



22516. ** Die Patent-Spitze 5. / German military, 2000



22517. ** Am Beobachtungsposten 2. / German military, 2000



22518. ** An die Front 1. / German military, 2000



22519. ** II. Világháborús katonai lap Kárpátaljár 3400



22520. ** 'Manovre tattiche...Attacco' military hum 1600



22521. ☒ 1915 Isonzo Army / WWI military memo 2000



22522. ** Porubszky Géza tábori lelkész miséje 2000



22523. ** In der Eintracht liegt die Macht / Viribu 2000



22524. * 1929 Levente fiúk kirándulása / Hungaria 2000



22525. ☒ K.u.K. Feldhaubitzen Regiment Nr. 27 / K.u 1800



22526. ** Dice il cannone: Anch'io ho combattuto 2000



22527. ** Prinz Joachim von Preussen T2 1600



22528. * 1916 Königliche Besuch an der Westfront 4600



22529. ☒ 1899 Glücks-Postkarte herausgegeben von 2600



22530. * L'Armée de l'Inde, La Cavalerie / Indian c 3000



22531. ** Guerra Italo-Turca, Arabi al servizio Ita 4000



22532. ** 1937 Luftschutzkurs / German military a 2600



22533. ** General Sir H. L. Smith-Dorrien, Comm 1800



22534. ** 1929 Funerailles du Marechal Foch / th 4000



22535. ** 1929 Funerailles du Marechal Foch; le 4000



22536. ** 1929 Funerailles du Marechal Foch; le 4000



22537. ☒ Osztrák tiszt / K.u.K. army, Austrian offi **2000**



22538. ☒ Osztrák tiszt / K.u.K. army, Austrian office **2000**



22539. ☒ Osztrák tiszt / K.u.K. army, Austrian office **2000**



22540. ** Prinz Eitel Friedrich von Preussen T1/2 **1600**



22541. ** General d. Inf. von Falkenhayn T1/2 **1600**

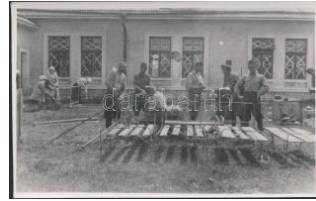

22542. ** II. Világháborús katonai lap Kárpátaljár **2600**



22543. ** 1929 Paris, Funerailles du Marechal Fo **4000**



22544. ** A Magyar Vörös kereszt ápolónői sérült **2000**



22545. ** Dragoner, Verlag Schaar & Dathe, Trier **2000**



22546. ☒ Óriás ágyú; Uher Ódön fényképész felvé **3000**



22547. ☒ 42 cm Brummer / Military WWI, German **2000**



22548. ** Infanterie avec ses Chenillettes. Georg **2000**



22549. ** Viribus Unitis; Künstler-Kriegspostkarte **4400**



22550. * 1909 Magyar gyalogsági tisztek és honvé **2000**



22551. ** K.u.K. Infanterie regiment B.K.W.I. 585- **2800**



22552. ☒ Soldaten Gruss / Austrian soldier, militar **3000**



22553. ** Wir dienen unserem Kaiser treu... / Aus **2600**



22554. ** Herzog Albrecht von Württemberg T1/2 **1600**



22555. * L'Heure de la Visite / French military, visi **2000**



22556. ** Le General Paul T1/2 **2400**



22557. * Erzherzog Joseph Ferdinand s: Oskar Brü **2000**



22558. ** Generaloberst von Eichhorn T2 **1600**



22559. ** General Gouraud on horseback, photo **3000**



22560. ** Marshal Ferdinand Foch on horseback, **3000**



22561. ** In Vedetta / Italian cavalrymen (slightly **2000**



22562. ** Ulanen, Verlag Schaar & Dathe, Trier / **2000**



22563. ** German military officer, ASCO (Arthur S **2400**



22564. ** German military officer, ASCO (Arthur S **2400**



22565. ** German smoking military officer, ASCO **2400**



22566. ** Napoleon at the battle of Eylau, s: A. J. **1000**



22567. ** Kozákhálál Már amarosban, a Hadsegély **800**



22568. ☒ Auf Posten / WWI German military, soldi **1600**

Az árverési tételek színes képekkel a darabanth.com oldalon!



22569. Reites Morgenlied / WWI German milita 1800



22570. II. Világháborús katonai lap Kárpátaljár 3000



22571. Ne feledd el! Érted is küzdöttek, vérezték 1200



22572. Glück im Felde 2. / German military, hu 2000



22573. Die wasserdichte Hase 4. / German m 2000



22574. Ein Nörgler 3. / German military, humo 2000



22575. Der Feldpostbrief 6. / German military, 2000



22576. Der Knall-Max 5. / German military, humo 2000



22577. General von Luedendorff, nach Original 1600



22578. Kriegsminister Wilhelm von Hohenborn; nac 1600



22579. 1914 Les derniers coups tires pres d'Anve 2000



22580. 1918 'Készül az ebéd' a 9-es honvédek 2400



22581. Generalleutnant von Watzdorf T1/2 1600



22582. Der Reservemann / WWI K.u.K. military 1800



22583. Irossartig / German military officer, ASC 2400



22584. Vor dem Angriff / German military office 2400



22585. 1914-1915 Un du el d'Artillerie sur le fron 2400



22586. 1915 Wiedereinnahme von Przemyśl / K 3000



22587. 'Tavaszi remény' / romantic military art p 1200



22588. General Josef Köppl; Velitel 11. pesi div 2000



22589. WWI French soldier, art postcard, B.K.W 1800



22590. Generalleutnant Fleck T1/2 1600



22591. Generaloberst von Hausen T1/2 1600



22592. 1916 Magyar honvédek csoportképe akn 3000



22593. Osztrák-magyar százados, kitüntetése 1400



22594. Vérszerződés, Képzőművészeti Alap kiadása 800



22595. I. világháborús osztrák-magyar kato 1200



22596. 'Isonzo-Armee 1915' feliratú plakett képe 1400

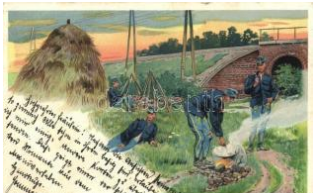

22597. WWI K.u.K. military, cooking soldiers, Se 2400



22598. 1939 március 15. Kárpátalja megszállása 1400



22599. A 13 Aradi Vértanú / 13 Hungarian ma 2400



22600. Pioniere beim Bückenbau / German m 2000



22601. ** WWI German cavalryman, B.K.W.I. Se2000



22602. ** Einfach kolossal! / WWI German military 2000



22603. ** Noch höher die Beine / WWI German military 2000



22604. ** Ein kritischer Augenblick / WWI German military 2000



22605. ** Höher geht's immer / German and Austria 2000



22606. ☒ Régi jó szokások, Rotophot 2992. / Hungary 1000



22607. ** Mißlungene Attacke / K.u.K. Officer B 2000



22608. ** K.u.K. Husar of ficer B.K.W.I. 842-4 s: S2000



22609. ☒ 2 db RÉGI katonai művészlap / 2 old milit 2000



22610. ☒ Vizsgálat / Inspektion / homecoming soldier 1000



22611. ☒ Siegreiche Attacke der Savoyendragone 1000



22612. ☒ General-Feldmarschall August von Mack 2400



22613. * 1917 Wagner ezredes az ezrede élén m 1400



22614. ☒ 1942 II. világháborús verses romantikus m1000



22615. ** Uebergang über die Beresina / Battle o 1000



22616. ** Battle of Borodino, s: Fritz Neumann (R1000)



22617. ** Schlacht bei Krasnoj / Battle of Krasno 1000



22618. ** 1942 Karácsonya Harcoló honvédeink 1000



22619. * A K.u.K. hadsereg katonája búcsúzik ked 1200



22620. ☒ 'Wieder vereint' / Together again, injure 1600



22621. ☒ 1915 László Gyula, a K.u.K hadsereg tá 2000



22622. ** Manoeuvres de l'Est 1901, La Tribune 1600



22623. ** Reims, Rue des Trois-Raisinetts après l 1200



22624. ☒ Kemény őrség / WI K.u.K. military s: F. 1000



22625. ** I. világháborús osztrák-magyar katoná 1800

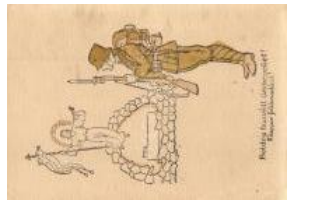

22626. ** Boldog Húsvéti Ünnepeket! Magyar fe 1600



22627. * 1916 Greek Evzone and French soldiers 1400



22628. ** WWI Greek soldiers with cannon, group 2000



22629. * WWI Hungarian soldier, photo (EB) T3 1000



22630. ☒ Exzellenz Bruno von Mudra, kommand. 1600



22632. ** Első világháborús K.u.K. katonák kitűn 2000



22633. ☒ Das deutsche Skwadretachment und ö 1000

Megnyílt megújult webshopunk! Folyamatosan bővülő kínálat!



22634. ** I. világháborús osztrák-magyar hidrop 3000



22635. * 1916 Megfigyelő l égőmb emelkedés köz 2400



22636. ** Athens, WWII G erman Luftwaffe pilot, p 1400



22637. * Vultee Vanguard P48 / US Airforce, fight 3000



22638. * Vultee Variant 54 / US Airforce, fighter a 3000



22639. ** 'Pilótának alkalmas!' Humoros magyar lé 2000



22640. ** 'Légi mentés' H umoros magyar légiérő 2000

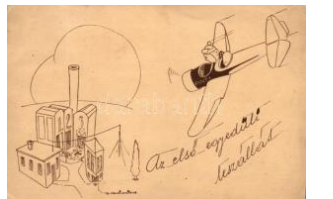

22641. * 'Az első egyedüli leszállás' Humoros mag 2000



22642. ** 'Szédítés teljes pilótafőlszereléssel' Hu 2000



22643. ☒ 'Kedves üzenet' / 'Kind message' aeropla 1000



22644. ☒ Unsere Luftwaffe , der Jagdflieger / germar 800



22645. ** Bomben auf England / WWII German 2000



22646. * Deutscher Flieger über Paris; Deutscher 2000



22647. ** Blackburn 'ROC' Fleet Air Arm 2-seat F 2000



22648. ☒ Valódi krampusz virgáccsal díszített kép 4000



22649. ☒ Krampus, aeroplane T2 4200



22650. ** Dogs playing chess T2 3000



22651. ** Dogs, humour, T. S. N. Serie 1729, un 1800

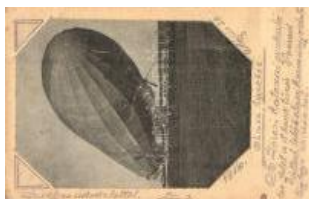

22652. * A 8. honvéd tüzér ezred által lelőtt olasz 6000



22653. ☒ Graf Zeppelin's Luftschiff vor der Schutz 4000



22654. ** Graf Zeppelin, optical illusion postcard T4000



22655. ☒ Zeppelin Museum Friedrichshafen, Ausst 3000



22656. ** Zeppelinisches Luftschiff Modell 4 / airs 3000



22657. ☒ Graf Zeppelin T2 3000



22658. ☒ 2 db RÉGI lovas művész / 2 old horse 2000



22659. ** Jockey, horse race, Emb. T2 2000



22660. ** Cat, art postcard, B.K.W.I. No. 392-4. T5000



22661. ☒ Vergebliches Bemühen / cat, T.S.N. Serie 4400



22662. ☒ Cat, Emb. litho T2 1400



22663. ** Bonjour! / bizarre optical illusion, ladies 5500



22664. ☒ 'Az Iparművészet iskolá levelezőlapjai' U3600



22665. ** 'Erste Klavierstunde' girl with piano, art 1000



22666. ** Fishing angel, litho (fa) T3 2600



22667. ☒ Italian art postcard, Degami 1022 'BNV' S2000



22668. * Lady, dog; Art Deco Italian art postcard, 2000



22669. ☒ Art Deco Italian art postcard, Degami 10 2000



22670. ☒ Baroque couple, Art Deco Italian art pos 2000



22671. ☒ Canzone di Pierr ot, Art Deco Italian art p 2400



22672. ☒ Anna & Gasparin i 356-1 Art Deco Italian 2000



22673. ** 'Ungarisch Blut' Art Deco postcard Erka 2000



22674. * Lady's head with butterfly wings, bizarre, 1600



22675. * Lady's head with butterfly wings, bizarre, 1600



22676. ☒ Art Deco postcard 'Erkal' Nr. 343/5 s: Us 2000



22677. ** Mia May, Italian art postcard 'Erkal Nr. 2000



22678. ** Irland / Ireland, folklore; Nationalitäten- 2000



22679. ** Süd-Frankreich / South France, folklore 2000



22680. * Borozók, Ország s Anya és Csecsemővéd 800



22681. ** Programbeszéd s: Bihari S. T2 1400



22682. ☒ 'Smolen Tóni' piro grafált, fából készített k 1400



22683. ☒ Disznó úr; pirogra fált, fából készített képe 1400



22684. ☒ Fairies, flowers, litho (fi) T2/3 1000



22685. * Italian art postcard, romantic couple, hor 1000



22686. ** Stróbl: Anyánk, Szépművészeti Múzeu 1000



22687. ** Italian art postcard Anna & Gasparini 4 2000



22688. ☒ Italian art postcard, Anna & Gasparini 46 1800

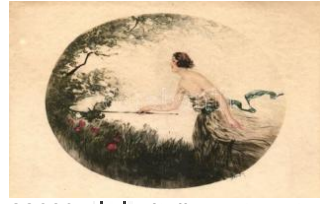

22689. ** Italian art postcard Italian Gravur 1787 1600

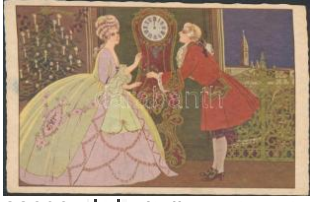

22690. ** Italian art postcard, Ditta A. Guarneri 5 1800



22691. * 'Der erste Kuss' / 'The first kiss', romantic c800



22692. ☒ Italian art postcard d Italien Gravur 1052 s 1600



22693. ** Italian art postcard, Anna & Gasparini 2000



22694. ** Italian art postcard, Anna & Gasparini 2000



22695. ** Ragtime era couple, Italian art postcard 2000



22696. ☒ Italian art postcard, Italian Gravur 1963. 2000



22697. * Herbst / Autumn, litho T2 2000

Rengeteg érdekes tétel az egyéb gyűjtési területek anyagában!



22698. ☒ Easter, clowns; Italian art postcard Deg 2000



22699. ** Gently erotic Italian art postcard s: Ade 2000



22700. ** Gently erotic Italian art postcard s: Ade 2000



22701. * Art Deco postcard Erkal Künstler-Serie 30 2000



22702. * Art Deco postcard, lady with cat W.S.S.B 2000



22703. ☒ Flieder / Italian art postcard PFB Nr. 398 2000



22704. ** Jockey lady, Italian art postcard, Erkal 2000



22705. ☒ Folklore "Erkal" No. 331/5. s: Usabal T2/ 2000



22706. ** Art Deco postcard 'Erkal' Nr. 343/3 s: U 2000



22707. ☒ Couple, Art Deco postcard Erkal No. 318 2000



22708. * Girl, Art Deco postcard Erkal No. 314/4. s 2000



22709. ** Polnisch Blut, Art Deco postcard Erkal 2000



22710. ☒ Girl from the Balkan, Art Deco postcard E 2000



22711. ☒ Girl and puppy, Art Deco postcard PFB N 2000



22712. ☒ Art Deco postcard 'Erkal' Nr. 343/2 s: Us 2000



22713. ** Art Deco postcard 'Erkal' Nr. 343/1 s: U 2000



22714. ** Italian art postcard, B.K.W.I. No. 702 s 1600



22715. ☒ Girl with guitar; Anna & Gasparini 438-3 2000



22716. ☒ Anna & Gasparini 524-2 Art Deco Italian 2000



22717. ** 'Ungarisch Blut' Art Deco postcard Erka 2000



22718. ** 'Ibolya / Veilchen' Art Deco postcard P. 2000



22719. ☒ 'The fairest rose' Art Deco postcard E.A. 2000



22720. ☒ Italian art deco postcard, lady with dog An 2000



22721. ** Italian art postcard Ultra CMD 2099. s: 2000



22722. ☒ Baroque couple, Italian art postcard, Bal 2000



22723. ☒ Italian art postcard, lady, Degami 1078. s 2400



22724. ☒ Italian art postcard, Clown couple, Baller 3000



22725. ☒ Italian art postcard, lady with horse s: T. 2000



22726. ** Baroque couple, unsigned Italian art postcard 1600

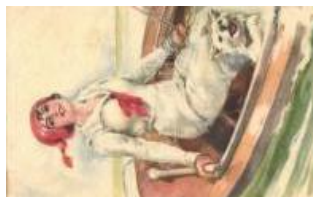

22727. ☒ Italian art postcard, lady in a boat, W.S.S 2000



22728. ** Italian art postcard, lady with dog, Ann 2000



22729. ☒ Italian art postcard, lady, 930/5. Art Nouv 3000



22730. ** Ragtime era couple, Italian art postcard 2000



22731. Italian art postcard; Elite CCM 2559. s: G 2200

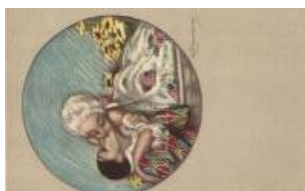

22732. ** Pierrot, gently erotic Italian art postcard 2000



22733. Art Deco Fashion, Italian art postcard s: 2400



22734. Italian art postcard, Ross-Monopol 1016 2000

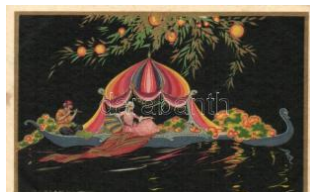

22735. ** Italian art postcard, Degami No. 2228. 2000



22736. Italian art postcard; Elite CCM 2559. s: G 2200



22737. Baroque folks, litho T2 1600



22738. Antique art postcard with litho lady portrait 2000



22739. Junge Liebe 1237 / floral Emb. litho T2 2400



22740. Überbrettel Serie Z / 3 - Eis - sa Mädchen s 2000



22741. 1899 Carnival von Venedig, Verlag von 3000



22742. Full moon art greeting postcard, No. 211 1800



22743. Art Nouveau, floral litho postcard T2 2400



22744. 1899 Floral silk and litho postcard T2 3000



22745. Baroque couple, 3D litho postcard T2/3 3000



22746. Szénásy és Reim ann dombornyomású m 3000



22747. Modell Zwieback, Wien; Kärtnerstrasse 1 2400



22748. ** Italian Art Deco postcard, Anna & Gasp 3000



22749. ** A fogkefe 'Egy jó ó kislány viselt dolgai' I 4000



22750. Golden Italian art postcard, lady, Anna & 2000



22751. Golden Italian art postcard, lady, Anna & 2000



22752. ** Megfagyott muz sikus sorozat s: Csebi T 1000



22753. ** Lady with a box of sweets, Italian art postcard 1400



22754. Kiss me / Lady, ASCO. 8397. B. Sch. s: C 1000



22755. Romantic couple, litho T2/3 1000



22756. Italian art postcard, romantic couple, Deg 1400



22757. ** Landscape art postcard, Art Nouvea lith 1600



22758. ** The Apotheosis of War, s: Vasily Vasily 1400



22759. Children, Meissner & Buch Künstlerpost 1800



22760. 'Putting out the flames' / Lady tearing pict 1600



22761. Children playing theater, Magyar Rotoph 1400

Rengeteg érdekes tétel az egyéb gyűjtési területek anyagában!



22762. ** 'Absent but not forgotten' / Paul Hecks 1200



22763. 1899 Art Nouveau u, floral. litho (Rb) T2/3 1200



22764. Portrait of a Lady , flowers, litho T2 1600



22765. * Solothurn; coat of arms, Entwurf von Pau 2000



22766. ** Zürich; coat of arms, Entwurf von Paul H2000



22767. Family with baby , art postcard, M. Munk 1000



22768. ** Farewell / Russian art postcard, T.S.N. 2000



22769. ** Moderne Russische Meister / Russian 2000



22770. Götterdämmerung, Richard Wagner-Zyk 1000



22771. * Fribourg; coat of arms, Entwurf von Paul H2000



22772. ** Vaud; coat of arms, Entwurf von Paul H2000



22773. * Romantic couple, art postcard, M. M. No 1000



22774. ** Cancan B.K.W. l. 451-3 s: Schönflug T2000



22775. * Légy boldog!; Ábrányi Emil költeménye, K4000



22776. * Sok öröm és kevés bán!; Szász Gerő költe 4000



22777. 'The train has arrived', Russian painting 1800



22778. Art Deco Italian art postcard, Anna & Ga 2000



22779. Italian art postcard Degami 872. s: T. Co 2000



22780. * Italian art postcard, Baroque lady; Degam2000



22781. Herbstmorgen. Lith. Anst. von Hubert Kö 1600



22782. Abschied. Lith. Anst. von Hubert Köhler, 1600



22783. Sommertagen. Lith. Anst. von Hubert Köhler 1600



22784. St. Lukas; Lith. Anst. von Hubert Köhler, 2000



22785. ** Romantic couple; Italian art deco postcard 2000



22786. Italian art postcard; Elite CCM 2559. s: G 2200



22787. Húsvét / Easter; Unsigned Italian art deco 3000



22788. Horse rider lady, Italian art postcard s: G 2000



22789. Italian art postcard; Ultra 2192. s: Chioist 2200



22790. * Easter; Italian art deco postcard, Degami 2000



22791. Mia May, Art Deco Italian art postcard Er 2000



22792. Couple, Art Deco postcard Erkal No. 334 2000



22793. * Girl with cat; Italian art postcard PFB Nr. 2000



22794. ** Autre Fois / Old Lady, humorous art p 2600



22795. * Vergissmeinnicht / Italian art postcard PF 2000



22796. ☒ Swimming lady "E rkal" No. 327/5. s: Usab 2000



22797. ** Gently erotic Italian art postcard, CMD 2000



22798. ** Retour de l'Office / Lady, humorous art 2600



22799. ** Gros Temps a l'Horizon / Baroque rom 2600



22800. ** Jardin d'Auberg e / Drunk couple, humo 2600



22801. ** Pierrot's Triumph, Art Moderne Nr. 731 2000



22802. ** Romantic couple, Theo Stroefer Serie 2000



22803. ** Amor, Nordwest. Antiquariat litho T1 2000



22804. ** Rózsalovag / rose cavalier, hobo s: Ca 2000



22805. ☒ Heimkehr. Lith. A nst. von Hubert Köhler, 1600



22806. ☒ Dämmerung. Lith . Anst. von Hubert Köhl 1600



22807. ☒ Tristan und Isolde , Richard Wagner-Zyklus 1000



22808. ** Mask Ball, Germ an art postcard s: Rezn 1000



22809. ☒ Faust, art postca rd, A. F. W. No. 905. (E 1200



22810. * Etching style art p ostcard (kis szakadás / 1000



22811. * Megfagyott muzsi kus sorozat s: Csebi (E 1000



22812. ☒ BUÉK / New Yea r, folklore, 'Az Iparműve 3200



22813. ☒ Oh, don't make m y blush / Cellaro Dolly- 2000



22814. ☒ Black woman; ori ginal art postcard s: Bo 3000



22815. ** Uruguay - Set o f coins, currency excha 3000



22816. ** Venezuela - Se t of coins, currency exc 3000



22817. ** Venezuela - Se t of coins, currency exc 2000



22818. ** Argentinien, Arg entina - Set of coins, cu 2000



22819. ** Egypt - Set of c oins, currency exchange 2000



22820. ** Chile - Set of c oins, currency exchange 2000



22821. ** Mexico - Set of coins, currency exchan 2000



22822. ** Tunis, Tunesia - Set of coins, currency 2000



22823. ** Tunis, Tunisie, Túnez; set of coins, Wa 2000



22824. ** Uruguay; set of c oins, flag, Münzenkarte 2000



22825. ** Japan II; set of coins, H.S.M. golden E 2000

Weboldalunkon a zárás pillanatáig licitálhat és követheti tételei állását!



22826. * Brazil, Brasilien - Set of coins, Emb. lith 2000



22827. ** Argentinien, Argentinien - Set of coins, cu 3000



22828. ** Ecuador, Équateur - Set of coins, curre 3000



22829. ** Peru, Perou - Set of coins, currency ex 3000



22830. ** Chile, Chili - Set of coins, currency exc 3000



22831. ** Ecuador, set of coins, flag, Emb. litho (2000



22832. ** Marokko, Maroc - Set of coins, curren 2000



22833. ** Food Ration Stamp patterned lady K. P 2000



22834. ☒ New Year, Austrian coins Emb. T2 2600



22835. ** 1938 Erwitte, Reichsschulungsbildung, L 10000



22836. ☒ 1938 Nürnberg, Reichsparteitag Grossdeutsches Reich 10000



22837. ** 1934 Kurhessen, Sonderlehrgang de 10000



22838. ☒ 1938 'Und Ihr habt doch gesiegt!' Offizie 10000



22839. ☒ Die Fahnen wehen in Siegen!, Rudolf Schaeff 7000



22840. ** Chinese-Japanese propaganda, flags 2000



22841. ** Russia / Russie - Editions 'Aux Alliés' V 2000



22842. ** Othont ifjúságnak! a Katolikus Diák 1000



22843. ** Kellemes Ünnepeket! Kommunista me 2000



22844. ** Gyorsan vegye a gyümölcsöt, C-vitamint 1200



22845. * 'Magyarország népe fizet a hadseregnek' 2 2400



22846. ** Látogatás a gépállomáson / Hungarian 1600



22847. ** 'Fölszárítom az özvegyeket és árvákat' 1200



22848. ☒ 'Viribus Unitis', Fe renc József és II. Vilmo 1800



22849. * 1940 Danzig ist Deutsch! NS propaganda 2000

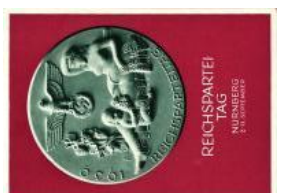

22850. * 1939 Reichsparteitag, Nürnberg 2-11 Se 2400



22851. ** Quo Vadis? Wa aren? / Anti-German p 3000



22852. ** Aeroplane over Nürnberg / Festpostka 2000



22853. ☒ Das deutsche Volk lässt sich nicht vernichten 1800



22854. ** Pour la France Versez Votre Or, L'Or C 3000



22855. ☒ Ti munkával, mi fegyverrel a hazáért; mo 1000



22856. * Nem lesz szappanhiány, ha olaj hiányzik 1400



22857. ☒ Első világháborús tábori posta képeslap, 2000



22858. ** Triunfo della Giustizia / The triumph of Justice 1000



22859. 1914 Weihnachten / Christmas, WWI K. u. K. 1000



22860. ** Italy / Italie. Editions 'Aux Alliés' Visé P 2000



22861. * 'Vive la rencontre Franco-Soviétique!' / Fre800



22862. Budapest Székesfővárosi Allatkert, reklá 9000



22863. ** Apollinaris, the Queen of Table waters 9000



22864. * 1943 Wien, Mess epalast, Ausstellung, G 8000



22865. ** A nyers kámfor előállítás Formosa he 2000



22866. ** Biscuits Huntley & Palmer litho advertis 7000



22867. 1883 Orosz 'Moszkva' söröződe reklám é 1600



22868. ** Díszítő Művészet, kiadja az OMK Iparm 1600



22869. 1934 - 800 Jahr-F eier des Reichstages d 2400



22870. Zelenák divatterm e reklámlap; hátoldalán 2600



22871. ** Barcza József f övárosi papirkereskedé 3000



22872. Pesti Napló előfiz etés ajándék Zichy Mih 3000



22873. ** Excellent habse lyem, garantált moshat 2000



22874. ** Képes folyóirat, a legrégebb és legkedv 2400



22875. ** A 75 éves Sene felder Egyesület jubileu 2000



22876. ** 1900 Esposizione di Verona / Verona e 4000



22877. * 1900 Ländl. Costümfest von H.E.V. 'Fröhlichkeit' 2600



22878. 'Utazgassunk hazánk földjén!' MÁV belfő 2000



22879. ** Török bankház osztálysorsjegye, Szerv 2000



22880. ** 1931 Nemzetközi Gyarmati Kiállítás, Pá2000



22881. ** Vigyázz a szemedre! Tungsram Krypton 2000



22882. Validol tabletta / sedative tablets advertis 2000



22883. ** Missions des P éres Maristes en Ocean 2000



22884. ** Cioccolato Talmone, G. Ricordi & C. Mi 7000



22885. ** Doloricure Aninat; French medical adv 3400



22886. 'Gütermann's Nähseide ist die Beste' / se 2400



22887. ** Lecifferin idegesné; vaskészítmén 1600



22888. ** Foire Exposition de l'Anjou a la Fete Die 3000



22889. 1937 Budapest II. Obuda, Lajos u. 126. 3000

Lindner és Kobra termékek teljes választékban megrendelhetők irodánkban vagy



22890. Düngungsversuch mit Lein von Georg L 2000



22891. Budapest X. Közma u. 13. Pásztor és T 2000

webol



22892. Magyar Színház; A Kék Madár poszter 2800



22893. 1930 Exposition Internationale de Liège / I 3000



22894. 1900 Esposizione di Verona, Faccia P 4000



22895. Biehn János Rt. Aszfalt, kátrány és veg 2000



22896. A 75 éves Senefelder Egyesület jubileu 2000



22897. 1911 Esposizione Internazionale delle Industrie in Torino 3000



22898. De Lambert über Paris; Meissner & Buch 3000



22899. Latham über Berlin; Meissner & Buch, A 3000



22900. Istres Aviation. Avion de Reconnaissance 1600



22901. Romantic couple in aircraft, M. Munk Vie 2000



22902. Pasquier (EB) T3 2000



22903. Kétköztes Fokker F-VIII Verkeersvlie 2000



22904. Schnellverkehrsflugzeug Junkers JU-86 2000



22905. Le monoplane Stoessel, Moteur Revel 12 2400



22906. Avion d'entraînement, Hanriot 16 - Mote 2000



22907. '...im Fokke-Wulf 'Condor' braucht man 2000



22908. Lior et Olivier le OH 246 / French flying 2200



22909. Air-Union 'Goliath' Farman / French aer 1200



22910. Istres Aviation. Quadrimoteur Farman 1600



22911. Morgenstimmung in Johannisthal 2000



22912. Flugzeug über einem Wolkenmeer. Kar 1600



22913. New Year, Anzani aeroplane T1/2 2000



22914. Japanese plane, hand-painted postcard 2000



22915. Nos Aviateurs - Delagrange / French a 2000



22916. Charles Lindbergh der Oceanflieger / T 3000



22917. Bleriot, Celebre Nageur / satirical depic 3000



22918. Kabina pilotova a pravý motor; vydala 2000

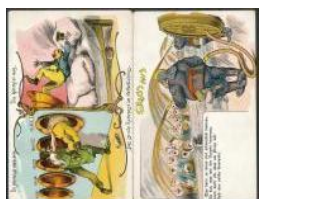

22919. 3 db RÉGI humoros német motívumlap 1400



22920. 'Strasse der Luderlichkeit' / 'Street of so 1800



22921. Das giebt wieder Muth / Monk with bee 1000



22922. ** Löwenbräu, Oc toberfest Bier / 1930's G1200

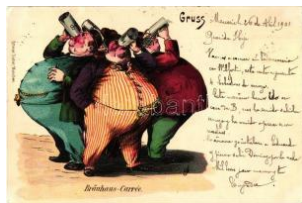

22923. ☒ Bräuhaus-Carrée / beer, humour, Ottmar 2800



22924. ** 1912 Stockholm -i Olimpija, a magyar la 12000

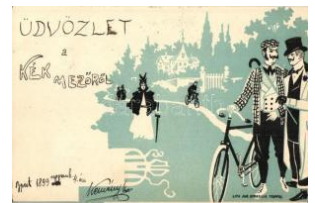

22925. ☒ 1899 Man with bi cycle, Aug. Strasilla, T 12000

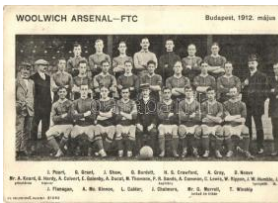

22926. * 1912 Woolwich A rsenal - FTC labdarúgó 6500



22927. ** Magyarország pótlólabdás MEK-FTC kerépar póló bajnokai 6000



22928. ** Incontro Atletico Ungheria-Italia Conveg 6000



22929. * 1923 Barcelona, f ootball match, Foto Ma 4000



22930. ** 1941 Amateur I överseny Budapest; 4000



22931. ** 1911 FTC verse nye, 4x100 méteres sta 3000



22932. * Human ninepins, humourous / romantic G3000



22933. ☒ 1907 Paty Slet V sesokolsky v Praze, Vy 2000

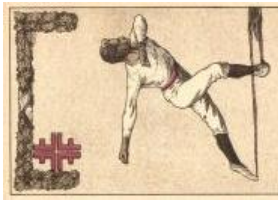

22934. ** Sport, Gut Heil-Verlag, Leipzig, Turnfes 1000

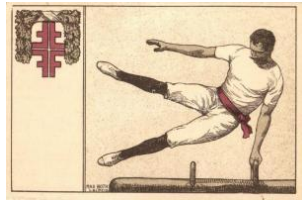

22935. ** Gymnastics, Gut Heil-Verlag, Leipzig, T 1000



22936. * 'Queen of the cou rt' lady with tennis racke 1000



22937. ☒ New Year, sleigh ing, litho T2 2000



22938. ☒ New Year, sleigh ing, Amag postcard, lith 2000



22939. ☒ 1899 Sleighing ch ildren, litho T2 1600



22940. ** Jockey, humou r; hand tinted postcard 2000



22941. * Budapest XIV. Né pstadion, Képzőművés 1000



22942. ☒ 1898 Lady with b cycle, Sport im Bild Be 1000



22943. ** Jockey, humou r; hand tinted postcard 2000



22944. * Carriage driving r ace, humour, B.K.W.I. 62000



22945. ** Horse race, hum our, B.K.W.I. 679-1. S: 2000



22946. ** 1913 B.E.A.C v erseny, ld. Ripszám He 2000



22947. ** Akrobatikai mut atvány / acrobats, phot 3000



22948. * Dancing people, h umour, B.K.W.I. 4635-6 2000



22949. * 1919 Teutoburg s eis Panier, Studentica T2600



22950. ** O alte Burschen herrlichkeit, wohin bist 3000



22951. ** R. Trenkel's Alt bekannte Studenten-Bu 4000



22952. ** Mittweida, Stud entica; Kurt Schröder P 2400



22953. ** Lardan, actress in Théâtre Marigny, Fr 1200

Az árverési tételek színes képekkel a darabanth.com oldalon!



22954. ** Rajnay Gábor, "Harapós férj" T1 **1000**



22955. * Perényi László, 'Keresztúton', saját kezűl **1200**



22956. * Szilassy László, saját kezűleg aláírt színé **1200**



22957. ☒ Fedák Sári; Bob herceg (EK) T2/3 **1000**



22958. ** K. Pálmay Ilka (Rb) T2/3 **1000**



22959. * Horváth Nusi, Kaszay Károly 'Favorit', Ta **1200**



22960. ** K. Pálmay Ilka (kopott sarok / worn edg) **1000**



22961. ☒ Z. Bárdy Gabi T2 **1 000**



22962. * D'Arrigó Kornél, 'Sztambul rózsája', photo **1200**



22963. ☒ Vally Wordt, Varázskeringő (Rb) T2/3 **1200**



22964. ** Németh Juliska, a Vigszínház vendége **1200**



22965. ** B. Sándor Erzsébet, toiletteit Holzer cs. és **1200**



22966. ** Jákó Amália, a buda-temesvári színtár **1200**



22967. ** Tarnay Ernő (Oszkár), Magyar Színház **1600**



22968. * Fedák Sári mini képeslap 4.5 x 14 cm T2 **1600**



22969. ** Molitor's Lieder karten No. 3. Sag Schn **3000**



22970. * Ligeti Juliska mini képeslap 4.5 x 14 cm T**1600**



22971. ** Márkus Emília mini képeslap 4.5 x 14 cm**1600**



22972. ☒ Fedák Sári, Papp Miksa 'János Vitéz'; St **1000**



22973. ** Fedák Sári, Ledófsky Gizella (EK) T2/3 **1000**



22974. ** Császár Imre; Mártonffy Gy. utóda T2/3 **1000**



22975. ** Császár Imre T2/3 **1000**



22976. * Blaha Lujza (EK) T2/3 **1000**



22977. ☒ Z. Bárdy Gabi T2 **1 000**



22978. * Herta Mayen, Aus trian actress and dance **1000**



22979. ** Bergi Oszkár (EB) T3 **1000**



22980. ☒ Blaha Lujza (fa) T3 **1000**



22981. ** Galetta Ferenc (EB) T3 **1000**



22982. * Bercelly Magda, Takács V. fényképész D **1200**



22983. * 'Tosca' F. Béky Mária, Takács V. fénykép **1200**



22984. * 'János vitéz' Witt Böske, Takács V. fényk **1200**



22985. ☒ Góth Annie, Magyar Erzsébet felvétele (vág) **1000**



22986. ** Zupanija Zagrebacka / Zagreb County 4000



22987. ** Temes vármegye e térképe / Map of Temes 3000

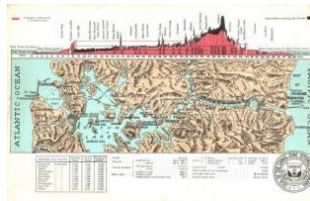

22988. ** Pacific Ocean and Atlantic Ocean, map 2200



22989. ** Bodensee, coat of arms, Kunstanstalt L 2200



22990. ☒ Salzkammergut, Landkarte, Aus Leuzing 3000



22991. * 'Aus Leuzinger's Reise - Reliefkarte von T 2200



22992. ** Az első világháború térképe, kiadja Le 2600



22993. * Millstätter-See, Austria, map of the lake a 1400



22994. ** New Year, pissing dwarf T2 2800



22995. * Karácsony / Christmas, dwarves T2 3000



22996. ☒ 'Herzlichen Neujahrgrüß' / dwarves, Ne 1000



22997. * Boldog új évet! Amag 2627 / New Year, dwarf 2000

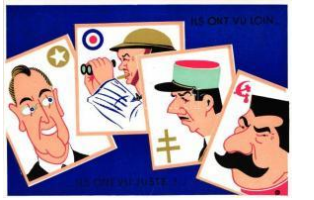

22998. ** Ils ont vu loin... ils ont vu juste...! Edit 5000



22999. ** Qui s'y frotte s'y pique... Editions Lenoir 5000



23000. ☒ Kaiser Wilhelm II, Galerie Wiener Kunstl 2000



23001. ** Le tzar Ferdinand de Bulgarie / Ferdinand 2000



23002. ☒ Kossuth Ferenc, gyászlap, kiadja Weisz 1600



23003. ** "Míg elég lelki erő nincs egy nemzetben 1000



23004. ** 2 db megratlan Széchenyi István emlé 1000



23005. ** Széchenyi István, Széchenyi Emlék-lev 1000



23006. ** Friedrich István miniszterelnök (EK) T2 2400



23007. ** IV. Károly és Zita királyné / Charles IV 1000



23008. ** Kaiser Franz Joseph, B.K.W.I. 752-12 s1000

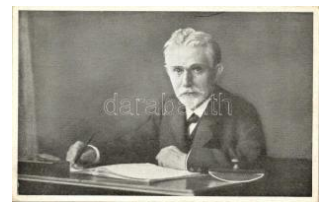

23009. ** August Bebel; kiadja a Magyarországi S1600



23010. ** H.R.H. Prince Albert / George VI; Rotar 2000



23011. * Georges Clemenceau, Marshal Foch; Fren 3000



23012. ☒ 'Ein deutscher Gruss' Wilhelm II, Augusta 2600



23013. * 'Ein deutscher Gruss' Wilhelm II, Augusta 2600



23014. ** Hindenburg tábornagy, a Képes Újság 1600



23015. ** Vilmos német császár, a Képes Újság 1600



23016. * 1907 Unser Kronprinzinnenpaar während de 3000



23017. ** Ferdinand Lassalle, German communis 2600

Havi két gyorsárverésünkre folyamatosan várjuk a beadásokat!



23018. ** August Bebel; kiadja a Népszava Kön 1600



23019. ** Unsere Kaiserfamilie / Wilhelm II, Kronprinzessin Cecile von Preussen 3000



23020. ** 1918 Kronprinzessin Cecile von Preussen 2000



23021. * 1918 Ludwig III König von Bayern, Marie 2600



23022. ** 1937 III. Viktor Emánuel olasz király lá 3000



23023. ** 1902 H.M. King Edward VII. Coronation Souvenir 3000



23024. ** 'Mi lesz belőlem, vagy cár, vagy kalapó 3000



23025. ☒ 1901 Königreich Preussen / Kingdom of Prussia 2000



23026. ** Stille Andacht Kaiser Wilhelm II, Kunstverlag 2000



23027. ** ...Un brave - Le Roi Albert de Belgique 2000



23028. ** Kronprinz Wilhelm von Preussen; Krieg 2000



23029. ** II. Viktor Emanuel és Elena az olasz király és királyné 2000



23030. ** Their majesties the King & Queen; Geo 1800



23031. ** Queen Alexandra the Beloved; Beagle 2000



23032. ** Coronation Souvenir, George VI and Queen Elizabeth 2000



23033. ** Prinz August Wilhelm von Preussen T1 2000



23034. ☒ 1915 Prinz Leopold von Bayern; Phot. F. 2000



23035. ☒ 1902 Kaiserbesuch am 1 August / Wilhelm II and Queen Mary II 3000



23036. ** T.M. King George and Queen Mary T1 2000



23037. ** La Reine Astrid, la mère des petits Belges 2400



23038. ** Monsieur Bertaux, Ministre de la Gue 4400



23039. ** 1912 Brussels, Bruxelles; Funérailles d'un grand personnage 3200



23040. ** 1936 V. György király gyászlap / Georg 3000



23041. ** 1914 Kossuth Ferenc gyászlap / obitua 2000



23042. ** Pour le Droit et la Civilisation; Georges 2400



23043. ** Hindenburg, L&P 1811. T2 1000



23044. ☒ Horthy Miklós, Veres Foto 1940 Dés viss 3000



23045. ** Paul von Hindenburg, Stengel & Co. N 1400



23046. ** Edouard VII a Saint-Petersbourg. Simple E 2000



23047. ☒ Kronprinz Wilhelm von Preussen 4038/3 s 2000



23048. ☒ Der Kaiser mit dem grossen Generalstab 2800



23049. * Ludwig II König von Bayern T2 2000



23050. ** Nagy Lajos, Ez redéves Országos Kiáll 1600



23051. * Rákóczi Ferenc b evonulása Munkácsra, 1600



23052. ** Ferdinand I of B ulgaria with his family T 2400



23053. ☒ Horthy István, Horthy Miklós, Horthy Istv 2000



23054. * 'Drei Generatione n' Kronprinz Wilhelm vo 3000



23055. ** S. K. H. Kronprin z Wilhelm von Preuss 3000



23056. ☒ S. K. H. Kronprin z Wilhelm von Preusse 3000



23057. ☒ Marcus Aurelius, Caesar, Cicero, Senec 1600



23058. ** Wien, Kaisergru ft bei den PP. Kapuzine 2000



23059. ** Die Söhne des Kronprinzenpaares / so 3000



23060. ** Hubay Kálmán; karikatúra, Gatto Nero 2000



23061. ** Le Roi et la Rei ne de Bulgarie et leurs 2600



23062. ** Legeza, volt ma gyar tábornok, Ruszkay 2000



23063. ☒ 1898 Otto von Bi smarck, litho s: Schelle 2400



23064. ** König Friedrich August nebst Kindern 2600



23065. * Ferdinand I of Bu lgaria and General Sav 3200



23066. ** Boris III of Bulg aria T1 2000



23067. ** Rátz Jenő karik atúra, Gatto Nero T2 2000



23068. ** Ciano Galeazzo , Olaszország külügym 3000



23069. ** Reményi-Schne ller; karikatúra, Gatto N 2000



23070. ** Wilhelm II; phot o E. Bieber, Berlin; hera 1600



23071. ** Endre László, F eketehalmy-Czeidner, R2000



23072. ** Cheik-Ul-Islam des Jannissaires T1/2 2000



23073. ** A királyi család Pranginsban (Svájc) / K 2000



23074. ** Kaiser Otto mit König Gustav von Schw 2400



23075. ** Kaiser Otto mit Vliess und Leopoldsdorf 2400



23076. ** Friedrich, Gross herzog von Baden T1/2 2400



23077. ** Pan president a gen. Liska nastupuji k 2000



23078. * Sztálin / Josip Sta lin 'Sztálin 70 éves' So. 2000



23079. ** Generalfeldmar schall Prinz Luitpold vo 1800



23080. ☒ Friedrich, Fürst v on Waldeck und Pyrm 1800



23081. ** 1906 Koalíciós nagy minisztérium, az a 3000

Weboldalunkon a zárás pillanatáig licitálhat és követheti tételei állását!



23082. ** Avènement du roi Albert, 23 decembr 3000



23083. ☒ 'Wir Deutsche fürchten Gott, Sonst nicht 2000



23084. ☒ Friedrich Wilhelm, deutscher Kronprinz / 1600



23085. ☒ Prinz Wilhelm T2 1 600



23086. ** Njeg. Vel. Kralj Aleksander I. / Alexand 2000



23087. * Rupprecht von Bayern, Kronprinz von Ba 2000



23088. ** Princesa Elisa beta / princess T1/2 2000



23089. ☒ Der Kaiser bei den Kämpfern an der Aisu 3000



23090. ** Fürstin Sophie von Hohenberg B.K.W. 2000



23091. ** 1935 Kaiser Otto, Phot. Buyle; Kaiserb 2400



23092. ** Kaiser Otto in heimlicher Tracht, Pho 2400



23093. ** 1936 King George the Beloved; obituar 3000



23094. ** A velszi herceg Budapestben; a Tolnai V2000



23095. ** Hindenburg, Tit elblatt aus der Münchn 2000



23096. ** Der Prinzregent von Bayern schreitet d 3000



23097. ☒ For President Wm. H. Taft, for Vice Presid 3000

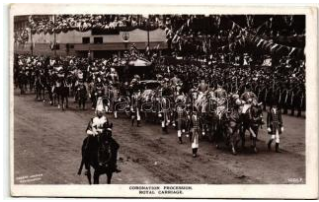

23098. ☒ 1911 London, Coronation Procession of 1600



23099. ** Unsere Kaiserfamilie / Wilhelm II, Kronp 1600



23100. ** Kossuth Ferenc, Érdekes Ujság kiadás 1600



23101. ** Karl Lueger (small tear) T3/4 2000



23102. ☒ 1898 Erzsébet királyné, gyászlap / Sissy 2000



23103. ☒ Des Volkes dank ist euch Gewiss! / Aug 1400



23104. ** 1908 Frigyes főherceg, Izabella herceg 4000



23105. ** Epreuve de Fond pour Reconnaissance 3000



23106. ** Philippine Welscher, die Schlossherrin vo 2000



23107. ** Wilhelm II, German Empire medal, Emb 2000



23108. ☒ Zur Erinnerung an den Besuch des Dän 3000



23109. ** Károly király Kézdivásárhelyen / Charle 3000



23110. * 1917 Zita királyné születésnapja Üsküben 2600



23111. ** Les Pestiférés de Jaffa / Bonaparte Nap 1000



23112. ** Szent Imre herceg / Saint Emeric of Hung 900



23113. ** Eitel Frigyes herceg mint szamaritánus 1200



23114. ☒ La Duchesse Anne de Bretagne / Lady 1400



23115. ** Paul von Hindenburg, Generalfeldmars 2000



23116. ** * 10 db karácsonyi üdvözlőlap, vegye 1200



23117. ☒ Üdvözet a Mikulástól / Saint Nicholas, Em3200



23118. ☒ 'Boldog Húsvéti Ünnepek' / Easter, flow 1400



23119. * 'Boldog Húsvéti Ünnepek' / Easter, Chic 1400



23120. ☒ 'Kegelemteljes húsvéti ünnepek' / Eas 1000



23121. ☒ 'Húsvéti üdvözet' / Easter greeting postca 900



23122. ☒ 'Boldog új évet' / New Year greeting pos 1000



23123. ☒ 'Boldog húsvéti ünnepek' / Easter gree 1000



23124. ☒ 'Fröhliche Ostern' / Easter, child with chi 1800



23125. ** 'Herzlichen Glückwunsch zum neuen J 1400



23126. ☒ 3 db RÉGI névnapüdvözlőlap, köztük lit 1200



23127. ** ☒ 2 db karácsonyi és névnapüdvözlő 1200



23128. ** 'Boldog karácsonyi ünnepek' / Christm 1000



23129. ☒ 'Boldog Karácsonyi Ünnepek' / Christm 2000



23130. ☒ 'Boldog húsvéti ünnepek' Kunstanstalt 1800



23131. * 'Boldog karácsonyi ünnepek' / angel with deer, gol 1800



23132. ** 'Herzlichen Glückwunsch zum Namens 2000



23133. ☒ 'Die herzlichsten Glückwünsche zum neu 2200



23134. ☒ 'Boldog újévet' / New Year, chimney swee 1400



23135. * 'Fröhliche Ostern' / Easter, house in the w 1200



23136. ☒ 'Prosit Neujahr!' / New Year, boy on sled 1600



23137. * 'Viele Grüße zum Weihnachtsfest' / Chirs 1200



23138. ☒ 'Szívélyes üdvözet névnapjára' / Named 1400



23139. ☒ 'Boldog Újévet!' / New Year, birds with c 1600



23140. ☒ Saint Nicholas, lit 3200



23141. ☒ 'Húsvéti üdvözet' / Easter greeting, rabb 1000



23142. ☒ Boldog Újévet! / New Year, gentleman pig 1400



23143. * 'To my sister' Floral silk greeting card T2 2800



23144. ** Üdvözet a Mikulástól / Saint Nicholas, 1600



23145. ☒ 1932 'Boldog Új Évet' / New Year greeting 1000

Rengeteg érdekes tétel az egyéb gyűjtési területek anyagában!



23146. ✱ New Year Embroidery card 2400



23147. ✉ Floral silk greeting card T2/3 2800



23148. ✉ New Year, clover Emb. litho (EK) T2/3 2400



23149. ✱✱ Újév / New Year, pig; Paul Pittius Postcard 2000



23150. ✉ New Year Embroidery card T2/3 2400



23151. ✉ Mikulás / Saint Nicholas, Amag No. 1187 2000



23152. ✉ Prosit Neujahr / New Year, litho (EK) T2/3 2600



23153. ✉ Neujahr / New Year, chimney sweep Art 2600



23154. ✉ Húsvét / Easter, egg man T2 2000



23155. ✱ Mikulás / Saint Nicholas, litho T2/3 2000



23156. ✉ Easter, Emb. litho T2 2800



23157. ✱✱ Christmas B.K.W. No. 350-3 T1/2 1600



23158. ✉ 'Boldog húsvéti ünnepeket!' / Easter greeting 1800



23159. ✉ Floral silk greeting card T2/3 2600



23160. ✉ Easter, clovers C. ecami no. 7098 T2 1600



23161. ✉ Embossed Art No. 1600



23162. ✉ Christmas, Primus Pastella: HP T2 1600



23163. ✉ Easter, ducks Emb. litho T2 2800

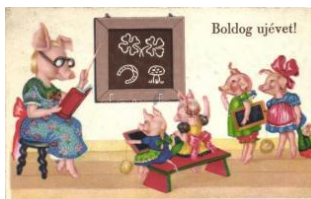

23164. ✉ New Year, pig school T2/3 3000



23165. ✱ 'To my dear sister' Floral silk greeting card 2800



23166. ✉ Újév / New Year, chimney sweep litho T 2000



23167. ✉ Saint Nicholas, children, 7160. litho (EK) 2000



23168. ✱✱ Saint Nicholas, children, 2169. litho T2 2000



23169. ✉ 'Boldog Karácsonyi Ünnepeket!' / Christmas 1200



23170. ✉ 'Boldog Húsvéti Ünnepeket!' / Swallow, Emb 1400



23171. ✉ 'Boldog újévet!' / New Year, ice skating c 1400



23172. ✱ Csütörtök / Thursday, ladies, floral greeting 1400



23173. ✉ 'Szíves üdvözlés névnapjára!' / Nameday 1000



23174. ✉ 'Húsvéti üdvözlés' / Easter greeting, roma 1000



23175. ✉ 'Glückliches Neujahr!' / New Year greeting 1000



23176. ✉ 'Boldog újévet!' / New Year greeting, dw 1000



23177. ✉ 'Frohes Weihnachtsfest!' / Christmas, EA 1800



23178. ☒ Easter, child with rabbits, litho (EK) T2/3 1400



23179. ☒ Clovers with lady bug, Emb. (EK) T2/3 1200



23180. ☒ 1899 Floral greeting card, E.B. & C.I.B. S1600



23181. * New Year, woman riding a pig, money, Em2000



23182. ☒ New Year, chimney sweeper, mushroom 1800



23183. ☒ 'Die besten wünsch' / Greeting card, Ra 1200



23184. * Saint Nicholas, children (kopott sarok / wo1000



23185. ☒ 'Boldog Új évet!' / New Year greeting po 1000



23186. ** 'Üdvözlet a Mikulástól' / Saint Nicholas 1000



23187. ☒ 'Fröhliche Ostern' / Easter greeting postc 1000



23188. ☒ 'Boldog új évet!' / New Year greeting pos 1000



23189. ☒ 'Herzlichen Glückwunsch zum Geburtstag 1200



23190. ** Floral greeting card, litho T1 1200



23191. ** Floral greeting card, litho T1 1200



23192. ☒ 'Bonne et heureuse année' / Dachshund 1200



23193. * Easter, catkins, K & B.D. Serie 1400 III. (E 1000



23194. ☒ Easter, chicken, child, HWB SER 3169. II 1400



23195. ☒ 'Boldog Magyar Húsvétot' / Easter greetin 1000



23196. ☒ 'Gesegnete Oster'n' / Easter greeting car 1200



23197. ** Feuchtfrohliche Grüsse vom Heurigen! 1000



23198. ☒ 'Fröhliche Weichnachten' / Christmas, de 1200



23199. ☒ New Year, children with pigs T2 1000



23200. ** Pfingsten / Pentecost, bug carriage Em 2200



23201. ☒ New Year, girl, pig, clover, Emb. T2/3 1200



23202. ** 'Kellemes húsvéti ünnepeket' / Easter, r 1600



23203. ** 3 db RÉGI használatlan Monopol vadás 1200



23204. ☒ Hunters B.K.W.I. 306-1 s: Schönflug T23600



23205. ☒ 1898 'Auszug zur Jagd' RP signed Philip 2000



23206. * Fox hunters, humor A.R.W. Nr. 0137 s: 2000



23207. ☒ Honny soit qui mal y pense. All Heil! Ott 3000



23208. ** Waidmannsheil! hunter, artist signed T 2000



23209. ☒ Hunters, B.K.W.I. 306-1. s: Schönflug T3600

Megnyílt megújult webshopunk! Folyamatosan bővülő kínálat!



23210. Verpasste Gelegenheit, Wohlgemuth & 2400

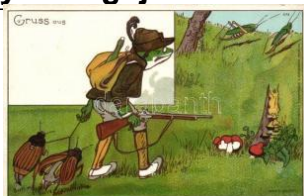

23211. Hunting frog, humour Kunstanstalt Fink 2800



23212. 1898 Jägerlatein n. Kaiser- Jubiläums un 4000



23213. 1898 Hunter, shooting target, litho T2/3 4000



23214. My old shotgun is no respecter of pers 1200



23215. Hunters, humour , B.K.W.I. 481-1. s: R. P1400



23216. Hunter, pipe s: Barkóczy (non PC) T2 1200



23217. Hunter, humour, litho (EK) T2/3 1800



23218. Hunter, litho (EK) T2/3 2000

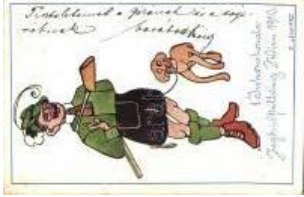

23219. 1910 Vienna, Wien; Erste Internationale J 1400



23220. Hunting pig, rabbits s: Espinasse T2 2000



23221. 1899 RP signed P hilipp & Kramer art pos 2000



23222. Junge Jäger, erster Jagd / young Germ 2000



23223. Shooting hunter, Serie 775. No. 6. litho s 2000



23224. 'Ki a puskát meg nem szokja, annak fogá 2000



23225. Hand-painted postcard, hunter T2 2400



23226. Hunter, Emb. litho (EK) T2/3 3000



23227. La charité, A N Paris No. 797. / charity (f 2000



23228. 3 db Márton L. szignó s vallási képeslap, a Fe 1600



23229. Virgin Mary with Jesus, golden decoration 2000



23230. Túrázó apácák / hiking nuns, photo (fl) 1400



23231. Schwester Theresia vom Kinde Jesu / T1000



23232. 1938 Budapest XXXIV. Nemzetközi Eu 1200



23233. Maria und Josef, 'Ars liturgica' Werkstatt 1200



23234. Flower, art postcard, litho s: C. Klein (EK) 1000



23235. Flowers, T. S. N. No. 976. litho, s: C. Kle 1000



23236. Poppy flowers, A & M.B.No. 189. litho T2 1400



23237. Rose, Meissner & Buch Künstler-Postk 1000



23238. 1899 Flowers, litho (fa) T3 1000



23239. Flowers, Emb., litho (EB) T3 1200



23240. Rose and Lily of the Vale flower bouquet 1200



23241. Barack csendélet ; Meissner & Buch Kün 1000



23242. ☒ Rose, flower, litho s: C. Klein T2 1000



23243. ** Erste Güterzug smaschine (Siemens-S 3000



23244. ☒ Zahnradbahn / German Cog wheel train 1600



23245. * STEG gyártmányú Pius Fink-rendszerű gőz 3000



23246. ** Elegant Japanese railway carriage, int 3000



23247. ** 2-B Schnellzug s-Verbund-Lokomotive 3000



23248. * 1964 Hungarian locomotive, Nr. 315.012, 1400



23249. * Mining locomotive, photo (EK) T2/3 3000



23250. ☒ Giants of Speed and Power at a Century 2400



23251. ** Les Locomotives s, Machine de la Cie du 2400



23252. ** Les Locomotives s, Machine de la Cie du 2400



23253. ** Les Locomotives s, Machine mixte de la 2400



23254. ** 4.6.0. Mixed Traffic Engine No. E. 510, 1600



23255. * 1927 378.63-as számú gőzmozdony / Vi 2200



23256. * Chemin de Fer Sebre - Dans les Rochers 1000



23257. ** Puffing Billy, The Science Museum, Lo 3000



23258. ** Remembrance 333 train, photo T2 3000

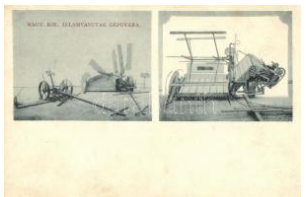

23259. ** A Magyar kir. Államvasutak Gépgyára; 3000



23260. ** Les Locomotives s, Machine mixte de la 2400



23261. * Keiburuka Sakamoto Hilizan / Japanese 1600



23262. ☒ Silver meteors pass in the scenic Highlan 1600



23263. ☒ Deutsch und stark bis in's Mark! / Germa 2000



23264. ** Aus dem Elternhaus in das Feld hinaus 2000



23265. ☒ Elitna bečka gospojinska glazba, ravnate 3000



23266. ** Giacomo Meyerbeer, B.K.W.I. 874-32. 1200



23267. * Constantinople, Les trois soeurs artistes 1400

DARABANTH Bélyegkereskedelmi és Aukciósház Kft.

1061 Budapest, Andrásy út. 16.

Megbízás a 277. Gyorsárverésre

Név:.....Ügyfélszám:.....

Teljes cím.....

Telefon /fax /email:.....

Átvétel módja: személyesen postai úton

Megbízom a Darabanth Kft-t, hogy az alábbiakban felsorolt tételeket a megadott maximális licitár erejéig részemre vásárolja meg. Az árverési szabályokat ismerem és elfogadom. A megvásárolt tételek ellenértékét a számla kézhezvételekor kifizetem.

Dátum:.....Aláírás:.....

Tételszám	Ajánlat	Tételszám	Ajánlat	Tételszám	Ajánlat

Kérjük csak licitlépcsőre eső ajánlatot tegyenek!

Újdonság, katalógus rendelés
.....
.....

A 276. Gyorsárverés árverés eredménylistája

20000	11000	20148	1400	20297	1600	20457	6000	20629	2400	20778	1000	20936	2800
20001	2000	20149	2200	20298	1600	20458	1400	20630	800	20782	1200	20941	7500
20002	3200	20150	5500	20301	4200	20459	1000	20634	4200	20785	2000	20943	1400
20003	3000	20151	4400	20314	1200	20464	1800	20635	2000	20789	1600	20949	1200
20004	1000	20152	1800	20316	3400	20467	2000	20638	7000	20795	3600	20957	1000
20006	2200	20158	2200	20318	2400	20474	1800	20641	1400	20796	1600	20961	1000
20007	1000	20161	4000	20319	5500	20475	1000	20651	2000	20797	1600	20962	1000
20009	10000	20165	1400	20320	1800	20480	1000	20652	1400	20798	2400	20963	8000
20010	5500	20171	1400	20321	1000	20491	3400	20653	4200	20800	4800	20968	3600
20011	1200	20174	1400	20323	1000	20492	3000	20654	19000	20802	1000	20971	1000
20012	1000	20192	1200	20325	1200	20493	4400	20656	2600	20806	1000	20972	1600
20013	1400	20194	1600	20327	3400	20494	1200	20659	1000	20807	20000	20977	1600
20015	2400	20197	2200	20335	9000	20495	5000	20660	1400	20811	1800	20980	15000
20016	2000	20203	1000	20336	8500	20509	7000	20662	1000	20813	5000	20981	2000
20017	1400	20204	1000	20341	3600	20510	14000	20663	2600	20824	1200	20984	4000
20018	1400	20205	1000	20345	1000	20512	2400	20666	2000	20827	2400	20985	6000
20019	2000	20206	1800	20348	2800	20516	1400	20668	1000	20829	3000	20990	2600
20020	1200	20207	1400	20349	1600	20517	5500	20671	1400	20831	1000	20994	5500
20021	1400	20210	2000	20350	3600	20522	1400	20672	1200	20832	1000	20999	2400
20022	1000	20216	5000	20351	3600	20526	2600	20673	18000	20834	1000	21000	1000
20023	1800	20217	5000	20352	1000	20536	2800	20677	1400	20837	1000	21001	34000
20024	15000	20218	5000	20353	1200	20537	1600	20686	1000	20838	1000	21002	2200
20025	1200	20219	6500	20354	1000	20539	2400	20687	1000	20843	3000	21003	5500
20027	800	20220	3600	20355	1000	20542	2400	20688	2200	20844	3000	21004	3200
20028	1600	20222	4600	20356	1600	20547	1000	20692	3200	20845	1400	21005	19000
20029	1200	20226	11000	20357	1000	20549	1200	20697	1000	20847	1200	21006	3400
20030	800	20227	1000	20358	1600	20550	3000	20699	2200	20848	1800	21007	1400
20033	1000	20228	6000	20359	3600	20552	2400	20701	3400	20851	2400	21008	3200
20036	1000	20229	14000	20363	1200	20553	2000	20705	5500	20856	2000	21009	1600
20040	1000	20230	6500	20367	13000	20559	1400	20706	2600	20857	4000	21021	5000
20041	1200	20231	15000	20368	3000	20560	1400	20707	6000	20867	3600	21026	1200
20046	1200	20232	4800	20371	5500	20563	1400	20709	5000	20869	1400	21027	2200
20049	1400	20240	1000	20372	2000	20568	1200	20713	16000	20870	7000	21032	5000
20051	1000	20245	13000	20374	3200	20569	1800	20715	1000	20872	3200	21034	2600
20061	4000	20246	5000	20375	3200	20570	3000	20718	4600	20877	1400	21036	2000
20073	1200	20251	1000	20376	2400	20571	2400	20721	2200	20880	1400	21037	800
20074	4400	20252	1200	20381	1000	20572	2000	20723	1800	20887	1000	21039	1400
20076	2400	20253	1000	20382	1200	20575	4200	20729	1000	20891	12000	21040	2200
20080	1400	20255	4200	20384	1000	20576	2000	20731	2400	20895	1000	21041	1800
20085	2000	20259	32000	20392	1400	20578	1000	20732	8000	20896	1000	21049	5000
20086	4200	20267	1000	20397	4200	20582	1000	20733	28000	20905	5000	21050	1200
20088	3400	20269	3200	20399	2400	20585	38000	20734	6000	20906	4000	21053	2000
20093	2400	20270	1200	20400	2000	20586	2600	20735	5000	20908	2800	21055	3000
20101	24000	20272	1000	20401	2000	20587	2400	20736	5000	20909	12000	21056	2200
20103	2200	20273	2200	20404	2200	20589	3800	20738	3400	20910	7000	21057	3200
20104	6000	20276	6000	20405	1600	20592	7000	20739	18000	20912	2200	21065	2800
20109	7500	20281	1600	20410	1000	20602	1600	20741	2600	20913	3600	21072	1200
20111	1000	20287	2400	20413	1600	20607	1200	20742	1400	20917	1000	21074	3000
20114	1000	20290	2000	20433	3400	20609	2800	20743	1200	20918	4800	21075	4000
20117	900	20291	1800	20439	1400	20611	3000	20758	2000	20923	1800	21081	3000
20128	2200	20292	1600	20448	3600	20612	1000	20760	4800	20924	14000	21082	1000
20132	2000	20294	1400	20449	6500	20616	1000	20767	3000	20925	4000	21085	3000
20133	1000	20295	4000	20452	1000	20618	3000	20772	1200	20928	1800	21086	4600
20139	2800	20296	1000	20456	1400	20619	1000	20774	2400	20929	1000	21088	1000

21090	2800	21209	4600	21302	11000	21576	800	22102	3000	22378	4000
21092	5500	21211	2600	21304	1400	21581	1000	22108	1000	22400	1000
21093	9000	21212	1600	21307	3600	21630	1600	22109	1000	22409	2000
21095	3000	21213	1800	21311	2000	21658	4200	22112	2000	22419	4000
21096	3000	21215	1400	21313	1000	21735	2600	22116	1200	22428	2600
21098	5500	21217	4000	21316	1000	21739	1000	22181	6500	22455	1000
21114	7500	21218	1600	21318	2200	21742	1000	22182	1600	22459	2200
21115	5500	21219	4800	21321	1000	21746	1800	22202	15000	22484	4000
21117	2000	21220	1200	21324	3600	21784	2000	22203	11000	22490	2400
21122	1400	21221	3200	21325	1600	21802	7500	22208	3600	22498	2000
21123	2800	21224	2200	21328	1200	21815	3600	22210	3000	22499	1800
21126	1000	21225	2000	21329	8000	21829	4600	22211	7500	22500	1000
21129	9000	21226	1200	21331	2000	21849	2600	22215	4000	22507	4600
21131	2200	21227	1600	21334	2200	21857	1000	22218	4000	22509	14000
21132	2000	21228	1800	21335	5500	21865	1600	22220	3000	22511	3600
21134	6000	21229	22000	21339	6500	21894	1200	22221	4800	22512	1400
21135	4200	21230	1600	21340	6000	21913	2000	22225	3000	22513	1800
21137	5500	21232	1000	21342	6500	21916	1200	22226	3000	22520	1600
21138	34000	21233	1400	21343	2800	21919	1600	22227	3000	22521	1200
21139	4600	21234	2400	21363	7500	21945	2000	22236	3000	22522	1200
21141	4200	21238	5000	21378	2600	21957	3400	22237	3000	22524	1200
21146	8000	21239	6000	21379	1600	21960	1000	22238	4800	22539	3000
21147	38000	21241	3600	21384	5000	21969	3000	22239	3000	22558	4200
21148	4200	21245	800	21385	4200	21970	3400	22243	2200	22605	2000
21149	3200	21247	3200	21387	1200	21971	3400	22244	3600	22624	2000
21150	2800	21248	6500	21392	8000	21990	3600	22270	1000	22658	1600
21154	2000	21250	5000	21394	3000	22010	2600	22284	1000	22659	1000
21155	2400	21251	3200	21395	1600	22021	1600	22287	1400	22675	2000
21156	2000	21252	5000	21396	6500	22024	1000	22288	2600	22678	1000
21157	4200	21253	2400	21398	5000	22036	2600	22289	2600	22700	1000
21160	5000	21254	1800	21404	7000	22054	1000	22290	2600	22704	1000
21161	6500	21255	1400	21409	1800	22075	2000	22291	12000	22706	1000
21162	2400	21256	3600	21414	1400	22076	2000	22292	12000	22707	1200
21163	2200	21257	4000	21416	2800	22081	3000	22307	3400	22713	1000
21165	5000	21258	2400	21420	4000	22082	3000	22309	3200	22719	2400
21167	2600	21259	12000	21421	3000	22083	4000	22310	2400	22725	2000
21168	2000	21260	8000	21425	6500	22084	3000	22312	2000	22733	2200
21169	2800	21261	4600	21429	3200	22085	3000	22313	1000		
21173	1000	21264	8500	21433	4000	22086	3000	22333	1200		
21176	4200	21269	13000	21434	3400	22087	3000	22337	3400		
21177	4000	21270	2000	21435	3200	22088	3000	22340	1400		
21178	4600	21271	11000	21438	1200	22089	4200	22341	1600		
21179	3000	21274	7000	21443	2600	22090	5000	22347	2400		
21181	5000	21275	3000	21445	40000	22091	3000	22348	2400		
21182	8500	21276	2800	21449	2000	22092	3000	22351	4000		
21184	2600	21282	3600	21455	1400	22093	3000	22352	3000		
21185	2200	21284	2000	21457	2200	22094	3000	22353	2000		
21189	3000	21285	17000	21477	1400	22095	3000	22355	2800		
21193	3000	21288	7000	21478	1200	22096	3000	22359	3400		
21199	1400	21289	6000	21494	800	22097	3000	22361	2600		
21204	6500	21294	4600	21509	3600	22098	3000	22366	2000		
21205	2000	21295	3200	21520	3000	22099	3000	22367	2400		
21206	17000	21297	3400	21521	4200	22100	3000	22370	2000		
21208	34000	21298	5500	21536	1000	22101	4200	22377	3800		