

285. Gyorsárverés képeslapok



Az árverés anyaga megtekinthető weboldalunkon és irodánkban (VI. Andrásy út 16. III. emelet. Nyitva tartás: H-Sz: 10-17, Cs: 10-19 óráig, P: Zárva) 2016 november 1-3-ig. AJÁNLATTÉTELI HATÁRIDŐ: 2016. november 3. 19 óra. Ajánlatokat elfogadunk írásban, személyesen, vagy postai úton, telefonon a 317-4757, 266-4154 számokon, faxon a 318-4035 számon, e-mailben az info@darabanth.com, illetve honlapunkon (darabanth.com), ahol online ajánlatot tehet. ÍRÁSBELI (fax, email) ÉS TELEFONOS AJÁNLATOKAT 18:30-IG VÁRUNK. A megvásárolt tételek átvehetők 2016. november 7-én 10 órától. Utólagos eladás: november 7-11-ig. (Nyitvatartási időn kívül honlapunkon vásárolhat a megmaradt tételekből.) Anyagbeadási határidő a 286. gyorsárverésre: november 2. Az árverés FILATÉLIA, NUMIZMATIKA, KÉPESLAP és az EGYÉB GYŰJTÉSI TERÜLETEK tételei külön katalógusokban szerepelnek!

A vásárlói jutalék 20%
Részletes árverési szabályzat weboldalunkon és irodánkban megtekinthető.
darabanth.com

Tisztelt Ügyfelünk!

Megtekintés: november 1-3 -ig!

**IRODÁNK NOVEMBER 1-ÉN MEGTEKINTÉSRE NYITVA TART 10-15 ÓRA KÖZÖTT!
CSAK 286. AUKCIÓ MEGTEKINTÉS!**

Tételek átvétele november 7-én 10 órától!

284. aukció elszámolás november 8-tól! Amennyiben átutalással kéri az elszámolását, kérjük jelezze e-mailben, vagy telefonon.

Kérjük az elszámoláshoz a tétel átvételi listát szíveskedjenek elhozni!

26 nagyaukciónk tételei már megtekinthetőek honlapunkon! Személyes megtekintés november 14-től!

Kezelési költség 160 ft / tétel / árverés

A vásárlói jutalék 20%

Jelmagyarázat:

** Használatlan * Megíratlan lap bélyegzéssel, vagy megírt lap bélyeg nélkül

☒ Postázott képeslap (small tear): Kis szakadás(Rb): Hátoldal sérült (EM): Sarokhiány
(EK): Apró saroktörés (EB): Saroktörés (fl): Foltos (fa): Törött (b): Sérült Emb: Dombor
T1: Kifogástalan T2: Jó T3: Kis hibával T4: Hibás lap Ga: Díjegyves
So. Stpl Alkalmi bélyegzéssel win Riß: Kis szakadás (Rb): Hátoldal sérült (EM) Sarokhiány
(EK) Apró saroktörés (EB): Saroktörés (fl): Foltos(fa): Törött s: Szignó

Tartalomjegyzék:

Képeslap szakirodalom	20000	Híres Ember	21925-21929
Képeslap kellékek	20001-20005	Hölgyek	21930-21934
Képeslap Tételek	20006-20055	Humor	21935-21937
Modern Képeslap Tételek	20056-20145	Irredenta	21938-21939
Történelmi Magyarország	20146-21507	Katonai	21940-22064
Magyarország	20146-20827	Katonai Repülő	22065-22067
Erdély	20828-21162	Krampusz	22068-22069
Felvidék	21163-21385	Kutya	22070-22071
Kárpátalja	21386-21430	Ló	22072
Horvátország	21431-21477	Macska	22073
Vajdaság	21478-21496	Művészlapok	22074-22204
Burgenland	21497-21505	Propaganda, politika	22205-22213
Muraköz - Muravidék	21506-21507	Reklám	22214-22233
Külföldi Képeslapok	21508-21764	Repülő	22234-22236
Albánia	21508	Sakk	22237-22239
Amerikai Egyesült Államok	21509	Sőr, alkohol, cigaretta	22240
Ausztria	21510-21580	Sport	22241-22248
Belorusszia	21581-21588	Studentika	22249-22255
Bosznia-Hercegovina	21589-21599	Színész	22256-22258
Bulgária	21600	Térkép	22259-22262
Cseh Köztársaság	21601-21611	Törpe	22263
Dánia	21612-21614	Tűzoltó	22264-22265
Egyiptom	21615	Uralkodó, Politikus	22266-22314
Finnország	21616-21617	Üdvözlőlapok, Ünnepek	22315-22359
Franciaország	21618-21650	Vadász	22360-22366
Gibraltár	21651	Vallás	22367-22372
Grúzia	21652	Vonat	22373
Hollandia	21653-21662	Zászló, Címer	22374-22375
India	21663	Zene, Zenész	22376
Kanada	21664-21665		
Kuba	21666		
Lengyelország	21667-21677		
Líbia	21678		
Luxemburg	21679-21680		
Malajzia	21681		
Martinique	21682		
Montenegro	21683-21684		
Nagy-Britannia	21685-21694		
Namíbia	21695		
Németország	21696-21718		
Norvégia	21719-21721		
Olaszország	21722-21734		
Oroszország	21735		
Portugália	21736		
Románia	21737-21741		
Svájc	21742-21744		
Svédország	21745-21752		
Szerbia	21753		
Szlovénia	21754-21757		
Törökország	21758		
Trinidad	21759		
Ukrajna	21760-21764		
Motívumok	21765-22376		
Állat	21765		
Auto	21766-21767		
Bélyeg	21768		
Cirkusz	21769		
Cserkész	21770-21771		
Erotika	21772		
Folklór	21773-21790		
Gyerek	21791-21799		
Hadihajó	21800-21923		
Hajó	21924		

Képeslap szakirodalom

20000.	Nagykanizsa régi képes levelezőlapokon; Válogatás Dr. Szombath Tibor gyűjteményéből. Agenda Natura Kft. 2010. (három nyelvű bevezetővel).....	3 000
--------	---	-------

Képeslap kellékek

20001.	Postkarten Képeslapalbum 196 férőhellyel / Postcard album for 196 postcards (20 cm x 25 cm).....	2 000
20002.	Képeslapalbum 160 férőhellyel / Postcard album for 160 postcards (20 cm x 24,5 cm).....	1 400
20003.	Kb. 1000 db B.O.P.P. nagyobb méretű (17 cm x 10,5 cm) műanyag képeslaptartó tok / Cca. 1000 B.O.P.P. bigger sized (17 cm x 10,5 cm) plastic postcard carrying cases.....	1 000
20004.	Egy doboznyi (kb. 1500 db) műanyag képeslaptartó tok / A box of plastic postcard holder cases, Cca. 1500 pieces.....	1 000
20005.	Nagy alakú gyűrűs képeslapalbum betétlapokkal összesen 330/660 férőhellyel / Big sized annular postcard album for 330/660 cards (36 cm x 35 cm).....	1 000

Képeslap Tételek

20006. ** *	23 db RÉGI magyar és külföldi városképes és motívumlapok / 23 pre-1945 Hungarian and Worldwide town-view postcards and motive cards.....	2 000
20007. ** ☒	6 db főként RÉGI magyar városképes lap, vasútállomások: Füzesabony, Szepezd, Kunszentmiklós, Balatonberény, Máriabesnyő, Balatonlelle / 6 mostly pre-1945 Hungarian townview cards, railway stations.....	3 400
20008. ☒	2 db RÉGI magyar városképes lap, Székesfehérvár, Lillafüred/ 2 old Hungarian town-view postcards.....	800
20009. ** ☒	8 db RÉGI kárpátaljai városképes lap, főleg megíratlan / 8 pre-1945 Transcarpatian town-view postcards, mostly unused.....	1 200
20010. * ☒	5 db RÉGI litho városképes lap a Történelmi Magyarország területéről Geiger Richárd szignóval; Temesvár, Győr, Margitsziget, Bártfa, vegyes minőség / 5 pre-1945 litho town-view postcards from Historical Hungary, mixed quality, signed by Geiger Richárd.....	8 000
20011. * ☒	5 db főleg RÉGI felvidéki és cseh városképes lap, Tátra, Kassa, Prága, várak, belső; vegyes minőség / 5 mostly pre-1945 Upper Hungarian and Czech townview postcards, Tatra, Kosice, Praha, castles, interior, mixed quality.....	1 200
20012. ** *	57 db RÉGI német és cseh városképes lap, II. világháborús tábori postával, vegyes minőség / 57 pre-1945 German and Czech town-view postcards with WWII military stamps, mixed quality.....	16 000
20013. ** *	48 db RÉGI norvég városképes lap / 48 pre-1945 Norwegian town-view postcards.....	7 000
20014. ** *	18 db főleg RÉGI német képeslap, vegyes bérmentesítéssel, vegyes minőség / 18 mostly pre-1945 German postcards with mixed frankings, mixed quality.....	2 000
20015. ** *	15 db RÉGI bolgár városképes lap, vegyes minőség / 15 old Bulgarian town-view postcards, mixed quality.....	1 400
20016. ** *	11 db RÉGI finn városképes lap / 11 pre-1945 Finnish town-view postcards.....	1 000
20017. **	6 db RÉGI izlandi városképes lap / 6 pre-1945 Icelandic town-view postcards.....	1 000
20018. * ☒	6 db RÉGI városképes lap a Baltikumról, vegyes minőség / 6 old town-view postcards from the Baltic region, mixed quality.....	1 000
20019. **	5 db RÉGI külföldi városképes lap, Párizs, Brüsszel, laktanyák, látképek; 1 nem képeslap hátoldalú, vegyes minőség / 5 pre-1945 European town-view postcards, Paris, Brussels, mixed quality (1 non PC).....	1 000
20020. ☒	4 db RÉGI külföldi városképes TCV lap, Konstantinápoly, Altona, Bonsecours, egy motívumlap lóval / 4 pre-1945 European townview postcards, Constantinople, Altona, Bonsecours, one motive card with horse, all TCV cards.....	1 800
20021. ** *	3 db RÉGI képeslap; Bruges, Kolozsvár, Torino / 3 pre-1945 postcards, bruges, Cluj, Turin...1	200
20022. ** *	Kb. 250-300 db főleg RÉGI képeslap, motívumok, városok, Vatikán képeslapfüzettel, vegyes minőség / Cca. 250-300 mostly pre-1945 postcards, motifs and towns, Vatican postcard booklet, mixed quality.....	2 600
20023. ** *	118 db RÉGI újévi üdvözlőlap, vegyes minőség / 118 pre-1945 New Year greetings, mixed quality.....	1 000
20024. ** *	100 db RÉGI húsvéti üdvözlőlap, vegyes minőség / 100 pre-1945 Easter greetings, mixed quality.....	1 000
20025. ** *	100 db RÉGI gyerek motívumlap, vegyes minőség / 100 pre-1945 children motive cards, mixed quality.....	18 000
20026. ** *	100 db RÉGI gyerek motívumlap, vegyes minőség / 100 pre-1945 children motive cards, mixed quality.....	18 000

Kérjük telefonos és írásbeli ajánlatait időben adja le!

20027. ** *	83 db RÉGI pünkösdi üdvözlőlap / 83 pre-1945 Pentecost greeting cards	1 000
20028. ** *	57 db RÉGI motívumlap; hölgyek, vegyes minőség / 57 pre-1945 motive cards, lady, mixed quality	10 000
20029. ** *	57 db RÉGI Stengel litho művészlapp, vegyes minőség / 57 pre-1945 Stengel litho art postcards, mixed quality	10 000
20030. ** *	53 db RÉGI motívumlap; hölgyek, vegyes minőség / 53 pre-1945 motive cards, lady, mixed quality	10 000
20031. ** *	49 db RÉGI motívumlap; hölgyek frizurái, vegyes minőség / 49 pre-1945 motive cards, lady's hair styles, mixed quality.....	10 000
20032. ** *	48 db RÉGI üdvözlőlapp II. világháborús tábori postával, vegyes minőség / 48 pre-1945 greeting cards with WWII military stamps	10 000
20033. ** *	47 db RÉGI szerelmi páros motívumlap, vegyes minőség / 47 pre-1945 romantic couple motive cards, mixed quality	10 000
20034. ** *	40 db RÉGI olajfestmény művészlapp, vegyes minőség / 40 pre-1945 oil painting art postcards, mixed quality	6 000
20035. ** *	34 db RÉGI kézzel festett művészlapp, vegyes minőség / 34 pre-1945 hand-painted art postcards, mixed quality	7 000
20036. ** *	28 db RÉGI judaika motívumlap, vegyes minőség / 28 pre-1945 Judaica postcards, mixed quality	1 000
20037. ** *	27 db RÉGI katonai motívumos lap, vegyes minőség / 27 pre-1945 military motive cards, mixed quality	5 000
20038. ** *	23 db főleg RÉGI mese motívumlap, vegyes minőség / 23 mostly pre-1945 fairy tale motive cards, mixed quality	5 000
20039. ☒	19 db RÉGI vegyes témájú motívumos képeslap, művészlappok, hölgyek, katonai, az összes első világháborús tábori postaként elküldve / 19 pre-1945 mixed themed motive cards, art postcards, ladies, military, all of them sent as WWI military field posts	5 000
20040. ** *	14 db RÉGI vallásos motívumlap, konfirmálás / 14 pre-1945 religious motive cards, confirmation	1 000
20041. **	11 db RÉGI használatlan motívumos képeslap; romantikus párok, Rekord képeslap kiadás, néhány egyformával / 11 pre-1945 unused motive postcards, some same postcard.....	1 000
20042. ** *	11 db RÉGI művészi motívumlap, hölgyek, párok, Terzi, Usabal, Hardy, Bompard aláírásokkal, vegyes minőség / 11 pre-1945 art motive postcards, ladies, couples, with Terzi, Usabal, Hardy, Bompard signatures, mixed quality.....	9 000
20043. ** *	11 db RÉGI hölgy motívumos képeslap, néhány fotó / 11 pre-1945 lady-themed motive cards, few photos.....	2 000
20044. ** *	11 db RÉGI képeslap katonai temetőkről, sírhelyekről és emlékművekről / 11 pre-1945 postcards of military cemeteries, graves and monuments.....	2 800
20045. ** *	9 db RÉGI hölgyeket ábrázoló motívumos képeslap, több fotóval, köztük 3 enyhén erotikus darab, vegyes minőség / 9 pre-1945 motive cards with ladies, among them 3 slightly erotic photos, mixed quality	800
20046. **	7 db RÉGI első világháborús K.u.K. katonai támogatói lapok, az Österreichisches Flottenverein kiadásai, a legtöbb Willy Straka-Triest aláírásával / 7 pre-1945 WWI K.u.K. military war support art postcards, navy, 6 of them with the signature of Willy Straka-Triest....	2 000
20047. ** *	7 db RÉGI motívumlap, sziluett művészlappok, Georg Fischke és Dora Heckel aláírásaival, egy másodpéldánnyal, vegyes minőség / 7 pre-1945 motive cards, silhouette art postcards, with the signatures of Georg Fischke and Dora Heckel, one duplicate, mixed quality	2 000
20048. ** *	5 db RÉGI motívumlap, vallási és katonai témájú képeslappok / 5 pre-1945 motive cards, religion- and military-themed postcards.....	1 000
20049. ☒	5 db RÉGI Békakirályos Grimm testvérek művészlapp / 5 pre-1945 Grimm Brothers art postcard, The Frog King	3 000
20050. **	4 db RÉGI horoszkópos művészlapp / 4 pre-1945 horoscope motive cards	3 000
20051. **	4 db RÉGI Tell Vilmos művészlapp, litho / 4 pre-1945 William Tell art postcards, litho.....	2 000
20052. ** *	4 db RÉGI vallási témájú motívumlap és karácsonyi üdvözlőlapp, Jézus, Mária, angyalok / 4 pre-1945 religion-themed motive cards and Christmas greeting cards, Jesus, Mary, angels ...	1 200
20053. **	3 db RÉGI Rubezahl művészlapp, F. Elsner szignóval / 3 pre-1945 Rubezahl art postcards, F. Elsner signature	1 800
20054. ** *	3 db RÉGI hazafias, motívumos képeslap, ebből egy népies húsvéti üdvözlőlapp Bozó aláírásával, egy aranyozott és dombornyomott "A Nemzeti Áldozatkészség Szobra" segélylapp, Karády 'Valahol Magyarországon' üdvözlőlapp, vegyes minőség / 3 pre-1945 patriotic motive cards, one folklore Easter greeting card with Bozó signature, one golden decorated and Emb. charity card, one WWII military greeting card with Hungarian song lyrics, mixed quality.....	2 000

20055. ** ☒	3 db RÉGI első világháborús K.u.K. katonai támogató motívumos képeslap, 'Der Kriegspatenschaft gewidnet'; Josef Gerstmayer kiadásai: 'Hansl', 'die Großmutter', 'Traubenfütterung' / 3 pre-1945 WWI K.u.K. military war support postcards: boy, grandmother, pigeon feeding	1 000
-------------	---	-------

Modern Képeslap Tételek

20056. ** *	40 db MODERN magyar városképes lap; Balaton és környéke / 40 modern Hungarian postcards; Balaton and its surroundings.....	1 000
20057. ** *	40 db főleg megíratlan MODERN vegyes témájú képeslap, múzeumbelsők, üdvözlőlapok, Magyar Millenium, több ismétlődő példánnyal / 40 mostly unused MODERN mixed themed postcards, museum interiors, greeting cards, many duplicates	1 000
20058. **	18 db MODERN megíratlan hologramos magyar városképes lap; Budapest: Országház, Királyi várpalota, Lánchíd, ugyanaz a 3 darab ismétlődik hatszor / 18 unused MODERN holographic Hungarian town-view postcards, Budapest; the same 3 pieces recur 6 times	1 600
20059. **	Balatonfüred - 10 db MODERN megíratlan városképes lap, Képzőművészeti Alap / 10 MODERN unused town-view postcards	1 000
20060. ** *	10 db MODERN és RÉGI magyar és külföldi képeslap; cseppkőbarlangok / 10 modern and pre-1945 Hungarian and European postcards; stalactite caves	800
20061. ** ☒	4 db RÉGI és MODERN magyar városképes lap, mozik; Fülek, Győr, Hódmezővásárhely, Kenderes / 4 pre-1945 and modern Hungarian town-view postcards; cinemas	1 000
20062. ☒	Nógrádverőce - 3 db MODERN városképes lap, Képzőművészeti Alap kiadásai / 3 MODERN Hungarian townview postcards.....	800
20063. *	Nagyalakú MODERN képeslapfüzet 12 lappal a régi Nagyszebenről Hans Hermann műveinek reprintjeivel, a lapok között egy préselt virággal / Big sized (14,5 cm x 20 cm) MODERN postcard booklet of the old Sibiu with Hans Hermann reprints, one pressed flower between the pages	1 000
20064. **	8 db MODERN megíratlan erdélyi városképes fotólap, az 50-es évekből, 2 másodpéldánnyal, Turul emlékmű, Beszterce / 8 unused MODERN Transylvanian town-view photo postcards from the 50's, Turul monument, Bistrita, 2 duplicates	1 600
20065. ** *	1 doboznyi főleg MODERN külföldi képeslap, városképes és motívumlapok, sok leporelló, több régi fotó / 1 box of mostly MODERN European and Worldwide postcards, townview and motive cards, many leporello booklets, some pre-1945 photos.....	1 200
20066. ** *	Kb. 460 VEGYES barlang témájú képeslap, 4 képeslapfüzettel, kb. 60 db régi lappal / Approx. 460 mixed postcards about caves, with 4 postcard booklets, approx. 60 old postcards	19 000
20067. ** *	Több mint 300 régi motívum képeslap kicsit vegyes minőségben, közte Szentföld, Egyiptom, Róma városképes festménylapok.....	10 000
20068. ** *	Kb. 250 VEGYES városképes képeslap, vulkánok, 1 db képeslapfüzet / Approx. 250 mixed town-view postcards, about volcanoes, 1 postcard booklet.....	8 500
20069. ** *	Kb. 250 MODERN városképes és motívum képeslap, a motívum lapok között több Disney és állatos lappal, vegyes minőség / Approx. 250 modern town view and motive postcards, among the motives multiple Disney and animal cards, mixed quality.....	12 000
20070. ** *	155 db VEGYES spanyol városképes lap / 155 mixed Spanish town-view postcards	11 000
20071. ** *	Kb. 140 db MODERN képeslap, arénák és bikaviadalok / Approx. 140 modern postcards, arenas and bullfights.....	4 000
20072. ** *	130 db VEGYES osztrák, német és svájci függővasutas képeslap, vegyes minőség / 130 mixed Austrian, Swiss and German cablecars postcards, mixed quality.....	1 000
20073. ** *	90 db főleg RÉGI holland városképes lap / 90 mostly pre-1945 Dutch town-view postcards..	17 000
20074. ** *	88 db MODERN holland városképes lap / 88 modern Dutch town-view postcards	1 000
20075. ** *	31 db MODERN külföldi városképes képeslap, ebből 5 leporelló képeslapfüzet (Granada, Barcelona, Betlehem, Jeruzsálem, Moszkva) / 31 MODERN worldwide townview postcards, 5 leporello postcard booklets (Granada, Barcelona, Betlehem, Jerusalem, Moscow).....	900
20076. ** *	54 db VEGYES portugál városképes lap / 54 mixed Portugese town-view postcards	7 000
20077. ** *	26 db VEGYES angol városképes képeslap / 26 mixed english townview postcards	1 000
20078. ** *	26 db VEGYES angol városképes képeslap, vegyes minőség / 26 mixed english townview postcards, mixed quality	1 000
20079. ** *	26 db VEGYES angol városképes képeslap, vegyes minőség / 26 mixed english townview postcards, mixed quality	1 000
20080. ** *	Kb. 312 db MODERN üdvözlőlap, vegyes minőség / Cca. 312 modern greeting cards, mixed quality	1 000
20081. ** *	Kb. 255 db MODERN karácsonyi üdvözlőlap / Cca. 255 MODERN Christmas greeting cards.	1 000
20082. * ☒	Kb. 180 db MODERN virágos motívumlap, néhány másodpéldánnyal / Cca. 180 MODERN flower motive cards, some duplicates	1 000

Rengeteg érdekes tétel az egyéb gyűjtési területek anyagában!

20083.	*☒	Kb. 115 db MODERN húsvéti üdvözlőlap / Cca. 115 MODERN Easter greeting cards	1 000
20084.	** *	131 db MODERN karácsonyi üdvözlőlap és kártya / 131 modern Christmas greeting cards....	1 000
20085.	*☒	130 db MODERN húsvéti üdvözlő képeslap / 130 modern Easter greeting cards	800
20086.	** *	114 db MODERN karácsonyi és újévi üdvözlőlap / 114 modern Christmas and New Year greeting postcards	800
20087.	*☒	100 db RÉGI húsvéti üdvözlőlap, vegyes minőség / 100 pre-1945 Easter greeting postcards, mixed quality	1 000
20088.	** *	100 db RÉGI újévi üdvözlőlap, vegyes minőség / 100 pre-1945 New Year greeting postcards, mixed quality	1 000
20089.	** *	Kb. 92 db VEGYES anyák napi üdvözlőlap, vegyes minőség / Cca. 92 mixed Mother's Day greeting cards, mixed quality	1 000
20090.	** *	89 db főleg RÉGI karácsonyi üdvözlő motívumlap / 89 mostly pre-1945 Christmas greeting motive cards	1 000
20091.	** *	88 db MODERN vadállat motívumlap / 88 modern wild animals motive cards.....	1 000
20092.	** *	79 db főleg RÉGI erotikus motívumlap / 79 mostly pre-1945 erotic motive cards	1 000
20093.	** *	71 db MODERN szarvas és őz motívumlap / 71 modern deer motive cards.....	1 000
20094.	** *	71 db MODERN énekes madár motívumlap / 71 modern birds motive cards	1 000
20095.	** *	70 db MODERN vízi és gázoló madár motívumlap / 70 modern birds motive cards.....	1 000
20096.	☒	Kb. 70 db MODERN fekete-fehér új évi és karácsonyi üdvözlőlap / Cca. 70 MODERN New Year and Christmas greeting cards	800
20097.	** *	60 db MODERN vegyes témájú képeslap, motívumlapok (állat-, folklór- és üdvözlőlapok), magyar és külföldi városképes lapok / 60 MODERN mixed themed postcards, motive cards (animals, greeting cards, folklore), Hungarian and Worldwide town-view postcards.....	1 600
20098.	** *	50 db VEGYES humoros grafikai motívumlap, vegyes minőség / 50 mixed humorous graphic motive cards, mixed quality.....	10 000
20099.	** *	38 db VEGYES kutyás motívumlap / 38 mixed dog motive cards	1 000
20100.	☒	38 db MODERN fekete-fehér virágos motívumlap, néhány másodpéldánnyal / 38 MODERN black and white flower motive cards, some duplicates	800
20101.	** *	38 db főleg MODERN motívumos képeslap, térképek, numizmatika (több ismétlődő darabbal), vegyes minőség / 38 mostly MODERN motive postcards, maps, numismatics (with recurring pieces), mixed quality	1 000
20102.	** *	38 db MODERN motívumos képeslap; reklám, vallás, néhány régi lappal / 38 modern motive postcards; advertisement, religion, with some pre-1945 postcards.....	800
20103.	☒	31 db MODERN fekete-fehér húsvéti üdvözlőlap, főként fekete-fehér, néhány másodpéldány / 31 MODERN Easter greeting cards, mostly black and white, some duplicates.....	800
20104.	** *	31 db MODERN lovas motívumlap / 31 modern horse motive cards	1 000
20105.	** *	30 db VEGYES húsvéti üdvözlőlap / 30 mixed Easter greeting postcards	1 000
20106.	** *	23 db főleg MODERN reklámlap / 23 mostly modern advertisement postcards.....	4 000
20107.	☒	20 db MODERN virágos névnap üdvözlőlap, néhány másodpéldánnyal / 20 MODERN floral namesday greeting cards, some duplicates	1 000
20108.	** ☒	18 db MODERN új évi és karácsonyi üdvözlőlap / 18 MODERN New Year and Christmas greeting cards	800
20109.	** *	18 db főleg MODERN madár motívumlap, vegyes minőség / 18 mostly modern birds, motive cards, mixed quality	800
20110.	** *	17 db MODERN kutya motívumlap, vegyes minőség / 17 modern dog motive cards, mixed quality	800
20111.	** *	16 db MODERN madár motívumlap, vegyes minőség / 16 modern birds, motive cards, mixed quality	800
20112.	☒	14 db MODERN virágos motívumlap, néhány másodpéldánnyal / 14 MODERN flower motive cards, some duplicates	1 000
20113.	** *	13 db MODERN macska motívumlap, vegyes minőség / 13 modern cat motive cards, mixed quality	1 000
20114.	** *	13 db MODERN autós képeslap, vegyes minőség / 13 modern automobile postcards, mixed quality	1 000
20115.	** ☒	11 db MODERN erotikus krampusz lap 1950.es évekből / 11 modern erotic Krampus from 1950.....	3 000
20116.	**	11 db MODERN erotikus, humoros, díszes krampuszos képeslap, kétféle ismétlődő példány / 11 MODERN erotic, humorous, golden decorated Krampus postcards, two recurring pieces	2 000

20117.	** *	10 db MODERN magyar autós motívumlap, főként megíratlan / 10 MODERN Hungarian auto motive cards, mostly unused	3 200
20118.	** *	10 db MODERN dimenziós képeslap, 2 másodpéldánnyal / 10 MODERN 3D postcards, 2 duplicates.....	1 200
20119.	** ☒	10 db MODERN Mikulás lap 1950-es évekből / 10 modern Saint Nicholas postcards from 1950	2 000
20120.	** ☒	10 db MODERN főként megíratlan magyar villamosos motívumlap, Budapest, Szombathely, Debrecen / 10 MODERN mostly unused Hungarian tram motive cards, Budapest, Szombathely, Debrecen	3 600
20121.	** ☒	10 db MODERN főként megíratlan magyar villamosos motívumlap, Budapest, Szeged, Debrecen / 10 MODERN mostly unused Hungarian tram motive cards, Budapest, Szeged, Debrecen	3 600
20122.	** *	10 db MODERN megíratlan magyar vasútállomásos motívumlap, Balatoni állomások / 10 MODERN unused Hungarian railway station motive cards, Balaton stations.....	3 200
20123.	** *	8 db MODERN vegyes témájú képeslap: térképek, városképes lapok, Oskar Andersson grafika reprint, egy enyhén erotikus finn szaunás lappal / 8 MODERN mixed themed postcards: maps, townview, Oskar Andersson graphic, reprints, one slightly erotic Finnish sauna card	1 600
20124.	** ☒	8 db MODERN autóbuszos motívumlap, magyar Ikarus autóbuszok, főként megíratlan / 8 MODERN autobus motive cards, Hungarian Ikarus autobus postcards, mostly unused.....	3 000
20125.	** *	8 db MODERN motort ábrázoló motívumlap, robogó, versenymotor, főként megíratlan / 8 MODERN motorcycle motive cards, scooters, racing bikes, mostly unused	2 600
20126.	** *	8 db MODERN megíratlan, fekete-fehér, erotikus sakk képeslap / 8 MODERN unused black and white erotic chess postcards.....	800
20127.	** *	8 db MODERN megíratlan erotikus sakk képeslap / 8 MODERN unused erotic chess postcards	1 000
20128.	** *	7 db MODERN megíratlan magyar vasút motívumlap, gőzmozdony, úttörővasút, kisvasút, múzeum-vasút / 7 MODERN unused Hungarian railway motive cards, locomotive, pioneer-railway, narrow-gauge railway, museum-railway	2 400
20129.	** ☒	7 db MODERN főként megíratlan magyar térképes reklámlap, Herendi porcelángyár, Pécsi Állatkert, Sopron, Budapest / 7 MODERN mostly unused Hungarian maps, advertisement cards, porcelain manufacture, zoo, cities	2 400
20130.	** *	7 db MODERN erotikus, humoros, díszes krampuszos képeslap / 7 MODERN erotic, humorous, golden decorated Krampus postcards	2 000
20131.	** *	6 db MODERN szovjet üdvözlő és propaganda képeslap, vegyes minőségben / 6 modern Soviet greeting and propaganda postcards, mixed quality	900
20132.	** ☒	5 db MODERN MALÉV térképes reklám képeslap / 5 MODERN Hungarian Airlines advertising postcards	1 800
20133.	** *	4 db MODERN megíratlan propaganda képeslap, antiszemitizmus, kommunizmus, nacionalizmus / 4 MODERN unused propaganda postcards, antisemitism, communism, nationalism.....	1 800
20134.	** *	4 db MODERN motívumos képeslap, Mazsola és Tádé magyar televíziós bábfilmsorozat, esti mese / 4 MODERN motive cards, Mazsola & Tádé Hungarian puppet animated film, bedtime story	1 800
20135.	** ☒	4 db MODERN megíratlan, képeslapgyűjtéssel kapcsolatos motívumlap, képeslapgyűjtő klub, kiállítás, találkozói lapjai / 4 MODERN unused postcard-collecting themed motive cards, postcard clubs, gatherings, sales.....	1 800
20136.	** *	4 db MODERN magyar űrhajós lap (egy CM) / 4 modern Hungarian astronauts postcards (one Carte Maximum)	1 800
20137.	** *	4 db MODERN szovjet CM (Carte Maximum) űrhajós lap / 4 modern Soviet CM astronauts postcards	1 800
20138.	** *	3 db MODERN megíratlan német repülőársaság reklámlapja, térképek, Lufthansa, Interflug / 3 MODERN unused German airline advertisement cards, maps, Lufthansa, Interflug.....	1 400
20139.	** *	3 db MODERN megíratlan magyar autóbuszos motívumlap, BKV Récsei garázs, belsők / 3 MODERN unused Hungarian autobus motive cards, Hungarian public transport's autobus garages, interiors	1 400
20140.	** *	3 db MODERN magyar sportrekordos képeslap. Képzőművészeti Alap Kiadóvállalat / 3 modern Hungarian sport records motive cards.....	1 800
20141.	** *	2 db MODERN politikai motívumlap; Rákosi Mátyás, Sztálin / 2 modern politician motive cards; Rákosi, Stalin	1 800
20142.	** *	2 db MODERN éltanuló jelvényes képeslap a Rákosi korszakból / 2 modern student medals from the Rákosi-era	1 600

Kérjük telefonos és írásbeli ajánlatait időben adja le!

20143. **	2 db MODERN használatlan MALÉV térkép képeslap / 2 MODERN unused Hungarian Airlines postcards, maps.....	1 000
20144. **	2 db MODERN képeslap, szovjet költők; Maxim Gorkij, Majakovszkij / 2 modern postcards; Soviet poets; Maxim Gorky, Mayakovsky	800
20145. *	'Ur Alfons den Vises schackbok' / From Alfons the Wise's chess book, chess players, modern reprint (EK) T2/3	1 600

NO IMAGE

20146. ✨ Az Országjáró Szent József az Aranyvonalat 800



20150. ☒ Albertirsa, Gróf Szapáry kastély (EK) T2 3000



20154. ✨ Bácsbokod, Római katolikus templom, Mo 2000



20158. ☒ Balassagyarmat, Evangélikus templom (3600



20162. ☒ Balaton, strand, homokvár leprellővel (á 2600



20166. ☒ Balatonalmádi, Pósta üdülőtelep T2 2600



20170. ☒ Balatonfőkajár, utcaépület, népiskola, H 4000



20174. ✨ Balatonfüred-fürdő, Strandfürdő, játszótér 1600



20147. ☒ Abony, Városháza, Kossuth szálló, Ajtay 1000



20151. ✨ Almásfüzitő, vasúttalomás, Drotleff József 7000



20155. ☒ 1909 Badacsonytölgas, társaság csoportképe 2200



20159. ✨ Balassagyarmat, Madách szobor T2 1400



20163. ☒ Balaton, halászkahutok a parton, Divald 2400



20167. ☒ Balatonalmádi, Irredenta örökmécses T2 1000



20171. ☒ Balatonfüred, Klubház, Köves Béla kiadó 4000



20175. ☒ Balatongyörök, utcaépület, templom, gé 7000



20148. ☒ Ábrahámhegy, Strandfürdő (EK) T2/3 3000



20152. ☒ Aszód, M. kir. javügyi intézet, Intézeti Ipari 1000



20156. ✨ Badacsonytudaj, látvány T2 1200



20160. ☒ Balassagyarmat, Scitovszky utca, Casinó 1200



20164. ☒ Balaton, Elfoglalt ember levelezőlapja, h 1000



20168. ☒ Balatonberény-fürdő, Nyaralók, kert, Tikó 2000

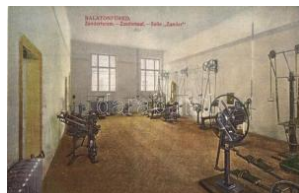

20172. ✨ Balatonfüred, Zander terem, edzőterem 2200



20176. ✨ Balatonlelle, Gyárfasz szálloda és panzió 1400



20149. ✨ Abaújszántó, Református templom, Fehér 1800



20153. ✨ Babócsa, Prinke család kastélya (fa) T3 3000



20157. ☒ Bajna, herceg Metternich-féle kastély (kis 4000



20161. ✨ Balassagyarmat, Fő utca, Barth Ignác és 1200



20165. ☒ Balaton, Baross-gőzös T2 900



20169. ✨ Balatonföldvár, vendéglőkert, kutyával sz 2000



20173. ✨ Balatonfüred-fürdő, Postahivatal (EK) T2 1000



20177. ✨ Balatonlelle-fürdő, Szabó étterem és panzió 1000

Weboldalunkon a zárás pillanatáig licitálhat és követheti tételei állását!



20178. ** Balatonlelle-gyógyfürdő, Válint nyara 1000



20179. * Balatonöszöd, M. kir. Ipari és Kereskede 1200



20180. ☒ Balatonszemes-fürdő, partrésztlet, csóna 2000



20181. * Balatonszéplak, vasútállomás, parkrészle 1400



20182. ** Balatonszéplak, Magyar Közlekedési S 1000



20183. * Balatonvilágos-fürdő, vasútállomás, vitor 1800



20184. * Balatonvilágos-fürdő, Kláratelep, vasútál 1000



20185. ☒ Bánhida, Turul em lékmű (EB) T3 1200



20186. * Bánkút, Diósgyőr Vasas Testgyakorlók K 1400



20187. * Barcs, Széchenyi utca, Drávidék folyó 1200



20188. ☒ Bárdibükk, Goszt hony kastély (EK) T2/3 1000



20189. * Bátaszék, Fő utca, Schröder, Kula Zsomb 6000



20190. * Bátaszék, római katolikus templom, belső 1800



20191. ** Bátaszék, római katolikus templom, Ba 1200



20192. * Battonya, Érpárti részlet, Fő út, vasútállo 1200



20193. * Békéscsaba, Járásbíróház, kiadja Schön 2800



20194. ** Békéscsaba, Árpád-fürdő (kopott sarka 1400



20195. * Békéscsaba, Szent István tér, szálloda, M1200



20196. * Békéscsaba, Postapalota a Hősök szobr 1000



20197. * Békéscsaba, Múzeum, Gárdonyi és Feny 1000



20198. ** Berhida, Látkép, kiadja Scheiber Adolf 1600



20199. * Berhida, Vasúti híd, Kossuth utca a török te800



20200. * 1925 Berzék, Perczel-kúria, kastély, pho 5500



20201. ☒ Bihartorda, Fogysztási és értékesítő sz 12000



20202. ** Boconád, Gosztöny-kastély, Szénásy B5000



20203. ☒ Bódvarákó, Nyaraló a parkban T2 1200



20204. ☒ Bokod, Látkép (EK) T2/3 1800



20205. * Boldog, Hősök szobra, iskola, templom, D1600



20206. ☒ Boldogkőváralja, Bodókőváralja; Igazság 1400



20207. * Bonyhád, Ágostai hitvallású evangélikus 3000



20208. ** Borsodbóta, Bóta; vitéz Borbély Maczk 2000



20209. * Bölske, Szent András kastély, Tumpek fé9000



20210. ✱ Bölcske, Szent András kastély, Tumppek 8000



20211. ☒ Budakalász, Kisbaki csárda, Duna részle 1800



20212. ✱✱ Budakeszi, Erdő utca, kiadja B. A. (EK 4000



20213. ✱✱ Budakeszi, Fő utca, kiadja Nattó János 4000



20214. ✱✱ Budakeszi, Fő utca, gyógyszerár, kiadja 4000



20215. ☒ Budakeszi, Virág völgy (Blumenthal) kiad 2000



20216. ✱✱ Budakeszi, Erzsébet királyné szanatóriuma 1600



20217. ☒ Budakeszi, Kálváriahegy, kiadja Hatsche 1200



20218. ✱✱ Budakeszi, Látkep, kiadja Nattó János 2000



20219. ☒ Budakeszi, Erzsébet királyné szanatóriuma 1000



20220. ☒ Budakeszi, Mária makk romtemplom (EB 1800



20221. ☒ Budakeszi, Kálváriahegy, kiadja Hatsche 1400



20222. ☒ Budakeszi, Látkep, kiadja Hatschek Emi 1800



20223. ✱ Budaörs, Fő utcai részlet, photo T2 2000

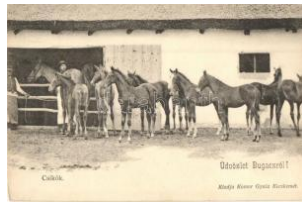

20224. ✱✱ Bugac, Csikók. Kiadja Komor Gyula T1 1400



20225. ☒ 1923 Büdszentmihály, iskola, photo (EK 1200



20226. ✱ Bükkösd, Jeszenszky-kastély (EK) T2/3 2800



20227. ✱✱ Bükkszék, Strand, Hangya szövetség ki 800



20228. ☒ Bükkszentkereszt, Völgy, télen T2 1000



20229. ☒ Cegléd, vasútállomás, vagonok, Sebők B 3600



20230. ✱ Cegléd, Evangélikus templom, Czegléd v 1600



20231. ✱ Cegléd, Kir. Járás bíróság, Simon János k 1200

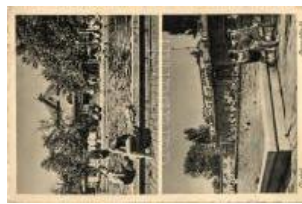

20232. ✱ Cegléd, Strandfürdő, Hörömpő 1000



20233. ✱ Cibakháza, Földművelésügyi minisztérium, Róma 1400



20234. ☒ Csanakfalu, Ménfőcsanak (Győr); utca, 3800



20235. ✱ Császártól, római katolikus és református te 1200

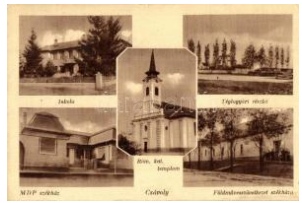

20236. ✱ Csávoly, Téglagyári részlet, iskola, róma 1800



20237. ✱ Csécse, Bélahalma, Bélahalompuszta; ka 3000



20238. ☒ Csenger, Árkosi Sándor üzlete (EB) T3 3800



20239. ☒ Csenger, Rákóczi utca, Vasútállomás (E 3200



20240. ☒ Csépa, Fő utca, római katolikus templom 2800

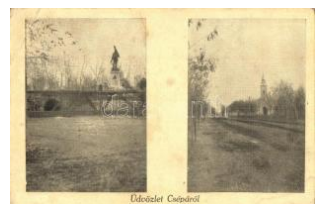

20241. ✱ Csépa, templom, tér, Hősök szobra, Szo 1000

Havi két gyorsárverésünkre folyamatosan várjuk a beadásokat!



20242. ☒ Csepreg, Iskola tér, kerékpár, Fillingér 4000



20243. ☒ Csepreg, Széchenyi tér, Szent Miklós tere 2000



20244. ☒ Csolnok, Látkép, photo T2 2000



20245. ✱✱ Csorna, zárda (EK) T2/3 1800



20246. ✱✱ Csongrád, Dohánygyáruda, állami p 1200



20247. ✱ Csongrád, Ranelond várkastély (EM) T4 800



20248. ✱ Csömör, vasútálló más, kiadja Özv. Mong 2800



20249. ✱ Csömör, Evangélikus és római katolikus 2800



20250. ☒ Csömör, Látkép, kiadja özv. Monger Lőr 1600



20251. ☒ Csömör, Látkép, kiadja Kiszér N. (EK) T 1600



20252. ✱✱ Budapest este - 3 db régi képeslap 800



20253. ☒ Budapest, Lánchíd, Bazilika, Magyarország 2600



20254. ☒ 1897 (Vorläufer!) Budapest, Országház, 2000



20255. ✱✱ Budapest, Ezredéves Országos Kiállítás 2000



20256. ✱✱ Budapest, Fővárosi vigadó, Artézi kút, 1800



20257. ☒ 1897 (Vorläufer!) Budapest, Királyi vár é 1800



20258. ✱✱ Budapest, Nemzeti Színház, Opera, Né 1800



20259. ✱ Budapest, Látkép, Vigadó, Andrassy út, f 1800



20260. ☒ Budapest, Rudolf rakpart, litho (b) T4 1600



20261. ✱ Budapest, Királyi vár és várbaráz, Margit 1800



20262. ✱✱ Budapest, Országház, Régi városháza 1600



20263. ☒ Budapest, Tudományos akadémia, Várke 1600

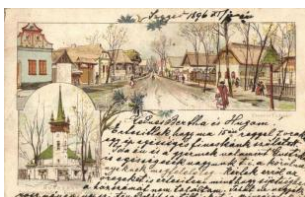

20264. ☒ 1896 (Vorläufer!) Budapest, Ezredéves 1400



20265. ✱✱ Budapest, Nemzeti Múzeum és Színház 1400



20266. ✱✱ Budapest, Fővárosi vigadó, Artézi kút, 1400



20267. ✱ Budapest, Lánchíd, bazilika, látkép, gőzhajó 1400



20268. ☒ 1898 Budapest, folklór, kiadja Eisler G. I 1400



20269. ✱✱ Budapest, Lánchíd, Mátyás templom, L 1600



20270. ✱ Budapest, Népszínház, Várkert rakpart, M1600



20271. ☒ Budapest, Lánchíd, gőzhajók, este, Reg 1400



20272. ☒ 1898 Budapest, Buda és Margit sziget lát 1400



20273. ✱✱ Budapest, Eskütéri (Erzsébet királyné) 1200



20274. ** Budapest, Erzsébet királyné híd, hajók 1200



20275. ☒ Budapest, Erzsébet királyné híd, gőzhajó 1000



20276. ☒ Budapest, Erzsébet királyné híd, litho (vágott / cu 1000



20277. * Budapest, Ferenc József híd, litho (Rb) T 1000



20278. ☒ Budapest, Ferenc József híd, litho (ázott / v800



20279. ☒ Budapest, lóherés litho művészlap. Brüd 1000



20280. ☒ Budapest, Lánchíd, litho T2 1600



20281. ** Budapest, vonatos utazós leporellolap 3800



20282. ☒ Budapest, Margit híd, látkép, légifelvétel 4000



20283. ☒ Budapest, Margit híd, uszályok, légifelvétel 4000



20284. ** Budapest, Ezredéves Országos Kiállítás 2000



20285. ☒ Budapest, dunai látkép, rakpart, uszályo 1000



20286. ☒ Budapest, budai részlet, látkép T2 800



20287. * Budapest, Margit híd, háttérben a Rózsa 3000



20288. ** Budapest, Erzsébet híd, villamosok, au 2000



20289. ☒ 1898 Budapest, Margit híd, uszályok (EK) 1400



20290. ☒ Budapest, Erzsébet híd (kopott sarkak / w1200



20291. ☒ Budapest, Kossuth híd, Magyar Központ 1000



20292. ☒ 1899 Budapest, Az Első Honvéd Gyalogezred 3000



20293. ** 1636-1935 Budapest, Pázmány Péter 1800



20294. * Budapesti üdvözlőt, mozaikablak virágos 1000



20295. ☒ Budapest I. Vár azár, Art Nouveau litho 3000



20296. ☒ Budapest I. Buda-i látkép, Lánchíd, litho (1600



20297. ☒ Budapest I. Várkert bazár, litho T2/3 1600



20298. ☒ 1899 Budapest I. Mátyás templom, Back 1000



20299. ☒ Budapest I. Királyi palota, litho. Gustav E 1200



20300. ** Budapest I. Gelérthegy, épülő Erzsébe 1800



20301. * Budapest I. Pálya utca 7., Buja Pál és ne 4000



20302. ** Budapest I. Tabán, 421-es számú villam 2000



20303. ☒ Budapest I. Krisztina tér, lóvasút, omnibu 3200



20304. * Budapest I. Krisztinaváros látkép, Ganz A 2000



20305. ☒ Budapest I. Krisztinaváros látkép, S. L. 2000

Havi két gyorsárverésünkre folyamatosan várjuk a beadásokat!



20306. * Budapest I. Krisztinaváros, Római kato 1400



20307. ** 1913 Budapest I. Halászbástya, Magy 1000



20308. ** Budapest I. Gellérthegy, Szent Gellért sz800



20309. ** Budapest I. Gellérthegy, Szent Gellért sz800



20310. ☒ Budapest I. Gellérthegy, Szent Gellért szo 800



20311. ☒ Budapest I. Bástya a sétány (EK) T2/3 1800

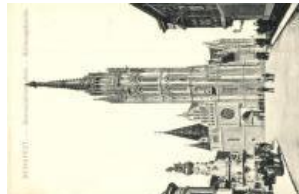

20312. ☒ Budapest I. Mátyás (Koronázó) templom T900

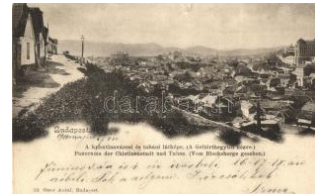

20313. ☒ Budapest I. Krisztinaváros és Tabán látk 1000



20314. ** Budapest I. Gellérthegy, Szent Gellért 1000



20315. ☒ Budapest I. Lánchíd, Budáról nézve, Sch1000



20316. ☒ Budapest I. Víziváros, a távolban a 1600



20317. ☒ Budapest I. Kilitás a Gellérthegy, Stos 1000



20318. ** Budapest II. Császár fürdő, gőzhajó, e 2000



20319. ☒ Budapest II. Margit körút, Pilseni Sörca 5000



20320. * Budapest II. Pesti idegkút, Hidegkút; Wipp 2200



20321. ☒ Budapest II. Pest hidegkút, Hidegkút; Köz 2000



20322. * Budapest II. Hűvösvölgy, Holtzspach-féle 1800



20323. ☒ Budapest II. Hűvösvölgy, Villamos vasúti 1600



20324. ** Budapest II. Margit körút, villamosok, M 2000



20325. ☒ Budapest II. Hűvösvölgy, Villamos vasút 1800



20326. * Budapest II. Mária remete, templom, belső 1000



20327. ☒ Budapest II. Hidegkúti út 117. Golgotai k 1000



20328. ☒ Budapest II. Labanc út 57. Manréza fér 1000



20329. ** Budapest II. Mozska tér, villamosok, K 1000



20330. ** Budapest II. Mozska tér, villamos, Kép 2000

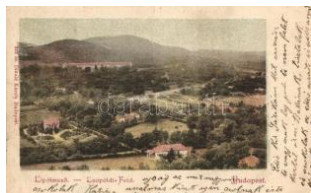

20331. ☒ Budapest II. Lipó tmező. Divald Károly 34 1400



20332. ☒ Budapest II. Rózsadomb, Akos utca, villá 1000



20333. * Budapest III. Római fürdő, Községi illá 1000



20334. * Budapest III. Óbuda, Márákó kápolna, Di 1800



20335. ☒ Budapest III. Óbuda, Szentendrei út, Már 1800



20336. ** Budapest III. Aquincumi ásátások, észa 1000



20337. ** Budapest IV. Újpest, Vasúti híd, villam 7000



20338. * Budapest IV. Újpest, Blaha Lujza színhá 4000



20339. ** Budapest IV. Újpest, Városháza, Tóth 2000



20340. * Budapest IV. Újpest, Római katolikus pléb 1200



20341. ☒ Budapest IV. Újpest, M. kir. áll. fa- és fém 1000



20342. ☒ Budapest IV. Újpest, városháza, automo 1000



20343. ☒ Budapest V. Igazságügyi palota, belső, K1600



20344. ☒ Budapest V. Rakpart, este, Regel & Kru 1600



20345. ☒ 1898 Budapest V. Igazságügyi palota, lit 1400



20346. ☒ Budapest V. Királyi kúria, igazságügyi pa1400



20347. ☒ Budapest V. Országház, litho (vágott / cu 1200



20348. ** Budapest V. Fővárosi vigadó, s: H. Dei 1200



20349. ☒ Budapest V. Károly körút, zsinagóga, Dre 3600



20350. ☒ Budapest V. Kígyó tér, Klotild paloták, Ta 2400



20351. * 1899 Budapest V. Károly körút, Kohn Be 1600



20352. ☒ Budapest V. Eszterházy tér 6. Mátyás Pince, be 1400



20353. ** Budapest V. Ferenciek tere, Kossuth L 1400



20354. ☒ Budapest V. Országház, hajóállomás a b 1600



20355. ** Budapest V. Szervita tér 5., Dr. Nagy B 1400



20356. ☒ Budapest V. Akadémia utca 17. Hét Vez 1000



20357. ☒ Budapest V. Országház, gőzhajó T2 800



20358. ** Budapest V. Országház belseje, lépcső1200



20359. ** Budapest V. Országház, kiadja Divald 1000



20360. ** Budapest V. Országház a Kossuth Lajo1600



20361. ☒ Budapest V. Országház (EK) T3/4 1000



20362. ☒ Budapest V. Országház, gőzhajó, kiadja 1000



20363. ☒ Budapest V. Gizek tér, Haas palota, Pe 1400



20364. ** Budapest V. Prókászka Ottokár szobor T800



20365. ☒ Budapest V. Oktogon, Budapest Napilap 1600



20366. ** Budapest V. Kossuth Lajos utca T1 1600



20367. ☒ Budapest V. Váci körút T2 1600



20368. ☒ Budapest V. Igazságügyi palota, TCV ca 1000



20369. ☒ Budapest V. Petőfi tér, Carlton szálloda, T2900

Lindner és Kobra termékek teljes választékban megrendelhetők irodánkban vagy



20370. ☒ Budapest V. Du nasor, Dr. Trenkler és T **1000**



20371. ☒ Budapest V. Erzsébet téri kiosk, Elisabeth **800**



20372. ☒ 1899 Budapest V. Igazságügyi palota (b) **1000**



20373. ☒ 1899 Budapest V. Igazságügyi palota T2 **1400**



20374. * Budapest V. Erzsébet királyné szobor (E) **1000**



20375. ** Budapest VI. Te réz körút, litho T1/2 **1600**



20376. ☒ Budapest VI. Andrássy út, automobil, tak **1600**



20377. ☒ Budapest VI. Váci körút, Podmaniczky ut **1200**



20378. ** Budapest VI. Oktogon, villamos, zenei **1200**



20379. ☒ Budapest VI. Andrássy út, Pesti Hazai El **1200**



20380. ** Budapest VII. Központi (Keleti) pályaud **1200**



20381. ** Budapest VII. Erzsébetvárosi templom, **3600**



20382. ☒ Budapest VII. Király utca, Király színház **3000**



20383. ** Budapest VII. Rottenbiller u. 52. Horvát **1400**



20384. ☒ 1899 Budapest V. II. Erzsébet körút (EK) **1400**



20385. ☒ Budapest VII. Magyar színház, K. V. Bpe **1800**



20386. ☒ Budapest VII. Rákóczi út 58. Hotel Metro **1200**



20387. * Budapest VIII. Népszínház és Kerepesi ú **2000**



20388. ☒ Budapest VIII. Jó zsef körút 52., Bodó Ká **2000**



20389. ☒ Budapest VIII. Kepepi út, Népszínház, **1400**



20390. ** Budapest VIII. Semmelweis-szobor, Rig **1000**



20391. * Budapest VIII. Nemzeti Múzeum, Petőfi S **1000**



20392. ☒ Budapest VIII. Hungária körút, Tisztviselő **1000**



20393. ** Budapest VIII. Bross utca, villamosok **1200**



20394. ☒ Budapest VIII. Jó zsef körút, villamos, Pa **1000**



20395. ☒ Budapest VIII. Jó zsef körút 4. Nemzeti Szé **800**



20396. * Budapest IX. Üllői út, Iparművészeti múz **3000**



20397. ☒ Budapest IX. Vámház körút, Vásárcsarnok **2200**



20398. ☒ 1898 Budapest IX. Iparművészeti múzeum **1400**



20399. * Budapest IX. Rádai utca 43-45. Pesti Sz **1000**



20400. ☒ Budapest IX. Szent István kórház, A. pav **1000**



20401. * Budapest X. Hagg enmacher Sörgyárak R **3000**



20402. * Budapest X. Kőbánya, Szent László tér, 4200



20403. 1898 Budapest X. Kőbánya, Király-sörfő 3200



20404. * Budapest X. Népliget, Heinczel Mihály N 2400



20405. 1898 Budapest XI. Gelérthegy, Hattyú gózhaj 1600



20406. 1898 Budapest XI. Kamaraerdő, vendéglő, Villa 3000



20407. * Budapest XI. Gellért szálló és fürdő, villa 1200



20408. ** Budapest XI. Új múzeum könyvtára 1600



20409. * Budapest XI. Horty Miklós út 48. Ketter 1200



20410. ** Budapest XI. Gellérthegy, Szabadság sz 800



20411. * 1898 Budapest X II. Svábhegy, Schwabe 5000



20412. * Budapest XII. Svábhegy, Fogaskerekű va 3600



20413. 1898 Budapest XII. Pózsony-Jánoshegyi vend 2000



20414. ** Budapest XII. Svábhegy, Schwabenbe 2400



20415. 1899 Budapest X II. Zugliget; Fácánteleg 2200



20416. 1899 Budapest X II. Zugliget; Disznófó ve 2200



20417. 1898 Budapest XII. Svábhegy, Nagyszállóda, 2000



20418. 1898 Budapest XII. Farkasvölgy, Gruber Emil 1200



20419. 1898 Budapest XII. Zugliget, Disznófó forrás é 1200



20420. 1898 Budapest XII. Svábhegy (Szabadság-he 1000



20421. ** Budapest XII. Svábhegy, Nagyszállóda 1000



20422. 1898 Budapest XIII. Margitsziget, Alsó vendégl 1200



20423. 1899 Budapest X III. Margitsziget, gyógyf 1400



20424. * Budapest XIII. Margitszigetre vezető új hí 1800



20425. 1898 Budapest XIII. Vígyszínház, Lipót körút, v 1000



20426. ** Budapest XIII. Margitsziget, Markus kávé 1400



20427. 1898 Budapest XIII. Vígyszínház (EK) T2/3 1000



20428. 1898 Budapest XIII. Aréna úti polgári és elemi 1000



20429. 1898 Budapest XIII. Margitsziget, Főbejárat T2 1000



20430. 1899 Budapest X IV. Iparcsarnok. Kunsta 1800



20431. 1898 Budapest XIV. Park-Club, Art Nouveau fl 1800



20432. 1898 Budapest XIV. Városligeti tó, este, Regel 1400



20433. 1899 Budapest X IV. Városliget, Ezredév 1000

Kérjük telefonos és írásbeli ajánlatait időben adja le!



20434. ✉ 1896 Budapest XIV. Ezredéves ország 1000



20435. ✉ Budapest XIV. G yarmat utca 26. Friedric 5500



20436. ✉ Budapest XIV. Városliget, Mulató bódék, 3000



20437. ✉ Budapest XIV. Városliget, Angol Park, To4600



20438. ** Budapest XIV. Városliget, Ezredéves O 2000



20439. ** Budapest XIV. Ajtósi Dürer sor (régén is 3000



20440. ✉ Budapest XIV. Rákospfalva, vámpépület (fa 3600



20441. * Budapest XIV. Városliget, Hermina út 59. 3600



20442. * Budapest XIV. Városliget, Vajdahunyad v 1000



20443. ✉ Budapest XIV. Közlekedési Múzeum (EK 1200



20444. * 1941 Budapest X IV. Nemzetközi vásár, H1000



20445. ✉ 1899 Budapest X IV. Városliget, Történel 1600



20446. * Budapest XIV. Városliget, szokókút (Rb) 1200



20447. ✉ Budapest XV. Pestújhely, Széchenyi tele 4000



20448. ** Budapest XV. Rákospalota, Sándor utc 2600



20449. * Budapest XV. Pestújhely, Római katolikus 1200



20450. ** Budapest XV. Rákospalota-Ujvárosi ref 1200



20451. ** Budapest XV. Rákospalota, új evangélikus 1000



20452. ✉ Budapest XVI. Mátyásföld, Mátyás király 2400



20453. * Budapest XVI. Mátyásföld, Vendéglő és s 2000



20454. ** Budapest XVI. Mátyásföld, Villa sor (EK) 2000



20455. ✉ Budapest XVI. Mátyásföld, HEV állomás 1000



20456. ✉ Budapest XVII. Rákospalota, Kereszt 5000



20457. ** Budapest XVII. Rákospalota, Római kato 1600



20458. ✉ Budapest XVII. Rákospalota, Erdős René 1400



20459. ✉ Budapest XIX. Kispest, Flóra mozgószi 11000



20460. * 1933 Budapest X IX. Kispest, Tejszövetk 3000



20461. ✉ Budapest XX. Erzsébetfalva, Pesterzséb 4000



20462. * Budapest XX. Erzsébetfalva, Pesterzséb 1200



20463. ✉ Budapest XXI. Csépel, Piac, kiadja Gásp 2000



20464. * Budapest XXI. Csépel, Weisz Manfréd gy 1800



20465. ✉ Budapest XXI. Csépel, Vámmentes kiköt 1400



20466. ☒ Budapest XXI. Cs sepel; templomok, vám **1000**



20467. * Budapest XXI. Cs epel, Római katolikus te **1600**



20468. * Budapest XXI. Cs epel, Római katolikus (**1400**



20469. ** Budapest XXI. C sepel, Református temp **1400**



20470. * Budapest XXI. Cs epel, Országzászló (EK **1400**



20471. ** Budapest XXI. C sepel, városháza (EK) **1000**



20472. * Budapest XXIII. S oroksár, Villa Gubacs, v **2000**



20473. ** Debrecen, Deb receni Talyigás, háttérb **4000**



20474. ☒ Debrecen, Keres kedelmi akadémia, piac **3000**



20475. ☒ Debrecen, Reform átus püspöki palota, vil **2000**



20476. ☒ Debrecen, Feren c József út, megyeháza **1000**



20477. ** Debrecen, Gróf Tisza István szobor, tu **1000**



20478. * Debrecen, Páll ső rózó, Vadász terem, be **2000**



20479. * Debrecen, vasútá lloomás, Aczél Henrik kia **2200**



20480. * Debrecen, Nagyve rdői fasor, villamos, K. **1600**



20481. * Debrecen, Görög katolikus templom, Spr **1800**



20482. ☒ Debrecen, Kemé ny János 'Kispipa' vend **2000**



20483. ☒ Debrecen, Megye háza, Apolló mozi reklá **1000**



20484. * Debrecen, Tisza I stván tudományegyetem **1000**



20485. ☒ Debrecen, Piac u tca, kis templom, Aczél **1000**



20486. ☒ Debrecen, vasútá lloomás T1/2 **1000**



20487. * Debrecen, Nagyve rdei vigadó és fürdő T2 **2000**



20488. * Debrecen, Strand fürdő (EK) T2/3 **1000**

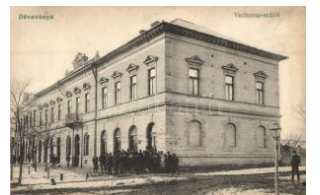

20489. ☒ Dévaványa, Vadk acsa szálló, Berkovics **2400**



20490. * Dévaványa, vasú tállomás, Sepsi Zsigmo **1000**



20491. ☒ Dóboz, Wenckhé im kastély parkja (EB) T **1800**



20492. * 1930 Domony, Ha ngya szövetségzet üzlet **4200**



20493. ** Dunaföldvár, Kö zszégház, kiadja Somló **2400**



20494. * Dunaföldvár, Dun ahíd, Somló Manó kiad **1600**



20495. * Dunaföldvár, Cso nka torony, tér, Somló M **1000**



20496. ☒ Dunaharaszti, va sútállomás, gőzmozdo **11000**



20497. ** Dunaharaszti, K özségháza, HEV-állom **1600**

Kérjük telefonos és írásbeli ajánlatait időben adja le!



20498. ** Dunaújváros, Dunapentele, Sztálinvá 1800



20499. * Dunaújváros, Dunapentele, Sztálinváros; 2000



20500. * Dunaújváros, Dunapentele, Sztálinváros; 2600



20501. ** Eger, Széchenyi útca, Turul cipőgyár, K 4000



20502. ☒ Eger, látkép, Szolcsányi Gyula kiadása (1200



20503. ** Egerfarmos, Római katolikus templom 1400



20504. ☒ Egyek, Hősi emlékmű, iskolák, Hangya T 1200



20505. ** Ercsi, Hajóállomás, gőzhajó, Gévy ven 1200



20506. * Erdőbénye-fürdő, Űri-lak, keret T2 1200



20507. * Erdőbénye-gyógyfürdő, Hedvig lak és Ma 1600



20508. * Értény, Községháza, Római katolikus tem 5000



20509. ☒ 1913 Esztergom, Bazilika, kiadja Stramf 1000



20510. * Fadd, Látkép, Deák Ferenc utca (EK) T2 1400



20511. ☒ Fehérgyarmat, Református templom, Má 1200

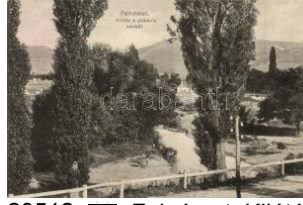

20512. ☒ Felnémet, Kilitás a plébánia kertből T2 1800



20513. * Fonyód-Bélatelep-fürdő, vasútállomás (E 1200



20514. ☒ Fonyód-fürdő, társasági kabinok, fürdőző 3000



20515. ☒ Fonyód-fürdő, kápolna, Mérei Ignác k 1000



20516. ** Fonyód-fürdő, I. átkép, part, móló, Tény 1000



20517. ☒ Fonyódfürdő, Molnár villa T2 1000



20518. ** Füzér, Fő utca, szövetkezeti üzlet T2 2000



20519. ** Füzéradvány, Szövetkezeti üzlet, reform 2400



20520. ☒ Garadna, Orvosi lak (EK) T2/3 2800



20521. ☒ Gödöllő, Szolgasírói hivatal, posta (EK) 1800



20522. ☒ Gödöllő, Királyi kastély T2 1000



20523. ☒ Gödöllő, Részlet a felső parkból, Divald 1000



20524. ☒ Gyékényes, vasútállomás, floral, Art Nou 4000



20525. * Gyenesdiás, Diás; Farkas Márton Tulipán 3400



20526. ☒ Gyenesdiás, Diás; Liliomhegy, villa (EK) 1000



20527. * Gyirmót, Templom, szövetkezeti üzlete, k 2000



20528. ☒ Gyoma, Űri kaszáló, Hősök szobra, Koss 1200



20529. ☒ Gyón, római katolikus templom, iskola, S 2000



20530. ☒ Gyopáros, Kerek tó T2 **1400**



20531. ☒ Gyopárosfürdő, Égető park T2 **1400**



20532. ☒ 1909 Gyömrő, fogadó automobillal, Sark **1400**



20533. ☒ Gyömrő, gróf Telteki Tibor kastély, Póttok **€800**



20534. ☒ Gyömöre, Vasútállomás, Hangya, népisk **1400**



20535. ☒ 1899 Gyöngyös, látkép, Kovács Fülöp ki **1800**



20536. ☒ Gyöngyös, Fő utca (EK) T2/3 **1000**



20537. ☒ Győr, Magyar királyi állami tanítóképző in **1800**



20538. ☒ 1899 Győr, Rába híd, litho s: Geiger R. (áz800)



20539. ✱✱ Győr, Bencés rend Szent Ignác templom **1600**



20540. ☒ Győr, Püspökvár, Márton Jenő felvétele (€800)



20541. ☒ Győr, Városház, kiadja Berecz Viktor (fa) **€800**



20542. ☒ Győr, Papneveld e, Szekesegyház, Püspö **800**



20543. ☒ Győr, városháza, Herman Izidor kiadása **1000**



20544. ☒ Győr, Erzsébet tér, templom, Treitner Fe **1000**



20545. ☒ Hajdúböszörmény, Bocskay főgimnázium **1000**



20546. ☒ Hajmáskér, Magyar királyi lövőiskola, kat **5000**



20547. ☒ Hajmáskér, Legénységi laképület, kiadja **2200**



20548. ✱✱ Hajmáskér, Cs. és kir. tüzérségi lövőis **2000**



20549. ✱✱ Hajmáskér, Cs. és kir. tüzérségi lövőis **2000**



20550. ☒ Hajmáskér, Katonai telep, látkép a Víztor **2400**



20551. ☒ Hajmáskér, látkép, Szélessy Mihály kiad **2000**



20552. ☒ Hajmáskér, laktnya, Szélessy Mihály kia **1800**



20553. ☒ Harta, Polgári lakodalom, ünneplő töme **14000**



20554. ☒ Hatvan, Evangélikus református templom **3000**



20555. ☒ Hatvan, községháza és kereskedelmi ba **3000**



20556. ☒ Hatvan, városháza és piac, Gárdonyi és F **1000**



20557. ☒ Hegyeshalom, Vasútállomás, Réka János **1200**



20558. ✱ Hetes, Kastély, kiadja Geisler J. (vágott / **2000**



20559. ✱ 1939 Hévíz, söröző társaság, photo (EK) **1000**



20560. ✱✱ Hévíz, 'Éjjeli szállás idegeneknek' humo **2000**



20561. ✱✱ Hévízgyógyfürdő, Női tükörfürdő (EK) T **2000**

Weboldalunkon a zárás pillanatáig licitálhat és követheti tételei állását!



20562. ☒ Hévízgyógyfürdő, tó, fürdőház (EK) T2 **1000**



20563. ✱ Hévíz-gyógyfürdő, Gabi villa (Rb) T4 **800**



20564. ✱✱ Hódmezővásár hely, Polgári leányiskola **4200**



20565. ✱ Hódmezővásár hely; Kossuth téri artézi kú **3000**



20566. ☒ Hódmezővásár hely, Unitárius templom é **1200**



20567. ☒ Hódmezővásár hely, Rothermere utca, Va **1200**



20568. ☒ Hódmezővásár hely, Városháza T2 **1000**



20569. ☒ Hőgyész, gróf Apponyi Géza kastélya (fe **5000**)



20570. ✱ Inárcs, Kastély (fa) T3 **3200**



20571. ☒ 1913 Inke, Inkei kúria, kastély belső, pho **7000**



20572. ✱ Jászapáti, járásbíróóság, tisztviselő telep, **1000**



20573. ☒ Káloz, Belmajor; kulcsárság, parkrésztlet **1400**



20574. ☒ 1941 Kám, Pusztay kerthelyisége, vendé **4400**



20575. ✱ Kaposvár, Horthy park, szökőkút (EK) T2 **1000**



20576. ☒ Kecskemét, Városháza, címeres litho ké **2000**



20577. ☒ Kecskemét, Kőrösi utca, Takarékpénztár **2400**



20578. ☒ Kecskemét, Magyar ortodox (Szentháro) **2400**



20579. ☒ Kecskemét, Katoликus egyház bérháza, G**2400**



20580. ☒ Kecskemét, Szabadság tér, Drogeria, üz **2400**



20581. ☒ Kecskemét, Közgyűlési terem, Székely B **2000**



20582. ✱ Kecskemét, Városháza a földrengés után **1800**



20583. ☒ 1898 Keszthely, B alaton fürdő, Festetics **1600**



20584. ☒ Keszthely, Festetics György gróf szobrán **8000**



20585. ✱✱ Keszthely, Goldmark szülőháza, Vida J **6000**



20586. ✱ Keszthely, Lóversenypálya, Ring photo (r **1800**)



20587. ✱✱ Keszthely, Vasúttalomás, kiadja Mérei I **4000**



20588. ☒ Keszthely, Gróf Festetics György szobra **1400**



20589. ☒ Keszthely, Balaton és Hullám szállodák, **1200**



20590. ☒ Keszthely, Háborigó Balaton a Baross hajó **900**



20591. ☒ Kétdobony, Brack kastély, Hangya szöve **5500**



20592. ☒ Kevermes, Római katolikus templom, kö **1400**



20593. ☒ Kevermes, Római katolikus templom, be **1000**



20594. ☒ Kisbér, Törzsménes istálló, Wenckheim 5000



20595. ✱ Kisköre, Szövetkezeti fióküzlet, csoportké 1000



20596. ☒ 1907 Április 12.; Kiskundorozsma, Doro 3000



20597. ✱ Kiskunfélegyháza, Állami tanítóképző, Hős 900



20598. ✱ Kiskunhalas, Sóstó szabadfürdő, vitorlás 1400



20599. ✱ Kiskunhalas, látkép, városháza, Hangyak 1200



20600. ✱ Kiskunhalas, Gazdasági bank palota, Sp 1000



20601. ☒ Kiszvárd, Szent László utca, Klein Gyula 1400



20602. ☒ Kiszvárd, Szent László utca (kis szakadé 1200



20603. ☒ Körömend, Bathyaný tér (kopott sarkak / 1600



20604. ☒ Körömend, Korona szálloda és kávéház (E 1000



20605. ☒ Köröstarcsa, Vas híd, Sugár utca T2 1400



20606. ☒ Köröstarcsa, utca kép templommal (r) T4 1200



20607. ☒ Kőszeg, Szabó-hegy (kis szakadás / sm 1000



20608. ☒ Kunszentmárton, Járásbíróház, Betekint 1000



20609. ✱ Kunszentmiklós, Vasútállomás (Rb) T2/3 2400



20610. ☒ Kunszentmiklós, vasútállomás T2 1800



20611. ✱ Kunsziget, Községháza, Római katolikus 1000

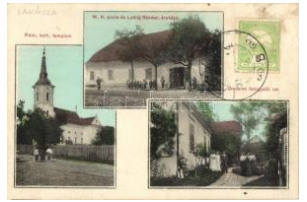

20612. ☒ Lakócsa, Római katolikus templom, pos 2000



20613. ☒ Leányfalu, Schäfner kastély, kiadja Eck 4400



20614. ☒ Lenti, Hősök szobra, régi Bánffy-vár, Csán 3000



20615. ☒ Lovasberény, Csákvári utca, Lovás Kár 8000



20616. ✱ Makó, M. kir. járásbíróház, Vészi Dezső 2400



20617. ☒ Marcali, Vasútállomás, posta, főszolgabíró 2600



20618. ☒ Máriakálnok, Kálnok; Rév, kiadja A. Kum 1200



20619. ☒ Márianosztra, M. kir. női fegyintézet, bör 1200



20620. ✱ ✱ Mátra, Jávoroskút, Hangya nyomdabé 1000



20621. ✱ Mátzaballa, Római katolikus templom (EK 1200



20622. ✱ Mátzafüred, Kozmári kilátó (Rb) T3 800



20623. ☒ Mátzaháza, Posta hivatal és postás üdülő 1000



20624. ✱ Mihályi, István tér, posta és gyógyszertár 2000



20625. ☒ Miskolc, Széchenyi utca, Istvánffy Testvé 4000

Kérjük telefonos és írásbeli ajánlatait időben adja le!



20626. ✉ 1899 Miskolc, F első-Hámor; Tó, Ut a tó **4400**



20627. ✉ Miskolc, Tiszai pályaudvar, vasútállomás **1000**



20628. ✉ Miskolc, Görömböly-Tapolca, gyógyfürdő **1800**



20629. ✉ Miskolc, Szinva-part, 'Velence Miskolcon' **1000**



20630. ✱ Miskolc, Diósgyőr, Mexikó csárda a Bükk **1000**



20631. ✉ Mocsá, Református templom és elemi né **3000**



20632. ✉ Mohács, Dunai részlet, gőzhajó, kiadja P **1200**



20633. ✱ Mohács, a csatár kápolnája, kiadja Zsuzs **800**



20634. ✉ Monor, Glancz Sándor kastélya, kiadja R **8000**



20635. ✉ Mosonmagyaróvár, Magyaróvár; 409-es s **2000**



20636. ✉ 1899 Mozsgó, Kastély, kiadja Günsberge **6000**



20637. ✉ Nádasladány, Községháza, Hangya Fog **4000**



20638. ✉ Nagykőrös, Nagyerdő, fenyves T2 **2400**



20639. ✉ Nagykőrös, Gabona piac, gyógyszerár, B **1600**



20640. ✉ Nagykőrű, Hősök szobra, Római katolikus **1400**



20641. ✱✱ Nagymágocs, Weis Manfréd Szakszer **2000**



20642. ✱ Nagymágocs, Gróf Károlyi kastély, hátold **1600**



20643. ✱ Nagymágocs, Római katolikus templom, **1000**



20644. ✱✱ Nagymányok, Vasútállomás. Cziráky F **3000**



20645. ✱ 1899 Nagymaros, pezsgő csarnok, beme **2000**



20646. ✉ Nagymaros, Fő tér, Waldvogel cukrászda **1400**



20647. ✉ Nyíregyháza, Evangélikus templom és is **2000**



20648. ✉ Nyíregyháza, Sóstó-gyógyfürdő tó részle **1600**



20649. ✉ Nyíregyháza, M. kir. lovassági laktanya (**1000**



20650. ✱ Ópusztaszer, Pallavicini vadászkastély, v **3000**



20651. ✉ Orosháza, Főszolgabírói palota (EK) **1400**



20652. ✉ Orosháza, Fő tér, Kossuth szobor (fa) T3 **800**



20653. ✉ Oroszlány, látkép, evangélikus templom, k **800**



20654. ✉ Ökörítőfülpös, Szatmárökörítő; Szövetke **4000**



20655. ✉ Órszentpéter, Árpád korabeli Római kat **1600**

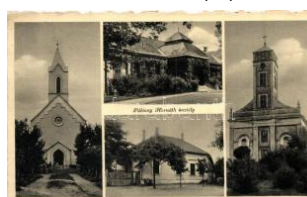

20656. ✉ Örkény, Pálóczy Horváth kastély, Község **800**



20657. ✱ Örkénytábor, Lovarda, tisztí épület, örség **1600**



20658. ☒ Paks, Duna rész let, gőzhajó, Rosenbau 1200



20659. ☒ Pánd, Reformátu s templom, községháza 2000



20660. ☒ 1899 Pápa, Feny vessy villa, Római kato 2000



20661. ☒ Pápa, Kossuth ut ca, Altmann Bernát árú 2000



20662. ☒ Pápa, Fő tér a ka tolikus templommal, Kr 1600



20663. ☒ Pápa, Reformátu s püspöki palota (Rb) T 1000



20664. ☒ Pápa, Reformátu s nőnevelő intézet T2/3 1200



20665. ** Parádszevice, Csevice-forrás, töltés (non PC) 1600



20666. ☒ Parádszevice, Kilitás a Kékestetőre (EB) T3800



20667. ☒ Parádszevice, Erdész lak (fl) T3 1400



20668. * Pásztó, Polgári leány és fiú iskola, Főutc 2200



20669. ☒ Pécs, Papnevelő Intézet, Taizs József k 1200



20670. ☒ Pécs, Irgalmasok temploma, gyógyszertár 1000



20671. ☒ Pécs, Balokányi tó, csónakázók, kiadja F 1600



20672. ** Pécs, Ferenciek utca, Reeh Vilmos, Ba 1600



20673. ☒ Pécs, Magyar Nemzeti Színház, Blancz 1400



20674. ** Pécs, Üdülőszálló a Mecsekben (fa) T3 800



20675. * Péliföldszentkereszt, Kegyetemplom, Szalé G 1600



20676. ☒ Piliscsaba, Tábori állomás, vasútállomás 3200



20677. ☒ 1899 Piliscsaba, Látkép, katonai tábor, é 1800



20678. ☒ Pilisszántó, Lithvay kastély, Fogy. szöve 2000



20679. ☒ Piszke, Római katolikus templom, Állami 1200



20680. ☒ Pusztamonostor, Községháza, templom 1200

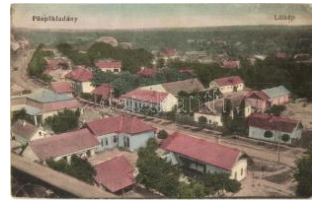

20681. ☒ Püspökladány, Látkép, Dreutsch Dávid ki 1000



20682. ** Ráczkeve, Szent János-szobor, Árpád- 1400



20683. ☒ Rákóczi, falu részlet, üzlet, Német G 4000



20684. ☒ Recsk, Szövetkezeti üzlet (ázott / wet da 1400



20685. ☒ Regéc, Tököly és Rákóczi vár, kiadja Löv 1400



20686. * Révfülöp, vitorlások T2 1800



20687. ☒ Révfülöp, MASZ üdülő, hajóállomás, mű 1000



20688. * Röjtökmuzsaj, templom belső, Első világh 4000



20689. * Röjtökmuzsaj, Röjtök; kastély. Stagl F. fé 2000

26. nagyaukción 2016 november, tételeket átveszünk szeptember közepéig



20690. ** Rudabánya, R udobánya; 1905. márc **11000**



20691. ** Rum, Széchenyi kastély, kiadja Lessing **1800**



20692. ** Rum, Széchenyi kastély, kiadja Lessing **1800**

NO IMAGE

20693. * Sajóvárkony (Ózd), Elsőáldozók szertartá **1000**



20694. * Salgótarján, Csen dőriskola (EK) T2/3 **1600**



20695. ☒ Salgótarján, Acél gyár, kiadja Friedler Sa **1200**



20696. ☒ Salgótarján, Acél gyár, kiadja Friedler Arm **1000**



20697. * Sály, Bükki lőtér, látkép, photo T2 **2400**



20698. * Sály, Latori vízfő, várom, Tarizsa malom **1200**



20699. ☒ Sárobgárd, Közs égháza, W. L. Bp. 7145 **2000**



20700. ☒ Sárobgárd, Andr ássy út, Oláh János, Tat **2000**



20701. ☒ Sárobgárd, Vasú tállomás, vonat (fa) T2/ **1800**



20702. ** Sarkad, Takaré kpéztár, Körös hid, Ha **1000**



20703. ** Sarkad, Reform átus templom, városná **1000**



20704. ☒ Sárvár, Cukorgyá r-igazgatói lak, Hesz Al **2800**



20705. ☒ Sánta, Római kato likus plébánia T2 **1600**



20706. * Sátoraljaújhely, Lá tkép a Magas-hegyről, **2800**



20707. ☒ 1931 Sátoraljaújhely, piarista templom, p **2200**



20708. ☒ Sátoraljaújhely, L átkép (vágott / cut) T4 **1000**



20709. * Siklós, Polgári Le ányiskola, Takarékpénz **2000**



20710. ☒ 1899 Siófok, Szá lloda és étterem, fürdőz **3000**



20711. ** Siófok, Balaton térkép, Károlyi Gy. kiad **1800**



20712. * Siófok, Elite Grill P ensio, hotel, Leica felvé **1200**



20713. ☒ Siófok, Strand, vi torlások T2 **1200**



20714. ☒ Siófok, szállók: M imóza, Központi, Hullám **1200**



20715. ☒ Siófok, kikötő, cs ónakok, gőzhajó (EK) T **1200**



20716. ☒ Siófok, Gőzhajó k ikötő (EK) T2/3 **1000**



20717. ☒ Siófok, Csobánc motoros személyhajó, v **1200**



20718. ☒ Siófok, Szigliget m otoros személyhajó, kik **1200**



20719. ☒ Siófok, Rózsaker ti sétány (EK) T2/3 **1200**



20720. ☒ Siófok, gőzhajó, m óló (EK) T2/3 **1200**



20721. ☒ Siófok, Rózsaker ti távlatból, Leica felvéte **1200**



20722. ☒ Siófok, Strandfűrdő T2 **1200**



20723. ☒ Siófok, kilátás a Rózsáligetre és a mólóra **1200**



20724. ☒ Siófok, Hidroplán kikötő, strandfűrdő, móló **800**



20725. * Soltvadkert, Luth. r. (evangélikus) tem. **3200**



20726. ☒ Somlóhegy Bakács várommal T1/2 **1400**



20727. * 1898 Sopron, Oedenburg; Várostorony, s **2000**



20728. ☒ Sopron, Lackner Kristóf utca, kiadja Ma **11000**



20729. ☒ Sopron, látkép, panoramacard, L. Kumm **5000**



20730. ☒ Sopron, Oedenburg; Kossuth út feldszíte **5000**



20731. ☒ Sopron, Brennbánya, erömű, műhel **5500**



20732. ☒ Sopron, Régi bástya, pipázó úr, Zsaboko **5500**



20733. * Sopron, Várkerület, Royal Nagykávéház, **4000**



20734. ** Sopron, Széchenyi-szobor, Blum Nátha **4000**



20735. ** Sopron, Várkerület, Pannónia hotel, Bl **4000**



20736. ** Sopron, Deák tér, időjárás jelző (EK) T2 **4000**



20737. ** Sopron, Déli vasútállomás, vasútállomás **4000**



20738. ☒ Sopron, Várkerület, kávéház, Piri Dániel **2000**



20739. ☒ Sopron, Kecsketemplom belső, Röttig-Ro **2200**



20740. ** Sopron, utcaképek, díszes kapu, photo (**1200**



20741. ** Sopron, Szent Mihály templom T2 **1200**



20742. ☒ Sopron, Bencés templom, látkép, kiadja **1000**



20743. * Sopron, Széchenyi szobor, Hagenauer G **1000**



20744. ** Sopron, kilátás a Szent Mihály templomra **1000**

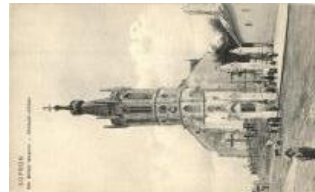

20745. ☒ Sopron, Szent Mihály templom T2 **1800**



20746. ☒ Sopron, Liszt szobor színházzal T2 **1200**



20747. ☒ Sopron, Városház tér, Szentháromság s **1200**



20748. ☒ Sopron, Városház, várostorony (EK) T2 **1400**



20749. ** Süttör, földműves szövetkezet, község **1200**



20750. ☒ Szécsény, Vasútállomás, Kir. Járásbíró **2400**



20751. * Szécsény, Vasútállomás, járásbíró, K **1200**



20752. ** ☒ Szeged, Zsinagóga, belső, Képzőmű **1000**



20753. ☒ 1899 Szeged, Városház, Kunstanstalt **1800**

Rengeteg érdekes tétel az egyéb gyűjtési területek anyagában!



20754. ☒ Szeged, Széchenyi tér, Városháza, Kun 1600



20755. ✱✱ Szeged, Kossuth szobor, csendőrök, B 2200



20756. ☒ Szeged, látkép (EK) T2/3 2600



20757. ☒ Szeged, Belvárosi vasútállomás, kiadja G 1600



20758. ☒ Szeged, Belvárosi templom és kápolna, H1400



20759. ✱ Szeged, híd, halászlé főzés (fl) T2/3 1000



20760. ✱✱ Szeged, Alsóközpont, Hangya szövetek 1400



20761. ☒ Szeghalom, Római katolikus templom, u 3400



20762. ☒ Szeghalom, Bere tyó-híd (fa) T3 1400



20763. ☒ Székesfehérvár, neológ izraelita templom 4800



20764. ✱ Székesfehérvár, Buda út, Tóvárosi Olvas 2000



20765. ☒ Székesfehérvár, Látkép, kiadja Kaufman 1800



20766. ✱ Székesfehérvár, Vörösmarty szobor (raga) 1000



20767. ☒ Székesfehérvár, 1898 Székesfehérvár, Színház, kiadja KI 1600



20768. ✱ Székesfehérvár, Búza piac, kiadja Eisler A 1200



20769. ☒ Székesfehérvár, Széchenyi utca, katoná 1200



20770. ✱ 1899 Szekszárd, Garay tér, Törvényszék 4400



20771. ☒ Szekszárd, Újvárosi templom (EK) T2/3 2000



20772. ☒ Szekszárd, látkép, Fischhof Mór kiadása 1000



20773. ✱ Szentendre, Fő tér, Korona szálloda (fa) 1400



20774. ✱ 1925 Szentendrei sziget, katonák áthajóz 3800



20775. ✱✱ Szentes, Iparte stület (vágott / cut) T4 2000



20776. ✱✱ Szentkirályszabadság, Rosos Kúria, kiad 4000



20777. ☒ Szentlőrinc, Gusztáv műve, báró Biederm 4400



20778. ☒ Széchalom, Sátoraljujhely, Borsi; 2400



20779. ☒ Szigetvár, Városháza, Szalay és Vörös é 1800



20780. ✱✱ Szirák, utcaszélek, kiadja Wiener 2800



20781. ☒ Szob, Révkapitányi utca (EB) T3 1400



20782. ☒ Szolnok, Vasútállomás, belső T2 4000



20783. ☒ Szolnok, Vasútállomás, vonat, gőzmozd 2000



20784. ☒ Szolnok, Római katolikus templom (EK) T2800



20785. ☒ Szombathegy, Fő tér, Vármegyeház 3000



20786. ☒ Szombathely, Heceg és Szabária szálló 2400



20787. ☒ Szombathely, Székvárosi Kálvária, Kálvária tér 1600



20788. ✱ Szödliget, vasútállomás, vasútállomás épülete 3000



20789. ✱ Tamási, Kossuth Lajos tér, Jeruzsálem E 3000



20790. ☒ Tamási, Jeruzsálem Ede kiadása T2 1600



20791. ☒ Tápiósáp (Súlysárp), Reusz és Schleisz-B 5500



20792. ☒ Tápiósülly, Tápióság; Vasútállomás, Leve 1000



20793. ✱✱ Tapolca, Fő utca (EK) T2/3 3000



20794. ☒ Tapolca, Vasútállomás, MAV vagon (EK) 2000



20795. ☒ Tapolca, Szentgyörgyhegyi kőszőlők és szőlőházak 1400



20796. ☒ Tapolca, tó (EB) T3 1000



20797. ☒ Tapolca, Fő utca, Szentháromság szobor, 800



20798. ☒ Tatabánya, Kórház, kerékpáros (vágott) 1400



20799. ☒ Tatabánya, Fürdő, Képzőművészeti Alap (EB) 800



20800. ✱✱ Tata-Tóváros, Angolkerthi részlet és kas 1200



20801. ☒ Tata-Tóváros, vár, tó, Ámon Gyula kiadása 1000



20802. ☒ Téglás, Degenfeld kastély (kis szakadás) 4000



20803. ☒ Tereske, Római katolikus templom (vágó) 2800



20804. ☒ Tiszavárkony, gróf Waledeck György kastélya 4400



20805. ✱✱ Tiszavárkony, R eformátus templom, kő 2600



20806. ☒ Tokaj, Tisza híd (fa) T2/3 900



20807. ✱✱ Tokaj, Erzsébet Tisza híd T1/2 800



20808. ☒ Üllő, Községháza T2 4000



20809. ✱ Üllő, Templom, ol tár, belső (fa) T2/3 2000



20810. ✱ Vác, Siketnéma in tézet, nagytemplom, fe 5000



20811. ☒ 1899 Vác, Főpiac, Barátok temploma, Ho 2600



20812. ☒ Vác, Főter, templom, Divald Károly 166. 1400



20813. ☒ Vác, Püspöki kastély, kiadja Ergeper és 1000



20814. ☒ Várpalota, Zsinagóga, templom, piac tér 3800



20815. ☒ Velence, Kultusz üdülő, Wenckheim kas 1200



20816. ☒ 1942 Vencsellő, G ávavencsellő; Dessewf 4400



20817. ☒ Vép, gróf Erdődy kastély T2 6000

Kérjük telefonos és írásbeli ajánlatait időben adja le!



20818. ** Veszprém, Ala pitványi hivatal takarék **2600**



20819. ☒ Visegrád, Látkép, Szent Imre gőzhajó **T21000**



20820. ☒ Zalaapáti, Katolikus templom, belső; kiad **1600**



20821. * Zalacsány, Gróf B. Atthyány Pál kastélya, p **4400**



20822. * Zalaegerszeg, Zsinagóga, belső, Breisac **5000**



20823. ☒ Zalaszentmihály, Kiss Gy. kastélya, kiad **3000**



20824. ** Zamárdi, Park s. Zálloda étterme (EK) **T22600**



20825. * Zamárdi, látkép, v. asútállomás (EK) **T2/3 1000**



20826. ☒ Zamárdi-fürdő, va sútállomás **T2 1400**



20827. ☒ Zebegény, Vasút állomás, Erzsébet utca **2200**



20828. ☒ 1897 Ada Kaleh, a sziget látképe, török **b 8000**



20829. * Ada Kaleh, Mecset forrassal / mosque, **sp 1400**



20830. * Aknasugatag, Ocna Sugatag; Sóbánya I **2000**



20831. ☒ Alsóilosva, Illisua; Kastély / castle (b) **T4 5500**



20832. ☒ Arad, József főherceg út, autóbusz, Blo **12000**



20833. * Arad, Újarad, Aradul Nou; Theisz Mikló **11000**



20834. ☒ Arad, Szentháromság-szobor, Nagy Lajos **9000**



20835. ☒ Arad, Vértanúk szobra, hölgy távcsővel, **8000**



20836. ☒ 1902 Arad, Kossuth ünnep, az aradi Koss **8000**



20837. ☒ Arad, Andrassy tér, kiadja Kerpel Izsó / s **6000**



20838. * Arad, Csanádi palota, magyar nemzeti zá **6000**



20839. * Arad, Széchenyi utcája, az előtérben gyere **7000**



20840. * Arad, Veszthely, Kossuth szobor, Vértá **6000**



20841. ☒ Arad, Maros part, Minorita templom, Vár **5500**



20842. ** Arad, Városliget, Aradi Lövészegylet lö **6000**



20843. ** Arad, Ereklým üzeum, Fehér Kereszt **6000**



20844. ☒ Arad, Neuman szesz- és élesztőgyár / al **6000**



20845. ☒ Arad, Park részlete, párral az előtérben, **K 5000**



20846. ☒ Arad, Kossuth Lajos szobor, Bloch H. **kia 1600**



20847. ☒ Arad, Andrassy tér, Fogorvos és fogtechn **2800**



20848. ** Arad, Szabadság tér, piac, villamos, **au 2000**



20849. ☒ Arad, Szabadság tér, Fiume Kávéház, **B 1200**



20850. ☒ Arad, Kossuth park, kiadja Kerpel Izsó 1400



20851. ✱✱ Arad, Szabadság tér, a 13 vértanú szobor 1000



20852. ☒ Arad, Szabadság tér és szobor, humoros 1400



20853. ☒ Arad, Szabadság tér, piac, Limbeck János 1400



20854. ☒ Arad, Szabadság tér, Kuttán Gyula, Domán 800



20855. ☒ Arad, Szabadság tér, Vértanú szobor, Ro1000



20856. ☒ Arad, Szabadság tér, Moskovitz Zs., Hal 1400



20857. ☒ Arad, Szabadság tér, Domán Sándor üzi 1400



20858. ☒ Arad, Baross park, Kioszk, Mihályi Gyula 1400



20859. ☒ Arad, Csanádi palota, kiadja Kerpel Izsó 1000



20860. ✱ Arad, Baross park, Kioszk, W. L. 507. / pa1800



20861. ✱✱ Arad, Kossuth park, Csiky Gergely szobor 3200



20862. ☒ Arad, Salacz utca, Rónai A. János szálló 3400



20863. ☒ Arad, Andrassy tér, Andreyi Károly és fia2800



20864. ✱✱ Arad, Nádasdy palota, Brunner Béla, H 4400



20865. ✱✱ Arad, Szerb templom, Kerpel Izsó kiad 4000



20866. ✱✱ Arad, Református templom / church (á 2800



20867. ✱✱ Arad, Weitzer János utca, könyvnyomd 4200



20868. ☒ Arad, Ereklémúzeum, belső, Küldöttség 3000



20869. ☒ Arad, Ferenc tér, piac, Kerpel Izsó kiad 2800



20870. ✱✱ Arad, Marospart, Kerpel Izsó k 3400



20871. ☒ Arad, Andrassy tér, Központi Kávéház, R 2800



20872. ✱✱ Arad, Kossuth park a Fábian és Csiky s 3400



20873. ✱✱ Arad, Vértanúk I szentelt föld / Hungari 1000



20874. ✱ Arad, Igazságügyi palota / Palace of Just 2000



20875. ☒ Arad, Tabajdi Károly utca, Berta Testvér 1400



20876. ✱ Balázsfalva, Blaj, Blasendorf; Nyilvános k 4000



20877. ☒ Bánffyhunad, Huedin; Református temp 2000



20878. ☒ Belényes, Beius; Utcaképek, templom, B6000



20879. ✱ Bereck, Bretcu; utcakep, templom / stree 3000



20880. ✱ Beszterce, Bistritz, Bistrita; Látkép, evang 5000



20881. ✱ Beszterce, Bistritz, Bistrita; Erdőgazgató 2800

Rengeteg érdekes tétel az egyéb gyűjtési területek anyagában!



20882. ☒ Bethlen, Belea n; Bethlen Pál gróf kast 2400



20883. ☒ Biharfüred, Stina de Vale; Csodavár szik 2000



20884. ☒ Bogdargyóg yfürdő, Bogda; Park / p 1200

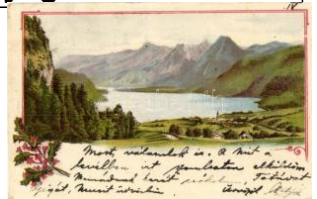

20885. ☒ Boica, Hunyadbo ica; látkép / general vie 1800



20886. ☒ Boksánbánya, Ro mánbogsán, Bocsa; Fő 3000



20887. ☒ Boksánbánya, Né metbogsán, Bocsa; út a 1400



20888. * Bonchida, Bontida ; Bánffy kastély / castle 5500



20889. ☒ Borosjenő, Ineu; Gara / vasútállomás, va 4000



20890. ** Borosjenő, Ineu ; Rákóczi vár, Kerpel Iz 4400



20891. * Borosjenő, Ineu; B orosjenő 1952-ben, látk 2000



20892. ☒ 1899 Borszék-für dő, Borsec; Látkép / ge 1600



20893. * Brassó, Kronstad t, Brasov; Cafe Transyl 3800



20894. * Brassó, Kronstad t, Brasov; Korona szálló 2000



20895. * Brassó, Kronstad t, Brasov; látkép, pár tá 2200



20896. * Brassó, Kronstad t, Brasov; Deutsche Mä 2000



20897. ☒ Brassó, Kronstad t, Brasov; Arokmente, s 1600



20898. ☒ Brassó, Kronstad t, Brasov; Látkép, höly 1000



20899. ☒ Brassó, Brasov, K ronstadt; Grafrészlet, p 1400



20900. ☒ Brassó, Kronstad t, Brasov; látkép / gene 1000



20901. ** Brassó, Kronsta dt, Brasov; Búzasor, Se 1600



20902. * Brassó, Kronstad t, Brasov; Atelier Gust p 1200



20903. ☒ 1899 Buziásfürdő , Buzias; Armin Schatte 4000



20904. ☒ 1899 Buziásfürdő , Buzias; Villa / villa, Ku 2600



20905. ☒ Buziásfürdő, Buz ias; bazár, gyógyterem 1800



20906. * Csák, Csákova, C iacova; Római torony, G2000



20907. * Csíkszereda, Mie rcurea Ciuc; Rákóczi út 4800



20908. ☒ Csíkszereda, Mie rcurea Ciuc; látkép, sör 5500



20909. ☒ Csíkszereda, Mie rcurea Ciuc; Rákóczi út 5500



20910. ** Csíkszereda, M iercurea Ciuc; Látkép, k 4000



20911. * Csíkszereda, Mie rcurea Ciuc; látkép, lga 1200



20912. * 1942 Dés, Dej; Bá nffy utca, Fülöp divatár 2000



20913. * Dés, Dej; Sz. Fere nc r. bérháza, Bikó Józ 1600



20914. * Dés, Dej; Sétatér , az Illusztráció kiadása 1000



20915. ☒ 1940 Dés, Dej; B evonulás, Josif Fülöp ü 1600



20916. ☒ Déva, Deva; Kos suth Lajos utca, Hirsch 4000



20917. ☒ Déva, Deva; Fő u tca / main street (EK) T 4000

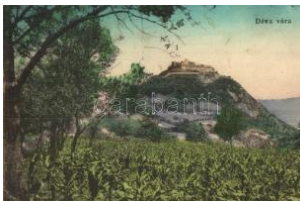

20918. * Déva, Deva; vár / castle (EK) T2/3 2200



20919. ☒ Déva, vár, kiadja Hirsch Adolf / castle T2 1200



20920. * Déva, Deva; vár, Hirsch Adolf kiadása / c 2600



20921. ** Déva, Bethlen k astély / castle, Fotofilm 2000



20922. * Déva, Deva; látké p / general view (Rb) T 1200



20923. ☒ Dicsőszentmárton, Diciosanmartin, Tar 10000



20924. * Dicsőszentmárton , Tarnaveni; Olvasókör 2000



20925. * Ditró, Ditrau; róma i katolikus templom, Kle 1200



20926. ☒ Dombhátfürdő, A nies (Domphát); Gyógy 2000

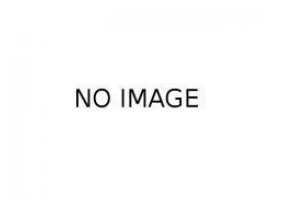

20927. * Doroszlófalva, Dr aut; Bogdánffy kúria fede 800



20928. ☒ Előpatak, Valcele ; Tó, hid / lake, bridge, 4000



20929. * Előpatak, Valcele ; Tó, csónakázó társasá 3000



20930. ☒ Előpatak, Valcele ; Bogdán villa, Goldstei 3000



20931. ☒ Erdőd, Károlyierd öd, Ardud; Római katol 2000



20932. ** Erdőgyarak, Gh iorac, Csegöd; Tiszka 5000



20933. ☒ Facset, Facsád, F aget; fő utca, sétatér, g 2000



20934. * Feketeerdő-üvegg yár, Padurea Neagra; B 2000



20935. ☒ Felek, Freck; Vár és park, Fürdőház, kia 1600



20936. ☒ Félixfürdő, Baile Felix; látkép, üdülők, par 1400



20937. ☒ Félixfürdő, Baile Felix; Amerika szálloda 1000



20938. ☒ Felsővisó, Viseu de Sus; Látkép, Berger 1000



20939. ☒ Felsővisó, Viseu de Sus; Látkép / genera 1000



20940. ☒ Fogaras, Fagaras ; M. kir. áll. ménestelep 2000



20941. ☒ Fogaras, Fagaras ; M. kir. állami főgimnáz 1400



20942. ☒ Gavosdia, Krassó kövesd, Gavojdia; Buko 5000



20943. ☒ Gurahonc, Gurah ont; Schwartz Samu üz 6000



20944. ☒ Gurahonc, Gurah ont; Fő tér, indóház, va 5000



20945. * Gurahonc, Honctő , Gurahont; látkép / gen 2600

NO IMAGE

Az árverési tételek színes képekkel a darabanth.com oldalon!



20946. ☒ Gyergyószentmiklós, Gheorgheni; Csik **7000**



20947. ☒ Gyilkos-tó, Lacul Rosu; a tó és környéke / **800**

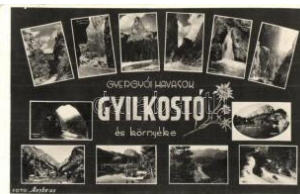

20948. ☒ Gyilkos-tó, Lacul Rosu; a tó és környéke / **800**



20949. ☒ Halmi, Halmeu; Járásbíróház / court (EK **3000**)



20950. ☒ Herkulesfürdő, Băile Herculane; látkép a **1200**

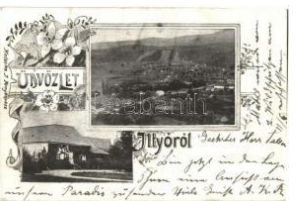

20951. ☒ 1899 Iltyeu, Iltyeu; Látkép, kúria, Halos **5500**



20952. ☒ Inánd, Inand; Markovits Antal úrilakja / v **6000**



20953. ☒ Kápolnás, Capalnas; Mocsonyi-Teleki ka **5500**



20954. ☒ Karánsebes, Caransebes; Vagyonközség **1600**



20955. ☒ Kézdivásárhely, Targu Secuiesc; Ref. bé **6000**



20956. ☒ Kézdivásárhely, Targu Secuiesc; Kir. törv **3000**

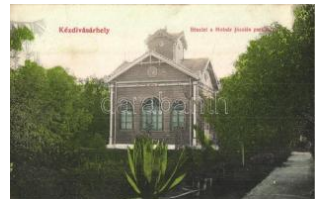

20957. ☒ Kézdivásárhely, Targu Secuiesc; Molnár **3000**



20958. ✱ Kézdivásárhely, Targu Secuiesc; Főgimn **1600**



20959. ☒ Kisjenő, Chisineu-Cris; A fehér Kőrös híd **3000**



20960. ☒ Kisjenő, Chisineu-Cris; Fehér-Körös híd **1000**



20961. ☒ 1899 Kissebes, Ploieni; Granitkőbányák / **2000**



20962. ☒ 1898 Kiszántó, Sântaul Mic; Báró Königs **3000**



20963. ☒ Kolibica, Colibita; látkép, Foto-Sport / ge **1000**



20964. ✱✱ Kolozsvár, Cluj; 16 lapos kolozsvári v **12000**



20965. ☒ 1897 (Vorläufer!) Kolozsvár, Cluj; látkép **6000**



20966. ✱ Kolozsvár, Cluj; Látkép, címer, kiadja Bo **3000**



20967. ☒ 1899 Kolozsvár, Cluj; Látkép / general v **2600**



20968. ✱ Kolozsvár, Cluj; Pályaudvar, vasútállomá **4000**



20969. ☒ Kolozsvár, Cluj; Körösi kert, főépület, kug **6000**



20970. ✱✱ Kolozsborsa, Bors; Hangya szövetke **5000**



20971. ☒ Kolozsvár, Cluj; Rákóczy emlék, Schuste **6500**



20972. ☒ Kolozsvár, Cluj; Mátyás király szülőháza, **3000**



20973. ☒ Kolozsvár, Cluj; a z Erzsébet sétány átad **4000**



20974. ☒ Kolozsvár, Cluj; Mátyás király tér, Böckel, **2600**



20975. ✱ Kolozsvár, Cluj; látkép, Bizományi Antiqu **2000**



20976. ☒ Kolozsvár, Cluj; New York szálloda, Csiky **2000**



20977. ☒ Kolozsvár, Cluj; Pályaudvar, vasútállomá **2000**



20978. ☒ Kolozsvár, Cluj; Központi egyetem, Sch 2000



20979. ☒ Kolozsvár, Cluj; Kossuth utca, unitárius k 2000



20980. ✳ Kolozsvár, Cluj; Mátyas király tér, bank, k 2000



20981. ☒ Kolozsvár, Cluj; I átkép, vízvezeték csato 1200



20982. ☒ Kolozsvár, Cluj; Szent György szobor, Ko 2000



20983. ✳✳ Kolozsvár, Cluj; Szamos híd környéke, 2000



20984. ☒ Kolozsvár, Cluj; A régi bástya, Voith Tiva 2000



20985. ☒ Kolozsvár, Cluj; Nagy Szamos folyó maló 1600



20986. ✳✳ Kolozsvár, Cluj; Marianum, sport pálya / 900

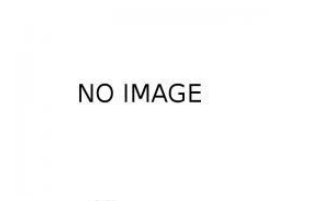

20987. ☒ 1913 Kolozsvár, Cluj; utcakép villával, s 3000



20988. ✳ Kolozsvár, Cluj; New York szálloda / hote 1800



20989. ✳✳ Kolozsvár, Cluj; Botanikus kert / botanica800



20990. ☒ Kolozsvár, Cluj; Nemzeti színház / Naciona 800



20991. ☒ Kolozsvár, Cluj; Klinikák / hospitals T2 1200



20992. ☒ Kolozsvár, Cluj; Rákóczi kert, kiadja Rigó Á800



20993. ☒ Kolozsvár, Cluj; Nyári színház / theatre (E 1200



20994. ☒ Kolozsvár, Cluj; Ericsébet királyné szobor 2000



20995. ☒ Kolozsvár, Cluj; Sétatér, szökőkút / prom 1200



20996. ☒ Kolozsvár, Cluj; Központi Egyetem, kiadja1000



20997. ☒ Kolozsvár, Cluj; Deák Ferenc utca, Stief J 1000



20998. ☒ Kolozsvár, Cluj; Nemzeti színház, kiadja Fa800



20999. ☒ Kolozsvár, Cluj; Hófa erdő / forest, photo 1000



21000. ☒ Kolozsvár, Cluj; Tudományos Egyetem, K1000



21001. ☒ Kolozsvár, Cluj; Ferenc József Tudomá 1000



21002. ✳ Kolozsvár, Cluj; Ferenc József út / street 1400



21003. ✳ Kolozsvár, Cluj; Kossuth Lajos utca, Rigó Á800



21004. ☒ Kolozsvár, Cluj; Igazságügyi palota, Kov 3800



21005. ☒ Kolozsvár, Cluj; Mátyas király tér, Schuste1000



21006. ☒ Kolozsvár, Cluj; Mátyas király születési há 1800



21007. ☒ Kolozsvár, Cluj; Bányászok tere, milleniumi s3000



21008. ✳✳ Kolozsvár, Cluj; Villánytelep, meleg sza 3000



21009. ☒ Kolozsvár, Cluj; Pályaudvar, vasútállomá 2000

Megnyílt megújult webshopunk! Folyamatosan bővülő kínálat!



21010. ** Kolozsvár, Cluj; Ferencz téri Milleniumi **800**



21011. ☒ Kolozsvár, Cluj; Szamos híd környéke, B **1600**



21012. ☒ Kovászna, Covasna; Pokolsár gyógyfürdő **1600**



21013. * Lipppa, Lipova; Fő út, Hirschmann Ignác, **4800**



21014. ☒ Lipppa, Lipova; Spéth Károly tér, gyerekek **3600**



21015. ☒ Lipppa, Lipova; Római katolikus templom, **2800**



21016. ☒ Lipppa, Lipova; látkép, Kerpel Izsó kiadás **1800**



21017. * Lugos, Lugoj; Széchenyi utca, Lugosi úve **4000**



21018. * Lugos, Lugoj; Deák Ferencz utca, Corso ká **2400**



21019. * Lugos, Lugoj; Izabella tér, Városháza, pia **1200**



21020. ** Lugos, Lugoj; Amigo kávéház, római ka **1000**



21021. ** Lugos, Lugoj; Temes folyó a híddal, Dé **1400**



21022. ☒ Lugos, Lugoj; vár megyeház / county hall **1600**



21023. ☒ Magyarcsiszvő, Maroscsiszvő, Cistei **7000**



21024. ☒ Magyarpécska, Pécs; Reiner palota / p **3800**



21025. ☒ Marmarosziiget, Sighetu Marmatiei; Ho **1200**



21026. * Marmarosziiget, Sighetu Marmatiei; Pe **1200**



21027. ☒ Marmarosziiget, Sighetu Marmatiei; Fő **1200**



21028. * Mária Radna, Radna; Kossuth Lajos utca, **2200**



21029. ** Maroshévíz, Toplita; Urmánczy kastély **2000**



21030. ** Marosludas, Ludas; Magyar királyi kinc **2800**



21031. * Marosújvár, Ocna Mures; Veress Józse **14000**



21032. ☒ Marosvásárhely, Targu Mures; Stausz Jó **8000**



21033. ☒ Marosvásárhely, Targu Mures; Klastrom **8500**



21034. * Marosvásárhely, Targu Mures; Széchenyi **7500**



21035. * Marosvásárhely, Targu Mures; Fő tér, pia **7000**



21036. ☒ Marosvásárhely, Targu Mures; Széchen **5500**



21037. ☒ Marosvásárhely, Targu Mures; Részlet a **5000**



21038. ** Marosvásárhely, Targu Mures; Uzinele **3000**



21039. ☒ Marosvásárhely, Targu Mures; Római ka **1800**



21040. ☒ Marosvásárhely, Targu Mures; Csaba ki **1000**



21041. ☒ Marosvásárhely, Targu Mures; Városház **1000**



21042. * Medgyes, Media sch; Látkép / general vi 1000



21043. * Mezőtelegd, Tileagd; Telegdi József orsz 6000



21044. * Mezőzáh, Sannendorf, Zau de Campie; U 7000



21045. Nagybacon, Bata nii Mari; Fő utca, Fogya 4000



21046. Nagybacon, Bata nii Mari; Községháza / 4000



21047. Nagybánya, Baia Mare; Veresvízi altárna 2000



21048. Nagyhagymás, M untii Ciuculu; Csíki hav 1000



21049. Nagykároly, Care i; Gr. Károlyi kastély / c 3200



21050. Nagykároly, Care i; Városháza / town hal 1400



21051. Nagykomlós, Com losu Mare; Római katol 4000



21052. Nagyszalonta, 'O tthon' kávéház, belső, 11000



21053. Nagyszalonta, Sa lonta; látkép, Dóme Ká 1600



21054. Nagyszalonta, Sa lonta; Városháza, Szé 1800



21055. Nagyszalonta, Sa lonta; Rákóczi út, Malle 1600



21056. Nagyszalonta, Sa lonta; Allami főgimnázium 1000



21057. Nagyszalonta, Sa lonta; Református temp 1800



21058. Nagyszeben, H ermannstadt, Sibiu; Urs 2000



21059. Nagyszeben, H ermannstadt, Sibiu; Fleis 1200



21060. Nagyszeben, H ermannstadt, Sibiu; Fő té 1800



21061. Nagyszeben, H ermannstadt, Sibiu; M. ki 1000



21062. Nagyszeben, H ermannstadt, Sibiu; Eva 1800



21063. 1899 Nagyvárád, Oradea; Püspöki palot 2000



21064. Nagyvárád, Ora dea; Kereskedelmi csa 4000



21065. Nagyvárád, Ora dea; Rákóczi út, belváro 4400

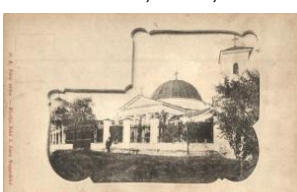

21066. Nagyvárád, Ora dea; Kálvária, Sebő I. I 2000



21067. 1940 Nagyvárád, Oradea; bevonulás, Ho 2800



21068. Nagyvárád, Ora dea; Magyar királyi hada 2000



21069. Nagyvárád, Ora dea; Honvéd laktanya / 2000



21070. Nagyvárád, Ora dea; Mátyás sörszö és é 2000



21071. Nagyvárád, Oradea; Vasúti indóház, vasú 2000



21072. Nagyvárád, Ora dea; Nagypiac tér, kiadja 2400



21073. Nagyvárád, Ora dea; Fekete Sas nagyszál 800

Lindner és Kobra termékek teljes választékban megrendelhetők irodánkban vagy



21074. Nagyvárad, Oradea; Szigligeti Színház / **800**



21075. Nagyvárad, Oradea; Bémer tér, Szigligete **1400**



21076. Nagyvárad, Oradea; városháza / town ha**1200**



21077. Oravica, Oravica; Kneipp-féle gyógyinté **5500**



21078. Orsova; A szerbek által elsüllyesztett haj **2400**



21079. Orsova, Veteráni barlang, Dr. Trenkler **2000**



21080. Orsova, Korona kápolna, Divald Károly mű **800**



21081. Óraljábaldogfalva, Boldogfalva, Santama **5500**



21082. Pankota, Pancota; Csiky Gergely út, vo **12000**



21083. Pankota, Pancota; látkép, W. L. Bp. 5425 **4000**



21084. Pécska, Pecica; Szent János tér, Holzeis **3800**



21085. Perjámos, Periam; Kossuth Lajos utca, ró **7000**



21086. Petrósány, Petrosani; 16 lapos petró **20000**



21087. Puj, Pui; Nałaczi kastély, Abrahám Ignác **2000**



21088. Pusztakalán, Kalán-fürdő, Calan; Ettere **2000**



21089. Resicabánya, Resita; Dománi Völgy, Bra **1400**



21090. Rév-Vársonkolyos-Brátka, 'A két püspök', **1000**



21091. Rónaszék, Cos tui; Sóbánya, munkás **2000**



21092. Sarmaság, Sarmaság; Vasútállomás, po **7000**



21093. Segesvár, Schassburg, Sighisoara; Vás **4400**



21094. Segesvár, Schassburg, Sighisoara; Schn **4800**



21095. Segesvár, Schassburg, Sighisoara; utca **4000**



21096. Segesvár, Schassburg, Sighisoara; Alsó **3600**



21097. Segesvár, Schassburg, Sighisoara; Unt. **1800**



21098. Segesvár, Sighisoara; Szász szoba belső **2400**



21099. Segesvár, Sighisoara; látkép, kiadja Jos **1800**



21100. Segesvár, Sighisoara; látkép, kiadja Va **1600**



21101. Segesvár, Sighisoara; látkép / general v **2000**



21102. Segesvár, Sighisoara; Óratorony / clock t **2400**



21103. Segesvár, Schassburg, Sighisoara; Alb **1200**



21104. Segesvár, Schassburg, Sighisoara; Látké **2000**



21105. Sepsibodok, Bodoc; Református és unitá **2200**



21106. * Soborsin, Savarsin; látkép, Kerpel Izsó k 3000



21107. * Szalárd, Salard; kastély / castle (Rb) T3 5000



21108. ** Szálva, Salva; G örög keleti templom, isk 1800



21109. ☒ Szamosújvár, Gh erla; Víz utca, Todorán 3000



21110. ☒ 1899 Szamosújvár, Gh erla; Főter, kiadja 1600



21111. ☒ Szászváros, Broos; Központi szálló, utca 2200



21112. ** Szatmárnémeti, Satu Mare; Rákóczi u 4000



21113. ☒ Székelyföldvár, F eldioara Razboieni; Vas 3600



21114. ☒ Székelykeresztúr, Cristuru Secuiesc; Ko 1800



21115. ☒ Székelykocsárd, Lunca Muresului; Vasú 1000



21116. * Székelyudvarhely, Odorheiu Secuiesc; M 3800



21117. ☒ Székelyudvarhely, Odorheiu Secuiesc; K 2800



21118. ** 1916 Székelyudvarhely, Odorheiu Secu 2200



21119. ☒ Székelyudvarhely, Odorheiu Secuiesc; S 1000



21120. ☒ Székudvar, Soco dor; Román templom, u 6000



21121. ☒ Szelistye, Seliste; Biserica de lemn de la 2000



21122. ** Szentágota, Ag netheln, Agnita; Piac té 4000



21123. ☒ Széplak, Bunesti; Miron Mihály üzlete és 4000



21124. ☒ Szovátfürdő, So vata; Látkép, kiadja Drag 800



21125. ☒ Szovátfürdő, So vata; Medve tó, hotel, f 1200



21126. ☒ Szovátfürdő, So vata; Medve tó, kiadja K1800



21127. * 1930 Szurduk, Su rduc; Jósika kastély / ca 6000



21128. ☒ Temesújfalú, Neu dorf; Gróf Zselénszky k 4000



21129. ☒ 1899 Temesvár, Timisoara; Gyárváros, 2200



21130. * Temesvár, Timiso ara; Kültl-tér, villamoso 7000



21131. ☒ Temesvár, Timiso ara; K.u.K. Artillerie-Ze 4200



21132. ☒ Temesvár, Timiso ara; Kossuth Lajos utca 4000



21133. ☒ Temesvár, Timiso ara; Izraelita templom, 4600



21134. ☒ Temesvár, Timiso ara; M. Kir. posta és táv 1200



21135. * Temesvár, Timiso ara; Józsefvárosi indóház 800



21136. ☒ Temesvár, Timiso ara; Gyárváros, Kossut 2800



21137. ☒ Temesvár, Timiso ara; Gyárváros, Kossut 3800

Kérjük telefonos és írásbeli ajánlatait időben adja le!



21138. ☒ Temesvár, Timisoara; Kossuth Lajos té 3800



21139. ☒ Temesvár, Timisoara; Hunyadi várkastély 2600



21140. ☒ Temesvár, Timisoara; Losonczy tér, temp 1600



21141. ✳ Temesvár, Timisoara; Gyárváros, András 2000



21142. ✳ Tenke, Tinca; Ezredéves emléktér, Lévy 2800



21143. ✳ Tenke, Tinca; Református templom, kiad 2000



21145. ✳✳ Topánfalva, Campeni; Takarékpénztár 2800



21146. ☒ Topánfalva, Campeni; Alsóvidrai vízesés 2200



21147. ✳ Topánfalva, Campeni; Schlessel és Walte 1400



21148. ✳✳ Torockó, Rimetea; Unitárius templom " 3000



21149. ☒ Tusnádfürdő, Baile Tusnad; Cukrászda, 2000



21150. ☒ Újszentanna, Santana; Gantner Károly la 7000



21151. ☒ Vajdahunyad, Hunedoara; vár leporellöv 3000



21152. ✳✳ Vajdahunyad, Hunedoara; Vasgyár koh 1000



21153. ✳✳ Válaszút, Rascriuci; Református papilak 3000



21154. ☒ Vízaknasógyógyó, Ocna Sibiului; Fű 1200



21155. ☒ Zilah, Zalau; Wes selényi szobor, Foto El 2200



21156. ☒ Zilah, Zalau; Református templom / Calvi 1400



21157. ☒ Zilah, Zalau; Kosuth tér, kiadja Seres S 1200



21158. ☒ Zsibó, Jibou; Kosuth utca / street (vágó) 1400



21159. ☒ Zsibó, Jibou; Járá sbíroság / court house 1400



21160. ☒ Zsibó, Jibou; Kosuth utca / street (EK) T 1400



21161. ☒ Zsombolya, Jimbolia; Gróf Csekonics Cs 2000



21162. ☒ Zsombolya, Jimbolia; Jesuleum intézet (2800



21163. ☒ Aranyosmarót, Zlaté Moravce; Pénzügyi 2800



21164. ✳ Barstaszár, Tesár nad Zitavou (Taszárm) 4000



21165. ☒ Bártfa, Bardiov; Fő tér / main square T2 1600



21166. ✳✳ Bártfafürdő, Baardejovské Kúpele, Bard 1000



21167. ☒ Berzevice, Brezova nad Torsou; Berz 4800

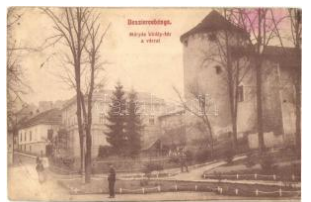

21168. ☒ Besztercebánya, Banska Bystrica; Máty 3200



21169. ✳ Besztercebánya, Banska Bystrica; villane 3000



21170. ✳✳ Besztercebánya, Banska Bystrica; látké 2000



21171. ☒ Besztercebánya , Banska Bystrica; IV. B **2000**



21172. ✳ Besztercebánya, Banska Bystrica; látkép **2600**



21173. ✳✳ Bodrogszerdahely, Streda nad Bodrog **5500**



21174. ☒ Breznóbánya, Brezno; Hegyvidéki földm **2000**

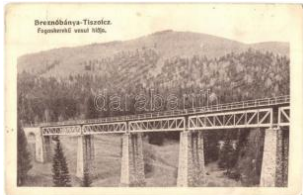

21175. ✳ Breznóbánya - Tis zolc fogaskerekű vasút **1600**



21176. ✳✳ Csécs, Cecejevce; Fő utca, Szövetkez **8000**



21177. ✳ Csizfűrdő, Ciz Kupele; Horváth nyaraló, F4600



21178. ☒ Csizfűrdő, Ciz kupele; Látkép, kiadja Fog **1800**



21179. ✳ Csörgő, Cerhov; Látkép / general view (E **3600**



21180. ✳✳ Dénesd, Schildern; Római katolikus isk **1800**



21181. ✳ Divény, Divin; várrom / castle ruins (EK) **3200**



21182. ☒ Dunaszerdahely, Dunajská Streda; Közp **2000**



21183. ☒ Eperjes, Presov; Jókai tér. Divald Károly **1400**



21184. ☒ Eperjes, Presov; Fő utca, Caraffa-vesztő **1200**



21185. ✳✳ Eperjes, Presov; Jókai tér / square (EK) **1000**

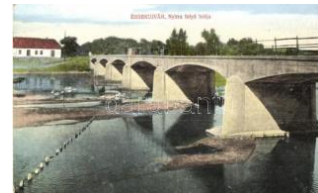

21186. ✳ Érsekújvár, Nové Zámky; Nyitra folyó, híd **1600**

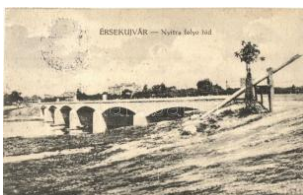

21187. ☒ Érsekújvár, Nové Zámky; Nyitra folyó, hí **1600**



21188. ☒ Érsekújvár, Nové Zámky; látkép, Adler J **1800**



21189. ✳✳ Érsekújvár, Nové Zámky; Kossuth Lajo **1000**



21190. ☒ Érsekújvár, Nové Zámky; Kossuth Lajos **1200**



21191. ☒ Érsekújvár, Nové Zámky; Szentháromsá **1000**



21192. ☒ Érsekújvár, Nové Zámky; Leventeoithon **1200**



21193. ✳ Feketehegyfűrdő, Merény, Nálepkovo; M **8000**



21194. ✳ 1899 Felka, Velká; Fűrdő, étterem, Annal **3600**



21195. ☒ Fenyőháza, Lubochna; Posta szálló / hót **1600**



21196. ☒ Fülek, Filakovo; Csevice forrás, vár, And **2200**



21197. ✳ Gács, Halic; Várkastély / castle, photo T1 **5500**



21198. ✳ Garamberzence, Hronská Breznica; Vas **3000**



21199. ☒ Gölncibánya, Geinica, Göllnitz; Thurzov **4800**



21200. ✳✳ Gölncibánya, Geinica, Göllnitz; látkép, **2000**



21201. ✳✳ Helemba, Hellenbach, Chlaba; Római **2400**



21202. ✳ Helemba, Hellenbach, Chlaba; Fő utca, T **2400**

Lindner és Kobra termékek teljes választékban megrendelhetők irodánkban vagy



21203. ** Helmba, Hel lenbach, Chlaba; Várh 2400



21204. ☒ Hermánd, Herma necz, Harmanec; Papír 1800

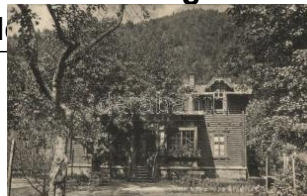

21205. ☒ Hermánd, Herma necz, Harmanec; Papír 1600



21206. * Hernádcsány, Cs ány, Cana; Múmalom, a4800



21207. ☒ Holics, Holic; Cs. k. kastély, P. Kozik kia 2000



21208. * Igló, Iglau, Spissk á Nová Ves; Tanítókép 1400



21209. ** Iglófűred, Spiss ká Nová Ves Kupele; L 6000



21210. ☒ Iglófűred, Spissk á Nová Ves Kupele; Mille2000



21211. * Iglófűred, Spissk á Nová Ves Kupele; Tuli 1200



21212. ☒ Iglófűred, Spissk á Nová Ves Kupele; Hun 1000



21213. * 1938 Ipolyság, Sa hy; bevonulás, első táb 2600



21214. * Ipolyság, Fő tér, L engyel szálloda, Jakob 2400



21215. ☒ 1938 Ipolyság, S ahy; bevonulás, katona 2400



21216. ☒ 1938 Ipolyság, S ahy; bevonulás, katona 2000



21217. ☒ Jászó, Jászóvár, Jasov; Vár, Frankovich 2600



21218. ☒ 1907 Jászó, Jász óvár, Jasov; kirándulók / 800



21219. ** Kassa, Kosice; A Felvidék visszacsato 8500



21220. * Kassa, Kosice; Ha daprók iskola, Divald K 2600



21221. * 1898 Kassa, Kosi ce; Forgách utca. Vitéz 2000



21222. * Kassa, Kosice; Fr antisek Lackner vendég 2200



21223. ☒ Kassa, Kosice; T ordássy utca, Nyulászi 2400



21224. ☒ 1938 Kassa, Kos ice; Horthy, a magyar c 2000



21225. ** 1938 Kassa, Ko sice; Horthy, a magyar 2000



21226. ** 1938 Kassa, Ko sice; Horthy, a magyar 2000



21227. ** 1938 Kassa, Ko sice; a magyar csapato 2000



21228. * Kassa, Kosice; Ja kab palota, Nyulászi Bé 2000



21229. ** Kassa, Kosice; Szent Erzsébet dóm, ka1400



21230. ☒ Kassa, Kosice; F ő utca színházzal / mai 1000



21231. ☒ Kassa, Kosice; S chalkház Nagyszálloda 1400



21232. ☒ Kassa, Kosice; F ő utca a színházzal, kia 1000



21233. ☒ Kassa, Kosice; Ja kab Árpád palotája, szá 1800



21234. ☒ Kassa, Kosice; E rzsébet székesegyház, 1000



21235. ☒ Kassa, Kosice; Fő tér / main square (kis 1000



21236. ✱✱ Kassa, Kosice; Szent Erzsébet dóm és 1400



21237. ☒ Kassa, Kosice; színház, Varga Bertalan / 1000



21238. ☒ Kassa, Kosice; Szőkőkút Fő utcával, Szi 1000



21239. ☒ Kassa, Kosice; Jakab Árpád műépítész p 1800



21240. ✱ Késmárk, Kezmarok; Tökölly vár, Nikolau 1400



21241. ☒ Komárom, Komárom; városháza, Allandó 4000



21242. ☒ Komárom, Komárom; vasútállomás, kiad 7000



21243. ✱✱ Komárom, Komárom; Angol kert / park 4000



21244. ☒ Komárom, Komárom; Városház utca, De 3800



21245. ☒ Komárom, Komárom; Nádor utca, kiadja 4000



21246. ✱✱ Komárom, Komárom; 12. gyalogezred h 4000



21247. ☒ Komárom, Komárom; Vasútállomás, gőz 8000



21248. ✱ Komárom, Komárom; Cserkész tábor a gi 5500



21249. ☒ Komárom, Komárom; Erzsébet nagy híd, 3000



21250. ☒ Komárom, Komárom; Jókai Mór utca, Né 5500



21251. ✱✱ Komárom, Komárom; Újkomáromi vasú 6000



21252. ✱✱ Komárom, Komárom; Davidovics Pál tá 4200



21253. ☒ Komárom, Komárom; Újváros, Huszárlak 4400



21254. ☒ Komárom, Komárom; Újkomáromi vasútá 2400



21255. ✱✱ Komárom, Komárom; Darányi liget / par 1800



21256. ☒ Komárom, Komárom; Királyi törvényszék 1600



21257. ☒ 1898 Komárom, Komárom; Látkép, reform 2000



21258. ☒ Komárom, Komárom; Selyemfonoda, Sp 1400



21259. ☒ Komárom, Komárom; Sétatér a zenepav 1800

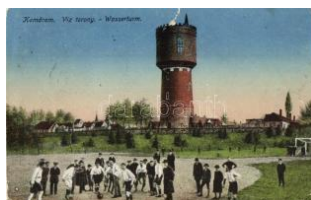

21260. ☒ Komárom, Komárom; Víztorony, az előte 2000



21261. ☒ Komárom, Komárom; Duna híd, kiadja S 2200



21262. ☒ Komárom, Komárom; Tiszti pavilon, Jóká 1000



21263. ☒ Korompa, Krompach; Sodrony kőtélpály 4000



21264. ☒ Kovácspatak, Kovacov; Villa, kiadja Stro 4000



21265. ☒ 1899 Kovácspatak, Kovacov; Üdülőhely, 2000



21266. ☒ Kőbölkút, Gbelce; Szeplőtlen fpgantatás 4400

Lindner és Kobra termékek teljes választékban megrendelhetők irodánkban vagy

bol



21267. ☒ Körnöcbánya, Kremnica; Látkép a zsina **2800**



21268. ☒ Körnöcbánya, Kremnica; Zólyomvölgyi **V2600**



21269. ✱ Léva, Levice; vasútállomás kimenettel / r **2000**



21270. ☒ Léva, Levice; Kosuth tér, Kertész Lajos **1400**



21271. ✱✱ Liptóújvár, Liptovský Hrádok; juhtej fejé **1600**



21272. ☒ Losonc, Lucenec; Ruhagyár, Losonci Hi **2000**



21273. ✱✱ Losonc, Lucenec; Magyar Király szállod **1600**



21274. ✱✱ Losonc, Lucenec; Országzászló, templ **1000**



21275. ☒ Lőcse, Levoca; Városháza, kupolás előc **1200**



21276. ✱✱ Lublőfürdő, Kúpele Lubovna; Silvía Villa **1400**



21277. ☒ Mecenzéf, Metzézef, Medzev; Fő tér, ró **2800**



21278. ✱ Mosóc, Mosovce; Révay kastély / castle, **5500**



21279. ☒ Muzsla, Muzla; Vasútállomás / stanica / **5000**



21280. ☒ Nagylég, Velký Leheg; Benyovszky kastély **5000**



21281. ✱ Nagysurány, Surány; Szentháromság szo **1800**



21282. ✱ Nagysurány, Surány; Plébánia útca, Bratí **1200**



21283. ☒ Nagyszarva, Veľká Sarva; Rohovce; kast **3200**



21284. ☒ Nemesócsa, Zemianska Ólca; Reformátu **2600**

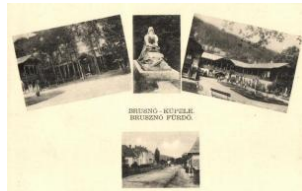

21285. ✱✱ Nyitraborosznó, Brusznó-fürdő, Brusno **1600**



21286. ☒ Óhegy, Stare Hory; búcsújárhely, temp **3000**



21287. ☒ Óhegy, Stare Hory; búcsújárhely, Mach **2800**



21288. ☒ Oroszvár, Karlbürg, Rusovce; Lónyay ka **4000**



21289. ✱ Ótátrafüred, Starý Smokovec, Alt-Schme **1200**



21290. ☒ Órmező, Strázske; gróf Széchenyi kasté **3000**



21291. ☒ 1938 Párkány, Stúrovo; a magyar csapa **2000**



21292. ☒ Párkány, Stúrovó; Járásbíróság, főszolga **1000**



21293. ☒ Pelsóc, Pelsücz, Plesivec; Szövetkezeti **2000**



21294. ☒ Pelsóc, Pelsücz, Plesivec; Vasúti szállod **2000**



21295. ✱ 1913 Podolin, Podolíne; Vidám gimnázium **8000**



21296. ☒ Poprád-Felka, Poprad; Payer Nemzeti sz **1000**



21297. ☒ Pozsony, Pressburg; Bratislava; Látkép, **1400**



21298. ☒ Pozsony, Pressburg; Bratislava; Burg Th **1800**



21299. ✉ Pozsony, Pressburg, Bratislava; Sétatér 4000



21300. ✨✨ Pozsony, Pressburg, Bratislava; Ezred 1400



21301. ✉ 1899 Pozsony, Pressburg, Bratislava; C 3200



21302. ✉ 1897 (Vorläufer!) Pozsony, Pressburg, B 2600



21303. ✉ Pozsony, Pressburg, Bratislava; Cs. és k 1400



21304. ✨ Pozsony, Pressburg, Bratislava; Rakpart, h 800



21305. ✉ 1899 Pozsony, Pressburg, Bratislava; G 2200



21306. ✉ Pozsony, Pressburg, Bratislava; Ferenci 2000



21307. ✉ Pozsony, Pressburg, Bratislava; Petőfi s 1000



21308. ✨ Pozsony, Pressburg, Bratislava; Látkép, v 800



21309. ✉ Pozsony, Pressburg, Bratislava; kilátás a 1200



21310. ✉ Pozsony, Pressburg, Bratislava; vár, gózh 800



21311. ✨ Pozsony, Pressburg, Bratislava; Ligetpark / 800



21312. ✨ ✨ ✨ Pöstyén, Piestany; 18 lapos pöstyéni váro 8000



21313. ✨ ✨ ✨ 1918 Pöstyén, Piestany - 3 db REG 2000



21314. ✉ 1898 Pöstyén, Piestany; Fürdő s 3000



21315. ✉ Pöstyén, Nagypöstyén, Gross-Pistyan; T 4800



21316. ✉ Pöstyén, Piestany; Részlet az Új Parkból 2200



21317. ✉ Pöstyén, Piestany; Gyógypark, Zenepav 2400



21318. ✉ Pöstyén, Piestany; Sándor Pavilion / pav 2000



21319. ✉ Pöstyén, Piestany; Ferenc József út / str 2200



21320. ✉ Pöstyén, Piestany; sétány Nagy-Pöstyén 3000



21321. ✉ Pöstyén, Piestany; park / park T2 2200



21322. ✉ Pöstyénfürdő, Bad Piestany; Evangéliku 2800



21323. ✉ Pöstyén, Piestany; részlet az Új Parkból 1600



21324. ✉ Pöstyén, Piestany; Vág részlet / river T2 3200



21325. ✉ Pöstyénfürdő, Bad Piestany; Ferenc Józ 1000



21326. ✉ Pöstyén, Piestany; Vághíd / bridge (EK) 1600



21327. ✨ Pöstyénfürdő, Bad Piestany; Pellengér, k 1800



21328. ✉ Rimaszécs, Rima vaska Sec; Városháza, t 3200



21329. ✨ Rimaszombat, Rima vaska Sobota; Kerületi 2000



21330. ✉ Rimaszombat, Rima vaska Sobota; Masar 2000

Havi két gyorsárverésünkre folyamatosan várjuk a beadásokat!



21331. ☒ 1938 Rimaszombat, Rimavska Sobota; 2000



21332. ☒ Rimaszombat, Rimavska Sobota; Tompa 1400



21333. ✨✨ Rózsahegy, Ružomberok; Rokkant bar 3000



21334. ✨✨ Rózsahegy, Ružomberok; Templom, V 2400



21335. ✨ Rózsahegy, Ružomberok; Likavsky zamo 1400



21336. ☒ Rózsahegy, Ružomberok; Honvéd laktán 2000



21337. ☒ Rozsnyó, Rožňava; Rákóczy tér, Falvi Je 3000



21338. ☒ Rozsnyó, Rožňava; Evangélikus főgimnázium 3000



21339. ☒ Rozsnyó, Rožňava; Rákóczy tér, Fekete 3000



21340. ✨✨ Rozsnyó, Rožňava; Hetivásár, piac, Pa 3000



21341. ☒ Rozsnyó, Rožňava; Irgalmas nővérek zá 3000



21342. ✨ 1898 Rozsnyó, Rožňava; látkép / genera 2000



21343. ☒ Rozsnyó, Rožňava; Andrassy Dénesné g 1400



21344. ☒ Selmečbánya, Banská Stiavnica; Magyar 4000



21345. ✨ Selmečbánya, Banská Stiavnica; kálvária 3200



21346. ☒ Selmečbánya, Banská Stiavnica; látkép, 1600



21347. ✨ Somorja, Somorin; Samoryn; utcakép / st 2200



21348. ☒ Stubnyafürdő, Stubiňanske Teplice; Zöld 1000



21349. ☒ Szádelő, Zádiel; Turista-szálló, kiadja a 1400



21350. ☒ Szántó, Santovka; Savanyúvíz forrás, pa 1000



21351. ✨✨ Szepesszombat, Spišská Sobota; utca 3000



21352. ☒ Szepesvára, Spišský hrad, Zipser-Schlo 1400



21353. ☒ Szepesi, Moldavanad Bodvou; Római ka 2800



21354. ☒ 1898 Szliács, Sliac; Bellevue, Gloriet és P3000



21355. ☒ Szliács, Sliac; park részlet fürdőházakka 1400



21356. ✨ Takcsány, Stakčín; Hid, gróf Wenckheim 5500



21357. ☒ Tardoskedd, Trvdosovce; Fiúiskola, fagy 2000



21358. ✨ 1899 Tátra, Magas Tátra, Vysoké Tatry; C2400



21359. ✨ Tátra, Tarpatakfüred, nyaralók, Divald Ká 1200



21360. ✨✨ Tátra, Otthon / hotel (EK) T2/3 1200



21361. ☒ Tátra, Barlangliget, Höhlenhain, Tatransk 3200



21362. ☒ Tátra, Barlangliget, Höhlenhain, Tatransk 1800



21363. ☒ Tátra, Nagytarpataki völgy, Középorom, 1000



21364. ** Tátra, Tarpaták i völgy, Kertész Tódor k 1000



21365. ☒ Tátra, Barlanglige t, Höhlenhain; Britz cso 2000



21366. ☒ Tátra, Magas Táttra, Vysoké Tatry; Csorb 1000



21367. ** Tátra, Poprádró l nézve. Divald Károly 2 1200



21368. ☒ Tátra, Matlárháza, Tatranské Matliare; lá 2000



21369. ** Tátrafüred, Bad Alt-Schmecks; Fürdőh 1200



21370. ** Torna lja, Országzászló / Hung 1000



21371. * Töketerebes, Trebisov; gróf Andrásy kas 4400



21372. ☒ Trencsén, Trencin; városrészlet a várral 2400



21373. ☒ Trencsénteplic, Trencianske Teplice; Kio 2200



21374. ☒ Trencsénteplic, Trencianske Teplice; Vill 1000



21375. ** Trencsénteplic-fürdő, Trencianske Tep 1000



21376. ☒ Turóc, Óvár / castle T2 2400



21377. ☒ Újtátrafüred, Novy Smokovec; villamos, 1200



21378. ** Vág völgye; Vize fája, magyar vágya; M1600



21379. ☒ Vágsziklás, Szka lka-Benedek; Vág völgy 1000



21380. ☒ Verebély, Vráble; Templom, utca, kultúrh 2000



21381. ☒ Vihnyefürdő, Vyhnye; Rákóczi ház / spa 1200



21382. * Zólyom, Zvolen; Finkova kúria / Villa, pho 6000



21383. ☒ Zólyom, Zvolen; vár / castle T2 1600



21384. * Zsolna, Zilina; Budatin vár, Nürnberg Arm 2800



21385. * Zsolna, Zilina; Fő tér, Melczer Antal, Spa 1600



21386. ** Beregszász, Berehove; Törvénytér, S 1200



21387. ** Beregszász, Berehove; látkép, Horthy M 1200



21388. ** Beregszász, Berehove; látkép, Sch. L. 1000



21389. * Beregszász, Berehove; Állami borpince / 1000



21390. * Beregszász, Berehove; látkép / general v 1000



21391. ** Beregszász, Berehove; templomok, álla 1000



21392. * Brusztura, Lopuhi v; Új templom, sírkert, D 2000



21393. * Csontos, Kosztrino; Erdőhivatal, templom 2000



21394. * Csontos, Kosztrino; Erdőhivatal, templom 2000

Az árverési tételek színes képekkel a darabanth.com oldalon!



21395. ☒ Gyertyánliget, Polyána-Gyertyánliget; n **1600**



21396. ** Huszt, Chust; S zolgabíróóság, automob **1200**



21397. ☒ Kevelei-völgy, Bli znica; folyó, Márton Jenő **800**



21398. ☒ Királyháza, Korol eve; látkép / general vie **2000**



21399. ☒ Kőrösmező, Jasin a; Huculský domek pod **1000**



21400. ☒ Máramaros, Rutén (ruszin) falu, kiadja B **1400**



21401. ☒ Munkács, Munka cheve; Színház, Iczkov **2000**



21402. ☒ Munkács, Munka cheve; Római katolikus **2000**



21403. ☒ Munkács, Munka cheve; vár / castle, 'Mu **1200**



21404. ☒ Munkács, Munka cheve; vár / castle, 'Mu **1200**



21405. ☒ Munkács, Mukac heve; Látkép / general **1200**



21406. ** Munkács, Munk acheve; Görögkeleti tem **1400**



21407. ** Munkács, Munk acheve; vár / castle T1/ **1000**



21408. ** Munkács, Munk acheve; Színház és vár **1000**



21409. ** Munkács, Munk acheve; látkép / genera **1000**



21410. ** Munkács, Munk acheve; Horthy Miklós **1200**



21411. ** Munkács, Munk acheve; Kereskedelmi **1200**



21412. ** Munkács, Munk acheve; Római katoliku **1000**



21413. ☒ Nevicke, Nyeick e; kert / garden (EK) T2 **2600**



21414. ☒ Ökörmező, Mizzh irya; Vízköz, gyógyfürd **1000**

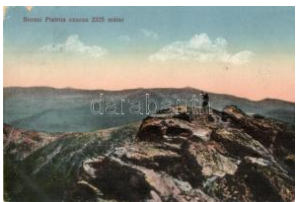

21415. * Pietrosz-csúcs, ki adja Benkő Miklós / mour **800**



21416. * Tiszaborkút, Kvas y; vasútállomás, Fekete **1000**



21417. ☒ Tiszaújhely, Nove Selo; Vadászlak / hunt **3000**



21418. ☒ Tiszaújlak, Vylok ; Reiter Béla üzlete, Ga **2000**



21419. ** Ungvár, Uzhoro d; Galagó, Pénzügyi Ig **2600**



21420. ☒ Ungvár, Uzhoro d; vár, Feuerlicht Testvé **2000**

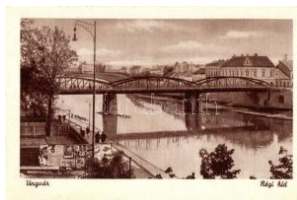

21421. ** Ungvár, Uzhoro d; Régi hid / bridge T2 **1000**



21422. ** Ungvár, Uzhoro d; Korona szálló, Kovác **1400**



21423. ** Ungvár, Uzhoro d; Görögkeleti templom **1200**



21424. ** Ungvár, Uzhoro d; Görög katolikus szék **1200**



21425. ** Ungvár, Uzhoro d; Nemzeti Bank, Adóh **1200**



21426. ** Ungvár, Uzhoro d; Galagó, Ung-part, Br **1000**



21427. ** Ungvár, Uzhhorod; Fő tér, Fenyves An 1000



21428. * Ungvár, Uzhhorod; híd, Steinfeld Dezső ki 1600



21429. ** Uzsok, Uzhok; Sport szálloda, étterem 1400



21430. ** Uzsok, Uzhok; Sportszálló, viadukt, kia 1000



21431. ☒ 1913 Abbazia, Hölygek / ladies, Atelier Jo 1000



21432. ** Abbazia, Villa Angiolina T2 1600



21433. * Abbazia (EK) T2/3 800



21434. ☒ Abbazia, Tomase vac-Bad / spa, bathing pe800



21435. ☒ Abbazia, Slatina Seebad / spa (kis felüle 1200



21436. ☒ Abbazia, Madonna, Hotel Stephanie T2 1000



21437. ** Baska; Panoram a Trgovista Baske na O 2800



21438. * Bród, Slavonski B rod; Vár, Várkapu / fort 1000



21439. ☒ Crikvenica, Cirkvenica; Hotel Nadvojvodi J800



21440. ☒ 1913 Crikvenica, Cirkvenica (?); fürdőző 1400



21441. ☒ Crikvenica, Cirkvenica; Kikötő, vitorlások 1000



21442. ☒ Crikvenica, Cirkvenica; Rakpart / quay (k 1000



21443. ☒ Crikvenica, Therapia / Sanatorium (EK) T 1000



21444. ☒ Dombóvár, Dubrava; templom, paplak, vend 4000



21445. ☒ Drávaszlovas, Szarvas; magyar határ / Hu 2800



21446. ** Dubrovnik, Ragusa; Gundulicev trg. / s 1200



21447. ☒ Eszék, Osijek, Eszék; Jäger-ova ulica / J 2400



21448. ☒ 1899 Eszék, Osijek, Esseg; Doljni grad / 2000



21449. ☒ Fiume, Trsat, Tersatto; Kegyttemplom, vá 1200



21450. ☒ Fiume, Molo Daniel Via della Riva / port 1800



21451. ** Fiume, K. K. Marine Akademie / Magya 1800



21452. ☒ Fiume, Látkép / general view (EK) T2/3 1000



21453. ** Fiume, Porto Baross / Baross kikötő, vit 1200



21454. ☒ Fiume, Loggia della villa Arciduca Giuseppe 1200



21455. ☒ Főherceglak, Kneževac; kastély / castle (E 5500



21456. ** Hercegszőlős, Knezevi Vinogradi; Ref 1000



21457. ☒ Károlyváros, Karlovac; Látkép, kiadja Pe 1200



21458. ☒ Komorane-Moravice, Cameral-Moravica; 1800

Weboldalunkon a zárás pillanatáig licitálhat és követheti tételei állását!



21459. * Laskafalu, Cemenac; Jézus szíve templom 4000



21460. * Lipik-fürdő, Jodbad; gyógyfürdő, szálló, v 2800



21461. ** Lipik, Kupaliste / map, floral litho (vágó 1800



21462. ** Lipik, Hermina udvar, posta / courtyard, 1400



21463. * Lovran, Laurana; port (EK) T2/3 1000



21464. * Malinska, Malinska; Villa Paradisea T2/3 2000



21465. * 1944 Pakrac, Pakrac Szálló és kávéház a 2200



21466. * 1899 Plitvicka Jezera / Plitvicei tavak / P 1600



21467. * Pola, Il Mercato nuovo / Die neue Markth 1800



21468. ** Pola, Kirche Madonna del mare / church 1000



21469. * Pola, Piazza Verdi / square, R. Marincovi 1000



21470. * Pola, Maximilian-Denkmal / monument (1000



21471. ** Rab, Arbe, Rab; street view (kopott sa 1600



21472. * Silo (Krk), Gaspar Cara vendéglője és ki 1800



21473. * 1899 Sziszek, Sisak; panorámalap, S. Jü 2800



21474. * Vukovar, Kralja Petra ulica, Urar i zlatar / 2000



21475. * Zagreb, Kolodvor / railway station, train T 1400



21476. * Zágráb, Zagreb; Ferenc József tér, címe 1000



21477. * Zagreb, Zágráb; Jellasics szobor / statue 1800



21478. * Bocsár, Bocar; Báró Baich kastély / cast 5500



21479. * Fehértemplom, Ung. Weisskirchen, Bela 1400



21480. * Homokos, Mramorak; Evangélikus templom 3400



21481. * India, Indija; Anton K. üzlete. W.L. Bp. 42 1000



21482. * Nagyikinda, Kikinda; Ferenc József tér, 2200



21483. * Óbecse, Becej; Ferenc József csatornai 2000



21484. * Palicsfürdő, Palic; Connen villa, kiadja H 1000



21485. * Petróc, Petrovec; Főutca, Evangélikus templom 1200



21486. * Szabadka, Subotica; Főgimnázium, Vig 1200



21487. ** Szabadka, Subotica; Kossuth Lajos utca 1000



21488. * Szépliget, Gajdosra; Vasútállomás, népis 3000



21489. * Tiszakálmánfalva, Budiszava, Waldneud 1600



21490. * Újvidék, Neusatz, Novi Sad; Fő utca, Va 2000



21491. * Újvidék, Novi Sa
d; Cs. és kir. 6. gyaloge 1600



21492. * Versec, Vrsac; An
drassy sétatér, kaszinó 1600

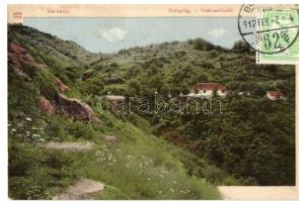

21493. ☒ Versec, Vrsac; Ö
rdög-völgy / Teufelssch 1200



21494. ☒ Zimony, Zemun,
Semlin; Magyar királyi á1800



21495. ☒ 1899 Zombor, So
mbor; Bajai út, Tanító k 2200



21496. ☒ Zombor, Sombor
; Utcarészlet, üzletek, a 1400



21497. ☒ Féltorony, Halbtu
rn; r. k. Schule / catholi 1000



21498. * Kismarton, Eisens
tadt; Esterházy kastély, 2400



21499. ☒ Lajtafalu, Potzne
usiedl; Gróf Batthyány 2200



21500. ☒ Lajtabruck, Bruck
an der Leitha; Leitha-Id 1600



21501. ☒ Léka, Lockenhau
s; Múzeum belső, kitöm 5500



21502. * Nezsider, Neusied
l am See; látkép, malom4400



21503. ☒ Tarcsa, Tatzman
nsdorf; Sétány / prome 2200



21504. * Városszalónak, S
chlaining; látkép, Blasy 6000



21505. ☒ Vimpác, Wimpas
sing an der Leitha; Ven 2000



21506. * Csáktornya, Cako
vec; Szent László tér, R1600



21507. ☒ Vashidegkút, Can
kova; Látkép, templom10000



21508. ☒ Shkoder, Shkodr
a, Scutari; Bleimoschee 1200



21509. ☒ New York, Aerial
view of Lower New Yo 1200

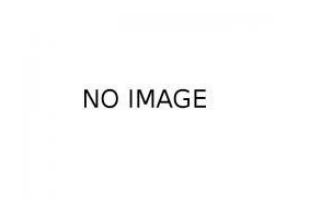

21510. * Bad Ischl, Kreuzs
tein, floral, litho T2 2000



21511. ** * Dürnberg - 1
0 db REGI képeslap a d2000



21512. ☒ Gleichenberg, Em
maquelle / spring (EK) 1200



21513. ** * Gmunden, Brau
erei / brewery s; August 2000



21514. ** * Gmunden, Schl
oss Ort T1 1600



21515. * Gollinger-Fällen, O
berer Wasserfall; C. Ju 2000



21516. ☒ 1898 Göttweig 'G
russ aus' floral litho T2 3000



21517. ** * Göttweig, Bene
diktinerstift; J. Velten N 2600

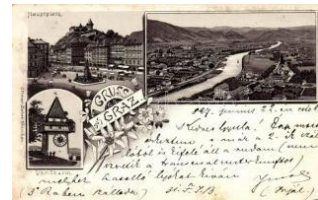

21518. ☒ 1897 Graz, Uhr-T
hurm, Hauptplatz / cloc 4400



21519. ☒ Graz, Schlossber
g; Verlag Regel & Krug 4000



21520. ☒ Graz, Art Nouvea
u; Verlag E. Presunn lit 4000



21521. ☒ 1899 Graz, Hilmt
eich, Verlag Regel & Kr 3000



21522. * Graz, Café Wirth
im Stadtpark / café, park 800

NO IMAGE

Megnyílt megújult webshopunk! Folyamatosan bővülő kínálat!



21523. Graz, Rathaus, Neujahrgrüsse / town **2000**

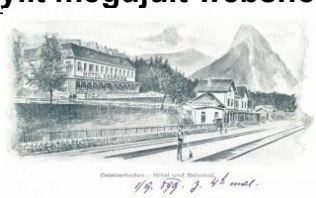

21524. 1899 Gstatterboden, Hotel Gesause, Bah **3000**



21525. Haibach bei Schärding, Österr. Grenzgas **1600**



21526. Innsbruck, Goldenes Dachl, Verlag Rob **2000**



21527. 1909 Innsbruck, Tiroler Jahrhundertfeier, **2600**



21528. Kirchstetten, General view, Verlag R. Sp **1000**



21529. 1898 Laxenburg, Franzensburg; Verlag **3400**



21530. Liechtenstein, I. Schuster's Restauration **2800**



21531. Lienz (Tirol); 'Nach glücklicher Ankunft...' **1400**



21532. Linz an der Donau, Donaulände mit Urla **2600**



21533. 1922 Linz an der Donau, 1. Deutsches **3000**



21534. 1898 Melk an der Donau, Verlag v. Jose **2000**



21535. 1899 Poysdorf, Mühle Langer / mill, gene **2000**



21536. Richardhof bei Gumpoldskirchen, L. Kohl **2600**



21537. 1898 Salzburg, Mirabelgarten; Würthle & **2000**



21538. 1898 Schneeberg, Hotel Hochschneeber **2600**

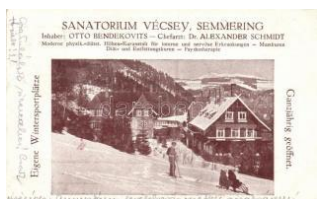

21539. Semmering, Sanatorium Vécsey, Inhabe **2600**



21540. 1892 (Vorläufer!!) Vienna, Wien; Inter **13000**



21541. Vienna, Wien, Stadtpark, litho T2 **2000**



21542. 1899 Vienna, Wien; Schönbrunn litho s: **G2000**

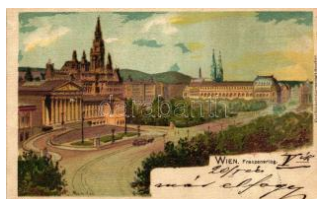

21543. 1899 Vienna, Wien, Franzensring, Karl S **2400**



21544. 1899 Vienna, Wien, Schwarzenbergplatz / sq **2000**



21545. 1898 Vienna, Wien, litho T2 **2400**



21546. 1899 Vienna, Wien, Rathaus; Verlag Kar **2000**



21547. Vienna, Wien, Augartenbrücke; Art Nouv **4000**



21548. 1899 Vienna, Wien, Das Grillparzer Denk **4000**



21549. 1898 Vienna, Wien; Tivoli café, litho (EB) **3000**

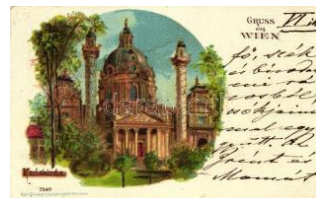

21550. 1899 Vienna, Wien, Karlskirche, Karl Stü **2400**



21551. 1899 Vienna, Wien, Freyung und Schotte **2400**



21552. 1899 Vienna, Wien, Rathaus / town hall, litho **2000**



21553. Vienna, Wien, Rathaus, Verlag J. Miesle **2000**



21554. 1899 Vienna, Wien, Rathaus / town hall, **3000**



21555. 1899 Vienna, W. ien, Am Hof; Karl Stück 3000



21556. 1899 Vienna, Gr. ss aus Wien; Stefansdo 2400



21557. 1897 Vienna, Wie n; Stefansdom, Kunsta 3000



21558. Vienna, Wien; K. k. Hof-Oper / opera hou 3000



21559. 1898 Vienna, Wie n, Mariahilferkirche, Ha 3000



21560. Vienna, Wien, Kir che Maria am Gestade 2000



21561. 1899 Vienna, Wie n; Abgeordnetenhaus / 1600



21562. 1898 Vienna, Wie n; Jubiläums Ausstellun 1600



21563. Vienna, Wien, Gr. rnzing; K.u.K. Kriegsspi 3000



21564. Vienna, Wien, Gr. rnzing; K.u.K. Kriegsspi 3000

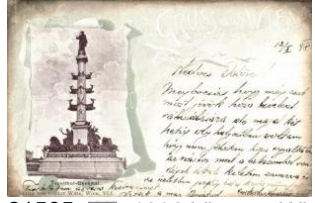

21565. 1898 Vienna, Wie n; Tegetthoff-Denkmal. 3000



21566. 1898 Vienna, Wie n; Jubiläums-Ausstellun 3000



21567. Vienna, Wien, G. rnzing; K.u.K. Kriegssp 3000



21568. 1896 Vienna, Wie n, Photogr. Kunstverlag 3000



21569. Vienna, Wien; Ra thauskeller, Verlag von 1600



21570. 1908 Vienna, W. ien, Kaiser Franz Josep 2600



21571. Vienna, Wien I. L. iebenberg-Denkmal / st 1200



21572. Vienna, Wien I. R. estaurant J. Prohaska, 2400



21573. Vienna, Wien I. W. iener Rathaus Keller, W 1200



21574. Vienna, Wien I. Kiplingerstrasse 25. A 1400



21575. Vienna, Wien II. Graphische Anstalt de 8000



21576. 1898 Vienna, Wie n II. Venedig in Wien / t 1800



21577. Vienna, Wien II. P. rater, Haupt-Allee T2/3 1600



21578. 1899 Vöslau, Hau ptplatz / main square T 2400



21579. Wiener Neustad t, Hauptplatz mit Mariens 800

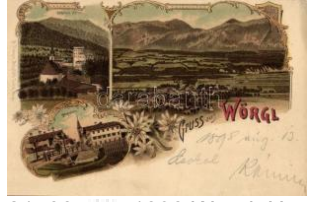

21580. 1898 Wörgl, Hau ptplatz, Schloss; Verlag 4000



21581. Brest-Litovsk, Be lostokskaya ulica / Bialy 3000



21582. Brest-Litovsk T2/3 2 400



21583. Brest-Litovsk, Wa r damaged buildings T2 2600



21584. Hrodna, Grodno; Most zelazny / view wit 2000



21585. Lyubashevo, Ljub aschewo; Kreuz mit Sto 3000



21586. Mogilev, Bykho vskaya ulica / street T2 5500

Weboldalunkon a zárás pillanatáig licitálhat és követheti tételei állását!



21587. * Pinsk, Katholische Kirche, Kostel / chur **3000**



21588. ** Pinsk an der Pina, Kaufmannstrasse / **2600**



21589. ☒ Cetinje, Hospital dining room, photo. K.u **3000**



21590. * Dobož, Kriegsmonument, A. Schwidernoc **1800**



21591. ☒ Ilidza, Hotel Austria T2/3 **1600**



21592. ☒ Jajce, Grand Hotel; Verlag Abraham Eff. **2000**



21593. ☒ 1909 Mostar, K.u .K. soldiers group photo **1400**



21594. * 1901 Plevlje, Apartment house, photo T2 **3000**



21595. * Sarajevo, Ali Pasccha Moschee / mosque **3000**



21596. ☒ Sarajevo, Eisenahnbrücke am Bistrik / **2000**

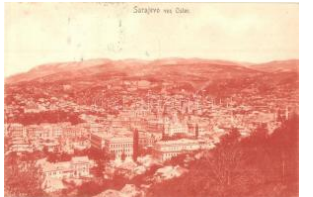

21597. ☒ Sarajevo von Osten / view from East T2 **1400**



21598. ** Trebinje, Ciganska mahala, izd. Kasim **3000**



21599. ** Trebinje, Muslimanke pri izradi cilima; iz **2000**



21600. * 1929 Sofia, grape harvest, group photo T **1200**



21601. ☒ Bohumín, Neu-Oderberg; Stadtpark / park **800**



21602. ☒ Cesky Krumlov, Krummau; Castle and St **1000**



21603. * Frantiskovy Lazne, Franzensbad; Café-R **1200**



21604. * Hranice na Morave, Mährische Weiskirc **1400**



21605. ☒ Josefov, Josefstadt; Batterie der Toten / m **800**



21606. ☒ Opatowitz, Kostel Panny Marie / church (EK) **1000**



21607. * ☒ Praha, Prag - 7 db REGI városképes l **800**



21608. * ☒ Praha, Prag - 7 db REGI városképes l **800**



21609. * Praha, Prag; Monument Karl IV, statue, V **1200**



21610. ☒ Velvary, King Vladislav square (b) T4 **1200**



21611. ** Vranov nad Dyjí, Frain - 3 pre-1945 un **1000**



21612. ** Copenhagen, Nyhavn; Nyhavns Faerge **1000**



21613. ** Svendborg, Mir a Mare Villa T2 **800**



21614. * Varde, Skolen / school T2 **800**



21615. * Cairo, Hungry Bureau interior / to **1000**



21616. ** Kemijärvi T2 **1000**



21617. ** Tornio, Kirko / church T2 **1000**



21618. ** Chalon-sur-Saone, Etablissement Schn **4000**



21619. ** Fouras, Chemins de fer de l'Etat, Plage 3000



21620. ☒ Hartmannswillerkopf, Vieil-Armand; Post 2600



21621. ** Lyon-Saint-Jean, l'effondrement / landsl 3000



21622. ** Lyon-Saint-Jean, l'effondrement / landsl 3000



21623. ** Lyon-Saint-Jean, l'effondrement / landsl 3000



21624. ** Lyon-Saint-Jean, l'effondrement / landsl 3000



21625. ** Mailly-le-Camp, Vue panoramique / mil 3000



21626. ** Mailly-le-Camp, Vue panoramique / mil 3000



21627. ** Marseille, Le Trio Marseillais, humour T 3000



21628. * Martignas-sur-Jalle, Camp Militaire. Une 3000



21629. * Maurupt; Bataille de la Marne / war dama 3400



21630. * 1914 Maurupt, Battle of the Marne from th 3000



21631. ☒ Montmédy, Mass engrab / mass grave, G 2000



21632. ** Nancy, Musée Lorrain / museum T1 2000



21633. ** Paris, Párizs; - 24 db RÉGI francia v 1400



21634. ** ☒ Paris, Párizs; éjszaka - 11 db RÉG 1000



21635. ** Paris, Hotel Ste-Marie, Salle a manger 5000



21636. ** 1920 Paris, Fetes du Cinquantenaire d 2000



21637. ** Paris, Batterie de 51 Cuves en Cinq Eta 5000



21638. ** Paris, Triumphant arch, World War I Arm 3000



21639. ** Paris, Goudronnage des Routes, Systeme 4000



21640. ** Senlis, hotel destroyed by the German 3000



21641. ** 1914 Senlis, Hotel du Nord destroyed b 3000



21642. ** Senlis, Railway station destroyed by th 4000



21643. * 1914 Senlis, Interior side of the station 4400



21644. ☒ Strassburg, Strassburg, coat of arms Em 4000



21645. ☒ 1898 Strassburg, Strassburg; Rabenbrü 4000



21646. ** Strassburg, Strassburg; La Cour du Co 1000

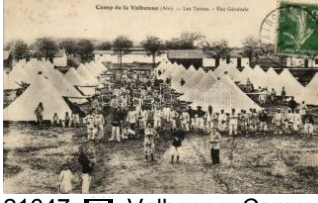

21647. ☒ Valbonne, Camp de Valbonne; Les Ten 2000



21648. ** Verdun, Coiffeur / Ruins of the Central 3000



21649. ** Vigneulles-les-Hautes, Ludwigsplatz 2400



21650. * Vosges, Grand Ballon. Ancien Hotel, Ruin 3000

Lindner és Kobra termékek teljes választékban megrendelhetők irodánkban vagy



21651. ** Gibraltar - 5 postcards (one mode 1000



21652. ** Gagra, Gagres (Abkhazia) T1/2 3000



21653. ** Alkmaar, De Mi ent / quay T2 800



21654. ** Amsterdam, Vic toria Hotel T2 1000



21655. Amsterdam, Vijze lgracht / street (kis szak 1000



21656. ** Delden, Kasteel Twickel / castle T1 800



21657. ** Dieren, Geldersche toren / tower T1 800



21658. ** Ellecom, Hotel pension Avegoor T1 800



21659. * Franeker, Noorde r bolwerk / river bank (we 800



21660. Kiekje bij de Zwit sersche brug T2 800



21661. Overveen, Uitspa nning Kraantje Lek / resta 800



21662. The Hague, Den Haag; Scheveningen, kar 800



21663. Lucknow, First King of Oudh's Tomb T2 2000



21664. ** Montreal, Bonsecours Market T1/2 2000



21665. ** Montreal, Ice S hove in harbor T2 1800



21666. Amaro, Banos / spa T2 2400



21667. ** Kraków, Krakau; Wieza Maryacka-hejn 1000



21668. * Narew, Provisorische Eisenbahnbrücke / 4000



21669. ** Nowy Dwór Mazowiecki, Nowogeorgie 3000



21670. Rybnik, Ring, Adler Apotheke, Berliner K 2200



21671. Suwalki, Gefangene Russen aus Sibirien 6000



21672. * Ulicko, Swieradów-Zdrój / Strassberg an d 3400



21673. Warsaw, Warsza wa; Reichsbank, litho (E1200



21674. 1898 Wielislawka / Willenberg um Sch 3800



21675. ** Wroclaw, Breslau; Lessingbrücke, Schw 4000



21676. ** Wroclaw, Breslau; Südpark-Restaurant 1400



21677. Zakopane, General view, mountains (EK 2000



21678. ** Tripoli, Tripolitania; Una via / street, ma 1200



21679. * Luxembourg, Vue sur le Faubourg Groun 2000



21680. Luxembourg, Vue Generale; H. Guggenh 2000



21681. ** Kuala Lumpur, Sanitary Board Offices 3000



21682. * 1902 Saint-Pierre, disaster of the volcano 3000



21683. * 1917 Cetinje, Cetigne; Látkép, cs. kir. fők 800



21684. ☒ Zelenika, beach T 2 1000



21685. ** Bournemouth, The Windsor (f) T2/3 1200



21686. ** Bournemouth, Hydro, advertisement on 1200



21687. ** Canterbury Rose hotel (fa) T3 900



21688. ** Dover, The Harbour (EK) T2/3 1000



21689. ** Folkestone, Switchback, Cliffs T1/2 1000



21690. ☒ Folkestone, Royal Train passing Viaduct 1200



21691. ** Guernsey, Fermain bay T2 1000



21692. ** London Types, The Pavement Artist T1 3000



21693. ** London, The Franco-British exhibition, 1200



21694. * London, The Strand, autobus T2 1200



21695. ** Windhoek, Gros-Windhoek; Platz / squ 4000



21696. * 1897 Altenburg in S.A. Altenburgs Land 5000



21697. ☒ 1899 Bad Elster, litho T2 3000



21698. ☒ 1895 (Vorläufer!) Bad Reichenhall, Carl 6000



21699. ** Berchtesgaden, Verwandlungskarte B 3000



21700. ☒ 1898 Berchtesgaden, Nonnthal, Verlag O4000



21701. * Berchtesgaden, das Schmuckkästlein der A800



21702. ☒ Berlin, Das Bismarck-Denkmal / monume 3000

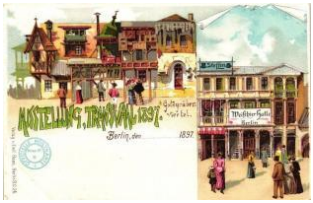

21703. ** 1897 Berlin, Ausstellung Transvaal, Go 3600



21704. ☒ Berlin, Begasbrunnen, Veltens Künstlerp 3000



21705. ** Berlin, Rathaus-Thurm, Veltens Kunst 2000



21706. ☒ 1897 Berlin, Reichstagsgebäude; Verlag 2000



21707. ** Berlin, Grunewald; Bismarck Denkmal / 1800



21708. ** Berlin, Ehrenmal, Die Wache zieht auf, 2000



21709. ** Borkum, Düne, Ottmar Zieher, litho T1 3000



21710. ☒ 1939 Dörrnitz-Alte Grabow, Erich Schätze p800



21711. * Dresden, Weisser Hirsch; Fröh Morgens b 2000



21712. ☒ Guben, panorama from Engelmans' mou 800

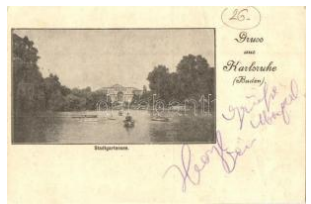

21713. * Karlsruhe, Stadtgartensee / lake, military 1000



21714. ☒ Kunnersdorf, Badeanstalt / spa T2 800

Kérjük telefonos és írásbeli ajánlatait időben adja le!



21715. * Leipzig, Concert haus, Universitätsbiblio 1400



21716. * Lübeck, Postgebäude / Post offices (EK) 1600

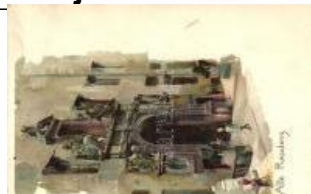

21717. ** München, Alte Residenz / old residence 1800



21718. ** Spessart; Rohrrunn, Mespelbrunn, He 2600



21719. ☒ Brevik T2 1 000



21720. ** Kabelvag, Vaag on Kirke / church T2 1000



21721. ** Maraak, Mellem Djupvasshytta / road T 1000



21722. ** Brescia, Via Alessandro Volta / street T 1000



21723. ☒ Gorizia, Görz; Piazza della Vittoria e Cas 1400



21724. ** Gorizia, Görz; L'Obelisco eretto sui Mo 1400



21725. ☒ Merano, Meran (Südtirol); Hotel Erz 1400



21726. * Monte Maggiore / mountain (EK) T2/3 1000



21727. ** Naples, Napoli; Gradoni di Chiaia / flow 2000



21728. ☒ Persen (Tirol), Castle, Offizielle Karte für 1000



21729. ** Rome, Roma; Sui Pincio T2/3 1000



21730. ** San Remo, mul e T2/3 1200



21731. ** Trieste, La Ferruvia per Opicina / the rail 800



21732. ** Trieste, Riva Nazario Sauro / quay, tram 800



21733. * Venice, Venezia; general view, steamshi 1600



21734. ** Venice, Venezia; G. Moretti's leather go 1800



21735. ☒ Nizhny Novgorod, Place Blagowechensk 1000



21736. ** Madeira, Jardim publico / park (fl) T2/3 800



21737. ☒ Constanta, Vede re Cazinoului dupa mare 800



21738. ** Fokszány, Focsani; Bahnhof / vasútállom 4000

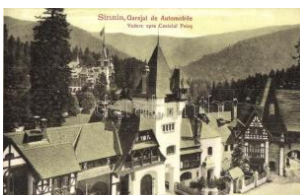

21739. ** Sinaia, Garajul de Automobile, Castelu 1200



21740. * Sinaia, Castelul Pales / castle, in winter (fa) 800



21741. ** Turnu Severin, Szörényvár; Internatul L 1800



21742. ☒ Basel, Claraschulhaus / school, coat of a 1000



21743. * Brünigbahn, Zermatt, Passhöhe und Meirin 800

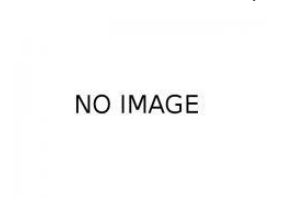

NO IMAGE

21744. * Zermatt, Gornerat, Pennine Alps, 8-tile 2000



21745. ** Alvastra, Kloster ruin / cloister ruins T1 800



21746. ** Borensbergs Sluss, SS "Per Brahe" stea 800



21747. ** Gamla Uppsala, Kyrka / church T1 800



21748. ** Göta älv / river T1 800



21749. ☒ Kumla, Folkets Hus / The community House 800



21750. * Ronneby, Karön, Villa Uden T1/2 800



21751. ** Sigtuna, Mariakyrkan / church T1 800



21752. ** Vänersborg, Tačkjärnsbacken T2 800



21753. * Belgrade, Save Quay / quay, steamship T 1400



21754. ** Kamnik, Letovisce-Kamnik; photo T2 1400



21755. ☒ Ljubljana, Laibach; Theatre, folklore T2 2000



21756. ☒ Novo Mesto, Novomesto; (EK) T2/3 1400



21757. ** Rimske Toplice, Roman spa, photo T2 1400



21758. * Ankara, Angora; Baraj / dam, photo (EK) 1000



21759. ☒ Trinidad, Oil fields, oil works, automobile 3000



21760. ** Ivano-Frankivsk, Stanislaou, Stanislawow 6000



21761. ** Ivano-Frankivsk, Stanislaou, Stanislawow 3000



21762. ** Kolomyja, Kolomea; Sokol building (EK) 3000



21763. ☒ Nyzhnyv, Nizniów; Nowy most zelazny na 1200



21764. ** Strypa River's region, Ruthenian church T3000



21765. ** 6 db RÉGI Magyar Földrajzi Intézet R. 3000



21766. * 1908 Berlin, a világ első Föld körüli autók 2000



21767. ☒ Automobile pig, Theo. Strofer Ser. 514 1200



21768. ** Die Ersten Briefmarken von Baden. Ve 1000

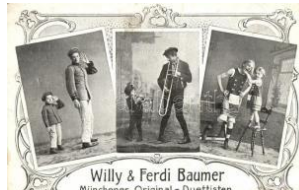

21769. ** München, Willy & Ferdi Baumer Duetti 1200



21770. ☒ 1948 Pfadfinder Österreichs, Wien / Austr 2000



21771. ** A cserkész...tis zta. A Magyar Cserkés 1600



21772. ** Zauberflöte, Mond, verstecke dich dazu 1000



21773. * Trencsénteplic, Trencianske Teplice; nép 2200



21774. ** Kaluscher román nemzeti tánc / Roman 3000



21775. ☒ Królestwa Polskie go / Ansicht aus Russ. 2000



21776. ☒ Sátoros cigányok / Gypsy camp with ten 2000



21777. ☒ 'Viszik az új menyecskét' Kner Izidor kiad 2600



21778. ☒ Magyar paraszt udvar, Kl. V. Bp. / Ungar 1800

Az árverési tételek színes képekkel a darabanth.com oldalon!



21779. ** Schwaben in Banat / Bánáti svábok / F 1800



21780. ** Népviselőt Magyarországból, Debrecen 1800



21781. ** Román pár, erdélyi népviselőt, Adler fé 1000



21782. ☒ Román népviselőt / Romanian folklore (E 1000



21783. ** Królestwa Polskiego / Polish Kingdom, fo 800



21784. ☒ Krajobraz wiejski / Russische Landschaft / 800



21785. ** Magyar lóvásár / Pferdemarkt (Ungarn) / 800



21786. ☒ Zagroda wiesniacza / Bauergehöft / Polish 800



21787. ** Japanese lady, geisha, folklore (fl) T2/3 800



21788. ** Full Dress in Daomey, folklore, Rapha 1800



21789. ** Group of Waziris; Raphael Tuck & Son 1000



21790. ** Chief "Not Afraid of Pawnee"; Raphael 1000



21791. ** A vidám zongorista! / The cheerful pianist! 900



21792. ☒ 'Apuskáért...' / WWI child motive postcard, 800



21793. ☒ Young couple, girl with doll, children (vágó) 800



21794. ☒ Young couple, kissing children, picnic, Seri 800



21795. ☒ Children ice skating on a lake (EB) T3 800



21796. ☒ Young couple, children posing in elegant c 800



21797. ☒ Young couple, children holding hands, flow 800



21798. ☒ 'Oh ezek a keresztjétyűk' / Child sol 1000



21799. ☒ 1899 'Üdvözet Budapestről' / child, flora 1000



21800. ** A Dunai flottilla őrnaszádja Bajánál, le 11000



21801. ** Lohner 'L53' lajstromjelű osztrák-magy 5000



21802. * Osztrák-Magyar Haditengerészet Tegeth 4000



21803. * SM Tb 80 T Osztrák-magyar torpedórom 4000



21804. ** Osztrák-magyar hadihajók felvonulása 3000



21805. * 1914 Sibenic, Sebenico; osztrák-magyar 3800



21806. ** Pihenő osztrák-magyar haditengerésze 3600



21807. ** Bayonet exercise, 'Hearts of Oak' Navy 1200



21808. ** Battleship photo (EK) T2/3 1200

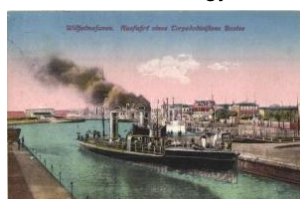

21809. ☒ Wilhelmshaven, A usfahrt eines Torpedod 1800

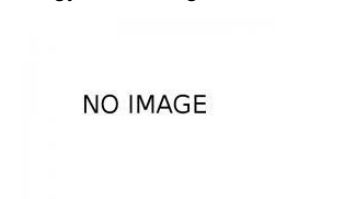

21810. ** Első világháborús osztrák-magyar had 2000



21811. ** HMS Magnificent (EK) T2/3 1800



21812. ** HMS Indefatigable, Raphael Tuck & Sons 900



21813. ** Deutsches Geschwader vor Helgoland 2600



21814. ** 1916 Pola, Frigyes főherceg és Anton 4400



21815. ** 1916 Pola, Frigyes főherceg és Anton 4000



21816. ** SM Kleiner Kreuzer Hertha, Marine-Er 2600



21817. ** SM Grosser Kreuzer Gneisenau, Marin 2600



21818. ** I. világháborús hidroplán osztrák-magyar 1600



21819. ** Füüdöző osztrák-magyar matrózok / sw 2000



21820. ** Osztrák-magyar hadihajó (?) parancsn 1800



21821. * 1913 Osztrák-magyar haditengerészek, 2000



21822. ** Osztrák-magyar tengerészek tevékkel 2000



21823. ** SMS Balaton, a K.u.K. haditengerésze 2800



21824. ** Habsburg-osztrák-magyar pre 2000



21825. ** Tegetthoff-osztrák-magyar csatahajó elülső fed 2000



21826. ** Osztrák-magyar matrózok hadihajó fed 1800



21827. * Habsburg-osztrák-magyar pre-d 1600



21828. ** Habsburg-osztrák-magyar pre 2000



21829. ** Osztrák-magyar tengerész tiszt, katoná 1400



21830. ** Radetzky-osztrák-magyar csatahajó, elülső fe 2000



21831. ** Torpedó leengedése egy osztrák-magyar 3000



21832. ** Mentőcsónak csigás emelőn / K.u.K. n 2000



21833. ** Radetzky-osztrák-magyar csatahajó, elülső fe 2000



21834. ** Osztrák-magyar hadihajó fedézetén a 1400



21835. ** Osztrák-magyar hajóraj, köztük Habsb 1200



21836. ** Füüdöző osztrák-magyar matrózok / sw 1400



21837. ** Fedézetet mosó matrózok egy osztrák 2600



21838. ** HMS Majestic (first class battleship) T2 2000



21839. ** Group of officers and crew on US Battl 2400



21840. ** U.S.M. group of officers and crew T1/2 2400



21841. ** Der Krieg gegen England: Sturmstage i 2400



21842. ** Első világháborús hadihajó, tengerésze 1000

Havi két gyorsárverésünkre folyamatosan várjuk a beadásokat!



21843. ☒ 'Auf Deck SMS Viribus Unitis' / A Viribu 1000



21844. ** Proviantskmission; Verlag Rotes Kreuz 1000



21845. ** Group of US sailors, goat T1/2 2400



21846. ** Das Frachtauchboot Deutschland die 2800



21847. ** Zehn Minuten Aufenthalt, Die Frau im B 2000



21848. ** SM Kleiner Geschützter Kreuzer Berlin 2600



21849. ** SM Linienschiff Kaiser Wilhelm II / Ger 2600



21850. ** SM Linienschiff Kaiser Karl der Grosse 2600



21851. ** SM Linienschiff Braunschweig, Marine 2600



21852. ** SM Linienschiff Helgoland, Marine-Erin 2600



21853. ** SM Kleiner Kreuzer Augsburg, SM Kle 2600



21854. ** SM Kleiner Kreuzer Strassburg SM Kle 2600



21855. ** Helden, Amag Kunst, Nr. 88. German n 1600



21856. ** SMS Kaiser und Friedrich der Grosse; K2000



21857. ** SM Panzer-Kreuzer 'Yorck' / German b 2000

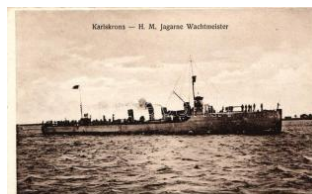

21858. ** Karlskrona - H. M. Jagare Wachtmeister 2000



21859. ** 'Dupleix' Croiseur de 10000 Tonnes / 2000



21860. ** Kommandant SMS Möwe Korvettenkap 2000



21861. ** HMS Royal Sovereign, Wright & Logan 2000



21862. ** SM Linienschiff Kaiser Wilhelm der Große 2600



21863. ** SM Kleiner Kreuzer Stettin, Marine-Eri 2600



21864. * Vence bombázása, osztrák-magyar had 1400



21865. ** SM Panzer-Kreuzer Yorck / German na 2600



21866. ** SM Kleiner Geschützter Kreuzer Medua 2600



21867. ** SM Linienschiff Schwaben / German n 2600



21868. ** SM Linienschiff Posen / German navy 2600



21869. ** SM Kleiner Kreuzer Leipzig, Marine-Er 2600



21870. ** Der russischen Narew-Arme an den r 3000



21871. ** SM Panzer-Kreuzer Seydlitz / German 2600



21872. ** SM Linienschiff Ostfriesland / German 2600



21873. * The Zealand Steamship Company's steamer 2600



21874. ** Minenlegen / un dersea shells T1/2 2000



21875. 'Dressing the diver' Raphael Tuck Oilette 2000



21876. Vereistes U-Boot in Helgoland; F. Sch 3000



21877. 1898 SM Kreuzer Kaiserin Augusta Norw3000



21878. 1900 Gruss von S.M. Torpedoboote-Divisi 3400



21879. SM Hochsee Torpedo S Klasse / Germ 2000



21880. Fregattenkapitän Von Müller, captain o 2400



21881. Kapitänleutnant Otto Weddingen T1/2 2400



21882. SM Panzer-Kreuzer Von der Tann / Ge 2600



21883. SM Kleiner Geschützter Kreuzer Lübec 2600



21884. SM Kleiner Geschützter Kreuzer Undin 2600



21885. SM Kleiner Geschützter Kreuzer Ariadne 2600



21886. SMS Stralsund / German navy T2 2000



21887. SM Panzer-Kreuzer Moltke / German n 2600



21888. Unsere blauen Jungens mit ihrem Pfeil 2400



21889. US Cruiser Texas at New London, Conn. 2200



21890. SM Kleiner Kreuzer Dresden, / Marine-E 2600

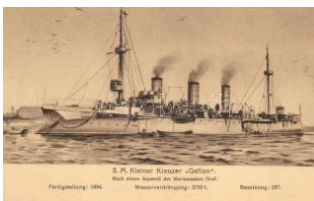

21891. SM Kleiner Kreuzer Gefion, Marine-Er 2600

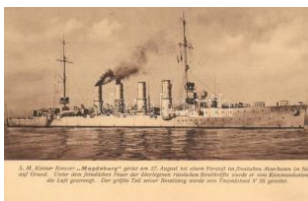

21892. SM Kleiner Kreuzer Magdeburg, Krieg 2600



21893. La Vie du Marin, La Musique sur le Pon 2600



21894. Linienschiff 'Hannover' photo T2/3 3000



21895. Marine Nationale - Signaux a bras / Fren 3000



21896. Torpilleurs dans le Port, Cannes / French 3000



21897. La vie du Marin - Les differentes tenues 3000



21898. SMS Kaiser Wilhelm der Grosse / Germa 21600



21899. SM Linienschiff Rheinland / German na 2600



21900. Sinken des von den Dardanellenforts b 2000



21901. Auf der Wacht im Turm des Unterseeboos 3000



21902. SMS Prinz Heinrich, SMS Schwaben be 3000



21903. HMS Iron Duke, Admiral Jellicoe's flagship 3000



21904. Kr. Brod Dubrovnik / Yugoslav destroye 2400



21905. WWI K.u.K. navy, mariners' festive form 2000



21906. Bertram Ramsay T1/2 2400

Rengeteg érdekes tétel az egyéb gyűjtési területek anyagában!



21907. ** Kaiser Marine girl, German navy; P.F 2000



21908. ☒ De la coupe aux Levres / French navy s 2200



21909. ☒ Marine Nationale , Exercice du Cerf-Vola 2400



21910. ** Well done Bere sford; British Navy; HM 2000



21911. * A M. kir. Folyamó rség MECSEK nevű vo 6000



21912. ☒ 1916 Unsere blau en Mädchen / Navy girl 2000



21913. ☒ Grossadmiral von Tirpitz, German Admira1600



21914. ** 1908 SM Panze rchiffe Weissenburg, Ku2600



21915. ** SMS Yorck, Pa nzer-Kreuzer / German 3000



21916. ** SMS Nassau, E rbaut: Kaiserliche Werf 3000



21917. ☒ SM Schiff Kais. u . Kön. Maria Theresia, 3000



21918. ** Board of a K.u.K . battleship, photo T2/3 3000



21919. ** La Marine Fran caise. La Baignade / Fr 3000



21920. * Nos Marins (a bor d) -- L'heure de la soupe 3000



21921. ** Alvó osztrák-ma gyar tengerészek / slee 3000



21922. ** SM Panzer-Kre uzer Prinz Adalbert / G 2600



21923. ** SM Panzer-Kre uzer Roon / German na 2600



21924. ** Zsófia hercegnő gőzös, Duna hajózási 1000



21925. ** Jókai Mór (EB) T3 1400



21926. ** Florence Nighti ngale, English social re 1000



21927. * Friedrich Schiller, golden decorated Emb. (800



21928. * 1400-1900 Zum F ünfthundertjährigen Gu 1200



21929. ** 1400-1900 Joha nnes Gutenberg, No. 6 1200



21930. ☒ Couple on the sh ore, lady with an umbrella800



21931. ** 'Péntek' / Friday , lady (EB) T3 800



21932. * 'Concours de Bea uté' / Beauty pageant, e 1200



21933. ** Lady, portrait, H & S B No. 1557. litho (1400



21934. ** Lady, portrait, H & S art print No. 1557. 1400



21935. ** Heiratet das Alt er die Jugend noch... / 2000



21936. ☒ En Berry - La R osee du matin. In France 3000



21937. ☒ 'Einst und Jetzt!' / Then and now, fashio 1000

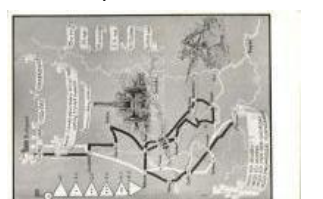

21938. ** 1941 Előre az 1 000 éves határokig! His 5000



21939. ** 'Hungaria Resu git!' kiadja a Magyar N 2000



21940. ** * 7 db RÉGI k atonai motívumos lap, t 1600



21941. ** 3 db RÉGI katonai motívumos lap, 1000



21942. ** 2 db RÉGI katonai motívumos lap, ágy 1000



21943. ** 2 db RÉGI első világháborús cseh tábori 800

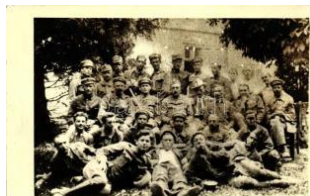

21944. ** 1919 Életkép a Tanácsköztársaság idő 5500



21945. ** 1919 Életkép a Tanácsköztársaság idő 6500



21946. ** Un groupe de Comitadjis entoures de B 4000



21947. ** 'Für Traditions p flege' Young German P 4400

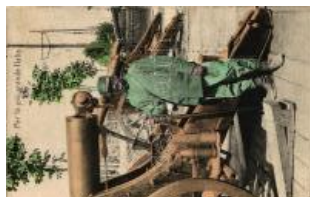

21948. 1918 Per la piú grande Italia / Military WWI Ita 3000



21949. ** 'Poilu's Park' - Premieres epreuves du p 3000



21950. 1916 Világháborús karácsonyi üdvözlét / 1800



21951. 1916 Első világháborús, 30.5-es aknavető felá 1600



21952. ** 'Die eroberten t ürkischen Gewehre in S 2400



21953. 1916 Husaren bei Limanowa / Huszárok Liman 2400



21954. 1916 Angers - 6. Regiment de Génie. Construc 2000



21955. ** Passage de Riviere du Materiel de 75 s 2000



21956. 1916 Kellemes húsvéti ünnepeket kíván / WW 2000



21957. ** '...Hurra Hurra es fiel Namur!' WWI prop 2000



21958. * German military p ropaganda T2/3 3000



21959. ** Kriegspostkarte n von B. Wennerberg N 2000



21960. 1915 Feldmarsch all Radetzky; von der k 2000



21961. * Első világháborús osztrák-magyar katona 2400

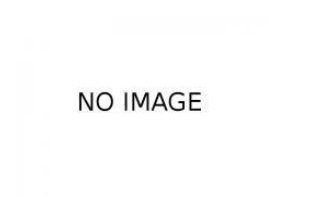

21962. ** Serbian soldier with gun in Zemun, Ver 1600



21963. 1916 'Mi Atyánk!' / WWI K.u.K. military postc 1400



21964. 1916 'Kihallgatáson' / WWI K.u.K. soldiers stan 1800



21965. * K.u.K. katonák átk elése a rögtönzött híd 2000



21966. 1914 Die Erstürmung der Festung Lüttich 1800



21967. 1916 Künstler-Hessenk arte Nr. 8. Verlagsanst 2000



21968. 1916 Bayern-Trachten , Künstlerkarte Nr. 12. V 2000



21969. 1916 Bayern-Trachten , Künstlerkarte Nr. 13. V 2000



21970. 1916 At the photographer; WWII German milita 2000

Megnyílt megújult webshopunk! Folyamatosan bővülő kínálat!



21971. ** La Musique de s Ecossais / The Scotc 1600



21972. ** Póttartalékosok bevonulása. Alexy felv 3000



21973. ** Blowing up of S unghshushan fort, Japan 3000



21974. ** 'Poilu's Park' Vu e generale du Concert 3000



21975. ** Prisonniers alle mands a Dixmunde / G 3000



21976. ** Tábori ágyú / K .u.K. artillery, field prac 2000



21977. ** Burjate (Buddhi st) Sibirisches Infanteri 3000



21978. ** Austrian soldier boy s: Carl Diehl T2 2000



21979. ** General der Inf. von Linsingen T1/2 1600



21980. ** Generaloberst v on Hausen T1/2 1600



21981. ** Er zählt die Häu pter seiner Lieben...; W 2000



21982. ** Generalfeldmar schall von Mackensen; 1600



21983. ☒ Aufstehen! / WW II German military prop 2000



21984. * Partizáni si budujú novy domov / Partizan 2000



21985. * Falu az orosz-len gyel határon katonákka 1000



21986. ** Freiwilliger Arbe itsdienst / marching wo 2600



21987. ☒ Mit Gott für König und Vaterland! Erinnerung 3000



21988. ☒ Üdvözet katonáéktól, Pesti Újság, 1. hon2000

NO IMAGE



21990. ☒ 'Abschied' / WWI military postcard, couple 800



21991. ☒ 'Wie könnt' ich de in vergessen!' / WWI milit800



21992. ☒ 'Das Vaterland ru ft!' / WWI military postcar 800



21993. ☒ 'Stech' ich in finst 'rer Mitternacht' / WWI m 800



21994. ☒ 'Ich hab Dich lieb und bin Dir gut...' / WWI 800



21995. ☒ 'Steh ich in finstre r Mitternacht' / WWI milita800



21996. ☒ 'Kämpfe bei Przemysl, ein Ausfall aus de 1200



21997. ☒ 'Oester. ungar. Tr uppen im Kampf gegen 1200



21998. ☒ 'Nachtfahrt eines Deutschen Fliegers' / W1200



21999. ☒ 'De nehéz a válás ...' / WWI military postcar 800



22000. ☒ 'Der Weltkrieg. R ussen auf der Flucht' / W1200



22001. ** A London Heav y Battery in action; Dail 2000



22002. ** Alexandria, Lan ding of the British Army 1000



22003. ** Field officer in Kharki, Company office 1000



22004. ** The Sherwood Foresters; Raphael Tuc 1000



22005. ** Grenadier Guards, Sergeant Major; Ra 1000



22006. ** The Sherwood Foresters, Drum Major, 1200



22007. ** Battle of Plassey, Clive examining the e1200



22008. ** Royal Welsh Fusiliers, Sergeant, Raph 1200



22009. ** II. világháborús magyar katonák csoportja 1000



22010. ** Kriegspostkarte von B. Wennerberg N 2000



22011. * Le chien ambulantier / French rescue dog 2600



22012. ** Egyesült erővel! / Emigkeit macht stark 1600



22013. ☒ Maalesh! Egyptian soldier, merchant; Th 2400



22014. * 'Auf Wiedersehen' Truppenbeförderung; 2000



22015. ** Katonák reggeli fürdője, a Képes Ujsá 1600



22016. ** Frigyes főherceg, a hadsereg főparanc 1600



22017. ☒ Schulter an Schulter vor hundert Jahren; 1600



22018. ☒ 1917 K.u.K. katonák csoportképe / WWI K. 800



22019. ☒ A németek győzelmes harcok árán megh 1000



22020. ☒ Kárpáti harcok az oroszok ellen / WWI K 1000



22021. * 1918 Osztrák-magyar katona kitüntetése 1400



22022. ** Vízrel telt gránátöltés; Kiss László főh 2000



22023. * 1916 Osztrák-magyar katona a Tiroli hav 1600



22024. ☒ Előnyomulás a Kárpátokban - 'Az Érdekes 800



22025. ** Motorkerékpáros Keleten; Kradmeldefa 2000



22026. * Le conflit Européen en 1914; Albin Miche 2600



22027. ☒ In guter Hut / WWI, K.u.K. Red Cross pro 2400



22028. ** 'Und vergib uns unsere Schuld...' Carl A1600



22029. ** Japanese military - Monument of Mr. T 2600



22030. ☒ Tábori telefon; az Érdekes Ujság kiadása 1600



22031. ** General de Castelnau T1/2 1600



22032. ** 'Erholungsurlaub' Künstler-Karte der "L 1800



22033. ☒ Schwarzwald-Trachten, Künstlerkarte Nr 2000



22034. ☒ Schwarzwald-Trachten, Künstlerkarte Nr 2000

Az árverési tételek színes képekkel a darabanth.com oldalon!



22035. ** Westlicher Kriegsschauplatz / damag 3000



22036. ** Artillerie Serbe / Serbian artillery; Clich 3000



22037. ** Jeder Schuss e in Russ... /Anti-Russian 2000



22038. ** Speis und Tran k betam mein Rössche 2000



22039. ** Königin Elisabeth Gard. Gr. R. b. Le Bo 3000



22040. ** Schweizerische Nationalspende für uns 2000



22041. * 'Szabadságom' / in jured soldier on leave, PG800



22042. ☒ Első világháborús tüzérségi állás az orosz 1000



22043. ☒ 'Wir halten spähe nd Tag und Nacht...' / W1200



22044. ** Damjanich Jáno s tábornok kardja és ivó 1600



22045. ☒ 'Sortűz', K.u.K. ka tonák csoportképe gyak 1800



22046. * 'Roham' Olasz kir . vezérkar - hadbavonu 1000



22047. ☒ 1916 Első világhá borús K.u.K. katonák ku 1000



22048. ☒ WWI K. u. K. mili tary humorous military 1200



22049. ** 'Fünf uhr Tee' / military humour, s: Rud 1200



22050. ☒ 1916 I. világhábo rús osztrák-magyar kat 1200



22051. ** The Black Watch, Company in marchin 1000



22052. ** Hyderabad, Arms sellers; Raphael Tuck 1200



22053. ** Grenadier Guards, Bugler; Raphael Tu 1000



22054. ** Blenheim battle ; Raphael Tuck & Sons 1000



22055. ** 2nd Life Guard, Raphael Tuck & Sons, 1200



22056. ** 5th Royal Irish Lancers, horse, Raphael 1200

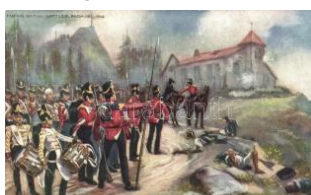

22057. ** Badajoz battle; Raphael Tuck & Sons O1000



22058. ** Battle of Busaco, the Bivouac before the 900



22059. ** 16th lancers, The e Regiment Series No. 1200



22060. ** Hussar with his horse, published by St 1200



22061. ** The Coldstream s Guards, A Parade in 1200



22062. ** 2nd Life Guards , Farrier, horse, Raphael 1200



22063. ** Maxim Guns, 1 st C.B. King's Royal Rif 1200

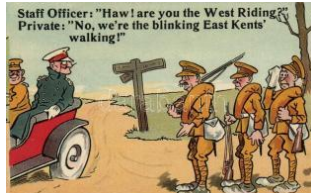

22064. ** British military humour, soldier T1/2 1800



22065. ☒ 'Egyik szőke, má sik barna...' / pilot, ladie 1000



NO IMAGE

22066. * ~1950 Kiss Józse f pilóta dísztemetése, ti 3400



22067. Osztrák-magyar dragonyosok lövöldözni 1800



22068. Krampus art post card, B.K.W.I. (cut) T4 3000

NO IMAGE



22070. Bonzo dog, W.S .S.B 8868. (fa) T3 1200



22071. The final stroke , Bonzo dog, skating, h 1200



22072. Man on horse w lith women, humour, lith 1200



22073. Cat, Emb. litho (E K) T2/3 2400



22074. Wiener Werkstätte No. 286. s: Remigi 26000



22075. Húsvét / Easter, B .K.W.I. 4691-3 s: Mela 18000



22076. Tango, B.K.W.I . 843-2. s: Mela Koehl 13000



22077. La Mer fleurie. 21 Marque L.- E. modele 12000



22078. Fleurs d'amour; French art postcard L. H10000



22079. A quatre fevilles litho s: Raphael Kirchn 10000



22080. La Favorite VI French erotic litho art pos 10000



22081. B.K.W.I. 188-5. s : Mela Koehler (EB) T 10000



22082. 3 db RÉGI olasz motívumos képeslap 1200



22083. Paris, Cafe d'Ha / Rigler J. E.; Art Nouve 5000



22084. Love postcards , heart s: Dora Heckel - 3800



22085. Le Noceur - The y gay old bird; French a 5500



22086. Vadrouilleuses, French Art Deco postc 5000



22087. Art Nouveau litho postcard / Druck v. Ma 7000



22088. Geisha I litho, Christoph Reisser's Söhne 7000



22089. La Favorite VI erotic litho art postcard s: R6000



22090. Geisha VII litho, Christoph Reisser's Söhne 8500



22091. Ún. zárható level ezőlap. Három dimenzi 2000



22092. Can-can, French litho art postcard; Edite 7000



22093. Hand painted art postcard, ship s: B. Schm800



22094. 'Friedensverhandlungen / Béké tárgyalások 800



22095. 'Les porteurs de mauvaises nouvelles' / 1600



22096. 'Du meiner See le licht, vergiss mein nich 800



22097. Gogol 'Dead Souls', Chichikov at Nozdr 1000



22098. Landscape, art postcard, G. Carducci poe 800

Az árverési tételek színes képekkel a darabanth.com oldalon!



22099. Gruss aus Marienbad, Neueste Erfindu 1000



22100. Träumerei, Reve rie, Russian art postcar 2400



22101. Farewell, Theo S troefer R. M. No. 12 s: 2000



22102. Besiegt / Vanqu ished; Theo Stroefer Nü2000



22103. Russians in Ho lland at the time of Pete 2000



22104. Declaration of lov e, Theo Stroefer R. M. 2400



22105. Evening stroll, Th eo Stroefer R. M. No. 1 2000



22106. Song without wor ds, Theo Stroefer R. M 2000



22107. Italian art deco po stcard, Degami No. 21. 2000



22108. Boldog újévet! Ku nstverlag Emil Dotzert, 3000



22109. Embossed floral litho silk card T2 2600



22110. Prost; Titelblatt aus dem astrologischen 2600



22111. Japanese girl, Ita lian art postcard CMD 1 2000



22112. 'Aus der guten al ten Zeit' Meissner & Bu 2600



22113. Ball scene; Sim plicissimus-Karte Serie 2400



22114. Hunting lady, Itali an art deco postcard s: 2000



22115. Italian art postc ard, Anna & Gasparini 2000



22116. Italian art postc ard, Anna & Gasparini 2000



22117. Carmen. Italian a rt postcard C.C.M. No. 2000



22118. Girl; Italian art p ostcard, U.R.S. di Milan 2000



22119. 'Valse chaloupée', Danse des Apaches' h 4800



22120. Die Kellnerin, Sim plicissimus-Karte Nr. 16 3000



22121. Deutsche Sage n - Parzival s: Hans Rö 2600



22122. Italian art postc ard s: Colombo T2 2000



22123. Twins, Gebrüder Obpacher Serie 75. No 1800



22124. Körbe gefällig? Th eo. Stroefer's Kunstve 3000



22125. 1899 Theo Stroe fer Künstler-Postkarte S1600



22126. Wiener art posc tcard M. Munk No. 905. 2000



22127. Wiener art posc tcard M. Munk No. 905. 2000



22128. Beach girl, Italian art postcard CCM 2354 2400



22129. 'Aus der guten al ten Zeit' Meissner & Bu 2600



22130. Mignon; Italian ar t postcard CMD 689-4 s 2000



22131. ** Ball scene; Simplicissimus-Karte Serie **2400**



22132. * Meissner & Buch, Blumenreigen Serie 14 **2400**



22133. ☒ 1899 Igen vagy nem / Ja oder Nein, Edg **2000**



22134. * 1898 Bleib mir gut; Fr. A. Ackermann Kü **3000**



22135. ☒ Primus, Wohlgemuth & Lissner Postkarte **1600**



22136. ☒ Seaside, Verlag E. d. Arenz, Serie 1239. E **2000**



22137. ** Wiener art postcard M. Munk No. 905. **2000**



22138. ** Wiener art postcard M. Munk No. 905. **2000**



22139. ** Wiener art postcard M. Munk No. 905. **2000**



22140. ** Wiener art postcard M. Munk No. 905. **2000**



22141. ** Italian art postcard, lady s: Ambrosio T **2000**



22142. ** Italian art postcard, lady s: Ambrosio T **2000**



22143. ** Italian art deco postcard, Anna & Gasp **2000**



22144. ** Golden Italian art postcard, Anna & Ga **2000**



22145. ** Vanity / Die Eitelkeit; Russian art postcard **3000**



22146. ☒ Spanish folklore, Italian art postcard, Ultr **2000**



22147. ☒ Baroque couple, Italian art postcard s: C **2000**



22148. * Italian art deco postcard, Anna & Gaspar **3400**



22149. * Italian art deco postcard, Anna & Gaspar **3400**



22150. ** Italian art postcard, Anna & Gasparini **2000**



22151. ** Italian art deco postcard, Anna & Gasp **2000**



22152. ** Italian art deco postcard, Anna & Gasp **2000**



22153. ** Impertinence, French Art Deco postcard **5000**



22154. ** Brüder Kohn Wiener art postcard s: Ma **8500**



22155. ** Wiener art postcard M. Munk No. 905. **2000**



22156. ** Der Stolz der Firtima / Wennerberg-Kar **2000**



22157. ** Ball scene; Simplicissimus-Karte Serie **2400**



22158. ** Ball scene; Simplicissimus-Karte Serie **2400**



22159. ** Ball scene; Simplicissimus-Karte Serie **2400**



22160. * M. Munk Nr. 705. litho s: Barham T1/2 **1600**



22161. ** M. Munk Nr. 705. litho s: Barham (EK) **1600**



22162. ** M. Munk Nr. 705. litho s: Barham T1/2 **1600**

Lindner és Kobra termékek teljes választékban megrendelhetők irodánkban vagy



22163. ** Italian art postcard, Anna & Gasparini 2000



22164. ☒ Anna & Gasparini No. 601-6; Italian art p 2000



22165. * Italian art postcard, Bohemian couple at 2600



22166. ** Anna & Gasparini 528-3 Art Deco Italia 2000



22167. ☒ Italian art postcard, jealousy s: Colombo 2000



22168. ** La Mode en 1909 / fashion hat, Le Sour 3000



22169. ** La Mode en 1909 / fashion hat, Le Sour 3000



22170. ** La Mode en 1909 / fashion hat, Le Sour 3000



22171. ☒ Les modes du XIe Siècle - 1802 H. B. 2600



22172. ☒ Wiener art postcard B.K.W.I. 423-3 s: Me 5000



22173. ** Couple, Serie J uno litho T2 800



22174. ☒ R. Baumbach: Die Sibylle, B.K.W.I. 559- 1200



22175. ** I found another beauty sport this morning 1000



22176. ☒ Young couple; Italian art postcard s: Bert 2000



22177. ☒ Lady, Ultra No. 2 119. s: Bianchy T2 2000



22178. ☒ Italian art postcard CMD 1682-2 s: Bomp 2000



22179. ☒ Italian art postcard, CMD 580-3 s: Bomp 2000



22180. ☒ Italian art postcard, Anna & Gasparini 53 3000



22181. ** Italian art postcard, Anna & Gasparini 2000



22182. ☒ 'Aus der guten alten Zeit' Meissner & Bu 2600



22183. ☒ 'Aus der guten alten Zeit' Meissner & Bu 2600



22184. ** M. Munk Nr. 70 5. litho s: Barham T1/2 1600



22185. ☒ Lady, floral litho A. Sockl No. 343. (Rb) T 1600



22186. ** Italian art deco postcard, Anna & Gasp 2000



22187. * Italian art deco postcard, Anna & Gaspar 2000



22188. * Italian art deco postcard, Anna & Gaspar 2000



22189. * Italian art deco postcard, Anna & Gaspar 2000



22190. * Italian art deco postcard, Anna & Gaspar 2000



22191. ** Italian art deco postcard, Anna & Gasp 2000



22192. ** Italian art deco postcard, Anna & Gasp 2000



22193. ** Italian art deco postcard, Anna & Gasp 2000



22194. ** Italian art deco postcard, Anna & Gasp 2000



22195. ** Italian art deco postcard, Anna & Gasp2000



22196. ** Italian art deco postcard, Anna & Gasp 2000



22197. ** Golden Italian art deco postcard, Anna & Ga 2000



22198. * Italian art deco postcard CDM 446 M-4 s: 2000



22199. ☒ Névnapi üdvözlét / Name day, children s 2000



22200. ** Italian art deco postcard CDM 621-4 s: 2000



22201. ** Italian art deco postcard CDM 621-1 s: 2000



22202. ** Siesta, humour , B.K.W.I. 689-2. s: Sch 2000



22203. ☒ La Guerre Amusante - Capitulation, M. R 9500



22204. ** Golden Italian art deco postcard, Anna & Ga 2000



22205. ** Liberté Liberté C hierie...! Editions Lenoir 6000



22206. ** A blow to the right place, thanks to the A6000



22207. * Le Chien sanitaire ... et patriote! / Mockin 3000



22208. * Az aranylavina elsöpri ellenfeleinket. Jegy 4000



22209. ** 'Nemzeti Parasztpárt' / Hungarian polit 3000



22210. * Jégverés előtt biztosítsd a termésedet! m 2600



22211. ** Treue um Treue / Tableau photo of NS 2000



22212. ** Viribus Unitis / Franz Joseph and Charlie 1200



22213. ** Viribus Unitis, Gott mit Uns / Franz Jose 1200



22214. ☒ 'Uj lap' keresztül képes politikai magya 9000

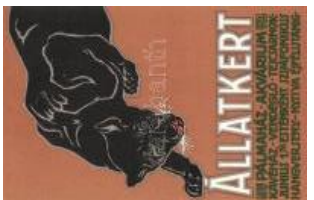

22215. ** Budapest Szék esővárosi Állatkertek 7000



22216. ** Az eredeti Purgó hatása a Japán-Orosz háborúban 5500



22217. ** Geistiges Rüstzeug, Alte Leipziger Leb 3000



22218. ** 1941 Férfiszabó reklámlapja / Hungaria 3000



22219. ** Mezős színtartó / Hungarian embroidery 2800



22220. ** 1941 Budapest Nemzetközi Vásár, Fra 2000



22221. ** Franck kávé-pótlék tulipános hazafias 2000

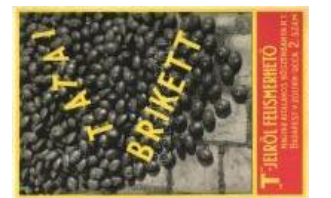

22222. ☒ Tatabányai brikett reklám, Magyar Általános Kő 1800



22223. ** Foire de Paris / fair, advertisement pos 1400



22224. ☒ J. Husar lószerszám üzletének reklámlap 1200



22225. ☒ 1947 Salzburg, Festspiele Festival / festiva 800



22226. ☒ 'A magyar szőlők nincsen párja', magy 1200

Kérjük telefonos és írásbeli ajánlatait időben adja le!



22227. ** Sinalco, Belgian lemonade drink adv 1200



22228. * Budapest Székes főváros Gázművei kará 1400



22229. ** 1941 Budapest Nemzetközi Vásár, Fr 1200



22230. ** Tillantin vetőmag-csávázószer / Hunga 1600

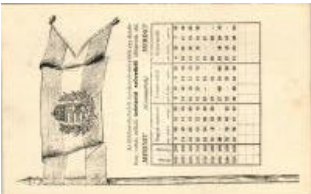

22231. * 'Merino' Linhart V ílmos zászlókészítő me 2000



22232. ☒ Versec, Vrsac; Carl Hauser borkeresked 1600



22233. ☒ 1954 Remix-ok kondenzátor reklámlap / 1000



22234. * Blériot repülőgépevel Budapest, Blériot 2000



22235. ☒ Airplane, engine and propeller built by R 1800



22236. ** Siess, mert lemáradunk! / Children, hum 900



22237. ** Couple playing chess, silhouette art po 3000



22238. ** 'Joueurs d'échecs' / Chess players: H 2000



22239. * Cats playing with chess, Theo. Stroefen K1600



22240. ☒ Traum eines Münchener's, humorous Ok 1000



22241. ** 1913 English W andersers - FTC labdarú 5000



22242. ** Prosit Neujahr! / New Year, skating; Th 3000



22243. * Tenisező társaság, Vég műterme Kerek 1400



22244. ☒ Sledging, Th. E., L. Theochrom-Serie 10 1200



22245. ☒ Boys playing ice hockey, humour, Amag 1200



22246. ☒ Skiing lady (kis szakadás / small tear) T 1000



22247. ** Ice cutting on St. Lawrence River; Can 2000



22248. ** Nemzetközi női törvívó-verseny a Spor 1000



22249. ** Oxford, Corpus Christi, coat of arms; H 3000



22250. ** Oxford, Trinity, coat of arms; Heraldic S3000



22251. ** Oxford, New Coll, coat of arms; Heraldic 3000



22252. ** Oxford, Oriel, coat of arms; Heraldic S 3000



22253. ** Oxford, St John's, coat of arms; Heraldic 3000



22254. ☒ Gebräuchl. Schreibmaterial unnötig! / Sc 3000



22255. ** Oxford, Brasenose, coat of arms; Hera 3000



22256. ☒ 7 db RÉGI képes lap magyar színésznők 1400



22257. ☒ Szulamit előadás, Excelsior Fényirda fel 1400



22258. ** Joan Crawford with dog, Ross Verlag T1200



22259. ** Csanád vármegye térképe, kiadja Kár 3000



22260. ☒ Torda-Aranyos vármegye térképe, Károly 3000



22261. ** Budapest térképe címerrel, Károlyi Gy 2000



22262. ** Szilágy vármegye térképe, Károlyi Gy. 2000



22263. ** Román törpe tanító és községi írnok; B 2000



22264. ☒ 1899 Gott zur Ehr, dem nächsten zur We 4000



22265. ** 1928 Sjezd slovanskeho hasicstva v Pr 4000



22266. ** * Leichenzug Kaiser Franz Josef I. - 75000



22267. ** The funeral procession of the late King 1800



22268. ** Franklin D. Roosevelt, president of the 2600



22269. ☒ Választási emlék 1901-ből 'Száz polgár 3600



22270. ** Kossuthot fogadják Amerikában 19. sz. 2000



22271. * 'Kossuth Lajos öregekori arcképe' festette 2000



22272. * 1899 Ion I. C. Brătianu, Romanian politician 2600



22273. ☒ Zrínyi Ilona hostette Munkács várának vé 1600



22274. ☒ Ferenc József, va sütállomáson, vonat / F 1200



22275. * 1913 Vienna, Wien; Franz Joseph, photo 1800



22276. ☒ Ferenc József, hintó / Franz Joseph in c 1800



22277. ** 1911 Hochzeitsfest, Erzherzog Karl Fra 2000



22278. ** Ferenc József, papok / Kaiser Franz Jo 1400



22279. ☒ Ferenc József / Franz Joseph (EK) T2/3 1000



22280. ** Károly főherceg és Bourbon-pármái Zit 2000



22281. ** Zita királyné gy ermekeivel / Zita with h 1000



22282. ** Ferenc József, osztrák-magyar táborno 1800



22283. * IV. Károly és Zita gyermekei / Children of 1800



22284. * 1910 Bad Ischl, Ferenc József, hintó / Fr 1800



22285. ☒ Vienna, Wien; Das Kaiserpaar mit dem K 1400



22286. ☒ Ferenc József, hintó / Franz Joseph in c 1800



22287. * Muzaffar ad-Din p erzse sah látogatása, F 1800



22288. ** Ferenc József, Károly és Zita Schönbr 2000



22289. ** 'A hú szövetség esek' / Leaders of the C 1200



22290. ☒ Rákosi Mátyás, politikus, portré, Forte / p 1400

Lindner és Kobra termékek teljes választékban megrendelhetők irodánkban vagy

bol



22291. ** Nagybányai Vitéz Horthy Miklósné, P 1800



22292. ** Bízom a magyar ifjúságban! Horthy Mik 2400



22293. British royal wedding, Viscount Lascelles 1000



22294. ** Karl Liebknecht, A. Grohs Illustrations- 3000



22295. * Luitpold Prinzregent von Bayern s: Walthe 1600



22296. ** Luitpold Prinzregent von Bayern; Deuts 1600



22297. ** Luitpold Prinzregent von Bayern; Gewi 1600



22298. 1903 Les Journees Italiennes. Chasse d 3000



22299. 1903 Les Journees Italiennes. Chasse d 3000



22300. ** Adolf Hitler, 6+19 Ga. (gluemark) T2/3 3000



22301. ** A közértársaság elnöke beiktatja az első 2800



22302. ** 1908 A spanyol királyi pár Budapesten 3000



22303. Horthy Miklós, Streliszky Foto T1/2 3000



22304. ** Horthy István, Horthy Miklós, Horthy Ist 2000



22305. ** Horthy Miklósné Purgly Magdolna; a Ma 2000



22306. ** Ifj. nagybányai Horthy Istvánka T1/2 2000



22307. ** Vitéz nagybányai Horthy István T1/2 2000



22308. 1912 Luitpold Prinzregent von Bayern ob 2800



22309. ** Vittorio Emanuele III of Italy, Elena of M 3000



22310. * De koninklijke Familie / Wilhelmina of the N 2000



22311. Excellenz Dr. Karl Lueger, Bürgermeister 3400



22312. 1913 Erzherzog Franz Ferdinand d'Este m 2000



22313. ** S. M. Umberto I, Victor Emmanuel, Ma 2000



22314. ** S. M. Umberto I / King of Italy, comme 2000



22315. * 4 db RÉGI motívumos képeslap, üdvö 1000



22316. * 3 db RÉGI virágos üdvözlőlap, domb 1000



22317. * 3 db RÉGI virágos üdvözlőlap, domborny 1000



22318. * 'Srcno cestitamo' / Congratulations, greetin 800



22319. 3 db RÉGI virágos üdvözlőlap, domborny 1000



22320. 3 db RÉGI virágos üdvözlőlap, domborny 1000



22321. 2 db RÉGI újévi üdvözlőlap, egy osztrák 2000



22322. 'Herzlichen Ostergruss' / Austrian Easter 1000



22323. ☒ Easter, chicken, BRW 520. T2 800



22324. ☒ Easter, Art Nove au litho T2 800



22325. ☒ New Year, Baroque couple, litho T2 800



22326. ☒ Easter, Art Nove au, HWB Ser. 165. (wet d800)



22327. ☒ Wesotego Alleluja / Easter T2 800



22328. ☒ Easter, egg frame, girl with lamb T2/3 800



22329. ☒ 1899 Floral greeting card, Wezel & Nauma800



22330. ☒ Fröhliche Weihnachten / Christmas ginge 4000



22331. ☒ Floral litho greeting card T2/3 2000



22332. ☒ Floral litho greeting card T2 2000



22333. * Viel Glück in neuen Jahr, ólomótés / New2600



22334. ☒ Easter greeting postcard, rabbit (EK) T2/ 1000



22335. ☒ 'Kellemes karácsonyi ünnepeket' / Chris 1000



22336. ☒ 'Die herzlichsten Ostergrüsse' / Easter g 1000



22337. ☒ Fröhliche Pfingsten / Pentecost T2 800



22338. ☒ Fröhliche Pfingsten / Pentecost T2 800



22339. ☒ Fröhliche Pfingsten / Pentecost T2 800



22340. * 'Mariska' / Named ay greeting postcard, g 1000



22341. ** Kézvel készült, élővirágos üdvözlőláp 'S1000



22342. ☒ 'Húsvéti üdvözlét' / Easter greeting postca 800



22343. ☒ 1897 (Vorläufer!) 'Grüß Gott!' / Greeting ca800



22344. ☒ Christmas greeting card, mother and child 1400



22345. * 'Boldog Új Évet!' / New Year's greeting ca1000



22346. ☒ 'Boldog Karácsonyi Ünnepeket!' / Christm 1000



22347. * 'Herzlichen Glückwunsch' / greeting card, g800



22348. ☒ 'Kellemes Pünkösdi Ünnepeket' / Pentecost 800



22349. ☒ 'Szívélyes üdvözlét névnapjára' / Named 1000



22350. ☒ 'Boldog új évet!' / New Year greeting pos 1000



22351. ☒ 'Boldog új évet!' / New Year greeting pos 1000



22352. ☒ 'Húsvéti üdvözlét' / lamb, floral, Art Nouv 1000



22353. ☒ 'Boldog új évet!' / New Year greeting pos 1200



22354. ☒ 'Kellemes Húsvéti Ünnepeket' / Easter gre 800

Az árverési tételek színes képekkel a darabanth.com oldalon!



22355. 'Húsvéti üdvözlő' / Easter greeting card w800



22356. 'Herzliche Weihnachtsgrüße' / Christmas 800



22357. 'Boldog új évet!' / New Year's greeting card 800



22358. 'Boldog új évet!' / New Year's greeting card 800



22359. 'Boldog új évet!' / New Year's greeting card 800



22360. Hunter with dog, silhouette art postcard 1000



22361. 1939 Vadász leőt szarvassal / hunter w 2000



22362. Chasses en Forêt de Chantilly. Equipa 2000



22363. Chasse a Courre a la Foret de Cerisy L 2000



22364. Chasse a Courre en Foret de Fontaineb 2600



22365. Une chasse a Courre dans la Foret de D 2000



22366. French hunters, hounds, photo T2 2000



22367. 3 db RÉGI va llási témájú motívumos k 800



22368. 1938 Budapest XXXIV. Nemzetközi Eu 1000

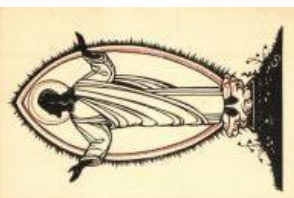

22369. Salvator-Verlag Mar Tannerbauer 509- 3000



22370. 1903 Ricordo del la morte di S. S. Leone 2000



22371. S. S. Pie X Cardinal Joseph Sarto, Patri 2000



22372. Les soeurs de S. S. Pie X / Pope Pius X 2000



22373. M. kir államvasutak gépgyára, Ateliers de 3000



22374. Venice, Venezia ; coat of arms, Emb. T2 1000



22375. Deutsches Reich , Europäische Staaten 3000



22376. Liszt Ferenc / Franz Liszt (EK) T2/3 2000

A 284. Gyorsárverés árverés eredménylistája

20000	3000	20094	800	20230	2200	20312	1000	20457	1000	20604	2400	20743	1000
20001	1000	20096	800	20231	2000	20313	3200	20458	1200	20606	1400	20744	1200
20002	2400	20097	1000	20232	2600	20314	1000	20459	1400	20608	2000	20745	2600
20003	1800	20102	1000	20233	8000	20320	3400	20462	2000	20611	3000	20748	1400
20004	2000	20105	5000	20236	1200	20321	1600	20463	2200	20612	3000	20751	4000
20005	800	20109	1200	20240	9000	20323	1400	20465	1200	20613	5000	20752	1000
20006	2400	20111	1200	20241	2600	20324	1200	20472	1800	20614	3200	20755	2000
20007	2200	20112	1400	20242	2200	20326	1200	20473	1200	20615	3200	20756	1600
20008	3400	20119	2000	20243	4800	20328	10000	20474	1000	20617	3600	20758	1000
20009	6000	20120	2000	20245	2000	20329	1000	20475	1000	20618	2200	20760	2000
20011	15000	20123	1400	20246	2000	20335	3200	20476	3000	20621	1800	20762	1800
20020	3400	20124	1000	20247	2200	20336	1000	20477	4200	20623	1800	20763	1600
20022	2800	20135	2000	20248	3000	20339	1000	20478	1000	20629	1200	20764	1800
20023	2000	20136	2000	20250	1200	20340	1000	20479	1200	20631	1200	20765	1800
20024	2200	20138	1800	20251	1600	20341	2600	20481	2000	20634	5500	20767	2000
20026	3400	20141	2000	20252	1800	20342	1800	20482	2600	20635	6500	20768	2000
20027	2800	20143	2000	20254	1400	20346	11000	20483	2000	20637	2000	20769	1600
20029	2400	20144	1000	20255	2000	20353	1000	20484	1200	20638	2000	20770	2000
20030	10000	20146	1600	20258	1200	20354	1800	20485	1800	20643	1600	20776	800
20031	11000	20153	4800	20261	1600	20358	5500	20492	3000	20646	3000	20781	1200
20032	5000	20154	2000	20262	2200	20360	7000	20493	5500	20650	2800	20783	1400
20033	2600	20156	2600	20263	1800	20365	1000	20494	3000	20651	2600	20784	4000
20035	1000	20159	1000	20264	1400	20368	3000	20499	1400	20655	7500	20785	1000
20036	2000	20160	1600	20265	1600	20369	4000	20510	1600	20656	2400	20791	1000
20037	2200	20161	1200	20267	4200	20370	6000	20512	1400	20659	4000	20793	1000
20039	1800	20164	2800	20268	1800	20371	3000	20514	1200	20660	2200	20802	3600
20040	1000	20166	2000	20269	1000	20385	1800	20515	2800	20661	4000	20803	7000
20044	8000	20169	4200	20270	1800	20387	1000	20516	4200	20689	3200	20804	9000
20045	6000	20170	3800	20271	1800	20390	1400	20517	4400	20690	12000	20806	1600
20048	6000	20180	1200	20273	3800	20392	1200	20535	1200	20691	5500	20807	2800
20050	2400	20182	1000	20274	4200	20394	3000	20536	1200	20693	1200	20808	2400
20053	4200	20184	800	20275	1600	20395	2000	20537	4800	20694	2000	20811	5000
20055	1000	20185	1800	20276	3800	20396	1800	20546	2200	20704	2400	20813	2000
20056	1000	20186	6500	20277	1000	20399	1600	20552	1600	20712	4000	20821	2600
20059	1400	20187	3200	20278	1600	20403	2400	20558	1000	20714	1000	20826	1600
20063	1200	20194	1000	20279	2000	20404	2000	20561	1400	20716	1200	20828	1400
20064	1000	20202	2400	20280	2000	20405	2200	20563	1000	20717	1000	20829	1000
20066	5000	20203	3200	20281	1600	20407	1200	20564	1000	20718	3000	20833	2000
20067	4400	20204	4200	20282	1800	20408	1400	20567	1000	20719	1000	20851	5000
20069	900	20207	3000	20283	4000	20411	1000	20568	1200	20721	1000	20852	1800
20071	1400	20209	1000	20284	2200	20412	1400	20569	1600	20723	1200	20853	1800
20072	1200	20210	1800	20285	6500	20414	1000	20570	1000	20725	1800	20856	5500
20074	1000	20211	1400	20287	1800	20416	2000	20571	4400	20726	6000	20858	2000
20075	800	20212	1800	20288	1400	20428	2000	20572	1200	20730	1400	20859	3200
20076	1000	20213	5500	20289	1800	20434	5500	20574	1800	20731	1400	20861	1800
20078	1000	20214	2000	20290	1400	20437	3000	20578	1000	20732	6500	20864	2000
20079	1000	20217	2000	20291	1400	20439	1000	20580	3200	20733	2400	20866	2600
20086	1000	20221	1800	20292	1600	20440	1000	20583	1000	20734	1200	20868	1000
20088	1000	20223	2200	20293	2000	20441	1000	20588	8000	20735	13000	20869	800
20089	1800	20224	4000	20294	1200	20443	3000	20590	2000	20736	2000	20877	10000
20090	1000	20226	4800	20305	1000	20447	1200	20595	5500	20737	3000	20878	1800
20091	1000	20227	2800	20308	1200	20448	2600	20596	2200	20738	1400	20880	1000
20092	800	20228	1000	20309	3000	20452	1600	20601	2000	20739	1000	20884	8000
20093	1000	20229	2000	20310	1200	20456	800	20603	1000	20740	1400	20885	16000

20887	1800	21005	2200	21143	3000	21246	4200	21375	1000	21506	2000	21634	4200
20888	8500	21006	3000	21147	2000	21252	3200	21376	1600	21507	3800	21635	1600
20889	6500	21007	1000	21149	1200	21253	4400	21377	1200	21511	1400	21636	1800
20890	1000	21008	2000	21152	2000	21254	2000	21378	2200	21515	7500	21637	2200
20892	2000	21009	1000	21159	1000	21256	5500	21381	2800	21516	4400	21639	4000
20898	1600	21010	1400	21160	3000	21264	1400	21382	1400	21519	3600	21641	800
20899	2600	21011	1200	21161	4000	21265	1400	21383	1600	21520	3400	21642	5500
20900	3600	21012	1200	21162	1800	21268	2800	21385	2000	21523	3800	21643	2400
20901	2400	21013	3000	21173	1000	21276	1200	21387	1000	21525	2800	21644	9500
20902	1200	21015	1400	21174	2800	21280	1600	21388	1800	21530	9000	21645	3600
20909	1000	21016	1000	21178	1400	21283	1000	21390	4400	21531	3600	21646	2600
20910	2000	21017	7000	21179	2000	21288	5000	21392	3000	21533	1000	21647	2200
20913	7000	21018	3000	21180	2200	21290	3800	21398	2000	21535	2800	21648	8000
20917	2200	21019	2000	21181	3800	21291	1000	21399	4400	21542	1600	21649	3000
20918	7500	21020	1200	21182	1000	21292	2200	21400	3400	21544	1200	21652	2400
20921	6500	21027	1000	21183	1600	21296	5500	21403	1200	21545	1400	21653	2400
20922	1800	21028	7500	21184	1600	21300	2000	21404	6000	21549	1400	21654	3400
20923	5500	21029	5500	21185	1600	21301	1600	21405	6000	21550	2000	21660	3000
20924	7000	21032	12000	21186	4800	21302	2200	21410	15000	21551	2000	21662	2400
20926	1800	21040	1600	21188	1000	21304	6000	21421	1200	21552	2000	21666	800
20928	2600	21041	3400	21190	2600	21306	2000	21427	1200	21554	26000	21684	3000
20930	2000	21043	6500	21191	12000	21308	1600	21429	1200	21557	3200	21685	2200
20934	1200	21046	1200	21192	18000	21309	3600	21436	3200	21558	1600	21686	4200
20938	3200	21047	2600	21193	17000	21310	2000	21439	12000	21559	8000	21689	1400
20939	2000	21049	1000	21194	8000	21311	1200	21442	1200	21561	3000	21690	4800
20941	5000	21050	2600	21195	6000	21318	1400	21443	2000	21567	1000	21691	2600
20942	3400	21051	1600	21197	5500	21320	6500	21446	1000	21571	1000	21692	4400
20943	1400	21052	7500	21198	5500	21322	4800	21449	1400	21572	1000	21693	4000
20949	2400	21056	2400	21199	5500	21324	5000	21450	2400	21580	1000	21697	1000
20950	2600	21064	1600	21200	5500	21325	4400	21452	5500	21582	1000	21702	2400
20952	1200	21070	1000	21201	9500	21326	5500	21453	1200	21583	7500	21703	2200
20953	2600	21072	2000	21206	3600	21330	1400	21457	1400	21587	2400	21706	1200
20955	2200	21079	1000	21207	3600	21341	7000	21458	1400	21591	1000	21707	800
20959	1600	21082	1000	21209	2400	21342	3000	21461	2400	21592	4000	21708	1400
20966	900	21089	1800	21211	3000	21343	2400	21466	1600	21593	3000	21716	1000
20968	2000	21090	3400	21212	2000	21344	1600	21468	2000	21596	1000	21717	3000
20969	2000	21101	1000	21214	1800	21345	1400	21469	2000	21601	8000	21719	1400
20973	2600	21106	1000	21215	1400	21346	1000	21470	800	21604	2200	21721	4400
20974	5500	21109	1000	21216	5500	21347	3400	21472	2000	21609	2800	21722	6500
20977	3200	21110	3000	21222	1800	21354	6500	21473	2600	21612	4000	21725	2600
20979	2000	21114	2000	21223	2600	21355	3000	21482	1600	21613	2400	21726	1000
20982	1000	21115	2000	21224	1200	21359	16000	21484	1000	21614	2000	21727	1000
20984	1000	21118	6000	21225	2000	21360	4000	21486	1400	21616	1200	21728	3000
20985	1400	21119	1400	21226	1200	21362	3000	21489	4000	21618	10000	21729	1800
20988	800	21120	1400	21227	3000	21363	3200	21490	1200	21619	10000	21730	4400
20989	2600	21121	1600	21228	2800	21364	3000	21491	1400	21621	1000	21733	4000
20992	6000	21124	1000	21229	5500	21365	1800	21492	2200	21623	1400	21734	4000
20993	1000	21129	3000	21231	1600	21366	2200	21493	1800	21625	1800	21735	3000
20998	1800	21130	5500	21234	1600	21367	1000	21495	5500	21628	2000	21736	4000
20999	4000	21131	7500	21236	2000	21368	800	21497	2200	21629	1600	21744	2800
21000	2200	21135	3000	21241	2800	21371	1400	21500	4000	21630	9000	21745	22000
21001	1800	21136	2200	21242	3000	21372	1000	21502	7000	21631	1800	21748	1000
21002	1200	21138	1400	21243	1200	21373	1800	21504	4600	21632	3200	21749	3800
21003	3600	21141	13000	21244	2200	21374	1000	21505	18000	21633	2200	21750	5000

21751	3400	21860	2400	22042	1600	22251	1200	22516	1200	22606	2000	22777	8500
21752	5000	21863	3200	22043	1400	22256	800	22520	28000	22608	1200	22778	1800
21756	8500	21865	3200	22045	2400	22262	1000	22521	11000	22609	2000	22781	2000
21757	3800	21869	10000	22047	2400	22314	1000	22523	17000	22610	1600	22782	2400
21758	6000	21874	6000	22051	2000	22316	1400	22524	9000	22612	1800	22783	2000
21761	3800	21875	3000	22054	1400	22318	3000	22525	9000	22613	2000	22784	1600
21763	4000	21877	7000	22057	1400	22320	1800	22529	9000	22614	2000	22785	5500
21764	1800	21878	5500	22059	1200	22325	3600	22530	9000	22617	1000	22789	2400
21766	1800	21879	5500	22060	1200	22329	1000	22531	4000	22618	1000	22790	5500
21769	1800	21889	1200	22061	4800	22336	3200	22532	16000	22620	2000	22791	2600
21770	2400	21891	1400	22062	4000	22337	900	22534	3000	22625	2000	22792	2400
21773	2400	21898	1400	22063	2000	22338	800	22535	4400	22626	1800	22793	2400
21774	4000	21899	1200	22064	8000	22339	1000	22536	5000	22639	1000	22794	2400
21779	5500	21900	4000	22066	1000	22352	1200	22537	7000	22645	3000	22797	1000
21782	1400	21907	1000	22068	1800	22353	1400	22538	7500	22651	2600	22799	2600
21791	1800	21909	1200	22072	3000	22355	3200	22539	7000	22653	1200	22800	1400
21794	900	21915	4000	22073	7500	22356	6500	22540	4000	22654	2000	22804	1000
21796	800	21920	3000	22074	1600	22357	1800	22542	2600	22659	2000	22805	1200
21800	1600	21921	8500	22075	7000	22373	800	22543	2600	22661	3400	22806	1200
21802	4400	21923	2400	22077	2200	22375	1400	22544	3200	22665	2200	22807	1200
21803	2600	21927	1200	22078	1000	22376	1000	22545	1600	22683	6500	22808	1400
21804	4000	21929	1000	22079	2200	22378	1000	22546	2000	22693	1800	22810	3000
21808	3000	21942	1000	22083	2000	22379	1200	22547	6000	22701	1000	22812	2000
21809	2600	21944	2800	22089	2400	22382	800	22548	3000	22702	5500	22813	2000
21810	22000	21952	1000	22090	2800	22383	1000	22549	16000	22705	1200	22814	1600
21812	3200	21954	800	22094	1000	22384	1400	22550	3600	22706	1200	22815	1000
21813	2400	21957	1400	22096	2000	22395	1000	22551	2000	22707	1400	22819	1000
21814	2400	21958	1000	22098	2000	22396	800	22553	3600	22708	1200	22821	1000
21816	2000	21961	1800	22099	4800	22407	1800	22556	3000	22711	2000	22822	1000
21818	2200	21971	2000	22100	1200	22431	2000	22557	3400	22712	1000	22823	1000
21819	15000	21975	1800	22101	3000	22440	1000	22558	3000	22713	3400	22826	1000
21823	1000	21976	1800	22102	2400	22444	1000	22559	1800	22714	2800	22828	1000
21826	7000	21980	1000	22103	1400	22446	800	22560	2400	22715	2800	22830	1400
21827	1000	21982	1000	22104	4800	22451	1000	22561	1800	22716	1200	22832	2200
21829	4000	21985	5500	22108	900	22452	2000	22562	2200	22717	1800	22833	2000
21830	2200	21990	1000	22111	1400	22453	3200	22568	1600	22720	1200	22834	2000
21831	3400	21996	1400	22124	2000	22463	1200	22571	1800	22721	2000	22835	2000
21832	3000	21998	2000	22130	1000	22464	800	22572	1200	22722	1000	22836	5000
21833	3400	22000	1200	22133	1000	22466	1200	22575	1600	22725	5000	22837	2000
21837	2000	22013	1000	22139	1000	22471	1400	22579	3000	22727	3000	22838	2000
21838	2000	22015	1600	22145	3000	22472	1200	22580	5000	22728	3000	22839	1600
21840	2200	22016	1000	22158	2000	22473	1400	22582	2000	22729	3200	22841	1000
21842	2000	22018	6500	22159	2000	22474	1200	22583	1200	22730	1800	22842	1200
21843	5500	22020	2400	22169	1000	22476	4000	22585	1000	22731	1800	22845	1800
21844	2000	22023	5500	22179	1600	22477	2000	22586	1400	22734	4400	22849	1600
21848	1000	22026	3200	22182	1000	22485	7500	22590	1800	22735	1600	22852	1000
21849	2200	22030	1000	22187	1000	22490	4000	22591	1800	22736	1400	22855	1000
21851	1600	22031	6500	22194	1200	22497	6000	22592	2200	22747	4800	22857	1600
21852	1000	22034	3400	22205	1000	22498	2200	22593	1200	22749	3200	22860	2600
21854	2000	22035	1600	22211	1000	22499	1200	22595	4800	22754	6000		
21856	11000	22037	1600	22240	1400	22506	4000	22596	2200	22756	3800		
21857	5500	22038	2000	22241	4800	22508	1800	22599	3400	22764	1000		
21858	4400	22039	3200	22242	1000	22510	1200	22600	2800	22768	2000		
21859	2800	22040	1000	22247	1400	22514	1600	22601	5500	22775	900		



26. nagyaukciónk anyaga
már megtalálható honlapunkon!

Tekintse meg a gazdag képeslap kínálatot!

A katalógusokat november 3-án küldjük ki. Ha szeretné személyesen átvenni, kérjük jelezze kollégáinknak! A nagyaukción tételait november 14-től lehet személyesen megtekinteni

darabanth.com





26. nagyaukciónk anyaga
már megtalálható honlapunkon!

Tekintse meg a gazdag képeslap kínálatot!

A katalógusokat november 3-án küldjük ki. Ha szeretné személyesen átvenni, kérjük jelezze kollégáinknak! A nagyaukción tételleit november 14-től lehet személyesen megtekinteni

darabanth.com

