

293. Gyorsárverés képeslapok



Az árverés anyaga megtekinthető weboldalunkon és irodánkban (VI. Andrásy út 16. III. emelet. Nyitva tartás: H-Sz: 10-17, Cs: 10-19 óráig, P: Zárva) február 27 - március 2-ig. AJÁNLATTÉTELI HATÁRIDŐ: 2017. március 2. 19 óra. Ajánlatokat elfogadunk írásban, személyesen, vagy postai úton, telefonon a 317-4757, 266-4154 számokon, faxon a 318-4035 számon, e-mailben az info@darabanth.com, illetve honlapunkon (darabanth.com), ahol online ajánlatot tehet. ÍRÁSBELI (fax, email) ÉS TELEFONOS AJÁNLATOKAT 18:30-IG VÁRUNK. A megvásárolt tételek átvehetők 2017. március 6 -án 10 órától. Utólagos eladás március 3-9-ig. (Nyitvatartási időn kívül honlapunkon vásárolhat a megmaradt tételekből.) Anyagbeadási határidő a 294. gyorsárverésre: március 1. Az árverés FILATÉLIA, NUMIZMATIKA, KÉPESLAP és az EGYÉB GYŰJTÉSI TERÜLETEK tételei külön katalógusokban szerepelnek!

A vásárlói jutalék 22%
Részletes árverési szabályzat weboldalunkon és irodánkban megtekinthető.
darabanth.com

Tisztelt Ügyfelünk!

293. aukció:

Megtekintés: február 27 - március 2 -ig!

Tételek átvétele március 6-án 10 órától!

292. aukció elszámolás március 7-től! Amennyiben átutalással kéri az elszámolását, kérjük jelezze e-mailben, vagy telefonon.

Kérjük az elszámoláshoz a tétel átvételi listát szíveskedjenek elhozni!

27. tavaszi nagyaukciónk előkészítése már megkezdődött.

Az aukciót május 27-én tartjuk. Tételeket már felveszünk, egészen április 10-ig.

Érdeemes hamar behozni a tételeket, hogy az aukció előkampányában is szerepeltethessük azokat-

Várjuk az Ön beadását is!

Kezelési költség 240 ft / tétel / árverés. A 2. indításnál 120 ft

A vásárlói jutalék 22%

Jelmagyarázat:

** Használatlan * Megíratlan lap bélyegzéssel, vagy megírt lap bélyeg nélkül
☐ Postázott képeslap (small tear): Kis szakadás(Rb): Hátoldal sérült (EM): Sarokhiány
(EK): Apró saroktörés (EB): Saroktörés (fl): Foltos (fa): Törött (b): Sérült Emb: Dombor
T1: Kifogástalan T2: Jó T3: Kis hibával T4: Hibás lap Ga: Díjjegyes
So. Stpl Alkalmi bélyegzéssel win Riß: Kis szakadás (Rb): Hátoldal sérült (EM) Sarokhiány
(EK) Apró saroktörés (EB): Saroktörés (fl): Foltos(fa): Törött s: Szignó

Tartalomjegyzék:

Képeslap szakirodalom 20000-20001	Katonai 21676-21790
Képeslap kellékek 20002-20007	Katonai Repülő 21791-21799
Képeslap Tételek 20008-20047	Krampusz 21800-21802
Modern Képeslap Tételek 20048-20095	Kutya 21803-21817
Történelmi Magyarország 20096-21276	Léghajó 21818-21820
Magyarország 20096-20778	Macska 21821-21823
Erdély 20779-21022	Művészlapok 21824-21844
Felvidék 21023-21183	Numizmatika 21845-21846
Kárpátalja 21184-21201	Propaganda, politika 21847-21851
Horvátország 21202-21237	Reklám 21852-21863
Vajdaság 21238-21260	Sakk 21864
Burgenland 21261-21270	Sport 21865-21888
Muraköz - Muravidék 21271-21276	Studentika 21889
Külföldi Képeslapok 21277-21581	Színész 21890-21891
Albánia 21277	Törpe 21892
Amerikai Egyesült Államok 21278-21280	Uralkodó, Politikus 21893-21906
Ausztria 21281-21307	Üdvözlőlapok, Ünnepek 21907-21930
Bosznia-Hercegovina 21308-21319	Vadász 21931-21934
Bulgária 21320	Vallás 21935-21936
Cseh Köztársaság 21321-21333	Virág 21937
Észtország 21334	Vonat 21938-21942
Franciaország 21335-21337	Zászló, Címer 21943-21961
Görögország 21338	Zene, Zenész 21962-21972
Kína 21339-21340	
Lengyelország 21341-21348	
Lettország 21349-21350	
Líbia 21351-21354	
Madagaszkár 21355	
Marokkó 21356-21357	
Málta 21358	
Moldávia 21359	
Montenegro 21360-21365	
Nagy-Britannia 21366	
Németország 21367-21421	
Norvégia 21422-21428	
Olaszország 21429-21502	
Oroszország 21503-21525	
Panama csatorna terület 21526-21529	
Panama Köztársaság 21530-21531	
Románia 21532-21540	
Spanyolország 21541-21544	
Svájc 21545-21561	
Svédország 21562-21563	
Szerbia 21564-21567	
Szlovénia 21568-21573	
Törökország 21574-21576	
Ukrajna 21577-21579	
Vatikán 21580	
Vietnam 21581	
Motívumok 21582-21972	
Auto 21582	
Állat 21583-21584	
Cserkész 21585	
Erotika 21586-21591	
Folklór 21592-21608	
Gyerek 21609-21611	
Hadihajó 21612-21633	
Hajó 21634-21649	
Híres Ember 21650	
Hölgyek 21651-21653	
Humor 21654-21655	
Irredenta 21656-21670	
Judaika 21671-21675	

Képeslap szakirodalom

20000.	Balázs Károly: Képes Levelezőlap Lexikon. Méry Ratio 2005. 281 oldal. - nyomdai hibás a 178-183-ig oldal nyomtatott lapokkal kipótolva. / Postcard Encyclopedia 281 p. - publishing false between the 178th and 183rd pages, replaced with printed papers.	9 000
20001.	Erős László: Képeslapok könyve. Budapest, 1985, Kriterion Kiskalauz. Kiadói félvászon kötésben, 103 p.	1 200

Képeslap kellékek

20002.	Egy doboznyi (kb. 1500 db) műanyag képeslaptartó tok / A box of plastic postcard holder cases, Cca. 1500 pieces.....	3 400
20003.	Nagy alakú, jó állapotú "Cartes Postales" képeslap album 832 férőhellyel / Big sized postcard album for 832 postcards (39 cm x 35 cm).....	1 000
20004.	96 férőhelyes képeslaptartó szekrény fából, 4 fiókkal / Wooden postcard cabinet for 96 cards with 4 drawers	1 600
20005.	200 férőhelyes, 50 lapos, fa borítású képeslap album / postcard album with 50 pages for 200 cards	1 000
20006.	Fa borítású képeslap album 4 fotóval az elején, összesen 60 férőhellyel / Wooden covered postcard album for 60 postcards (22,5 cm x 23 cm).....	1 600
20007.	240 férőhelyes képeslapberakó, használt állapotban / postcard album for 240 cards, used condition	1 000



2008. ** * 24 db főleg R
ÉGI magyar és történel 1200



2009. ** * 9 db RÉGI t
örténelmi magyar város 1200



2010. ** * 6 db RÉGI m
agyar és történelmi ma 1000

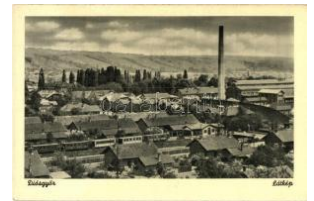

2011. ** * 8 db RÉGI m
agyar városképes lap / 1200



2012. ** * 13 db RÉGI
magyar városképes lap 1000



2013. ** * 14 db RÉGI
magyar városképes lap 1000



2014. ** * 13 db RÉGI
magyar városképes lap 1000



2015. ** * 14 db RÉGI
történelmi magyar váro 1000



2016. ** * 16 db RÉGI
magyar városképes lap 1000



2017. ** * 9 db RÉGI m
agyar városképes lap, v 1000



2018. ** * 24 db RÉGI
főleg osztrák városkép 2400



2019. ** * 30 db RÉGI
német városképes lap 3000



2020. ** * 8 db RÉGI f
ekete-fehér erdélyi váro 2400

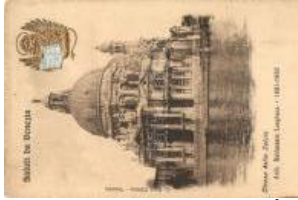

2021. ** * 15 db RÉGI
olasz városképes lap, 1600



2022. ** * 7 db főleg R
ÉGI fekete-fehér erdély 2000



2023. ** * 21 db RÉGI
japán városképes lap j 2000



2024. * ☑ 34 db RÉGI k
ülföldi városképes kép 11000



2025. * ☑ 13 db RÉGI v
egyes témájú, főleg mo 4200



2026. * ☑ 20 db RÉGI m
agyar városképes és m 1800



2027. ** 5 db RÉGI hum
oros motívumlap, vegye 1200



2028. * ☑ 7 db RÉGI Am
erikai városképes lap, v 1200



2029. ** ☑ 11 db RÉG
l orosz városképes lap, 1400



2030. ** * 30 db RÉGI
magyar városképes lap 3000



2031. ** * 2 db RÉGI f
elvidéki városképes lap 1200



2032. ** * 5 db RÉGI h
orvát városképes lap, 4 3000



2033. * 2 db RÉGI magya
r fotóképeslap I. világhá 1400



2034. ** * 15 db RÉGI
magyar és történelmi m 2600



2035. ** * 25 db RÉGI
főleg megiratlan japán 2200



2036. ** * 7 db RÉGI m
egiratlan motívumlap é 8000



2037. ** * Régi magya
r városképes és moder 5000



2038. * ☑ 4 db RÉGI ma
gyar városképes lap; Sze 800



2039. ☑ 2 db RÉGI törté
nelmi magyar városképes 800



20040. * * 3 db RÉGI eu rópai városképes lap; Ró **800**



20041. * * * 21 db RÉGI olasz városképes lap e **2000**



20042. * * * 23 db RÉGI svájci városképes lap, **1600**



20043. * * * 16 db főleg RÉGI magyar városkép **2600**



20044. * * * 315 db régi képeslap, főleg üdvöz **10000**



20045. * * * 4 db RÉGI városképes lap, Szatmárném **900**



20046. * * * 105 db régi képeslap, főleg motívum **5000**



20047. * * * Kb 110 nagy rész külföldi városképe **4000**



20048. * * * 9 db VEGYE S magyar városképes I **1000**



20049. * * * 16 db MODE RN motívumlap, cserké **1000**



20050. * * * 50 db MODE RN mozdonyos motívum **1400**



20051. * 17 db MODERN s zignózott Lenin művész **3800**



20052. * * * 8 db MODERN használatlan magyar zs **2000**



20053. * * * 5 db MODERN használatlan magyar re **1400**



20054. * * * 4 db MODERN használatlan magyar re **1200**



20055. * * * 17 db MODE RN külföldi villamosos k **2200**



20056. * * * 8 db főleg R ÉGI fekete-fehér erdély **2400**



20057. * * * 5 db MODERN használatlan francia rek **1600**

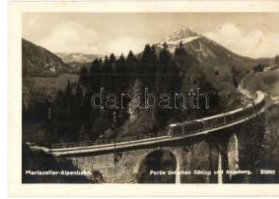

20058. * * * 10 db MODE RN külföldi vasutas, vo **1400**



20059. * * * 10 db MODERN használatlan magyar lk **2800**



20060. * * * Szentföld, 2 1 db színes képeslap a **1000**



20061. * * * 12 db MODE RN gőzmozdony motívum **1200**



20062. * * * 3 db MODERN erotikus dimenziós mot **1000**



20063. * * * 15 db MODERN RN gőzmozdony, vasút **1400**



20064. * * * Moscow, Moska u - 30 db MODERN me **1000**



20065. * * * 8 db MODE RN hadihajó motívumla **1000**



20066. * * * 63 db MODE RN reklámlap / 63 MOD **1000**



20067. * * * 22 db MODERN megíratlan grafikai üdv **1000**



20068. * * * 50 db VEGY ES motívumlap és váro **1000**



20069. * * * 40 db MODE RN vallási témájú motív **1000**



20070. * * * 29 db MODE RN Disney és állatos m **1000**



20071. * * * 7 db MODERN megíratlan képeslap, M **1000**

Kérjük telefonos és írásbeli ajánlatait időben adja le!



20072. *** * 10 db MODERN magyar balatoni h 1000



20073. *** * 10 db MODE RN magyar MALÉV rep 2400



20074. *** * 25 db MODE RN hajó motívumlap / 2 1800



20075. *** * 10 db főleg MODERN külföldi város 1000



20076. *** * 34 db főleg MODERN híres színés 1400



20077. *** * 36 db MODE RN judaika témájú képe 1400



20078. *** * 27 db MODE RN magyar és külföldi a 1400



20079. *** Kb. 100 db MODERN zöldség, gyümölcs 2000



20081. *** * 9 db MODE RN dimenziós motívum 1000



20082. *** * 12 db MODE RN magyar és külföldi v 1200



20083. ☒ 8 db MODERN magyar városképes képs 800



20084. *** ☒ Algéria gyűjtemény, több mint 350 7000



20085. *** * Kb. 250 VEGYES városképes képs 8500



20086. *** * Kb. 460 VEGYES barlang témájú k 19000



20087. *** * Kb. 140 db MODERN képeslap, arén 4000

NO IMAGE

NO IMAGE

20089. *** * 180 db főleg MODERN városképes 1400



20090. *** * 11 db főleg MODERN képeslap tur 1000



20091. *** * 47 db MODE RN hajós motívumlap, 1200



20092. *** * 19 db főleg MODERN Kossuth Lajo 1000



20093. *** * 53 db MODE RN mozdonyos motívum 1400

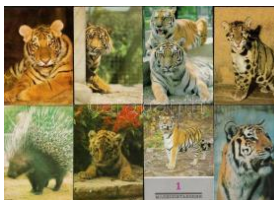

20094. *** * 60 db MODERN megíratlan állatos mot 1400



20095. *** * 60 db MODERN megíratlan állatos mot 1400



20096. ☒ Adony, Városháza, torony, utcakép (EK) 2400



20097. *** Aggtelek-Jósvafő, Baradla cseppkőbar 2600



20098. *** Albertirsa, Országút, Tábor Gyula gyóg 4600



20099. ☒ Alcsút, utcakép, Weisz Manó üzlete és sa 5500



20100. ☒ Alcsút, Kápolna T2 3400



20101. ☒ Alsóörs, hajókiőrtő, part, vasútállomás, B1200



20102. ☒ Andocs, Kegyhely, templom, rendház, S 1400



20103. ☒ Antalháza, Rainp-recht kastély, kerteskői 3000



20104. ☒ Attala, Római katolikus templom, belső, kiá 800



20105. * Bácsalmás, Hősi emlék és Országzászló 1400

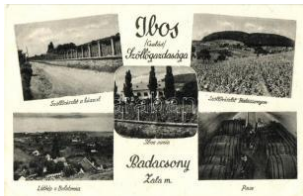

20106. ** Badacsony, Ibo s család szőlőgazdaság 2400



20107. ** Badacsony, fürd őház. Balatoni Szövets 2000



20108. ☒ Badacsony, Szent-György-hegy, Darány 2000



20109. ☒ Badacsontomaj, strand korabeli fürdőru 2400



20110. ☒ Bag, Római katolikus templom belső, Ar 4000



20111. * Bakóca, Majláth k. astély (Rb) T3/4 5500



20112. ☒ Bakóca, Majláth k. astély (EK) T2/3 5500



20113. ** Bakonykoppány, Plébánia, Római katol 2000



20114. ☒ Bakonyszombathely, Gróf Eszterházy Bé 1600



20115. ☒ Balassagyarmat, Pénzügyi palota (EK) T 1200



20116. * 1942 Balaton - 6 db képeslap a Budapest 2400



20117. ☒ Balaton, Baross g őzös hullámokban T2 1200

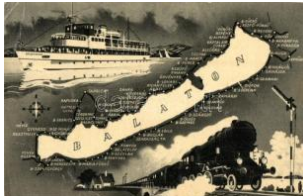

20118. * Balaton, térkép, B. eloiannisz g őzhajó, g őzm 800



20119. ☒ Balaton, látkép, K. épzőművészeti Alap kiad 800



20120. ☒ Balaton, Napfűrd ő, csoportkép T2/3 3000

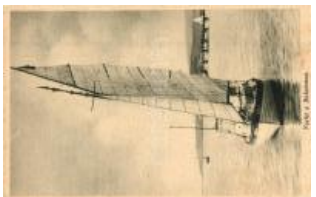

20121. * Balaton, yacht (k. ott sarkak / worn corn 1400



20122. * Balaton, gyermek élet, gyerekek (EK) T2/3 800



20123. * Balaton, térkép, C. songor, Jócai g őzhajók, k 800



20124. * Balatonakarattya, Balaton part és strandf 1200



20125. ☒ Balatonaliga, Aliga; Hauser villa. Kladya N7000



20126. ☒ Balatonaliga, Hel le nyaraló. Novák Jenő 4000



20127. ** Balatonaliga, S. strand fürdő, photo (felü 3000



20128. * 1914 Balatonalmádi, vitorlások, photo (EB 1000



20129. ☒ Balatonalmádi, S. strandfürdő, fürdőzők (EK)800



20130. ☒ Balatonalmádi, P. arti részlet az irredenta 1400



20131. ☒ Balatonalmádi-fürdő, Fővenyűrdő (fa) T3 800



20132. ** Balatonboglár, vízi kabinok, fürdőzők, 2600



20133. ☒ Balatonboglár, Janikovich-telep, Sarolta-űd 800



20134. ☒ Balatonendréd, látkép, Karinger Károly mű 800



20135. ** Balatonföldvár, Kupavezér szálloda (non 800



20136. ☒ Balatonfűred - 5 db MODERN magyar váro 800

Havi két gyorsárverésünkre folyamatosan várjuk a beadásokat!



20137. ** Balatonfüred, Római katolikus templó 2000



20138. * Balatonfüred-fürdő, Parti sétány, kiadja D 2400



20139. ☒ Balatonlelle, Fürdőtelep, autómobilok T2 1200



20140. ☒ Balatonlelle, MAB 1 üdülő (Rb) T2/3 800



20141. * Bánhida - 5 db RÉGI városképes lap, Tur 1000



20142. ☒ 1948 Bánkút, Diósgyőri Vasas Testgyako 1400



20143. * Bár (Mohács), I. v. II. világháborús emlékmű, W 1000



20144. ☒ Békés, Kir. Járás bíróság, W. L. Bp. 1000 4000



20145. ** Békéscsaba - 1 db VEGYES városké 1000



20146. ** * Békéscsaba - 10 db VEGYES város 1000



20147. ** * Békéscsaba - 6 db RÉGI városképe 1000



20148. ☒ Beremend, Cement és téglagyár. Schem 12000



20149. ** Bernecebaráti, Hangya szövetség, Ner 800



20150. * Bia, Biatorbág; Holczer (Holzer) Pál üz 12000



20151. ☒ Bia, Biatorbág, Fő utca, kereskedés, üzl 6500



20152. ☒ Bia, Biatorbág; Evangélikus templom, Fő 5500



20153. ☒ Bia, Biatorbág; Római katolikus templom 5000



20154. ** 1931 Biatorbág y, Torbág; Felrobbantó 5000



20155. ** 1931 Biatorbág y, Torbág; Felrobbantó 5000



20156. ** 1931 Biatorbág y, Torbág; Felrobbantó 5000



20157. * Bogyiszló, Református templom, Hősök s 3800



20158. ☒ Borsodbóta, Bóta; Hangya fogy. szövetség 4000



20159. ☒ Bőnyréta, Római katolikus, evangélikus 1400



20160. ☒ Budakeszi, Római katolikus templom küls 5500



20161. ☒ Budakeszi, Erdő utca, Stern Jakab kiadó 2400



20162. ** * Budapest - 8 db RÉGI magyar város 5000



20163. ** * Budapest - 1 db főleg RÉGI városk 2800



20164. ** Budapest - 8 db MODERN megíratlan r 1000



20165. ** ☒ Budapest - 4 db régi képeslap / 4 p 1200



20166. ** Budapest este - 3 db régi képeslap 800



20167. * ☒ Budapest - 3 db MODERN magyar vár 800



20168. ☒ 1895 (Vorläufer!) Budapest, Gyógyforrás, 800



20169. ☒ Budapest, Ruda If rakpart, litho (b) T4 1600



20170. * Budapest, személytszállítók munka közbe 3200

NO IMAGE

20171. * 1929 Budapest, jé gkorcsolyázók csoportk 2200



20172. ** Budapest, Duna korzó gőzhajóval T2 2400



20173. ☒ Budapest, Budai rakpart, Országház, Sc 1400



20174. * Budapest, látkép, Országház, Zsófia gőz 1400



20175. ** Budapest, buda i rakpart, uszályok (EK) T800



20176. ** Budapest, látkép az Országházzal, gőzhajó 1400



20177. ☒ Budapest, kilátás az Országház felé, látké 800



20178. ☒ Budapest, kilátás a Margitsziget felé, Diva 800



20179. ☒ Budapest, látkép, N. M. Bp., TCV card (EK) 800



20180. * Budapest, kilátás a Halászbástyáról (EK) T800



20181. * Budapest, Királyi várpalota, gőzhajók, G. R800



20182. ☒ Budapest, Királyi várpalota, gőzhajó, Diva 800



20183. ☒ Budapest, Erzsébet híd (kopott sarkak / w) 1200



20184. ☒ Budapest, Erzsébet híd (EK) T2/3 800



20185. ☒ Budapest, Lánchíd, villamos T2 3400



20186. ☒ Budapest, Lánchíd, gőzhajó Hunyadi János 800



20187. ☒ Budapest, Lánchíd (EK) T2/3 800



20188. ☒ 1899 Budapest. Lánchíd Budáról nézve (E) 900



20189. ** 1949 Budapest I. Honvéd Hadtörténelmi 4000



20190. ** Budapest I. Várkert Bazár / Burggarten 2800

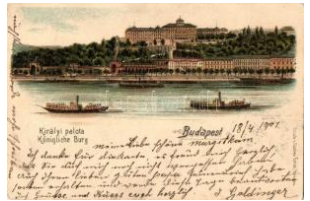

20191. ☒ Budapest I. Királyi palota, litho. Gustav E 1200



20192. ** Budapest I. Látkép az alagút felől, Lán 2000



20193. ** Budapest I. Ferenc rendiek úrnapi körm 8500



20194. ** Budapest I. Krisztina tér, villamos (EK) 5500



20195. ☒ Budapest I. Bösörményi út 21. M. kir. C 4400



20196. ☒ Budapest I. Királyi vár, az órség felváltás 4000



20197. * Budapest I. Gellérthegy, Erzsébet híd (a) 4000



20198. ☒ Budapest I. Krisztinaváros látképe (EK) 3800



20199. * Budapest I. Vérmező, Katonai gyakorlóte 3200



20200. ☒ Budapest I. Vársi kló / Drahtseilbahn T2 3400

Lindner és Kobra termékek teljes választékban megrendelhetők irodánkban vagy



20201. ☒ Budapest I. Vár , Nándor tér 2-4. Nándor **3200**



20202. ☒ Budapest I. Magyar királyi darabontestő **2400**



20203. ** Budapest I. Szent Gellérthegy (EK) T2/ **2600**



20204. ** Budapest I. Lát kép az új halászlépcsőről **2800**



20205. ** Budapest I. Királyi vár; Vár állott, most **1800**



20206. * Budapest I. Krisztinaváros a királyi várpa **2400**



20207. ** Budapest I. Gellérthegy, Kioszk kávéhája **1600**



20208. * Budapest I. Várba zár, Citadella, Schimdt **2400**



20209. * Budapest I. Királyi vár, az új díszlépcső **2400**



20210. ** Budapest I. Királyi vár (Nemzeti Palota) **1400**



20211. ☒ Budapest I. Buda i alagút, D. T. C., L. 191 **1400**



20212. ** Budapest I. Királyi vár, Halászbástya, Má **800**



20213. ** Budapest I. Halászbástya, esti kivilágítás **800**



20214. * Budapest I. Gellérthegy, Szent Gellért szob **800**



20215. ** Budapest I. Várkert, Jenő főherceg szob **800**



20216. ** Budapest I. Várba zár, Würthle & Sohn ki **800**



20217. ** Budapest I. Királyi vár, Szent István szob **800**



20218. ** Budapest I. Királyi vár, Szent István szob **800**



20219. * Budapest I. Királyi várpalota, Mátyás király **800**



20220. * Budapest I. Várkert, Jenő főherceg szob **800**



20221. ** Budapest I. Mátyás templom Emb. T2 **800**



20222. ** Budapest I. Mátyás templom (EK) T2/3 **800**



20223. ☒ Budapest I. Bástya a sétány, Gellérthegy (EM) **900**



20224. ☒ Budapest II. Szent Lukács fürdő, Nympha **800**



20225. * Budapest II. Margit körút, Glauber Ignác **16000**



20226. ☒ Budapest II. Margit körút 85. Cs. és kir. h **4400**



20227. ☒ Budapest II. Margit körút, a budai Szent F **3000**



20228. ☒ Budapest II. Hűvös svölgyi villamosvasút v **3600**



20229. ☒ Budapest II. Gugger-hegyi (Látó-hegy) a **3000**



20230. ☒ Budapest II. Szent Lukács és Császár fű **2800**



20231. ☒ Budapest II. Pasareti lövészárk, bejárat, **2800**



20232. * Budapest II. Hűvös svölgy, Dohány és sziv **2600**



20233. ** Budapest II. Li pótmező, Csász. és kir 2400



20234. ** Budapest II. Hű vösvölgy, Villamos vég 2000



20235. ** Budapest II. Hű vösvölgy, Erdő részlet. 2400



20236. ** Budapest II. Bólyai János Honvéd Műs 2000



20237. ☒ Budapest II. Mári aremete, Szentkút. Div 1600



20238. ☒ Budapest II. Csás zárfürdő (EK) T2/3 1200



20239. ☒ Budapest II. Hűvö svölgy, Wipner Mihály 1600



20240. * Budapest III. Óbu da, Hajógyár 101-es us 5500



20241. ** Budapest III. Óbu da, Hajógyár, híd, Koh 5500



20242. ☒ 1907 Budapest II. I. Óbuda, Hajógyár, pho 5500



20243. ☒ Budapest III. Óbu da, Hajógyár felső rész 4000



20244. * Budapest III. Óbu da, Laktanya utca 23. F 4000



20245. ** Budapest III. Óbu da, Északi vasúti össz 3000



20246. ☒ Budapest III. Róm aifürdő, Erdélyi Lajos v 3600



20247. ** Budapest III. Cs illaghegy, Duna részlet 3200



20248. ☒ Budapest III. Csil laghegy, Árpádfürdő-te 3000



20249. * Budapest III. Óbu da, Bécsi út 52. Bécsi k 2000



20250. ☒ Budapest III. Csil laghegy, Római katolikus 1600



20251. ** Budapest IV. Újpest, István utca, villam 9000



20252. ☒ Budapest IV. Újpest, Északi összekötő v 2600



20253. * Budapest IV. Újpest, Gróf Csáky honvéd 2400



20254. ** Budapest V. Váci körút 16. Bettelheim 5000



20255. ☒ Budapest V. Deák Ferenc tér, villamosok 4000



20256. ☒ Budapest V. Deák Ferenc utca és Bécsi 4400



20257. * Budapest V. Váci körút és Alkotmány utc 3400



20258. ☒ Budapest V. Gróf Tisza István utca (mai) 3200



20259. ☒ Budapest V. Nádor utca, Rimamurány-S 3000



20260. ☒ Budapest V. Vilmos Császár út és Károly 3200



20261. ☒ Budapest V. Váci utca, Mannheim Simo 2600



20262. ** Budapest V. Szabadság tér, Tőzsdepa 2000



20263. ☒ Budapest V. Központi Papnevelő Intéze 2000



20264. ☒ Budapest V. Rudolf rakpart, Magyar Tud 1800

Az árverési tételek színes képekkel a darabanth.com oldalon!



20265. ✳ Budapest V. Sza badság tér, villamos (E) **2400**



20266. ☒ Budapest V. Kos suth Lajos utca, Klotild **2200**



20267. ☒ Budapest V. Erzs ebet sétatér, Divald Ká **1600**



20268. ☒ Budapest V. Fere nc József rakpart, korzó**2000**



20269. ☒ Budapest V. Orsz ágház, hajóállomás a b **1600**



20270. ✳ Budapest V. Duna corso, korzó, N. M. Bp. (**800**



20271. ☒ Budapest V. Orsz ágház (EK) T3/4 **1000**



20272. ☒ Budapest V. Hun gária szálloda, rakpart, **1400**



20273. ☒ Budapest V. Vác i körút, villamos, Takaré **1400**



20274. ☒ Budapest V. Klot ild paloták, Zweiback ú **1400**



20275. ☒ Budapest V. Orsz ágház, gózhajók (EB) T **1400**



20276. ☒ Budapest V. Orsz ágház, gózhajók (EK) T **1400**



20277. ☒ Budapest V. Sza badság tér, TCV card (**1400**



20278. ☒ Budapest V. Sza badság tér, villamos (E) **1400**



20279. ✳ Budapest V. Gres ham palota (EK) T2/3 **1400**



20280. ☒ Budapest V. Kirá lyi bérpalota (fa) T4 **800**



20281. ☒ Budapest V. Förs ter Miklós sörözője az A**1000**



20282. ☒ Budapest V. Mátý ás Pince, felső helyiség **1000**



20283. ✳✳ Budapest V. Or szágház, Miniszteri tan **2000**



20284. ✳✳ Budapest V. Or szágház, étterem, belső**2000**



20285. ☒ Budapest VI. Aré na út (Dózsa György út) **3000**



20286. ✳✳ Budapest VI. Lo ndon szálloda, étterem **3000**



20287. ✳✳ Budapest VI. Vác i körút és Podmanicz **3000**



20288. ✳✳ Budapest VI. An drássy út és Nagymező **2800**



20289. ✳✳ Budapest VI. O ktogon tér, villamos, Bu **2600**



20290. ☒ Budapest VI. An drássy út, Deutsch F. Ká **2400**



20291. ☒ Budapest VI. An drássy úti villasar a körö **2000**



20292. ☒ Budapest VI. Nag ymező útca 17. Főváro **2000**



20293. ☒ Budapest VI. Nyu gati pályaudvar, Gazda **1400**



20294. ✳✳ Budapest VII. K eleti pályaudvar, Baros **3600**



20295. ☒ Budapest VII. Rá kóczi út, Nemzeti szính **3000**



20296. ✳✳ Budapest VII. K erepesi út, Baross tér, K**3000**



20297. ** Budapest VII. Keleti (Központi) pályaudv **2800**



20298. ** Budapest VII. Rákóczi út, Emke kávéhá **2600**



20299. ☒ Budapest VII. Keleti repesi út, Nemzeti szin **2600**



20300. ☒ Budapest VII. Szövetség u. 6. Seidner c **1800**



20301. ** Budapest VII. Rákóczi út, Takarékpénz **1400**



20302. * Budapest VII. Erzsébet körút, villamosok **1400**



20303. ☒ Budapest VII. Keleti pályaudvar, villamoso **800**



20304. * Budapest VIII. Luther udvar, 438-as szám **3600**



20305. ☒ Budapest VIII. Keleti repesi út, Luther-udvar, **2400**



20306. * Budapest VIII. Rottenbiller utca 23-25. M **3200**



20307. ☒ Budapest VIII. Újlói út 86. József fiúárva **3000**



20308. * Budapest VIII. Kárvin tér, villamosok (az **2800**



20309. * Budapest VIII. Tiszviselőtelep, M. kir. főg **2800**



20310. ☒ Budapest VIII. Józséf körút, 293-as szám **2800**



20311. ☒ Budapest VIII. Vas utca 17. Dr. Pajor sza **2400**



20312. ☒ Budapest VIII. Józséf körút, villamos, au **1400**



20313. * Budapest VIII. Magyar Nemzeti Múzeum (E **800**



20314. ☒ 1907 Budapest IX. Gyáli út 18. Magyar o **12000**



20315. ☒ Budapest IX. Vámház körút, 152. sorszám **4000**



20316. ☒ Budapest IX. Nagyváradi tér és Újlói út sa **4000**



20317. * Budapest IX. Ráday utca 28. Református **3600**



20318. ☒ 1899 Budapest IX. Ferenc körút, villamos **3400**



20319. ☒ Budapest IX. Örökimádás templom az Ú **3400**



20320. ** Budapest IX. Újlói út 127. Ferenc Józse **3000**



20321. ☒ Budapest IX. Gyáli úti Nyolcház, munkás **3000**



20322. ☒ Budapest IX. Meszter utca 23-25. Női felső **3000**



20323. ☒ Budapest IX. Üllői út 127. Ferenc József **2800**



20324. ☒ Budapest IX. Ferenc körút, villamosok, ü **2800**



20325. * Budapest IX. Üllői út, Kir. Magy. Tudomá **2600**



20326. ** Budapest IX. Haller utca 7-9. Nádasdy **2400**



20327. ☒ Budapest XI. Fehérvári út, Szent Imre ko **6000**



20328. ☒ Budapest XI. Kelefenőd, vasútállomás vo **5500**

Rengeteg érdekes tétel az egyéb gyűjtési területek anyagában!



20329. ☒ Budapest XI. Székesfővárosi elektromó 4400



20330. ☒ Budapest XI. Fehérvári út és Mészöly utc 4000



20331. ☒ Budapest XI. Kelenföld, Chvala Józsefn 3200



20332. ✱ Budapest XI. Institut Notre Dame de Sion 4000



20333. ☒ Budapest XI. Horty Miklós út és Villány 4000



20334. ✱ Budapest XI. Horty Miklós úti körönd, vi 3200



20335. ✱ Budapest XI. Horty Miklós úti körönd, gy 3000



20336. ☒ Budapest XI. Szent Gellért szálló, hullám 2400



20337. ✱ Budapest XI. Szent Gellért szálló és g 1400



20338. ✱✱ Budapest XI. Öríz Zsigmond körtér, 1000



20339. ☒ Budapest XII. Svábhegy, Fogaskerekű v 3400



20340. ☒ Budapest XII. Szent János kórház, Diva 2600



20341. ☒ Budapest XII. Zúgliget, Fácán vendéglő 1600



20342. ☒ Budapest XII. Jánoshegy, Erzsébet kilátó 1000



20343. ✱ Budapest XIII. Lehel utca 8. Friss Zsigmo9000



20344. ☒ Budapest XIII. Angyalföld, Róbert Károly 3800



20345. ☒ Budapest XIII. Lehel utca és Aréna út (D 2000



20346. ☒ Budapest XIII. Margitszigeti fürdőház, Div 1400



20347. ☒ Budapest XIII. Angyalföld, Albrecht főher 1000

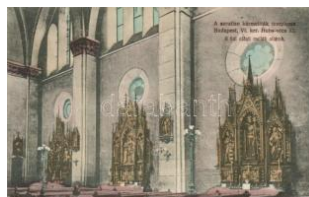

20348. ✱✱ Budapest XIII. Sarutlan kármeliták temp 1000



20349. ☒ Budapest XIII. Margitsziget, József főherc 1000



20350. ☒ Budapest XIII. Margitszigeti nagyszálló 1000

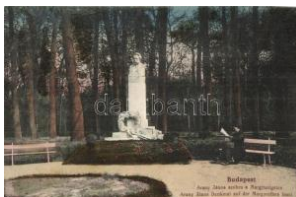

20351. ☒ Budapest XIII. Margitsziget, Arany János sz800



20352. ✱ Budapest XIII. Margitszigeti gyógy- és fürdő800



20353. ✱ Budapest XIII. Margitszigeti gyógy- és fürdő800



20354. ☒ Budapest XIV. Zúgló, Egressy út, Polgári 5500



20355. ✱✱ Budapest XIV. Zúgló, Egressy út 71. Fő 4000



20356. ✱✱ Budapest XIV. Zúgló, Egressy út 71. Fő 4000



20357. ☒ Budapest XIV. Városliget, Állatkert. Medv 2800



20358. ☒ 1899 Budapest XIV. Városliget, Állatkert 2800



20359. ☒ Budapest XIV. Városliget, tó, csónakázók 2800



20360. ☒ Budapest XIV. Erzsébet Nőiskola T2 2200



20361. ☒ Budapest XIV. W ampetics F. vendéglője **2200**



20362. ** Budapest XIV. R ákosfalva, Weress Alaj **2400**



20363. ☒ Budapest XIV. Vá rosligeti park, 'Monopol' **2400**



20364. ** Budapest XIV. V árosliget, Kereskedelm **2200**



20365. ☒ Budapest XIV. St efnia-úti Belgyógyásza **1400**



20366. ☒ Budapest XIV. Vá rosliget, Vajdahunyad v **1000**



20367. * Budapest XIV. Vá rosligeti-tó, Vajdahunyad **800**



20368. ** Budapest XIV. V árosligeti tó, M. kir. Mező **800**



20369. ☒ Budapest XIV. Vá rosliget, Vajdahunyad-vá **800**



20370. ** Budapest XIV. H ősök tere, Milleniumi eml **800**



20371. * Budapest XIV. Vá rosliget, Vajdahunyad-vá **800**



20372. * Budapest XV. Rá kospalota, vasútállomá **1800**



20373. ☒ Budapest XVII. R ákmente, Rákospatak **4000**



20374. ☒ Budapest XVII. R ákoshegy, Löwenstein **4000**



20375. ** Budapest XVII. Rákoshegy, Óvoda, va **2200**



20376. ☒ Budapest XVII. R ákoshegy, Kaszinó, Erd **2800**



20377. ☒ Budapest XVII. R ákosliget, Fach Károly **3800**



20378. ☒ Budapest XVII. R ákoscsaba, Kossuth La **1800**



20379. ** Budapest XIX. K ispest, Templom-tér (r) **1200**



20380. ☒ Budapest XIX. K ispest, látkép T2 **1200**



20381. ** Budapest XIX. K ispest, Községháza. Kiad **800**



20382. ☒ Budapest XX. Erz sébetfalva, Pesterzséb **3800**



20383. ☒ Budapest XXI. Cs epel, Községháza (vág) **3600**



20384. ** Budapest XXII. Budafok, Paul Péter Ku **2600**



20385. ☒ Budapest XXII. N agytétény, Tétény. Kato **1600**



20386. ** Budapest XXII. Budafok, Hangya Szöv **1000**



20387. ☒ Budapest XXIII. S oroksár, Iskolaház (EB) **3400**



20388. * Budapest XXIII. S oroksár, Haraszi-Takso **3000**



20389. * Bük, Bük i. Ung. ; Cukorgyár, O. Goetzlo **4000**



20390. * Bükkszérc, Szatm ári római katolikus püsp **2400**



20391. ** * Cegléd - 7 d b főleg REGI városképe **1000**



20392. * Cegléd, utcakép, floral, Art Nouveau litho **9000**

Megnyílt megújult webshopunk! Folyamatosan bővülő kínálat!



20393. ☒ Cegléd, Református templom. Címeres **7000**



20394. ☒ Cegléd, humoros részeges éjjeli montáz **7000**



20395. ☒ Cegléd, Városháza, Sebők Béla kiadása **2000**



20396. ✱ Celldömölk, Vasúttállomás, automobil, Me **3200**



20397. ☒ Celldömölk, Elestett hősök szobra, Szag **2400**



20398. ☒ Cibakháza, 1848-as szabadságharcosok **3400**



20399. ✱✱ Csákvár, Tüzoltótorony, Göbölös János **3000**



20400. ✱✱ Csesznek, vár (EK) T2/3 **2200**



20401. ✱✱✱ Csongrád - 6 db főleg RÉGI városok **1000**



20402. ✱✱ Csorna, premontréi templom, belső, Ma **1400**



20403. ✱ Csorna, vasútállomás, Premontrei rend s **1400**



20404. ☒ Csorna, Premontrei rendház, Martincsev **1400**



20405. ✱ Csorvás, Apollo M. özgőz mozi (fi) T2/3 **2000**



20406. ✱✱ Dabrony, Római katolikus templom, Ha **3600**



20407. ✱✱ Debrecen - 16 db VEGYES magya **1000**



20408. ✱ Debrecen - 6 db RÉGI magyar városképe **1000**



20409. ✱✱ Debrecen - 4 db RÉGI magyar városké **1000**



20410. ☒ Debrecen, Igazságügyi palota, Komárom **3400**



20411. ☒ Debrecen, Hegedűs és Sándor könyvkiad **6000**



20412. ✱ Debrecen, Magyar Királyi Méntelep katon **3000**



20413. ✱ 1927 Debrecen, Lovasversenypálya, Akadály **2000**



20414. ✱ Debrecen, kútfürdő, fűrésztelep, Kémeri Na **2600**



20415. ✱✱ Debrecen, Páll-szöröző, Magyar szoba, **1000**



20416. ✱ Debrecen, Ferenc József út, megyeház, gy **800**



20417. ☒ Diósgyőr (Miskolc), M. kir. vas- és acélg **5500**



20418. ☒ Diósgyőr (Miskolc), M. kir. vas- és acélg **3000**



20419. ☒ Diósgyőr (Miskolc), M. kir. vas- és acélg **3000**



20420. ☒ Diósgyőr (Miskolc), látkép az új templom **1000**



20421. ✱✱ Diósjenő, Sváb Sándor-féle kastély, Sá **4000**



20422. ☒ Dinnyés (Gárdonyi), Római katolikus tem **3200**



20423. ☒ Dobogókő, b. Eötvös Lóránd menedékház **800**



20424. ☒ Dobogókő, Magyar Turista Egyesület bár **800**

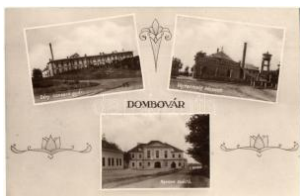

20425. * Dombóvár, Déry konzervgyár, vajtermelő 4000



20426. ** Dorog, Bányaműhelyek és szénosztály 4000



20427. ☒ Dorog, látkép T2/3 1 600



20428. ☒ Dömös, Malomvölgyi részlet, Roheim-fél 3800



20429. ☒ Dömsöd, Kisduna í átjáró, Wieszel Izrael ki 3000



20430. ** Dunakisvársány, Kertész Zoltán villa, R 4000



20431. * Dunavecse, Szék ház, Református templom 800



20432. ** Eger, Roth Gyula hegyi minta-szőlője 12000



20433. ☒ Eger, 60. gyalogezred hősi emléke, terve 2600



20434. * Eger, Czekkel J. üzlete, utcakép, Baross 2000



20435. ** Eger, Sporttelep az Angolkisasszonyok 2000



20436. * Eger, Angol kisasszonyok nevelőintézete 1400



20437. ** Eger, Főszékes egyház belső (EK) T2/3 1600



20438. ☒ Eger, Gárdonyi Géza ideiglenes sírja a v 1000



20439. ☒ 1909 Egercsehi, Kőszénbánya Rt. telepe 1000



20440. ** Elek, Artézi kút (fi) T2/3 2400



20441. ** Érd, Gróf Károlyi kastély, Római katolikus 1000



20442. * Érd, Kalot népfőiskola, Bogner Mária sírja 800



20443. ** Erdőbénye-gyógyfürdő, Vendéglő, kámp 2800



20444. ☒ Esztergom, Bazilika T2 900



20445. ** Esztergom, Bazilika és primási palota (áz) 2800



20446. ** Fadd, M. k. Dohánybevételek, dohány 5000



20447. ☒ Felcsút, látkép, kőzségháza, római katolikus 1000



20448. ☒ Felsőgagy, Szövetkezet és népház, Állam 2800



20449. ☒ Fényeslitke, Fémves-Litken; Római katolikus 3200



20450. * Fonyód, Gőzhajó kikötő, Kisfaludy gőzös 4000



20451. ☒ Fonyódfürdő, Kámpolina, Tényi Lajos kiadó 1400



20452. ☒ Fót, Római katolikus templom (EB) T3 800



20453. ☒ Furta, Községháza, Református templom 1600



20454. ☒ Fülöpszállás, Iskola (EK) T2/3 3400

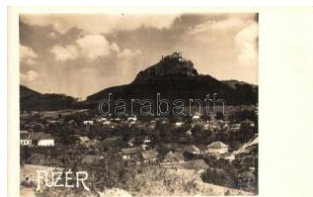

20455. ** Füzér, látkép, Rákóczi vár, photo T2 1000



20456. * Gödöllő, M. kir. burgonyatermelési telep, 4000

Kérjük telefonos és írásbeli ajánlatait időben adja le!

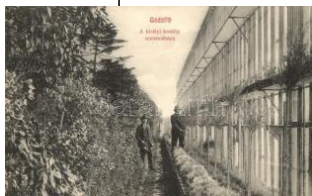

20457. Gödöllő, A királyi kastély narancsháza **3800**



20458. Gödöllő, Királyi kastély, Magyarország k **3600**



20459. Gödöllő, Királyi kastély főhomlokzata, W **1400**



20460. Gödöllő, Pálmaházi részlet, belső T2 **2200**



20461. 1899 Gödöllő, Országút. Pick testvérek k **2000**



20462. Gödöllő, Királyi kastély T2 **1000**



20463. Gödöllő, Királyi kastély T2 **1200**



20464. Gödöllő, Részlet a felső parkból, Divald **1000**



20465. Gönc, Gyógyszerár és katolikus templom **4400**



20466. Gyopáros-fürdő, strand (fa) T4 **1000**



20467. Gyömrő, Tóstrandfűrdő, fürdőzők (Rb) **3400**



20468. Gyöngyös, a Gyöngyös-Visontai Bortor **8000**



20469. Gyöngyös, Károlyi császár és király és **5500**



20470. Gyöngyös, Postapalota, Orczy kastély, F **1200**



20471. 1898 Győr, Széchenyi tér, Rába rakpart **4000**



20472. Győr, Széchenyi tér, Lloyd, piac, S. D. M **4000**



20473. Gyula - 2 db RÉG I magyar városképes la **2000**



20474. Gyula, Református templom és megyehá **1400**



20475. Gyula, Kőrös parti részlet T2 **800**



20476. Hajdúnánás, Református elemi iskola, S **2800**



20477. Hajdúsoboszló, 1061 szoboszlói hősi h **1000**



20478. Hatvan, látkép (áz ott sarok / wet corner) T **1000**



20479. Hatvan, Római katolikus templom (EK) T **1000**



20480. Hevesvisonta, Fogyasztási szövetkezet ü **3600**



20481. Hévíz, Sétány, Zene napvilon, Mérei Ignác **1400**



20482. Hévíz, Hotel Pátria, Zsófi-lak, Képzőművé **800**



20483. Hévízgyógyfürdő - 6 db VEGYES magy **800**



20484. Hódmezővásárhely, Református templom **1200**



20485. Hort, Isten megváltó leányai zárdaisko **3000**



20486. Hortobágy - 9 db RÉGI magyar képeslap **2800**



20487. Hortobágy, arató lányok, folklór, népvise **3000**



20488. Hortobágy, csikósök (EK) T2/3 **1000**



20489. ☒ Hőgyész, Gróf A pponyi kastély, Nagyve 1800



20490. ☒ Ikervár, Gróf Batt hyány Lajos szobra, M. 3400



20491. ☒ Isaszeg, Honvéd szobor, hősi emlék, ph 2600



20492. ✱ Isztimér, Község háza (EK) T2/3 3000



20493. ✱ Izsák, Központi sz álloda és vendéglő, üzl 7000



20494. ☒ Jászapáti, strand , vendéglő, kabin, Ózv. 2600



20495. ☒ Jászapáti, Fő tér, Járásbíróház (EK) T2/3 2400



20496. ✱ Jászberény, Lehe l utca, Ehrlich Izidor mé 2800



20497. ✱ Jászberény, Hold utca, Farkas M. üzlete 2000



20498. ✱ Jászberény, M. ki r. földműves iskola, pho 1400



20499. ✱✱ Jászberény, Le ánynevelő intézet, kiad 1000



20500. ✱ 1927 Jászkarajen ő, Rákóczi tér, vasúti m 6000



20501. ☒ 1935 Kács, fürdő bejárat, automobil, keré 4000



20502. ✱✱ Kalocsa-Mesze s, Szabó Károly halasz 3800



20503. ☒ Kaposvár, Honvé diaktanya, Adóhivatal, l 4200



20504. ☒ Kaposvár, János utca, Takarékpénztár, 3000



20505. ☒ Kecskemét, vasú tállomás, Törvényház, V1600



20506. ☒ Kecskemét, Rudo lf, Honvéd huszár és Fe 1000



20507. ✱ Kecskemét, Refor mátus templom (EB) T3 800



20508. ☒ Kemece, vasúta llomás (EK) T2/3 3000



20509. ✱✱ Kemence, Iskol a, hegyrészlet, utcarész 1400



20510. ☒ Keszthely, Nyilvá nos jellegű kórház, udv 8000



20511. ☒ Keszthely, Fő utc a, gyógyszertár, autom 1600



20512. ☒ Keszthely, Balato ni fő út, park, Mérei Ign 1400



20513. ☒ Keszthely, Balato n és Hullám szállók, Su 1400



20514. ☒ Keszthely, patr é szlet, Szigetfürdő (fa) T3/800



20515. ☒ Keszthely, Balato ni sétány, viroltás T2 800



20516. ☒ Kétegyháza, vasú tállomás. Schönbrun Al 5500



20517. ✱ Kisapostag, Ágos toni hitvallású evangéliku 900



20518. ☒ Kiscell, Celldöm ö lk; vasútállomás, templ 3600



20519. ☒ Kisköre, Szövetk ezeti üzlet, Község háza 2800



20520. ☒ Kiskörös, Petőfi s zülőháza, szobor, géme 2400

27. nagyaukción 2017 május, tételeket már felveszünk!



20521. ☒ Kiskunfélegyháza, Kneffel szálloda, Be **3800**



20522. ☒ Kiskunfélegyháza, Constantinum zárdais **3000**



20523. ☒ Kiskunfélegyháza, Vasútállomás (EK) T2 **2200**



20524. ☒ Kiskunhalas, Hősök emlékműve T2 **1000**



20525. ☒ 1926 Kisláng, Római katolikus plébánia, p **800**



20526. ☒ Kistarcsa, Állami elemi iskola T2/3 **2800**



20527. ✱ Kisvárdai Szent László utca üzletekkel, A **5500**



20528. ☒ Kömpöly, Római katolikus templom, kultú **2600**



20529. ✱✱ Kömpöly, Károlyi Mihály gróf palotája a **2800**



20530. ✱✱ Kömpöly, Károlyi Mihály gróf palotájának parkja **2800**



20531. ☒ Körmend, Herceg Batthyány várkastély é **1000**



20532. ✱✱ Körösladány, Szt. Lajos üzlete, cs **2000**



20533. ✱✱ Kőszeg, Evangélikus leánynevelő intéz **2000**



20534. ☒ Kőszeg, Hétfőrács, Róth Jenő kiadása T **1400**



20535. ✱ Kőszeg, 600 éves gesztenyefa a Királyvölgy **800**



20536. ☒ Kunhegyes, vasútállomás, gőzmozdony, **4600**



20537. ☒ Kunszentmiklós, Vasútállomás, kerékpár **2400**



20538. ✱✱ Lepsény, Fő utca, Erzsébet szobor (fl) T **2800**



20539. ✱ Lepsény, Római katolikus és református templomok **6000**



20540. ☒ Letenye, Flórián tér, Frankl ház, M. kir. c **7000**



20541. ☒ Magyarszombatly, Gróf Esterházy Béli **4000**



20542. ✱✱ Makó, Fő tér, Hóllósy Kornélia színház **2200**



20543. ☒ Mándok, Gróf Forgách kastély. Divald m **3000**



20544. ☒ Marcaltő, első világháborúban elesett **2800**



20545. ☒ Máriabesnyő, templom (EK) T2/3 **1000**



20546. ☒ Máriagyűd, kávéház, Szent Ferenc **1000**

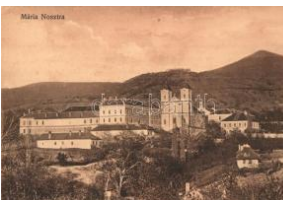

20547. ✱✱ Márianosztra, Mária kir. női fegyintézet, bő **1000**



20548. ☒ Mátraballa, Fogyszövetkezet üzlete és **3600**



20549. ☒ Mátraháza, Honvéd tiszti üdülő (fl) T2/3 **1200**



20550. ☒ Mátraháza, Honvéd tiszti üdülő T2 **1000**



20551. ☒ Mátranovák-Bányatelep, Villamos közp **4400**



20552. ✱✱ Mezőhegyes, Tóth Petro asútállomás, **5000**



20553. ** Mezőtárkány, Fő utca, Fogy. szövetkez 4600



20554. ☒ Mindszent, Leventeotthon, fiúiskola, Palla 1000



20555. ☒ Miskolc, Széchenyi utca éjjel, humoros ré 5000



20556. ☒ Miskolc, Széchenyi utca, Nagyszálloda, 4 4000



20557. ** Miskolc, Eszterházy Antal utca, Csedc 2200



20558. * Miskolc, Katonai díszzenekar felvonulás 2000



20559. ☒ Miskolc, Hámori tó, Ferenczi Károly kiadás 800



20560. ☒ Miskolc-Görömböly, Tapolcafürdő; Uszod 1600



20561. * Miskolc-Tapolcafürdő, Anna szálló, Feren 1600



20562. ** Moha, Ágnes-forrástelep, gyógy- és 4800



20563. * 1939 Monyoród, templom belső, irredent 1800



20564. * Mosonmagyaróvár, Magyaróvár; A volt po 2200



20565. * Mosonmagyaróvár, Magyaróvár; Főherce 1400



20566. ☒ Nagyatád, Artézi park, Benyák János 1000



20567. * Nagyatád, Artézi gyógyfürdő, Széchenyi té 800



20568. ☒ Nagybajom, Somogy nagybajom; Sárköz 2400



20569. ☒ Nagybajom (Somogy), Sárközi Jenő, Igmá 800



20570. ☒ Nagydorog, Vöröspál tér, Evangélikus r 3000



20571. ☒ Nagykanizsa, Zrínyi Miklós utca (EK) T2 1200



20572. ☒ Nagykanizsa, Osztrák-magyar bank pallo 1000



20573. ** Nagykanizsa, Magyar Általános Biztosítási 1000



20574. * Nagykáta - 2 db REGI városképes lap, fű 1000



20575. * Nagykáta, Római katolikus templom, Polgár 800



20576. ** Nagykőrös, Zsinagóga / izraelita temp 2600



20577. ☒ Nagykőrös, Széchenyi kert mulató; Baz 2000



20578. ☒ Nagykőrös, Városi bérház, piac, Várady 1000



20579. ** Nagykőrös, Gimnázium, Székely Albert 1000



20580. ** Nagymaros-Visegrád, Vasúti állomás, gő 5000



20581. ☒ Nagysáp, Községi háza (kis szakadás) / sm 4200



20582. ☒ Nagyszénás, Munkás Testvér Egyesület 1800



20583. ** Nagyszénás, Állami iskola, orvoslak T1 1600



20584. ☒ Nagyvázsony, Kinnizsi vár és sír; kidaj D 1800

Az árverési tételek színes képekkel a darabanth.com oldalon!



20585. ** Nagyvázsony, Kinizsi vár; kidajja Deu 1800



20586. ☒ Neszmély, Madártávlat; kidajja Bornstein 2000



20587. ☒ Nógrádpatak, Római katolikus templom 2200



20588. * Nyáregyháza, Alsónyáregyháza; Manó é 5500



20589. ** Nyergesújfalu, Sátoros kastély, L. H. Pann 5000

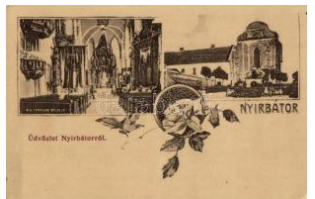

20590. ** Nyírbátor, Római katolikus templom be 1800



20591. ** Nyíregyháza, S zabolcs vármegye cím 26000



20592. ☒ Nyíregyháza, Zsinagóga; Levelezőlap K40000



20593. * Nyíregyháza, színház, városháza, taliga 12000



20594. ☒ 1898 Nyíregyháza, floral T2 5000



20595. ** Nyíregyháza, sóstófürdő, malom, Piring 4600



20596. ** Nyíregyháza, M. kir. államrendőrség pa 2400



20597. * Nyíregyháza, Besenyey György szobor, 1000



20598. ☒ Nyíregyháza, Sós tógyógyfürdő, tó T2 1400



20599. ☒ Old, Hősök emlék szobra, Hangya szövet 4000



20600. ☒ Orosháza, folklór, népviseletes leporelló 1000



20601. ☒ Orosháza, Zsinagóga; Hajdú János fény 24000



20602. ☒ Orosháza, Szőlőspusztá, Pusztaszőlős; 3000



20603. ☒ Orosháza T2 1 000



20604. ☒ Ozora, Sió híd, v ár, római katolikus temp 1600



20605. ☒ Örkény, Postahivatal, Becze Sándor üzle 2000



20606. ☒ Örkény, Pallócy-Horváth kastély, Hangya 1800



20607. * Ötvevény, Földvár y kastély (EK) T2/3 4600



20608. ☒ Páka, Zalapáka; Jegyzői lak (r) T4 3000



20609. ☒ Páka, Zalapáka; Nagyvendéglő, Körjegy 3000



20610. ** Paks, Erzsébet Sétater, Vízimalmok a 7000



20611. ☒ Paks, Római katolikus templom, Ujvári S 1400



20612. * Pápateszér, Római katolikus templom, K 3200



20613. ** Parád, Csevice-forrás, töltés (non PC) (E800

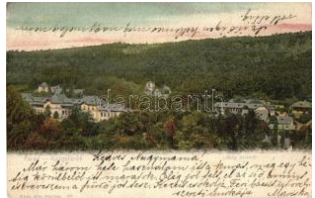

20614. ☒ Parád-gyógyfürdő, Látkép keletről, Klein 2000



20615. ☒ Pásztó, Templom tér (EK) T2/3 2800



20616. * Pécs-bányatelep, András akna, vasúttálo 4800



20617. * Pécs, Király utca, Páll Ödön, Tauszig úz **4400**



20618. * Pécs, Lóversenypálya, Akadályverseny, C4000



20619. ** 1907 Pécs, Országos kiállítás, Kertész **3000**



20620. ☒ Pécs, Kossuth-szobor, zsinagóga; kiadja **2600**



20621. ** Pécs, Schlauch-villatelep (képeslap füz **2000**



20622. ☒ Pécs, Indóház utca (EK) T2/3 **1200**



20623. ** Pécs, látkép (EK) T2/3 **1000**



20624. ☒ Pécs, székesegyház (EB) T2 **800**



20625. ** Péliföldszentkereszt, Szalézi intézet T1 **2000**



20626. ** Péliföldszentkereszt, Szalézi intézet T1 **3000**



20627. ☒ Péterváására, Keglevich kastély, Teichner **5000**



20628. ** * Piliscsaba - 4 db REGI városképes **1600**



20629. * Piliscsaba - 2 db REGI magyar városképe **2000**



20630. ☒ Piliscsaba Tábor, Szemle / Inspicierung; **2000**



20631. ☒ Piliscsaba Déli Tábor, Káptal / Mannscha **2000**



20632. ** Piliscsaba, Klotildiget, Északi tábor, D **1600**



20633. ** Piliscsaba, József főherceg kápolna T2 **2400**



20634. ☒ Piliscsaba, Református templom T2 **4000**



20635. ** Piszke, Gerenday család otthona, bels **4800**



20636. ☒ Pusztaszenttamás, látkép, templom, kastély, Ga **3000**



20637. * Pusztaszenttamás, Hősök emlékműve, Közs **1800**



20638. ** Pusztaszenttamás (Pusztapó); Országó **3800**



20639. ☒ Pusztaszenttamás (Pusztapó); Országó **3800**



20640. ☒ Pusztaszenttamás (Pusztapó); Országó **3800**



20641. ☒ Putnok, Tóth Ede szülőháza és emléktábla **3600**



20642. * Putnok, Pongó Kálmán üzlete, városháza **2000**



20643. ☒ Putnok, Polgári iskola, Állami elemi iskola **1800**



20644. ☒ Putnok, Hősök szobra, vasútállomás, gaz **1400**



20645. ☒ Püski, M. kir. vám őrségi laktanya, Potecz **3000**



20646. ** Ráczkeve, Szent János-szobor, Árpád- **1400**



20647. ☒ Radvány - 2db városképes lap: strand és k **800**



20648. ☒ Rétság, Járásbíróház, Adler Izidor kiadás **4600**

Weboldalunkon a zárás pillanatáig licitálhat és követheti tételei állását!



20649. ✳ Salgótarján, Zagyvai rakodó, MÁV vago 6000



20650. ☒ Salgótarján, Fő út, utcakép, Fischer Árm 4200



20651. ☒ Salgótarján, Fő utca, Laufer Ernő kiadás 3800



20652. ✳ Salgótarján, M. kir. Állami polgári iskola, 3000



20653. ☒ Salgótarján, Somoskői vár, Boros R. kiad 2800



20654. ✳ Salgótarján, Salgóváros T2 2000



20655. ☒ Salgótarján, Úri utca, Apolló mozgó moz 2000



20656. ☒ Salgótarján, Vízállásztó villanytelep (fa) 1400



20657. ✳ Salgótarján, Csendőrségi iskola (EK) T2/3 800



20658. ☒ Sály, Latorvári ásatás, csontváz (EK) T2 3600



20659. ☒ Sárkeresztúr, Római katolikus templom, 3000



20660. ☒ Sárospatak, Katólikus templom; Radil Ká 1600



20661. ☒ 1899 Sárospatak T2 1600



20662. ☒ 1899 Sárospatak, Vár; Schwidernoch Ká 1800



20663. ✳ Sárospatak, Jegyzői internátus T1/2 1200



20664. ☒ Sárvár, Báró Hatvany Béla (Hatvany-De) 3400



20665. ☒ Sátoraljaújhely, Rákóczi utca, Gottlieb lg 2200



20666. ✳ Sátoraljaújhely, Egersébeti központi kórház, We 2800



20667. ☒ Sátoraljaújhely, vasútállomás (ázott / we) 2600



20668. ☒ Sátoraljaújhely, Hírvédelmi tanyája, lfj. Deu 2200



20669. ☒ Sátoraljaújhely, Fő utca, Haladás könyv 2000



20670. ☒ Selyp, Cukorgyár, Schweighardt A. kiadá 4800



20671. ☒ Seregélyes, Csendőrlaktanya, Klein Bern 4000



20672. ☒ 1899 Siklós, városi szék, Takarékszövetkezet 1600



20673. ☒ Simontornya, Gróf Wümpfen kastély, Lin 3000



20674. ☒ Siófok, Hydroplan a mólónál T2 2400



20675. ☒ Siófok, parkzene pavilon T2 2000



20676. ☒ Siófok, partcsónakok és fürdőházak 1800



20677. ☒ Siófok, Hotel Sió szálloda, Leica felvétel, 1000



20678. ✳✳ Siófok, Római katolikus templom (EK) T1000



20679. ☒ Siófok, Rózsalye t (EK) T2/3 1000



20680. ☒ Sopron, Oedenburger út, Josef 7000



20681. ** Sopron, Széchenyi tér (EK) T2/3 3000



20682. ** Sopron, Várkerület, utcakép, Blum Nát 3000



20683. ** Sopron, Déli va sútállomás / Südbahn 3000



20684. ** Sopron, A volt s oproni m. kir. 18. honvé 2200



20685. ** Sopron-Kőszegi Hegyvidék (Magyar AI) 1000

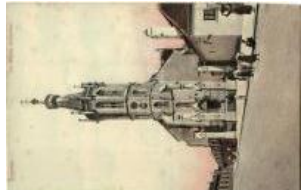

20686. ** Sopron, Szent Mihály templom T2 800



20687. Sopron, Ödenburg; este T2/3 1000



20688. ** Sopron, Herceg Eggenburg-ház udvara, 900



20689. ** Sopron, Orsolya tér T1/2 900



20690. Sopron, Ferenc József tér és Vármegyeh 1000



20691. Sopron, Sütő, Duna részlet T2 1000



20692. ** Szabadszállás, Vasútállomás. Kiss Józ 4400



20693. * Szakál, Lusztig Sándor üzlete, templom 1400



20694. Szakony, Szabó Samu háza, evangélikus 4000



20695. Szakony, Ág. Eva nagélikus és római katol 4000



20696. * 1947 Szalánta, iskola, ünnepi körmenet, 2600



20697. ** Szanda, Vár, W ertheimer Zsigmond kia 1600



20698. 1912 Százhalombatta, pincészet, pincem 3000



20699. ** Szeged - 29 db RÉGI megíratlan m 15000



20700. Szeged, Híd utca, Közüti híd, Városi szin 2000



20701. * 1929 Szeged, ünnepség, photo T2 2000



20702. Szeged, szecessziós épület, photo 1400



20703. Szeged, színház, D. R. G. M. 102794 (E) 1400



20704. Szeged, Tisza partirészlet, Kultúrpalota, 1000



20705. * Szeged, Széchenyi tér, városháza, G. H. k 800



20706. Székesfehérvár, Nádor utca, Stignitz kávé 3000



20707. Székesfehérvár, Püspöki palota T2 900



20708. * Székkutas, Vásárhelykutas; Horthy Mikló 8000



20709. Szekszárd, Városháza, Kaszás Sándor k 2600



20710. Szentendre, Szanatórium, vendéglő (EK) 1400



20711. ** Szentes, Radó központi szálloda, Szen 4600



20712. ** Szentes, Református templom, szokókú 1200

Kérjük telefonos és írásbeli ajánlatait időben adja le!



20713. ☒ Szentgotthárd, Desits Gyula utca, Ném **1800**



20714. ☒ Szentgotthárd, Iskolaszanatórium, ebédl **1000**



20715. ☒ Szentgotthárd, erdőrésztlet, Vitéz Bene Istv **800**



20716. ✳ Szentlőrinc, Esterházy kastély, Art Noveu **5000**



20717. ☒ Szigetmonostor, Horányi csárda, evezős **1000**



20718. ☒ Szigetvár, Báró Biedermann Rezső utca, **3000**



20719. ☒ Szigetvár, Városháza, Szalay és Vörös é **1800**



20720. ☒ Szigliget, vár + Cserkész táboriposta T2 **2000**



20721. ☒ Szilvásszék, vadászlak, Baross nyomda **1400**



20722. ✳✳ Szob, Magyar királyi révkapitányság; K **2600**



20723. ✳✳ Szokolya, községi háza, Hangya fogy. sz **2400**



20724. ✳ Szombathely, Zsinagóga / izraelita temp **8500**



20725. ☒ Szombathely, Főter, takarékpénztár, Sa **4800**



20726. ✳ Szombathely, Babics Gyógyszertára a Kig **4400**



20727. ✳ Szombathely, Országúti vasútállomás, ünne **3000**



20728. ☒ Szombathely, Széll Kálmán utca, villamo **2800**



20729. ☒ Szombathely, központi kórház, sebészeti külön **2600**



20730. ✳✳ Szombathely, sportpálya, photo (EK) T **1600**



20731. ✳ Szombathely, M. Kir. Állami Bábaképző **1400**



20732. ☒ Szombathely, látvány ép (EK) T2/3 **800**



20733. ☒ Szőny, Utcaképző üzem, Római katolikus **5500**



20734. ☒ Tapolca, Vincellér iskola, Löwy B. kiadás **3400**



20735. ✳✳ Tapolca, Anna szálloda T1 **1400**



20736. ☒ Tarcsl, Somogyi kastély (r) T4 **5500**



20737. ☒ Tárnok, Községi háza, Hangya fogyasztó **6000**



20738. ✳ Tárpa, Kossuth szobor koszorúval és zás **8000**



20739. ✳ Tata-Tóváros, Gróf Esterházy Ferenc gó **3800**



20740. ☒ Tata, Gróf Esterházy kastély, Képzőművés **800**



20741. ☒ Tata-Tóváros, Gimnázium; Engländer és **3600**



20742. ✳ Tihany, apátság, photo (EK) T2/3 **1000**



20743. ☒ Tihany, Apátsági templom és kolostor a **1000**



20744. ✳ Tihany (b) T4 **1000**



20745. ☒ Tihany, 'A tihany i visszhang' Garay János 800



20746. ☒ Tiszadob, Gróf A ndrassy Gyula kastélya 3600



20747. ☒ Tiszafüred, Közs égháza T2 1200



20748. ☒ Tokaj, Szőlőhegy , Rákóczi pince, Tokaji 1000



20749. ☒ 1951 Tokaj, Szm ik László Korcsmája, sz 1400



20750. ☒ Tolcsva, Tilalmas -fürdő kerthelyiség. Ant 2000



20751. ☒ Tolna, Látkép a s eleyemgyárral T2 2600



20752. ☒ Tolna, Hősök szo bra, Selyemgyár, Textil 1400



20753. ☒ Tolna, Hősök szo bra, strandfürdő, Duna 2000



20754. ☒ Torbágy, Biatorbá gy; Vasútállomás, Róm 2000



20755. ✨ ✨ Törökbálint, látk ép T2 1000



20756. ☒ Törtel, Róka Pál családi kápolnája, Újhe 3000



20757. ✨ ✨ Újhuta, Római k atolikus templom, iskola 2000



20758. ✨ Újkécske, Tiszaké cske; Hősök emlékműv 1000



20759. ✨ Úrkút, Nekler Józ sef vendéglője, iskola. 1200



20760. ☒ Vác, Hajóállomás , DDSG E. P. 288 uszá 2600



20761. ✨ ✨ Vámosmikola, L eventeothon, gyógysz 3000



20762. ☒ Várpalota, Nehéz tarack katonákkal / Sch 1600



20763. ✨ ✨ Vasvár, Fő tér r észlet, üzlet, Zsilinszky 3200



20764. ☒ Vecsés, Római k atolikus templom, Kogu 1200



20765. ☒ Véménd, Mittag N ándor vegyeskereskedé 4000



20766. ☒ Veszprém - 3 db VEGYES magyar városk 800



20767. ☒ Veszprém, Szaba dság tér, Ungár Lipót é 3200



20768. ☒ 1939 Veszprém, I. világháborús hősi em 2600



20769. ☒ Veszprém, Várré szlet, Fodor Ferencz ki 1200



20770. ☒ Villány, vasútállomás, Divald kiadása (E 5000



20771. ☒ Visegrád, Salamo n-tornya, este, litho (EK 1200



20772. ✨ Visegrád, Kereske delmi alkalmazottak ors 2800



20773. ✨ Visegrád, Salamo n torony T2 2600



20774. ✨ ✨ Visegrád, Buda pest környéke, 'Szabad 1000



20775. ☒ Visegrád, Visegr ád személyszállító gőzös. 800



20776. ☒ Zalaegerszeg, W apper Ignác 'Concord 12000

Weboldalunkon a zárás pillanatáig licitálhat és követheti tételei állását!



20777. ☒ Zalaszentapát, Hősök kútja, Özv. Tope **2800**



20778. ✱✱ Zirc, látkép (EK) T2/3 **800**



20779. ✱ Ada Kaleh, mecset / Moschee / mosque (**1000**



20780. ✱ Ada-Kaleh, Ömer Feyzi Boray photo T1/2 **1200**



20781. ☒ 1960 Ada-Kaleh, kikötő, utca, Ferences **1000**



20782. ✱✱ Ada Kaleh, erőd kazamatái / castle cas **1600**



20783. ☒ Alduna, Kijárat a Denevér barlangból / e **1000**



20784. ☒ Algyógy, Geoagiu ; M. kir. állami Gróf Kún **2400**



20785. ☒ Algyógyfürdő, Geoagiu; Kápolna. Adler f **3600**



20786. ☒ 1940 Alsófernezy, Fernezy; látkép a gy **2600**



20787. ☒ Anina, Stájerlakonina, Steierdorf; Thinnf **3600**



20788. ☒ Anina, Stájerlakonina, Steierdorf; Eisenb **3200**



20789. ☒ Aninósza, Aninoasa; Bányatársulati iroda **4000**



20790. ✱✱ Arad; a 13 vértanú kivégeztetésének **50 3000**



20791. ☒ Arad, várkapu + K.u.K. Reserve Spital in **1400**



20792. ☒ Arad, József főherceg út, szobor, W. L. B **2000**



20793. ✱ Arad, Kossuth park, éjjel / park, at night (**2400**



20794. ☒ Arad, Andrásy út / street view (EK) T2/3 **3600**



20795. ✱✱ Arad, Indóház, vasútállomás, Kerpel Iz **5500**



20796. ☒ Arad, Városház tér / town hall square (E **1000**

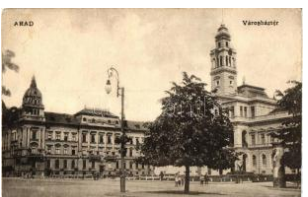

20797. ☒ Arad, Városház tér, Roth Testvérek kiad **1200**



20798. ✱✱ Arad, Vérukkeltér / Hungarian800



20799. ☒ Aranyosgyéres, Campia Turzii; Szabó Gá **2400**



20800. ✱✱ Aranyosgyéres, Campia Turzii; Dr. Bet **2600**



20801. ✱✱ Aranyosgyéres, Campia Turzii; utcakép **4200**



20802. ✱ Balázsfalva, Blaj; Reuniunea de Consum **3800**



20803. ☒ Báznafürdő, Bad Baassen, Baile Bazna; **4000**



20804. ☒ Belényes, Beius; Utcaképek, templom, B **6000**

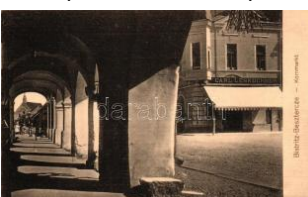

20805. ✱ Beszterce, Bistritz, Bistrita; Kornmarkt / té **2400**



20806. ☒ 1944 Beszterce, Bistritz, Bistrita; Férfi né **1800**



20807. ☒ Beszterce, Bistritz, Bistrita; Kórház utca **2400**



20808. ☒ Beszterce, Bistritz, Bistrita; Búzaszer, C **2000**



20809. ☒ Békás szoros, C heile Bicazului; nagy sz 1200



20810. ** Borgóprund, Pr undu Bargaului; Község 1600



20811. ☒ Brassó, Kronstad t, Brasov; címeres litho 9000



20812. ☒ Brassó, Kronstad t, Brasov; városi kisvas 7000



20813. ☒ Brassó, Kronstad t, Brasov; Kertsch nyar 6000



20814. * Brassó, Kronstad t, Brasov; Postarét. Ciu 4400



20815. * Brassó, Kronstad t, Brasov; Fekete templ 2600



20816. ☒ Brassó, Kronstad t, Brasov; Bethlen barla 3000



20817. * Brassó, Kronstad t, Brasov; Római katolik 1400



20818. ** Brassó, Kronstad t, Brasov; Ferenc Józ 1400



20819. ** Brassó, Kronstad t, Brasov; Fotograf. A 2000

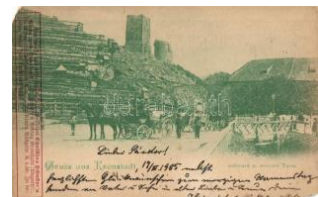

20820. ☒ Brassó, Kronstad t, Brasov; Fekete és feh 1000



20821. ** Brassó, Kronstad t, Brasov; látkép, Wilh 1400

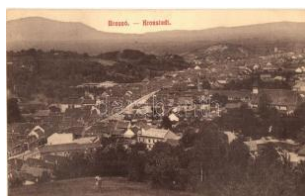

20822. ** Brassó, Kronstad t, Brasov; látkép / gen 1400



20823. ** Brassó, Kronstad t, Brasov; Bolgárszék 1400



20824. ** Brassó, Kronstad t, Brasov; Igazságügy 1400



20825. * Brassó, Brasov, K ronstadt; téli utcakép te 4000



20826. ☒ Brassó, Kronstad t, Brasov; Katalin kapu, 2400



20827. ** Brassó, Brasov , Kronstadt; Graftészle 1800



20828. ☒ Brassó, Kronstad t, Brasov; Városi vigadó 3000



20829. ☒ Brassó, Kronstad t, Brasov; Aprad-Denk 2000



20830. ** Brassó, Kronstad t, Brasov; Honterus-D 1400



20831. ** 1913 Brassó, K ronstadt, Brasov; Der e 3600



20832. * Buziás, Mikosovit s háza és üzlete a Fő u 3800



20833. * 1899 Buziásfürdő , Buzias; Villa / villa, sp 4000



20834. ☒ Csákgorbó, Garbou; Wechsler Farkas h 14000



20835. ☒ Csíkszereda, Mercurea Ciuc; Polgári leá 3800



20836. * Csíkszereda, Mercurea Ciuc; Lóitatás / d 2400



20837. ** Csíkszereda, Mercurea Ciuc; Törvényszék 6000



20838. ** Denta, gróf Karátsonyi Jenő rizshántol 4400

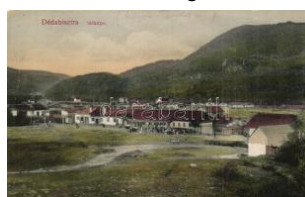

20839. ** Dédabisztra, Bistria Muresului; látkép, B3 2000



20840. ☒ Dés, Dej; Milleniu mi emlék. Gálócsi kiadá 2400

Megnyílt megújult webshopunk! Folyamatosan bővülő kínálat!



20841. Dées, Dej; Fő tér , Nagy Péter kiadása / **2400**



20842. **Dées, Dej; Város látképe 9 sorozatban I 3800**



20843. Désakna, Ocna Dejului; (EK) T2/3 **1000**



20844. Déva, vár és templom/ castle and church **1000**



20845. Déva, Mária királyné útja és vár, Hirsch Te **800**



20846. Erdőd, Károlyierdő, Ardud; vár, Schön A **2800**



20847. Érmihályfalva, Valea Lui Mihai; strand, ka **2400**



20848. **Erzsébetváros, Dumbraveni; Üvegház, 5500**



20849. Felsővisó, Viseu de Sus; Papp Simonné **3600**



20850. **1909 Fagaras, Fagaras; K.u.K. katona 6500**



20851. Fagaras, Fagaras; Városligeti vendéglő, **4000**



20852. Fagaras, Fagaras; Sétány a várral, Fleiss **1000**



20853. Fogarasi havasok , Fagaras Mountains; b **1400**



20854. Galsa, Galscha; piac / market, photo T2 **1200**



20855. Gátalja, Gáltája, Gátaia; Spiesz M. szálló **3200**



20856. **Gernyeszeg, Gornesti; Teleki kastély, 2800**



20857. Gurahonc, Honcótó, Gurahont; Vasútállom **8000**



20858. 1943 Gyergyószárhegy, Szárhegy, Lazar **2400**



20859. Győrök, Győrök-Ményes, Ghioroc; Vojtek **12000**



20860. Győrök, Ghioroc; Római katolikus templom **7000**



20861. Győrök, Ghioroc; Rokszin (Margit) villa. K **2800**



20862. Gyulafehérvár, Albalutia; látkép, díszes **3800**



20863. Halmi, Halmeu; Járásbíróház / court T2 **3600**



20864. Herkulesfürdő, Baile Herculane; Villanyt **1000**



20865. **Herkulesfürdő, Baile Herculane; Csem 2800**



20866. **Hétfalu, Săptele Săte; falu képe templom 1400**



20867. Homoródfürdő, Baile Homorod; Nagysol **3600**



20868. Kékes, Chiochis; templom / church T2 **2600**



20869. **1917 Kézdivásárhely, Targu Secuiesc; 2600**



20870. Kolozsvár, Cluj; Római katolikus Status R **4600**



20871. Kolozsvár, Cluj; Ferenc József út, Berlitz **3800**



20872. Kolozsvár, Cluj; Erdélyi gazdasági egyes **3200**



20873. ☒ Kolozsvár, Cluj; Ferenc József Tudom 1000



20874. ☒ Kolozsvár, Cluj; T udományos Egyetem, K1000



20875. * Kolozsvár, Cluj; F őszekesegyház, automob800



20876. ☒ 1940 Kolozsvár, Cluj; Szent Mihály temp 1200



20877. ☒ 1909 Kolozsvár, Cluj; sétatér, korcsolya 2000

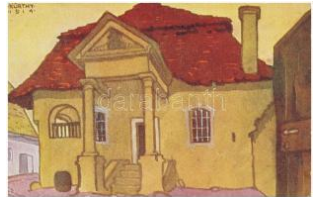

20878. * Kolozsvár, Cluj; régi kúria, grafikai lap a k 2000



20879. ** Kolozsvár, Cluj; Kőzponti szálló és étte 2600



20880. ** Kolozsvár, Cluj; Szamos részlet, híd, g 2600



20881. ** Kolozsvár, Cluj; 316. számú vöröskere 2400



20882. ☒ Kolozsvár, Cluj; Egyet emi Klinikák / university h800



20883. ** Kolozsvár, Cluj; Szociális Szeminárium k 800



20884. ☒ Kolozsvár, Cluj; New York szálloda, Schu 2200



20885. ☒ Kőhalom, Reps, R uepea; látkép, Kasper & 2800



20886. ☒ Kristyor, Hunyadkristyor, Criscior; Aranyz 1000



20887. * 1929 Krizba, Krebsbach, Crizbav; Nagy u 3000



20888. * Lippa, Lipova; Sa vanyúkút-fürdő, fürdőép 3600



20889. ☒ Lugos, Lugoj; Te mes-part, Dél-Magyaró 1600



20890. * Lugos, Lugoj; Pén zügyigazgatóság / Fina 1800



20891. ☒ Lugos, Lugoj; Bé sán palota, Corso kavé 2000

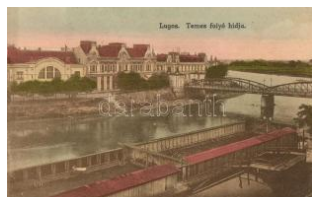

20892. ☒ Lugos, Lugoj; Te mes folyó a hiddal, Dél 3000



20893. ** Magyarláp, T argu Lapus; Erzsébetbá 3200



20894. ☒ Máramaros, Sighetu Marmatei; látk 1200



20895. * Máramaros, Sighetu Marmatei; Tis 1200



20896. * Máramaros, Sighetu Marmatei; Lón 1200



20897. ** 1940 Máramaros, Sighetu Marmatei; Su 1400



20898. ☒ Máramaros, Sighetu Marmatei; Su 1400



20899. ☒ Máramaros, Sighetu Marmatei; Alle 2800



20900. * 1899 Máramaros, Sighetu Marmatei; Alle 2800



20901. ** Máramaros, Sighetu Marmatei; P 2800



20902. ☒ Máriaradna, Rad na; vasútállomás / railw 5500



20903. ☒ Máriaradna, Rad na; Lourdi kápolna, Sze 1200



20904. ** Maroshév, To plita; Urmánczy kastély 1200

Az árverési tételek színes képekkel a darabanth.com oldalon!



20905. ** Marosillye, Ilija ; Vasútállomás / railway 4400



20906. ☒ Marosújvár, Ocna Mures; Sóbánya, Stefia 1200



20907. ☒ Marosvásárhely, Targu Mures; Visszatér 1400



20908. * 1917 Marosvásárhely, Targu Mures; A P 3000



20909. ☒ 1940 Marosvásárhely, Targu Mures; bev 3000



20910. ☒ Marosvásárhely, Targu Mures; Széchen 3800



20911. ** Medgyes, Mediasch, Medias; piac tér, 3000



20912. ** Medgyes, Mediasch; Stephan Ludwig 4200



20913. ** Medgyes, Mediasch, Medias; Kovács u 3800



20914. ☒ Menyháza, Moneasa; Vasútállomás, Fai 6000



20915. * Nagyág, Sacaramb; látkép / general view 2800



20916. ☒ Nagybacon, Bata nii Mari; Fő utca, Fogya 3000



20917. ☒ Nagybánya, Baia Mare; Kispiac, Kovács 2000



20918. ☒ Nagydisznód, HeItau, Cisnadie; Piac utc 3400



20919. ☒ Nagyenyed, Aiud ; Dr. Dobozy ház, Sétat 4000



20920. ☒ Nagykároly, Carei; Gróf Károlyi kastély / 1200



20921. ☒ Nagysink, Gross Schenk, Cincu; Evangé 2600



20922. * 1940 Nagyszalonta, Salonta; Országzás 3400



20923. * 1940 Nagyszalonta, Salonta; Országzás 2600



20924. ☒ Nagyszalonta, Salonta; Református temp 2800



20925. ** Nagyszeben, Hermannstadt, Sibiu; Dre 7000



20926. ** 1912 Nagyszeben, Hermannstadt, Sibi 6000



20927. ☒ Nagyszeben, Hermannstadt, Sibiu; Török 5000

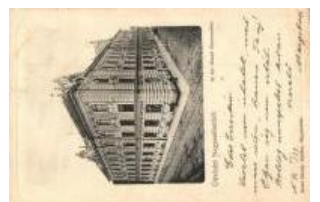

20928. ☒ Nagyszeben, Hermannstadt, Sibiu; M. ki 2000



20929. ☒ Nagyszeben, Hermannstadt, Sibiu; Helta 3000



20930. * Nagyszeben, Sibiu, Hermannstadt; Helta 1400



20931. * Nagyszeben, Hermannstadt, Sibiu; Spor 1600



20932. ** Nagyszeben, Sibiu, Hermannstadt; Ra 2400



20933. ☒ 1899 Nagyszeben, Hermannstadt, Sibiu 2000



20934. ☒ Nagyszeben, Hermannstadt, Sibiu; Fleis 1200



20935. ☒ Nagyvárad, Oradea; Igazságügyi palota. 2200



20936. ☒ Nagyvárad, Oradea; Szent László tér, or 2000



20937. Nagyvárad, Oradea; Pénzügyi palota, Ifj 1800



20938. 1899 Nagyvárad, Oradea; Szent László 3000



20939. Nagyvárad, Oradea; Bémer tér, Duna Biz 1000



20940. Nagyvárad, Oradea; Körös részlet, Rima 3000



20941. Nagyvárad, Oradea; Görög katolikus temp 3200



20942. Nagyvárad, Oradea; Katolikus Püspöki p 1000



20943. Nagyvárad, Oradea; Szent László szobo 1400



20944. Nagyvárad, Oradea; Városháza / Primar 1000



20945. Nagyvárad, Oradea; Rákóczi út, Haas F 3000



20946. Nagyvárad, Oradea; Bémer tér, villamos 1600



20947. Nagyvárad, Oradea; Szent László tér, pia 1400



20948. Niczkyfalva, Kutas, Nitchidorf; Állami óvo 3000



20949. 1915 Oláhszentgyörgy, Baile Sangeorz; 2400



20950. Oravica, Oravita; látkép templommal / pa 1000



20951. Orsova, Kazán szoros, a befagyott Duna 2200



20952. Orsova, M. k. hajózási hatóság, Hutterer 3000



20953. Orsova, Korona kápolna. Raichl Sándor 1800



20954. Papfalva, Lapfalva, Popesti; Határszél M 5500



20955. Perjámos, Periam; Tündér sziget, W. L. 4000



20956. Petroszény, Petrosani; Jó szerencsét! Gű 6000



20957. Piski, Simeria; Állami kisdudóvó, áll. isko 3000



20958. Piski, Simeria; Csárda 1848-ból. W. L. 31 2000



20959. Prázmár, Tartlau, Prejmer; Elektrische Z 3600



20960. Pusztakalán, Calan; Igazgatói lak, Thiesz 3000



20961. Radnaborberek-fürdő, Valea Vinului; M. 2400



20962. Rakasdia, Rakasid, Racasida; Görög ke 2000

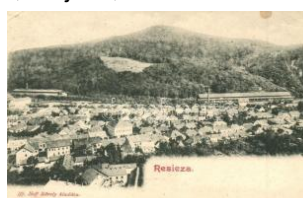

20963. Resica, Resita; kiadja ifj. Neff Károly (EK) 1000



20964. Segesvár, Schässburg, Sighisoara; látkép. 800

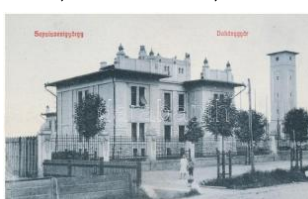

20965. Sepsiszentgyörgy, Sfantu Gheorghe; Doh 5000



20966. Stájerlak, Steierdorf, Bozovicsi út. Hollsc 1600



20967. Szamosújvár, Ghelra; Főtéri nagytempló 4000



20968. Szamosújvár, Gherla; Görög katolikus t 2800

Rengeteg érdekes tétel az egyéb gyűjtési területek anyagában!



20969. ☒ Szaniszló, Sani slau; Görög és Római k 9000



20970. ☒ Szatmárhegy-Pia c, Viile Satu Mare; Korc 5500



20971. ☒ Szatmárnémeti, I rgalmas Nővérek Anyahá800



20972. ☒ 1940 Szatmárném eti, bevonulás / entry of 2400



20973. ✱✱ Szászsebes, Se bes, Mühlbach; Kavalle 3800



20974. ☒ Szászsebes, Seb es, Mühlbach; Városlig 2800

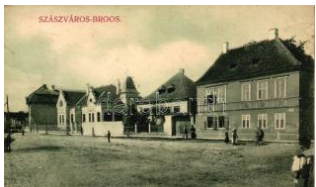

20975. ☒ Szászváros, Broo s, Orastie; Víz utca, kia 2400



20976. ☒ Szászváros, Broo s, Orastie; Marktgasse 2400



20977. ☒ Szászváros, Broo s, Orastie; Caffee Eisen 2400



20978. ☒ Szászváros, Broo s, Orastie; Központi szá 2400



20979. ☒ Szászváros, Broo s, Orastie; Hotel Transy 2800



20980. ☒ Szászváros, Broo s; (EK) T2/3 1200



20981. ☒ Szászváros, Ora stie; Országút, Calea Mi 2000



20982. ☒ Szervezd, Zerve sti; Stupina preotului loa 5000



20983. ✱ Székelyudvarhely , Odorheiu Secuiesc; K 3200



20984. ☒ Székelyudvarhely , Odorheiu Secuiesc; C 2200



20985. ✱✱ Szigetfalu, Szku lya, Sculia; Gizella-maj 4800



20986. ☒ Szlatinafüred; Pá vel sósfürdő / spa T2 1400



20987. ✱ Sztána, Stana; va sútállomás / railway sta 2000



20988. ☒ Temesvár, Timiso ara; vasútállomás villam5000



20989. ☒ Temesvár, Timiso ara; Kossuth Lajos utca 7000



20990. ☒ Temesvár, Timiso ara; Hunyadi híd. Schrö 5500



20991. ☒ Temesvár, Timiso ara; Józsefváros, Huny 7000



20992. ☒ Temesvár, Timiso ara; Hadapródiskola / m1800



20993. ✱ Temesvár, Timiso ara; Belváros, Rezső u 4800



20994. ☒ Temesvár, Timiso ara; Löffler palota, villam1800



20995. ☒ Temesvár, Timiso ara; Józsefváros, Huny 2800



20996. ☒ Temesvár, Timiso ara; strand, montázslap 2200



20997. ✱✱ Temesvár, Timi soara; Magyar általáno 1400



20998. ✱✱ Temesvár, Timi soara; Dózsa kápolna / 1400



20999. ✱✱ Temesvár, Timi soara; Józsefváros, Isk 2200



21000. ✱ Temesvár, Timiso ara; Gyárváros, András 1400



21001. ☒ Temesvár, Timisoara; Józsefvárosi pály 2400



21002. ☒ Temesvár, Timisoara; Lonovics utca. Kál 3000



21003. ** Tiszavölgy, Erdészvölgy (Maramaros); 2000



21004. ** Torda, Turda; Főispáni lak, Megyeháza 3000



21005. * Tordaszentlászló, Savadisla; Református 6000



21006. ☒ Tövis, Teius; Oroslán szálloda, utca kép 2400



21007. ☒ Tusnádfürdő, Băile Tusnad; Fő út, Márto 1000



21008. ☒ Újszentes, Vadászerdő, Dumbravita; Alla 2000

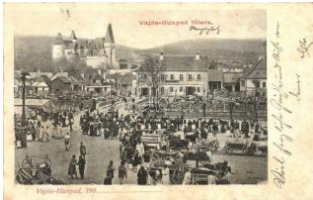

21009. ☒ Vajdahunyad, Hunedoara; Fő tér, piac, A 4000



21010. ☒ Vajdahunyad, Hunedoara; vár. Spörl Gu 1000



21011. ☒ Varsolc, Varsolt; vendéglő, Liebermann 2400



21012. ** Vámfalva, Vama; vasútállomás / railway 6000



21013. ☒ Várhely, Sarmizegetusa; Amfiteátrum r 3600



21014. ** Várhely, Sarmizegetusa; Amfiteátrum r 3200



21015. ☒ Verespatak, Rósia Montana; Privát zárda 9000



21016. ☒ Verespatak, Rósia Montana; Detonáta, h 1600



21017. ☒ Világos, Siria; várom / castle ruins (EK) 1800



21018. ☒ Zajzon, Zizin; Lobogó forrás, patak. Kanit 4400



21019. ☒ Zajzonfürdő, Zizin; látkép, Lobogó forrás, 3000



21020. ☒ Zalatna, Zlatna; Bótes aranybánya-telep, 4400



21021. ☒ 1899 Zilah, Zalău; Kossuth tér, Király utc 3000



21022. ☒ Zsibó, Jibou; Unió szálloda, étterem és k 2200



21023. ☒ Alsókubin, Dolny Kubin; Fő tér körakás 10000



21024. ☒ Bajmóc, Bojnice; vár a halastóval. Gubit 1800



21025. ** Baldócfürdő, Baldozce kúpele; Tátrai gy 3000



21026. ☒ Bártfa, Bardejov; Múzeum, Salg 1000



21027. ☒ Bártfafürdő, Bardejovské Kúpele, Bardio 2400

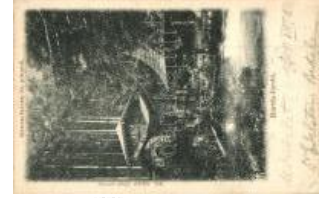

21028. ☒ Bártfafürdő, Bardejovské Kúpele, Bardio 2000



21029. ☒ Besztercebánya, Banská Bystrica; Megf 3600



21030. ☒ Besztercebánya, Banská Bystrica; Deák 2000



21031. * Bodófalva, Bodovice; Kossuth utca / stre 3800



21032. ☒ Csejte, Cachtice; Báthory várom, várka 5000

Megnyílt megújult webshopunk! Folyamatosan bővülő kínálat!



21033. ✳ Csejte, Cachtice ; Hrad Bátorovcov / Bá1600



21034. ☒ Csízfürdő, Cíz Kúpele; Jód-bróm-fürdő, f 5500



21035. ☒ Dunaszerdahely, Dunajská Streda; Okre 3600



21036. ☒ Eperjes, Presov; Cs. és kir. tüzérségi lak 3000



21037. ✳ 1925 Eperjes, Presov; Futóverseny / runn 3000



21038. ☒ Eperjes, Presov; Lőcsei út, Lichtig J. teh 2000



21039. ☒ Eperjes, Presov; Kir. katolikus főgimnazi 1800



21040. ✳ Érsekújvár, Nové Zámky; Római katoliku 3000



21041. ☒ Érsekújvár, Nové Zámky; Leventeotthon 1000



21042. ☒ Érsekújvár, Nové Zámky; M. kir. dohánybe800



21043. ☒ Feketehegyfürdő, Merény, Nálepkovo; fe 3000



21044. ✳ Felsőzúgófürdő, Bad Ober Rauschenbach 2200



21045. ☒ Helemba, Hellenbach, Chlaba; Vasútállom3600



21046. ✳✳ Hermánd, Hermancez, Harmanec; Pap 5000



21047. ✳ Iglófürdő, Spisská Nová Ves Kupele; Nag 1200



21048. ☒ 1938 Ipolyság, S ahly; bevonulás / entry o3200



21049. ✳ 1938 Ipolyság, S ahly; bevonulás / entry of 3000



21050. ✳✳ Ipolyság, S ahly; tájkép részlet T2 2000



21051. ☒ 1906 Kassa, Kosice; II. Rákóczi Ferencz 6500



21052. ✳ 1967 Kassa, Kosice; villamos, utcakép / 4000



21053. ☒ Kassa, Kosice; Dóm, Mihály kápolna, ké 1000



21054. ☒ Kassa, Kosice; Színház és fő utca, Postap800



21055. ✳ Kassa, Kosice; Fő utca, piac, üzletek / ma 3000



21056. ✳ 1941 Kassa, Kosice; villa 18-as szám ala 2400



21057. ☒ Kassa, Kossuth Lajos utca, Malomárok, Ka800



21058. ☒ Kassa, Kosice; Fő utca, Meisels Leo üzl 1600



21059. ☒ Kassa, Kosice; Szent Erzsébet dóm és Sz800



21060. ☒ 1939 Kassa, Kosice; Jahodna, Otília me 1800



21061. ☒ 1938 Kassa, Kosice; bevonulás, Horthy 3200



21062. ☒ Kassa, Kosice; Női gazdasági iskola / gir 3800



21063. ✳✳ Kassa, Kosice; Honvéd szobor, Kassai 3000



21064. ☒ ~1940 Kassa, Kosice; Széchenyi liget, B 2800



21065. ☒ Kassa, Kosice; F ő utca, Eschwig és Haj 1400



21066. ☒ Késmárk, Kezmarok; Vár utca / Hradská 1800



21067. ✱✱ Komárom, Komárno; Frigyes főherceg 4000



21068. ☒ Komárom, Szent András templom / street 800

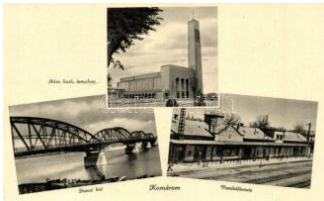

21069. ✱✱ Komárom, Komárno; római katolikus te 1200



21070. ☒ Komárom, Komárno; Nádor utca, Szenth 3200



21071. ☒ Komárom, Komárno; Baross utca, Kraus 2600



21072. ☒ Komárom, Komárno; Vármegyeház (fels 2000



21073. ☒ Komárom, Komárno; Sétatér a zenepav 1800



21074. ☒ Korytnica, tó a gáttal. Gutkaiss kiadása / 4000



21075. ☒ Léva, Levice; vas úttállomás, Dukesz Lipó 4600



21076. ☒ 1938 Léva, Levice; bevonulás, honvédsé 3000



21077. ✱✱ ✱ Losonc, Lucenec - 2 db REGI város 1000



21078. ✱✱ 1938 Losonc, Lucenec; bevonulás / en 3000



21079. ☒ Losonc, Lucenec; Csónakázó tér, Redlin 1000



21080. ☒ Losonc, Lucenec; Delostrelecka Kasarna 2000



21081. ✱✱ Losonc, Lucenec; Csónakázó tér, Redl 3400



21082. ✱ Losonc, Lucenec; Prónay kastély, Róth k 1200



21083. ☒ Lőcse, Levoca; V árosháza, Római katoli 1000



21084. ✱✱ Lőcse, Levoca; Ustav Záborského Rím 2000



21085. ☒ Lubl-fürdő, Kúpele Lubovna; park / park 1000



21086. ✱ 1933 Magas Tatra, sielő / skier, photo (EK) 2000



21087. ✱ 1933 Magas Tatra, Nagyszalóki csúcs / S 2000



21088. ☒ Mezőlaborc, Medzilaborce; 1915-15 háb 3000



21089. ☒ Modor, Modra; D eák utca, Városháza, B 4000



21090. ✱✱ Nagykapos, Velke Kapusany; Postahiv 2000



21091. ☒ Nagykövesd, Velky Kamenec; Sátoraljaú 2200



21092. ☒ Nagymihály, Michalovce; Kossuth Lajos u 3000



21093. ✱ Nagyőrce, Velka Revuca; Városház tér / to 2800



21094. ☒ Nagyszalatna, Zvolenská Slatina; Szöve 3000



21095. ✱✱ Nána, Párkányána, Stúrovo; Római kato 800



21096. ✱ Nána, Párkányána, Stúrovo; laktanya, Le 800

Weboldalunkon a zárás pillanatáig licitálhat és követheti tételei állását!



21097. ** Ógyalla, Stara Dala, Hurbanovo; Ehre **7000**



21098. ** Óhegy, Stare Hory; búcsújáróhely, káp **2800**



21099. ** Ótátrafüred, Stary Smokovec, Alt-Schm **2000**



21100. ** Ótátrafüred, Stary Smokovec, Alt-Schm **2000**



21101. * Ótátrafüred, Stary Smokovec, Alt-Schme **3000**



21102. ☒ Párkány, Stúrovo; Hontmegyei bank, aut **1400**



21103. ☒ Párkány, Stúrovó; Vasútállomás az autó **3800**



21104. * 1938 Párkány, Stúrovó; bevonulás, Horth **2800**



21105. ☒ 1938 Párkány, Stúrovó; bevonulás / entr **3000**



21106. ☒ Párkány-Nána, Stúrovó; V **5000**



21107. ☒ Pozsony, Pressburg, Bratislava; Halász **2400**



21108. ** Pozsony, Pressburg, Bratislava; Vásár **1600**



21109. ☒ Pozsony, Pressburg, Bratislava; Frigyes **3000**

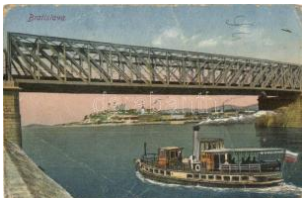

21110. * Pozsony, Pressburg, Bratislava; gózhajó. v **800**



21111. ☒ Pozsony, Pressburg, Bratislava; Schiffst **1000**



21112. ** Pozsony, Bratislava, Pressburg; város **1800**



21113. ☒ Pozsony, Bratislava, Pressburg; Vaskuta **2000**



21114. ☒ Pozsony, Pressburg, Bratislava; látkép v **900**

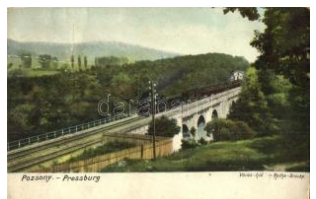

21115. * Pozsony, Pressburg, Bratislava; Vörös v **1400**



21116. ☒ Pozsony, Bratislava, Pressburg; Eisenbr **1400**



21117. ☒ Pozsony, Pressburg, Bratislava; Mária Lou **800**



21118. * Pozsony, Pressburg, Bratislava; Mihály u **1600**



21119. ☒ 1907 Pozsony, Pressburg, Bratislava; ke **3000**

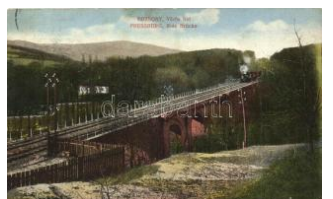

21120. ☒ Pozsony, Pressburg, Bratislava; Vörös v **3400**



21121. ☒ Pozsony, Pressburg, Bratislava; Hebe g **3000**



21122. ☒ Pozsony, Pressburg, Bratislava; Vásárté **2400**

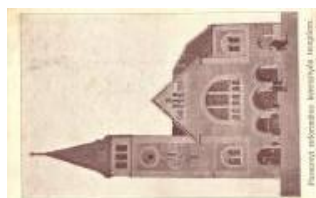

21123. ☒ Pozsony, Pressburg, Bratislava; Reform **2600**



21124. ** Pöstyén, Piestany; K.u.K. Militär-Badeh **4000**

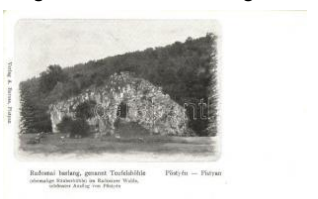

21125. ** Pöstyén, Piestany; Radosnai barlang. A **4000**

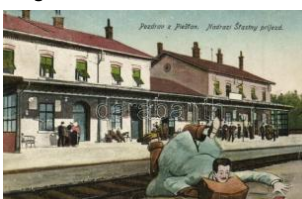

21126. ☒ Pöstyén, Piestany; Nadrazi Stastny prij **1200**



21127. ** Pöstyén, Piestany; Ferenc József fürdő **3000**



21128. ** Pöstyénfürdő, Piestany; Irmina kúpe **800**



21129. ** Pöstyénfűrdő, Bad Piestany; Gyógyke 1800



21130. ** Pöstyénfűrdő, Bad Piestany; Park villa, 2400



21131. ☒ Rimaszombat, Rimavska Sobota; Allami 2200



21132. ** Rozsnyó, Roznava; Rákóczi óratorony, 2000



21133. ** Rozsnyó, Roznava; Rákóczi óratorony, 2200



21134. ** Rózsashegy, Ružomberok; Fonógyár, M 5000



21135. ☒ Ruttká, Vrútky; Vág-parti részlet. Schulz 3800



21136. * Ruzsbach-fűrdő, Kúpele Ruzbachy; mede 2000



21137. ☒ Sasvár, Sassin, Sastin; Piac tér üzletek 5000



21138. * cca. 1905 Selmecbánya, Banská Stianica; 6000



21139. ☒ Selmecbánya, Banská Stianica; Szélnakn 3000



21140. ☒ Selmecbánya, Banská Stianica; Akadém 3000



21141. ☒ Selmecbánya, Banská Stianica; Ovár, J 3000



21142. ☒ Selmecbánya, Banská Stianica; Látkép 3000



21143. ☒ Selmecbánya, Banská Stianica; M. kir. d 2600



21144. * 1931 Selmecbánya, Banská Stianica; Leá 800



21145. ** Somorja, Somorin, Samoryn; a római k 6000



21146. ☒ Stószfűrdő, Stos; utcakep villakkal / stre 1600



21147. ** Stószfűrdő, Stos Kúpele; Inhalatórium 3400



21148. ** 1911 Szepesszombat, Spisská Sobota 8000



21149. ☒ Sziác, Sliac; Fűrdőtelep / spa (EK) T2/31400



21150. * Szobránc-fűrdő, Sobrance; Gábor háza é 2400

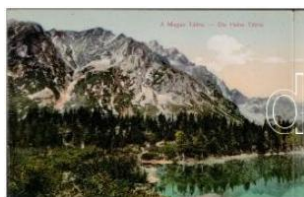

21151. ☒ Tátra, Poprádi tó; három-részes panorám 3000

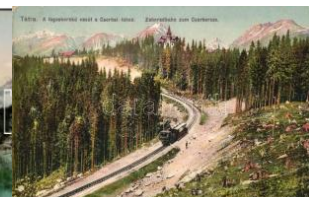

21152. ☒ Tátra, Fogaskerekű vasút a Csorba-tóhoz 1800

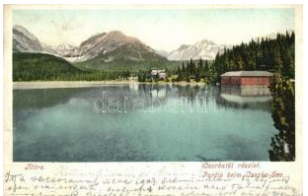

21153. ☒ Tátra, Csorba-tó / lake (ázott / wet dama 3000



21154. ☒ Tátra, út a Zöld-tóhoz / road to the Green 1000



21155. ** Tátra, Vysoké Tatry; Partizán szálloda 2000

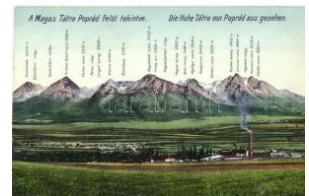

21156. ** Tátra, Poprád feől tekintve / mountains T 900

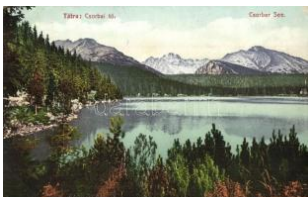

21157. ☒ Tátra, Csorba-tó. Cattarino S. utóda Földe 900

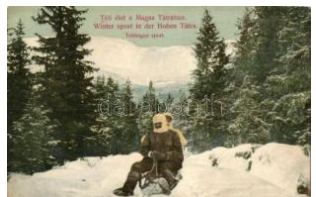

21158. ☒ Tátra, Téli élet, Tobbogan sport / winter 4000



21159. ☒ Tátra, Csorbató a fogaskerekű vasúttal / 3200



21160. ** Tátra, Poprádi tó, völgy, hajtatlan pano 2000

Havi két gyorsárverésünkre folyamatosan várjuk a beadásokat!



21161. ☒ Tátra, Ótátrafür ed és Újtátrafür ed / Sta **1000**



21162. ☒ Tátra, Sziléziai ház, Felkai tó. Földes Sam**3000**



21163. ✱ Tátra, Tobbogan sport télen / winter spor **3600**



21164. ✱✱ Tátra, Tarpatak für ed, Lomniczi csúcs / **3000**



21165. ✱✱ Tátra, Csorbaitó, fürdoház és villák / C **2400**



21166. ☒ Tátra, Poprádi-tó csónakázókkal. A. von **3200**



21167. ✱ Tátra, Öt-tő és Téry menedékház / Fünf-S**2400**



21168. ☒ Torna, Turna nad Bodvou; Vasútállomá **12000**



21169. ✱ Trencsén, Trencin ; Hrad / vár / castle, Fo **2000**



21170. ✱ Trencsén, Trencin ; Hrad / vár, evezősök, **2000**



21171. ☒ Trencsén, Trencin; Erzsébet szálloda / h **2400**



21172. ☒ Trencséntepic, Trencianske Teplice; Vill **1000**



21173. ☒ Trencséntepic-fürdó, Bad Trencianske T **5000**



21174. ☒ Trencséntepic-fürdó, Bad Trencianske T **2600**



21175. ☒ Trencséntepic-fürdó, Bad Trencianske T **3200**



21176. ☒ Trencséntepic-fürdó, Bad Trencianske T **3000**



21177. ☒ Trencséntepic-fürdó, Bad Trencianske T **5500**



21178. ✱✱ Varannó, Vranov nad Toplou; Rákóczi **4800**

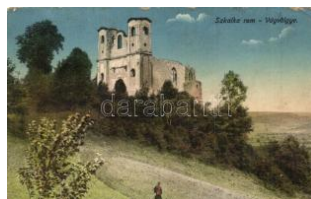

21179. ☒ Vágsziklás, Skalka nad Váhom; Szkalka **2000**



21180. ✱ Végles, Végghles, Viglas; Zámok / Frigyes **3000**



21181. ✱✱ Vihnye, Vyhne; Új fürdoház, erdő, kia **12000**



21182. ✱ Zboró, Zborov; lerombolt Római katolikus **3000**



21183. ☒ Zólyombrézó, Podbrezová; Vasgyári fürd **3400**



21184. ☒ Aknaszlatina, Slatinské Doly, Solotvyno; **1000**



21185. ✱✱ Alsóapsa, Nyzhnyaya Apsha; Orvosi laká **3000**



21186. ☒ Beregszász, Berehovo; Kir. Járásbíróság **3200**



21187. ☒ Bustyaháza, Handalbustyaháza, Bustino **2400**



21188. ✱ Huszt, Chust; Nagygáz híd felől / from the **1400**



21189. ✱ Munkács, Mukacheve, Mukacevo; Sínaut **5000**



21190. ☒ Munkács, Mukacheve; Fő utca, Takaré **3600**



21191. ☒ 1906 Nagybereznia, Velykyi Berezhnyi, Ve **1200**



21192. ✱✱ Nagy-Pietroszi-tengerszem. Benkő Mik **3200**



21193. * 1916 Nyárasdomb (Frigyesfalva), Klenov 3600



21194. ** Rahó, Rakhiv; Furdotelep a Gyula-forra 4400

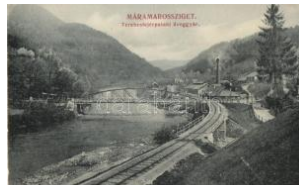

21195. ☒ Terebesfejrata k, Terebes (Trebusa), D4000



21196. ** Ungvár, Uzhorod; Vasútállomás / railway 6000



21197. ☒ Ungvár, Uzhorod; Várrészlet / castle (EK 1000



21198. ** Ungvár, Uzhorod; Görögkeleti templom 1200



21199. ** Ungvár, Uzhorod; Nemzeti Bank, Adóh 1200



21200. ☒ Volóc, Volovec; karpátaljai ház, folklor / P2200



21201. ☒ Volóc, Volovec; S iugrosánc télen / ski jump 3600



21202. ** * Abbazia - 10 db régi képeslap / 10 p 2000



21203. ☒ 1904 Abbazia, elökölöségek hintóban / n 1600

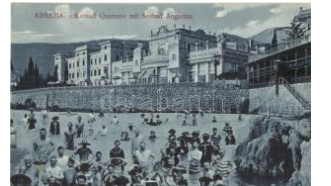

21204. ** Abbazia, Kursaal Quarnero mit Seebad 1000



21205. ☒ Abbazia, Café Quarnero, Blick auf das M 1000



21206. ** Abbazia, Hafenpartie / harbor detail, po 1000



21207. ☒ Abbazia, gőzhajó a kikötőben / steamship 1000



21208. * Abbazia (EK) T2/3 800



21209. * Cerna, Hauptgasse / main street, Donaus 2800



21210. * Cerna, Einige gut erhaltene Häuser / stre 2800



21211. ☒ Crikvenica, Therapie / Sanatorium (EK) T 1000



21212. ** Crikvenica, Hotel-Pension-Restaurant 4200



21213. * 1910 Crikvenica, Cirkvenica; fürdőzők / b 1000



21214. ☒ Cunkski, Pozdrav iz Cuskoga T2 2800



21215. ☒ Dugoszolo, Dugo Selo, Dugoselo; Trgov 7000



21216. ** Fazana, Fasana; port with steamship T13000



21217. ** Fiume, Abbazia - leporellófűzet 15 lapp 5000



21218. ** Fiume, Tersatto, Trsat; vár, templom be 3000



21219. ** Fiume, Entrata al Cimitero, Fotogr. E. F3000



21220. * Fiume, Rijeka, Susak; Kolodvor / railway 3000



21221. * Fiume, Molo Adamich with steamships T1 1200



21222. ☒ Fiume, general view, port, steamship (ki 1000



21223. ** Fiume, Giant sailing ship in the port (Rb 2600



21224. ☒ Fiume, square, shop, loading the wagon 1800

Megnyílt megújult webshopunk! Folyamatosan bővülő kínálat!



21225. Gjulaves, Gyula ves, Dulovac; látkép / g **3000**



21226. Kastav, Ruine C astua T1/2 **1600**

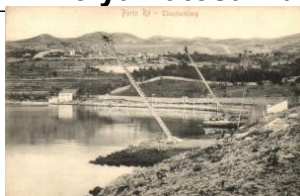

21227. Kraljevica, Port o Re; Thunfischfang / T **2600**

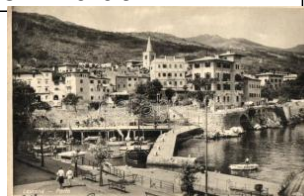

21228. Lovran, Laurana; port (EK) T2/3 **1000**



21229. Lovran, Lovrana; Strassemotiv / street v **2600**



21230. Moscenicka Draga, Draga di Moschiena; **3000**



21231. Pola, Staatsgymnasium / grammar school **1400**



21232. Pola - 6 pre-1945 postcards in mixed qu **1200**



21233. Pola, panorama + K.u.K. Festungs-Feldb **2600**

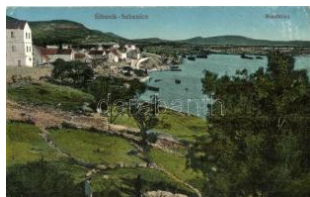

21234. Sibenik, Sebenico; Mandalina (fl) T2/3 **1800**

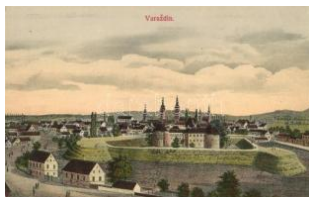

21235. Varasd, Warasin, Varazdin; látkép / pa **1200**



21236. Vinkovce, Vinkovci; Kolodvor / Bahnhof / **6000**



21237. Zagreb, Priprav e za ribarenje / Vorbere **3000**



21238. Nagybecskerek, Z renjanin, Veliki Beckere **1000**



21239. Óbecse, Becej; F erenc József csatornai **1000**



21240. Palicsfürdő, Banja Palic; Nagyvendéglő **1200**

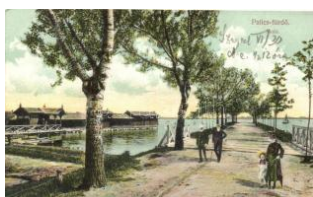

21241. Palicsfürdő, Palic; Móló, Vig Zsigmond Sár **800**



21242. 1899 Pancsova, Pancevo; Temes-part, **2000**



21243. Rusandafürdő, Ruszanda; szálloda, Old **3000**



21244. Szabadka, Subotica; - 5 régi képeslap / **52400**



21245. Szabadka, Subotica; Kossuth Lajos utc **1000**



21246. Szabadka, Subotica; Széchenyi utca, Sp **2400**



21247. 1899 Szabadka, Subotica; M. kir. állami **1200**



21248. Szabadka, Subotica; Magyar Erő és Műv **2000**



21249. Szentfülöp, Bac ki Gracac; vasútállomá **3000**



21250. Újvidék, Novi Sad; Pétervárad vár a hídró **1200**



21251. Újvidék, Novi Sad; Cs. és kir. 6. gyalog **3000**



21252. Újvidék, Novi Sad; Petőfi utca, J. Singer k **3000**



21253. Újvidék, Novi Sad; Erzsébet tér villamoso **3800**



21254. Újvidék, Novi Sad; Püspöki palota, villa **3000**



21255. Versec, Vrsac; látkép, Gábor Lajos kiadá **1200**



21256. Versec, Vrsac; S zék utca, Hotel Paris / **R2200**



21257. ☒ Versec, Vrsac; látkép templommal. Gábo**1000**



21258. ** Zimony, Zemun, Semlin; Nikolajevska c**3000**



21259. ☒ Zimony, Zemun, Semlin; Honvéd-laktany **4000**



21260. ** Zsigmondfalva, Lukicevo; Római katoli **2400**



21261. ☒ Borostyánkő, Berenstein; Vár. Höfer Adolf **6000**



21262. * Császárkőbánya, Kaisersteinbruch; látké **1400**



21263. ☒ Felsőlövvő, Oberschützen; Agostoni hitva **5000**



21264. * Királyhida, Bruckneudorf; Ungar. Staatsba**2400**



21265. ** Kismarton, Eisenstadt; Kegyetemplom / **1200**



21266. ☒ Kismarton, Eisenstadt; Kálváriatemplom **2000**



21267. ☒ Lajtabruck, Bruck an der Leitha; Prugg k **1800**



21268. ** Tarcsa, Tatzmannsdorf; Carolina és Má**4000**



21269. ☒ Tarcsafürdő, Bad Tatzmannsdorf; Forrás **1600**



21270. ** Újhegy, Neuberg; látkép / general view **1400**



21271. ☒ Alsólendva, Lendava; látkép, Balkányi E **3000**



21272. * 1941 Belatinc, Beltinci; Hranilnica in Poso**2800**



21273. ☒ Csáktornya, Cakovec; Az 5. Ulanus ezred **7000**



21274. * Csáktornya, Cakovec; Árpád tér, Zrinyi té **7000**



21275. ** Csáktornya, Cakovec; Piac tér, Graner **6500**



21276. ☒ Csáktornya, Cakovec; Vasutállomás, vas **6000**



21277. ** Durres, Durazzo; T2 **1000**



21278. ☒ Allentown, Hamilton street, east from 5th **1000**



21279. ☒ Cleveland, airplane view of the Great Lakes **1000**



21280. ☒ Washington, D.C. New Post Office, Ame **1000**



21281. ☒ Bad Gastein, spa, general view (fa) T3 **800**



21282. ☒ Blindenmarkt, Volksschule / street view, **1800**



21283. ** Frankenfels, Bahnhof / railway station w**2600**



21284. ** Gross Siegharts, Friedhof, Verlag Joha **3000**



21285. * Leoben, Hochofen -Abstich I. Stadium / iro **2800**



21286. ☒ 1926 Ötztal, Bahnhof, Hotel Oetztaler H **2200**



21287. * Mariazell, general view, Alps, Hochschwab**800**



21288. ** Mariazell, Maria fall in der Grünau / water **800**

Weboldalunkon a zárás pillanatáig licitálhat és követheti tételei állását!



21289. ** Mariaszellerkirche, Walfahriskirche / church, France 800



21290. * Perchtoldsdorf, Pfarrkirche, Türkenturm / c800



21291. ** Perchtoldsdorf, Pfarrkirche, Türkenturm 800

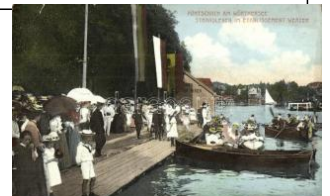

21292. ☒ Pörschach am Wörthersee, Strandleben 1000



21293. ☒ Radstadt, Radstadter Tauern; general view 1000



21294. ☒ 1910 Rottenmann, Eisenbahnunglück / R 3600



21295. ** Salzburg, Strassenbahn / street view w 2000



21296. ** Salzburg, Elektrische Aufzug / Mönchs 2600



21297. ☒ Salzburg, flying man with umbrella, general 800



21298. * Semmering, Austria Hotel Panhans with d 1800



21299. ☒ Velden am Wörthersee, general view (EK) 1000



21300. * Vienna Wien; Josef Haller's Wwe. Restaurant 5000



21301. ☒ 1913 Vienna, Wien; Österreichische Adri 1000



21302. ☒ Vienna, Wien; Ein Blick auf... / couple on 2000



21303. ☒ Vienna, Wien; Burgtheater / theatre, tram 1200



21304. ☒ 1906 Vienna, Wien; park with lake, pavilion 1000



21305. ** 1910 Vienna, Wien I. Internationale Jag 1000



21306. ☒ Vienna, Wien I. Hotel Metropole, automobi 800



21307. ☒ 1911 Vienna, Wien I. Stadtpark, die Befre 1000



21308. ☒ Bród, Brod an der Save, Bosanski Brod; 2600



21309. * Mostar, Hotel Naranta - 2 pre-1902 postcard 1800



21310. ** Sarajevo - 10 pre-1945 postcards, m4000



21311. ** Sarajevo, Bauern am Wochenmarkte / 1200



21312. * Sarajevo, Bendbaspartie, Verlag Daniel 1000

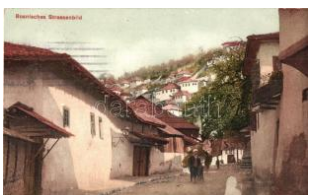

21313. ☒ Sarajevo, Bosnisches Strassenbild, Verlag 1200



21314. ☒ Sarajevo, Carsija / bazaar, market (EK) T1000



21315. * Sarajevo, Quaipartie / Apelova obala / qu 1200



21316. * Sarajevo, Monument to remembering the 1800



21317. ☒ Sjetlina, Forstverwaltung / Sumska Upra 3000

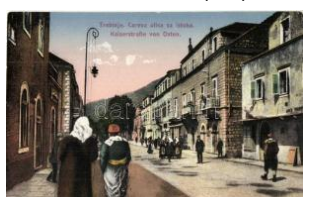

21318. ** Trebinje, Careva ulica sa istoka / Kaise 1200



21319. ☒ Trebinje, Zigeuner Viertel. Verlag von To 3000



21320. ** Sofia, Rue Targovska et Grand Hotel / 1000



21321. ☒ Bohumin, Oderberg; Öst.-Schlesien, Mi 2400



21322. ☒ Brandov, Brandau; Oberneuschönberg, 2000



21323. ☒ Brandys nad Orlicí, Brandeis a. d. Adler 1200



21324. ☒ Dvory, Maierhöfen bei Karlsbad; Glasfab 7000



21325. ✨ Karlovy Vary, Karlsbad, Sprudel Colonnad 800



21326. ☒ Krkonose, Riesengebirge; Elbfallbaude und 800



21327. ☒ Nebusice (Praž, Prag); Celkovy pohled 7000



21328. ☒ Opocno, Kostel Panny Marie / church (EK) 1000



21329. ☒ Pilsen, Pilsen; Společenský pivovar / Cor 3000



21330. ✨ 1909 Popovice, Vysnutí vlaku dne 13. října 3600



21331. ✨ 1938 Stozec, Schöber, Schöberlinie; Bef 2400



21332. ✨✨ Teplice, Teplitz-Schönau; Stephansba 2400



21333. ☒ Znojmo, Znaim; Klosterbruck / Kloster Lo 1200



21334. ✨✨ Tartu, Dorpat; Blick von der Steinbrücke 1600



21335. ☒ Paris, Kosmos Müntzsetz, Budapest. Art 3000



21336. ✨ Paris, Vue d'Ensemble, Prise de la Rive G 1000



21337. ☒ 1900 Paris, Exposition Universelle, Rue de 800



21338. ✨✨ Rhodes, Rodi; Ospedale / hospital T1 2200



21339. ✨ Yantai, Chefoo; Beach Road, rickshaws, 1800



21340. ✨ Yantai, Chefoo; German Post Office, rick 4000



21341. ☒ 1898 Beskidy, Beskiden; Alte Holzkirche 4800



21342. ☒ Brodów, Brody; T2 1000



21343. ✨✨ Cieszyn, Teschen; Emanuel Czerwenk 4000



21344. ✨ Cieszyn, Teschen; Sachsenbergstrasse / s 800



21345. ☒ Jaroslau, Jaroslau; Rynek / Ringplatz. K 3000



21346. ☒ Lublin, Ogólny widok / general view, WW 2800



21347. ☒ Lublin T2 1 200

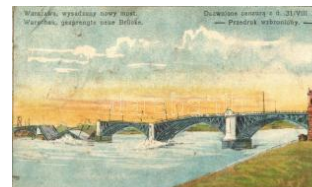

21348. ☒ Warsaw, Warszawa, Warschau; gespren 1400



21349. ☒ Riga, Duna Quai / Danube quay T2/3 2600



21350. ☒ Riga, Kaufstrasse / street, shops T2/3 3400



21351. ☒ Aziziya, Aziziah; nel giorno di Mercato / 3000



21352. ☒ Bengasi, Le Saline / salt mine T2 2400

Kérjük telefonos és írásbeli ajánlatait időben adja le!



21353. ☒ Bengasi, Caffé Arabo / Arabian café T 1800



21354. ☒ Misrata, Misurata ; Albergo / hotel, Italian 4000



21355. ** Tolanaro, Fort-Dauphin; S. G. Mgr. Crou 3000



21356. ** Tangier, Tanger; La Prison / prison, from 800



21357. ** Tangier, Tanger; Marchandes de Legu 2000



21358. * Valletta, Grand Harbor Barriera, port, ste 1000



21359. ☒ Chisinau, Kishinev; boulevard T1/2 4200



21360. ** Cetinje, Cettigne; Zigeuner / Les Tziga 4200



21361. ** Cetinje, Cettigne; T2 1000



21362. ** Cetinje, Cettigne; T2 1000



21363. * Cetinje, Cettigne; T2 1000



21364. ☒ 1899 Herceg Novi, Castelnuovo, Bocche 2400



21365. ** Zelenika, Foto Laforest 1933 / Railway 1600



21366. ** Bristol, Clifton Suspension Bridge; Delittle 800



21367. ** Bad Nauheim war memorial T2 1000



21368. ☒ Bayreuth, Liszt's Grabkapelle / tomb cha 1200



21369. ** Berghof, Hitlerhaus, Ruine mit Hochkal 2400



21370. ** Berlin, Berliner Leben am Leipziger Pla 1600



21371. ** Berlin, Unter den Linden, Aufziehen de 2400



21372. ** Berlin, Ablösung der 'Neuen-Wache' U 3000



21373. ** Berlin, Nationaldenkmal Kaiser Wilhelm 2000



21374. * 1933 Berlin, Lichtpieltheater Capitol / cin 2000



21375. ☒ Berlin, Eispalast; Kunstverlag Paul Kauf 3000



21376. ☒ Berlin, Eispalast; Kunstverlag Paul Kauf 3000



21377. ☒ Berlin, Rennbahn Grunewald; Kunstverla 3000



21378. ** Berlin the Reich Ministry of Public Enlig 1000



21379. ** Berlin the Reich Ministry of Public Enlig 1000



21380. * Burg (Spreewald), Kirchgang / church, re 1800



21381. ☒ Dresden, Schloss hof; Velten's Künstlerpo 2800



21382. ☒ Dresden, Karl Theodor Körner und sein 3000



21383. ** Einödsbach mit Mädelegabel & Trettac 2800

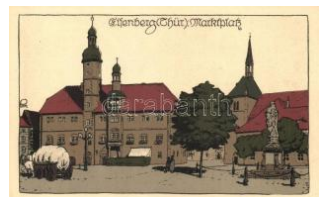

21384. ** Eisenberg, Marktplatz, Kunstverlag O. 2000



21385. ** Eisenberg, Sup erintendentur, Kunstver 2000



21386. ** Frankfurt am Main, Barberina (früher K 2600



21387. * Friedrichsruh, Kup für Mühle, Novitas Verla 1600



21388. ** Gräfenberg (Oberfranken) Hiltoltsteine 2400



21389. ☒ Gummersbach, Gasthof 'zur schönen Au' 3000



21390. ☒ Hagen i. Westfalen; Krematorium, Verlag 3400



21391. ** Halle-Giebichenstein, Kaiserdenkmal W 1600



21392. * Hamburg, Jungfernstieg von der Lombard 1600



21393. ** Hamburg, Modellkammer der Möbelfabrik 2800



21394. * 1927 Haunstette, Eröffnungsfahrt Augsburg 4000



21395. ☒ Kyffhäusermonument So. Stpl T1/2 800



21396. ☒ München, Rathskeller s: Fritz Quidenus T2000



21397. ☒ München, Löwenbräukeller / brewery (EK1400)



21398. ** München, Die Bavaria im Flaggenschm 2000



21399. ☒ München Hofbräuhaus T2 800



21400. ☒ 1912 Neukölln (Berlin), Carl Wilke's Tabak 2800



21401. ☒ Nürnberg castle, Reichsparteitage So. Stpl 800



21402. ☒ Nürnberg, Nuremberg; Albrecht Dürer-Haus 1400



21403. ** Nürnberg, Kongresshalle mit Ehrentribüne 1400



21404. ☒ Nürnberg, Nuremberg; Burghof / courtyard 1200



21405. ** Oberammergau, König Ludwig II vor dem 3000



21406. ** Oberammergau, Passionsspiel; Ottmar 3000



21407. ** Oberammergau, Hotel Wittelsbacher Haus 2400



21408. ☒ Oberndorf am Neckar, Mauserstrasse / s 2800



21409. ** Oberwesel, 'Der Eis erstarrete Rhein' 1800



21410. ☒ 1899 Passau, Dom; Verlag Gg. Kleiter / 2400



21411. ☒ Passau, Verlag v on A. Deiters / view, lith 2400



21412. ** Passau, Blick auf Marienhilf / view detail 1400



21413. ** Seeheim-Jugendheim; Seeheimer Schloss 1200



21414. ** Seeheim-Jugendheim; general view (EK 1200)



21415. ☒ Traunstein (EK) T 2/3 1200



21416. ** Wannsee, steamship T2 1200

Weboldalunkon a zárás pillanatáig licitálhat és követheti tételei állását!



21417. Wiesbaden, Heidenmauer, römisch. To **1200**



21418. Wiesbaden, Hotel et Bains des Quatre S **1400**



21419. Wiesbaden, Curhaus, Anlagen / spa T2/3 **1400**



21420. Wiesbaden, Du rchblick auf Marktkirche **1400**



21421. Wiesbaden, Köngliche Theater / Royal Theater **1400**



21422. Bergen, general view (EK) T2/3 **1200**



21423. Christiania, Fra S lottsparken / park in winter **800**



21424. Christianiafjord, T CV card T2 **1000**



21425. Nes, Hallingdal; merchants with horses, fa **2000**



21426. 1899 Oslo, Christiania, Frimurerlogen, A **3000**



21427. Oslo, Christiania, harbor, Norwegian currency **2000**



21428. Oslo, Akershus fortress, TCV card (EK) T **2000**



21429. Agrigento, Girgenti; Tempio detto della **1400**



21430. Bologna, Il Littoriale / stadium, football **1400**



21431. Bolzano, Bozen (Südtirol); Rosengarten. **8000**



21432. Bolzano, Bozen, Gries; Der geschriebte **1200**

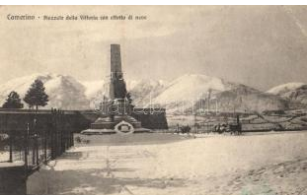

21433. Camerino, Piazza della Vittoria con effe **2000**



21434. Camitello, Fassa (Tirol) / mountains (EK) **1800**



21435. Fano, Stabilimento Balneare Tennis / sp **5000**



21436. Fiesole, Villa Medici (EK) T2/3 **1000**



21437. Firenze, Veduta dei Ponti / The old bridge **2000**



21438. Firenze, Florence; Porta Romana / gat **1400**



21439. Firenze, Florence; Lo Stadio Comunale **1400**



21440. Firenze, Florence; Porta al Prato / gate **1400**



21441. Formia, vista dal mare / port, sailing ship **2000**



21442. Genova, Gardens of Palazzo Doria / D **1400**



21443. Genova, Genoa; Casa di C. Colombo T **1400**

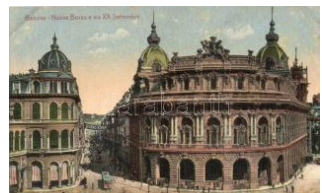

21444. Genova, Nuova Borsa e via XX. Settembre **1400**



21445. Genova, Via XX Settembre (Rb) T4 **1200**



21446. Genova, Stazione Principe / main railway **1400**



21447. Glorenza, Glurns (Südtirol); Malserstrass **3600**



21448. Glorenza, Glurns (Südtirol); Malserstrass **3600**



21449. ** Gorizia, Görz; 4-tiled panoramacard. H4600



21450. ☒ Gorizia, Görz; Corso Giuseppe Verdi / tram 3600



21451. ** Grado, Via Stefania, Fratelli Marchesin 1800



21452. * Grado, Villa Spaggiaria T2 2800



21453. ** Lucca, Cattedrale le dedicata a S. Martino 1200



21454. ** Messina, Piazza Municipio, Camera di 2000



21455. ☒ Milano, Milan; Hotel Continental, interior 2000



21456. ** Milano, Largo Cairoli e Mon. a Garibaldi 1400



21457. ☒ Milano, Monumento a Giuseppe Garibaldi 1600



21458. * Milano, Milan; Corso Vittorio Emanuele / 1800



21459. ☒ Milano, Scala (EK) T2/3 1400



21460. ☒ Monfalcone, panorama view. Gius Stokel 7000



21461. ☒ Monte Maggiore, Rifugio Duchessa d'Ao 1800



21462. ☒ Mori (Südtirol), Hotel e Stazione. Joh. F 11000



21463. ** Naples, Napoli; Macchietta, Sul mare / 2000



21464. ☒ Padova, Basilica del Santo, Altare Magg 1400



21465. ** Palermo, Villa Giulia / square (EM) T4 1000



21466. * 1918 Palmanova, WWI destroyed building 1800



21467. ☒ Porto Maurizio, Terrazze del Ristorante d 5000



21468. ** Rimini, Tempio Malatestiano / church, i 1000



21469. ** Rome, Roma; Interno della Basilica di S. Giovanni in Laterano 1000



21470. * Rome, Roma; Il Traforo sotto il Quirinale 1800



21471. * Rome, Roma, Palazzo Lateranense / palac 800



21472. ☒ Roma, Basilica S. Giovanni in Laterano / 1200



21473. ☒ Rome, Roma; Giardino Vaticano, Pope Pius X, 1200



21474. ** Rome, Roma; Museo Vaticano Galleria 1400



21475. ☒ Roma, Chiesa S. Maria in Aracoeli Cam 1200



21476. ☒ Ronchi dei Legionari, street view (EK) T 5500



21477. ☒ Ronchi dei Legionari, Nuovo Albergo Lu 6000



21478. ** San Mamete, Lago di Lugano T2 1200



21479. ** Senigallia, Piattaforma dello Stabilimen 2000



21480. ☒ Sistiana (EK) T2/3 2800

Kérjük telefonos és írásbeli ajánlatait időben adja le!



21481. ☒ Terzo, Dall' Itali a Redenta / street view **4000**



21482. ☒ Terzo, Saluti da T erzo Redenta / street v **3600**



21483. ✱✱ Torcello, Cattede rale, Interno verso la po **1600**



21484. ☒ 1899 Trieste, Pia zza della Borsa, tram (f **1400**



21485. ☒ 1899 Trieste, Mir amar, Sala da pranzo / **1000**



21486. ☒ Trieste, Punto fra nco, Magazzini general **4000**



21487. ☒ Trieste, Duomo d i S. Giusto / cathedral, **1400**



21488. ✱✱ Venice, Venezia ; Doges of Venice from **1200**



21489. ☒ Venice, Venezia; a volo d'uccello / B.K.W**2200**



21490. ☒ Venice, Venezia; Scuola della Misericord **1000**



21491. ☒ Venice, Venezia; Monumento a Canova **1000**



21492. ☒ Venice, Venezia; Porta della Carta / gate **1000**



21493. ✱✱ Venice, Venezia ; Ponte di Rialto, Meiss **2000**



21494. ☒ Venice, Venezia; La colonna col Leone e**3400**



21495. ✱ Venice, Venezia; Chiesa S. Marco / St. M **1400**



21496. ✱✱ Venice, Venezia ; Hotel Europa and Brit **2000**



21497. ☒ 1899 Venice, Ven ezia; Ponte dei Sospiri **1200**



21498. ✱ Ventimiglia, Intern o del mercato dei fiori E **1400**



21499. ✱✱ Verona, Ponte C astel Vecchio / bridge T **1400**



21500. ✱✱ Verona, Arena T1 **1400**



21501. ✱ 1918 Verona, don key cart, folklore, photo **1400**



21502. ✱✱ Verona, Stazion e Porta Nuova - Buffet **5000**



21503. ✱ Arkhangelsk, Arch angel T2 **4000**



21504. ✱✱ Belgorod, Boy g rammar school (EK) T2 **4000**



21505. ☒ Chernyshevskoye , Eydtkuhnen; Marktpla **3400**



21506. ☒ Chernyshevskoye , Eydtkuhnen; Chausse **3000**



21507. ☒ 1899 Kaltat River (Bazaikha); Lehmfelse **4000**



21508. ✱✱ Moscow, Kreml in (EK) T2/3 **3600**



21509. ✱✱ Moscow, The T sar Bell T1 **3000**



21510. ☒ Nesterov, Stallup önen; Goldaperstrasse **4000**



21511. ✱✱ Nizhny Novgoro d, Yarmarka / port view **4000**



21512. ☒ Nizhny Novgorod , Gorky; Sovetskaya plo**4000**

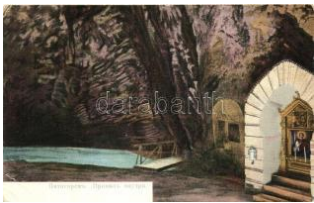

21513. * Piatigorsk, Prova l vnuir / shelter interior 3000



21514. Pyatigorsk, Piatigorsk T2/3 3000

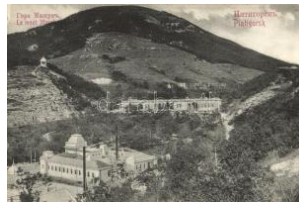

21515. ** Pyatigorsk, Piatigorsk; Gora Mashuk / M2800



21516. Pyatigorsk, Piatigorsk T2 2800



21517. ** Saint Petersburg, Nevsky Prospekt lith 4800



21518. * Saint Petersburg, Fortresse de Pierre Pa 2000



21519. 1899 Saint Petersburg, Nevsky Prospe 4000



21520. ** Vladivostok, Japanese troops passing 5500



21521. ** Yasnaya Polyana (Tula) Tolstoy's home 5000



21522. 1899 Yenisei province, waterfall T2/3 4000



21523. Zheleznovodsk; Gora Beshtau, Vokzal / B 4000



21524. ** Zlatoust region, Ural; rock T1/2 2000



21525. ** Zlatoust region, Railroad track, Iocomo 4000



21526. ** Panama Canal, Gatun Locks T1/2 2000



21527. ** Panama Canal, Upper Locks (EK) T2/3 2200



21528. ** Panama Canal, Miraflores Locks, Open 2400



21529. * Electric mule towing ocean liner through 3000



21530. ** Panama City, Making jungle rum T2 3000



21531. ** Panama City, Natives digging ancient 2600



21532. * Braila, Strada Regala / street view with tra 2000



21533. ** Bucharest, Bucuresti; Palatul Regal / r 2000



21534. Busteni T2 1000



21535. * Constanta, Casino, TCV card (EK) T2/3 2000



21536. Marasesti, Gara / railway station (EK) T2 3000



21537. 1918 Palánka, Palanca; Bahnhof / railwa 3600



21538. * Piatra Neamt, Karácsonkő; Catedrala Bis 1600



21539. * 1906 Pitesti, Sucu rsala I. G. Butanescu / 9000



21540. ** Tismana, Mana stirea si Vila Milosescu 3000

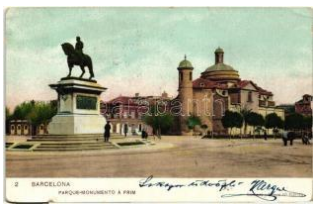

21541. Barcelona, Parqu e Monumento a Prim / 1400



21542. ** Montserrat, Capella de Santa Cecilia de 1400



21543. ** Valencia, Exposicion Regional; Arco de 3000



21544. ** Valencia, Plaza de Toros / arena, locom 2000

Havi két gyorsárverésünkre folyamatosan várjuk a beadásokat!



21545. ☒ Brünigbahn, Re my's Stärke advertisement 1800



21546. ☒ 1899 Frauenfeld, Thurgovie; Suchard ad 3000

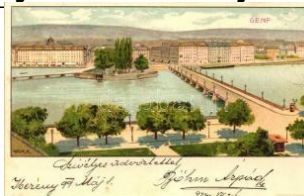

21547. ☒ 1899 Geneve, Genf; Kosmos litho, s: Gei 2000



21548. ☒ Geneva, Geneve; Muller & Traub No. 21 3000



21549. ✱ Geneve, Genf; Kosmos litho s: Geiger T2 2000



21550. ☒ 1898 Geneve, litho T2/3 3000



21551. ☒ Geneve, Quai de s Eaux Vives / quay (EK1400)



21552. ☒ Geneva, Geneve; Rue de la Monnaie (E 1400)



21553. ☒ Jungfrau, Eiger, Mönch (EK) T2/3 1200



21554. ✱✱ Kaiseraugst, Augusta Raurica, Amphitheatre 2000



21555. ☒ Kriens, Hotel Pilatus-Kulm, Tomlishorn-Ga 900



21556. ✱✱ ~1920 Lucerne, Luzern; Berndorfer Kru 1800



21557. ✱✱ Lugano, Portici di Via Nassa, Chiesa d 1400



21558. ✱✱ Lugano, Piazza Commercio / square (f 1600)



21559. ✱✱ Lugano, Via Pessina / street, market 1600



21560. ✱ 1898 Mount Pilatus, Gruss vom Pilatus, fl 4000



21561. ☒ Schaffhausen, Bahnhof und Postgebäude 3000



21562. ☒ Malmö, Carl X Gustafs Staty / monument 1000



21563. ☒ Solna, Café Solnadal T1/2 4000



21564. ✱✱ Belgrade, Beograd; Novi i stari dvor / ro2000



21565. ☒ Cacak, Milan street, the shop of Stambol 2400



21566. ✱ 1916 Krivlj, cheese manufacture, group 5500



21567. ✱ Lelic, Elementary school group photo T2 4000



21568. ☒ Bled, Veldes T1/2 1600



21569. ☒ Dutovlje-Skopo, Satazione / railway station 11000



21570. ☒ Kranj, Krainburg; street view with horse 3000

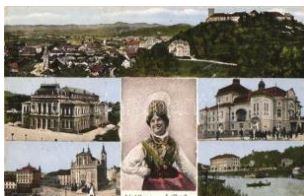

21571. ✱ Ljubljana, Laibach; theatre, folklore (Rb) T 2000



21572. ✱ Pragersko, Prague; Thonwarenfabrik d 3200



21573. ☒ Ptuj, Oberpettau, Pettau; Schloss / castle 2400



21574. ✱ Constantinople, Istanbul; Pointe de Moda 1400



21575. ✱ 1931 Kırklareli, general view, photo T2 1400



21576. ✱ 1930 Konya, Turkish women in front of a 1600



21577. ** Skole-Groedlow, Klocowisko / Log ya 2200



21578. ** Stryi, Stryj; Ulica Kolejowa / Bahnstras 1200



21579. ☒ Stryi, Stryj; Ulica 3-go Maja / Dritter Maig 1200



21580. * Vatican city, St. Peter's Basilica interior, Pa800



21581. ** Thu Dau Mot, T hudaumot; Tombeau d' 1200



21582. ** Oldtimer "V. Kö rzet" feliratú automobil 2400



21583. ** Magyar Földraj z i Intézet színes madár l 2000



21584. ** Velünk senki se m törődik? Terjeszti a " 2600



21585. ** Cserkész / Sco ut, photo T1 1000



21586. * The slave, erotic a rt postcard s: M. Fabrés 3000



21587. * Le modele, erotic art postcard, HSB. 131 3000



21588. * 'La Vérité' / nude lady, erotic art postcard 3000



21589. * Im süßen Traum / sleeping nude lady, ero 3000



21590. * Salon de Paris, A u Bord du Sommeil / Ne 3000



21591. * 'Danae' / nude lady, erotic art postcard, S 3000



21592. ☒ Román népviselet / Romanische Volkstra 1600



21593. ** Bokeljska Narodna nosnja / Bocchesis 1600



21594. ** ☒ 3 db RÉGI folklór művészlap, Bern 1200



21595. * Types d'Orient, E sclava / Oriental folklor 3000



21596. * Types d'Orient, Tü rkisch-Orientalische Ty 3000



21597. * Fille Egyptienne / Egyptian nude girl, folk 3000



21598. ☒ Juhászbojtár / Hungarian folklore, sheph 1200



21599. ☒ Kolozsvári parasz t vőlegény / Transylvan 1200



21600. ☒ Baranyai hajadon / Hungarian folklore, un 1200



21601. ☒ Mezőkövesdi ma tyó legény / Hungarian 1200



21602. ** Birkanyáj / Hungarian folklore, sheep T2 800



21603. ** Hungarian folklo re, Easter greeting card 1200



21604. ☒ Magyar arató pár / Hungarian folklore, ha 1000



21605. ** Erdélyi románok, népviselet / Ungarisc 2400



21606. ☒ Krassó-Szőrénym egyei román népviselet 2800



21607. ** Romänische Tä nzer / Caluseri romani / 2000



21608. ☒ Norge. Skydsgut / Norwegian folklore, bo 1000

Lindner és Kobra termékek teljes választékban megrendelhetők irodánkban vagy

NO IMAGE

bol

21609. ** * 12 db RÉG I gyermek motívumlap 1800



21610. ** * 3 db RÉGI g yerek motívumlap, műv 1200



21611. ☒ Children litho art postcard s: G. Caspar (1000



21612. ☒ SMS Bellona, osz trák-magyar haditenger 3000



21613. ** SMS Erzherzog Ferdinand Max az Osz 3000



21614. ** SMS Budapest osztrák-magyar Monarc 3000



21615. ** Boldog húsvéti ünnepeket! / Easter gre 3000



21616. ** 1916 Eskadre / K.u.K. hajóraj. SMS Er 4000



21617. ☒ SMS Viribus Unit is, Aller Anfang ist schw 2000



21618. ** Unsere blauen Jungens mit ihrem Pflie 2400



21619. ☒ US Cruiser Texas at New London, Conn. 2200



21620. ** La Vie du Marin , La Musique sur le Pon 2600



21621. ☒ SM Panzer-Kreuzer Moltke / German nav 3000



21622. * 1916 SMS Tátra o sztrák-magyar Tátra-os 3000



21623. * 1915 SMS Trabant Osztrák-Magyar Traba 4000



21624. * Torpedoboats-Division in voller Fahrt / K. 3000



21625. * Meglőtt SMS Said a az Osztrák-Magyar M 3600



21626. * Magyar Folyam é s Tengerhajózási Rész 3000



21627. ** Linienschiff 'Hannover' photo T2/3 3000



21628. ☒ Marine Nationale - Signaux a bras / Fren 3000



21629. ** SM Panzer-Kreuzer Moltke / German n 2600



21630. ☒ Beschießung Belgrads von der Sava / K 2400



21631. ☒ SMS Satellit, Osztrák-Magyar Satellit-osz 2600



21632. ☒ Fiume, Kriegsschiff Verdeck; Divald Káro 2200



21633. ☒ El Acorazado 'Admiral Graf Spee' / Germ 1800



21634. ** * 4 db RÉGI h ajó motívumos képeslap; 800

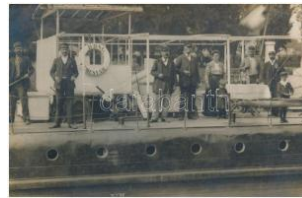

21635. ** * A Dunai Gőzhajózási Társaság DGT 'T' 5000



21636. ☒ M. kir. Folyam- és Tengerhajózási Rt SS 3000



21637. ☒ 'Gyorshajószolgálat Fiuméből Dalmáciába' 3000



21638. ☒ Szent Imre gőzüzemű oldalkerekes szem 2600



21639. * Szent Gellért gőzüzemű oldalkerekes sz 4000



21640. ☒ Hattyú gőzüzemű ingahajó Budapest a 2000



21641. ** Sas gőzüzemű oldalkerekes személyh 2600



21642. ** TSS Titanic, White Star Line T2 20000

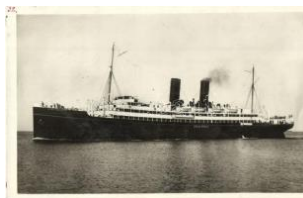

21643. ☒ Lloyd Triestino, S S Stella D'Italia, perfin s1200



21644. * Hamburg-Südamerikanische Dampfschiffa1000



21645. * White Star Line, Transatlantique SS Maje 3000



21646. * Norddeutscher Lloyd Bremen, SS Stuttgart 3000



21647. * 1922 DGT Dunai Gőzhajózási Társaság, 2200



21648. * White Star Line, Mediterranean services, 1600



21649. ☒ SS Vaderland, Red Star Line Royal Mail 1800



21650. * Scherz Ede, az első rádiós bementő. Kő 2000



21651. ☒ Lady, Meissner & Buch 'Glückliche Zeit' S1600



21652. ** * 10 db RÉGI motívumlap: hölgyek, k 1200



21653. ** * 15 db RÉGI motívumlap: hölgyek / 1200



21654. ☒ 'Modern házasság!...' / Family humour, wif 800

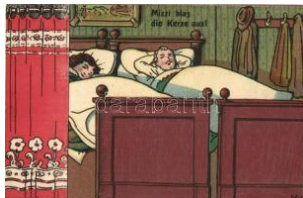

21655. ** Mizzi blas die Kerze aus! / Mizzi blow o 3000



21656. ** 'Giustizia per l'Ungheria la grande mutil' 1000



21657. ☒ Jöjjetek már! Kiadja a 'Szózat' Magyarors 2200



21658. * Trianon 1920 kiadja a Magyar Nemzeti S 3000



21659. ** Kultúra 1919, kiadja Magyarország Te 2600



21660. ** 1938 Szent István év, cserkészek, irred 1200



21661. ** A finnugor népek; a Sugurahvaste Insti 2000



21662. ** Becsüld meg őseid viseletét! Kászonsz 2000



21663. ** Magyar anyák ti tehetitek naggyá Magy 3000



21664. ** Igazságot Rákóczi népének! Önrendelk 3000



21665. ** Katonai hiszekegy. Felelős kiadó Szabó2000

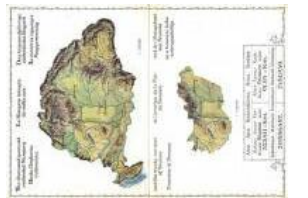

21666. ** Az ezeréves egység Magyarországa 3600



21667. * Népies irredenta I ap horogkeresztes n 3600



21668. ** 'Porta Culturae' irredenta, kiadja Magy 3000



21669. ** 'A mi kultúra terjesztőink' kiadja Magya 2800



21670. ** 'Patrona Hungariae', kiadja Magyarorsz 1600



21671. Jerusalem - Old Jewish Postcards Anno 190 3800



21672. * Vörös békepolitika. Nemzet Szava kiadás 9000

Rengeteg érdekes tétel az egyéb gyűjtési területek anyagában!



21673. ** Lieder des Ghetto, Zeichnungen. Ver 1600



21674. ☒ Héber zsidó újság üdvözlőlap / Jewish N 1400



21675. * Hochzeits-Spasmachers Tanz. S.M.P. Kr 5000



21676. ** * 9 db RÉGI katonai motívumlap, veg 1200



21677. * 1918 Kovel, Koweli; Military barracks with 3000



21678. ** Első világháborús K.u.K. ágyú katonák 2800



21679. ** 1915 Eroberten russische Maschinenge 3000



21680. ** Osztrák-magyar tüzér tisztek / Österre 2000



21681. ** Die Patent-Spitze 5. / German military, 2000



21682. ** General Gouraud on horseback, photo 3000



21683. ** Marshal Ferdinand Foch on horseback, 3000



21684. ** In Vedetta / Italian cavalrymen (slightly 2000



21685. ** German military officer, ASCO (Arthur S2400



21686. ** German military officer, ASCO (Arthur S2400



21687. ** German smoking military officer, ASCO 2400



21688. ** Napoleon at the battle of Eylau, s: A. J. 1000



21689. ☒ Auf Posten / WWI German military, soldi 1600



21690. ☒ Reites Morgenlied / WWI German militar 1800



21691. ** II. Világháborús katonai lap Kárpátaljár 3000



21692. ** Friedrich II Herzog von Anhalt; Verlag v 2400



21693. * Erzherzog Franz Salvator, General-Inspe 3000



21694. * Eduard von Böhm-Ermolli s: Richard Ben 1800



21695. ☒ Osztrák tiszt / K.u.K. army, Austrian office 2000



21696. ☒ Osztrák tiszt / K.u.K. army, Austrian office 2000



21697. ** Armata Romană a. Dorobant / Romanian 2000



21698. ** Jenő főherceg a z aradi 33-asoknál / Erz 3000



21699. ** Der Feldpostbrief 6. / German military, 2000



21700. ** Ein Nörgler 3. / German military, humo 2000



21701. ☒ 1899 Glücks-Postkarte herausgeben von 2600



21702. ☒ K.u.K. Feldhaubitzen Regiment Nr. 27 / K.u 1800



21703. ** Dice il cannone: Anch'io ho combattuto 2000



21704. ** Prinz Joachim von Preussen T2 1600



21705. * 1916 Königlische Besuch an der Westfro 4600



21706. * 1929 Levente fiúk kirándulása / Hungaria 2000



21707. ** Katonajáték; Lysoform reklám a hátold 1000



21708. ** La Maréchal français Foch, commanda 2200



21709. * Artillerie française . Pièce de 75 mm atten 3000



21710. ** Von Kluck s: Bi-Ko T2 1600



21711. ** Von Ludendorff s: Bi-Ko T2 1600



21712. ** Russen-Einbruch 4. / German military, 2000



21713. ☒ Österr.-ungar. Motorbatterien / WWI K.u. 1600

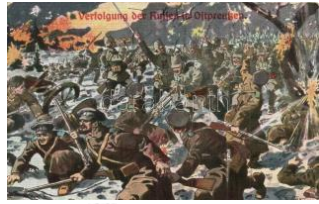

21714. ☒ 'Verfolgung der Russen in Ostpreußen' / P 800



21715. ☒ 'Am Grabe der Kameraden' / At the grave 800



21716. ☒ 'Artillerie Beobachtungsposten vor dem 2000

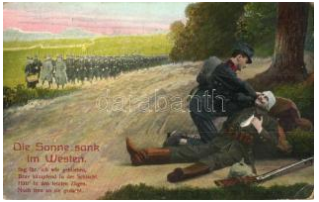

21717. ☒ 'Die Sonne sank im Westen...', volkslied / 800



21718. ☒ 'Einschlagende Geschosse in einem Fort' 800



21719. ☒ 'Die Verrichtung einer russischen Brigade' 800



21720. ☒ 'Nachtgefecht in Ostpreußen' / Battle at night 800



21721. ☒ 'Unsere Kronprinzessin mit dem Prinzen' 800



21722. ☒ 'Deutsche Belagerungsgeschütze vor Verdun' 800



21723. ☒ 'Strassengefecht in Lille' / WWI German 800



21724. ☒ 'Der Weltkrieg. Russen auf der Flucht' / WWI 1000



21725. * 1916 Magyar katonák a Königrätz-ban / WWI 1000



21726. ** * MILITÁRIA, I. világháború, urak 750000



21727. * 1909 Magyar gyalogsági tisztek és honvédek 2000



21728. ** A Magyar Vöröskereszt ápolónői sérültek 2000



21729. * 1918 Francia katonák a nyugati fronton, B 1800



21730. ** 1929 Paris, Funerailes du Marechal Foch 4000



21731. ☒ Soldaten Gruss / Austrian soldier, militar 3000



21732. ** Wir dienen unserm Kaiser treu... / Aus 2600



21733. ** Viribus Unitis; Künstler-Kriegspostkarte 4400



21734. ☒ Osztrák tiszt / K.u.K. army, Austrian office 2000



21735. ** II. Világháborús katonai lap Kárpátaljár 3400



21736. ☒ Osztrák tiszt / K.u.K. army, Austrian office 2000

Havi két gyorsárverésünkre folyamatosan várjuk a beadásokat!



21737. ☒ 1916 Magyar Vöröskeresztagyület 16. s 3000



21738. ☒ 1916 Tábori Posta a a Központi hatalmak 3000



21739. ** K.u.k. Infanterie Regiment Erzherzog F 2000



21740. ☒ Exercieren im Kasernhof. Verlag von Ale 2000



21741. ☒ 1915 Turriaco, Passaggio di prigionieri a 4000



21742. * 1916 K.u.K. katon a lovával és kutyákkal / 1000



21743. * 1916 Valjevo, M. Kir. 8. Népfőlkelő Paran 1800



21744. ** Valahol messze Oroszországban; II. vil 1000



21745. ☒ 1917 Automobil járatok a tábori posták 3000



21746. ☒ 1916 August 18., Den Helden der Tiroler 2000



21747. ** A magyar szabadságharc apoteozisa 184000



21748. ** 'Üdvözlét katonáéktól', Pesti Újság, 1. 1800



21749. * Havasi Gyopár élővirágos képeslap. Cs. 2400



21750. ** 1940 Második világháborús antiszemi 11000



21751. ☒ Warsaw, Warszawa, Warschau; rastend 1400



21752. ☒ Verteilung der Message hinter der Front / 1400

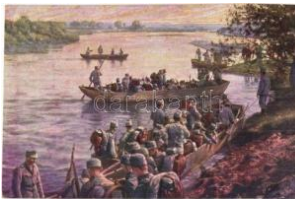

21753. * Első világháborús K.u.K. csapatok áthajó 1400



21754. ☒ Ungarische Infanterie 'Schiessen!' / K.u. 4000



21755. * Cs. és kir. 61. gyalogezred Lukász Károly 4000



21756. * Az Érdekes Újság kiadása: Jelenet a kárp 4000



21757. * The Dream / soldiers sleeping in the trench 4000



21758. * Zöld kiosztás egy harctéri faluban, K.u.K. 4000



21759. * K.u.K. katonák lövészárokban / WWI K.u. 4000



21760. ☒ 1917 K.u.K. katonák kutyákkal / WWI K.u. 4000



21761. * Karl Freiherr von Pflanzer-Baltin, Generál 4000



21762. ** Nase cetnictvo, Hlidka ve vanici, Podk 4000



21763. ☒ Jäger, Übung mit Gegenseitigkeit. Überg 5000



21764. ☒ 2 db RÉGI városkép lap (Ljubljana, Du 1600



21765. ** * 6 db RÉGI második világháborús ka 1000



21766. ☒ 'Schlacht an den masurischen Seen' / WWI 800



21767. ☒ 'Ich hatt' einen Kameraden...' / WWI K.u.K. 800



21768. ☒ 6. Gebirgs Brigade e. K.u.K. Inf. Bataillon 6 6000



21769. * Kuruc előrs, Pa taly László rajza, hátol 2000



21770. * Első világháborús osztrák-magyar páncé 4000



21771. * Az Ungvári cs. és kir. 2. tartalékkórházai 4000



21772. * 1916 K.u.K. katonai csoportkép / WWI K. 1000



21773. ☒ 'Maschinen-Gewehr-Kompagnie in Feuer' 2400



21774. ☒ 'Entscheidender Sieg der Deutschen bei der Schlacht der Deutschen' 800



21775. ☒ 'Kämpfe in Galizien' / WWI K.u.K. military 800



21776. ☒ WWI K.u.K. infantry stormed an area 800



21777. ☒ 'Vormarsch auf Warschau' / WWI K.u.K. military 800



21778. ☒ 'Die Sonne sank im Westen...', folksong / 800



21779. ☒ 'Oesterr.-ung. Motorbatterie' / WWI K.u.K. 800



21780. ☒ 'Herzlichen Neujahrsgruß!' / WWI K.u.K. military 800



21781. ☒ 'Westl. Kriegsschauplatz, Artillerie im Feuer' 800



21782. ☒ A K.u.K. hadserg katonája 1915 karácsonykor 800

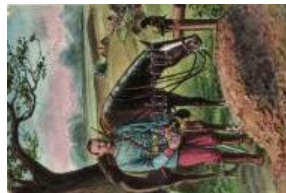

21783. ☒ WWI K.u.K. soldier in mourning, military 800



21784. ☒ WWI K.u.K. soldier in mourning, military 800



21785. ☒ 'Des Königs Grenadiere' / The King's Gren 800



21786. ☒ 'Des Königs Grenadiere' / The King's Gren 800



21787. ☒ 'Kämpfe gegen die Russen' / WWI K.u.K. military 800



21788. ☒ 'Artillerie im Nahkampf' / WWI K.u.K. military 800



21789. ☒ 'Im Schützengraben' / WWI K.u.K. soldiers 800



21790. ☒ 'Vernichtung eines Kosakenregiments in der Schlacht' 800



21791. ** Deutsche Taube im Kampf mit feindlicher 1600



21792. ** Luftkampf zwischen einem deutschen und einem russischen 3000



21793. ** Kapitänleutnant Odo Loewe, Kommandant 2000



21794. ** Szerénád; magyar pilóta / Hungarian pilot 2000



21795. ☒ Kampf in den Lüften / WWI K.u.K. battle 1600



21796. ** Avro-Anson planes in flight T2/3 1800



21797. ☒ Militärluftkreuzer 'Hansa' im Kampf mit feindlicher 1800



21798. ** Focke-Wulf FW 44 'Stieglitz' Kunstverlag 1600



21799. * Magyar katonai pilóták egy repülőgéppel 4000

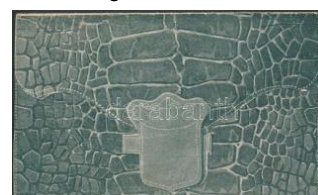

21800. ** Szellemes, könyvkiadó újévi üdvözlőlap 4000

Az árverési tételek színes képekkel a darabanth.com oldalon!



21801. ** Krampusz. Bélyegekből kivágott és öss **800**



21802. ☒ Üdvözet a Krampusztól / Krampus. Panto **3000**



21803. ☒ Dog, Serie 1193. Rassehund 12. Dess **1000**



21804. ☒ Dogs, M. Munk Vienne Nr. 299. artist sig **1000**



21805. ☒ Girl with dog, castle, silver decoration, E **1600**



21806. * Dog (fl) T2/3 **1 000**



21807. ** Italian art postcard, sighthound dog breed **1400**



21808. ☒ Dog soldiers, Wezel & Naumann Serie N **3000**

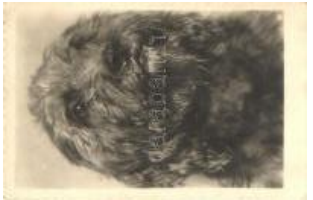

21809. ** Dog T2 **1 000**



21810. ** Dog T1/2 **1 000**



21811. ☒ Dogs Emb. litho T2 **3200**



21812. ☒ 'Out of the running' / Studly's dogs Serie **1600**



21813. ☒ 'Anna & Gasparin' Italian art postcard, la **2000**



21814. ☒ Dog puppies with cat, T.S.N. Serie 2050 **1200**



21815. ☒ Dog puppies, T.S.N. Serie 2050. (EK) T2 **1200**



21816. ** Die Bestgehasste / Dog school. O.G.Z. **3000**



21817. ** Gentlemen prefer sitting out! / Bonzo d **2200**

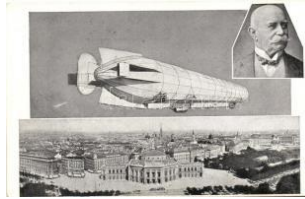

21818. ** Graphic picture of an airship of Graf Ze **1600**



21819. ** Hőlégballon leszállás után katonával é **2000**



21820. * 'Fait De Guerre - Un Ballon captif en flam **2000**



21821. ☒ Cat Clown with lute, litho T2 **2200**



21822. ** Cat lady with letter, Emb. litho T2 **2200**



21823. ** Cats at the railway station, locomotive. **1600**



21824. ** Ball scene; Simplicissimus-Karte Serie **2400**



21825. ☒ 'Aus der guten alten Zeit' Meissner & Bu **2600**



21826. ** Le Noceur - The y gay old bird; French a **5500**



21827. ** Tango, B.K.W.I. 843-2. s: Mela Koehl **13000**



21828. * Húsvét / Easter, B.K.W.I. 4691-3 s: Mela **18000**



21829. * Lady in feather hat, B.K.W.I. 481-6. s: Me **4000**



21830. ☒ La Chasse Aux Coeurs / Angels, Art Nou **2600**

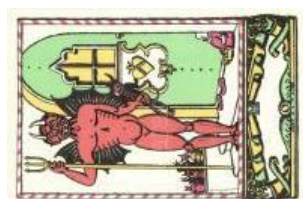

21831. ** Krampusz. Kner Izidor kiadása s: Kozm **12000**



21832. ☒ 'A quatre feuilles' / Four-leaf clover lad **12000**



21833. ☒ 1899 'A quatre feuilles' / Four-leaf clover 12000



21834. ☒ Der Raub. Selbstverlag Graz / The robbery 8000



21835. ** Italian art postcard, Anna & Gasparini 2000



21836. ** Italian art postcard, Anna & Gasparini 2000



21837. * Hunting lady, Italian art deco postcard: 2000



21838. ** Prost; Titelblatt aus dem astrologischen zlap, köztük Rob Kämme 2600



21839. * 1899 Wiener Blut VI. Art Nouveau litho, B6000



21840. ☒ 'Masque ridé de vieux grigou...' / two-side 2000



21841. ☒ Young couple with F. S. locomotive, farew 800



21842. ☒ 5 db RÉGI művészlap, köztük Rob Kämme 8000



21843. ☒ Snow White and the seven dwarves, foldin 800



21844. ☒ Lady in golden frame, Meissner & Buch K 1600



21845. ☒ Hús korona, Tíz korona, gombák / Hun 2200



21846. ☒ Boldog Újévet és hasonló jókat! Magyar 3600



21847. * 'Russischer Kriegsrat' / 'Russian war council' 1000



21848. ** Nem is olyan üres fejű a jampec! Ameri 2000



21849. ** Rákóczi, Kossuth, Petőfi szellemében 1800



21850. ** A kisemberek magántulajdonát védi a Magyar Kommunista Párt 3000



21851. ** Viva l'Italia! / Italian propaganda card 2000

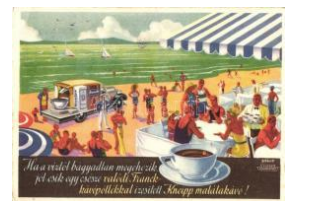

21852. ** Franck kávépótól ízesített lóval 1200



21853. * 1942 Wien, Messपाला, Ausstellung, G 2000



21854. ** Riunione Adriatica di Sicurtà / Italian in 3000



21855. ** Hofherr-Schranz-Clayton-Shuttleworth 2200



21856. ** Az almamoly almatermésünk hároméves 1200



21857. ** Budapesti Svábhegy Szanatórium Klim 2000



21858. ** Lezák sör reklám, Sör csapoló a Gyár u 1600



21859. ** Anton J. Czerny-féle Osan kozmetikum 3600



21860. * Cacao Suchard, Schaffhouse, Chute du R 5000



21861. ** Budapest VI. Pođmaniczky utca 39. Bar 8000



21862. ** Hirdetményes levelezőlap Rozanek Józ 7000



21863. ☒ Szemnek szívnek gyönyörűség. Nagyköv 1000



21864. ** 'A Good Lesson' - Salon 1914 A.F. / ch 2000

Az árverési tételek színes képekkel a darabanth.com oldalon!



21865. Fencer art postcard, litho, artist signed T4400



21866. Cyclist, photo (fa) T3/4 2000



21867. 1899 Jégvirágok I. Korcsolyázó Art Nouv 5000



21868. Szánkózó pár télen / sledding couple in w 800



21869. Síugró. Bélyege kból kivágott és összerag800



21870. 1913 Budapest IX. Üllői út, Ferencvárosi 5500



21871. 1938 Oldalkocsis motorkerékpár verseny 1600



21872. Telt ház a Budapesti Népstadionban lab 1400



21873. Régi idők focija / Old time football match 2200



21874. Football match caricature, B.K.W.I. 279-4 2000



21875. Távolugrás, M. kir. 'Toldi Miklós' honvé 3200



21876. Futók, M. kir. 'Toldi Miklós' honvéd sport 3200



21877. Boxolók, M. kir. 'Toldi Miklós' honvéd s 3200



21878. Tornászok akrobatikus mutatvány közb 3200



21879. Boxolók, M. kir. 'Toldi Miklós' honvéd spo 3200



21880. Tátra, Téli élet a Magas-Tátrában, szán 1600



21881. ~1910 Öten egy kormányozható bobszán 2400



21882. Liebe auf Eis / Romantic ice skating cou 2400



21883. Három teniszező zászlóval / Three people 800



21884. Teniszező. Bélyegekből kivágott és összerag800



21885. Victoria / Romantic tennis playing lady. R 3000



21886. 1947 Budapest, Európai Vasutas Labd 2400



21887. 1936 A Berlini Olimpia hat világhírű mag 4000



21888. A. C. Sparta, fina lista stredoevropského 2000



21889. Nagykösségi kupa tanács. A Soproni D 1600



21890. Karády Katalin, Rácz Vali - 2 db RE 1400



21891. Lábass Juci és Gyárfás Dezső (A pacs 1000



21892. Boldog új évet! / New Year greeting card 1200



21893. WWI Franz Joseph, Viribus Unitis, Verlag B800



21894. IV. Károly / Charles IV "1916 IV. Károly kirá 800



21895. Vitéz Nagybányai Horthy Miklós, Magy 3000



21896. Szent Imre fogadalma / pledge of Saint Em800



21897. ** Abbas II Ottom an viceroy of Egypt, bir 1000



21898. ** Rákosi Mátyás T2 2600



21899. ** Kossuth Lajos s zületésének 100. évford 3400

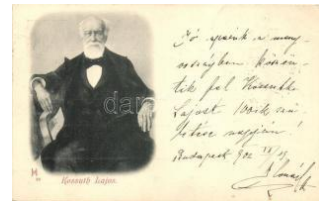

21900. ☒ Kossuth Lajos, fe ladva születésének 100 3000



21901. ** 'A gyászoló Hu ngária és Itália', Jelene 3800



21902. ☒ Ottó koronaherce g vadászaton puskával 1800



21903. * IV. Károly és Zita fiú gyermekei kerékpár 2400



21904. * Horthy Miklós 75. születésnapja emlékla 2400



21905. ** 1941 Szabadka , Subotica; Horthy Mikló 2600



21906. ** Kaiser Franz Jo seph on horseback. Ho 2600



21907. ☒ 'Boldog Karácson yi Ünnepek!' / Christma 800



21908. ☒ 'Boldog Húsvéti Ü nnepek!' / Easter greeti 800



21909. ☒ 'Boldog Karácson yi Ünnepek!' / Christma 800



21910. ☒ 'Boldog Karácson yi Ünnepek!' / Christma 800



21911. * 'Boldog Új Évet!' / New Year's greeting card 800



21912. * ☒ 10 db RÉGI k ülönözőféle üdvözlőla 1200



21913. ☒ 2 db RÉGI folklór húsvéti üdvözlőlap, szí 1200



21914. * ☒ 3 db RÉGI mo tivumlap, nyulás húsvé 1400



21915. ☒ Boldog húsvéti ün nepek! / Easter, egg, 1600



21916. ☒ Boldog karácson yi ünnepek! / Christm 1200



21917. ☒ Békét, boldogság ot az új évben / New Ye 1000



21918. ** Easter greeting s, rabbit with eggs, litho 1600



21919. * ☒ 12 db RÉGI k arácsonyi, húsvéti és ú 1000



21920. ☒ Karácsonyi Üdvö zlet / Christmas greetin 1600



21921. * Boldog Húsvéti Ü nnepek / Easter gree 1200



21922. * Üdvözet a Mikulá stól / Christmas greetin 1200



21923. ☒ Kellemes Karács onyi Ünnepek / Chris 1200



21924. ☒ Üvözet a Mikulás tól / Saint Nicholas with 1800



21925. ** Gesegnete Wei hnachten / Christmas, a 2600



21926. ☒ Boldog Karácson yt / Christmas, angel, E 3200



21927. ☒ Boldog Újévet! / N ew Year greeting card, 3200



21928. ** Boldog Pünkös di ünnepek! / Penteco 2000

Weboldalunkon a zárás pillanatáig licitálhat és követheti tételei állását!

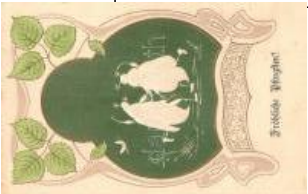

21929. ** Fröhliche Pfingsten! / Pentecost, dan 2600



21930. ☒ 'Boldog Új Évet!' / New Year's greeting c 1400



21931. ☒ Hunters, humour , Erika No. 4141. s: Arth1200



21932. * 1902 Hunting party with hunted deer and 1200



21933. ** Balatoni élet, Vadkacsa vadászat / Wil 1400



21934. ☒ Hunting party, humour wild boar with hun 1200



21935. ☒ Egy missziós állomás, munka közben, A800



21936. ☒ Szalézi missziók Kínában - 2 db RÉGI ké2000



21937. ☒ Red rose, flowers , G. O. M. litho (b) T4 800



21938. ☒ Ez a vonat most van indulóban / WWII H 1000



21939. ** L.N.E.R. Golden Eagle Engine No. 448 2000



21940. * Skoda 47E4 típusú S499 0035 pályaszám1000



21941. * Kandó-mozdony, MÁV V40-es sorozat vi 1000



21942. * 1926 Törökország i vasútszerelvény, gőzm3400



21943. ** Das kleine Wapen der Österreichische2400



21944. ** Wappenschild und Krone des mittleren 2400



21945. ** Vorwärts du gutes Österreich, An Ehre 2400



21946. ☒ 'Gott mit uns, Und wir mit Ihn' Flagge / Au 2000



21947. ** Österreich-Ungarn / Austro-Hungary, f 2600



21948. ** Das Mittlere gemeinsame Wappen, Ro 3000



21949. ☒ Namenstag / Name Day, Viribus Unitis pr 2000



21950. ☒ Ein deutscher Gruss, Kaiserstandarte; n 2400



21951. * German flag, military propaganda, litho T 2000



21952. ☒ Mein Bruder du im hellen Süd... / Austrian 2000



21953. ** Dem Auge fern, Dem Herzen ewig nah 2000



21954. ** Namenstag / Name Day, Central power 2400



21955. ** Danmark, Denmark; coat of arms, Kun3000



21956. ** Wappenschild und Krone des Mittleren 2600



21957. ☒ 1914 Weihnachten / Christmas, German 2400



21958. ☒ Dem Feinde Trotz, Gott Preis und Ehr / 2400



21959. ☒ Das Mittlere gemeinsame Wappen, Rote 6000



21960. * Magyar királyi cím er / The Kingdom of Hu 8000



21961. * Osztrák-magyar címerek és zászlók / Au **6000**



21962. * Vidéki cigányzene kar csoportképe egy te **1600**



21963. * Városi zenekar csoportképe, belső / Band **1600**



21964. ☒ Fialat cigányzenész gyerekekkel, pezsgő, f **1000**



21965. ** Cigányzenekar, belső, csoportkép / Gy **1600**



21966. * Kár, hogy pont maga, Rákosi János verse **1000**



21967. ** Üzenet Jánosnak, Hetényi-Heidelberg Er **1000**



21968. ☒ Harp, Emb. litho T2/3 **2000**



21969. * Meggyessy Janika és Zolika, a kir. Fensé **2000**



21970. ☒ D'Grinzinger band s: Fischinger T2 **3000**



21971. ** Hubay Jenő, hegedűművész, magyar z **2000**



21972. ** Anton Rubinstein in T1/2 **1400**

A 292. Gyorsárverés árverés eredménylistája

20000	1800	20123	2000	20235	1800	20394	4000	20551	1000	20693	11000	20854	1400
20002	6000	20126	3000	20237	2800	20395	5000	20553	1800	20694	4400	20856	1200
20003	6000	20127	3200	20239	7000	20403	3000	20554	2600	20697	5000	20857	1600
20004	5500	20128	3200	20241	7500	20406	1000	20556	3200	20700	3600	20858	1200
20005	2800	20129	5500	20242	3000	20407	1000	20561	4800	20701	3200	20860	6500
20006	6000	20130	5500	20244	2800	20408	1000	20562	7000	20702	3200	20861	13000
20008	1000	20131	4600	20245	4200	20409	3000	20563	6000	20710	7500	20865	1400
20009	1600	20132	1000	20246	7000	20413	1600	20564	4200	20711	6000	20866	1000
20013	1200	20134	1800	20249	9000	20414	1400	20568	1600	20712	8000	20870	1000
20018	3200	20137	1000	20250	1800	20415	1000	20570	5500	20713	5500	20873	2000
20019	2400	20139	3000	20252	7500	20417	4200	20571	4000	20717	4200	20874	1000
20020	900	20144	3000	20253	9500	20418	7000	20574	2400	20718	9000	20876	2000
20021	1800	20145	2200	20254	7500	20419	3000	20575	2000	20719	7500	20877	8000
20022	1000	20146	2000	20255	6000	20420	1000	20580	2600	20720	3400	20878	9000
20023	11000	20148	6000	20256	4000	20423	3000	20582	3400	20721	3800	20879	1600
20024	3800	20152	2000	20259	2200	20425	1000	20584	5000	20727	1000	20880	4200
20025	3000	20154	2200	20264	4200	20436	6000	20590	1800	20729	9000	20882	2000
20027	1000	20155	1000	20267	2600	20437	6000	20591	2200	20730	4200	20883	2200
20028	1200	20157	9000	20269	2600	20440	1000	20594	1400	20741	2800	20884	2800
20029	1400	20158	9000	20270	1000	20441	2000	20595	1000	20743	4200	20886	1000
20032	1000	20162	2000	20271	4600	20443	4600	20596	6000	20750	1000	20890	3600
20033	5500	20164	8500	20273	3600	20448	3000	20598	4800	20755	1400	20897	1200
20035	800	20165	13000	20274	2200	20450	3200	20604	11000	20756	3000	20900	3600
20040	1600	20167	6500	20284	2600	20451	5500	20606	11000	20765	4000	20901	4000
20041	800	20168	9500	20285	4600	20452	1000	20607	5500	20772	1800	20902	3000
20042	1000	20169	4600	20295	8000	20453	3000	20608	4800	20775	2000	20905	2400
20043	1200	20170	4400	20296	2600	20455	5500	20609	5500	20778	4200	20907	1200
20046	1600	20176	8500	20298	1000	20464	4200	20611	4400	20779	5000	20910	2000
20048	3000	20178	1200	20300	8500	20465	1200	20612	12000	20785	3000	20914	2600
20049	2200	20179	10000	20304	17000	20473	5000	20613	7000	20786	1000	20918	16000
20054	6000	20181	1000	20311	14000	20478	3000	20614	22000	20789	2000	20923	3400
20057	3000	20188	7000	20317	3000	20479	6000	20615	3000	20793	4600	20931	7500
20060	17000	20189	7000	20318	2000	20482	4200	20629	1800	20796	1000	20933	5500
20065	1600	20190	9500	20319	1000	20483	4000	20638	1600	20798	3200	20945	3000
20066	1200	20193	1000	20320	1000	20484	3000	20641	3200	20800	3400	20946	4000
20069	2000	20196	10000	20321	12000	20490	5000	20651	11000	20802	3200	20947	1000
20070	2000	20197	2400	20326	1000	20491	4000	20652	3800	20807	6500	20949	1600
20071	2000	20198	1000	20328	3600	20492	2600	20655	3600	20808	4400	20951	2000
20072	1400	20200	6000	20333	1000	20493	1200	20656	2000	20811	4000	20952	4200
20085	13000	20203	9500	20346	1000	20494	1000	20670	5000	20815	13000	20954	9500
20088	1000	20205	7000	20349	4200	20495	1200	20672	3000	20816	6000	20958	2000
20090	10000	20210	6000	20350	3000	20497	1600	20673	8500	20818	11000	20959	1000
20091	4000	20212	4000	20351	4800	20505	2800	20674	3200	20820	3200	20961	2000
20092	6000	20215	1600	20355	2800	20509	2800	20676	3000	20823	5500	20965	1200
20093	2600	20219	1000	20359	6000	20515	2000	20677	3000	20826	4200	20966	2600
20095	2800	20221	1200	20364	1800	20518	2800	20678	3400	20827	2800	20968	4000
20097	1000	20222	2400	20365	3000	20519	2000	20679	2200	20834	2400	20969	2000
20106	2200	20224	6000	20366	5000	20530	3400	20681	1200	20837	7000	20970	7500
20109	1000	20225	5000	20367	3000	20531	2800	20682	1000	20838	5000	20973	10000
20115	2800	20226	2000	20370	1000	20538	11000	20683	1000	20842	3600	20976	5500
20117	1400	20227	2800	20371	1000	20539	2000	20685	1000	20845	2400	20977	14000
20118	2200	20229	1200	20374	1000	20546	1800	20687	1200	20846	4200	20979	3200
20121	2200	20230	1000	20391	1600	20549	1000	20689	2000	20852	5000	20980	6000
20122	4000	20231	1200	20393	3600	20550	4400	20692	3200	20853	2000	20985	2200

20986	4200	21070	3800	21248	5500	21693	8500	21901	13000	22103	2000
20987	6000	21071	2400	21256	2000	21699	1000	21903	1600	22104	3000
20988	2400	21074	2000	21291	4200	21705	1400	21904	13000	22105	2600
20989	6000	21076	1000	21316	2600	21707	1200	21905	2600	22106	1600
20990	2600	21078	1800	21321	2400	21709	13000	21906	44000	22107	1400
20992	1800	21080	5500	21326	4600	21711	4200	21907	7000	22108	1400
20994	9500	21082	3800	21328	1000	21712	4400	21908	1800	22109	1200
20995	3000	21083	2400	21353	1000	21713	4400	21910	13000	22110	2000
20996	2800	21086	2000	21354	1000	21714	4400	21921	1800	22111	3000
20997	7000	21091	2600	21396	2000	21715	4400	21922	22000	22117	1600
20998	4200	21092	3400	21401	2000	21717	3400	21923	2200	22139	1600
20999	3800	21094	20000	21404	1000	21718	3400	21924	2000	22140	1200
21000	3600	21095	4400	21410	6500	21719	1000	21926	3200	22144	3200
21001	4600	21097	5500	21411	1000	21720	4400	21930	1600	22151	1200
21002	4800	21098	3200	21416	1600	21721	1400	21931	3000	22153	1600
21003	4200	21099	2000	21419	1400	21728	1200	21935	1000	22223	1000
21004	3000	21105	1600	21420	1000	21736	1000	21936	1000	22257	2800
21005	3600	21106	1000	21421	1000	21737	1800	21937	1000	22272	1000
21006	4800	21111	1200	21431	3800	21741	1000	21938	1600	22275	1200
21007	1800	21112	1000	21447	1400	21743	5000	21939	13000	22288	1400
21008	11000	21115	5000	21455	4800	21750	800	21940	2000	22303	2000
21009	7500	21118	1200	21459	3000	21751	800	21941	6000	22316	2200
21010	6500	21122	3000	21463	4000	21755	9000	21945	1200	22317	1200
21011	4400	21123	2000	21466	9000	21759	2000	21956	2000	22320	1800
21012	2000	21125	1200	21475	2000	21763	800	21957	2000	22323	1800
21015	5000	21127	1000	21493	1800	21766	3000	21960	2000	22325	1600
21017	4000	21132	1200	21544	5500	21768	2000	21963	2000	22329	1600
21018	3000	21133	1200	21545	1000	21769	4000	21971	2000	22330	1000
21019	3400	21136	5500	21547	1000	21780	1400	21972	2000	22331	1000
21021	9500	21138	3200	21549	1000	21789	6500	21977	2000	22334	1800
21022	5500	21142	3400	21551	1000	21790	2400	21978	2000	22335	3800
21025	4800	21144	1800	21553	800	21793	4000	21983	2400	22360	1000
21027	2400	21145	2000	21554	1000	21795	3400	21989	2000	22369	1000
21029	1600	21150	4200	21555	800	21798	5000	21990	2000	22371	1000
21031	1600	21151	11000	21556	1000	21800	2600	22022	11000	22384	2400
21033	4400	21152	13000	21557	1000	21802	3400	22023	7000		
21036	4000	21154	4000	21558	3000	21806	4400	22025	2000		
21043	3000	21159	1600	21559	1000	21813	6500	22041	48000		
21044	17000	21165	6500	21560	1000	21820	4200	22042	3800		
21045	4800	21174	3000	21582	2400	21823	2200	22043	2000		
21046	8000	21176	1200	21585	2400	21824	2000	22047	3400		
21049	1800	21177	2800	21596	4000	21828	2200	22048	1800		
21050	1600	21178	4400	21627	2200	21866	2400	22049	2200		
21051	2200	21182	3200	21644	1600	21875	2400	22050	3000		
21052	5500	21184	3000	21654	3000	21876	22000	22052	1000		
21053	4200	21185	2800	21662	2800	21878	8000	22065	5500		
21055	4800	21193	3000	21664	1200	21879	9500	22066	2000		
21057	3800	21194	4800	21674	1000	21880	7000	22069	3000		
21058	3600	21197	3000	21675	1200	21882	6000	22097	2600		
21059	2200	21207	5000	21676	1000	21884	3000	22098	4200		
21060	3000	21224	3000	21678	28000	21893	1200	22099	1600		
21061	2800	21227	3400	21690	1400	21898	1000	22100	2400		
21064	2000	21234	2400	21691	1200	21899	1000	22101	3000		
21065	2600	21239	2400	21692	1200	21900	6000	22102	2200		