

# 327. Gyorsárverés képeslapok



Az árverés anyaga megtekinthető weboldalunkon és irodánkban (VI. Andrásy út 16. III. emelet. Nyitva tartás: H-Sz: 10-17, Cs: 10-19 óráig, P: Zárva) 2018 július 30 - augusztus 2-ig. AJÁNLATTÉTELI HATÁRIDŐ: 2018. augusztus 2. 19 óra. Ajánlatokat elfogadunk írásban, személyesen, vagy postai úton, telefonon a 317-4757, 266-4154 számokon, faxon a 318-4035 számon, e-mailben az info@darabanth.com, illetve honlapunkon (darabanth.com), ahol online ajánlatot tehet. ÍRÁSBELI (fax, email) ÉS TELEFONOS AJÁNLATOKAT 18:30-IG VÁRUNK. A megvásárolt tételek átvehetők 2018. augusztus 6-án 10 órától. Utólagos eladás augusztus 3-9-ig. (Nyitvatartási időn kívül honlapunkon vásárolhat a megmaradt tételekből.) Anyagbeadási határidő a 327. gyorsárverésre: augusztus 2. Az árverés FILATÉLIA, NUMIZMATIKA, KÉPESLAP és az EGYÉB GYŰJTÉSI TERÜLETEK tételei külön katalógusokban szerepelnek!

A vásárlói jutalék 22%  
Részletes árverési szabályzat weboldalunkon és irodánkban megtekinthető.  
darabanth.com

Tisztelt Ügyfelünk!

327. aukció:

Megtekintés: július 30- augusztus 2-ig!

Tételek átvétele augusztus 6-án 10 órától!

326. aukció elszámolás augusztus 7-től! Amennyiben átutalással kéri az elszámolását, kérjük jelezze e-mailben, vagy telefonon.

Kérjük az elszámoláshoz a tétel átvételi listát szíveskedjenek elhozni!

Kezelési költség 240 ft / tétel / árverés. A 2. indításnál 120 ft

A vásárlói jutalék 22%

Jelmagyarázat:

\*\* Használatlan \* Megíratlan lap bélyegzéssel, vagy megírt lap bélyeg nélkül  
☒ Postázott képeslap (small tear): Kis szakadás(Rb): Hátoldalt sérült (EM): Sarokhiány  
(EK): Apró saroktörés (EB): Saroktörés (fl): Foltos (fa): Törött (b): Sérült Emb: Dombor  
T1: Kifogástalan T2: Jó T3: Kis hibával T4: Hibás lap Ga: Díjegyves  
So. Stpl Alkalmi bélyegzéssel win Riß: Kis szakadás (Rb): Hátoldal sérült (EM) Sarokhiány  
(EK) Apró saroktörés (EB): Saroktörés (fl): Foltos(fa): Törött s: Szignó

## Tartalomjegyzék:

Képeslap szakirodalom 20000-20001	Katonai 22472-22588
Képeslap kellékek 20002-20011	Katonai Repülő 22589-22590
Képeslap Tételek 20012-20055	Krampusz 22591
Modern Képeslap Tételek 20056-20098	Kutya 22592-22595
Történelmi Magyarország 20099-21870	Macska 22596
Magyarország 20099-20952	Művészlapok 22597-22661
Erdély 20953-21387	Olimpia 22662
Felvidék 21388-21772	Propaganda, politika 22663-22672
Kárpátalja 21773-21796	Reklám 22673-22685
Horvátország-Délvidék 21797-21823	Repülő 22686
Vajdaság 21824-21855	Sport 22687-22699
Burgenland 21856-21869	Színész 22700-22997
Muraköz - Muravidék 21870	Térkép 22998-23002
Külföldi Képeslapok 21871-22327	Uralkodó, Politikus 23003-23014
Albánia 21871	Üdvözlőlapok, Ünnepek 23015-23025
Amerikai Egyesült Államok 21872-21886	Vadász 23026-23028
Ausztria 21887-21953	Vallás 23029-23030
Belgium 21954-21957	Vonat 23031-23038
Bosznia-Hercegovina 21958-21961	Zene, Zenész 23039-23040
Bulgária 21962	
Cseh Köztársaság 21963-21973	
Dél-Afrika 21974	
Észtország 21975-21976	
Franciaország 21977-22077	
Görögország 22078-22086	
Grúzia 22087	
Hollandia 22088-22089	
Japán 22090	
Kanada 22091	
Kína 22092	
Lengyelország 22093-22095	
Macedónia 22096	
Nagy-Britannia 22097-22156	
Németország 22157-22234	
Olaszország 22235-22254	
Oroszország 22255-22262	
Románia 22263-22267	
Spanyolország 22268	
Svájc 22269-22273	
Svédország 22274-22303	
Szerbia 22304-22306	
Szlovénia 22307-22309	
Törökország 22310-22311	
Ukrajna 22312-22326	
Uruguay 22327	
Motívumok 22328-23040	
Állat 22328-22329	
Auto 22330	
Bélyeg 22331-22333	
Cirkusz 22334	
Cserkész 22335-22340	
Erotika 22341	
Eszperantó 22342-22343	
Folklór 22344-22374	
Gyerek 22375-22379	
Hadihajó 22380-22438	
Hajó 22439-22444	
Híres Ember 22445-22448	
Hölgyek 22449-22452	
Humor 22453-22458	
Irredenta 22459-22465	
Judaika 22466-22470	
Kártya 22471	



### **Képeslap szakirodalom**

20000. A Történelmi Magyarország Atlasza és Adattára 1914. Talma Kiadó, Pécs 2005. 246 old. Képeslapgyűjtőknek hasznos könyv! / The Atlas and Data Library of the Historical Hungary 1914. 246 p. - Helpful book for postcard collectors! .....3 800
20001. Magyar Neve? - Határokon túli magyar helységnevsztár. Arany Lapok 1990. 267 old. Képeslapgyűjtőknek hasznos könyv! / Hungarian name? - Place-name dictionary for Cross-border Hungarian places. 267 p. - Helpful book for postcard collectors! .....2 400

### **Képeslap kellékek**

20002. Két db képeslapalbum 56 és 60 férőhellyel / 2 postcard albums for 56 and 60 postcards .....2 000
20003. Gyűrűs képeslapalbum 92/184 férőhellyel / Postcard album for 92/184 postcards .....2 200
20004. 40 lapos, 120/240 férőhelyes műanyag képeslap berakó fehér borítóval jó állapotban .....2 000
20005. 40 lapos, 120/240 férőhelyes műanyag képeslap berakó fehér borítóval jó állapotban .....2 000
20006. 40 lapos, 120/240 férőhelyes műanyag képeslap berakó fehér borítóval jó állapotban .....2 000
20007. 40 lapos, 120/240 férőhelyes műanyag képeslap berakó fehér borítóval jó állapotban .....2 000
20008. 40 lapos, 120/240 férőhelyes műanyag képeslap berakó fehér borítóval jó állapotban .....2 000
20009. 40 lapos, 120/240 férőhelyes műanyag képeslap berakó fehér borítóval jó állapotban .....2 000
20010. 40 lapos, 120/240 férőhelyes műanyag képeslap berakó fehér borítóval jó állapotban .....2 000
20011. 40 lapos, 120/240 férőhelyes műanyag képeslap berakó fehér borítóval jó állapotban .....2 000

### **Képeslap Tételek**

20012. \*\* \* 57 db RÉGI magyar és külföldi városképes és motívum képeslap, közte egy nagyméretű lap, több Brassó, Japán, eszperantó, Ausztria / 57 pre-1945 worldwide town-view and motive postcards, with panoramacard .....10 000
20013. \*\* \* Szép művészeti képeslap gyűjtemény hagyatékából, több mint 500 db zömmel a 10-es 20-as évekből, közte kevés egyéb motívum és üdvözlőlap, dobozban. / About 500 mostly art, thematic, greeting postcards in a box .....20 000
20014. \*\* \* Gyűjtemény: üdvözlőlapok benne sok húsvéti, motívumok, kevés városkép, részben 50-es évek, közel 280 db, albumban. / Collection of greeting and thematic cards in album, about 280 pcs with a few topographic cards, partly 1950-es. ....6 000
20015. \*\* \* Gyűjtemény: 120 db régi művészeti lap albumban / Art, 120 old cards in album .....4 800
20016. \*\* \* 141 db motívum képeslap, érdekes vegyes anyag jobbakkal, modern albumban .....7 000
20017. \*\* \* 55 db főleg régi történelmi magyar városképes lap / 55 mainly pre-1945 Historical Hungarian town-view postcards .....2 400
20018. \*\* \* 31 db RÉGI magyar és külföldi városképes és motívum képeslap, közte fotólapok, litho / 31 pre-1945 Hungarian and European town-view and motive postcards, with photos, lithos .....1 200
20019. \*\* \* 25 db RÉGI magyar és történelmi magyar városképes lap, vegyes minőségben, közte 2 db modern fotó / 25 pre-1945 Hungarian and historical Hungarian town-view postcards, mixed quality, with 2 modern photo .....2 400
20020. \*\* \* 18 db RÉGI erdélyi képeslap, vegyes minőségben / 18 pre-1945 Transylvanian postcard, mixed condition .....1 200
20021. \*\* \* 15 db főleg RÉGI képeslap, magyar, művész és katonai, 5 db modern reklám lap / 15 mostly pre-1945 postcards, Hungarian, art and military with 5 modern advertisement postcards .....1 000
20022. \*\* \* 13 db régi magyar és történelmi magyar városképes lap, vegyes minőség (Dévény, Komárom, Budapest, Zombolya, Putnok, Nagykőrös, Mátraszőlős, Kiskunfélegyháza, Sajószentpéter, Kunszentmiklós, Süttő, Simontornya) / 13 pre-1945 Hungarian and Historical Hungarian town-view postcards, mixed quality (Devín, Komárno, Budapest, Jimbolia, etc.) .....1 000
20023. \*\* \* 11 db RÉGI magyar képeslap, közte Szombathely, Várpalota, Sopron, Győr / 11 pre-1945 Hungarian postcards .....3 400
20024. \*\* \* 9 db RÉGI felvidéki képeslap, közte leporello / 9 pre-1945 Upper-Hungarian town-view postcards with leporello .....3 600
20025. \*\* ☒ 8 db RÉGI erdélyi képeslap, közte Kolozsvár, Arad, Nagyvárad, Marosvásárhely / 8 pre-1945 Transylvanian town-view postcards .....2 200
20026. \* ☒ 6 db RÉGI képeslap, 3 budapesti úttörővasút, 3 motívumlap (katonai folklór, Margret Boriss művészlappal) / 6 pre-1945 postcards, 3 Budapest and 3 motivecards (military, folklore, Margret Boriss art) .....2 000
20027. \* 3 db RÉGI történelmi magyar városképes lap; Munkács, Kolozsvár, Léva / 3 pre-1945 historical Hungarian town-view postcards; Mukacheve, Cluj, Levice .....1 000

20028. **	2 db RÉGI képeslap; Krasznahorkaváralja, Huszt / 2 pre-1945 postcards; Krásnohorské Podhradie, Chust .....	1 000
20029. ** *	126 db RÉGI belga városképes lap / 126 pre-1945 Belgian town-view postcards .....	2 000
20030. ** *	79 db RÉGI külföldi városképes lap, közte leporello album / 79 pre-1945 worldwide town view postcards with leporello .....	1 000
20031. ** *	73 db főleg régi külföldi városképes lap / 73 mainly pre-1945 European and Worldwide town-view postcards .....	3 000
20032. ** *	36 db RÉGI francia városképes lap, közte Monaco, Marseille, Lyon / 36 pre-1945 French town-view postcards .....	1 400
20033. ** *	32 db RÉGI ázsiai képeslap, főleg használatlan lapok, egy Berlin-i lappal / 32 pre-1945 Asian postcards with one Berlin, many unused .....	3 200
20034. ** *	30 db RÉGI külföldi városképes lap, közte Hollandia, Belgium, Németország, hajók / 30 pre-1945 Northern European town-view postcards with ships .....	1 200
20035. ** *	26 db régi főleg francia városképes lap / 26 pre-1945 mainly French town-view postcards.....	1 400
20036. ** *	Mexikó 15 db régi városképes lap / 15 old topographic cards.....	3 000
20037. ** *	26 db régi főleg német és osztrák városképes lap / 26 pre-1945 mainly German and Austrian town-view postcards .....	1 800
20038. ** *	12 db RÉGI külföldi képeslap, közte Bécs, Isztambul, Marseille, fotólapok / 12 pre-1945 worldwide postcards with photos .....	2 000
20039. ** ☒	6 db régi angol városképes lap / 6 pre-1945 British town-view postcards .....	1 200
20040. ** ☒	5 db RÉGI német kastély; Kurort Sayn és Schloss Bellevue / 5 pre-1945 German castle: Kurort Sayn and Schloss Bellevue .....	2 000
20041.	126 db régi művészlap albumba rendezve (az albumban még kb. 72 db képeslapnak van hely) / 126 pre-1945 art postcards in a postcard album (there is place for cca. 72 more postcards in the album) .....	1 000
20042. ** *	82 db főleg régi motívumlapok és fotók vegyesen, üdvözlőlapok, fürdőzők, csoportképek / 82 mainly pre-1945 motive cards and photos mixed, greeting cards, bathing people, group photos .....	3 000
20043. ** *	74 db RÉGI motívumos képeslap; üdvözlőlapok, hölgyek, vallás, közte több litho / 74 pre-1945 motive postcards; greetings, ladies, religious, with lithos .....	1 000
20044. ** *	70 db RÉGI fotó képeslapok, katonai, sport, folklór, népviselet / 70 pre-1945 photo postcards, military, sport, folklore .....	2 200
20045. ** *	62 db RÉGI művészlap / 62 pre-1945 art postcards.....	1 400
20046. ** *	45 db RÉGI magyar színész motívumos képeslap, közte dedikáltak (Karády Katalin, Fenyő Emil) / 45 pre-1945 Hungarian actors, actresses motive postcards, with autograph signatures .....	2 000
20047. ** ☒	39 db RÉGI üdvözlőlap, főként karácsony, húsvét, újév, közte litho és dombornyomott / 39 pre-1945 greeting postcard with lithos and Emb. ....	2 200
20048. ** *	38 db régi gyerek motívumlap, művészlapok / 38 pre-1945 Children motive cards, art postcards .....	2 000
20049. ** *	31 db RÉGI hölgyek művész motívumlap / 31 pre-1945 lady art motive cards .....	1 600
20050. **	26 db RÉGI Stengel litho művészlap, szép állapotban / 26 pre-1945 Stengel art postcards, in good condition, litho.....	2 600
20051. ** *	25 db régi művészlap , közte pár fotó / 25 pre-1945 art postcards with a few photos .....	1 000
20052. ** ☒	7 db régi Undi Mariska és Bozó Gyula folklór művészlap / 7 pre-1945 Hungarian folklore art postcards signed by Mariska Undi, Gyula Bozó (non PC).....	1 200
20053. **	6 db régi művészlap, közte orosz is / 6 pre-1945 art postcards, among them Russian ones, Goya, Piombo, Juszko .....	1 800
20054. **	4 db RÉGI motívumlap; hattyúk / 4 pre-1945 motive postcards; swans .....	1 200
20055. ** ☒	2 db RÉGI gyerek motívumlap,kerékpározók és doboló kisfiú / 2 pre-1945 children motive cards, cycling and drumming children .....	1 200

### **Modern Képeslap Tételek**

20056. ** *	Egy doboznyi MODERN képeslap, sok magyar város és motívumlap / A box of modern postcards with many Hungarian towns and motive cards.....	1 000
20057. ** *	Kb. 300 db régi és modern képeslap, sok magyar és külföldi város, motívumok, kis alakú lapok dobozban / Cca. 300 pre-1945 and modern postcards, many Hungarian and European towns and motives, some small sized cards in a box .....	5 000
20058. ** *	50 db RÉGI és MODERN erdélyi képeslap, vegyes minőségben / 50 pre-1945 and modern Transylvanian postcard, mixed condition.....	1 200

20059.	** *	45 db MODERN fekete-fehér magyar városképes lap az 1950-es és 1960-as évekből / 45 modern black and white Hungarian town-view postcards from the 50's and 60's.....	1 400
20060.	** *	40 db MODERN magyar és külföldi vendéglátóhely / 40 modern Hungarian and European restaurants.....	1 000
20061.	** *	35 db RÉGI és MODERN magyar és történelmi magyar városképes lap, közte futballistákról készült csoportképek / 35 pre-1945 and modern Hungarian and historical Hungarian town-view postcards, with football players photos.....	3 200
20062.	**	28 db modern magyar főként tömegközlekedés témájú és városképes lapok / 28 modern Hungarian postcards, public transport.....	3 200
20063.	** *	25 db MODERN magyar városképes lap, közte néhány régi / 25 modern Hungarian town-view postcards, with some pre-1945.....	900
20064.	** *	17 db modern erdélyi városképes lap / 17 modern Transylvanian town-view postcards.....	1 000
20065.	** *	15 modern magyar városképes lap, magyar zsinagógák / 15 modern Hungarian town-view postcards, Hungarian synagogues.....	1 200
20066.	**	8 db modern magyar városképes lap, vendéglők, éttermek: Budapest, Balatonfüred, Hajdúszoboszló, Tiszavasvári, Tihany, Miskolctapolca képeslap / 8 modern Hungarian town-view postcards, restaurants.....	1 600
20067.	** *	Egy doboznyi MODERN külföldi képeslap / A box of modern European town-view postcards.....	1 000
20068.	** *	Egy cipősdoboznyi MODERN külföldi városképes lap / A shoe box of modern postcards from Europe and other continents.....	2 000
20069.		5 db MODERN képeslapfüzet: NSZK, Loire menti kastélyok (2 db), Spanyolország, Meissen porcelán / 5 MODERN postcard booklets: West Germany, Spain, Châteaux of the Loire Valley (2), Meissener porcelain.....	1 000
20070.	** *	38 db modern tengerentúli városképes lap, főleg Amerikai Egyesült Államok / 38 modern town-view postcards from overseas, mainly USA.....	1 000
20071.	** *	38 db MODERN amerikai városképes lap / 38 modern USA town-view postcards.....	1 000
20072.	** *	37 db modern szovjet városképes lap és egy képes füzet / 37 modern Soviet town-view postcards + Moscow photo booklet.....	1 400
20073.	** *	25 db MODERN külföldi városképes és motívumlap / 25 modern European town-view and motive postcards.....	800
20074.	**	Tátra, Tatry; - modern lengyel kiadású fekete-fehér képeslapfüzet 7 lappal / modern Polish edition black and white postcard booklet with 7 postcards. Biuro Wydawnicze "Ruch".....	1 000
20075.	** *	9 db VEGYES közel-keleti és arab városképes lap / 9 mixed Middle-Eastern and Arabian town view postcards.....	1 000
20076.	** *	Egy doboznyi MODERN főleg motívum képeslap, üdvözlőlapok / A box of modern mostly motive cards, greetings.....	1 000
20077.	** *	128 db modern üdvözlőlap az 1950-es évekből / 128 modern greeting cards from the 50's.....	1 000
20078.	** *	37 db MODERN főleg magyar népviseletes képeslap / 37 modern mostly Hungarian folklore postcards.....	1 000
20079.	** *	36 db MODERN Mikulásos üdvözlő motívumlap / 36 modern Saint Nicholas greeting motive postcards.....	1 000
20080.	**	36 db modern használatlan mozdonyos motívumlap 2 db képeslap füzetben, Képzőművészeti Alap kiadása / 36 modern unused motive postcards; locomotives.....	1 000
20081.	** *	Kb. 80 db MODERN lengyel városképes lap + dombornyomott fém borítású képeslap tartó / cca 80 modern Polish town-view postcards.....	900
20082.	** *	27 db modern színész és híres ember motívumlap, közte fotók is / 27 modern actor and actress, famous people motive cards, among them photos also.....	1 000
20083.	** *	25 db modern vendéglátás, étterem és szálloda képeslapokon, közte 1 sérült régi lap / 25 modern restaurants and hotels on postcards, among them 1 damaged pre-war postcard.....	1 200
20084.	**	21 db modern német meissenai porcelán motívumos képeslap / 21 Eastern-German porcelain motive postcards.....	1 400
20085.	**	12 db modern repülőgépes MALÉV motívumlap / 12 modern airplanes motive cards, Hungarian Airlines.....	1 400
20086.	* ☒	11 db MODERN órás és újévi üdvözlőlap, néhány másodpéldány / 11 MODERN clock motive cards and New Year greeting cards, few duplicates.....	1 000
20087.	** *	10 db MODERN autóbuzsos motívumlap / 10 modern autobuses motive postcards.....	1 000
20088.	** *	10 db MODERN magyar autóbuzsos és villamosos motívumlap / 10 modern Hungarian autobuses and trams motive postcards.....	1 000
20089.	**	10 db modern erotikus hölgyek képeslap / 10 modern erotic ladies postcards.....	2 800
20090.	**	10 db modern erotikus hölgyek képeslap / 10 modern erotic ladies postcards.....	2 800

## Havi két gyorsárverésünkre folyamatosan várjuk a beadásokat!

20091. **	10 db modern erotikus hölgyek képeslap / 10 modern erotic ladies postcards .....	2 800
20092. **	9 db modern katonai motívumos képeslap / 8 modern military motive postcards .....	1 400
20093. ** *	8 db főleg modern szocialista propaganda levelezőlap / 8 mainly modern socialist propaganda postcards .....	1 600
20094. ** *	7 db modern dimenziós (3D) motívumlap, közte Pinokkió (Walt Disney) / 7 modern dimensional motive cards, among them Pinocchio versus Monster Whale .....	1 200
20095. **	7 db MODERN QSL, azaz rádióamatőr összeköttetést igazoló képeslap, reklámok / 7 MODERN QSL, i.e. confirmation cards of a two-way communication between two amateur radio stations, advertisements .....	1 400
20096. **	5 db RÉGI és MODERN hölgyeket ábrázoló erotikus képeslap / 5 pre-1945 and modern erotic postcards, nude lady .....	1 800
20097. **	4 db modern "Béke Világtanács" motívumlap / 4 modern motive cards: Alexander Fadeyev, Leopold Infeld, Pietro Nenni, Lázaro Cárdenas .....	1 400
20098. **	3 db modern sport motívumos képeslap / 3 modern sport motive postcards .....	1 400





20099. ☒ Aba, Boda lakház , tenispálya teniszezők **4800**



20100. \*\* Abaújszántó, P iac tér templommal, Ta **4800**



20101. \*\* Ábrahámhegy, Eta penzió, szálloda és **1000**

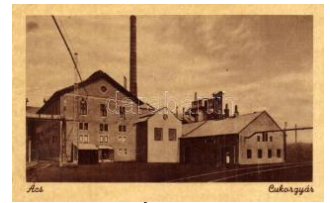

20102. ☒ Ács, Cukorgyár, i parvasút sínek T2 **2400**



20103. ☒ Adony, Koller utc a, üzletek. Tischner Józ **3400**



20104. ☒ Agárd, Strand étterem, Vasútállomás, M **3600**



20105. ☒ Agárd, Tó, fürdőzők, Strand bejárat + P. **2000**



20106. \*\* \* Aggtelek - 1 0 db modern képeslap **1000**



20107. \*\* Ajka, Üvegyár . Siklós Géza fényképe **1000**



20108. ☒ Alag (Dunakeszi) , Keresztény szövetkez **4600**



20109. \*\* Algyő, Római k atolikus templom az ors **1800**



20110. ☒ 1920 Alsóbagod, Plébánia lak, Központi **4400**



20111. ☒ Alsódabas, Vasú tállomás, adóhivatal, re **3200**



20112. \*\* Alsógöd (Göd), Huzella nyaraló, villa, V **2200**

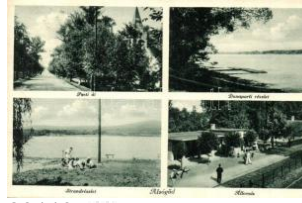

20113. ☒ Alsógöd (Göd), P esti út, Dunaparti részle **2000**



20114. ☒ Alsógöd (Göd), V asútállomás, Római ka **2200**



20115. ☒ Alsógöd (Göd), H uzella nyaraló, villa, Str **2200**



20116. ☒ Alsógöd (Göd), H uzella nyaraló, villa, Va **2200**



20117. \* Alsógöd (Göd), Zs uzi forrás, fürdőzők T2 **1800**



20118. ☒ Alsógöd (Göd), S strand, fürdőzők, evezős **1800**



20119. \* Alsónémedi, Refo rmátus templom és kör **2600**



20120. ☒ Alsóörs, Fürdő és csónakda, csónakázók **2000**



20121. ☒ Alsóság (Celdöm ök), Sághegy, szarvas **1200**



20122. \*\* Apostag, Duna részlet, utcakép, Takar **3200**



20123. ☒ Árpádhalom, Árp ádhalmi uradalom rész **3200**



20124. \* Atkár, Községház a, Rosenfeld Emil és K **3600**



20125. \* Babócsa, Budape st Székesfőváros gyermek **2400**



20126. \* Bábólna, M. kir. á lliami ménes, lhagya XV **4400**



20127. \* Badacsony, Szen t György-hegy és a Cso **4200**



20128. \*\* Baja, zsinagóga , belső - 4 db MODERN **1200**



20129. \* Baja, Kamarás-Du na (Sugovica), a Magya **4600**



20130. ☒ 1906 Baja, Tóth K álmán tér, szobor, üzle **1200**



Lindner és Kobra termékek teljes választékban megrendelhetők irodánkban vagy



20131. \* Baja, Sugovica r észlet, híd, templom. W 3000



20132. \* Bakóca, Katolikus templom, Majláth kasté 4800



20133. ☒ Bakonyszeg, Bakonyszeg; Református tem 3200



20134. \*\* Bakonybél, Strand, medence. Deutsch 1600



20135. \* Bakonyszentlászló, Csesznek vára, látke 1600



20136. \*\* Balassagyarmat, Hősök szobra (EB) T 1200



20137. \*\* 1899 Balaton vidéke, Balatonfüred, Za 2000



20138. ☒ Balatoni halászat. D.K.F.E. 929. T2 4800

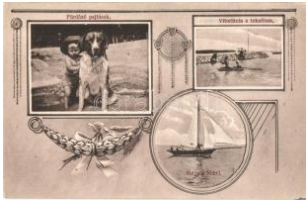

20139. \*\* Balaton, Fürdőző pajtások, vitorlázás a 2800



20140. ☒ Balaton, Baross gőzhajó. Kiadja Mérei Ig 1000



20141. ☒ 1940 Balaton, VI. Nemzetközi Sporttét a 2600



20142. ☒ Balaton, Halászkunyhók a Balaton partja 4200



20143. ☒ Balaton, Halászkunyhó a Balaton partján 2800



20144. ☒ Balaton, Vadkacsa vadászat a Balatonon 2400



20145. ☒ Balatoni Hajózásrt., Szent Miklós motor 1400



20146. ☒ 1912 Balaton, Halászkunyhók halsütése (EK) T 1600



20147. \*\* Balaton. Naplemente. Sonnenuntergang 1000



20148. \*\* A Balaton. Holdvilágos est. kiadja: Mon 1000



20149. \*\* A Balaton. Kilitás a Badacsonyra. kiad 1000



20150. \*\* A Balaton. Naplemente. kiadja: Monos 1000



20151. \*\* Balaton, Napnyugt a Balatonon T2 1000



20152. ☒ Balaton, Vihar a Balatonon T2 1000



20153. ☒ A Balaton. Esti hangulat T2 1000



20154. ☒ Balaton T2 1000



20155. ☒ 1930 Balaton. Ezüstös habok T2 1000



20156. ☒ A Balaton. Alkony. Der Plattensee. Sonne 1000



20157. ☒ Balaton, Sirályok az ezüstös habok felet 1000



20158. \*\* Balatonakarattya, Bercsényi strand, für 2400



20159. ☒ Balatonakarattya, Balaton part, Vasútálo 2200



20160. ☒ 1921 Balatonliget (Balatonvilágos), Illés 2800



20161. ☒ Balatonalmádi, Jacht klub / Yacht Club T22000



20162. ☒ Balatonalmádi, Horváth Miklós kilátó és m 1600





20163. ☒ Balatonalmádi, Fajta penzió (EK) T2/3 **1600**



20164. ☒ Balatonalmádi, Horthy Miklós kilátó és m **1600**



20165. ☒ Balatonberény, Páli villák, Bolgár villa, va **4200**



20166. ☒ Balatonberény, Nyalalók, villa, szőlősker **3800**



20167. ☒ Balatonboglár, Ki kőtő, MAVAG (Magyar **2000**



20168. ☒ Balatonederics, u tca, Római katolikus **3400**



20169. \* Balatonfenyves, Badacsonyi látkepe, V **2200**



20170. ☒ Balatonfenyves, D orogi bányászok üdülője **2400**



20171. ☒ Balatonföldvár, Darcy villa T2 **4600**



20172. \*\* Balatonföldvár, Balatoni strand, fűrdőző **3200**



20173. \*\* Balatonföldvár, Démosz üdülő, hátolda **2800**



20174. ☒ 1901 Balatonföldvár, Zrínyi szálloda, Ath **1400**



20175. \*\* Balatonfüred, Csónak kikötő, csónakáz **2000**



20176. \* Balatonfüred, Part, vitorlás, jacht (felületi) **1000**



20177. \*\* Balatonfüred, Erzsébet udvar és Tibor **2000**



20178. ☒ 1925 Balatonfüred, Főforrás (EK) T2/3 **1200**



20179. \*\* Balatonkenese, Kötözik a nádat, Balato **2800**



20180. \* Balatonkenese, utca, M. kir. Postahivata **2000**



20181. ☒ Balatonkenese, Székesfővárosi alkalmaz **1000**



20182. ☒ Balatonkenese, Székesfővárosi alkalmaz **1000**



20183. ☒ Balatonkenese, fővárosi üdülőhely T2 **1000**



20184. \* Balatonlelle, Szalay Imre utca, falusi cse **3600**



20185. ☒ Balatonmáriafürdő, Vasútállomás, Róma **1800**



20186. ☒ Balatonrendes, Rendes; Vasúti megállóh **3800**



20187. ☒ Balatonszabadi, A Balaton. Alkony. Aben **1000**



20188. ☒ Balatonszárszó, Szárszó; Csónak kirándu **3400**



20189. \* Balatonszemes, Faluszemes; Vasútállom **2000**



20190. ☒ Balatonszentgyörgy, Vasútállom, vasu **4200**



20191. \*\* Balatonszentgyörgy, Falu részlete, utc **2000**



20192. ☒ Balatonszéplak, Fogaskerékgár üdülője **3000**

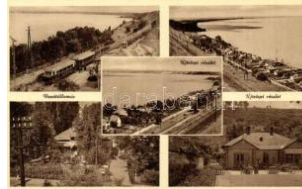

20193. \*\* Balatonvilágos, Vasútállom, DSA sín **2600**



20194. \*\* Balf (Sopron), F ürdő szálloda, hotel. Ki **3200**



## Rengeteg érdekes tétel az egyéb gyűjtési területek anyagában!



20195. \*\* Balf (Sopron),  
Fürdő részlet, Szent Jó **2800**



20196. \* Balf (Sopron), Gy  
ógyfürdő, kápolna T2 **2000**



20197. ☒ Bánhida (Tatabán  
ya), Magyar Dunántúli V3800



20198. \*\* Bánréve, Gróf S  
erényi Béla kastély, Va **4800**



20199. ☒ Bánréve, utca, ró  
mai katolikus templom, **1200**



20200. ☒ Baracska, Reima  
nn Kastély és tó, Refor **3800**



20201. ☒ Barcs, Union mal  
om (EK) T2/3 **2800**



20202. \* Bárdibükk, Bárd  
dvarnok; Goszthony ka **1800**



20203. \* 1932 Békéscsaba  
, Községi felső kereske **3800**



20204. ☒ Békéscsaba, And  
rássy út, Színház, Cukr **3000**



20205. \* Békéscsaba Andr  
ássy út, Kocziszky palo **1200**



20206. ☒ 1928 Belső-Böcs  
, Böcs; Parókia, gyerek **3400**



20207. \*\* Besenyszög, R  
ómai katolikus népiskol **2200**



20208. \*\* 1931 Bátorbágy  
, Torbágy; Felrobbanto **8000**



20209. ☒ Bia, Bátorbágy; I  
haros villa telep látképe **1000**



20210. ☒ Bicske, Fő utca, I  
skola, templom. Freud **4400**



20211. ☒ Biharbagyalom,  
Fogyasztási és értékes **5000**



20212. \* Bogyzsló, Reform  
átus templom, Hősök s **3600**



20213. \*\* Boldogkővár  
, Boldogkő vára, "Nem **1800**



20214. \*\* Boldogkővár  
, Igazságügyi üdülő (Pé **1800**



20215. \*\* Borsod vármeg  
ye térképe. Kiadja Káro **5000**



20216. ☒ 1932 Böhönye, R  
ómai katolikus templom **3600**



20217. \* Bő, látkép T2  
**2 800**



20218. ☒ Budakeszi, a cse  
peli Weiss Manfréd Alapí **8000**



20219. \*\* Budapest - 8  
6 db régi és modern vá **1400**

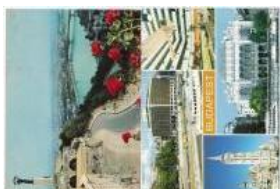

20220. \*\* Budapest - 1  
10 db modern városkép **1000**



20221. ☒ 1899 Budapest, O  
rszágház, Arany-szobo **4000**



20222. \*\* Budapest Ezred  
éves Országos Kiállítás **1600**



20223. \*\* Budapest, Ezre  
déves Országos Kiállítá **1400**



20224. ☒ Budapest, Citade  
lla, Zsófia gőzhajó, éjje **3000**



20225. ☒ 1911 Budapest, k  
atonák a mezőn. photo **1000**



20226. \*\* Budapest (?) Sz  
ilágyi Sándor úri és női **1200**





20227. \* Budapest, látkép a Parlamenttel, Ország 1200



20228. 1909 Budapest, Erzsébet híd (EK) T2/3 1000



20229. \*\* Budapest, Erzsébet híd, rakpart, gőzha 1600



20230. \*\* Budapest, Erzsébet híd. Művészlevele 1600



20231. 1903 Budapest, Ferenc József híd. Divald 1400



20232. Budapest, látkép a Lánchíddal, Ország 1200



20233. 1906 Budapest, látkép a Lánchíddal, gő 1200



20234. \*\* Budapest, Szechenyi Lánchíd (EK) T2/ 1200



20235. \*\* Budapest, látkép, Lánchíd, Parlament, 1000



20236. \*\* Budapest I. Blériot repülőgépe, háttér 5000



20237. \* 1924 Budapest I. Szent István napi körm 2800



20238. \* Budapest I. Úri utca felvonuláskor. photo 1600



20239. 1910 Budapest I. Látkép a várhegyről, O 1400



20240. \*\* Budapest I. Mátyás lépcső, Halászbás 1400



20241. 1911 Budapest I. Királyi vár, gőzhajó, kiah 1400



20242. \* Budapest I. Halászbástya, Szent István s 1000



20243. \*\* Budapest I. Szent Gellért szobor (vágó) 1000



20244. 1906 Budapest I. Királyi várkert T2 1000



20245. \* Budapest I. Királyi vár, gőzhajó, TCV car 1200



20246. \*\* Budapest I. Kilátás a Gellérthegyről, Ta 1000



20247. \*\* Budapest I. Budavári koronázó (Mátyás) 1000



20248. \*\* Budapest I. Baltafőző, Műemlékek Orsz 1000



20249. \*\* Budapest I. Szentháromság tér, sarokh 1000



20250. \*\* Budapest I. Fortuna utca, Műemlékek O1000



20251. \*\* Budapest I. Országház utca, Műemléke 1000



20252. \*\* Budapest I. Szarvas tér, Műemlékek Or 1000



20253. \*\* Budapest I. Werbőczy utca (ma Táncs) 1000



20254. \*\* Budapest I. M. kir. Vár testőrség, várör 1000



20255. \*\* Budapest I. Halászbástya a koronázó ( 1000



20256. \*\* Budapest I. Kilátás a Gellérthegyről, Ta 1000



20257. 1900 Budapest I. Víziváros. Kilátás a Ha 2400



20258. \*\* Budapest I. Mátyás templom, Divald m 1200



## Havi két gyorsárverésünkre folyamatosan várjuk a beadásokat!



20259. ☒ Budapest I. Kilitás a királyi várból, Sav **1200**



20260. \*\* Budapest I. Zsigmond utca, Empire-ház **1000**



20261. \*\* Budapest I., Budai Erzsébet apácatem **1000**



20262. \*\* Budapest I., Empire-ház a Donát utcáb **1000**



20263. \*\* Budapest I., Fő utcai sarokház, Múeml **1000**



20264. \*\* Budapest I. Batthyány tér, Szent Anna **1000**



20265. \*\* Budapest I., Rocco Ház a Batthyány t **1000**



20266. ☒ Budapest I. Királyi vár, az új díszlépcső a **1200**



20267. \*\* Budapest I. Kilitás a Királyi várból, Pal **1000**



20268. \*\* Budapest I. Kilitás a Gellért-hegyről, L **1600**



20269. \* Budapest I. Kilitás a Szent Gellért-hegyről **800**



20270. \* Budapest I. Kilitás a várból, Országház, P **800**



20271. \*\* Budapest I. Királyi várpalota, gőzhajó, M1600



20272. ☒ Budapest I. Királyi vár (EK) T2/3 **1000**



20273. ☒ Budapest I. Szent Gellért szobor, TCV c **1000**



20274. ☒ 1905 Budapest II. Császár fürdő T2 **2000**



20275. \*\* Budapest II. Császár fürdő, Parki vend **1000**



20276. \* Budapest II. Szent Lukács fürdő (EK) T2/ **1400**



20277. ☒ 1928 Budapest II. Szent Lukács fürdő T2 **1000**



20278. ☒ Budapest III. Hármas-tárhegy, vitorlázó **2600**



20279. \* Budapest III. Csillaghegyi gyógy- és stran **1000**



20280. \*\* Budapest V. Ferenc József tér és az A **1600**



20281. ☒ 1903 Budapest V. Új Országház, Art Nou **3200**



20282. \* 1899 Budapest V. Vigadó. Art Nouveau, **2000**



20283. \*\* Budapest V. Ferenciek tere 9. Szénáss **2400**



20284. \* 1930 Budapest V. Szent István tér, Szen **2400**



20285. ☒ 1899 Budapest V. Országház, parlamen **1000**

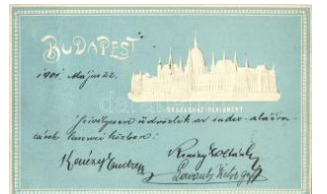

20286. \* 1901 Budapest V. Országház. Emb. (Rb) **5000**

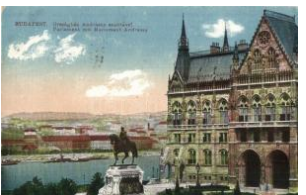

20287. ☒ Budapest V. Országház, Andrássy szobo **3600**



20288. \*\* Budapest V. Országház, Parlament. Fa **3000**



20289. \*\* Budapest V. Országház (szakadások / **4200**



20290. \*\* Budapest V. Országház. Budapest Szé **4000**





20291. ☒ Budapest V. Petőfi tér, villamos, Carlton 1200



20292. \*\* Budapest V. Szent István Bazilika T1 1200



20293. \*\* Budapest V. Pesti Lloyd-palota, Múeml 1600



20294. \* Budapest V. Alkotmány utca, Polgári bűn 1400



20295. \*\* Budapest V. Egypetemi templom, belső, 1000



20296. \*\* Budapest V. Egypetemi templom, Műem 1000



20297. \*\* Budapest V. Deák-téri evangélikus tem 1000



20298. \*\* Budapest V. Belvárosi Ferences templom 1000



20299. \*\* Budapest V. Belvárosi plébiatemlom, 1000



202300. \*\* Budapest V. Belvárosi Ferences templom 1000



20301. \*\* Budapest V. Kötő utca Kriszt-ház, Műe 1000



20302. ☒ Budapest V. Ferenctiek tere, művészleve 1000



20303. ☒ 1907 Budapest V. Klotild paloták, Zwieba 1200



20304. ☒ 1905 Budapest V. Igazságügyi palota, ki 1000



20305. \* Budapest V. Szabadság tér, City kávéház 1200



20306. ☒ Budapest V. Szent István bazilika, lóvas 1200



20307. \* Budapest V. Deák-téri evangélikus templom 1200

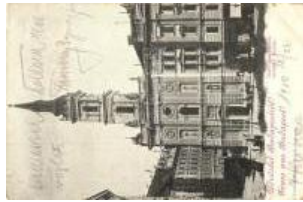

20308. ☒ Budapest V. Szervita tér és templom (EK) 1000



20309. ☒ Budapest V. Petőfi szobor, lovaskocsi (r) 1200



20310. ☒ Budapest V. Országház, Parlament, gőzha 800



20311. ☒ Budapest V. Hotel Hungaria és Bristol sz 1200



20312. ☒ Budapest V. Országház, Parlament, gőzh 1000



20313. ☒ Budapest V. Országház, Parlament, gőzh 1600



20314. ☒ Budapest V. Ferenccs József rakpart, uszá 1600



20315. \*\* Budapest V. Országház, Parlament, gő 1200



20316. \*\* Budapest V. Országház, Parlament, gő 1000



20317. \*\* Budapest V. Országház, A képviselőhá 1600



20318. ☒ Budapest V. Fővárosi vigadó. Divald Káro 1000



20319. \*\* Budapest VI. Oktogon éjjel, Albus szap 1600



20320. \*\* Budapest VI. Erzsébet és Teréz körút, 1200



20321. \*\* Budapest VI. Magyar királyi Operaház, 1000



20322. \*\* Budapest VI. Fogorvos, U 1000



**Az árverési tételek színes képekkel a darabanth.com oldalon!**



20323. \*\* Budapest VI. N yugati pályaudvar, villa **1000**



20324. \*\* Budapest VI. Magyar királyi operaház **T1000**



20325. \* 1931 Budapest V II. Klauzál u. 2. Julia Sü **2000**



20326. ☒ Budapest VII. Keleti pályaudvar, Baross **2000**



20327. ☒ 1917 Budapest V II. Keleti pályaudvar, vil **2000**



20328. ☒ Budapest VII. Keleti pályaudvar este kiv **1600**



20329. \*\* Budapest VII. B arcsey, Madách J. főgim **1200**



20330. \* Budapest VII. Központi (Keleti) pályaudva **1400**



20331. \*\* Budapest VIII. Nemzeti Múzeum, villam **1800**



20332. ☒ 1910 Budapest V III. Kálvin tér éjtel, Mag **1800**



20333. ☒ Budapest VIII. Népszínház (ideiglenes N **1200**



20334. ☒ Budapest VIII. Múzeum körút, Nemzeti M **1000**



20335. \* Budapest VIII. Népszínház (ideiglenes N **1000**



20336. \*\* Budapest VIII. Szt. Rókus kápolna, Múe **1000**



20337. \*\* Budapest VIII. Kálvin téri református tem **1000**



20338. ☒ Budapest VIII. Blaha Lujza tér, Erzsébet **1200**



20339. \*\* 1907 Budapest IX. Angyal utca 19. Fo **4600**



20340. ☒ Budapest IX. Bakáts téri római katolikus **1000**



20341. \*\* Budapest X. Hagenmayer Sörgyárak **5500**



20342. ☒ Budapest XII. Svábhegy, Tornyos Antal **2200**



20343. ☒ Budapest XII. Svábhegy, Nagy szálloda **2000**



20344. Budapest XII. Zugliger t, Angolkisasszonyok te **1400**



20345. \*\* Budapest XII. Kilitótorony a Jánoshegy **1000**



20346. ☒ 1902 Budapest X III. Margitszigeti kikötő, **1800**



20347. \*\* Budapest XIII. Margitszigeti vízesés. Ta **1400**



20348. ☒ Budapest XIII. Margitszigeti virágóra T2 **1200**



20349. ☒ 1909 Budapest X IV. Városliget, Vajdahu **1000**



20350. \*\* Budapest XIV. Ezeréves országos kiállítás **1800**



20351. \*\* Budapest XIV. Ezeréves Országos Kiállítás **1600**



20352. \*\* Budapest XIV. Vajdahunyad vára. Ezred **1400**



20353. \*\* Budapest XIV. Városliget, George Wash **1200**



20354. \*\* Budapest XIV. Városliget, Széchenyi für **1000**





20355. ☒ 1955 Budapest X IV. Városligeti Műjég, M 1200



20356. \* Budapest XIV. Történelmi csarnok. Walte 1000



20357. \*\* Budapest XIV. Városliget, Anonymus sz 1200



20358. \*\* Budapest XIV. Milleniumi emlékmű, Hős 1000



20359. \*\* Budapest XIV. Szépművészeti Múzeum 1000



20360. \*\* Budapest XIV. Városliget, mezőgazdasági 1000



20361. ☒ 1907 Budapest X IV. Városligeti-tó; kiadja 1400



20362. \* Budapest XIV. Városliget, Székesfőváros 1200



20363. ☒ Budapest XIV. Városliget, Vajdahunyad v 1000



20364. \* Budapest XIV. Pestszentlőrinc, Pusztasz 3600



20365. \* Budapest XIV. Városligeti park és szökők 2000



20366. ☒ Budapest XIV. Városliget, Milleniumi eml 1200



20367. \*\* Budapest XVI. Rákosszentmihály, Jaho 5000



20368. \*\* Budapest XVI. Mátásföld, Speidler Fere 4000



20369. ☒ Budapest XIX. Kispeszt, Hofherr-Schrantz 3800



20370. \*\* Budapest XXI. Iskola tér, Műemlékek O 1000



20371. \* Bűrös, Református templom, lelkeszlak é 2800



20372. ☒ 1900 Cece, Községháza, templom, utca 4600



20373. ☒ 1898 Cegléd, Takarékpénztár, városháza 4000



20374. ☒ Cegléd, Vasúti indóház, vasútállomás, s 5000



20375. ☒ Cegléd, Vasútállomás (EK) T2/3 4200



20376. ☒ Cegléd, Vasútállomás (EK) T2/3 2600



20377. ☒ Celldömök, utcaképz, Vasútállomás. Dink 2200



20378. ☒ Celldömök, Római katolikus templom, G 2000



20379. \* Celldömök, Római katolikus templom, Re 1200



20380. \* Celldömök, Római katolikus leányiskola, 1200



20381. \* Celldömök, látkép, Gyógyszertár, Róth M 1200



20382. ☒ Celldömök, Rákóczi utca (fl) T3 1200



20383. ☒ Celldömök, Kossuth Lajos utca (fl) T2/3 2200



20384. ☒ Celldömök, Kossuth Lajos utca (fl) T2/3 1800



20385. \*\* Celldömök, Szentháromság tér, Római 2000



20386. \* Celldömök, Kossuth Lajos utca, Új kávé 2000



## Rengeteg érdekes tétel az egyéb gyűjtési területek anyagában!



20387. ☒ Cibakháza, Nemzeti mozgó, mozi, Foto **8000**



20388. ☒ Csabrendek, M. k. ir. állami elemi népisko **3000**



20389. ☒ 1909 Csanád, asztaltársaság csoportkép **1000**



20390. ✱ Csány, Hevescsány; utcakép, Keleti Som **4000**



20391. ✱ Császáz, Krausz Kálmán vendéglője T1/2 **4800**



20392. ✱ Csenger, Köves utca, Schwarz Antal üzlete **2400**



20393. ✱ Csépa, Fő utca, Herczeg József üzlete, te **4600**



20394. ☒ Csepreg, Széchenyi tér, takarékpénztár, **2600**



20395. ☒ Csepreg, Cser utca, Szabó Antal üzlete **2800**



20396. ☒ Csenger, Képesy László úrilaka, villa (E **3600**)



20397. ☒ 1936 Csesztreg, A híd építése, munkások **2800**



20398. ☒ 1903 Csobánc, vár (EK) T2/3 **1800**



20399. ✱✱ Csongrád, Állami polgári fiúiskola (ázott) **1000**



20400. ☒ 1904 Csór, Csóri Szógyén-Marich kastély **3000**



20401. ☒ 1899 Debrecen, Svetits Intézet, Római ka **4000**



20402. ☒ Debrecen, Ferenc József út, villamos, F **4400**



20403. ☒ Debrecen, Hősök szobra a Nagyerdőn T **2400**

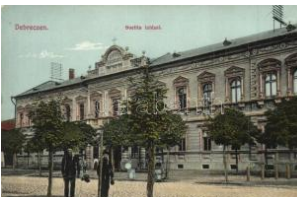

20404. ✱ Debrecen, Svetits Intézet, kéményseprők **4000**



20405. ✱✱ Debrecen, Kereskedelmi Akadémia, Ba **4600**



20406. ✱✱ Debrecen, M. k. ir. állami fémipari szak **2600**



20407. ☒ Debrecen, Kossuth utca, Tóth Gitta üzlet **3400**



20408. ☒ Debrecen, Csolnákázió tó, Kiss Ferenc **4400**



20409. ✱✱ Debrecen, Városháza, Bartha Kálmán, **4400**



20410. ☒ 1901 Debrecen, Honvéd laktanya (EK) T2 **3000**



20411. ☒ Debrecen, Takarékpénztár palota, Tóth, **1400**



20412. ☒ Debrecen, Nyári Egyetem aug. 1-19. Stu **1600**



20413. ☒ Debrecen, Bugyi Sándor tajtigás. A Lú m **1600**



20414. ☒ Debrő, Feldebrő; Tanyai népművelés. K **4800**



20415. ☒ Dejtár, Fő utca, Római katolikus templom **3400**



20416. ☒ Demecser, Római katolikus templom, Fe **3600**

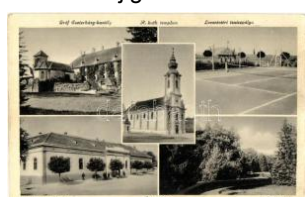

20417. ✱✱ Devecser, Gróf Esterházy kastély, Róm **2000**

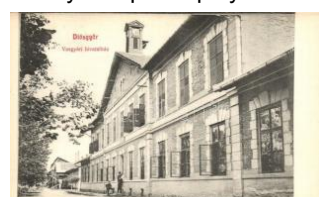

20418. ✱✱ Diósgyőr (Miskolc), Vasgyári hivatalház **3600**





20419. \*\* Diósgyőr (Miskolc), Gyártelep, Kis kan 5500



20420. ☒ Diósgyőr (Miskolc), gyártelep részlet. Cze 4400



20421. ☒ Diósjenő, Vasútállomás, Hősök szobra, 1400



20422. \* Dombóvár, Déry konzervgyár, Vajtermelő 3800



20423. \* Dombóvár, Ipartelep mozgőszínháza é 3200



20424. ☒ Dombóvár, Sétány T2 1200



20425. ☒ Dombóvár, vasútállomás, vonat. W.L. 56 3000



20426. ☒ Dombóvár, Újdombóvár; vasútállomás, K 2000



20427. \*\* Dombóvár, Kosuth utca, László Vilma 3000



20428. \* Dombrád, Utcaképe, Rosenberg József fű 4400



20429. ☒ Dömös, Látkép, Hajóállomás, üdülő, kiad 1000



20430. \* Dunaföldvár, Hajóállomás (Rb) T3 1800



20431. ☒ Dunaharaszti, Hősök ligete, Hősök szobr 1000



20432. \*\* Dunakisvársány, Kertész Zoltán villa, R 3800



20433. ☒ Dunapataj, Római katolikus templom, Pia 3000



20434. \* 1930 Dunaszentgyörgy, Godova Andor á 4200



20435. ☒ Dunaújváros, Duna napentele, Sztálinváros 1200



20436. ☒ Dunavecse, Hajóállomás, Wolf Arthur kia 4000



20437. ☒ Edelény, Fő utca, Benzintöltő állomás, W4200



20438. \*\* Eger, modern leporello album 6 db kép 1000



20439. ☒ Eger, Dohánygyár, W. L. Bp. 494. Nagy 4600



20440. \* Eger, tisztviselőtelep T2 2600



20441. \* Eger, Angol kisasszonyok intézete, benn 1000



20442. \*\* Eger, Gárdonyi Géza dolgozószobája, 1400



20443. \* Egercsehi, Kőszénbánya rt. központi tele 1000



20444. ☒ Egyek, Újtelepi állami elemi iskola, Erha 4000



20445. ☒ Enying, Dr. Mihályfi lak, villa T2 3400



20446. \*\* Ercsi, Piactér, Bánffy és Gévay vendég 2200



20447. \*\* Erdőcsokonya, Csomokonyavendégház, Deutsch Jakab 4600

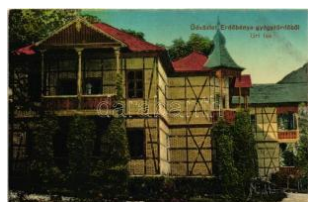

20448. \* Erdőbénye, Gyógyfürdő, Úri lak, Klein Jó 4200



20449. ☒ Erdőcsokonya (Csomokonyavendégház), Róma 4000



20450. \* Erdőváros (Erdőkertes), Dr. Lipták Pál, D 1600



**Az árverési tételek színes képekkel a darabanth.com oldalon!**



20451. \*\* Érsekudvartkert, Parókia és iskola T1/2 **3600**



20452. \*\* Esztergom. Nép viseletes repülős lepore 1600



20453. ☒ Esztergom, népviseletes leporellolap / fo 1600



20454. \*\* Esztergom; Visegrád; Ezredéves Orsz 2000



20455. \*\* Fadd, M. k. Doh ánybevéltóhivatal, dohá 4600



20456. ☒ Farkasgyepű, Dr. Vass József üdülőtelep 1400



20457. ☒ Fegyvernek, Bíró telep, aratók. Szigeti H 4200



20458. \* Fehérgyarmat, Piac tér, vendéglő, Tóth L 4600



20459. \*\* Felsőgalla (Tatabánya), Cementgyár T1 4200



20460. ☒ Felsőgalla (Tatabánya), Huszonnyolc há 2800



20461. \*\* Felsőgöd (Göd), Sugár út, Család Otth 3800



20462. \* Felsőgöd (Göd), Református templom. Gy 1800



20463. ☒ Felsőgöd (Göd), Vasútállomás, Parókia, 1800



20464. \*\* Felsőpetény, látkép T1 2800



20465. \*\* Felsőtárkány, Tárkányok, lovaskocsi, fű 1800



20466. \* Fertőrákos, Krossbach (Sopron mellett); K 1900



20467. \* 1931 Fonyód, hóakadály tisztítása a síne 3000



20468. \*\* Fonyód-fürdőtelep, Bazalthajó a kikötő 4600



20469. \* Füzesabony, Központi szálloda és vendé 3200



20470. \*\* Füzesabony, Központi szálloda és vend 3600



20471. \* Galgahévíz, Jencs ház, villa, Községház 3200



20472. \*\* Galyatető, Galya nagyszálló, Bar, kiadj 1000



20473. ☒ Galyatető, Galya nagyszálló T2 1000



20474. ☒ Galyatető, Galya - Nagyszálló T2 1000



20475. ☒ Galyatető, Galya - Nagyszálló. T2 1000



20476. ☒ Galyatető, Galya Nagyszálló. T2 1000



20477. ☒ Galyatető, Galya Nagyszálló T2 1000



20478. ☒ Galyatető, Galya Nagyszálló T2 1000



20479. ☒ Gara, Gőzmalom, Vasútállomás. Kiadja 6000



20480. ☒ Gárdony, Velencei tó, csónakok T2 2600



20481. ☒ Gárdony-üdülőhely, strand, stég, part (EK2400



20482. ☒ Gödöllő, Kastély parkja az üvegházal. E4400





20483. \* Gödöllő, Királyi kastély narancsháza T2 4600



20484. ☒ Gödöllő, Vasútállomás (EK) T2/3 4200



20485. \*\* Gödöllő, Petőfi tér, Városháza. Schmid 4200



20486. ☒ Gödöllő, üvegház, pálmaház, vasútállom 2400



20487. ☒ Gödöllő, pálmaház, belső T2 2400



20488. ☒ 1939 Gödöllő, Leány-Jamboree, cserkés 1400



20489. \* 1951 Gödöllő, Első világháborús emlékmű 1400



20490. ☒ Gönyű, Gönyő; Fő utca T2 4000



20491. \*\* Gyopáros-fürdő (Orosháza), Községi s 3000



20492. ☒ Gyopáros, Park részeslet, vendéglő, Toma 3000



20493. ☒ Gyömrő, Római katolikus és Evangélikus 1200



20494. ☒ Gyömrő (Kóczánpuszta), Vasútállomás 3600



20495. \*\* Gyöngyös, Szent Ferenczi templom 1600



20496. \*\* Gyöngyös, Szent Bertalan utca, templom 1600



20497. \*\* Gyöngyös, Evangélikus templom, Evangélikus 3000



20498. \*\* Győr, Rábca vasúti átvezetése. Polgár 7500



20499. ☒ 1902 Győr, Rádóczy tér, kiadja Rösztler Kár 2800



20500. \* Győr, Erzsébet tér, üzlet T2 2800



20501. \*\* Győr, Színház, Rába-híd T1/2 4200



20502. ☒ Győr, Fa híd. Polgár kiadása (EK) T2/3 4800



20503. ☒ Győr, vasútállomás T2/3 4400



20504. ☒ Győr, Lloyd épület, piaci árúok. Herman 3800



20505. \*\* Győr, Grab M. F. Iai bőr, viaszosvászon 3200



20506. \*\* Győr, Tűzoltó lakóháza, kivonuló szertár 3800



20507. ☒ 1900 Győr, Baross utca, Magyar József, K 4800



20508. ☒ Hajdúdorog, Görögkatolikus templom (EK) 2800



20509. ☒ Hajdúnánás, Pauliny Vilmos háza. Barth 4400



20510. ☒ Hajdúnánás, Helyőrségi tisztviselői kaszinó "Bok" 3200



20511. ☒ Hajdúnánás, Kaszinó udvari homlokzata ( 2800



20512. ☒ Hajdúnánás, Cs. és kir. tüzérségi lövésziskola 1600



20513. \*\* Hajdúnánás, Offener Reitschule, K.u.K. 2800



20514. ☒ Hajdúnánás, Haynald lakóháza és Római katolikus 3400



**Weboldalunkon a zárás pillanatáig licitálhat és követheti tételei állását!**



20515. ☒ Harkányfürdő, n épívesletes leporellolap **1600**



20516. ☒ Hercegfalva (Mezőfalva), Fő részlet, Ném **3000**



20517. ✱ Hetes, Fő utca, H anyga fogy. szövetkeze **3000**



20518. ☒ Hevesvisonta, Fogyasztási szövetkezet ü **3400**



20519. ☒ Hévíz, Kurtács Lá szló penzió és étterem, **1800**



20520. ✱✱ Hévíz, Mozi, Gabi villa, gyógyszerár (E) **3200**



20521. ☒ Hévíz, Rákóczi és György házak. Mérei **2800**



20522. ✱✱ Hévíz (Hévízsz entandrás), Anna Villa **2800**



20523. ✱ Hévíz, György ház (fl) T3 **1000**



20524. ☒ Hévízgyörk, Községháza, Hangya szöve **2800**



20525. ✱✱ Hidasnémeti, Új Vasúti vashíd gőzmoz **4400**



20526. ☒ Hidasnémeti, Hangya fogyasztási szövetk **4200**



20527. ☒ Hódmezővásárhely, Római katolikus leán **3600**



20528. ☒ Hódmezővásárhely, Belvárosi református **3800**



20529. ✱✱ Hódmezővásárhely, Fekete Sas szálló **4400**



20530. ✱✱ Hódmezővásárhely, Népviselőes repü **1600**

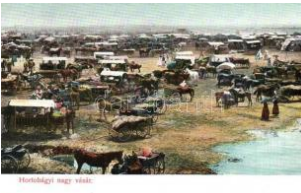

20531. ✱✱ Hortobágy, nagy vvasár árusokkal T1/2 **4200**



20532. ☒ Hortobágy, pipázó csikósok. "1939 A Ne **1800**



20533. ☒ Högyész, Szállód a a Hősök emlékszoá **2800**



20534. ✱✱ Högyész, Nagy vendéglő T2 **3800**



20535. ☒ Högyész, M. kir. Állami leány- és fiú polg **3400**



20536. ☒ Igal, utcakép üzlettel (EK) T2/3 **3800**



20537. ✱✱ Ikervár, M. kir. h adiórvaintézet, ebédosz **2600**



20538. ☒ Inota (Várpalota), Barakk tábor látképe, **2400**



20539. ☒ Izsák, Hősök szobá, Fasor, Római kato **2400**



20540. ☒ Jánoshalma, Felsőbáckai múmalom T2 **4000**



20541. ☒ Jánoshalma, Világáborúban elesett hős **3200**



20542. ✱ Jánossomorja, Puzstasomorja; Római ka **1200**



20543. ☒ Jászapati, templom, belső, Özv. Molnár J **1000**



20544. ☒ 1899 Jászberény, A dinamit robbanás em **4600**



20545. ✱ Jászberény, Hősök szobá, kiadja Novoth **1400**



20546. ☒ Jászkisér, Vasútállomás, Községháza, lá **2800**





20547. ☒ Kaba, Református kultúrház, könyvnyom **3000**



20548. ☒ Kál, utcakép, üzletek (fi) T2/3 **1000**



20549. ✱ Káld, Hősök szobra (EK) T2/3 **3400**



20550. ✱ Kállósemlény, Római katolikus templom be **3200**



20551. ☒ Kalocsa, Fő utca, Klein Ignác és Stern J **4200**



20552. ✱✱ Kalocsa, Hősök szobra, Érseki palota ( **1000**



20553. ☒ 1899 Kalocsa, Fő gimnázium és csillagda **1800**



20554. ✱✱ Kápolna, látkép - fecskés művészlap T2 **1000**



20555. ✱✱ Kápolna, Községháza (EB) T3 **1000**



20556. ☒ Kápolnásnyék, T üzoltó szertár, tűzoltóau **4400**



20557. ☒ 1907 Kaposvár, M . k. honvéd laktanya, ka **4400**



20558. ☒ Kaposvár, Vasútállomás, pályaudvar, aut **3200**



20559. ☒ Kaposvár, Nemzeti kaszinó (casino). Ger **3400**



20560. ☒ Kaposvár, Zárda utca, borbély, fodrász, **2600**



20561. ✱ Kaposvár, Korona utca, Weinberger, Spít **4800**



20562. ☒ 1899 Kaposvár (E B) T2/3 **1800**



20563. ☒ Kaposvár, Iparosok székháza (EK) T2/3 **1600**



20564. ✱✱ Kaposvár, Erzsébet szálloda, Földes M **2000**



20565. ☒ Kaposvár, népviseletes leporellolap / folk **1600**



20566. ☒ Karád, látkép, utcakép, Kenesei Lajos üz **4600**

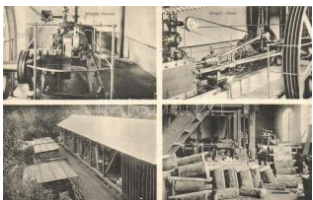

20567. ✱ Kárász, Kühnel M ártón fészekodúgyára é **4400**



20568. ☒ Katymár, Kultúrház, utcakép T2 **2400**



20569. ✱ Kecel, Községháza, Hősök ligete, Római **3800**



20570. ☒ Kecskemét, Cigányváros. Fekete Soma **4600**



20571. ☒ Kecskemét-Művésztelep, Közös műterem **3600**



20572. ☒ 1920 Kecskemét, dinnyevásár a piacon. **4400**



20573. ✱✱ 1911 Kecskemét, cigányok háza a földr **2600**



20574. ☒ Kecskemét, Szabadság tér, autóbusz álló **2000**



20575. ✱✱ Kecskemét, Kossuth szobor, kiadja Fe **1000**



20576. ✱✱ Kenézli, Fogyasztási Szövetkezet üzle **3400**



20577. ☒ Kercseliget, Mátyás Gyula kastélya; hátold **4200**



20578. ✱✱ Kerekegyháza, Pálinkás Pálné és Dudá **3800**



## Az árverési tételek színes képekkel a darabanth.com oldalon!



20579. ✱ Kesznyéten, Sajó parti részlet fürdőző **3400**



20580. ☒ Keszthely, Balaton, Sziget fürdő, Hullám **3600**



20581. ✱ Keszthely, Deák Ferenc utca T2 **2800**



20582. ✱ Keszthely, M. kir. gazdasági akadémia, k **2400**



20583. ☒ Keszthely, Országos Széchenyi Könyvtár **1800**



20584. ✱✱ Keszthely, Országos Széchenyi Könyvtár **1200**



20585. ☒ 1923 Kétegyháza, Római katolikus elemi **2800**



20586. ✱✱ Kétútköz (Poroszló), Graeff Andor kasté **3800**



20587. ✱✱ Királd-bányatelep, szénesztályozó, pho **3600**



20588. ☒ Kisbér, M. kir. állami ménesbirtok strandf **2800**



20589. ☒ Kisbér, Batthyány tér, Állami bérház, Tör **4600**

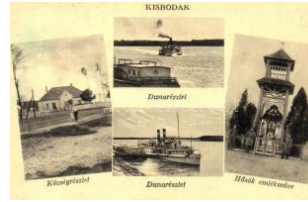

20590. ☒ Kisbodak, Duna, Hősök emlékműve, gőz **1200**



20591. ☒ Kisgyón, Bányatelep, Bányai igazgatóság **2200**



20592. ✱ Kisköre, artézi kút és adatai, a kutat Soó **2800**



20593. ☒ Kiskörös, Vasútállomás, Szabolcs Testv **2000**



20594. ✱✱ Kiskörös, Petőfi szülőháza és szobra. **3000**



20595. ☒ Kiskörös, Petőfi Sándor szülőházának ud **2200**



20596. ✱✱ Kiskundorozsma, Szélmalom. Grünwa **4200**



20597. ☒ Kiskunfélegyháza, Petőfi Sándor szobor. **1200**



20598. ✱ Kiskunhalas, szélmalom, TCV card T2 **2800**



20599. ✱✱ Kiskunhalas, Néprajzi felvételek, gémes **1600**



20600. ✱ Kiskunhalas, Református reálgimnázium, **1000**



20601. ☒ Kiskunlacháza, Strand, fürdőzők, Vasútá **2800**



20602. ✱ Kisláng (Mezőföld), Gazdakör épülete. ph **1400**



20603. ☒ Kiszvárd, M. kir. Állami Bessenyei Györg **1800**



20604. ☒ Komádi, piac, jegyzői lak, Fésűs Dániel k **4200**



20605. ☒ Komló, Új akna T2 **2400**



20606. ✱✱ Kölesd, Csendőrlaktanya, gyógyszerár **2000**



20607. ☒ Körmend, Herceg Batthyány várkastély, h **3200**



20608. ✱✱ Körmend, Rákóczi utca, Gyógyszertár, **3600**



20609. ☒ Körmend, Korona szálloda, étterem kerth **3400**



20610. ✱ 1935 Kőszeg, Dörmner Ferenc vendéglője **4800**





20611. ☒ 1932 Kőszeg, Hősök kapuja. Opaterny 3000



20612. ☒ Kőszeg, Fő tér, Kohn Jakab üzlete, piac. 4600

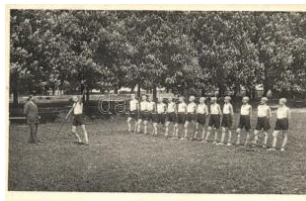

20613. ☒ Kőszeg, a Hunyadi Mátyás m. kir. reálisk 2600



20614. ☒ Kőszeg, 800 éves gesztenyefa a Királyvölgy 2400



20615. ☒ Kőszeg, Jurisich (Jurisics) Miklós honvé 1200



20616. \*\* Kőszeg, Király út, Strucc szálloda, Kopf 1400



20617. ☒ Kőszeg, Chernel utca. Róth Jenő kiadás 1200



20618. \*\* Kőszeg, Jurisich (Jurisics) tér, Szent Imre 1200



20619. \*\* Kőszeg, Szent Imre herceg utca, villa. 1200



20620. \*\* Kőszeg, Ege Miklós utca. Róth Jenő kiadás 1200



20621. \*\* Kőszeg, Hősök kapuja. Róth Jenő kiadás 1200



20622. \*\* Kőszeg, Gyöngyös parti részlet a Kálvária 1000



20623. \*\* Kőszeg, MÁV (Magyar Királyi Államvasút) 1000



20624. \*\* Kőszeg, Vár (E K) T2/3 1000



20625. \*\* Kőszeg, MÁV (Magyar Királyi Államvasút) 1000



20626. \* Kőszeg, Országos Vasutas Szövetség A 2000



20627. \* Kőszeg, 800 éves gesztenyefa a Királyvölgy 800



20628. ☒ Kőszeg, Kálvária. Kiadja Róth Jenő (EK) T800



20629. \* Kőszeg, Átjáró a régi várfalban (fa) T2/3 800



20630. ☒ 1933 Kulcs, "Josef Carl" lapátkerékes gőz 3200



20631. ☒ Kunszentmiklós, Vasútállomás, városháza 1400



20632. ☒ Kunszentmiklós, Vasútállomás, strandfürdő 1400



20633. ☒ Lajosmizse, Fő utca, Csury Lajos üzlete 5500



20634. ☒ Lengyel, Anna-fürdő vendéglő kertje. Ho 4200



20635. \*\* Lengyeltóti, Zichy kastély. Kovács kiadás 2600



20636. \* Lengyeltóti, látkép a római katolikus templom 2400



20637. ☒ Lenti, Horthy Miklós utca, Hősök szobra 1800



20638. \*\* Lillafüred (Miskolc), Erdei vasút, vasút 2600



20639. \* Lillafüred (Miskolc), Nagyvendéglő, étterem 1000



20640. \* Lillafüred (Miskolc), Strand, fürdőzők, háttér 2000



20641. ☒ Lökösháza, vasútállomás, Aigner Lajos 2800



20642. ☒ Madaras, Római katolikus templom, Köz 2400



Megnyílt megújult webshopunk! Folyamatosan bővülő kínálat!



20643. \*\* Madocsa, Hajóállomás T1 **2200**



20644. 1901 Magyaróvár, Mosonmagyaróvár; Ú **4600**



20645. \* Magyaróvár, Mosonmagyaróvár; M. kir. p **4600**



20646. \*\* Magyaróvár, Mosonmagyaróvár; Róma **1800**



20647. \*\* Magyaróvár, Mosonmagyaróvár; Karolin **2000**



20648. 1903 Magyaróvár, Mosonmagyaróvár; M **2200**



20649. \*\* Magyaróvár, Mosonmagyaróvár; Uri sza **3200**



20650. \*\* Majosháza, Szövetkezeti üzlet és saját **2600**



20651. Makó, Horthy park (EK) T2/3 **2200**



20652. Makó, M. kir. áll. építészeti hivatal T2 **2400**



20653. 1911 Makó, Bujdosó József tanyája. pho **2400**



20654. \* Makó, Makói Gazdasági Egyesület csoport **2400**



20655. Marcali, Fő utca, Kiss Gyula férfi szabó ú **3200**



20656. Marcaltó, első világháborúban elesett hő **2600**



20657. \* Máriaabesnyő, Neszeveda vendéglője a Mé **3800**

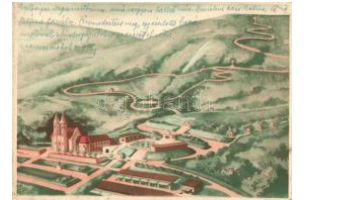

20658. Máriagyűd, Búcsújáró kegyhely (EK) T2 **1000**



20659. Martonvásár, Fő utca, Krausz Zsigmond **4600**



20660. Mátra, Kékeszálló T2 **1000**



20661. Mátrafűred, Gyöngös-Mátrafűredi Mátra **4600**



20662. \*\* Mátraháza, MÁV AUT állomás, automo **2000**



20663. Mezőcsát, Városháza, Salamon Ferenc **4600**



20664. Mezőcsát, Járási írószoba, Fogyasztási Sz **2400**



20665. Mezőcsát, Községháza, Hősök szobra, K3600

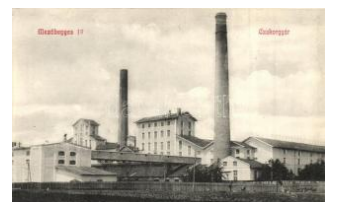

20666. \*\* Mezőhegyes, Cukorgyár, Kruchio E. 59 **5500**



20667. Mezőkomárom, V asútállomás, pályaudva **5500**







20675. ✉ Miskolc, Korona szálloda, villamos, hint 4200



20676. ✱✱ Miskolc, M. kir. Állami közpince, pince 3600



20677. ✉ 1898 Mohács, Király utca. Rosenthal Májú 1400



20678. ✱✱ Mosonszentjános, Jánosossomorja; Fran 4400



20679. ✱ Mosonszentjános, Jánosossomorja; Frank 5500



20680. ✉ 1925 Nagybátony, Bátonyterenye; Szoro 5000



20681. ✱✱ Nagyberény, Apácázárda, Református 1000



20682. ✉ Nagykanizsa, Strandfürdő, medence (EK 1400



20683. ✱✱ Nagykanizsa, P. ostapalota T1/2 1600



20684. ✱ Nagykáta, Úri kaszinó (EK) T2/3 3200



20685. ✉ Nagykáta, vasútállomás, Artézi strandfürdő 1400



20686. ✱ Nagykölked, Római katolikus elemi iskola 2800



20687. ✉ 1900 Nagyváozony, Kinizsi vára. szőlős 2200



20688. ✉ Nyáregyháza, Úr i utca, Magócsy András 4400



20689. ✉ Nyirábrány, Özv. Dessewffy Auréline úri 4800



20690. ✉ 1899 Nyíregyháza, Korona szálloda, ta 2800



20691. ✉ 1899 Nyíregyháza, a, színház, Korona szá 2000



20692. ✱✱ Nyíregyháza, Fő tér, Szarvady Mihály 4200



20693. ✉ Nyíregyháza, Az új állomás, vasútállomá 3000



20694. ✉ Nyíregyháza, Me gye háza, hintók, lovask 3600

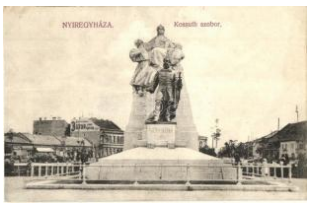

20695. ✱ Nyíregyháza, Kosuth Lajos szobor, Lefk 1800



20696. ✱ Ócsa, Református templom, Római katoli 2200



20697. ✉ Óros (Nyíregyháza), Kállay kastély, temp 2800



20698. ✱ 1924 Ózd, Tisztviselő házak. photo (EK) 3200



20699. ✉ Ózd, Rimamurány-Salgótarjáni Vasmű r 2400



20700. ✉ Ócsöd, Református templom, Községhá 3400



20701. ✱✱ Öreglak, Gróf Jankovich kastély, Róma 2200



20702. ✉ Örkény, M. kir. állami elemi iskola. Lang 3000



20703. ✱ Örkény, A Vitézi Rend gazdaképző iskolá 1800



20704. ✉ Örkénytábor (Táborfalva), Sétány, Erzsé 2600



20705. ✉ Örkénytábor (Táborfalva), Sétány, Erzsé 2600



20706. ✱ Örkénytábor (Táborfalva), Kantin nyári ét 2600



**Megnyílt megújult webshopunk! Folyamatosan bővülő kínálat!**



20707. \*\* Órkénytábor, Lovarda, tiszti épület, órsé 1600



20708. \*\* Órkénytábor (Táborfalva), Tiszti étkezd 2400



20709. 1937 Ótházhuta (Mátraszentimre), látkép 2000



20710. \*\* Óriszentpéter, R eformátus templom, Go 2600



20711. Pankasz, utcakép , Hangya szövetkezeti ú 3200



20712. \*\* Pannonhalma, Gyórszentmárton; Apát 2200



20713. Pannonhalma, Gyórszentmárton; Könyv 1800



20714. 1899 Pápa, Irgalmas Nővérek zárdája, do 3000



20715. \*\* 1939 Parád, Tábori mise, photo T 1000



20716. \*\* Parád, Erzsébet szálloda a Rózsaliget 1000



20717. \* Parád, Sétatér (EK) T2/3 2000



20718. \* Parád, gyógyfürdő látképe. Hangya Szöve 1000



20719. Parád, Ybl szálloda. Parádi fogyasztási 1200



20720. \* Parádsasvár, kastély. Hangya szövetkez 1000



20721. \*\* Pásztó, vasútállomás T1 2200



20722. Pátka, utcakép, Római katolikus templom 1800



20723. Pécel, Maglódi út , Határ János üzlete (E 2400



20724. 1898 Pécs, Fűnkirchen; Belvárosi széke 1600



20725. \* Pécs, vasútállomás, pályaudvar. leporello 1800



20726. Pécs, Püspöki rezidencia, Szepessy (Sz 1000



20727. 1907 Pécs, Országos kiállítás, pavilonok. 2000



20728. 1907 Pécs, Országos kiállítás, Nagy iparc 2000



20729. Pécs, Erzsébet tudományegyetem és inté 1000



20730. Pécs, Tettyei romok (EK) T2/3 800



20731. Pécs, Indóház utca, hirdetőoszlop T2 1600



20732. 1915 Pécs, Királyi tábla, Nádor szálloda, 1000



20733. \*\* Pécsvárad, Vak Béla vára (EK) T2/3 1600



20734. Pécs, Berchtold kastély parkja, kis h 2400



20735. 1904 Pilis, Gubányi-kastély, floral. Schwa 3000



20736. Piliscsaba, Vasútállomás, MÁV üdülő, H 1800



20737. \* Piliscsaba, Weingrubler nyaraló, kiadja Ti 1400



20738. \* Piliscsaba, Csabai torony, szikla, sziklam 2000





20739. \*\* Pustaszabolcs, Vasútállomás, Hősök 1400



20740. \* Pustaszabolcs, Vasútállomás, Hősök szö 1600



20741. ✉ Pusztaszenttamás (Pusztapó, Kétpó); O 2600



20742. ✉ Püspöknádasd, M ecseknádasd; Juliáneu 2800



20743. \* Ráckeve, Szilágyi Lajos lak, kastély 2800



20744. ✉ Ráckeve, Hajóállomás, gőzhajó. Keness 2400



20745. \* Ráckeve, Alsóváros, Duna, Ráckeve-Ker 1800



20746. ✉ Rétság, Strandfürdő, fürdőzők, Kossuth 3400



20747. ✉ Rétság, Szolgabíró, M. kir. Járásbíró 3400



20748. ✉ Révfülöp, A Bala ton. Holdvilágos est T2 1000



20749. \*\* Révfülöp, Ecséri rom T1/2 1200



20750. \*\* Sajókaza, Radvánszky kastély télen (r) 1000



20751. \*\* Sajószöged, Római katolikus templom, 2800



20752. ✉ Sajószöged, Hősök szobra, Országzász 2400



20753. \*\* Salgótarján. Népviseletes leporello lap 1600



20754. \*\* Salgótarján, Fő tér, Both Béla üzlete, M4800



20755. ✉ Salgótarján, Keleti altáró, bánya bejárata 4200



20756. \*\* Salgótarján, Cs. endőr iskola, Reformátu 2400



20757. ✉ 1899 Sárobgárd, Római katolikus és ref 2400



20758. ✉ Sárobgárd, Református templom, Vasútá 2600



20759. \*\* Sárobgárd, Római katolikus templom, J 1400



20760. ✉ Sárospatak, Hecceg Windischgrätz kasté 4000



20761. ✉ Sárvár, Cukorgyár, ipari vasút. Hesz Alfré 4800



20762. ✉ Sárvár, vár. Milfa i Ferenc kiadása (EK) T 2000



20763. ✉ Sátoraljaújhely, Vasútállomás (EK) T2/3 2000



20764. ✉ Sátoraljaújhely, Törvényszéki palota, utc 1600



20765. \* Sátoraljaújhely, Erzsébet közpórház (EB) 1200



20766. ✉ Sátoraljaújhely, Kossuth Lajos szobor (E) 1000



20767. ✉ Sellye (Baranya), Római katolikus templo 2800



20768. \* Sellye, Vasútállomás, Draskovics-kastély, 1400



20769. ✉ Siklós, Városház a. Lázár Testvérek kiad 1000



20770. ✉ Siófok - 6 db modern képeslap / 6 moder 1400



## Havi két gyorsárverésünkre folyamatosan várjuk a beadásokat!



20771. ☒ Siófok, Vilmatel ép, strandfürdő, fenyve **2800**



20772. ☒ Siófok, Strand T2 **1 400**



20773. ✱ Siófok, Fő tér, víz torony T2 **2400**



20774. ☒ 1901 Siófok, fürdőház, hölgyek korabeli **2600**



20775. ✱✱ Solt, Református templom T2 **3200**



20776. ☒ 1905 Soltvadkert, utcakép és zsinagóg **30000**



20777. ✱✱ Soltvadkert, Va sútállomás, Hősök szob **1800**



20778. ✱✱ Somló hegy (Doba mellett), szőlőskert **2000**



20779. ☒ 1911 Somlóhegy, várom, Kálmán fényk **2200**



20780. ☒ 1909 Somogyzó, Brehm villa, vetemén **3200**



20781. ✱✱ Somogyzó, V asútállomás, reformátu **1600**



20782. ☒ Somogyzó, Római katolikus templom, **1600**



20783. ✱✱ Sopron, Oedenburg; A soproni diákéle **2600**



20784. ✱✱ Sopron, Oedenburg; A soproni diákéle **2600**



20785. ✱✱ Sopron, Oedenburg; A soproni diákéle **2600**



20786. ✱✱ Sopron, Oedenburg; A soproni diákéle **2600**



20787. ✱✱ Sopron, Oedenburg; A soproni diákéle **2600**



20788. ✱✱ Sopron, A Selmeci Diákéletből XXIII. K **3000**



20789. ✱ Sopron, A Selmeci Diákéletből VIII. Mathe **2800**



20790. ☒ 1914 Sopron, Várkerület, Röttig Gusztáv **4200**



20791. ☒ 1902 Sopron, Törvényszéki palota T2 **3800**



20792. ✱ 1921 Sopron, Női Ipariskola növendékei **2800**



20793. ✱✱ Sopron, 18-as honvédek hősi emlékmű **2600**



20794. ☒ Sopron, Templom utca, Evangélikus temp **1400**



20795. ☒ 1913 Sopron, Déli vasúti pályaudvar, vas **2000**



20796. ✱✱ Sopron, Tüzérmélekmű T1/2 **2000**



20797. ☒ Sopron, Brennberg környéke T2 **1600**



20798. ✱ Sopron, Erzsébet utca, villamos (Rb) T2/ **1600**



20799. ☒ Sopron, Oedenburg; Deák kút (EK) T2/3 **1000**



20800. ☒ Sopron, Szent Mihály templom T2 **1800**



20801. ✱✱ Sopron, Megye ház tér, Szentháromság **1200**



20802. ☒ 1927 Sümeg, pályaudvar, vasútállomás. **4400**





20803. Szarvas, Városháza, Hősök szobra, eva **1200**



20804. Szarvaskő, Látkép, hátoldalon "Postaügy **2600**



20805. 1912 Szatymaz, Népkör csoportképe zá **4600**



20806. \* Szeged, Ponty motázslap. Bölcsházy László **1600**



20807. 1935 Szeged, Város a Tisza felől. Légi fé **1400**



20808. Szeged, Hősök kapuja T2 **1000**



20809. \*\* Szeged, mozaik lap (EK) T2/3 **1000**



20810. \*\* Szeged, mozaik lap (EK) T2/3 **1000**



20811. \*\* Szeged, Híd, Fogadalmi templom, keré **1000**



20812. \*\* Szeged, mozaik lap (EK) T2/3 **1000**



20813. 1906 Székesfehérvár, Tulipánkert vendé **5500**



20814. 1912 Székesfehérvár, Nádor utca, Első M **4800**



20815. \*\* Székesfehérvár, pályaudvar, vasútállom **4400**



20816. 1899 Székesfehérvár, Látkép, zsinagóga **2000**



20817. Székesfehérvár, Nádor utca, Vadász An **3000**



20818. Székesfehérvár Nádor utca, Püspöki palo **1400**



20819. Székesfehérvár, Vasútállomás, Melczer **2400**



20820. Székesfehérvár, Széchenyi utca, katoná **1400**



20821. \*\* Székesfehérvár, Ferencz József nőnev **1000**



20822. \*\* Székesfehérvár, Széchenyi utca, Kiadj **1000**



20823. \*\* Székesfehérvár, Nádor utcai részlet, a **1000**



20824. \*\* Székesfehérvár, Hősi emlékmű Pászto **1000**



20825. \*\* Székesfehérvár, Kir. törvényszék és ev **1000**



20826. \*\* Székesfehérvár, Szemináriumi templom **1000**



20827. Székesfehérvár, Zirci templom a Nádor ut **800**



20828. \*\* Székesfehérvár, Hősök szobra (EK) T2/3 **1000**



20829. 1931 Szentés, Kúltelki szélmalomok. kiadj **3000**



20830. \*\* Szentgotthárd, Iskolaszatórium, usz **3800**



20831. \* Szigetmonostor, Üdvözlet Toller Ferencz **4000**

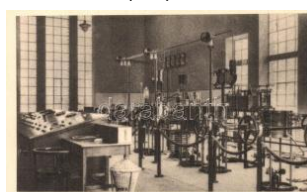

20832. \*\* Szigetszentmiklós, A lakihegyi rádióáll **3200**



20833. Szigetvár, leporello lap belül a Biederma **2000**



20834. \*\* Szikszó, Fő utca, Miskolczy Takarékpé **4400**



**Kérjük telefonos és írásbeli ajánlatait időben adja le!**



20835. ☒ 1939 Szikszó, T. urul emlékmű. Rosenbl **2200**



20836. ✱✱ Szikszó, 400 év es református templom **1600**



20837. ☒ 1930 Szob, Duna parti részlet, Luczenba **1600**



20838. ☒ Szokolya, Táj részlet, út. Hangya Szövet **1000**



20839. ☒ 1904 Szolnok, Ba ross utca, gyógyszerészár **4600**



20840. ☒ 1933 Szolnok, Sz apary utca, cukrászda, **4600**



20841. ☒ 1912 Szolnok, Új Tisza Vashíd építés kö **4200**



20842. ✱✱ Szolnok, Vasútállomás (EK) T2/3 **3800**



20843. ☒ ~1920 Szolnok, Strand a Tisza partján. p **3200**

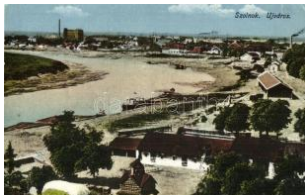

20844. ☒ Szolnok, Újváros, Tisza part, hajó kikötő **1000**

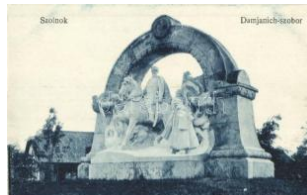

20845. ✱ Szolnok, Damjanich szobor T2 **800**



20846. ✱✱ Szolnok, Újváros, Tisza part. Gerő Igná **1800**



20847. ☒ Szolnok, Újváros T2 **1400**



20848. ☒ Szombathely, Római katolikus püspöki p **1200**



20849. ☒ Szombathely, Erzsébet királyné utca, Sze **1200**

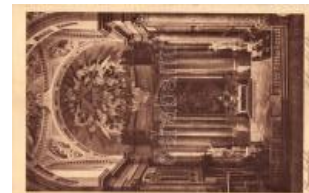

20850. ☒ Szombathely, Székesegyház belseje T2 **1000**



20851. ☒ Szombathely, Szent István park, Kioszk **1000**



20852. ☒ Szombathely, Király utca, automobil T2 **1000**



20853. ☒ Szombathely, Múzeum, Horváth Boldizsár **1000**



20854. ☒ Szombathely, Mađartávlat (EB) T3 **1000**



20855. ☒ Szödliget, Római katolikus templom, Vas **1600**



20856. ☒ Szöny, Ó-Szöny (Komárom, Komárno); **2200**



20857. ☒ 1928 Tab, Római katolikus templom, Do **3800**



20858. ☒ 1936 Tác, Zichy-kúria (Lakatos Gyula há **2400**



20859. ✱ 1924 Tamási, Hősök szobra leleplezési ü **5000**



20860. ✱ Táplánfa (Táplánszentkereszt), Római ka **3400**



20861. ☒ Tápszentmiklós, Római katolikus templo **2800**



20862. ☒ 1928 Tar, siklóva süt húzóállomása a bán **2400**



20863. ✱✱ Tárnok, A meggyobbítandó római ka **2400**



20864. ☒ Tata, Képeslapfüzet zárt levélben, benne **3000**



20865. ☒ Tata, Magyar Általános Kőszénbánya Ré **1400**



20866. ☒ Tata, Magyar Általános Kőszénbánya Ré **1600**





20867. \*\* Tatatóváros, T  
atai hősök szobra olvas **2600**



20868. ☒ Tata, Magyar Áltá  
lános Kőszénbánya Ré **2800**



20869. \* Tata, régi vár T2/3  
**1 800**



20870. \*\* Tatatóváros, Ör  
eg kalló T1/2 **1600**



20871. ☒ Tatatóváros, Ugr  
on Gábor villája T2 **2800**



20872. \*\* Tatatóváros, Tó  
város; Angol parki kast **1800**



20873. \* Tatatóváros, Kirán  
dulás a Meleg forrásná **2400**



20874. \*\* 1926 Tatatóvár  
os, Kristály strand, fürd **2000**



20875. ☒ Tatatóváros, Keg  
yesrendi Főgimnázium, **2400**



20876. \*\* Tatabánya, Mag  
yar Általános Kőszénbá **4200**



20877. \* 1905 Tatabánya,  
Munkáslakás, kéménys **3800**



20878. \*\* Tatabánya, Mun  
kástelep és temető. pho**2800**



20879. \* Tatabánya, Élelem  
tér, belső (EK) T2/3 **2800**



20880. ☒ 1933 Tatárszent  
yörgy, Csendőrlaktanya **4400**



20881. \* ☒ Tihany - 2 db  
régí városképes lap / 2 pr**800**



20882. \* Tihany, Apátság,  
József főherceg "Fecsk **1600**



20883. \*\* Tihany, Apátság  
, házak. Mérei Ignác k **1600**



20884. ☒ 1910 Tiszafüred,  
Község háza. Goldstein **2800**



20885. \*\* Tiszaroff, Tisza  
részlet az Ella személy **4800**



20886. ☒ 1910 Tiszaroff, kú  
ria (EK) T2/3 **3800**



20887. ☒ 1943 Tiszaug, St  
randfürdő a híddal, Szá **2800**



20888. \*\* Tófalú, Kerti mé  
hes T1 **1000**



20889. \* Tokaj, Rákóczi pin  
ce, Herceg Windischgra**2400**



20890. ☒ Tokaj, Erzsébet h  
íd a Tiszán, szőlőskerte **2000**

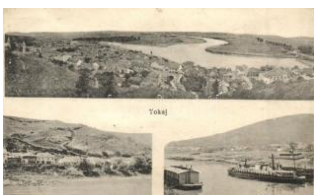

20891. ☒ Tokaj, látkép, Tis  
za és Bodrog part, "Sza **2000**



20892. ☒ Tokaj, Római kat  
olikus templom, Gyógy **2000**



20893. \*\* Tokodaltáró, Tis  
zviselői telep T1/2 **2400**



20894. ☒ 1909 Törökbálint  
, templom, kápolna. Ize **2400**

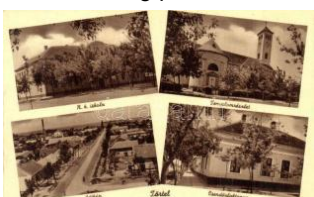

20895. ☒ 1942 Törtel, Róm  
ai katolikus templom és **2600**



20896. \* Túrje, Hősök szob  
ra, Premontrei rendház **1000**



20897. \*\* Ugod, Sövényi  
üzletház, Kossuth utca, **2400**



20898. \*\* Újdíósgyőr, Dió  
sgyőr (Miskolc); Takaré **4200**



**Weboldalunkon a zárás pillanatáig licitálhat és követheti tételei állását!**



20899. \*\* Újdombóvár, Dombóvár; vasútállomás 2000



20900. ☒ Újkécske, Tiszakécske; vasútállomás, A 4200



20901. \*\* Uszód, Kikötő, vontató és személyszá 3800



20902. ☒ 1899 Vác, Curia szálloda, Tragor Ignác 5000



20903. \* Vác, Magyar-Belga a Kertgazdasági rt. T1/ 5000



20904. \*\* Vác, Szilágyi Dózsa fiúhadiárva-intern 2200



20905. ☒ 1901 Vác, Székesegyházi templom. Kap 1000



20906. ☒ 1901 Vác, Szent István szobor. Divald 1000



20907. ☒ 1907 Vác, Constantin tér T2 1600



20908. ☒ 1903 Vác, Szent István templom és s 1000



20909. \* 1901 Vác, Kőkapu. Divald Károly 163. T1 1000



20910. ☒ 1933 Vác, Hadyárak m. kir. állami bőrpipa 3000



20911. ☒ Vác, Duna korzó, Székesegyház, Piarist 1000

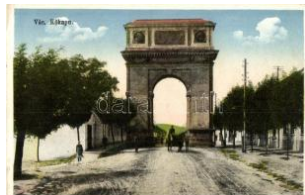

20912. \* Vác, Kőkapu, diadalív (EK) T2/3 1000



20913. ☒ Vác, Constantin tér (EK) T2/3 1000



20914. \* Vác, Fő tér, Fehérek temploma, Ifj. Otto 1400



20915. ☒ 1904 Vác, Fő tér, Siketnémák Intézete, T 1600



20916. \* Vác, Karolina Római Katolikus polgári leán 1600



20917. ☒ Vaja, Református templom, Vay Adám sí 3000



20918. \*\* Vál, Fogyasztási Szövetkezeti üzlet (fl) 4000



20919. ☒ Vámosgyörk, Köz tér, park T2 3200



20920. \* 1932 Várpalota, Fő tér, templom, Hülber 3200



20921. ☒ Várpalota, M. kir. honvéd gyalogsági lőv 2800



20922. \*\* Vásárosnamény, Gróf Tomcsány Vilém 1800

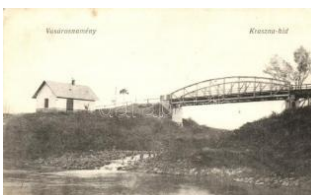

20923. ☒ Vásárosnamény, Kraszna híd (EK) T2/3 3000



20924. \* Vasvár, utca, Pinkavölgyi Takarékpénztár épülete 2800



20925. ☒ Velem, látkép (EK) T2/3 1800



20926. \*\* Velem, Szent Vid kápolna, villa, strand 2200



20927. \* 1942 Velem, villa sor, Kálvária, 600 éves g 2400



20928. \* Velem, látkép, Szent Vid kápolna. Kühn p 2200



20929. ☒ 1936 Velem, utca + Postaügynökségi pe 1600



20930. ☒ ~1920 Velence, utca, csakép a katolikus temp 2200





20931. \*\* Venecia, Velen  
cei-híd. photo T2 1800



20932. \*\* Velence, Magya  
r-Velence; vitorlások T2 1400



20933. \*\* Vép, Római kat  
olikus templom és iskola 2600



20934. Veresegyház, Kő  
zségháza. Brüll Lajos k 3000



20935. \*\* Veresegyház, S  
trand, fürdőzők T1 2000



20936. \*\* Veresegyház, H  
ősök szobra, Római ka 1400



20937. \* Veszprém, látkép  
, templom. Pósa Endre 1000



20938. Veresegyház, Vár ré  
szlet, püspöki palota, g 1000



20939. Veresegyház, Séd p  
atak, gyerekek, vízimal 1000



20940. \* Veszprém, Angol  
kisasszonyok intézete, d 1000



20941. Veresegyház, Posta  
palota, Angolkisasszony 1000



20942. \* Veszprém, Vegyip  
ari egyetem. Képzőművé 800



20943. Veresegyház, Veszprém-Varsányi,  
Veszprém-Varsányi; 4200



20944. \* Veresegyház, Visegrád - 23  
db modern városképes 1000



20945. Veresegyház, 1916 Visegrád, S  
zéchenyi utca, fahíd. ki 3000



20946. \* Veresegyház, Salamo  
n torony (EK) T2/3 800



20947. Veresegyház, Zalaapáti, gyógy  
szertár, vasútállomás, G 4200



20948. \* Veresegyház, Zalaapáti, Bencés  
rendház T2 1800



20949. Veresegyház, 1913 Zebegény,  
vasúti sínek T2 2400



20950. Veresegyház, Zirc, Postás erde  
i ház, ebédlő, belső, ke 1000



20951. Veresegyház, Zirc, A ciszterci a  
pátság angolkertje, par 1000



20952. Veresegyház, 1935 Zsámbék (E  
K) T2/3 2200



20953. \* Veresegyház, Ádamos, Adamus  
; Dr. Kovácsy Sándor-fé 3000



20954. Veresegyház, 1912 Algyógyfürd  
ő, Geoagiu; Bornemiss 2400



20955. Veresegyház, Alvinc, Vintu de J  
os; Pe valea Murasului 3600

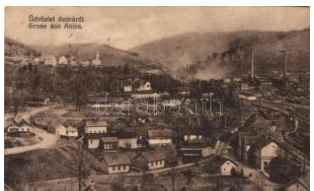

20956. Veresegyház, Anina, Stájerlaka  
nina, Steierdorf, Staier; 3400



20957. Veresegyház, Anina, Stájerlaka  
nina, Steierdorf; látkép, 2800



20958. Veresegyház, 1910 Arad, Város  
ház tér, autóbusz. Bloc 7000



20959. \* Veresegyház, Arad, Hungária ká  
véház. Bloch H. kiadás 5000



20960. Veresegyház, 1905 Arad, Minor  
ita templom, Szentháro 2000

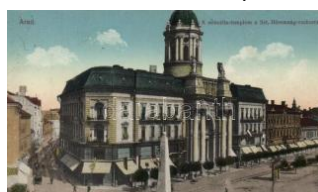

20961. Veresegyház, Arad, Minorita tem  
plom, Szent Háromság 1800



20962. Veresegyház, 1903 Arad, Polgá  
ri leányiskola. Kerpel Iz 2000



**Kérjük telefonos és írásbeli ajánlatait időben adja le!**



20963. ☒ 1910 Arad, Eva ngélikus templom / chu **1800**



20964. \* Arad, Új indóház, vasútállomás, építkezé **2000**



20965. \*\* Arad, Tér, Neumann, Radó, Kell & Krau **2000**



20966. \* 1903 Arad, Központi szálloda, Nagy Fark **2000**



20967. \*\* Arad, Egyházi internátus / Internatul D **2000**



20968. ☒ 1911 Arad, Andrássy tér, Steigerwald A. **2000**



20969. \* 1918 Arad, Színház, Nagy Lajos szálloda **1200**



20970. \*\* Arad, Minoriták temploma, Deutsch Te **2000**



20971. ☒ Arad, Tanítóképző, Kerpel Izsó / t **3000**



20972. ☒ 1912 Arad, Baross parki kiosk, Arad He **2600**



20973. ☒ 1910 Arad, Állami Tanítóképző Intézet **2000**



20974. ☒ Arad, Megyeház, Kerpel Izsó kiadás **1400**



20975. \*\* Arad, Nemzeti színház, Hoffmann Sánd **2000**



20976. ☒ Arad, Újarad, Aradul Nou; Gróf Károlyi G **3200**



20977. ☒ Arad, Minoriták temploma, Deutsch Testv **3400**



20978. ☒ Arad, Eötvös utca, Rozsnyay gyógyszer **3400**



20979. ☒ Arad, Szabadság tér, Vértanúk szobra, W **3200**



20980. ☒ Arad, Kultúrpalota / Palace of Culture T2 **3400**



20981. \* Bánffyhunyad, Huedin; Fő utca és tér, pa **1400**



20982. \*\* Bánffyhunyad, Huedin; utca, Tigris száll **1600**

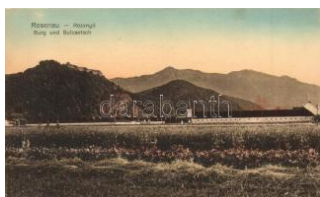

20983. \*\* Barcarozsnyó, Rozsnyó, Rosen **2000**



20984. ☒ 1903 Barcarozsnyó, Rozsnyó, Rasnov, R **2000**



20985. \*\* Bázna, Bázna, Szikla-forrás **2800**



20986. \* Bázna, Bázna, Szikla-forrás **2800**



20987. \* Békás-szoros, Ch eile Bicazului; Oltárkő / **1200**



20988. ☒ Békás-szoros, Ch eile Bicazului, út / road **1000**



20989. \* Békás-szoros, Ch eile Bicazului; Gyergyó **1000**



20990. \* Békás-szoros, Ch eile Bicazului; Gyilkos-t **1000**



20991. \* Békás-szoros, Ch eile Bicazului / mountai **1000**



20992. ☒ 1899 Belényes, Beius; Görög katolikus fi **2000**



20993. ☒ Belényes, Beius; Erzsébet tér, iskola, Ko **3600**



20994. \*\* Beszterce, Bistriz, Bistrita; Polgári fiúis **3200**





20995. ☒ Beszterce, Bistrița; Kórház utca 2000



20996. \*\* Beszterce, Bistrița; Fő tér, Fritz 2400



20997. \*\* Bihardiószeg, Dîlosig; Templom tér / Pia 2200



20998. \* Boksánbánya, Várbocksán, Román-Bogsá 2800



20999. ☒ Boksánbánya, Boșca; Út a kutacskához / 2000



21000. ☒ Borpatak-telep, Văleale Borcutului (Nagyb 2000



21001. \* Borszék, Borsec; Borszék-fürdő, landsca 1000



21002. ☒ Borszék-fürdő, Borsec; Reitter nyaraló. D 1400



21003. \*\* Brád, Rudai 12 apostol bányatársulat, V3000



21004. \*\* \* Brassó, Kronstadt, Brasov; 5 db rég3000



21005. ☒ Brassó, Kronstadt, Brasov; Vándorló cigá2000



21006. ☒ 1910 Brassó, Kronstadt, Brasov; Kereszt 4000



21007. \*\* Brassó, Kronstadt, Brasov; Fekete toro 2400



21008. \* Brassó, Kronstadt, Brasov; Millenium em 1800



21009. \*\* Brassó, Kronstadt, Brasov; Hotel Krone 2000



21010. \*\* Brassó, Kronstadt, Brasov; Posta palota3200



21011. ☒ Brassó, Kronstadt, Brasov; Árpád szobo 3000



21012. \* 1906 Brassó, Kronstadt, Brasov; Várséta 4000



21013. ☒ 1907 Brassó, Kronstadt, Brasov; Honteru 1400



21014. \*\* Brassó, Kronstadt, Brasov; Árokmente, 1000



21015. ☒ Brassó, Kronstadt, Brasov; Felső előváró 2000



21016. ☒ 1934 Brassó, Kronstadt, Brasov; Fekete 1800



21017. \*\* Buză T1/2 2 200



21018. ☒ 1904 Buză, Venetian terrace. mo5000



21019. \* Buză, József Spring / Quel 1600



21020. ☒ Buză, Nagy Szálloda / Gr 2800



21021. \*\* Buză, Szent Antal Lake, c 3400



21022. \*\* Csák, Csákova, Ciacova; Római toron 2000



21023. ☒ Csávós, Temes Bridge. W3200



21024. ☒ Csík, Csángó p 1400



21025. ☒ Csík, Egyes-kő 1400



21026. ☒ Csík, Sumuleu Ciuc; Kegyetemplom1400



**Weboldalunkon a zárás pillanatáig licitálhat és követheti tételei állását!**



21027. ☒ Csíksomlyó, Sumuleu Ciuc; Kegyetempl 1400



21028. ☒ Csíksomlyó, Sumuleu Ciuc; búcsú zászló 1400



21029. ✱✱ Csíksomlyó, Sumuleu Ciuc; télen. Ando 1200



21030. ☒ Csíkszereda, Miercurea Ciuc; Vigadó / re 1600



21031. ✱ Csíkszereda, Miercurea Ciuc; Sutai síug 1600



21032. ☒ Csucs, Ciucea; Ady kastély, Király-hág 1000



21033. ✱✱ Déda, templom, utca, kastély / church, 1000



21034. ☒ 1944 Déda, vasútállomás / Bahnhof / rai 1400



21035. ✱ 1898 Dés, Dej; Törvényház, Milleniumi sz 2000



21036. ✱ 1903 Dés, Dej; tér, Hungária szálloda, K 1800



21037. ☒ Dés, Dej; M. kir. Honvédlaktanya / military 1600



21038. ✱✱ Dés, Dej; Fő tér, V. Roman üzlete / ma 1800



21039. ☒ Dés, Dej; Teatrul national / Nemzeti szin 2200



21040. ☒ Dés, Dej; Hungária szálloda, Népbank, T 4000



21041. ☒ 1910 Dés, Dej; Fő tér, Milleniumi emlékm 4200



21042. ✱ 1902 Dés, Dej; (Rb) T2/3 1600



21043. ✱✱ Dés, Dej; Piac tér, Gyógyszertár / mark 1800



21044. ✱ Dés, Dej; Fő tér, katolikus és református t 1800



21045. ☒ Dés, Dej; Fő tér, templom / main square 1600



21046. ☒ 1909 Dés, Dej; M. kir. állami főgimnázium 3200

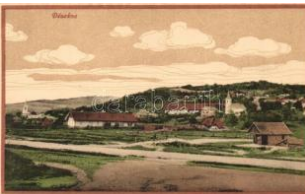

21047. ☒ Désakna, Ocna Dejului; (EK) T2/3 2000



21048. ☒ Désakna, Ocna Dejului; M. kir sóbánya, L 2600



21049. ☒ Désakna, Ocna Dejului; orvosi lak. Mosko 3400



21050. ☒ 1900 Detta, Ghedru, Deta; építkezőfélben 5000



21051. ☒ 1909 Déva, Fő tér, Hirsch testvérek, Szó 2000



21052. ✱ 1904 Déva, vár / Schloss / castle (fa) T3 1600



21053. ✱ 1899 Déva, Fő utca, Hirsch Testvérek és 2000



21054. ✱ Déva, vár / Schloss / Cetatea / castle T2 1200



21055. ☒ 1904 Déva, utca / street (EB) T3 2000



21056. ✱✱ Déva, vár / Schloss / Ruinele Cetatea / 1400

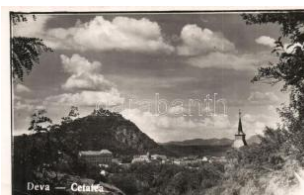

21057. ✱✱ Déva, vár / Schloss / Cetatea / castle T 1200



21058. ✱ 1907 Déva, várlépcső / castle staircase (E) 1800





21059. ☒ Déva, Decebal szobor és vár a háttérbe 1600



21060. \*\* Déva, vár / Schloss / Interiorul Cetatei 1200



21061. ☒ 1913 Déva, látkép a Gizella pihenővel / 1800



21062. \* 1909 Déva (Rb) T 2/3 1600



21063. \* Déva, vár, Dávid Ferenc emlék. Laufer V 1600



21064. ☒ Déva, vár / Schloss / castle T2 1600

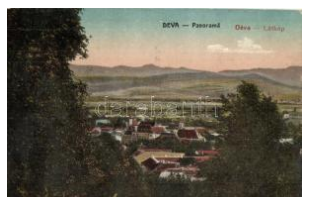

21065. ☒ Déva. Laufer Vilmos kiadása T2/3 1400



21066. ☒ Déva, vár / Schloss / castle (EK) T2/3 1400

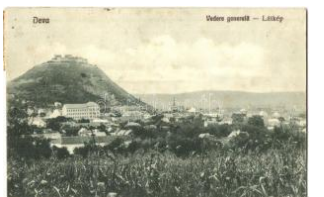

21067. ☒ Déva, vár / Schloss / castle T2 1400

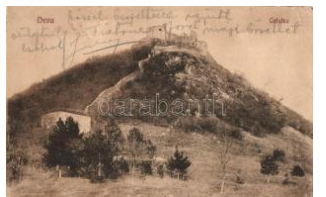

21068. \* Déva, vár / Schloss / castle (EK) T2/3 1400



21069. \*\* Dicsőszentmárton, Tarnaveni; Városhá 4200



21070. \*\* Dombhátfürdő, Anies (Dompfát); Hadi 3000



21071. \*\* Előpatak, Valcele; Lobogó-fürdő / Baile 1800



21072. ☒ Előpatak, Valcele; Tó / Teich / Lacu / lak 2600



21073. ☒ Előpatak, Valcele; fürdő / spa (EK) T2/3 3400



21074. \*\* Erdőd, Károlyfürdő, Arduj; utcakép Is 2600



21075. ☒ Erzsébetváros, Dumbraveni, Elisabethst 2000





## Rengeteg érdekes tétel az egyéb gyűjtési területek anyagában!



21091. \*\* Fogaras, Fagaras; Fő tér, Johann Pich **4000**



21092. ☒ 1913 Fogaras-NagySink-Szentagota, Fag **3000**



21093. \*\* Fogarasi-havasok (Fogarasi Kárpátok) **1600**



21094. \*\* Fogarasi-havasok (Fogarasi Kárpátok) **1600**



21095. ☒ Fogarasi-havasok (Fogarasi Kárpátok), **1600**



21096. ☒ Görgénysoákna, Jabenita; gyógyterem. **4000**



21097. ☒ Gurahonc, Honctő, Gurahont; látkép, híd **3000**



21098. \* Gyalár, Gelar, Ghelari; A kolónia. Ilia Vict **3800**



21099. \* Gyergyói havasok, Muntii Giurgeu; Békás **1000**



21100. \*\* Gyergyói-havasok, Gyergyóer-Gerbige **1000**



21101. \*\* Gyergyói-havasok, Gyergyóer-Gerbige **1000**



21102. \*\* Gyergyószentmiklós, Gheorgheni; Koss **3000**



21103. \*\* Gyergyószentmiklós, Gheorgheni; Órm **2600**



21104. \*\* Gyergyószentmiklós, Gheorgheni; Róm **1400**



21105. \*\* Gyergyószentmiklós-havasok, Muntii G **1600**



21106. \* Gyilkos-tó környéke, Lacul Rosu, erdő / f **1000**



21107. ☒ Gyilkos-tó, Lacul Rosu (Ghilcos); tó és k **1000**



21108. \*\* Gyimes, Ghimes; Viadukt. Foto Seiwar **1600**



21109. \*\* Gyulafehérvár, Alba Iulia; leporellolap **12000**



21110. ☒ 1900 Gyulafehérvár, Karlsburg, Alba Iulia **1600**



21111. ☒ Gyulafehérvár, Karlsburg, Alba Iulia; Ró **2400**



21112. ☒ Gyulafehérvár, Karlsburg, Alba Iulia; Tis **2400**



21113. \* Gyulafehérvár, Karlsburg, Alba Iulia; Cust **2000**



21114. ☒ 1901 Gyulafehérvár, Karlsburg, Alba Iulia **1800**



21115. ☒ Halmágycsúcs, Várurule; Községháza, G **3400**



21116. ☒ 1919 Halmágycsúcs, Várurule; Község **3000**



21117. \* Harghita, Harghita; tájrézlet / mountain vi **1000**



21118. \* Hattyas, Hitias, Hitiasch; üzlet Edmund M **4400**

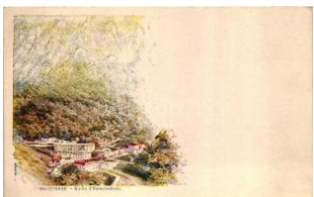

21119. \*\* Herculafürdő, Baile Herculane; látkép **1400**



21120. \*\* Herculafürdő, Baile Herculane; Ezred **1400**



21121. \*\* Herculafürdő, Baile Herculane; Ezred **1600**



21122. \*\* Herculafürdő, Baile Herculane; Gizell **1800**





21123. \* 1905 Herkulesfürdő, Baile Herculane; He 1600



21124. \*\* Herkulesfürdő, Baile Herculane; Gyógy 1000



21125. \*\* Herkulesfürdő, Baile Herculane; Csemn 2600



21126. ☒ 1902 Homoródfürdő, Baile Homorod; (fa 1600



21127. ☒ Kakova, Aranyfalva, Kákófalva, G 4400



21128. ☒ Karánsebes, Caransebes; Ferenc József 2000



21129. ☒ 1910 Karánsebes, Caransebes; Fűzfásn 2000



21130. \* Kézdivásárhely, Targu Secuiesc; Takarékn 3000



21131. \* Királyhágó - Körösfeletető, Bucea - Neg 1000



21132. \* Királyhágó - Körösfeletető, Bucea - Neg 1000



21133. \* Királyhágó, Pasu Craiului; útrészlet / va 1000



21134. \*\* Kiscsúr, Kleinscheuern, Sura Mica; Fő 3200



21135. \* 1902 Kisjenő, Chi sineu-Cris; 900 éves tő 2000



21136. \* 1908 Kisjenő, Chi sineu-Cris; Templom sa 2000



21137. \* Kis-Pietrosz, Pietrosul (Máramarosi Kárp 1800



21138. \* Kolozsvár, Cluj; A z Erdélyi Pártfogó Egye 4000



21139. ☒ 1940 Kolozsvár, Cluj; bevonulás, Horthy 3200



21140. ☒ Kolozsvár, Cluj; M enza akadémia / acad 2200



21141. ☒ Kolozsvár, Cluj; S éta téri bejárat, Diána g 3200



21142. \* Kolozsvár, Cluj; K arolina tér és szálló, Fe 2200



21143. \* Kolozsvár, Cluj; N emzeti bank / bank. pho 2600



21144. \* Kolozsvár, Cluj; E gyesületi tér, templom, 3000



21145. ☒ Kolozsvár, Cluj; K ereskedelmi és Iparkam 2400



21146. ☒ 1942 Kolozsvár, Cluj; Szilágyi Erzsébet 2000



21147. \* 1904 Kolozsvár, Cluj; Bethlen bástya / ba 2000



21148. ☒ 1909 Kolozsvár, Cluj; Kőmáli kert vendé 3000



21149. \* Kolozsvár, Cluj; F arkas utcai református 1000



21150. \* Kolozsvár, Cluj; M átyás király tér, Columb 1600



21151. ☒ 1909 Kolozsvár, Cluj; Emke tér, hirdető 2000



21152. ☒ 1904 Kolozsvár, Cluj; Ferenc József Jog 2000



21153. ☒ Kolozsvár, Cluj; M átyás király tér, Erdélyi 2000



21154. ☒ 1903 Kolozsvár, Cluj; Vármegyeház, Jak 2000



## Havi két gyorsárverésünkre folyamatosan várjuk a beadásokat!



21155. ☒ 1940 Kolozsvár, Cluj; Nemzeti Színház **1400**



21156. ☒ Kolozsvár, Cluj; Malom utca, Polgári fiúisk **3600**



21157. ☒ 1909 Kolozsvár, Cluj; Deák Ferenc utca **3600**



21158. ☒ 1899 Kolozsvár, Cluj; Tordai-hasadék, " **1800**



21159. ☒ Kolozsvár, Cluj; Hitler Adolf tér, Nemzeti **1200**



21160. \* Kolozsvár, Cluj; Piața Unirei / Fő tér, üzle **2000**



21161. \*\* Kolozsvár, Cluj; New York szálloda, Sc **1600**



21162. ☒ Kolozsvár, Cluj; Teologia reformata, Farm**1600**



21163. ☒ 1940 Kolozsvár, Cluj; Mátyás király tér, **2000**



21164. \* Kovászna, Covasna; Horgász-forrás. Ha **1000**



21165. ☒ Kovászna-fürdő, Baile Covasna; sikló / F **1800**



21166. ☒ Kovászna-fürdő, Covasna; Erdei út, favág **1800**



21167. ☒ Kovászna-fürdő, Covasna; sikló vasút Kom**2400**



21168. Kőhalom, Reps, Rupea; Alsó utca, vár a hát **2000**



21169. ☒ Kőhalom, Reps, Rupea; vár. Johanna Gu **2000**



21170. \*\* Körössebes, Sebis; Scoala de stat / All **2200**



21171. ☒ Kraszna, Szászkraszna, Crasna, Krassm**3000**



21172. \* Kudsir, Kudsir, Cugir; M. kir. vasgyár, fa **3800**



21173. ☒ Lele, Lelle, Lelei (Hadad, Hodod); Refor **1600**



21174. \* Lippa, Lipova; utcakép, Franz Schwarz é **4600**



21175. ☒ Lippa, Lipova; Lip pafüred / spa (kopott sa **1600**



21176. ☒ Lugos, Lugoj; (EK) T2/3 **1000**



21177. \*\* Lugos, Lugoj; Görög keleti templom, té **2600**



21178. ☒ Lugos, Lugoj; görög katolikus templom, p **4400**



21179. ☒ Lugos, Lugoj; Vármegyeház, piac árusó **2800**



21180. ☒ Lugos, Lugoj; Poporul palota, Virtute et **L4200**



21181. ☒ Lugos, Lugoj; Bécsán és Haberehrn palo **4000**



21182. \* Lugos, Lugoj; Izabella tér, Központi sörcs **2600**



21183. ☒ 1912 Lugos, Lugoj; Árvíz a Korona utcá **3000**



21184. \*\* Lugos, Lugoj; Piața Reg. Maria si Bis. g **2000**



21185. \*\* Lugos, Lugoj; S plaiul Timisului, Olympi **2000**



21186. \*\* Lugos, Lugoj; Strada Regina Maria / M **1800**





21187. \*\* Lugos, Lugoj; P  
alatul Muschong / Musc 1600



21188. ☒ Magyarád, Magy  
arát, Maderat; Prësház 4800



21189. \* Magyarigen, Ighiu  
; Fő tér / main square ( 1000



21190. ☒ Magyarláros, Olá  
hláros, Targu Lapus; M 2400



21191. \*\* Máramarosziget,  
Sighetu Marmatiei; V1400



21192. \*\* Máramarosziget,  
Sighetu Marmatiei; R1600



21193. \* Máramarosziget  
; Sighetu Marmatiei; All 1400



21194. \* Máramarosziget  
; Sighetu Marmatiei; vá 1600



21195. \*\* Máriaradna, Ra  
dna; vasútállomás / Ba 4600



21196. ☒ Máriaradna, Rad  
na; tér, templom / squa 2200



21197. ☒ 1912 Máriavölgy,  
Valea Maria (Vámfalu) 2600



21198. ☒ 1909 Marilla, Mar  
illa; szanatórium / sanat 1400



21199. ☒ Marosfő, Izvoru M  
uresului; Siesta penzió 2000



21200. \* Maroshévíz, Topl  
ita; Vízesés / Waterfall 1000



21201. ☒ 1912 Marosillye,  
Iliia; Erdsmann T. Endre 3600



21202. \*\* Marosludas, Lu  
dus; Tolokán Jánosné K4000



21203. \*\* Marosszentgyörgy,  
Sangeorgiu de Mu 2000



21204. ☒ 1905 Marosújvár  
; Ocna Mures; Fürdő, K 3000



21205. ☒ Marosújvár, Ocna  
Mures; Kincstári vendé 4400



21206. ☒ Marosújvár, Ocna  
Mures; Első magyar am4600



21207. \* Marosújvár, Ocna  
Mures; Mikó utca, Fűs 3800



21208. ☒ 1940 Marosvásár  
hely, Targu Mures; Szé 1400



21209. ☒ Marosvásárhely,  
Targu Mures; Reformát 1600



21210. ☒ Marosvásárhely,  
Targu Mures; Széchen 1600



21211. ☒ Marosvásárhely,  
Targu Mures; Széchen 1400



21212. ☒ 1902 Medgyes, M  
ediasch, Medias; Piac t 2000



21213. \*\* Medgyes, Medi  
asch, Medias; piac tér, 2800



21214. ☒ Meneháza, Mone  
asa; Halastó csónakázó2800



21215. ☒ 1917 Meneháza,  
Moneasa; fürdőház. Illé 2200

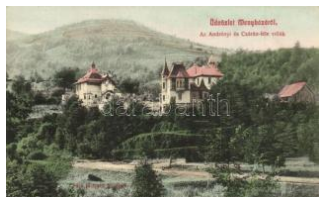

21216. \*\* Meneháza, Mon  
easa; Andrányi és Czár 3600



21217. ☒ 1907 Móricföld, M  
aurenii; utcakép, üzletek3800



21218. ☒ 1903 Nadrág, Va  
sgyár, Hengermű-telep 2600



**Kérjük telefonos és írásbeli ajánlatait időben adja le!**



21219. ✉ 1912 Nadrág, S teinacker; Vasgyári tisz **3800**



21220. ✉ Nagybánya, Baia Mare; liget / park T2 **2600**



21221. ✉ 1904 Nagybánya, Baia Mare; Kereszthe **2000**



21222. ✨ Nagybánya, Baia Mare; Rozsály csúcs. K **2000**



21223. ✨ 1899 Nagybánya, Baia Mare; Fő tér nyug **1800**



21224. ✉ 1916 Nagyenyed, Aiud; Dr. Dobozy villa **3000**



21225. ✨ Nagyenyed, Aiud; Bethlen kollégium / bo **1600**



21226. ✉ Nagyenyed, Aiud; Bethlen kollégium. No **1600**



21227. ✨✨ Nagykároly, Ca rei; Deák Ferenc tér. Ei **3600**



21228. ✉ 1949 Nagykend, Chendu Mare, Kend; ut **3800**



21229. ✨✨ Nagyszalonta, S alonta; Arany János sz **1800**



21230. ✉ Nagyszalonta, S alonta; Arany János sz **1800**



21231. ✨ 1899 Nagyszalonta, S alonta; Arany János sz **1800**



21232. ✉ 1899 Nagyszalonta, S alonta; Arany János sz **1800**



21233. ✨ Nagyszalonta, S alonta; Arany János sz **1800**



21234. ✉ 1903 Nagyszalonta, S alonta; Arany János sz **1800**



21235. ✨✨ Nagyszalonta, S alonta; Arany János sz **1800**



21236. ✨ Nagyszalonta, S alonta; Arany János sz **1800**



21237. ✨✨ Nagyszalonta, S alonta; Arany János sz **1800**



21238. ✨✨ Nagyszalonta, S alonta; Arany János sz **1800**



21239. ✉ 1916 Nagyszalonta, S alonta; Arany János sz **1800**



21240. ✨✨ Nagyszalonta, S alonta; Arany János sz **1800**



21241. ✨✨ Nagyszalonta, S alonta; Arany János sz **1800**



21242. ✉ Nagyszalonta, S alonta; Arany János sz **1800**



21243. ✨✨ Nagyszalonta, S alonta; Arany János sz **1800**



21244. ✨ Nagyszalonta, S alonta; Arany János sz **1800**



21245. ✉ Nagyszalonta, S alonta; Arany János sz **1800**



21246. ✉ Nagyszalonta, S alonta; Arany János sz **1800**



21247. ✉ 1909 Nagyszalonta, S alonta; Arany János sz **1800**



21248. ✉ Nagyszalonta, S alonta; Arany János sz **1800**



21249. ✉ Nagyszalonta, S alonta; Arany János sz **1800**



21250. ✨✨ Nagyszalonta, S alonta; Arany János sz **1800**





21251. \* Olthévíz, Homoród d-Hévíz, Hoghíz; Foto F 2000



21252. \*\* Óradna, Radna ; templom romok / chur 1000



21253. \*\* Oravica, Oravita ; Káden József kiadása 2000



21254. 1900 Oravica, Oravita; Erdei lak a Puská 2000



21255. 1907 Oravica, Oravita; Krassovai vasúti 1800



21256. \* 1919 Oravicabánya, Oravita; Bauer főszo 2000



21257. 1905 Oravicabánya, Oravita; Az osztrák- 2000



21258. 1905 Oravicabánya, Oravita; Kneipp gyógy 1600



21259. 1905 Orlát, Winsberg, Orlát; Vendéglő az öreg 4000



21260. \*\* Orsova, Ozanie s szálloda romjai szerb 3200



21261. 1901 Orsova, Almás-hegység / Muntii Alm 1800



21262. \* Orsova, Magyar királyi hajózási hatóság 2400



21263. 1905 Palotailva, Lunca Bradului; Marosvölgy / 1000

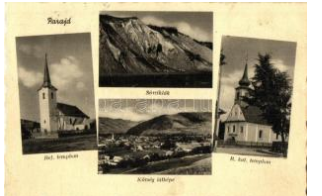

21264. 1905 Parajd, Praid; Református templom, Sós 1600



21265. \*\* Petrilla, Petrila; Kőszénbánya, ipari va 1600



21266. \* Petrosény, Petrosani; Bányatársulati tisz 2600



21267. \*\* Petrosény, Petrosani; utcakép, templo 1400



21268. \*\* Petrosény, Petrosani; Tengerszem a 1600



21269. \* Petrosény, Petrosani; pályaudvar, vasút 2400



21270. \* 1903 Petrosény, Petrosani; Szurduki ré 1600



21271. 1905 Petrosény, Petrosani; Látkép / general v 3000

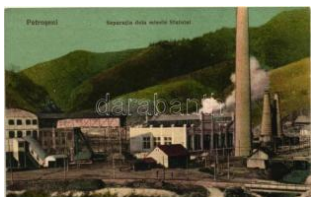

21272. \*\* Petrosény, Petrosani; Kőszénbánya / 4000



21273. \* 1910 Petrosény, Petrosani; Kincstári rak 5000



21274. 1905 Petrosény, Petrosani; Janza telep, Wein 3400



21275. 1905 Petrosény, Petrosani; Vasúti részlet von 3200



21276. \* Piski, Simeria; Református templom / Ca 1800



21277. \* Piski, Simeria; A Sztrigy hídja / bridge acr 1800

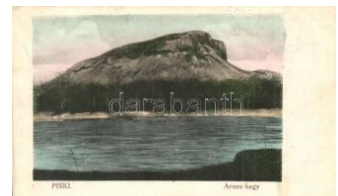

21278. 1915 Piski, Simeria; Arany-hegy / Uroi m 2000



21279. 1913 Piski, Simeria; Aranyvár romjai. Ad 2000



21280. 1905 Piski, Simeria; M. kir. állami iskola / scho 1600



21281. 1908 Piski, Simeria; MÁV vasúti javító m 5500



21282. 1906 Piski, Simeria; Bem szobor. Főző J 1800



## Havi két gyorsárverésünkre folyamatosan várjuk a beadásokat!

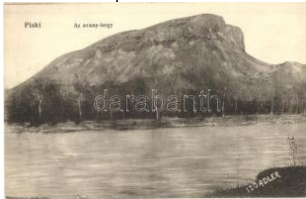

21283. \*\* Piski, Simeria ; Arany-hegy. Adler fén 2000



21284. \*\* Prázsmár, Tartlau, Prejmer; utcakép, T 3400



21285. \*\* Puj, Pui; Piac tér, takarékpénztár részv 4000



21286. \* Püspökfürdő, Szentlászlófürdő, Baile 1 M 2000



21287. ☒ Radnaborberek, Valea Vinului; M. kir. Fő 2000



21288. ☒ Radnaborberek, Valea Vinului; Borberek 1000



21289. ☒ 1905 Resica, Resita; Berzava-völgy, folyó 1800

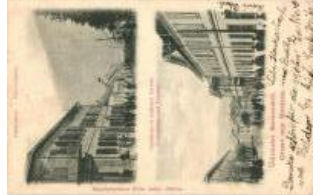

21290. ☒ 1902 Resica, Resita; Vasút utca, Népisko 4200



21291. \*\* Resica, Resita; Hengermű és gépgyár 4200



21292. ☒ Resicabánya, Resita; Gépgyár, iparvasú 3800



21293. \*\* Resicabánya, Resita; Nemzeti szálloda 2800



21294. ☒ Resicabánya, Resita; acél és vasgyár, s 1000



21295. \* Resicabánya, Resita; Arvíz a Bem-sornál 3000



21296. \* Retteg, Reteag; látkép a református temp 3400



21297. ☒ 1940 Retteg, Reteag; Római katolikus té 1000



21298. ☒ Rév, Vad, Vadu Crisului; Zichy cseppkőb 1600



21299. ☒ Rigósfürdő, Bogdărigós, Bogda; Teréz vi 2000



21300. \*\* Rozsnyó, Barcarozsnyó, Rosenau, Ras 2200



21301. ☒ Ruszabánya, Rusca Montana; nyaralóh 3000



21302. ☒ 1911 Segesvár, Sighisoara; S chässburg, Sighisoara; 2000



21303. \* 1902 Sepsiszentgyörgy, Sfântu Gheorghe 1600



21304. ☒ Sepsiszentgyörgy, Sfântu Gheorghe; Szé 1000



21305. \* Sepsiszentgyörgy, Sfântu Gheorghe; Ma 4200



21306. \* Sósmező, Poiana Sarata; Román vám / R2400



21307. \* 1904 Stájerlak, Staierdorf (Anina); nyaral 2000



21308. ☒ Stájerlak, Staier, Staierdorf; Fő utca, pia 3800



21309. \*\* Szamosújvár, Gherla; Görög katolikus t 2600



21310. \*\* Szamosújvár, Gherla; Görög katolikus t 2000



21311. ☒ Szamosújvár, Gherla; Népkerti korcsolyá 2400

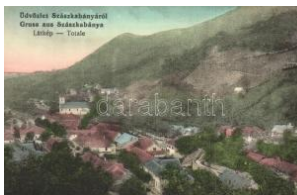

21312. \*\* Szászkabánya, Sasca Montana; látkép 3000



21313. ☒ 1902 Szászkéz, Kaisd, Keisd, Saschiz; 3000



21314. ☒ Szászlekenca, Lechnita; patak, 2400





21315. \*\* Szászrégen, Reghin; Elektrizitáts-Wer 3200



21316. 1910 Szászrégen, Reghin; Maros-híd. Bi 2800



21317. \* 1901 Szászváros, Broos, Orastie; Iskola 2000



21318. \*\* Szászváros, Broos, Orastie; Új református 2000



21319. 1909 Szászváros, Broos, Orastie; katona 3000



21320. 1910 Szászváros, Broos, Orastie; utcaké 3000



21321. \* Szatmárnémeti, Szatmár, Satu Mare; Deá 1800



21322. Szatmárnémeti, Satu Mare; Levente ottho 3000

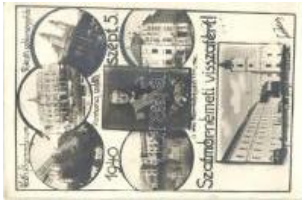

21323. 1940 Szatmárnémeti, Satu Mare; Horthy M 1600



21324. 1912 Szebenjuharos, Hohe Rinne, Paltin 1600



21325. \*\* Székelykocsárd, Kocsárd, Lunca Mures 3000



21326. \* Székelykocsárd, Kocsárd, Lunca Muresul 1600



21327. 1913 Szentágota, Agnetheln, Agnita; tér 4200



21328. \*\* Szeváralja, Szevári; Piac tér, Korona é 2600



21329. \*\* Szováta-sósfürdő, Sovata; Medve-tó, fű 3800



21330. Szováta-fürdő, Bacia Sovata; Medve-tó / 1000



21331. \* Szováta-fürdő, Sovata Bai / valley T2 1000



21332. \*\* Szováta, Sovata; Kílátás a Medvetóra 1000



21333. \* Szováta-fürdő, Bacia Sovata; Kovács Lajo 3600



21334. \*\* Szurdok-szoros, Pasul Surduc; Stanca 1400



21335. Tasnád, Tasnad; Községháza, Állami isk 2000



21336. \* Tasnádszántó, Sántau; Római katolikus t 2200



21337. Teke, Tekendorf, Teaca; Fő tér, Főszolg 3800



21338. \* 1940 Teke, Tekendorf, Teaca; photo (f) T 1200



21339. \*\* Teke, Tekendorf, Teaca; (f) T2/3 1200



21340. 1942 Teke, Tekendorf, Teaca; T2/3 1200



21341. \* Teke, Tekendorf, Teaca; templomok / ch 1200



21342. 1913 Temesvár Timisoara; Belváros, Sze 4000



21343. \* 1916 Temesvár, Timisoara; Felsőbb leány 2000



21344. \* 1916 Temesvár, Timisoara; Belváros, Had 1600



21345. \* 1932 Temesvár, Timisoara; vasútállomás 2000



21346. \*\* Temesvár, Timisoara; Gyár-város, Lige 3000



**Az árverési tételek színes képekkel a darabanth.com oldalon!**



21347. Temesvár, Timisoara; Gyárváros. Lige **3800**



21348. Temesvár, Timisoara; Gyárváros, Hungária **3800**



21349. Temesvár, Timisoara; Első takarékpénztár **4600**



21350. Temesvár, Timisoara; Temesvár-Orsovai **4600**



21351. Temesvár, Timisoara; Kossuth Lajos tér, **4800**



21352. 1911 Temesvár, Timisoara; Hunyadi vár **2600**



21353. Temesvár, Timisoara; Józsefváros. Iskola **1400**



21354. Temesvár, Timisoara; Józsefváros. Iskola **1000**



21355. Temesvár, Timisoara; Losonczy tér, Várm **1600**

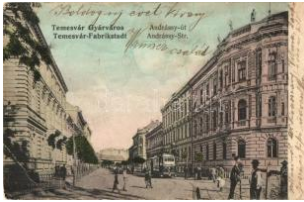

21356. 1906 Temesvár, Timisoara; Gyárváros, A **2000**



21357. 1904 Temesvár, Timisoara; Béga szabá **2000**



21358. 1909 Temesújfaló, Temesvár-Ujfaló, Neu **3000**



21359. 1905 Tenke, Tinca; út, templom. Lewy D **1800**



21360. Tenke, Tinca; Hungária nagyszállója / **3200**



21361. Tenke, Tinca; Fürdő és vendéglő, Vass L **3400**



21362. Torda, Turda; Leánykő út az Aranyos vő **1000**



21363. Tótosbánya, Totos (Máramaros), Zserám **4000**



21364. Tővis, Teius; vasútállomás étteremmel / **4400**



21365. Tővis, Teius; vasútállomás, vagonok / rail **1800**



21366. Tuszád, Astoria szálló, belső. Foto A **2800**



21367. Tuszádfürdő, Baile Tuszád; Posta út, v **4400**



21368. Tuszádfürdő, Baile Tuszád, erdő/forest T **1000**



21369. Tuszádfürdő strand, Baile Tuszád, tó / la **1000**



21370. 1941 Uzonka, Ozonka; park. photo T2 **1000**



21371. Vajdahunyad, Hunedoara; mozaiklap, v **2000**



21372. Vajdahunyad, Hunedoara; Vár belesége, **1800**



21373. Vaskapu, Eisen Thor; vasúti sín. R. **2000**



21374. 1925 Vaskoh-Bar, Körösbarafalva, Va **3600**

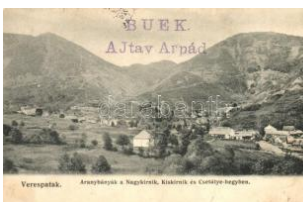

21375. Verespatak, Goldbach, Rosia Montana; A2000



21376. Világos, Siria; látékép a várral. W.L. Bp. 5 **3600**



21377. Vinga, Községháza. Gerő Jenő kiadása **3000**



21378. Visóvölgy, Valea Viseului (Máramaros) **1600**



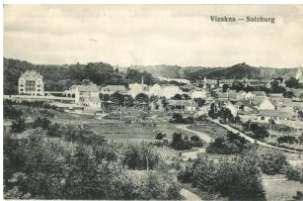

21379. \*\* Vízakna, Salzbürg, Ocna Sibiului; Látk 1000



21380. \*\* Vízakna, Salzbürg, Ocna Sibiului; fürdő 1000



21381. \* Vöröstoronyi-szoros, Roterturmpass, Pas 2000



21382. 1932 Wolfsberg, Szórényordas, Garana; 2000



21383. 1932 Zilah, Zalau; Wes selényi szobor / monum 2800



21384. \*\* Zilah, Zalau; Református templom, utca 3000



21385. 1932 Zsibó, Jibou; Uni ó szálloda, Kovács Jolá 1400



21386. 1932 Zsombolya, Hatzfeld, Jimbolia; Mária kir 2800



21387. 1902 Zsombolya, Hatzfeld, Jimbolia; Ber 2000



21388. \* Alsó Mihályi, Michalany; templomok, vasú 1600



21389. \* Alsótátrafüred, Bad Schmecks, Unterschm 2800



21390. 1932 Árvaváralja, Oravsky Zámok (od Juhovyc 1600



21391. 1932 Árvaváralja, Oravsky Zámok (od Juhovyc 2000



21392. \* Bajmóc, Bojnice; Gróf Pálffy várkastély / 1600



21393. 1937 Bajmóc, Bojnice; Gróf Pálffy várkastély 1600



21394. \*\* Bajmóc, Bojnice; Gróf Pálffy várkastély / G 2000



21395. 1932 Bajmóc, Bojnice; Gróf Pálffy várkastély / 1400



21396. 1932 Bártfa, Bardejovské Kúpele, Bardio 3000



21397. 1903 Bártfa, Bardejovské Kúpele, Bardio 2000



21398. \*\* Bártfa, Bardejovské Kúpele, Bardio; N 1800



21399. 1932 Bártfa, Bardejovské Kúpele, Bardio; Erz 1800



21400. \* Beckó, Beczkó, Berek; Vár a Vág völgyben 2000



21401. \*\* Beckó, Beczkó, Berek; Sztrecsnó vár, kasté 1400



21402. \*\* Beckó, Beczkó, Berek; Sztrecsnó vár, kasté 1400



21403. 1932 Bellus-fürdő, Belusské Slatiny Kúpele, Be 1600



21404. \*\* Besztercebánya, Banská Bystrica; Máty 2000



21405. 1932 Besztercebánya, Banská Bystrica; Gara 2000



21406. 1912 Besztercebánya, Banská Bystrica; 1800



21407. 1913 Besztercebánya, Banská Bystrica; 1600



21408. 1932 Betlér, Betliar, Maša Nizná T2 1600



21409. \*\* Borosznó-fürdő, Brusno-kúpele, Brusz 2000

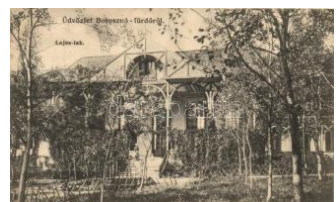

21410. 1932 Borosznó-gyógyfürdő, Brusno-kúpele, L 2600



Megnyílt megújult webshopunk! Folyamatosan bővülő kínálat!



21411. ☒ 1935 Csejte, Cahtice; utcakép, templó **2600**



21412. ☒ Csízfürdő, Cíz Kuple; Horváth nyaraló / **3800**



21413. ☒ Csízfürdő, Kúpele Ciz; Horváth park. Her **2200**



21414. \* Csütörtökhegy, Spissky Stvrtok; Templom **3600**



21415. \* 1927 Dénesd, Schildern, Jánosiková; Ró **2600**



21416. ☒ Detrekővárja, Plossenstein, Plavecké P **1600**



21417. \*\* Dévény, Theben a. d. Donau, Devín; S **1800**



21418. \*\* Divény, Divín; Hrad / vár / castle (fl) T2/ **2400**



21419. \*\*\* \* Dobsina - 7 db régi és modern képe **1000**



21420. ☒ 1929 Dobsina, Dobschau; utcakép / stre **2000**



21421. \* Drétoma, Drietoma; utcarészelet, üzlet, fa **3000**



21422. ☒ Eperjes, Presov; M. kir. postapalota, gör **1600**



21423. ☒ Eperjes, Presov; Kir. törvényszék, Fő utc **2000**



21424. ☒ 1917 Eperjes, Presov; Fő utca, park, gy **1800**



21425. ☒ Eperjes, Presov; Malom árok. Divald Kár **1600**



21426. \* Eperjes, Presov; Masaryk utca, tér, gyógy **1400**



21427. \* Eperjes, Presov; I. átkép, üzletek, Lichtig N **1600**



21428. \* Érsekújvár, Nové Zámky; M. kir. postaép **1800**



21429. \* 1907 Érsekújvár, Nové Zámky; Kossuth L **1600**



21430. ☒ Érsekújvár, Nové Zámky; Artézi kút, séta **1600**

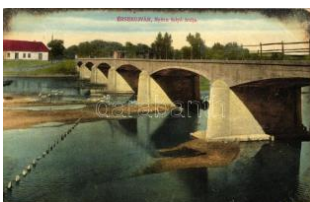

21431. ☒ 1915 Érsekújvár, Nové Zámky; Nyitra fo **1400**



21432. ☒ Érsekújvár, Nové Zámky; Vámhid / Mytn **1600**



21433. ☒ 1913 Érsekújvár, Nové Zámky; Kossuth **1800**



21434. ☒ Érsekújvár, Nové Zámky; Szálloda az ar **3400**



21435. ☒ Érsekújvár, Nové Zámky; M. kir. honvéd **2400**



21436. ☒ Érsekújvár, Nové Zámky; Nyitra hid / brid **2400**



21437. \* Érsekújvár, Nové Zámky; Római katoliku **2400**



21438. \*\* Érsekújvár, Nové Zámky; Komáromi út, **2600**



21439. \* Érsekújvár, Nové Zámky; Széchenyi utca **1200**



21440. ☒ Érsekújvár, Nové Zámky; Kórház, várme **1200**



21441. ☒ Feketevág, Cierny Váh (Királylehot); Lu **2000**



21442. ☒ 1900 Felsőórna, Horná Roven (Selmecb **2200**





21443. ☒ Felsőzúgó-fürdő , Ruzsbachfürdő, Bad O2000



21444. ☒ Fenyőháza, Lubochna; nyaralók / villas ( 1000



21445. ☒ Fülek, Filakovo; Hrad / vár / castle (EB) T 1200

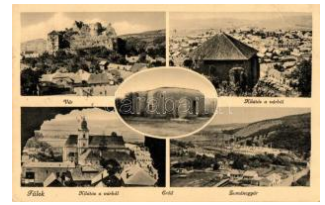

21446. ☒ Fülek, Filakovo; Vár, erőd, zománcgyár / 2400



21447. \* Gácsfalu, Gácsfalva, Stará Halič; Gácsai 2000



21448. ☒ 1917 Galánta, Főszolgabírói hivatal / cou 1800



21449. \* Galánta, Gróf Esterházy kastély / castle 2000



21450. ☒ Garamszentbenedek, Sankt Benedikt, S 2000



21451. ☒ Gömörpéterfala, Petrovce; M. kir. állami 1200



21452. ☒ Hanva, Hamva, Cahanava; Iskola, Darvas 2000



21453. ☒ Hárskút, Lipovnik; Hátterben Krasznahok 1200



21454. \* Hegybánya, Pjerg, Piarg, Siegelsberg, St 1600



21455. \*\* Hernádcsány, Csány, Cana; Reformát 3200



21456. ☒ 1906 Holics, Holic; lóversenyhez készülő 3000



21457. ☒ Homonna, Humeň; látkép. Hossza Gy 1200



21458. \* Igló, Zipser Neudorf, Spišská Nová Ves; K 1200



21459. \*\* Igló, Zipser Neudorf, Spišská Nová Ves 2000



21460. \*\* Igló, Zipser Neudorf, Spišská Nová Ves 1200



21461. ☒ Igló, Zipser Neudorf, Spišská Nová Ves; 2000



21462. \* 1904 Igló, Zipser Neudorf, Spišská Nová Ves 2000



21463. ☒ 1902 Igló, Zipser Neudorf, Spišská Nová Ves 2000



21464. ☒ Iglófürdő, Bad Zipser Neudorf, Kúpele Sp 1400



21465. ☒ 1912 Iglófürdő, Bad Zipser Neudorf, Kúp 2000



21466. \* Ipolypásztó, Pászto, Pastovce; Templom 2000



21467. \* Ipolyság, Sahy; Állami reál gimnázium / g 2000



21468. ☒ Ipolyság, Sahy; utca / street (EB) T3 2000



21469. ☒ Ipolyság, Sahy; Állami gimnázium / Stát. 2000



21470. ☒ Ipolyság, Sahy; Magyar Királyi Állami Kór 2000



21471. ☒ Jászó, Jászóváralja, Jasovsky Podzámó 2000



21472. \* Jolsva, Jelsava; Fűrődő utca, templom / Te 1800



21473. ☒ Jolsva, Jelsava; Czigbur Emil kiadása (EK) 1800



21474. \*\* Jolsva, Jelsava; Szalka-hegy / Skalka 2200



**Weboldalunkon a zárás pillanatáig licitálhat és követheti tételei állását!**



21475. \* Jolsva, Jelsava; utcakép a templommal 1200



21476. \* Jolsva, Jelsava; T akarépképző, Felső u 3600



21477. ☒ Jolsva, Jelsava; l átkép. Neubauer Lajos 1200



21478. \*\* Kassa, Kosice; Cs. és kir. hadapród isk 2000



21479. \* 1917 Kassa, Kosice; Fő utca, villamosok 1600



21480. \*\* Kassa, Kosice; Szent Mihály kápolna / 2600



21481. ☒ Kassa, Kosice; G azdasági akadémia, Ve 2800



21482. ☒ Kassa, Kosice; C sermelyvölgyi kiosk a 2200



21483. ☒ Kassa, Kosice; F ő utca, Eschwig és Haj 3200



21484. \* Kassa, Kosice; Sz abadság tér, piac / squ 2800



21485. ☒ Kassa, Kosice; G róf Bercsényi utca / stre 2800



21486. ☒ Kassa, Kosice; m egkoszorúzott Honvéd 3000



21487. \* Kassa, Kosice; Po ngrác István, Körösy M 2600



21488. ☒ Kassa, Kosice; F ő utca, szökőkút, W. L. 1800



21489. ☒ Kassa, Kosice; d ōm / cathedral (EK) T2/3 900



21490. ☒ Kassa, Kosice; d ōm / cathedral T2 1000



21491. \*\* Kassa, Kosice; színház, Fő utca / main 1400



21492. \* Kassa, Kosice; Po ngrác István, Körösy M 1400



21493. ☒ Kassa, Kosice; B arkóczy utca / street vie 3400



21494. ☒ Kassa, Kosice; S zent Mihály kápolna / c 2600



21495. \*\* Kassa, Kosice; Vármegeyház, Geiger J 3600



21496. ☒ Kassa, Kosice; S chalkház szálloda, üzle 4000



21497. ☒ Kassa, Kosice; K ossuth Lajos utca, Heilm 3600



21498. \*\* Kassa, Kosice; Vasútállomás. Jaschko 4000



21499. ☒ Kassa, Kosice; S zéchenyi liget / park (E 3400



21500. ☒ Kassa, Kosice; C sermely kiosk / kiosk T 2600



21501. \*\* Kassa, Kosice; Rendőrségi palota / Po 2200



21502. ☒ Kékkő, Modry Ka men, Blauenstein; vár / 1600



21503. ☒ Kenyered, Kuner ad; Ballestrem vadász 3600



21504. \*\* Késmárk, Kezma arok; Főtér, leporello 10 2000



21505. ☒ Késmárk, Kezma arok; Városháza / town h 2000

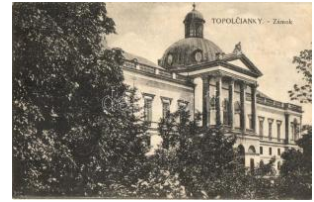

21506. ☒ 1932 Kistapolcsány, Topolcianky; Gróf K 2000





21507. \* Kistapolcsány, Topolcianky; Gróf Keglev 2000



21508. \* Kistapolcsány, Topolcianky; Gróf Keglevi 2000



21509. \*\* Kistapolcsány, Topolcianky; Gróf Keglevi 2000



21510. ☒ Kistapolcsány, Topolcianky; Gróf Keglevi 2000



21511. ☒ 1927 Kistapolcsány, Topolcianky; Gróf K 2000



21512. ☒ 1906 Kistapolcsány, Topolcianky; Gróf K 2400



21513. \*\* Klenóc, Klenovec; utcakép / street view 1600



21514. \* Komárom, Komárno; Klapka tér, Tiszti pa 1400



21515. ☒ Komárom, Komárno; Nagydunai vashíd 2800



21516. ☒ Komárom, Komárno; látkép, Zechmeister 1600



21517. \*\* 1928 Komárom, Komárno; Szt. Benedek 1200



21518. \* Komárom, Komárno; Park részlet a Tiszt 3200



21519. ☒ Komárom, Komárno; Nádor utca, Löwing 3200



21520. ☒ Komárom, Komárno; Kishíd feljáró / bridge 2400



21521. ☒ 1938 Komárom, Komárno; Vitéz Nagybán 1800



21522. \* Korompa, Krompach; Fő utca / main street 2400



21523. \*\* Kovácsvatac, Kovacov (Esztergom); va 3800



21524. \*\* Kőhidgyarmat, Kamenné Darmoty; Ró 1200



21525. ☒ 1910 Körmöcbánya, Kremnica; Zólyomv 1800



21526. ☒ Körmöcbánya, Kremnitz; Villa 1600



21527. \*\* Krasznahorkavár, Krásnohorské Pod 1600



21528. \*\* Krasznahorkavár, Krásnohorské Po 1400



21529. ☒ Krasznahorkavár, Krásnohorské Pod 1400



21530. \*\* Krasznahorkavár, Krásnohorské Po 1400



21531. ☒ Krasznahorkavár, Krásnohorské Pod 2000



21532. ☒ Léva, Levice; Álla mi tanítóképző. Schulcz 1400



21533. ☒ Léva, Levice; Mesto / Város látképe. Sch 1200



21534. ☒ Léva, Levice; (EK) T2/3 1600



21535. \* 1929 Léva, Levice; Városháza, Vámos M 2200



21536. \*\* Léva, Levice; Utcarészlet, Borcsányi és 1400



21537. \*\* 1938 Léva, Levice; bevonulás a Fő tér 1600



21538. ☒ Lipótvár, Újvároska, Leopoldov; Fő utca 1600



**Weboldalunkon a zárás pillanatáig licitálhat és követheti tételei állását!**



21539. ☒ Lipótvár, Újvároska, Leopoldov; fegyint **1600**



21541. \*\* Liptószentmiklós, Liptovský Mikuláš; gy **1600**



21542. ☒ Liptószentmiklós, Liptovský Mikuláš; Fő **1600**



21543. ☒ Losonc, Lucenec; Városháza, shops / M **1600**



21544. ☒ Losonc, Lucenec; Tüzérlaktanya / militar **1800**



21545. \*\* Losonc, Lucenec; Evangélikus templom **1600**



21546. \*\* Losonc, Lucenec; Tüzérlaktanya. Filó **M2000**



21547. ☒ Losonc, Lucenec; Astoria Salon, Kaviára **1600**



21548. \*\* Losonc, Lucenec; YMCA épület / buildi **2600**



21549. \* Losonc, Lucenec; Nógrádmegyei Népban **3400**



21550. ☒ Losonc, Lucenec; Vajanského ulica / stre **2800**



21551. ☒ 1907 Losonc, Lucenec; Gácsy utca II., Be **2000**



21552. \* Losonc, Lucenec; Városi szálloda, Polgá **1600**



21553. ☒ Losonc, Lucenec; Kubinyi tér, templom **1600**



21554. ☒ Losonc, Lucenec; Rákóczi utca, Emke K **1600**



21555. \* Losonc, Lucenec; Kubinyi tér, templom / **1200**



21556. \* Losonc, Lucenec; (fa) T2/3 **1400**



21557. ☒ Losonc, Lucenec; Sugár út / street T2/3 **2200**



21558. \*\* Lőcse, Levoca; látkép / general view. p **1600**



21559. ☒ Lőcse, Levoca; Górf Csáky Vidor (Thurzó) **1600**



21560. \*\* Lőcse, Levoca; Városháza / town hall **1000**



21561. \* Lőcsefüred, Levoča Kúpele; vendéglő / R **2000**



21562. ☒ Lublófüred, Lublő-fürdő, Kúpele Lubovna **2200**



21563. ☒ Lublófüred, Lublő-fürdő, Kúpele Lubovna **2000**



21564. \* Mezőlaborce, Medzilaborce; Fő utca. Sch **2800**



21565. \*\* Mohos, Nyitra-Poruba; Római katolikus **1400**



21566. \*\* Nagycsalomja, Velká Calomija (Calom) **4000**

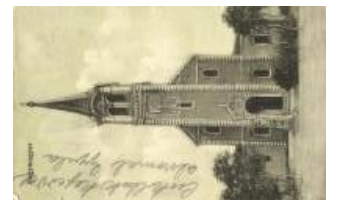

21567. ☒ Nagymagyar, Zlata té Klyasy; Római katolikus **2400**



21568. ☒ Nagymihály, Michalovce; Gróf Sztáray m **2000**



21569. \* Nagymihály, Michalovce; Gróf Sztáray ka **2000**



21570. ☒ Nagymihály, Michalovce; Takarekpenztár **4200**



21571. \* Nagyőrce, Velka Róvuca; Városház tér / to **2400**





21572. ☒ Nagyszabos, Na gyszlabos, Slavosovce 2000



21573. ☒ Nagytapolcsány, Topolcány; mozaiklap: 3000



21574. ☒ 1936 Nemsó, Nemsóva; utcakép / street 2600



21575. \* Nyitra, Nitra; látké p / general view T1/2 1400



21576. \* 1947 Nyustya, Hn ústa; látkép templomra 1600



21577. \*\* Ógyalla, Stara D ala, Hurbanovo; Konkó 2600



21578. \* Óhegy, Staré Hor y (Besztercebánya, Ban 1800



21579. ☒ Óhegy, Staré Ho ry (Besztercebánya, Ba 1800



21580. \* Ólubló, Stará Lub ovna; mozaiklap: Lubló 1400



21581. \*\* Órmező, Strázs ke; Görög katolikus tem 2800



21582. \*\* Órmező, Strázs ke; Alexandra óvoda / k 3200



21583. \*\* Párkány, Stúrov o; Kir. Járásbíróság / di 1200



21584. ☒ Pelsőc, Pelsűcz, Plesivec; Vasúti szálló 2800



21585. ☒ 1921 Pelsőc, Pel sűcz, Plesivec; Héregi 2400



21586. ☒ Pelsőc, Pelsűcz, Plesivec; Látkép, közsé 1800



21587. ☒ 1913 Pönixhuta , Fönixhuta, Phoenixhú 5000



21588. \*\* Podolin, Podolí nec (Szepes, Zips); látk 1800



21589. \*\* Poprád (Tátra), Utcarészlet, templom, 1800



21590. ☒ Pozsony, Press burg, Bratislava; Városh 3600



21591. ☒ 1899 Pozsony, P ressburg, Bratislava; 'W 1000



21592. \*\* Pozsony, Press burg, Bratislava; Ezred 1600



21593. ☒ Pozsony, Press burg, Bratislava; Vaskuta 1000



21594. ☒ Pozsony, Press burg, Bratislava; vasútál 1000



21595. ☒ Pozsony, Bratislava; Mária T 1400



21596. \* Pozsony, Pressbu rg, Bratislava; Vigadó, v 2400



21597. ☒ Pozsony, Press burg, Bratislava; Cs. és k 4000



21598. ☒ Pozsony, Press burg, Bratislava; Hodzov 1200



21599. ☒ Pozsony, Press burg, Bratislava; Szent M 1400



21600. \*\* Pozsony, Press burg, Bratislava; Duna 1000



21601. \*\* Pozsony, Press burg, Bratislava; Duna, 1200



21602. \* Pozsony, Pressbu rg, Bratislava; Pozsony 2000



21603. \* Pöstyén, Piestany ; Ferenc József gyógyfü 2800



## Rengeteg érdekes tétel az egyéb gyűjtési területek anyagában!



21604. \*\* Pöstyén, Piestany; Ferenc József für **2400**



21605. Pöstyén-fürdő, Bad Piestany; utcaképek **1200**

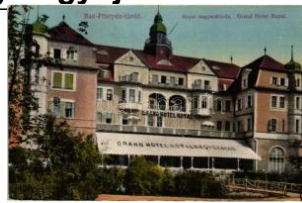

21606. \*\* Pöstyénfürdő, Bad Piestany; Royal Nag **2600**



21607. Rajecfürdő, Rajec; Római kat **1800**



21608. Rajecfürdő, Rajec; fürdő / Kúp **1800**



21609. \* Remetevagyás, Remetské Hámre; Tenge **1200**



21610. \*\* Revistevár, Revistye (Ricse), Rev **2400**

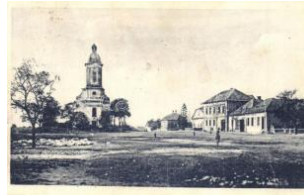

21611. Rimaszécs, Rimavská Sec; Rim. kath. ko **2200**



21612. Rimaszombat, Rimavská Sobota; látkép **2000**



21613. \* 1908 Rimaszombat, Rimavská Sobota; E **2000**



21614. Rimaszombat, Rimavská Sobota; Allami **2000**

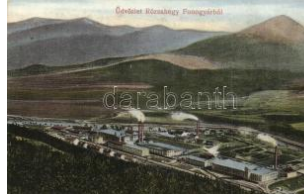

21615. \*\* Rózsahely, Ružomberok; Fonógyár, M **4200**



21616. \*\* Rozsnyó, Roznava; Katolikus Legénye **2800**



21617. \* Rozsnyó, Roznava; Főteri részlet az őrto **1800**



21618. \*\* Rozsnyó, Roznava; Református templo **1600**



21619. \*\* Rozsnyó, Roznava; Rákóczi tér, Rákóc **2000**



21620. Rozsnyó, Roznava; Kossuth szobor, Sajó **3800**



21621. Rozsnyó, Roznava; Vasas fürdő, villa. Gö **1200**



21622. \* Rozsnyóbánya, Roznavská bana (Rozsn **2000**



21623. Ruttka, Vrutky; Husová ulica, Partia pri T **1800**

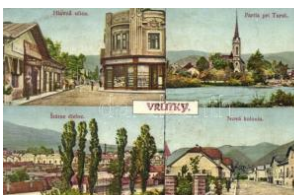

21624. Ruttka, Vrutky; Husová ulica, Partia pri T **1800**



21625. \*\* Ruttka, Vrutky; Római katolikus templo **2800**



21626. \* Ruttka, Vrutky; Fő utca, Fisch testvérek út **2000**



21627. \*\* Sáros, Saris; költés lap Ladilav Berka s **1600**

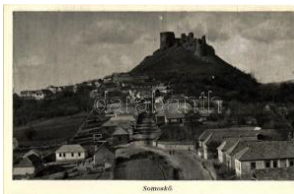

21628. \*\* Sátorosbánya, Siatorovská Bukovinka; S **1000**



21629. Sátorosbánya, Siatorovská Bukovinka; Som **1000**



21630. Selmecbánya, Sc hemnitz, Banská Stiaavn **2000**



21631. Selmecbánya, Sc hemnitz, Banská Stiaavn **1200**



21632. Selmecbánya, Sc hemnitz, Banská Stiaavn **1200**



21633. Selmecbánya, Sc hemnitz, Banská Stiaavn **1200**



21634. Selmecbánya, Sc hemnitz, Banská Stiaavn **1200**



21635. Selmecbánya, Sc hemnitz, Banská Stiaavn **1600**





21636. \* Selmecbánya, Schemnitz, Banská Štiavnica 1600



21637. 1908 Selmecbánya, Schemnitz, Banská Štiavnica 1800



21638. \* 1911 Selmecbánya, Schemnitz, Banská Štiavnica 2600



21639. \*\* Selmecbánya, Schemnitz, Banská Štiavnica 1600



21640. 1899 Selmecbánya, Schemnitz, Banská Štiavnica 2800



21641. 1908 Selmecbánya, Banská Štiavnica; Főiskola 1400



21642. 1908 Selmecbánya, Schemnitz, Banská Štiavnica 1200



21643. \* 1908 Somorja, Somorin; Samorin; Gőzma 3600



21644. \* Stomfa, Stampfen, Stupava; Gróf Károlyi 2000



21645. 1908 Stoószfürdő, Stos Kúpele; Látkép / gener 2800



21646. 1908 Szap, Sap, Palkovicovo; Vízimalmok a D 2400



21647. \*\* Szelőce, Selice; Iskola, Római katolikus 1600



21648. 1908 Szepesváralja, Spisské Podhradie; Platz 2000



21649. \*\* Szepesváralja, Spisské Podhradie; vár 1600



21650. \*\* Szepesváralja, Spisské Podhradie; vár 1800



21651. \*\* Szepesváralja, Spisské Podhradie (Kö) 1600



21652. \* Szepesváralja, Spisské Podhradie; várrom 1600



21653. 1908 Szitnya, Sitno; m enedékház / Chata KST 1600

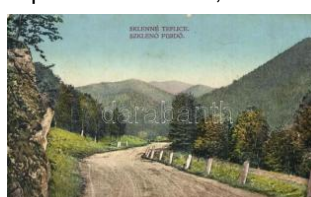

21654. \* Szklénőfürdő, Sk lené Teplice; út / road (E) 1200

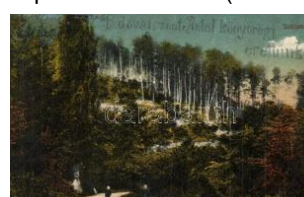

21655. 1908 Szklénőfürdő, Sk lené Teplice; (EK) T2/3 1200



21656. \*\* Szklénőfürdő, Sk lené Teplice; Ásvány g 1600



21657. 1908 Szklénőfürdő, Sk lené Teplice; T2 1400



21658. 1908 Szklénőfürdő, Sk lené Teplice; Holic borb 1600



21659. 1908 Szliács, Sliac; Po l'ana szálloda / Hotel P 1400



21660. 1908 Szliács, Sliac; Na pfürdő. Molnár M. kiadá 1600

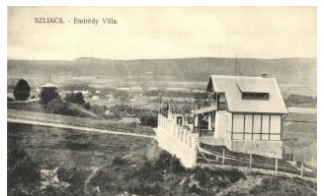

21661. \*\* Szliács, Sliac; E ndrédy villa / villa (EK) 2800



21662. \* Szliács, Sliac; Ká polna, kilátás, üvegház 2400



21663. \* Szliács, Sliac; Fűr dő, Igazgatóság / spa, 2600



21664. 1908 Szliácsfürdő, Kúpele Sliac; Fűr dő / spa (E) 1200



21665. 1904 Szliács, Sliac; Pannónia szálló / hot 1800



21666. \* Szomolnok, Schm ölnitz, Smolnik; Dohány 4200



21667. \* Szógyén, Szölgyén, Svodin; Római katolikus 3600



**Megnyílt megújult webshopunk! Folyamatosan bővülő kínálat!**



21668. \* Sztracsenai-völgy , Stracenovska dolina, **1200**



21669. \*\* Sztrecsnó, Sztrecsény, Strecno (Tátra **2200**



21670. ☒ 1898 Tátra, Barlangliget, Höhlenhain, Ta **7000**



21671. \*\* Tátra, Virág völgy, Blumenthal; Svájci h **1800**



21672. \* Tátra, Magas Tátra, Vysoké Tatry; Téli él **3000**



21673. \*\* Tátra, Tatra; Csorba-tó. Divald Adolf 9. **2000**



21674. \*\* Tátra, Tatra; Csorba-tó, "Gizella" evező **1400**



21675. \*\* Tátra, Tarpatak fürdő, Wildbad Kohlbad **2000**



21676. \*\* Tátra, Nizké Tatry; Király-hegy, Telgart **1400**



21677. \*\* Tátra, Vysoké Tatry; Tarajka, fogaskere **1600**



21678. \*\* Tátra, Poprádi tó, Majláth menház. Div **1400**



21679. \*\* Tátra, Felkai-völgy, Sziléziai ház / Sliez **1400**

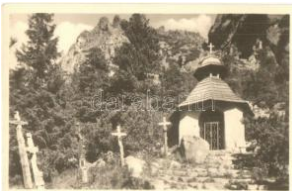

21680. \*\* Tátra, Vysoké Tatry; Oszterva kápolna **2000**



21681. \*\* Tátra, Vysoké Tatry; Turistaszálló a Tu **1600**



21682. ☒ Tátra, Tatra; Nagytarpataki felső vízeses **1600**



21683. \*\* Tátra, Tatra; Poprádi tó, menház. Fuch **2000**



21684. \*\* Tátra, Tatra; Zerge szálloda a Tarpatak **2000**



21685. \* Tátra, Magas Tátra, Vysoké Tatry; Hotel "H800



21686. ☒ Tátrafüred, Ótátrafüred, Altschmecks, Sta **2400**



21687. \*\* Tátralomnic, Tatranská Lomnica; Villa P **2000**

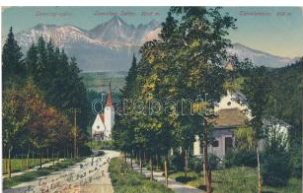

21688. ☒ 1917 Tátralomnic, Tatranská Lomnica; E **1400**



21689. \*\* Tátralomnic, Tatranská Lomnica; Schm **1400**



21690. ☒ Tátralomnic, Tatranská Lomnica; Javorin **1600**



21691. ☒ Tátralomnic, Tatranská Lomnica; "Alland **2000**



21692. ☒ 1928 Tátraothon, Tatraheim, Tatranské **1400**



21693. ☒ Tátraszéplak, Weiszterheim, Tatranska P **1600**



21694. \*\* Tátraszéplak, Weiszterheim, Tatranska **1200**



21695. ☒ Tejfalú, Mliečno, Milchdorf (Somorja); te **2400**



21696. ☒ Torna, Turnau, Turnianske Podhradie, T **2000**



21697. ☒ Torna, Turnau nad Bodvou, Turnau; Várro **3000**



21698. \*\* Torna, Turnau nad Bodvou, Turnau; Várro **3000**



21699. \* Torna, Turnau nad Bodvou, Turnau; Várro **3000**





21700. ✉ Tornaľa, Tornaľa; Posta palota, Remeny 1800



21701. ✱ Tornaľa, Tornaľa, Tornaľa; utcaképlet, 2000



21702. ✱ Tornaľa, Tornaľa, Tornaľa; utca, templom 1600



21703. ✉ 1950 Tótmegyer, Slovenský Meder, Palá 1600

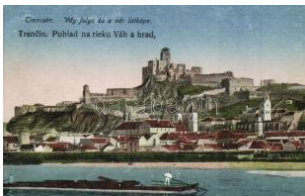

21704. ✱ Trenčín, Trenčín; Pohľad na rieku Váh a 1600



21705. ✱ Trenčín, Trenčín; Utcaképlet, templom / st 1800



21706. ✱✱ Trenčín, Trenčín; L. Stúr tér, háttérbe 1600



21707. ✉ 1905 Trenčénteplíc, Trenčianske Teplice 5000



21708. ✱✱ Trenčénteplíc-fürdő, Kúpele Trenčiansk 2000



21709. ✱ Trenčénteplíc-fürdő, Kúpele Trenčiansk 2200



21710. ✉ Trenčénteplíc-fürdő, Kúpele Trenčiansk 2000



21711. ✱ Trenčénteplíc-fürdő, Kúpele Trenčiansk 2400



21712. ✱ Trenčénteplíc-fürdő, Kúpele Trenčiansk 3000



21713. ✉ Trenčénteplíc-fürdő, Kúpele Trenčiansk 2200



21714. ✉ Trenčénteplíc-fürdő, Kúpele Trenčiansk 2000



21715. ✱✱ Trenčénteplíc-fürdő, Kúpele Trenčiansk 2800



21716. ✱✱ Trenčénteplíc-fürdő, Kúpele Trenčiansk 2400



21717. ✉ Trenčénteplíc-fürdő, Kúpele Trenčiansk 2400



21718. ✉ Trenčénteplíc-fürdő, Kúpele Trenčiansk 3000



21719. ✉ Trenčénteplíc-fürdő, Kúpele Trenčiansk 2200



21720. ✉ Trenčénteplíc-fürdő, Kúpele Trenčiansk 2400



21721. ✱✱ Trenčénteplíc-fürdő, Kúpele Trenčiansk 2000



21722. ✉ Trenčénteplíc-fürdő, Kúpele Trenčiansk 2200

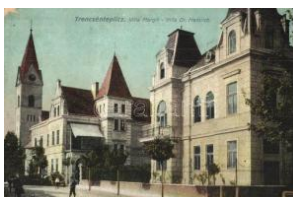

21723. ✉ Trenčénteplíc, Trenchianske Teplice; Ma 1800



21724. ✉ Trenčénteplíc, Trenchianske Teplice; Ké 2000



21725. ✱ Trenčénteplíc, Trenchianske Teplice; Tem 2400



21726. ✱ Trenčénteplíc, Trenchianske Teplice; Plo 1800



21727. ✱✱ Turócszentmárton, Turciánský Svätý M 2200



21728. ✉ Turócszentmárton, Turciánský Svätý Ma 1800



21729. ✉ Turócszentmárton, Turciánský Svätý Ma 1600



21730. ✉ Újbánya, Nova Bána; utcaképlet, templom 1600



21731. ✱ Újtátrafüred, Neu-Schmecks, Nový Smok 1600



## Rengeteg érdekes tétel az egyéb gyűjtési területek anyagában!



21732. ✱ Újtátrafűred, Neuschmecks, Novy Smok 1600



21733. ✉ Újtátrafűred, Neuschmecks, Novy Smok 1400



21734. ✱ Újtátrafűred, Neuschmecks, Novy Smok 1400



21735. ✱✱ Újtátrafűred, Neuschmecks, Novy Smok 1400



21736. ✉ Úrvölgy, Herrengrund, Spania Dolina, Sp2000



21737. ✉ 1900 Vága, Váhove; sakkverseny a rés 2800



21738. ✉ Vágbeszterce, Povazská Bystrica; Templ 2800



21739. ✉ Vágsziklás, Szkaika-Benedek, Skalka na 1600



21740. ✱ Vágsziklás, Szkaika-Benedek, Skalka na 1600



21741. ✱✱ Vágsziklás, Szkaika-Benedek, Skalka n 1800



21742. ✉ Varannó, Vranov nad Toplou; Stefánikov 2000



21743. ✱ Várna, Varín; Vasútállomás, híd a Vág fo 1800



21744. ✉ Zboró, Zborov; Nahore nad Cecovou jso 1600



21745. ✉ 1909 Zólyom, Zvolen; vár. Ózv. Hegyt G 1600



21746. ✱ Zólyom, Zvolen; vár / Zámok / castle T2 1600



21747. ✱✱ Zólyom, Zvolen; vár; Zámok / castle (R1600)



21748. ✉ Zólyom, Zvolen; vár / Zámok / castle T2/3 1600



21749. ✱ Zólyom, Zvolen; látkép, vár. Jeranek Sánd 1600



21750. ✉ Zólyom, Zvolen; Hotel pod zámkom, Zám 1600

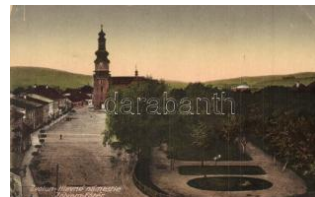

21751. ✱ Zólyom, Zvolen; Hlavné námestie / Fő tér 1400



21752. ✱ Zólyom, Zvolen; Hlavná stanica / Vasútáll 2600



21753. ✱ Zólyom, Zvolen; Vár / Zvolensky Hrad / ca 1400



21754. ✉ Zólyom, Zvolen; Katólicy kostol / Római 1600



21755. ✉ Zólyombrézó, Podbrezová; Vasgyári iga 1800



21756. ✱ Zólyombrézó, Podbrezová; Státne zelezia 1600



21757. ✱✱ Zólyomlipcse, S Lovenská Lupca; Sirotie 2800



21758. ✱✱ Zúgó, Podspád; itelep, Podspády (Tátra 1200



21759. ✉ Zsolna, Sillein, Zilina; Námestie Slobody 1000



21760. ✱ Zsolna, Zilina; Fő tér, templom, szálloda 1600



21761. ✱✱ Zsolna, Zilina; Sillein; Budatin vár / Sch 1600



21762. ✱ Zsolna, Zilina; Sillein; Budatin vár, híd / S 1600



21763. ✱ 1930 Zsolna, Sillein, Zilina; Szemkórház 2000





21764. ☒ Zsolna, Sillein, Zilina; Budatin vár / Buda 2000



21765. ☒ Zsolna, Zilina; Postahivatal, Schwarcz Vi 1800



21766. ☒ Zsolna, Zilina; Rémi szálloda és vendégl 1800



21767. ☒ Zsolna, Zilina; Fő tér, Wecht Márk és má 2000



21768. ☒ Zsolna, Zilina; Állami főreáliskola / school 1800



21769. \* Zsolna, Zilina; Budatini vár, vasúti sínek 2400



21770. \* Zsolna, Sillein, Zilina; Főtér az árvaházi t 1200



21771. \*\* Zsolna, Zilina; utcakép, Palota szálló, h 1600

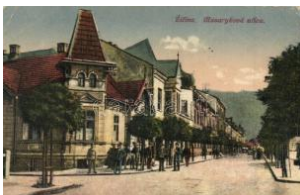

21772. \*\* Zsolna, Sillein, Zilina; Masarykova ulic 1200



21773. \* Aknaszlatina, Slatinské Doly, Solotvyno; 2000



21774. ☒ Aknaszlatina, Slatinské Doly, Solotvyno; 2200



21775. ☒ 1902 Beregszász, Berehove; Petőfi utca 2000



21776. ☒ Csernekhegy (Munkács, Mukacheve); Mu 2400



21777. \*\* Királyháza, Koroleve; templom / church 1000



21778. ☒ 1911 Királyháza, Koroleve; úriemberek c1000



21779. ☒ Királyháza, Koroleve; látkép, várom / g 1000



21780. ☒ Munkács, Mukacheve; város 2400



21781. ☒ Munkács, Mukacheve; Rákó 2800



21782. ☒ Nagyberezna, Velky Bereznyi, Velky Be 1000



21783. \* Nagyszőlös, Vynohradiv, Se 4000

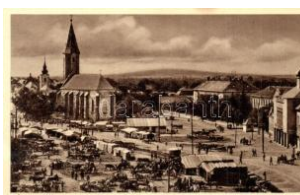

21784. ☒ Nagyszőlös, Vynohradiv, S 2200



21785. ☒ Rahó, Rakhiv; Bo rkút-fürdő télen / spa in 2400



21786. ☒ Rahó, Rakhiv; lát kép / general view T2 1400



21787. \* 1899 Sztatinafüred, Slatina (Aknaszlatina) 1800



21788. \* 1906 Sztatinafüred, Slatina (Aknaszlatina) 2200



21789. ☒ 1901 Sztatinafüred, Slatina (Aknaszlatina) 2000



21790. ☒ Tatár-hágó, Tatár-szoros, Yablonsky P 2000



21791. ☒ 1910 Terebesfejőrpatak, Terebes (Trebu) 5000



21792. \*\* Ungvár, Uzshorod, Uzhhorod, Uzhorod 4800



21793. \*\* Ungvár, Uzshorod, Uzhhorod, Uzhorod 2000



21794. \*\* 1939 Uzsok, Uzhok; Magyar-Lengyel b 3000



21795. \*\* Uzsok, Uzhok; viadukt / viaduct T2 1400



Havi két gyorsárverésünkre folyamatosan várjuk a beadásokat!



21796. \*\* ~1939 Vereckei-hágó, Magyar-Lengy 2000



21797. \* Abbazia, Quitta und Bad / spa (Rb) T3/4 1000



21798. ☒ Abbazia, An der S latina-Bucht Villa Toma 1000



21799. ☒ 1905 Belovár, Bjelovar; utcakép, templom 2000



21800. ☒ 1906 Bród, Brod na Savi, Slavonski Brod 2000



21801. \* Dubrovnik, Ragusa (gluemark) T3 1000



21802. \*\* Eszék, Esseg, Osijek; utcakép villamoso 2000



21803. ☒ Eszék, Esseg, Osijek; Fő postahivatal, vi 2000



21804. ☒ 1905 Eszék, Esseg, Osijek; Felsővárosi 1800



21805. \*\* Fiume, Tersatto, Trsat; vár, templom be 4000



21806. \*\* Fiume, Susak, Réthý féle PemeteFű cuk 1600



21807. \*\* Ičić, Blick von dem neuen Strandweg / 1000



21808. ☒ Ika, Ica; near Abbazia / Opatija T2 3000



21809. ☒ 1902 Károlyváros, Karlovac, Carlstadt, 1800



21810. ☒ Kraljevica, Portoré; Villa Nirvana / villa (E) 2000



21811. \* 1898 Lipik, Jodbad; Curhotel, Cursalon, W3000



21812. ☒ 1907 Lipik, Gyógyterem / Ljeciljiste dv 2000



21813. ☒ 1911 Novszka, Novoska; vasútállomás pa 6000



21814. \* Pola, Brijuni (Brióni); Hotel (Rb) T3/4 1000



21815. \*\* Split, Spalato; hidroplán a kikötő felett / 1800



21816. ☒ Topuszka, Topusko; fürdő / Crijetna kupk 2800



21817. ☒ Vinkovce, Vinkovci; kivágott óriás tölgyfa 6000



21818. \* Zagreb, Zágráb, Agram; Kamenita vrata / 1600



21819. ☒ 1908 Zagreb, Zágráb, Agram; Marije Vale 2200



21820. ☒ Zagreb, Zágráb; Akademicki trg / square 1600



21821. \* Zagreb, Zágráb; Trg I. / square with tram 1800



21822. ☒ Zagreb, Zágráb; Jelacicev trg / square w 1800



21823. ☒ 1899 Zágráb, Agram, Zagreb; Trg Franje 1000



21824. \*\* Hódság, Odzaci; Kendergyár / hanffab 4000



21825. \* Nagybecskerek, Veliki Beckerek, Zrenjanin 4000



21826. ☒ Nagybecskerek, Zrenjanin, Veliki Becke 2800



21827. ☒ Nagybecskerek, Zrenjanin, Veliki Becke 2000





21828. \* Nagyikinda, Kikinda; Állami polgári leán **1200**



21829. \* Óverbász, Verbász, Vrbas; Ferenc csator **2400**



21830. \* Palánka, Bácska-Palánka, Backa Palank **3000**



21831. ☒ Palics, Palic; fürdő / spa **T2 1000**



21832. ☒ Péterréve, Backo Petrovo Selo; vasútálló **4600**



21833. ☒ Szabadka, Subotica; Állam- és Jogtudom **2000**



21834. ☒ Szabadka, Subotica; Palics, Társalgó ter **2000**



21835. \*\* Szabadka, Subotica; Beltéri népiskola, **2000**



21836. \* Szabadka, Subotica; Kossuth lajos utca / **1400**



21837. \*\* Szabadka, Subotica; Szent István tér, **1800**

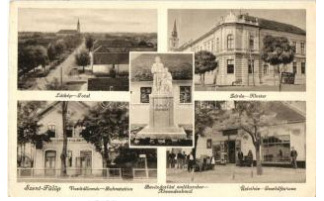

21838. ☒ Szentfülöp, Backi Gracac; vasútállomás **2800**



21839. \* Tarcal-hegység, Fruska Gora (Szerémiség) **1000**



21840. ☒ 1911 Titel, Privrednik kadetok Jankovic **M3000**



21841. ☒ 1902 Újvidék, Neusatz, Novi Sad; Elisab **1400**



21842. ☒ Újvidék, Neusatz, Novi Sad; Kossuth La **2000**



21843. ☒ Újvidék, Neusatz, Novi Sad; Kir. Katoliku **1400**



21844. \* Újvidék, Neusatz, Novi Sad; Ferenc Józsz **1800**



21845. \* Újvidék, Neusatz, Novi Sad; Erzsébet tér **2000**



21846. ☒ 1918 Újvidék, Novi Sad, Neusatz; Törvé **1600**



21847. \* Újvidék, Novi Sad; Kőzúti híd a szétromb **1200**



21848. \* Versec, Werschetz, Vrsac; Röm. kath. Ki **1000**



21849. ☒ 1903 Versec, Werschetz, Vrsac; látkép. **1000**



21850. ☒ 1907 Zenta, Senta; Tűzoltó laktanya. Kra **4200**



21851. \* Zenta, Senta; Građska Kuća / Városháza **1000**



21852. ☒ Zimony, Semlin, Zemun; Honvéd laktany **5000**



21853. ☒ 1915 Zombor, Sombor; Kis szerb templó **3000**



21854. ☒ Zombor, Sombor; Madártávlattól. 39. Ka **1000**



21855. ☒ Zombor, Sombor; Vadászkürt szálloda, S **1400**



21856. \* Cinfalva, Siegendorf; templom, utca, Fran **2000**



21857. \* Császárkőbánya, Kaisersteinbruch am L **2000**



21858. ☒ 1899 Felsőlövvő, Oberschützen; Szálloda **5000**



21859. ☒ Királyhida, Bruck-Ujfalú, Bruckneudorf; T **1000**



**Weboldalunkon a zárás pillanatáig licitálhat és követheti tételei állását!**



21860. \*\* Kismarton, Eisenstadt; Szent Ferencz **3000**



21861. 1911 Kismarton, Eisenstadt; Herceg Est **1400**



21862. 1911 Lajtabruck, Bruck an der Leitha; templom **3000**



21863. 1911 Lajtabruck, Bruck an der Leitha; vasútállomás **3000**



21864. \*\* Lajtabruck, Bruck an der Leitha; Temp **1800**



21865. 1911 Röttfalva, Rattersdorf (Kőszeg) **2000**



21866. 1902 Bad Sauerbrunn; fürdő **2000**



21867. \* Tarcsafürdő, Bad Tatzman **2000**



21868. 1913 Tarcsafürdő, Bad Tatzmannsdorf; Bathy **1400**



21869. 1913 Tarcsafürdő, Bad Tatzmannsdorf; K **2000**



21870. \* Csáktornya, Cako vec; Péter király utca, g **2400**



21871. \* Vlorë, Valona; (Rb) T4 **1000**



21872. \*\* Atlantic City, Crowded stands witness h **2000**



21873. 1913 Bethlehem, Lock on Leigh Canal T2 **1800**



21874. \*\* Charleston, Isle of Palms, Crowd on be **2000**



21875. \* Chicago, U.S.Y. (Union Stock Yards), kil **3000**



21876. \*\* Cleveland, Scene on Suburban line ru **3000**



21877. \*\* Hudson River, Day line steamer "Hendr **1600**



21878. 1913 Lucin Cutoff (Great Salt Lake), Southern **2000**



21879. \*\* New Orleans, Southern Pacific S.S. La **2000**



21880. 1913 Newport (Rhode Island), view from Sout **2000**



21881. \* Pikes Peak (Colorado), Cog wheel train **2000**



21882. \*\* Portland, Hotel Multnomah, Magnificen **1800**



21883. 1921 Reno (Nevada), S.P. Depot and Ov **4000**



21884. \* 1904 Saint Louis, St. Louis; World's Fair, **2000**



21885. \*\* 1904 Saint Louis, St. Louis; World's Fa **2000**

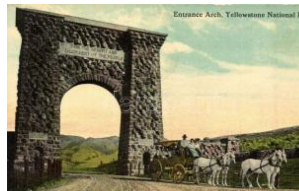

21886. \* Yellowstone National Park, Entrance Arch **1600**



21887. \* Aspang, Hauptstrasse / main street. F. H **2200**



21888. \*\* Baden bei Wien, Panorama, K. Lederm **1400**



21889. 1913 Baden bei Wien, Josefplatz mit Josefbad **1400**



21890. 1913 Bad Gastein, general view, hotels T2 **1400**



21891. 1913 Bad Ischl, Kaiserliche Villa / Imperial Vill **1200**





21892. \*\* Bregenz, Rathausstrasse, Erich Wolf 1800



21893. ☒ Bruck an der Mur, Altertüml. Brunnen am 1400



21894. \* Donawitz (Leoben), Österreichisch-Alpine 2800

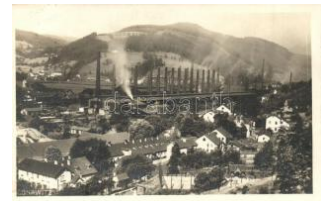

21895. ☒ Donawitz (Leoben), Österreichisch-Alpin 2400



21896. ☒ Dürenbach bei Waidegg (Hohe Wand), St 3800



21897. \* Dürnstein an der Donau, castle, church T 1400



21898. ☒ Enzesfeld, Fabrik (Metallwerke) / metal f 3000



21899. ☒ Frohnleiten, General view, railway statio 1600



21900. ☒ Gallspach, Institut Zeleis, Verlag Franz M 1800

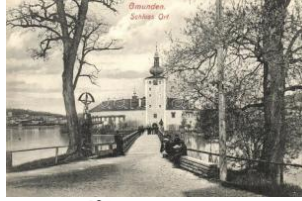

21901. \* Gmunden, Schlos Ort / castle T 1/2 2000



21902. ☒ 1904 Gmunden, lake, steamship, boats 1400



21903. ☒ 1898 Graz, Schloßsbergbahn, Techn. Ho 2800



21904. \*\* Graz, Hilmteich / lake. Regel & Krug N 2000



21905. \*\* Graz, Mariatrost, church, H. Kölz T 2 4000



21906. \*\* Hainburg an der Donau, General view, 1400



21907. \* Hallein, Salzbergwerk am Dürrnberg / salt 1400



21908. ☒ 1898 Innsbruck, Hofburg, Theater, Stadts 2600



21909. ☒ 1900 Innsbruck, Hofer-Denkmal, Berg Ise 1600



21910. \* Innsbruck, Drahtseilbahn, Hungerburg Ba 1400



21911. \*\* Innsbruck, church, gate, A. Stockhamm 1400



21912. ☒ Innsbruck, Schloss Büchsenhausen, Verl 1800



21913. ☒ Kaltenleutgeben, general view, P. Leder 1400



21914. ☒ Kaltenleutgeben, Kurort, Verlag Josef Ku 1400



21915. ☒ Kaltenleutgeben, general view, P. Leder 1400



21916. ☒ Lienz (Tirol), Schloss Bruck / castle (EK) T 2 1500



21917. ☒ 1899 Mariazell, Gasthof zur Goldenen Ka 1000



21918. ☒ Marschegg, Fürst Palfysches Schloss, V 2400



21919. \*\* Melk, Fliegeaufnahme, aerial v 1000



21920. ☒ Mödling, K. u. K. techn. Militär-Akademie 1800

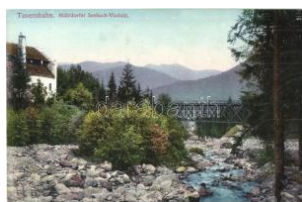

21921. \*\* Mühlendorf, Taernbahn, Seebach-Viadu 2000



21922. ☒ Rattenberg a. Inn, Tirol; railway tunnel (E 1000)



21923. ☒ Reifnitz, Villa Brecht, lake, Verlag M. Ne 1400



**Weboldalunkon a zárás pillanatáig licitálhat és követheti tételei állását!**



21924. \*\* Salzburg, Markt vor der Collegiumkirche 1200



21925. \* Salzburg von Mülln, general view, river, c 1400



21926. \*\* Salzburg, gegen den Untersberg / gen 1200



21927. ☒ Salzburg, Wallfahrtskirche / church (EK) 1000



21928. \*\* Semmering, Südbahn-Hotels. Regel & 2000



21929. \* Spittel an der Drau, Schlosshof Porcia / c 1200



21930. \*\* Vienna, Wien; Schwarzenbergplatz / sq 1000



21931. ☒ Vienna, Wien; Panorama vom Wiener Ra 1200



21932. \*\* Vienna, Wien; Schönbrunn / castle, Fra 1200



21933. \*\* Vienna, Wien; Volksgarten / park T2 1200



21934. \*\* Vienna, Wien; Stefanskirche / church (f 1200



21935. ☒ Vienna, Wien; Stadttheater / theatre T2 1200



21936. ☒ 1905 Vienna, Wien; Hotel Ronacher / hot 1800



21937. \* 1909 Vienna, Wien; Bleriot-Flugmaschine 3400



21938. \*\* Vienna, Wien; Wienerwald Höhenstrass 1000



21939. \*\* Vienna, Wien I. K. k. Hofoper / opera ho 1400



21940. \*\* Vienna, Wien I. Hofmuseum, B.K.W.I. 1400



21941. \*\* Vienna, Wien I. Stefansdom, B.K.W.I. 1200



21942. ☒ Vienna, Wien I. K. k. Burg vom Burghor a 1600



21943. \*\* Vienna, Wien II. Prater, Luftaufnahme 2200



21944. \*\* Vienna, Wien II. Praterstern, Tegetthof 1200



21945. ☒ Vienna, Wien III. Schloss Belvedere, Wie 1200



21946. ☒ Vienna, Wien XII I. Schönbrunn, Obelisk 1400



21947. ☒ Vienna, Wien XII I. Schönbrunn, Obelisk 1400



21948. \*\* Vienna, Wien IX. Grinzing. Drunk men 800



21949. \* Weichselboden, Prescenciklause (Prescenc 2200



21950. ☒ 1899 Wiener Neustadt, Fröhleichnams 1600



21951. \*\* Windischgarsten, Pyhrgass T2 1600



21952. \*\* Zell am See, Marktplatz / market squa 2000



21953. \*\* Zell am See, Schmittenhöhebahn / Aer 1800



21954. \*\* Antwerpen, Anvers; Un Steamer en cal 1800



21955. \*\* 1935 Brussels, Bruxelles; Pavillon de la 1600





21956. ☒ Ghent, Gand; Le Grand Theatre francias 1800



21957. ☒ Selzaete, Zelzate ;Nouveau Pont du Che 2000



21958. \*\* Muslimani klanj aju pred dzamijom / Be 2000



21959. ☒ 1902 Sarajevo. K osmos Kunstanstalt lith 2000



21960. \*\* Sarajevo, Türki sche Schnittwaarenhan 2000



21961. \* 1899 Zenica, Türk ische Bäckerei / Turkish 3600



21962. ☒ 1914 Vidin, Widin ; synagogue (EK) T2/3 3600



21963. ☒ Frantiskovy Lazne, Franzensbad; Alle zu 1400



21964. ☒ Karlovy Vary, Karlsbad; Der neue Sprud 1000

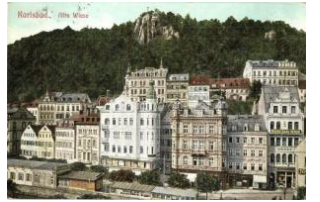

21965. ☒ 1911 Karlovy Vary, Karlsbad; Alte Wiese 1200



21966. ☒ 1903 Kyselka, Gi esshübl Sauerbrunn be 1200



21967. \* 1935 Mladá Boleslav, recruitment of soldi 1000



21968. \* Olomouc, Olmütz - 2 db régi városképes 1000



21969. \*\* Olomouc, Olmütz; Juliusberg mit Ratha 2000



21970. \*\* Olomouc, Olmütz; Rathaus und Dreifal 1000



21971. \* 1922 Praha, Prague; Europai Diák Segél 2400



21972. \* Ráby, Kuneticka Hora / castle (cut) T4 1000



21973. \*\* Střekov, Schreckenstein; castle. Schich 1600

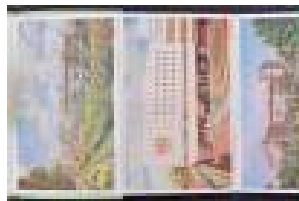

21974. \*\* Transvaal - leporello postcard booklet w 1000



21975. \*\* Tallin, Katharine nthal, Peter the Great Spa 800



21976. ☒ Tallinn, Reval; Sa dam / port, steamship ( 1000



21977. ☒ Albertville (La Savoie), Rue de la Répub 2000



21978. ☒ Barrage de Rochebut, Barrage sur le Ch 2000



21979. ☒ Bar-sur-Seine, Grande Rue Les Galeries 2000



21980. \*\* Bayonne. La Porte d'Espagne / The Ga 2000



21981. \* Beaulieu, La Plage et l'Hotel Panorama / 2000



21982. ☒ Beaulieu-sur-Mer, Le Roi des Oliviers / tr 1400



21983. \* Benerville-sur-Mer (Calvados), Villa "Ros 2000



21984. \* Bernay (Eure), Le Pont de Boucheville / b 1600



21985. \*\* Bertheauville. Environs de Canyon. Le Vil 2000



21986. \* Biarritz, Pyrénées, Océan / ocean T2 1600



21987. \*\* Bordeaux, Le Monument des Girondins 2000



## Havi két gyorsárverésünkre folyamatosan várjuk a beadásokat!

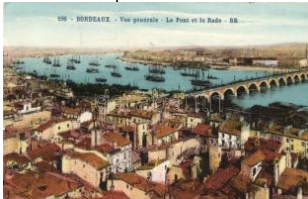

21988. \*\* Bordeaux, Le Pont et la Rade / bridge 1400



21989. ☒ Bordeaux. Exposition Maritime 1907, Le 2000



21990. \*\* Bords du Loiret , Papeterie / bank of the 2000



21991. \*\* Bords du Loiret - Le Moulin des Bêches 2000



21992. ☒ Bouilland, La Roche Percée T2 1400



21993. \*\* Cabourg. La Digue/ the dam, Kodak P 2000



21994. \*\* Cabourg. La Terrasse / the terrace T2 2000



21995. \*\* Cannes, Saint-Honorat, Monastère / abb 2000



21996. ☒ Chamonix-Mont-Blan / mountains T2 1400



21997. \*\* Corps (Iser), Boustigue, Départ du Tê 1400



21998. \*\* Courseulles-sur-Mer, Bassin du Comm 2000



21999. ☒ Courseulles-sur-Mer, Port sur le Bassin / 2000



22000. \*\* Dauphiné, Couvent de la Grande Chart 2000



22001. \*\* Dieppe, Les Quais, La Halle aux Poiss 2000



22002. \*\* Évian-les-Bains , Vue prise du Lac / lak 1400



22003. \*\* Formerie (Oise) La Place / The place, s 2000



22004. \* Fourges (Eure), L'Église / church T2 2000



22005. ☒ Gavarnie, La Grande Cascade T2 1400



22006. ☒ Gérardmer, La Ville, La Lac / village, lak 1400



22007. ☒ Gérardmer, Route du tour du Lac, rive d 1400



22008. \* Grenoble, La Place Grenette et le Sant-E 1600



22009. ☒ Houlgate, Le moulin-Landry / mill, bridge 2000



22010. ☒ La Fère, dévastée (Aisne), Gruerie et Pont 2000



22011. ☒ Langrune-sur-Mer, Villas sur les Falaises 2000



22012. \*\* Le Cailar, Scènes et Coutumes Meridio 2000



22013. ☒ Le Neubourg, Avenue du Champ-de-Ba 1400



22014. \*\* Ligny-le-Ribault (Loiret). Maison antiq 2000



22015. \*\* Lille (Nord), Monument des Fusillés (D 2000



22016. ☒ Lisieux, Rue aux Fèvres / street view (EK 2000



22017. \*\* Lisieux, La Rue aux Fèvres / street vie 2000



22018. ☒ Lyon, La Fontaine Bartholdi / square, fou 2000



22019. \*\* Lyon, Basilique de Notre-Dame de Fou 2000





22020. \*\* Lyon, L'Église Saint-Nizier / church T2 2000



22021. \*\* Lyon, Basilique Notre-Dame de Fourvière 2000



22022. \*\* Lyon, L'Église Sainte-Bonaventure / church 2000



22023. \*\* Lyon, Place de la République, Monument 2000



22024. ☒ Marcillat-Vallon, Pont Malakoff, près Marcillat 2000



22025. ☒ 1906 Marseille, Exposition Coloniale, Palais National 2000



22026. \*\* Marseille, Route de la Corniche / street, 2000



22027. \* Marseille, Le Château d'If / castle T2 2000



22028. \* Marseille, Le Monument des Mobiles, l'Église 2000



22029. ☒ Marseille, Quai des Belges (Le Quai de la Belgique) 2000



22030. \* Marseille, Le Fort St-Jean, La Cathédrale 1600



22031. \*\* Menton, Fontaine Garavan, La Fontaine / fountain 1600



22032. \*\* Menton, Cap Martin T2 1400



22033. \*\* Menton, Vue prise du Cap Martin / lake 1400



22034. \* Montfort-sur-Risle, Vallée / valley T2 1600



22035. \*\* Nancy, Monument Carnot / monument 2000



22036. ☒ Nice, Vue prise du Mont-Boron, Entrée du Port 1400



22037. \*\* Orléans (Loiret), L'Hotel de Ville / hotel 2000



22038. \*\* Roubaix, Eglise Ste-Elisabeth / church 2000



22039. \* Rugles (Eure), L'Hermite / hermit T2 2000



22040. \*\* Paris, Hotel des Monnaies - 23 rue de la Harpe - 1945 1000



22041. \*\* Paris, Statues of Notre-Dame - 7 rue de la Harpe - 1919 1000



22042. \*\* 1931 Paris, Exposition Coloniale Internationale 2000



22043. \*\* Paris, Eglise St-Pierre de Chaillot / church 2000



22044. \* Paris, Hotel Mirabeau, Salon Louis XVI, in 2000



22045. \*\* Paris, Le Triomphe de la République, Place de la République 2000



22046. \*\* Paris Exposition Universelle. Le Petit Palais / Paris 2000



22047. \*\* Paris, Saint-Germain l'Auxerrois / church 2000



22048. \*\* Paris, Grand Palais / museum T2 2000



22049. ☒ Paris, Vue sur la Seine prise du Pavillon de la Seine 1400



22050. ☒ Paris, Arc de Triomphe de l'Etoile / triumph 1200



22051. \*\* 1900 Paris, Exposition Universelle. Pavillon de l'Exposition 2000



**Az árverési tételek színes képekkel a darabanth.com oldalon!**



22052. \*\* Paris Exposition. Le Trocadéro (Vue) 2000



22053. \*\* Paris Exposition. La Tour Eiffel / Paris E 2000



22054. \*\* Paris Exposition. Un Coin de l'Expositio 2000



22055. \* Paris Exposition. Porte des Invalides / P 2000



22056. \* Périgueux, Tour M ataguerre / tower T2 2000



22057. Savignac-les-Églises (Dordogne), L'isle 1400



22058. \*\* 1909 St. Cannat (Bouches-du Rhone). 2000



22059. \* Tonnerre, L'Eglise Saint-Pierre / church T 2000

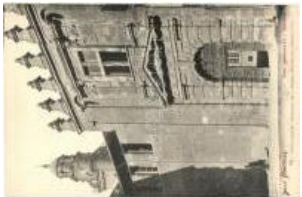

22060. \* Toulouse, L'Hotel d'Assezat T2 2000



22061. \* Toulouse, Le clocher de la Dalbade apré 2000



22062. Trouville-sur-Mer, Depart du Bateau du H2000



22063. \*\* Troyes, Le Marché Couvert / covered m2000



22064. \*\* Troyes, La Rue des Chats / street T2 2000



22065. Hotel du Petit Troyen / The Sma 2000



22066. \*\* Verdun-sur-Meuse, Le Monument de la 2000



22067. Verneuil-sur-Avre, Rout de La Ferté, Tou 1400



22068. Verneuil-sur-Avre (Eure), Ecole des Roch 2000



22069. \*\* Vernon (Eure), Collège Moderne / colle 2000



22070. Ver-sur-Mer, L'Hotel Printania (small tear) 2000



22071. Villers-sur-Mer, Les Planches, la Plage e 2000



22072. Villers-sur-Mer, La Plage à l'Heure des B 2000



22073. Villers-sur-Mer, La Plage à l'heure des B 2000



22074. Villers-sur-Marne, La Rue de Paris / sho 2000



22075. Villers-sur-Mer, La Digue et la Villa des A 2000



22076. Villers-sur-Mer, La Plage / beach, sunsh 2000



22077. Vitteaux, La Brenne / river T2 1400



22078. \*\* Athens, Athens; Representation d'Ant 3000



22079. \* Athens, Athens; Le Stade / stadium (EK) 2000



22080. Athens, Athens; stadium T2 2000



22081. \* Athens, Athens; Stade, vue de la Piste / 2000



22082. \*\* Athens, Athens; Stade / stadium T1/2 2000



22083. 1912 Athens, Athens; Vue de Stade / s 2000





22084. Athens, Athens ; Le Stade / stadium (te 1400



22085. Athens, Athens ; Le Stade / The Pana 2000



22086. Olympia, Palae stra T1 2000



22087. Tbilisi, Tiflis; Gene ral view (kopott sarok / 1000



22088. 1907 Amsterdam , O.U. Voorburgwal "He 1800



22089. Hoogezaand, H. J. Faber's hotel, cafe an 1000



22090. Kai, Fuji from Kaw aguchi lake. TCV card 1400



22091. Winnipeg, Portag e Avenue, tram, shops 1000



22092. 1962 Beijing, P eking; postcard booklet 2000



22093. Kraków, Kra kau, Krakko; - 3 pre-19 1200



22094. Kraków, Krakau , Krakko; Wieza ratuszo 1000



22095. Swidnica, Schw eidnitz; Friedenskirche, 1600



22096. Bitola, Monastir ; Chattering on the grou 2000



22097. Aberystwith, Upp er Falls, Devil's Bridge 1400



22098. Bangor, Cathedra l, The Choir, interior T2 1400



22099. Birmingham, Ci vic Centre and Hall of M 1400



22100. Bristol, Cabot M onument T2 1400



22101. Bristol, Clifton S uspension Bridge T2 1400



22102. Cambridge, Trin ity College Gateway, Th 1400



22103. Cambridge, Trin ity College, Great Cour 1400



22104. Cambridge, Cai us College, Gate of Hu 1400



22105. Cambridge, St. John's College, First Co 1400



22106. Cambridge, Do wning College T2 1400



22107. Cambridge, Qu een's College, The Brid 1400



22108. Cardiff, Llandaff C athedral, park T2/3 1400



22109. Carew Castle (EK ) T2/3 1400



22110. Colwyn Bay, prom enade and pier (EK) T2 1400



22111. Conwy Quay, C onwy; Bedroom: the s 1400



22112. Conwy, Conwa y Castle and Bridge T2 1400



22113. Cromer, view fr om the East Cliff T2 1400



22114. Dagenham, For d works, machine shop 2400



22115. Dovedale, Dove H oles, River Dove T2/3 1400



Lindner és Kobra termékek teljes választékban megrendelhetők irodánkban vagy



22116. \* Dover, Wellington Dock, steamships (fa 1400

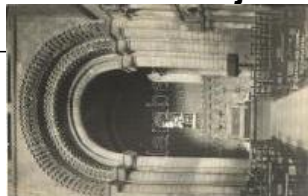

22117. \*\* Ely, Ely Cathedral, St. Catherine's Cha 1400



22118. \*\* Falmouth, Gyllynvasse Bathing Beach T 1400

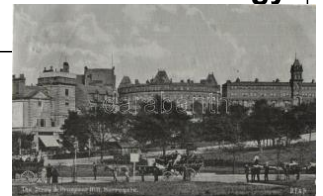

22119. Harrogate, The Stray and Prospect Hill, h1400



22120. Harrogate, Royal Baths, park (EK) T2/3 1400



22121. \*\* Haworth, Haworth Moor, The Brontë B 1400



22122. \*\* Kelso, Floors Castle T2 1400



22123. \*\* Leeds, New Bridgegate, St. John's Church 1400



22124. Leeds, The lake, Roundhay park, boat (E 1400



22125. \*\* Lizard, Kynance Cove and Old Lizard H 1400



22126. \*\* London, Royal Botanic Gardens, Kew, 1400



22127. \*\* 1908 London, Franco-British Exhibition 1400



22128. London, General Post Office (tear) T3/4 1200



22129. \*\* 1908 London, Court of Honour from Co 1400



22130. \*\* 1908 London, Royal Pavilion, France- B 1400



22131. \*\* 1912 London, Court of Arts, Latin- Britis 1400



22132. \*\* London, Tower of London. General Vie 1400



22133. London, Tower Bridge, ship (EK) T2/3 1400



22134. \*\* London, Rotten Row, horse carriages ( 1400



22135. \*\* 1924 London, British Empire Exhibition 1400

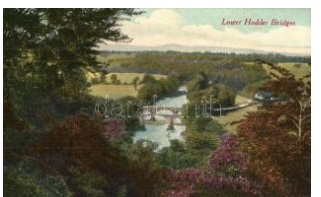

22136. \*\* Lower Hodder Bridge T2 1400

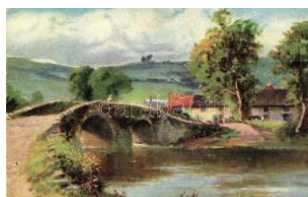

22137. \*\* Malmeshead, landscape with bridge T2 1400



22138. Manchester, Market Street, tram, shops 1400



22139. \*\* Menai Straits, Tubular and suspension 1400



22140. New Brompton, Jezzreels Temple, tower 1600



22141. \*\* Raglan, Castle, The Keep and Moat T2 1400



22142. \*\* Ripley, Ripley Castle T2 1400



22143. \*\* Ripon, The Ripon wakeman T2 1400



22144. Ripon, Fountains abbey (EK) T2/3 1600



22145. \*\* Ripon, Cathedral from Banks of Skell T 1400



22146. \*\* Rye, Mermaid Inn T2 1400



22147. \*\* Rye, Mermaid St. T2 1400





22148. \* Selworthy, Judge's Ltd T2 1400



22149. \*\* Sheffield, Paris Church T2 1400



22150. \*\* St Mawgan, Mawgan Church & Lychgate 1400



22151. ☒ Swanage, Caves at Swanage, Rough Sea 1400



22152. \*\* The English Lakes. Series No. 7. Windermere 1400



22153. \* Wookey Hole Caves, The Witch of Wookey 1400



22154. ☒ Worcester from the Weir (EK) T2/3 1400



22155. \*\* York, Bootham Bar and York Minster, " 1400

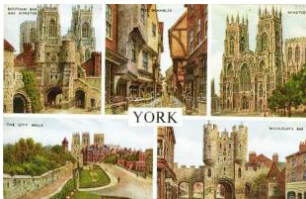

22156. \*\* York, Bootham Bar and Minster, The South 1400



22157. ☒ Bad Reichenhall, Predigstuhl Berghotel 1200



22158. ☒ Bad Reichenhall, Kloster St. Zeno / cloister 1400



22159. \* 1899 Berlin, Unter den Linden, Opernhaus 800



22160. ☒ 1900 Berlin, Veltheim's Künstlerpostkarte N 1200



22161. \*\* Berlin, Unter den Linden, Hotel und Café 1000



22162. \*\* Berlin, Roontempel-Denkmal T2 1600



22163. ☒ Berlin, Pergamon-Museum, Altar von Pergamon 1000



22164. ☒ Berlin, Schlossplatz und Rathaus / square 1400



22165. ☒ Berlin, Reichstagsgebäude / Reichstag building 1000



22166. ☒ Berlin, Nationalgalerie / National Gallery 1200



22167. ☒ Berlin, Brandenburger Tor / gate + Berlin 1600



22168. \* Berlin, Abend an der Oberbaumbrücke / 1400



22169. \*\* Brandenburg an der Havel, Denkmal Kaiserin Wilhelmine 1400



22170. \* Bremen, "In der Böttcherstrasse" art post 1200



22171. \*\* Clausthal-Zellerfeld im Oberharz, General-Ansicht 1000



22172. ☒ Cuxhaven, Nordseebad, Einschiffung der Passagiere 1200



22173. \* 1908 Donaueschingen, Gesamtansicht mit Markt und Kirche 1600

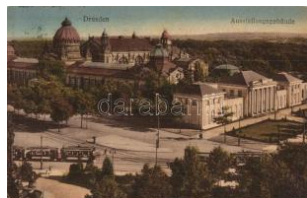

22174. ☒ Dresden, Ausstellungsgelände / exhibition grounds 1600



22175. \*\* Dresden, Blick v. d. Carolabrücke mit Brühl 1400



22176. ☒ Dresden, Opernhaus / opera house, Südwestansicht 1400



22177. ☒ Düsseldorf, Stadtgraben in der Königsallee 1200



22178. ☒ Essen, Krupp Gusstahlwerk, Pressbau 1400



22179. ☒ 1901 Essen, Kaiserliches Postamt, Verlangung 1800



**Az árverési tételek színes képekkel a darabanth.com oldalon!**



22180. \*\* Essen, Krupp's Fabrik, Stahl-Fabrikat 2800



22181. \*\* Essen, Kruppbetriebe, Krupp Stammhütte 2200



22182. \*\* Frankfurt am Main, Wanebachhöfchen 1200



22183. Frankfurt am Main, Goldhutgasse, Pest 1200



22184. 1908 Frankfurt am Main, Einheitsdenkma 1400



22185. Frankfurt am Oder, Kaiser Wilhelm Denk 1600



22186. Frankfurt am Main, Goethehaus / Goethe 1200



22187. Friedrichshafen, Stadtpark mit Freitreppe 1400



22188. Füssen, general view with the castle 1400



22189. Hamburg, Hafen / port view with ships (R) 1400



22190. Hamburg, Bismarckdenkmal / Otto von B 1400



22191. Hamburg, Hafen / port view with ships 1400



22192. Hamburg Uhlenhorst, Fährhaus und Boot 1400



22193. Hannover, Ernst August Platz / square, h 1600



22194. Hannover, Aegidientorplatz; F. Astholz 1400



22195. 1900 Hitzacker, Die grosse Kastanie, Bah 2000



22196. 1907 Jena, Optische Werkstätte v. C. Zeiss 2600



22197. 1900 Köln, Cologne; Dom, Seitenansicht 2000



22198. Köln, Cologne; Night view, dome, Rhei 1000



22199. Köln, Cologne; Der Dom Flegeraufnahme 1000



22200. Königsee / lake, boat T1/2 1000



22201. Königstein, Stadt und Festung / general 1600



22202. Kyffhäuser, Kaiser-Wilhelm Denkmal / 1600



22203. Leipzig, Königsplatz, Marktplatz, Bismarck 1400



22204. Leipzig, Hauptbahnhof / railway station T 2000



22205. Leipzig, Hauptbahnhof, Querbahnsteig / 2600



22206. Loschwitz, Die erste Bergschwebebahn 2000



22207. Lüneburg, Rathaus, Seitenfront / town 1000



22208. 1900 Mainz, Blick von der Brücke. litho 1200



22209. Mannheim, Köbli Antal Magyar Étterme " 1000



22210. Müggelsee, sailing boats, J. Fiedländer T 1200



22211. München, Lenbachplatz / square, tram ( 1200





22212. ☒ München, Munich; Justizpalast, Verlag A1400



22213. ☒ München, Alte Pinakothek / Art Museum 1200



22214. \*\* München, Dom / church T1/2 1200



22215. \*\* München, Dom, Kaiser Ludwig Grabmal 1200



22216. ☒ München, Munich; Blick auf Frauenkirche 1200



22217. ☒ München, Munich; Kirche / church T2 1200



22218. ☒ München, Munich; Justizpalast / palace o 1400



22219. \*\* Nürburg, Nürburgring, Start der klei 2600



22220. ☒ Nürnberg, AM Spittlertorgraben / vastle, 1400



22221. ☒ Nürnberg, Nuremberg; Insel Schütt / isla 1200



22222. \*\* Nürnberg, Erker am Sebalder Pfarrhof 1200



22223. ☒ 1910 Passau, general view, river bank, c 1400



22224. ☒ 1908 Potsdam, Schloss Sanssouci mit d 1200



22225. \* 1913 Potsdam, Luftschiffhafen / airship st 2800



22226. ☒ Rostock, Rathaus / town hall (Rb) T2/3 1600



22227. ☒ St. Blasien, general view T2 1200



22228. \* Stuttgart, Neues Schloss mit Schlossplatz 1400



22229. \* Stuttgart, general view, coat of arms, Ve 1200



22230. \* 1899 Tharandt, general view, Edgar Schm 1800



22231. \*\* Walchensee, Gesamtsicht des Kraft 1800



22232. \*\* Warnemünde, Strandweg / street (Rb) T 1600



22233. ☒ 1906 Weimar, Schloss, Herder, Wieland 1400



22234. ☒ Wimbachklamm, waterfall (fa) T2/3 1200



22235. \*\* Bolzano, Bozen (Südtirol); Alt-Bozen, D 1000



22236. ☒ Brixen, Bressanone (Südtirol); (small tea 1000

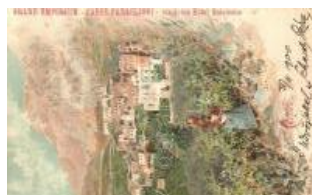

22237. ☒ 1900 Capri, Grand Emporium Caffé Fara 1600



22238. ☒ Casciana Terme, Bagni di Casciana; Pia 2000

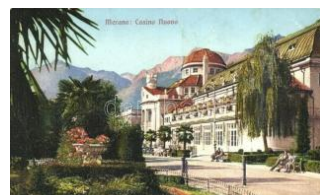

22239. ☒ Merano, Meran (Südtirol); Casino Nuovo 1200



22240. ☒ Merano, Meran (Südtirol); Parkhotel Ober 1000



22241. \*\* Milano, Milan; Monumento a Giuseppe 1000



22242. ☒ 1900 Mount Vesuvius, Il Vesuvio; Luglio 1200



22243. \*\* Naples, Napoli; Piazza dei Martiri / squ 1000



Havi két gyorsárverésünkre folyamatosan várjuk a beadásokat!



22244. \* Naples, Napoli; Villa Comunale e Via C 1000



22245. ☒ Ospedaletti, Hotel Suisse (EK) T2/3 1000

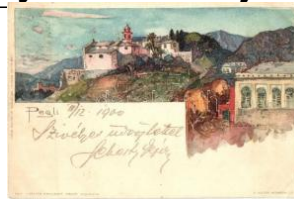

22246. ☒ 1900 Pegli, E. Nister Cartoline Postale A 1200



22247. ☒ 1899 Rome, Roma; Villa Borghese, Mont 1400



22248. \*\*\* 1911 Rome, Roma; Nemzetközi kiállítás 3600



22249. \*\*\* Rome, Roma; S. calinata della Trinita de 1600



22250. \*\*\* Sorrento, Hotel Cucumella T1/2 1000



22251. \*\*\* Söldtirol, Ritten-Bergbahn gegen die Do 1400



22252. \*\*\* Venice, Venezia; 9 pre-1945 unused tow 1000



22253. \*\*\* Venice, Venezia; Rio dei Mendicanti / c 1000

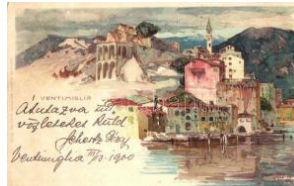

22254. ☒ Ventimiglia, Vintimille; E. Nister Cartoline 1200



22255. \*\*\* Types de Russi e No. 36. Officier de po 1000



22256. ☒ Altai Mountains; L e roc Kidil-Otrou prés de 800



22257. \*\*\* Lake Baikal, ships (Rb) T2/3 800



22258. \*\*\* Moscow, Bedroom in Theremas palace, 800



22259. \*\*\* Transbaikalia, Lavage d'or 3800



22260. \*\*\* Troika, art postcard, Russian Red Cross 1200



22261. \* Volga River, in calm weather T2 1000

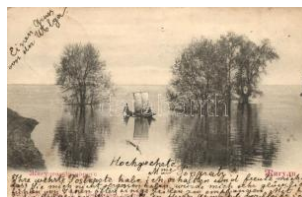

22262. ☒ Zhiguli Mountains, Volga River (EK) T2/3 800



22263. \*\*\* Constanta, Corabia remorcata de Rem 2400



22264. ☒ 1907 Constanta, Konstanca; Vedere gen 2000



22265. \*\*\* Craiova, Muzeul Aman / museum T2 1800



22266. ☒ 1899 Sinaia, Castelul Peles / castle (EK) 2200



22267. ☒ 1935 Sinaia, Castelul Peles, Editura B. H 1600



22268. \* 1929 Barcelona, Exposicion Internacional 1400



22269. \*\*\* Bellinzona, Stazione / Bahnhof / railway 2000



22270. \*\*\* Bern, Gerechtigkeitsgasse / street, stat 1800



22271. \*\*\* Giornico, Ferrovia del Gottardo / Gottha 1800



22272. \*\*\* La Chaux-de-Fonds, Vue de la Tour de 2000



22273. \*\*\* La Chaux-de-Fonds, Le Passage sous 2000



22274. ☒ Floda, Nääs Vänhem / castle (EK) T2/3 1400



22275. \*\*\* Göteborg, Motiv från hamnen / port, cra 1600





22276. \*\* Göteborg, Konsertertsalongen i Trädgård 1800



22277. ☒ 1900 Göteborg, Norra och södra hamnarna 1800



22278. ☒ Köping, Prastgården / lake T2 1400



22279. ☒ Malmö, Hamnen, Berndt Johnsson / port 1200



22280. ☒ 1900 Malmö, Tekniska Skolan / school (E)1400



22281. ☒ 1900 Malmö, Hamnen / port, ships, wagon 1400



22282. ☒ 1900 Malmö, Hamnen sedd inifrån / port, 1400



22283. ☒ Saltsjöbaden, general view TCV card T2 1400



22284. ☒ Saltsjöbaden, Nya Badabstalten / spa, T 1400



22285. \*\* Stockholm, Gustav Adolfs torg. med Kungshuset 1600



22286. ☒ Stockholm, Grand Hotel och Blasieholm 1600



22287. ☒ 1909 Stockholm, Konstindustriutställning 1800



22288. ☒ 1909 Stockholm, Konstindustriutställning 1600



22289. ☒ Stockholm, Norrström, Kongl. Slottet och 1600



22290. ☒ Stockholm, Fontänen "Tors Fiske" / fountain 1600



22291. ☒ Stockholm, Grand Hotel (EK) T2/3 1600



22292. ☒ 1902 Stockholm, Stureplan med Briger J 1400



22293. \*\* Stockholm, Kungliga Dramatiska Teatern 1600



22294. ☒ Stockholm, Riksdagshuset / castle, street 1400



22295. \* 1899 Stockholm, Skansen (EM) T3 1400



22296. ☒ Stockholm, Part of Kungsträdgården, "M 1400



22297. ☒ Stockholm, Grand Hotel och Nationalmuseum 1600



22298. \* Stockholm, Centralstationen / train station 1600



22299. ☒ Trälleborg, Algatan / street, café, TCV ca 1400



22300. \*\* Trollhättan, nya slussarna / canal, sluic 1400



22301. ☒ 1900 Uddevalla, Kyrkan och Torget, / street 2000



22302. \* 1912 Uppsala, Uppsala, Domkyrkan / church 1600



22303. \*\* 1900 Visby, Norra Stadsporten / castle 1400



22304. ☒ Belgrade, Terasia / street view, T2 1000



22305. \*\* Kostolac, Kohlenbergbau / coal mine T 2600



22306. ☒ Topola, Oplenac, Tomb of King Peter I (E)1000



22307. ☒ Rogaska Slatina, Rohitsch-Sauerbrunn; 3000



**Megnyílt megújult webshopunk! Folyamatosan bővülő kínálat!**



22308. Rogaska Slatina , Rohitsch-Sauerbrunn; 1000

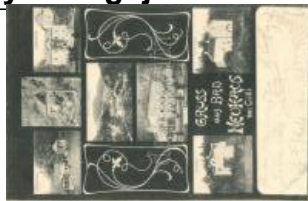

22309. Terme Dobrna, Bad Neuhaus bei Cilli; M 3000



22310. Constantinople, Istanbulbanul; - 5 pre-1945 tow 1000



22311. Izmir, Smyrne; Les Quails / quays T2 2400



22312. Alushta, Alouchta (Crimea); Vue de la mer 1800



22313. Berezahany, Brzezany; Rynek, Fryzyer / s 1400



22314. Deliatyn, Delatin, Delatyn; Railway statio 4000



22315. Hurzuf, Gourzouf (Crimea); Vue générale 1800



22316. Lviv, Lwów, Lemberg; Lemberg Academ 1200



22317. Lviv, Lwów, Lemberg; totalansicht / gen 1200



22318. Lviv, Lwów, Lemberg; Waly Hetmanskie 1200



22319. Lviv, Lwów, Lemberg; Pomnik Mickiewicz 1400



22320. Lviv, Lwów, Lemberg; Ringplatz / square 1400



22321. Lviv, Lwów, Lemberg; Waly Hetmanskie / 1200



22322. Lviv, Lwów, Lemberg; Ulica Hetmanska 1200



22323. Lviv, Lwów, Lemberg; Marien Platz / square 1400



22324. Lviv, Lwów, Lemberg; Marienplatz / square 1400



22325. Oreanda (Crimea); Ruines de palais / pa 1200



22326. Vylkove, Valcov; Canal, children, Foto R1800



22327. Montevideo, Hotel Nogaro (EK) T2/3 1400



22328. Boldog Újvet! / Pigs playing card game. 1400



22329. Velünk senki sem törődik? Terjeszti a " 2400



22330. 1939 International I Automobil-Ausstellung 4000



22331. Brasilien / Brazilian set of stamps. Flags 1800



22332. Tunis - Tunisian stamps, coat of arms, m 1800



22333. Poste Italiana / Italian set of stamps. C 1800



22334. 1900 I. & G. Hag enbeck's Malabaren-Tr 3400



22335. 3 db RÉGI magyar Márton L. cserkész 1400



22336. 1910 Ifj. dr. Szilassy Aladár orvos és M 3200



22337. Pulykák elől menekülő cserkész. Magy 3000



22338. Reggeli mosakodás. Rigler József Ede 2600



22339. 1927 Jósvafő, cserkész tábor, kocsit sz 2600





22340. ☒ 1917 Őrségen a z Ipolynál. Kézrel rajzo **2200**



22341. \*\* French gentry e rotic art postcard. E.A.P **2400**



22342. \*\* Dro. L.L. Zamen hof, autoro de Esperan **2400**



22343. \*\* La Espero de L. L. Zamenhof / Esperan **2000**



22344. \*\* \* 13 db régi fo lklor motívumlap, népvi **1000**



22345. ☒ 1900 Steirische T rachten / Styrian folklor **1400**



22346. \*\* Fürdőző rutén ( ruszin) gyerekek / Ruth **1400**



22347. \*\* Galíciai román néptípusok / Galician fo **1400**



22348. \*\* Matelote en Co stume de Fête / sailor's **2000**

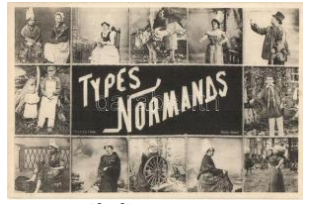

22349. \*\* Types Normand s / Norman types. Fren **2000**



22350. \* 1917 Slovakian fo lklore, photo T2 **2000**



22351. ☒ Yura Shkryblyak and his daughter. Carp **1000**



22352. ☒ Wiesniacy z Poku cia / Carpathian Hucul **1000**



22353. ☒ Wiesniaczka z Sn iatynskiego / Carpathia **1000**



22354. ☒ Wiesniaczka z Po kucia / Carpathian Huc **1000**



22355. ☒ Carpathian Hucu l (Hutsul) Ukrainian folk **1000**



22356. \*\* Kalotaszegi idill / Transylvanian folklore **1000**



22357. \*\* Kalotaszegi férf iak / Transylvanian folk **1400**



22358. \*\* Kalotaszeg, folk lór, szénagyűjtés / Tran **1400**



22359. \*\* Kalotaszegi folk lór / Transylvanian folk **1000**



22360. \*\* Scotch fishers w ashing day, folklore, the **1200**



22361. \*\* Csík-Háromszé ki népviselet; Székely E **1400**



22362. \* 1940 Körösfői nép viselet, erdélyi folklor / **2000**



22363. \*\* 1935 Mezőköve sd. Magyar népviselet / **1600**



22364. \*\* 1935 Betlehem es játék. Magyar népvise **1600**



22365. \*\* 1935 Húsvéti lo csolás. Magyar népvise **1600**



22366. \*\* 1935 Szany. Ma gyar népviselet / Hunga **1600**



22367. \*\* 1935 Magyarva lkó. Erdélyi népviselet / **1600**



22368. \*\* 1935 Sárköz. M agyar népviselet / Hung **1600**



22369. \*\* 1935 Hosszúhé tény. Magyar népvisele **1600**



22370. \*\* 1935 Szakmár. Ma gyar népviselet / Hu **1600**



22371. \*\* 1935 Boldog. M agyar népviselet / Hung **1600**



## Rengeteg érdekes tétel az egyéb gyűjtési területek anyagában!

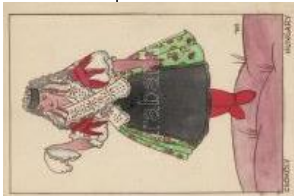

22372. \*\* 1935 Csököly  
. Magyar népviselet / H 1600



22373. \*\* Székely népviselet, Csíki pár / Székely 1600



22374. \*\* Marosszéki székely népviselet / Széke 1600



22375. \*\* \* 7 db főleg régi gyermek motívumlap 1000



22376. ☒ 1904 Four little girls (EK) T2/3 1000



22377. \*\* Children, humor, Italian art postcard, 2000



22378. ☒ Katonásdit játszó gyerekek / Hungarian a1800



22379. ☒ Child, humour, litho (EK) T2/3 1200



22380. \*\* Geschützmeister im Caffeehaus: Meine 3000



22381. \*\* Éjjeli matrőzscsiny / Ein nächtlicher Ma 3000



22382. \*\* Wer ihn zieht - zahlt einem Liter / K.u.K3000



22383. \*\* Firsch ausgemustert / K.u.K. Kriegsmar 3000



22384. \*\* Aus dem Matrosenleben: Am Lohnung 3000



22385. \*\* Vor dem Versatzamt / K.u.K. Kriegsmar 3000



22386. ☒ Mondnacht is, Mondnacht is, alles ist still 3000



22387. ☒ Viharban / Im Sturm / U oluji / In burrasca2000



22388. \*\* Vor und nach Utraub / K.u.K. Kriegsmar 2000



22389. \*\* Elővezetve / Vorführt / Predveden / A2000



22390. \*\* Beim Schneider / Szabónál / Kod Kroja2000



22391. \*\* Nekem jobban áll! / Dass passt mir be 2000



22392. \*\* Kommission! / K.u.K. Kriegsmarine marin 2000



22393. \*\* Várj egy percre / Du ein Moment! / Sam2000



22394. ☒ Fedézetmosás / Deckwaschen / pranje 2000



22395. ☒ Húsvét vasárnapján / Am Ostersonntag 3000



22396. \*\* Tiltott gyümölcs / Verbotene Früchte / Z2000



22397. \*\* Szolgálatban / Im Dienste / U sluzbi / In 2000



22398. \*\* SMS Prinz Eugen Osztrák-Magyar Had2000



22399. ☒ Végre egyedül / Endlich allein / Finalmen 3000



22400. \*\* Amiral Charner , armored cruiser of the 2000



22401. \*\* Italian Navy admirals: Luigi di Savoia, Fe2000



22402. ☒ Heuer geh'n ma / Quest'anno andiamo / 2000



22403. \*\* Landungsmanöver / Manovre di sbarco 1600





22404. \*\* SMS Pommern Deutschland-class pre 2000



22405. \*\* SMS Tegetthoff, osztrák-magyar hadite 3000



22406. ☒ SMS Erzherzog Franz Ferdinand, a K.u.K 3200

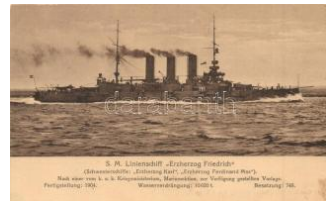

22407. ☒ SMS Erzherzog Friedrich pre-dreadnought 2800



22408. ☒ SMS Erzherzog Ferdinand Max az Osztrák 2800



22409. ☒ SMS Sankt Georg, a K.u.K. haditengeré 2800



22410. ☒ SMS Viribus Unitis, K.u.K. haditengerész 2800



22411. \*\* SMS Prinz Eugen Osztrák-Magyar Had 2600



22412. \* Donauflotte Mannschaft "U" photo T2 3200



22413. \* SMS Budapest, SMS Wien és SMS Mona 2400



22414. \*\* SMS Seehund, az Osztrák-Magyar Mo 3200



22415. ☒ SMS Árpád K.u.K. haditengerész Habs 3200



22416. \*\* SMS Kaiser Karl VI, az Osztrák-Magyar 3000



22417. \*\* Der Unterseebootkrieg in der Adria (Ve 2400



22418. \*\* '41. számú csat aképes kártya' osztrák- 1800



22419. \* Szegec őrnaszád (monitorhajó) a budape 3800



22420. ☒ Torpedobootdivizion in voller Fahrt / SMS 2800



22421. \*\* Osztrák-Magyar Haditengerészeti hadihajó 2400



22422. ☒ 1901 Pola, K.u.K. Kriegsmarine, SMS P 3000



22423. \* 1917 SMS Novara osztrák-magyar hadite 2600



22424. \* Osztrák-magyar haditengerészeti U-5 ten 3600



22425. ☒ Die Adjustierungs-Patrouille / K.u.K. Kriegsmarine 3000



22426. \*\* Bei Notbedarf den Ballast über Bord / K 2000



22427. ☒ Bei der Quartiersite / K.u.K. Kriegsmarine 3000



22428. ☒ Otthon szabadságon / Dahiem auf Urlaub 3000



22429. ☒ Matrózok étkezésére / Objed mornara / Ne 3000



22430. \*\* Der Schadenfrohe / Una visita a Marco 2000



22431. \*\* Der Wachkadeit / K.u.K. Kriegsmarine 2000



22432. \*\* Nur a Geld, nur a Geld... / Bori, bori, di 2000



22433. ☒ Der Pechvogel / Un salto forzato / K.u.K. 2000



22434. ☒ Die Beförderung / K.u.K. Kriegsmarine m 2000



22435. ☒ SMS Zrínyi osztrák-magyar Radetzky-osz 1000



**Kérjük telefonos és írásbeli ajánlatait időben adja le!**



22436. \*\* Den italienern abgenommener deutsch 1600



22437. \*\* 1914 Der Untergang der Zenta. K.u.K. 1600



22438. \* 1917 Torpiljarki n a talijanske utorde polu 3000



22439. \* Ein Vergnügen, e igner Art ist doch eine W1400



22440. \*\* Hajós tiszt eskü vői fotója / Hungarian s 1600



22441. \*\* Gross -Motorsc hiff "Monte Pascoal" sp 1200



22442. \*\* Hajós tisztok cs oportképe / sailors grou 1200



22443. \* Jégmadár utasszá llító személyhajó fedélz 2000



22444. \* Behajózás Helgol andba / Passengers bo 2200



22445. ☒ Kneipp Sebestyé n, a Kathreiner maláták 1800



22446. \*\* Jókai Mór dolgo zószobájában. Képzóm 1800



22447. \*\* Zsolnay Miklós, a Pécsi országos kiállí 2600



22448. ☒ Ganz cég vezető i: Ganz Abrahám, Mech 2600



22449. ☒ Lady with rose. li tho art postcard +1916 1000



22450. \*\* "The sea hath is t pearls" ladies at the b 1800



22451. \*\* 2 db régi szece ssiós hölgy motívumla 1000



22452. ☒ 1900 Lady portra ít. C. Andelfinger & Cie. K900



22453. \*\* "Kellemes hullá mverés" "Strandélet gy 1200



22455. \* Man with antler, h umour, litho, "Nagykáro 2400



22456. ☒ Fishing duck, with plastic eyes, Danish ar 1200



22457. ☒ Mice, humorous - modern art postcard (E 1200



22458. \* "Ja, ja, das ist ein Geschäft" German hum 2000



22459. \* 1935 Slovenski F asisti Vsetko za Vlast a 2600

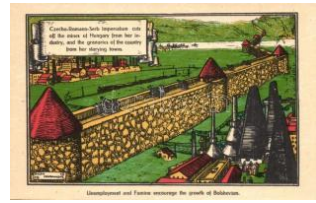

22460. \*\* A cseh-román-s zerb imperializmus Mag 3000



22461. \*\* CSR (Csehszlo vákia) 1918-1938 vagy 2400



22462. \*\* Az "Ítélet" és a "Remény" disze minde 3000



22463. \*\* A finn-ugor (finn ugor) népek; a Sugurah 2400

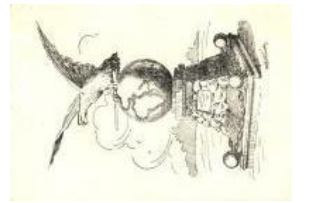

22464. \* A Szegedi Techno lógusok Zrínyi B.E. álta 3000



22465. \*\* A feldarabolt M agyarország; kiadja a M2800



22466. \* Népámítás! Gúny os antiszemita propaga 9000



22467. ☒ 1942 Bielitz Sánd orné levele férjének Bie 1600



22468. ☒ 1942 Bielitz Dezs ő levele Bielitz Sándor 1600





22469. ✉ 1944 Enyedi György zsidó KMSZ (közé 1600



22470. ✉ 1943 Vértési István zsidó KMSZ (közé 1600



22471. \*\* Humorous art postcard with cards, s: B 2600



22472. ✉ 1942 Fehér Húsvét Oroszországban. Má 1400



22473. \* 1941 Katonai sélők / Hungarian military, 2400



22474. \*\* 1939 Újévi köszöntő, díszegyenruhás k 3400



22475. \*\* Magyar Királyi Honvédség főtörzsőrme 1200



22476. \*\* 1941 Budapest, Hungária Nagyszálló 3200



22477. \*\* "16 esztendő, barna kislány, megyen 1600



22478. \*\* 1940 Róma, Rome; magyar leventesz 1800



22479. ✉ 1918 Cs. és kir. 50. gyalogezred tábori le 2000



22480. ✉ Feldzug 4. Arme 1914-1916. Viribus Un 2000



22481. \* Budapesti laktanya a étkezdéje katonákkal 2000



22482. \* 1917 Cigiző osztrák-magyar katonák csoportja 3000



22483. \* Kis Mihály őrmester az első világháborúban 2000



22484. \*\* Első világháborús osztrák-magyar katonák 2000



22485. \* 1917 Verchnije-Mouki, Verkhniye; Tiszti fő 3000



22486. \* Honvéd romantikus katonai művészlap / H 1000



22487. \* 1917 Erdélyi harctér, katonák fedezékkel 1600



22488. \* 1942 Magyar repülő tiszti / WWII Hungaria 1920



22489. \* 1941 Ukrajna, magyar huszár díszruhába 1600



22490. \*\* Huszártiszti lóháton / Hussar officer on horse 1600



22491. \* 3 db második világháborús honvéd tábor 10000



22492. ✉ 1918 Osztrák-magyar katonák étkezése f 1600



22493. \*\* Lord Kitchener, Ministre de la Guerre d 1800



22494. \*\* Bernard Montgomery, British field mars 1600



22495. \*\* Philip Chetwode, British field marshal T 1800



22496. \*\* Generalfeldmarschall Paul von Hindenburg 1600



22497. \*\* William Pulteney, British lieutenant gen 1600



22498. ✉ Infanterie in Deckung / German military, 1400



22499. ✉ Ulanen auf dem Marsch / German military 1400



22500. \*\* Sergente delle guardie palatine in gran 1400



Lindner és Kobra termékek teljes választékban megrendelhetők irodánkban vagy



22501. \*\* Tamburino de  
lle guardie palatine in g 1400



22502. 1899 Unsere Jäg  
er, Serien No. 1. Winkle 1400



22503. \*\* "Elvitt a sors me  
ssze, távol van mégis k 1200



22504. \* Generaloberst vo  
n Eichhorn / Hermann v 1600



22505. \*\* Tábori kórház o  
rvosokkal, katonatiszta 1400



22506. \* Italozó osztrák-ma  
gyar katonák csoportké 1800



22507. \* Osztrák-magyar h  
adsereg automobilos e 2400



22508. 1917 Az osztrák-  
magyar hadsereg szak 1400



22509. \*\* Első világhábor  
ús osztrák-magyar keré 2000



22510. \* Első világháborús  
osztrák-magyar katoná 2000



22511. \*\* Első világhábor  
ús osztrák-magyar kato 2000



22512. 1918 Cs. és kir. 5  
88. Kiképzőcsoport kat 2000



22513. 1914 Osztrák-ma  
gyar 6. vartüzér ezred k 2200



22514. \* 1917 Megzavart e  
béd. Gerő László főhgd 2200



22515. \*\* Első világhábor  
ús osztrák-magyar tábo 1600



22516. \*\* Első világhábor  
ús kivégzett (felakasztó 2800



22517. 1917 Madonnaké  
p a 32. vadászok lövés 2000



22518. \*\* 1916 Ezredseg  
élyhely Nowoi Swietnél 1800



22519. \*\* Első világhábor  
ús osztrák-magyar kato 2000



22520. \*\* Első világhábor  
ús osztrák-magyar kato 1600



22521. \*\* Domboldalon ki  
alakított lövészárók von 2200



22522. \*\* Katonai temeté  
s, halottszállító lovasko 1800



22523. \*\* 1916 Miino. Ha  
di mosónő. A 19. gyalog 1600



22524. \*\* 1916 Mylne, Mi  
lino; Déli óra. 19. gyalog 2000



22525. \*\* 34. számú csat  
aképes kártya; magyar 1800



22526. 5. számú csataké  
pes kártya; Magyar nép 1800



22527. \*\* 305 mm-es Ber  
ta partvédő mozsár tele 2200



22528. \*\* Dr. Elzász Oszk  
ár főhadnagy. Táboriva 2800



22529. 1915 Katonák ma  
rhafeldolgozás megkez 2200



22530. Dr. Kollarits Józ  
s ef főhadnagy. Egy álcá 2400



22531. \*\* 42. számú csat  
aképes kártya. A Radym 2000



22532. \*\* Osztrák-magya  
r első világháborús kato 1600





22533. \*\* Első világháborús katonai étkezde a tá 1600



22534. \* 1907 Timenitz Hauptlager, Kaiser Manöv 1800



22535. \*\* 10. Hadsereg, Távjelző járőr. Hadifényk 1600



22536. \*\* Französische Flieger. Deutsches Reich 1000



22537. ☒ Argonne, Parade vor dem Kronprinzen 1600



22538. \* 1939 Duisburg, Tag des Luftwaffe / WWI 1600



22539. \* Első világháborús osztrák-magyar katoná 1800



22540. \*\* Osztrák-magyar katonák mozsárágyúh 2400



22541. \* Tüzérségi támadás a keleten, nehéz Haubi 2000



22542. ☒ 1915 Villa Karpat hen Klaus! Gruss von 3000



22543. ☒ 1917 A Hofmann hadtest segélylapja / K 2000



22544. \*\* Győzelmes csaták Szerbiában a Mac 2000



22545. \*\* Patrouille Obhodnja / K.u.K. bh. (bosni 3000



22546. \*\* Der türkische Krieg, Die Beschiessung 2000



22547. ☒ Sei getreu bis in den Tod! / WWI K.u.K. 1000



22548. ☒ Cs. és kir. nehéz tarack tüzérség, ágyúk 2000



22549. \*\* Zupelli Gen. Italien, Minsre de la Guer 2000



22550. \* Marechal Foch / Ferdinand Foch Marshal 1800



22551. \*\* John French, British Army general T1/21800



22552. \*\* Adolphe Guillaumat, French Army gene 1800



22553. \* Maurice Sarrail, French Army general T2 1800



22554. ☒ Metz, Petites Lorraines embrassabt le Dr 2000



22555. ☒ Artillerie á Pied, Débarquement de Matér 1800



22556. \*\* Le Grand Conseil de Guerre des Alliés 2000



22557. ☒ Cs. és kir. 19. gy. alogezred rokkantalap 3000



22558. \*\* Első világháborús osztrák-magyar kato 2400



22559. \*\* 1917 Román front, katonák segítenek a 2000



22560. \*\* 1914 Pap Zoltán ezredes katonákkal / 2000



22561. ☒ 1915 Vízutánpótlás biztosítása számárs 1800



22562. ☒ 1941 Budapest, Őrségi Lakberendezési Vás 2200



22563. \* Nach der Einnahme von Belgrad wurde vo 1600



22564. \*\* \* 5 db első világháborús osztrák-mag 5000



**Rengeteg érdekes tétel az egyéb gyűjtési területek anyagában!**



22565. \* Első világháború s osztrák-magyar katon 1800



22566. ☒ Átkelés a Száván lovakkal / Überfahrt über die Save

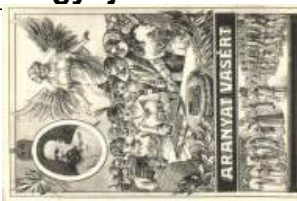

22567. \* Aranyat Vasért! A z Augusztus Gyorssegél 3000



22568. \*\* Horvát Pál tiszt helyettes, K. u. K. hads 1800



22569. \*\* 1942 Karácsonya Harcoló honvédek 1200



22570. ☒ Osztrák-magyar hídsz alakulat hídepítés 1400



22571. \*\* 1914-1916 B.H .3. Feldpostkarte / 3. Bo2000



22572. ☒ 1917 Előre! A 32. hadosztály rokkantjai, 1000



22573. ☒ 1916 K.u.K. 32. Inf. Trp. Div. Feldpostka 1600



22574. \*\* 1914 Landsturm . Offizielle Karte für das 1600



22575. \* Osztrák-magyar katonák csoportképe / A 1200



22576. ☒ II. világháborús katonai üdvözlőlap / WW 1000



22577. \*\* IV. Károly király a Terézvárokkal / W 2600



22578. \*\* Egy gépfegyver javítása. Az Érdekes Ú 1800



22579. \*\* Az elnémult orosz. Az Érdekes Ujsá 2000



22580. \*\* Egy hadnagy temetése. Az Érdekes Új 1800



22581. \*\* Nagypolányi Pogány Antal ezredes. Be 2400



22582. \*\* Hofmann cs. és kir. altábornagy hadtes 2000



22583. \*\* Cs. és kir. hadü gym. sajtóosztálya, Dol 1800



22584. \*\* Első világháborús osztrák-magyar fény 1800



22585. \*\* Első világháborús osztrák-magyar akn 1800



22586. \*\* 1916 Milno, belövés gépfegyverrel álló 2400



22587. \*\* Első világháborús osztrák-magyar kato 2200



22588. ☒ 1915 Központi hadtalmak zászlói és címer 1800



22589. ☒ 1941 "Hétfő reggel..." katonai repülő h 2000



22590. \* Magyar Királyi Honvédség repülő katoná 1600



22591. \*\* "Üdvözet a Krampusztól" / Krampusz gr 3800



22592. \*\* Bonzo álma / Bonzo dog dreaming. B.K1800



22593. \*\* Gentlemen prefer sitting out! / Bonzo d 1800



22594. \*\* Dog with gramophone, art postcard, lith 4000



22595. \*\* Magyar Nemzeti Kutyafajták. A Magya 2600



22596. \* Cat family at the photoshoot with photogr 2000





22597. \*\* The oldest trust company, art postcard 1200



22598. \*\* 'My big brother' / Brother and sister, Rein 1000



22599. \*\* Lady in jacket, with scarf, M. Munk Wien 1000



22600. \*\* Lady with hat, M. Munk Wien, Nr. 479., a 1000



22601. \*\* 'School day' / Girl in school uniform with 1000



22602. \*\* The sealed verdict / Lady with mail box, E 1000



22603. \*\* Couple in winter / Winter poetry 'Poesia 1000



22604. \*\* A Siren, Lady with Hat, The Carlton Pub 1000



22605. \*\* True Friends, Lady with Horse, Published 1000



22606. \*\* Lady with Red Bows, American Beauty 1000



22607. \*\* Lady with Hat, N H 15642. signed by arti 1000



22608. \*\* Lady with Hat, N H 15464. signed by arti 1000



22609. \*\* Dreaming of You, Reinthal and Newman 1000



22610. \*\* Sweet and Twenty, Lady with Hat, E.J. H 1000



22611. \*\* Autumn Leaves, Lady with Red Hat, The 1000



22612. \*\* Inspiration, Lady with Hat, The Carlton P 1000



22613. \*\* 1913 Lady with Hat, signed by artist T2 1000



22614. \*\* Lady with Flowers, s: Elda Cenni T2 1000



22615. \* Irresistible, Lady, MK 289-4. s: C.V. Mutt 1000



22616. \*\* Üdvözlét Öszödőről! / Landscape, floral lith 1200



22617. \*\* 1906 Lady with boy angel T2 1400



22618. \*\* Lady with harp. Art Nouveau. Theo. Stro 1000



22619. \*\* Girl in hat with dog, H. Nr. 510 (EK) T2/3 1000



22620. \*\* 1899 Landscape, litho (EK) T2/3 1000



22621. \* Landscape with sunshine. Winkler & Sch 1000



22622. \*\* Die Leidenschaft / Passion, satyr. T. S. 1000



22623. \*\* Japanese geisha. Italian art postcard. 1200



22624. \* Village, street with horse cart. Amag No. 04 800



22625. \*\* Girls in the sewing workshop. litho s: Pau 1200



22626. \*\* Children in the shop. litho s: Pauli Ebner 1000



22627. \*\* Art postcard, Erika Nr. 1270 T2 1000



22628. \* Lady T2/3 1000



**Az árverési tételek színes képekkel a darabanth.com oldalon!**



22629. \* Lady, MK 289-5  
s: C. V. Muttich T2 1000



22630. \* Irresistible, Lady w  
ith flowers, A.R. & C-i-B 1000



22631. \*\* Lady with Hat, s  
: Alfred Schwartz T2 1000



22632. \*\* Lady Nicotine, s  
: Bailey T2 1000



22633. \*\* Goldelse nach E  
. Marlitt / Art postcard, F1000



22634. \*\* Goldelse nach E  
. Marlitt / Art postcard, F1000



22635. \*\* Goldelse nach E  
. Marlitt / Art postcard, F1000



22636. ☐ Art Nouveau, Em  
bossed Raphael Kirchn 3000



22637. ☐ 1898 Huldigung  
/ courtship, art postcar 1400



22638. ☐ 'Wishing you a H  
appy Xmas and a brigh 1000



22639. ☐ Miss Knickerbock  
er, girl, art postcard, Re 1000



22640. ☐ 'Sulamit' Egyptia  
n lady, 1022 s: C.V. Mu 1000



22641. \*\* "?!", Lady, Rein  
thal & Newman No. 205 1000



22642. ☐ 'Telltale lines', Re  
inthal & Newman N. Y. 1000



22643. ☐ 'American Girl No  
. 11.' / Reading girl, Edw 1000



22644. ☐ Poetry, daydream  
er lady with flowers, No 1000



22645. \*\* 'Still waiting' / E  
legant lady in expectati 1000



22646. \*\* 'Vertraumt' / Da  
ydreamer blonde lady, 1000



22647. \*\* 'Shall I?' / Lady  
with hat, B.K.W.I. Nr. 8 1000



22648. ☐ 'American girl' / La  
dy with dog, Edward Gr 1000



22649. ☐ American Girl, Al  
ex. Vincent's Kunstverla 1000



22650. \*\* 'Fellow Sports'  
/ Rowing lady with dog, 1000



22651. ☐ 'Children's Birth D  
ays' / Girl with cat, Serie 1000



22652. \*\* 'Wanted an ans  
wer' / Elegant couple wi 1000



22653. \*\* Fashion couple  
, art postcard (r) T3 1000



22654. \*\* Boldog Húsvéti  
Unnepekét! Rigler Józ 2000



22655. ☐ Ivonne. Ice skatin  
g lady. hand-painted ar 2600



22656. \*\* Making Hay, ar  
t postcard, Chas. Scrib 1200



22657. \*\* A plea for arbitr  
ation, art postcard, Mof 1200



22658. \*\* The Honeymoo  
n, Reinthal & Newman 1200



22659. \*\* Engagement Da  
ys, Reinthal & Newman 1200



22660. \*\* Their New Love  
, Reinthal & Newman N 1200





22661. \*\* The kiss, Reint hal & Newman N.Y. Se 1200

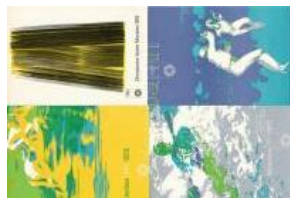

22662. \*\* 1972 München, Summer Olympics - 6 2000



22663. \*\* Tuberkolóz is elleni propaganda, T 2000



22664. \*\* 1918 Az Ősziro zsás forradalom emléké3200



22665. \*\* Kameradschaft sblock der Deutschen R1800



22666. 1934 Reichsparte itag Nürnberg / Nuremb 2400



22667. 1934 Nationaler F eiertag / NSDAP Germ 1800



22668. \*\* 1933 Erster Spa tenstich - 1936 1000 km2800



22669. \*\* A finnugor népek; a Sugurahvaste Insti 2000



22670. Vigyázz hazádra! Ne áldozd fel zavaros 1000



22671. \*\* 1936 Reichshan dwerkertag. Arbeit und 1000



22672. \*\* Tanácsköztársaság és kommunizmus e 1000

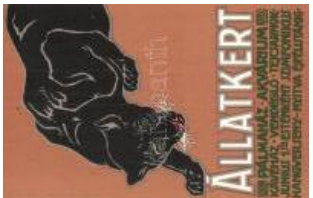

22673. \*\* Budapest Szék esővárosi Állatkertek 2000



22674. 1948 Nettolin Művek permetező készülé 1200



22675. Flores Chamomil lae reklám képeslap / H 2400



22676. Cukor az egészség öre / Hungarian sug 1600



22677. \*\* A Senefelder E gyesület 75 éves jubile 1200



22678. 1941 Újságírónap / Hungarian journalist d 2000



22679. \*\* Budapest X. Kő bánya, Fővárosi Sörföz 1800



22680. \*\* 1911 Grosse Berliner Kunstausstellung 2400



22681. \*\* 1913 Vienna, W ien; Oesterreichische A 3600



22682. \*\* 8 db RÉGI mag yar gyümölcsöt reklámo 1600



22683. \*\* Globus Ungaris che Qualitäts-Teigware 2800



22684. \*\* 1528-1928 Lyra Bleistiftfabrik Nürnberg Lyra 2000



22685. Aratás előtt. Szup erfoszfát, a magyar föld 1000



22686. Maurice Chevallard flying at Hendon Seri 2000



22687. \* 1919 Vác DTK és Rákosliget AC labdarú 1800



22688. 1905 New Year g reeting card. Chimney s 2000



22689. \* 1903 Children on bicycle in costumes. Ar 2000



22690. \* 1904 Budapest, 2 803-as számú kerékpá 2000



22691. 1907 Budapest II . Pesthidegkút, kerékpá 2000



22692. 1900 F. Gerger, E urópa bajnoka Styria ke 3000



Havi két gyorsárverésünkre folyamatosan várjuk a beadásokat!



22693. \* All Heil! / Lady on bicycle. Paul Süss Ak 2000



22694. \* Lady on bicycle (EK) T2/3 1600



22695. \*\* 1926 Sporttörténeti kiállítás, Nemzeti M 2600



22696. \* 1954 Magyar Labdarúgó Válogatott (a vil 1200



22697. \*\* Papp László olimpiai bajnok a helsinki 2200

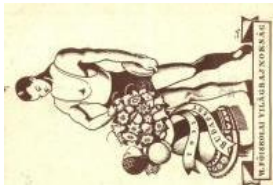

22698. \* 1935 Budapest, V I. Főiskolai Világbajnok 1800



22699. \*\* Swiss ice skating rink with ice skaters in 1000



22700. \* Sereg Marcsa, 'Túl a nagy Krivánon' Ancs 1000



22701. \* Bercelly Magda, Takács V. fényképész D 1000



22702. \* Bercelly Magda, Takács V. fényképész D 1000



22703. \*\* Váradi Ili, Rátka y 'Balkáni hercegnő', V 1000



22704. \*\* Ötvös Gitta, Papir Sándor; 'Varázskeri 1000



22705. \*\* Perczel nővérek, Antaly József kiadása 1000



22706. \*\* Lenkeffy Ica, Torday Ottó 'Tengerkék' P 1000



22707. \* Várnay László 'Mágnás miska' Takács V. 1000



22708. \* Várnay László Takács V. fényképész De 1000



22709. \* Várnay László 'Hucnut kéményseprő' Tak 1000



22710. \* 1918 Várnay László Takács V. fényképész 1000



22711. \* Várnay László 'Favorit' Takács V. fénykép 1000



22712. \* Oláh Ferencz, Székely Gyula, Zilahy Pál 1000



22713. \* Babits Vilma, 'Bob herceg' Takács V. fény 1000



22714. \* Babits Vilma, Takács V. fényképész Deb 1000



22715. \* Zöldhelyi Nusy 'Tárjárás' Takács V. fény 1000



22716. \* Zöldhelyi Nusy 'Sztambul rózsája' Takács 1000



22717. \* Zöldhelyi Nusy 'Sztambul rózsája' Takács 1000



22718. \* Zöldhelyi Nusy 'Hóvirág' Takács V. fényk 1000



22719. \* Zöldhelyi Nusy 'Kőrista lány' Takács V. fé 1000



22720. \* Zöldhelyi Nusy 'Kőrista lány' Takács V. fé 1000



22721. \* Zöldhelyi Nusy 'Mágnás Miska' Takács V 1000



22722. \* Zöldhelyi Nusy 'Hóvirág' Takács V. fényk 1000



22723. \* Horváth Nusy, Kassay Károly és Várnay 1000



22724. \* Verő Mártha, Takács V. fényképész, Deb 1000





22725. \* Verő Mártha, Takács V. fényképész, Deb 1000



22726. \* Horváth Kálmán 'Padlás szoba', Takács V 1000



22727. \* Oláh Ferencz, Takács V. fényképész, De 1000



22728. \* Kovács Imre, Takács V. fényképész, Deb 1000



22729. \* Párkányi János, Takács V. fényképész, D 1000



22730. \* Rohonczi Mihály, Takács V. fényképész, 1000



22731. \* Somogyi Kálmán, Takács V. fényképész, 1000



22732. \* Somogyi Kálmán, Takács V. fényképész, 1000



22733. \* Szenkár Mihály, Takács V. fényképész, 1000



22734. \* Dr. Torday Ottó, Takács V. fényképész, D 1000



22735. \* Zöldhelyi Nusy 'Mágnás Miska' Takács V 1000



22736. \* Zilahy Gyula és fia, Pali; Takács V. fényk 1000



22737. \* Kis Ferencz és Zilahy Pál, Takács V. fény 1000



22738. \* Thúróczy Gyula, Takács V. fényképész, D 1000



22739. \* Varga Simi, Takács V. fényképész, Debr 1000



22740. \* Székely Gyula 'Túl a nagy Krivanon', Tak 1000



22741. \* Székely Gyula, Takács V. fényképész, D 1000



22742. \* Horváth Nusy és Várnay László 'Padlás 1000



22743. \* Ócskayné Hilbert Janka és Ócskay Corné 1000



22744. \* Ócskayné Hilbert Janka és Ócskay Corné 1000



22745. \* Borosnyai Kató, Heltay Jenő, Takács V. f 1000



22746. \* Fedák Sári, Rátkai Márton 'Mágnás Miska 1000



22747. \* Babits Vilma 'Stambul rózsája' Takács V. f 1000



22748. \* Babits Vilma 'Stambul rózsája' Takács V. f 1000



22749. \* Fedák Sári, Rátkai Márton 'Mágnás Miska 1000



22750. \* Péchy Erzsébet és Tolnay Andor 'Nótáska 1000



22751. \* Halmay Tibor és Biller Irén 'Nótáska 1000



22752. \* Verő Márta, 'II. József: Lichtenstein E. he 1000



22753. \* Babits Vilma és Káldor Dezső 'Stambul rózsája 1000



22754. \* Fedák Sári, Rátkai Márton 'Mágnás Miska 1000



22755. \* Lábass Juci és Rátkai Márton 'Mágnás Miska 1000



22756. \* Fedák Sári 'Mágnás Miska' Strelisky Bu 1000



**Az árverési tételek színes képekkel a darabanth.com oldalon!**



22757. \*\* Mattyasovszk  
i Ilona, Hatvani János , 1000



22758. \* Babits Vilma és K  
áldor Dezső 'Sztambul' 1000



22759. \* Babits Vilma, Káld  
or Dezső 'Bob herceg' T1000



22760. \* Babits Vilma, Káld  
or Dezső 'Bob herceg' T1000



22761. \* Babits Vilma, Szá  
ntó Gáspár 'Figaró' Tak 1000



22762. \* Babits Vilma, Káld  
or Dezső 'Padlás szoba' 1000



22763. \* Zöldhelyi Nusy 'M  
ágnás Miska' Takács V 1000



22764. \* Zöldhelyi Nusy 'H  
óvurág' Takács V. fény 1000



22765. \* Zöldhelyi Nusy Ta  
kács V. fényképész, De 1000



22766. \* Zöldhelyi Nusy 'S  
ztambul rózsája' Takác 1000



22767. \* Zöldhelyi Nusy 'Ta  
tárjárás' Takács V. fény 1000



22768. \* Heltay Jenő, Taká  
cs V. fényképész Debre 1000



22769. \*\* Jakó Amália 'Fa  
lu rossza' Bloch H. kiad 1000



22770. \*\* Petráss Sári és  
D'Arrigo Kornél, 'Búcsú' 1000



22771. \*\* Küry Klára és F  
erenczy 'Szerelmi kerin' 1000



22772. \* Babits Vilma 'Háro  
m kislány' Takács V. fé 1000



22773. \*\* Kosáry Emmy é  
s Király Ernő Angelo 'G' 1000



22774. \*\* Kosáry Emmy é  
s Király Ernő Angelo 'G' 1000



22775. \* Párdy Armand 'Ca  
rmen' Takács V. fényké 1000



22776. \*\* Bérczy Ernő, M  
ihály Samuel kiadása D 1000



22777. \* Dr. Torday Ottó, T  
akács V. fényképész D 1000



22778. \* Beregi Oszkár, Ta  
kács V. fényképész De 1000



22779. \* Szántó Gáspár, T  
akács V. fényképész, D 1000



22780. \* Szenkár Mihály ,  
Takács V. fényképész, 1000



22781. \* Bihary Ákos , Tak  
ács V. fényképész, Deb 1000



22782. \* Bihary Ákos , Tak  
ács V. fényképész, Deb 1000



22783. \* D'Arrigo Kornél ,V  
endégszerepelt a Vígusz 1000



22784. \*\* Andorffy Ida 'Fa  
lu rossza' Bloch H. kiad 1000



22785. \* Zilahy Pál, Takác  
s V. fényképész, Debre 1000



22786. \*\* Kosáry Emmy é  
s Király Ernő 'Csárdásk' 1000



22787. \*\* Kosáry Emmy é  
s Király Ernő 'Csárdásk' 1000



22788. \*\* Kosáry Emmy é  
s Király Ernő 'Csárdásk' 1000





22789. \*\* Kosáry Emmy és Király Ernő 'Csárdás' 1000



22790. \*\* Kosáry Emmy, Latabár Árpád, Rátkai Mária 1000



22791. \*\* Kosáry Emmy z enészekkel, színészekkel 1000



22792. \*\* Kosáry Erzsike, S Zirmai Imre 'Csárdáskir' 1000



22793. \*\* Kosáry Emmy z enészekkel, színészekkel 1000



22794. \*\* Kosáry Emmy és Király Ernő 'Csárdás' 1000



22795. \*\* Szentgyörgyi Lenke és Király Ernő 'Csárdás' 1000



22796. \*\* Kosáry Emmy és Király Ernő 'Csárdás' 1000



22797. \*\* B. Kosáry Emma és Király Ernő 'A pacs' 1000



22798. ☒ Gilda Langer, Bildnis von Anny Eberth, B 1000



22799. \* Friedl Haerlin, Atelier Becker & Maaß photo 1000



22800. ☒ Lily Damita T2 1000



22801. \*\* Nils Asther, Metro Goldwyn Mayer T2 1000



22802. \*\* Goth Annie, Magyar Erzsike felvétele T2 1000



22803. \*\* Rita Sacchetto, Phot. Marie Reiser, Pr 1000



22804. \* Borosnyay Katóka, Takács V. fényképész 1000



22805. \* Borosnyay Katóka, Takács V. fényképész 1000



22806. \* Borosnyay Katóka, 'Falusiak' Irma, Takács V. 1000



22807. \* Borosnyay Katóka, 'Falusiak' Irma, Takács V. 1000



22808. \* Borosnyay Katóka, 'Falusiak' Irma, Takács V. 1000



22809. \* Borosnyay Katóka, 'Uri divat' Paula, Takács V. 1000



22810. \* Borosnyay Katóka, Takács V. fényképész 1000



22811. \* Borosnyay Katóka, Takács V. fényképész 1000



22812. \* Borosnyay Katóka, 'Falusiak' Irma, Takács V. 1000



22813. \* F. Béky Mária, 'Tosca', Takács V. fényképész 1000



22814. \* F. Béky Mária, 'Tosca', Takács V. fényképész 1000



22815. \* F. Béky Mária, 'Tosca', Takács V. fényképész 1000



22816. \* Honthy Hanna, 'Héj-héj-báró' Musette, 1000



22817. \* Horváth Nusi, 'Kisgróf' Csillag Rózsi, Takács V. 1000



22818. \* Horváth Nusi, 'Kisgróf' Csillag Rózsi, Takács V. 1000



22819. \* Horváth Nusi, 'Kisgróf' Csillag Rózsi, Takács V. 1000



22820. \* Horváth Nusi, 'Favorit' Willinger Paula, Takács V. 1000



Kérjük telefonos és írásbeli ajánlatait időben adja le!



22821. \* Rácz Ada, Takács V. fényképész Debre 1000



22822. \* Makai Magda, 'Csárdás királyné' Stázi, Ta1000



22823. \* Sereg Marcsa, 'Tú l a nagy Krivánon' Ancs 1000



22824. \* Sereg Marcsa, 'Tú l a nagy Krivánon' Ancs 1000



22825. \* Sereg Marcsa, 'Tú l a nagy Krivánon' Ancs 1000



22826. \* Sereg Marcsa, 'Tú l a nagy Krivánon' Ancs 1000



22827. \*\* Henny Porten T2 1 000



22828. \*\* Henny Porten T2 1 000



22829. ☒ Henny Porten T2/3 1 000



22830. \*\* Fern Andra T2 1 000



22831. \*\* Fern Andra T2 1 000



22832. \*\* Henny Porten T2 1 000



22833. \*\* Fern Andra T2 1 000



22834. \*\* Asta Nielsen T2 1 000



22835. \*\* Hedda Vernon T2 1000



22836. \*\* Asta Nielsen in ihrem Heim, phot. Willin 1000



22837. \* Honthy Hanna, 'H eje-huja báró' Musette, 1000



22838. \*\* Jack Clark T2 1 000



22839. \*\* Walter Jerry T2 1 000



22840. \*\* Henny Porten T2 1 000



22841. \*\* Viggo Larsen T2 1 000



22842. \*\* Arthur Buchana n T2 1000



22843. \*\* Lya Ley T2 1 000



22844. \*\* Mattyasovszky Ilona - Vándori Gusztáv 1000



22845. \*\* Mattyasovszky Ilona - Dr. Torday Otto, 1000



22846. \*\* Bojda Juczi - D r. Torday Otto, 'Die Hoc 1000



22847. \*\* Fedák Sári és U ray Tivadar, 'Majd a Vic 1000



22848. \*\* Mattyasovszky Ilona - Lenkeffy Ica, 'Ve 1000



22849. \*\* Ujvári, 'Katonad olog', Goszleth Budape 1000



22850. \*\* Honthy Hanna, 'Szilveszter' Tompa, ph 1000



22851. \*\* Lábass Juci - K irály, 'Mágnás Miska', S 1000



22852. \*\* Lábass Juci - K irály, 'Mágnás Miska', S 1000





22853. \*\* Rátkay Márton - Latabár Árpád - Lába 1000



22854. \*\* Fedák Sári - Rátkai Márton, 'Mágnás M 1000



22855. \*\* 'Veszélyben a pokol' Petrovits Svetisláv 1000



22856. \*\* Esküvő, 'Bilincs bevert folyam', photo T 1000



22857. \*\* Petheő Attila - Petrovich Svetisláv - M 1000



22858. \*\* Thury Elemér - Dr. Torday Ottó, 'Bilincs 1000



22859. \*\* Jákó Amália, photo T2 1000



22860. \* Daán Ilonka, Takács V. fényképész Debre 1000



22861. \* Daán Ilonka, Takács V. fényképész Debre 1000



22862. \* Borosnyay Katóka, Takács V. fényképész 1000



22863. \* Bercelly Magda, Takács V. fényképész D 1000



22864. \* Bercelly Magda, Takács V. fényképész D 1000



22865. \* Bercelly Magda, Takács V. fényképész D 1000



22866. \* Bercelly Magda, 'Csárdás királyné' Stázi, T 1000



22867. \* Honthy Hanna, Takács V. fényképész De 1000



22868. \* Honthy Hanna, Takács V. fényképész De 1000



22869. \* Honthy Hanna, 'Haje-huja báró' Musette, 1000



22870. \* Honthy Hanna, 'Haje-huja báró' Musette, 1000



22871. \* Honthy Hanna, 'Haje-huja báró' Musette, 1000



22872. \* Borosnyay Kató, 'Falusiak' Irma, Takács 1000



22873. \* Honthy Hanna, 'Haje-huja báró' Adél-Mus 1000



22874. \* Görög Olga, 'Gróf Rinaldó' Helén, Takács 1000



22875. \* Honthy Hanna, 'Haje-huja báró' Musott, T 1000



22876. \* Honthy Hanna, 'Haje-huja báró' Musotte, 1000



22877. \* Honthy Hanna, 'Haje-huja báró' Musette, 1000



22878. \* Honthy Hanna, 'Haje-huja báró' Adél, Tak 1000



22879. \* Honthy Hanna, 'Haje-huja báró' Adél, Tak 1000



22880. \* Honthy Hanna, 'Haje-huja báró' Musette, 1000



22881. \* Horváth Nusy, 'Kisgróf' Csillag Rózsi, Ta 1000



22882. \* 1919 Várnay László, Takács V. fényképész 1000



22883. \* Várady Lajos, Takács V. fényképész Deb 1000



22884. \* Várady Lajos, Takács V. fényképész Deb 1000



**Az árverési tételek színes képekkel a darabanth.com oldalon!**



22885. \* Várady Lajos, Takács V. fényképész D **1000**



22886. \* Görög Olga, 'Favorit' Waldorf Manon, Tak **1000**



22887. \* Görög Olga, 'Favorit' Waldorf Manon, Tak **1000**



22888. \*\* Szemere Gyula, Amster felv. Budapest **1000**



22889. \* Görög Olga, 'Gülbaba' gáboridiák, Takács **1000**



22890. \*\* Valdemar Psilander, a budapesti Roya **1000**



22891. \*\* Gunnar Tolnaes; Photochemie Berlin T **1000**



22892. \*\* Dorrit Weixler; Nicola Perscheid photo, **1000**



22893. \*\* Hella Moja, Bildnis von Kari Schenker p **1000**



22894. \*\* Gertrud Hestberg; Bildnis von A. Bind **1000**



22895. \*\* Fern Andrea T2 **1000**



22896. \*\* Harry Piel; Starfilm T2 **1000**



22897. \*\* Bellák Dezső T2 **1000**



22898. \*\* Wanda Treumann, Gerlach & Co., Berl **1000**



22899. \*\* Hanni Weisse, Bildnis von A. Binder, B **1000**



22900. Miss Gabrielle Ray, Davidson Bros. "Glos **1000**



22901. \* Maurice Chevalier; "Ross" Verlag photo **1000**



22902. \*\* Maurice Chevalier; "Ross" Verlag phot **1000**



22903. \*\* Lily Damita; "Ross" Verlag photo (fl) T2 **1000**



22904. \* Bercelly Magda, 'Csárdás királyné' Stázi, T **1000**



22905. \* Bercelly Magda, 'Csárdás királyné' Stázi, T **1000**



22906. \* F. Béky Mária, photo T2 **1000**



22907. \* F. Béky Mária, 'Tosca', Takács V. fénykép **1000**



22908. \* F. Béky Mária, 'Tosca', Takács V. fénykép **1000**



22909. \* F. Béky Mária, 'Tosca', Takács V. fénykép **1000**



22910. \* F. Béky Mária, 'Tosca', Takács V. fénykép **1000**



22911. \*\* Vaály Ilona 'Marica grófnő', Angelo, Bu **1000**



22912. \*\* Várnay Jancsi, Bildnis von Angelo, Bud **1000**



22913. \*\* 'Sztambul rózsája', photo T2 **1000**



22914. \*\* 'Sztambul rózsája', photo T2 **1000**



22915. \*\* Kosáry Emma - Király Ernő, 'Sztambul r **1000**



22916. \*\* Lábass Juci - Rátkay Márton, 'Sztambul **1000**





22917. \*\* Dr. Torday Ottó - Sacy von Blondel, ph **1000**



22918. \*\* Lábass Juci - S zabolcs Ernő, 'Mágnás' **1000**



22919. \*\* Rita Sacchetto T2 **1000**



22920. \*\* Káte Graber T2 **1000**



22921. \*\* Rosa Felsegg T2 **1000**



22922. \*\* Paul Heideman n T2 **1000**



22923. \*\* Rosa Porten T2 **1000**



22924. \*\* Rosa Porten T2 **1000**



22925. ☒ Dorrit Weixler T2 **1000**



22926. ☒ Geraldine Farrar T2 **1000**



22927. ☒ Henny Porten T2 **1000**



22928. ☒ Jackie Coogan T2 **1000**



22929. \*\* Gunnar Tolnaes in "Der Narr seiner Lie" **1000**



22930. \*\* Mlle Robinne de la Comédie Française **1000**



22931. ☒ Dorrit Weixler T2 **1000**



22932. \*\* Rita Sacchetto T2 **1000**



22933. \*\* Lotte Neumann T2 **1000**



22934. \*\* Valdemar Psyla nder, Strelisky T2 **1000**



22935. \*\* Valdemar Psila nder, a budapesti Roya **1000**



22936. \*\* Honthy Hanna, 'Heje-huja báró' Musett **1000**



22937. \*\* 2 db RÉGI magyar színész motívumlap **1000**



22938. \*\* Wanda Treumann, Bildnis von Karl Sch **1000**



22939. \*\* Lilian Harvey, "Ross" Verlag photo **1000**



22940. \* Görög Olga, 'Sibil', Takács V. fényképész **1000**



22941. \* Görög Olga, 'Gül baba' Gábor diák, Taká **1000**



22942. \* Görög Olga, 'Favorit' Waldorf Manon, Tak **1000**



22943. \* Görög Olga, 'Szibil', Takács V. fényképés **1000**



22944. \*\* Olaf Fönss, Frankfurt (fi) T2 **1000**



22945. ☒ Lábass Juci, Lab ori Miklós, Budapest T2 **1000**



22946. \*\* Edith Meller, J. Braae T2 **1000**



22947. ☒ Gudrun Hildebran dt T2 **1000**



22948. \*\* Paul Richter; Verlag "Ross" Berlin T2 **1000**



Lindner és Kobra termékek teljes választékban megrendelhetők irodánkban vagy



22949. \*\* Paul Richter; Verlag "Ross" Berlin T2 1000



22950. \*\* Lolita, Polydor photo T2 1000



22951. \*\* Ina Bellé, Polydor photo T2 1000



22952. \*\* Jackie Coogan, Művész Film T2 1000



22953. \*\* Anna Müller - Lincke; Bildnis von A. B. 1000



22954. \*\* Fernand Hermann; Photo: Belge T2 1000



22955. \*\* Miss Lily Elsie; Rotary Photographic Se 1000



22956. \*\* Valdemar Psilander, Amster J. felvétel 1000



22957. Valdemar Psilander T2 1000



22958. \*\* Gunnar Tolnaes; Photochemie Berlin T 1000



22959. \*\* Gunnar Tolnaes; Photochemie Berlin T 1000



22960. \*\* Hanni Weisse, Atelier Becker & Maass 1000



22961. Miss Gabrielle Ray, Rotary Photographic 1000



22962. \*\* Erna Morena, Messter Film G.m.b.H., B 1000



22963. \*\* Ellen Richter, Photochemie, Berlin T2 1000



22964. \*\* Hanni Weisse, Atelier Becker & Maass 1000



22965. \* Jackie Coogan; "Ross" Verlag photo T2 1000



22966. \* Daán Ilonka, Takács V. fényképész Debrecen 1000



22967. \*\* Clara Wieth, Photochemie, Berlin T2 1000



22968. \*\* Hella Moja, Photochemie, Berlin T2 1000



22969. \*\* Hella Moja, Bildnis von Kari Schenker, 1000



22970. Brigitte Bardot, Foto: Keystone T2 1000



22971. Marie Lloyd, Photo: Campbell Gray T2 1000



22972. \*\* Mattias Fuchs, Foto: Spörr/ Arca Film T1000



22973. \*\* Corthy Myra, Bildnis von Angelo, Buda 1000



22974. \* Görög Olga, 'Sibilla', Takács V. fényképész 1000



22975. \* Görög Olga, 'Favorit' Manon, Takács V. fényképész 1000



22976. \* Egyed Lenke, 'Csárdás királyné', Takács 1000



22977. \* Görög Olga, 'Szultán', Takács V. fényképész 1000



22978. \* Daán Ilonka, Takács V. fényképész Debrecen 1000



22979. 1903 Fedák Sári (EK) T2/3 1200



22980. \*\* Sacy von Blundell T2 1000





22981. \*\* Ossi Oswald T2 1000



22982. \*\* Hedda Vernon T2 1000



22983. \*\* Lisa Weisse T2 1 000



22984. \*\* Mia May in ihre n Rollen, "Die Liebe de 1000



22985. \* 1918 Várnai László, Takács V. fényképe 1000



22986. \* Daán Ilonka, Takács V. fényképező Debrecen 1000



22987. \* 'Tosca' F. Béky Mária, Takács V. fénykép 1000



22988. \* Görög Olga, 'Gróf Rinaldó' Helén, Takács 1000



22989. \* Görög Olga, 'Gróf Rinaldó' Helén, Takács 1000



22990. \* F. Béky Mária, 'Tosca', Takács V. fénykép 1000



22991. \* Báthory Mária, Mihály Samuel kiadása D 1000



22992. \* Görög Olga, 'Gróf Rinaldó' Helén, Takács 1000



22993. \* Görög Olga, 'Gróf Rinaldó' Helén, Takács 1000



22994. \* Görög Olga, 'Favorit' Waldorf Manon, Takács 1000



22995. \* Görög Olga, 'Szultán', Takács V. fénykép 1000



22996. \* Görög Olga, 'Gróf Rinaldó' Helén, Takács 1000



22997. \* Görög Olga, 'Gróf Rinaldó' Helén, Takács 1000



22998. 1905 Varesotto, P. rovincia di Varese. A. V. 2000



22999. \*\* Pianta di Torino. ZAT Grande Cartoleri 1800



23000. \*\* Humoristische Landkarte. Humoristisch 2200



23001. \*\* A Világháború térképe. Lengyel Lipót 2600



23002. \*\* Österreich.-russ. Kriegsschauplatz Kras 1800



23003. \*\* Hunyadi János, litho, 2 Kr. Ga. T1/2 1200



23004. \* Prinzessin Zita von Parma / Zita hercegné 1200



23005. \*\* Rákóczi Ferenc bevonulása Munkácsra 1200



23006. \* Gróf Andrassy Gyula (?) karikatúrája / Ca 4000



23007. 1936 Akik Európa sorsáról tárgyalnak. Gr 2600



23008. \*\* Gróf Apponyi Albert gyászplakja. Tolnai 2400



23009. 100 éve halt meg, Himnusz 2000



23010. \*\* Horthy Miklós kormányszó. Streliszky (t) 2200



23011. \* Ferencz József Ottó trónörökös / Otto, C 1000



23012. \*\* Joseph Stalin - 2 modern unused postcard 3000



Kérjük telefonos és írásbeli ajánlatait időben adja le!



23013. \*\* Benito Mussolini. P. Giusti e Figli s: P 3800



23014. \*\* Adolf Hitler. 6-19 Ga. T2 4000



23015. ☒ Herzliche Pfingstgrüsse! / Pünkösdi üdv 1000



23016. ☒ 'Üdvözet Erzsébet névnapjára' / Named 1000



23017. ☒ 2 db régi dombornyomott virágos üdvözl 1000



23018. \* Angel watering the flowers, greeting post 1400



23019. \* 'Szívélyes üdvözlőt névnapjára' / Nameda 1000



23020. ☒ Boldog Újévet! / New Year greeting card. 1000



23021. ☒ 1902 Boldog Karácsonyi Ünnepeket! / C 1600



23022. ☒ 1900 Boldog Karácsonyi Ünnepeket! Mi 2000



23023. ☒ 1901 Karácsonyi Üdvözlét! / Christmas g 1800



23024. ☒ 1954 "Kellemes húsvéti ünnepeket" Művé 1800



23025. \* "Kellemes húsvéti ünnepeket" / Easter gr 2000



23026. ☒ 1930 Vadász Meghívó Fegyvereki vadá 1200



23027. ☒ 1905 Hunter cleaning his gun, hunting do 2600



23028. \*\* Pheasant hunting. Monopol 286-1. T2 1600



23029. \* Die 7 Werke der Barmherzigkeit; Die Hun 1000



23030. \* Die 7 Werke der Barmherzigkeit; die Frem 1000



23031. \*\* Les Locomotives No. 167., Chemins de 3000



23032. ☒ 1941 Debrecen, 424-es gőzmozdony / Hu 4000



23033. \*\* Les Locomotives No. 174., Chemin de 3000



23034. \*\* Les Locomotives No. 129., Chemins de 3000



23035. \*\* Borsig A763/2767 Dampflokomotive / G2000



23036. \* Magyar Királyi Államvasutak I.n. osztályú 3000



23037. \*\* 1B-B-Mallet-Lokomotive. Gattung IV c ( 2400



23038. \*\* Magyar Királyi Államvasutak 701-es pál 2400



23039. ☒ 1909 Kecskemét, A Kolozsvári MÁV "Ős 3200



23040. \*\* Liszt Ferenc nővendékei. Foto Labori, 2400







A 326. Gyorsárverés árverés eredménylistája

20000	3800	20158	3800	20316	9500	20475	3800	20674	38000	20876	1000	21171	2400
20001	2400	20160	5500	20319	4400	20479	5000	20680	2000	20879	2000	21172	4200
20003	1400	20163	2800	20320	4400	20481	2200	20682	3200	20899	3000	21175	1200
20004	1000	20165	2200	20322	4000	20482	2400	20683	4800	20908	1400	21176	1800
20006	11000	20166	2600	20323	3800	20493	3200	20687	2000	20911	4200	21177	3200
20007	3600	20167	2000	20331	3800	20495	1600	20693	2400	20912	3200	21183	1400
20009	3200	20169	2000	20332	1000	20502	1000	20694	8000	20920	1000	21188	1200
20011	1800	20171	2400	20333	2600	20512	3200	20695	4200	20935	3000	21191	1600
20013	1000	20172	3400	20337	2000	20515	1800	20696	2400	20948	1600	21195	4200
20014	11000	20177	1000	20338	10000	20520	1600	20699	3200	20978	3000	21196	3400
20015	3600	20181	1000	20341	3800	20522	1200	20701	9000	20980	3000	21197	9500
20016	3200	20184	2600	20343	6000	20528	7500	20705	2200	20982	2200	21199	2000
20017	5000	20188	1600	20345	6500	20530	4800	20709	9000	20983	2200	21200	3800
20018	24000	20189	11000	20351	4200	20532	8000	20710	7000	20984	4200	21201	3200
20019	11000	20190	1800	20353	2000	20537	2600	20713	2200	20990	1400	21202	1800
20020	3400	20198	1000	20365	4000	20538	2200	20716	900	20994	3400	21206	1000
20021	3200	20202	2000	20369	3600	20540	3600	20717	13000	21000	3200	21210	10000
20023	2200	20208	22000	20370	3200	20545	12000	20720	8000	21001	8500	21211	2800
20024	11000	20209	16000	20372	2400	20547	4200	20721	3800	21005	22000	21213	3800
20025	2200	20210	17000	20374	2200	20552	5500	20722	3800	21010	1800	21217	3600
20026	2200	20211	7000	20377	4000	20557	2000	20723	3200	21011	1000	21218	3400
20028	3000	20213	1400	20383	22000	20559	1800	20725	2200	21024	1200	21220	3200
20029	2400	20214	5500	20394	2400	20560	1800	20729	1000	21028	1800	21222	1000
20030	2800	20216	4400	20395	3200	20561	1800	20731	2200	21031	2200	21223	2800
20031	2600	20217	1400	20396	3000	20562	4800	20736	1000	21033	1000	21226	8500
20033	11000	20219	2000	20398	3800	20563	2200	20776	1000	21035	5000	21228	5000
20038	4000	20221	5500	20400	1000	20566	3600	20777	2000	21038	1200	21231	10000
20042	3200	20222	5500	20410	4200	20576	4600	20779	2200	21046	6500	21232	3600
20045	1800	20225	1000	20412	5000	20585	4200	20781	2200	21060	5500	21233	5000
20046	1800	20228	1800	20413	4200	20586	2600	20782	1000	21074	5000	21237	3800
20053	1600	20232	1000	20415	3600	20590	2000	20787	800	21076	1000	21238	2000
20055	2200	20233	1600	20424	1000	20594	8500	20791	4000	21083	15000	21239	1800
20061	2400	20246	4600	20426	3800	20600	2600	20797	1000	21096	6000	21242	4800
20064	1200	20250	12000	20430	1200	20602	1400	20800	2200	21097	2600	21243	2000
20070	5500	20254	1800	20431	2000	20611	1000	20808	2000	21103	3400	21244	9000
20077	3400	20261	3400	20433	2000	20616	3000	20813	1600	21106	13000	21246	2800
20093	3800	20270	1800	20437	4400	20624	4600	20818	2800	21109	1800	21249	3200
20094	3000	20271	4200	20438	3800	20625	4400	20820	11000	21113	4200	21250	2000
20097	1400	20272	2400	20439	3800	20628	2000	20823	4200	21117	24000	21254	1600
20116	1000	20273	2000	20440	7500	20629	4800	20824	4800	21119	1400	21259	5000
20120	4800	20277	3000	20441	28000	20631	2800	20847	3200	21126	8000	21260	8500
20121	3600	20280	3600	20454	2000	20633	3000	20848	2400	21127	2800	21263	6500
20133	800	20282	7000	20456	1000	20636	2600	20849	1600	21128	5500	21264	2000
20134	2600	20284	4600	20459	2600	20642	5500	20850	3800	21137	5000	21268	2600
20135	3800	20285	1400	20460	4600	20643	7000	20851	1200	21148	1000	21270	1600
20138	10000	20289	3000	20461	3400	20644	15000	20853	2000	21149	2000	21273	1600
20140	5500	20294	2600	20462	4400	20645	1600	20856	1000	21150	2800	21275	1000
20142	2400	20297	2200	20463	2200	20646	2000	20859	4400	21151	3600	21282	5500
20146	2800	20299	1000	20468	3200	20652	1200	20862	5500	21154	7000	21283	5500
20149	2000	20308	1200	20469	11000	20656	2000	20864	7500	21162	4000	21284	8000
20151	2800	20312	6000	20470	5500	20657	1200	20868	4200	21163	1800	21286	1600
20152	2600	20313	2800	20471	3600	20658	3200	20873	3800	21165	3200	21287	3800
20153	13000	20314	11000	20472	1000	20659	5000	20874	5500	21166	3200	21295	2800
20157	7000	20315	9000	20474	3800	20660	1200	20875	7000	21168	3200	21296	4400



21297	1200	21475	1400	21610	1400	21787	4800	21990	1800	22176	19000	22355	3200
21298	2600	21476	1600	21619	1600	21803	2000	21991	1600	22177	1400	22356	2800
21299	3000	21477	2000	21620	1600	21806	2000	21992	4200	22179	2000	22362	4000
21300	3000	21478	1600	21621	3800	21810	2200	21993	2400	22180	2200	22375	2200
21302	5500	21479	1600	21637	2800	21813	2400	21995	8000	22183	4000	22384	3000
21303	2400	21480	1600	21642	1200	21814	3600	21996	1800	22184	3200	22407	2000
21308	4200	21483	1400	21643	2600	21816	3800	21997	1800	22186	3800	22408	1000
21318	11000	21484	2000	21645	2800	21817	3200	21998	1800	22187	2800	22444	5500
21320	1000	21485	1400	21648	1600	21824	3600	21999	2000	22191	1400	22465	1800
21321	1000	21486	2000	21649	1600	21834	1400	22001	9000	22204	3800	22466	1400
21323	2200	21487	1600	21650	4400	21842	1200	22005	3400	22207	9000	22468	1200
21325	2000	21488	2000	21651	1600	21846	2600	22008	3200	22208	3800	22496	2600
21333	4200	21489	2000	21654	2200	21850	4200	22009	14000	22212	3400	22500	1800
21334	6500	21491	1600	21666	2400	21851	4400	22011	36000	22213	1400	22515	7500
21347	3000	21492	1800	21673	2400	21852	1400	22018	2000	22214	2200	22522	1000
21355	2200	21493	1600	21676	2800	21853	1400	22020	1600	22230	26000	22529	3000
21359	4200	21496	1800	21677	5500	21855	1800	22027	4000	22231	4200	22533	3000
21360	2000	21499	2000	21680	7500	21860	5000	22041	3000	22237	13000	22537	1600
21362	3000	21502	5500	21688	2400	21861	2200	22045	15000	22238	4000	22562	1000
21367	3800	21508	4200	21689	2400	21862	1400	22046	4600	22239	4000	22585	1400
21372	1000	21511	14000	21690	2000	21864	1600	22050	4200	22240	4200	22643	3800
21377	2600	21512	1400	21700	1800	21875	2200	22052	1400	22241	4000	22658	1800
21383	14000	21513	2000	21701	1800	21876	3200	22056	1000	22246	11000	22666	3800
21384	4600	21515	1800	21704	1400	21877	6000	22058	2000	22247	11000	22667	2200
21385	1000	21517	3000	21705	6000	21880	7500	22059	3000	22248	8000	22674	2200
21388	7500	21518	2000	21709	2400	21881	2000	22060	9000	22252	1400	22676	5500
21389	15000	21525	2000	21713	2000	21882	4000	22064	1800	22256	1400	22677	1600
21390	2800	21529	1800	21716	1600	21883	17000	22068	4200	22266	2800	22685	1200
21391	4800	21530	1800	21718	1600	21884	13000	22070	17000	22276	1400	22703	3200
21405	7500	21532	2600	21720	1000	21885	11000	22089	1000	22286	3600	22704	5000
21408	8500	21534	8000	21728	2800	21886	6000	22091	4000	22297	11000	22710	17000
21409	2200	21535	8000	21730	1400	21895	3000	22093	1600	22299	1000	22713	1600
21411	1600	21537	2000	21732	1000	21904	11000	22094	2400	22312	1000	22717	1000
21412	1200	21543	2600	21733	1000	21905	1400	22095	2800	22328	2200	22738	1200
21413	1000	21546	6500	21735	1400	21912	1800	22104	3000	22333	4000	22739	1000
21415	3000	21549	1200	21736	2200	21919	1800	22108	1600	22334	4000	22740	15000
21416	7000	21550	6000	21737	1200	21922	4000	22109	1400	22335	4000	22741	11000
21419	8000	21551	3600	21742	5000	21924	2600	22118	1200	22336	7000	22742	5500
21420	8000	21552	3600	21743	4200	21926	1400	22123	1400	22337	3400	22743	11000
21423	3000	21555	2400	21744	2400	21927	4200	22127	3000	22338	6000	22744	8000
21428	3200	21559	1400	21747	4000	21930	1200	22132	1400	22339	2200	22745	8000
21432	6000	21560	2200	21748	7000	21935	3000	22133	1400	22340	1400	22747	3000
21433	6500	21561	1400	21749	2000	21936	1000	22134	3000	22341	2600	22749	5500
21434	9500	21562	1200	21750	2000	21938	900	22140	1400	22342	1800	22751	8000
21437	4000	21568	1600	21751	1600	21952	1200	22146	3000	22343	5500	22753	7000
21441	5500	21598	2800	21754	7000	21955	1400	22147	3200	22344	4200	22754	4200
21448	7000	21600	2200	21757	5500	21957	1200	22151	6000	22345	1000	22756	5500
21452	2600	21601	2200	21759	6000	21965	4000	22152	3000	22346	4400	22757	7000
21455	2000	21602	2000	21760	7500	21966	6000	22156	5500	22348	4200	22758	22000
21469	1600	21605	4400	21762	3000	21967	5500	22157	2800	22349	1200	22759	4800
21470	2000	21606	5500	21764	1800	21968	5000	22163	4800	22350	1200	22760	11000
21471	1000	21607	9500	21766	1400	21969	4000	22164	1400	22352	3400	22761	5500
21473	1400	21608	3000	21777	8000	21975	2800	22165	3000	22353	3000	22762	3600
21474	1800	21609	9000	21780	3200	21976	3600	22175	6000	22354	1800	22763	30000



22764	28000	22938	3200
22765	2000	22939	1000
22766	5500	22942	1400
22767	7000	22947	2600
22768	5500	22951	1600
22769	7500	22953	2600
22770	30000	22969	3600
22772	3200	22970	3200
22780	2400	22977	2400
22786	2600	22978	5000
22796	1800	22979	5500
22797	1000	22981	2400
22801	3000	22982	3800
22802	1000	22983	2200
22803	2000		
22808	3400		
22815	1200		
22816	19000		
22819	2600		
22820	2000		
22821	2000		
22822	2800		
22823	3000		
22827	20000		
22828	1800		
22833	3000		
22834	1600		
22835	2400		
22836	3600		
22840	1800		
22843	1400		
22851	6000		
22852	1800		
22853	2200		
22854	2000		
22855	1200		
22865	2000		
22869	1600		
22871	1800		
22873	2200		
22878	3000		
22879	2200		
22882	1400		
22888	1400		
22902	7000		
22904	5000		
22906	3600		
22909	1000		
22916	1800		
22917	1800		
22920	1200		
22925	16000		
22926	8000		
22930	3800		