

# 349. Gyorsárverés képeslapok



Az árverés anyaga megtekinthető weboldalunkon és irodánkban (VI. Andrassy út 16. III. emelet. Nyitva tartás: H-Sz: 10-17, Cs: 10-19 óráig, P: Zárva) 2019 július 1-4-ig. AJÁNLATTÉTELI HATÁRIDŐ: 2019. július 4. 19 óra. Ajánlatokat elfogadunk írásban, személyesen, vagy postai úton, telefonon a 317-4757, 266-4154 számokon, faxon a 318-4035 számon, e-mailben az info@darabanth.com, illetve honlapunkon (darabanth.com), ahol online ajánlatot tehet. ÍRÁSBELI (fax, email) ÉS TELEFONOS AJÁNLATOKAT 18:30-IG VÁRUNK. A megvásárolt tételek átvehetők 2019. július 8-án 10 órától. Utólagos eladás július 5-11-ig. (Nyitvatartási időn kívül honlapunkon vásárolhat a megmaradt tételekből.) Anyagbeadási határidő a 350 gyorsárverésre: július 4. Az árverés FILATÉLIA, NUMIZMATIKA, KÉPESLAP és az EGYÉB GYŰJTÉSI TERÜLETEK tételei külön katalógusokban szerepelnek!

A vásárlói jutalék 22%  
Részletes árverési szabályzat weboldalunkon és irodánkban megtekinthető  
darabanth.com

Tisztelt Ügyfelünk!

**32. nagyaukciókra már várjuk a beadásokat, szeptember végéig!**

**349. aukció:**

**Megtekintés: július 1-4-ig!**

**Tételek átvétele: július 8. 10 órától**

**348. aukció elszámolás: július 9-től! Amennyiben átutalással kéri az elszámolását, kérjük jelezze e-mailben, vagy telefonon.**

**Kérjük az elszámoláshoz a tétel átvételi listát szíveskedjenek elhozni!**

**Kezelési költség 240 ft / tétel / árverés. A 2. indításnál 120 ft  
A vásárlói jutalék 22%**

**Jelmagyarázat:**

\*\* Használatlan \* Megíratlan lap bélyegzéssel, vagy megírt lap bélyeg nélkül  
☒ Postázott képeslap (small tear): Kis szakadás(Rb): Hátoldalt sérült (EM): Sarokhiány  
(EK): Apró saroktörés (EB): Saroktörés (fl): Foltos (fa): Törött (b): Sérült Emb: Dombor  
T1: Kifogástalan T2: Jó T3: Kis hibával T4: Hibás lap Ga: Díjegyves  
So. Stpl Alkalmi bélyegzéssel win Riß: Kis szakadás (Rb): Hátoldal sérült (EM) Sarokhiány  
(EK) Apró saroktörés (EB): Saroktörés (fl): Foltos(fa): Törött s: Szignó

## Tartalomjegyzék:

Képeslap szakirodalom 20000-20012	Művészlapok 22841-22855
Képeslap kellékek 20013-20017	Propaganda, politika 22856-22869
Képeslap Tételek 20018-20071	Reklám 22870-22879
Modern Képeslap Tételek 20072-20095	Repülő 22880-22881
Történelmi Magyarország 20096-22210	Sport 22882-22897
Magyarország 20096-21001	Színész 22898-22902
Erdély 21002-21343	Törpe 22903
Felvidék 21344-21931	Uralkodó, Politikus 22904-22919
Kárpátalja 21932-22006	Üdvözlőlapok, Ünnepek 22920-22935
Horvátország 22007-22134	Vallás 22936-22944
Vajdaság 22135-22194	Virág 22945
Burgenland 22195-22210	Vonat 22946-22949
Külföldi Képeslapok 22211-22648	Zene, Zenész 22950-22951
Albánia 22211-22216	
Algéria 22217-22238	
Amerikai Egyesült Államok 22239-22240	
Ausztria 22241-22293	
Belgium 22294	
Bosznia-Hercegovina 22295	
Bulgária 22296-22298	
Curacao 22299	
Cseh Köztársaság 22300-22317	
Franciaország 22318-22324	
Görögország 22325-22326	
Grúzia 22327	
Hollandia 22328-22332	
India 22333	
Izrael 22334-22335	
Lengyelország 22336-22342	
Luxemburg 22343-22344	
Monaco 22345-22346	
Nagy-Britannia 22347-22350	
Németország 22351-22376	
Olaszország 22377-22539	
Oroszország 22540-22595	
Portugália 22596	
Puerto Rico 22597-22599	
Románia 22600-22619	
Svájc 22620-22624	
Svédország 22625-22626	
Szerbia 22627-22629	
Szlovénia 22630-22637	
Törökország 22638	
Új-Zéland 22639	
Ukrajna 22640-22648	
Motívumok 22649-22951	
Állat 22649-22651	
Auto 22652-22654	
Bélyeg 22655-22662	
Erotika 22663-22666	
Folklór 22667-22684	
Hadihajó 22685-22734	
Hajó 22735-22743	
Híres Ember 22744-22745	
Humor 22746-22748	
Irredenta 22749-22762	
Judaika 22763-22769	
Katonai 22770-22823	
Katonai Repülő 22824-22825	
Kutya 22826-22831	
Léghajó 22832	
Ló 22833	
Macska 22834-22840	

### **Képeslap szakirodalom**

20000.	Ortvay Tivadar: Pozsony város utcái és terei. Nándorváros. Pozsony, 2009, Kalligram. 154 old. / Streets and squares of Bratislava (Pressburg). Ferdinandovo mesto. 154 pg. 2009. ....	1 400
20001.	Antonis S. Maillis: Kallithea The Springs 1927-1950: Research-Study. Rodos Image, 155 pg. ....	3 800
20002.	Lelkes György: Magyar Helységnevé-Azonosító Szótár. Második, bővített és javított kiadása. Talma Könyvkiadó, 1998. 930 old. - Képeslapgyűjtőknek hasznos könyv! / Hungarian placename identifier dictionary. 1998. 930 pg. - Helpful book for postcard collectors! .....	4 200
20003.	Gundel Imre és Harmath Judit: A vendéglátás emlékei. A pesti, budai, óbudai fogadók, vendéglők, korcsmák, serházak, kávéházak, mulatók, cukrászdák és egyéb szórakozóhelyek életéből. Közgazdasági és Jogi Könyvkiadó, 1979. 361 old. / Restaurants, pubs, cafes and confectioneries from Budapest. 1979. 361 pg. ....	4 200
20004.	Göncz József - Bognár Béla: Szép Felvidékünk III. Kastélyépítők emléke kordokumentumokon és történelmi képeslapokon. A sorozat kilencedik albuma. Szép Sopronunk Kiadó Kft. 2007. 216 old. / Beautiful Upper Hungary on historical documents and postcards (Castle builders). The ninth album of the series, 2007. 216 pg. ....	7 500
20005.	Marian Pavúk: Vihnye - az elveszett fürdőhely. Stúdio Harmony 2006. 95 oldal. Szlovák-magyar kétnyelvű képeskönyv / Stratené kúpele Vyhne (the Lost Spa). Slovakian-Hungarian bilingual picture book 2006. 95 pg. ....	4 800
20006.	Tóth Sándor: Szabadszállás Képeskönyve. Kiadja Szabadszállás Város Önkormányzata. Text nyomda Kft. 2004. 245 old. ....	3 600
20007.	Szabó Mária: Csomakőrös monográfiája. Charta 2010. 143 oldal / Monograph of Chiurus. 2010. 143 p. ....	6 500
20008.	Bernáth Sándor és Bernáth Attila: Kunszentmiklós régi képes levelezőlapokon és emlékekben. 2006. Kontaktprint Nyomda Kft. 88 oldal / Kunszentmiklós on postcards and in memories. 2006. 88 pg. ....	4 400
20009.	Vofkori György: Székelykeresztúr Képes Története. Polis Könyvkiadó, Kolozsvár 2002. 205 oldal / History of Cristuru Secuiesc. 2002. 205 p. ....	6 500
20010.	Kőszeg - Híres magyar városok régi képes levelezőlapokon. Városkapu Könyvesbolt 1994. 74. old. / Kőszeg - Famous Hungarian towns on postcards. 1994. 74 p. ....	4 400
20011.	Torda és környéke régi képeslapokon. Mentor Kiadó, 2001. 80 old. / Postcards of Turda. 2001. 80 pg. ....	5 500
20012.	Magyar Neve? - Határokon túli magyar helységnevszótár. Arany Lapok 1990. 267 old. Képeslapgyűjtőknek hasznos könyv! / Hungarian name? - Place-name dictionary for Cross-border Hungarian places. 267 p. - Helpful book for postcard collectors! .....	3 200

### **Képeslap kellékek**

20013.	Régi nagy alakú szecessziós képeslapalbum 480 férőhellyel, kis szakadásokkal / "Briefkaarten Album" Big-sized Art Nouveau postcard album for 480 postcards with small tears (24 cm x 41 cm) .....	3 000
20014.	Bársonyborítású közepes képeslapalbum 144 férőhellyel, ragasztónyomokkal / Medium-sized velvet covered postcard album for 144 postcards, gluemarks (21 cm x 30 cm). ....	2 000
20015.	Nagy képeslapalbum 240 férőhellyel, nagyon szép állapotban / Big sized postcard album for 240 postcards, very good condition .....	2 800
20016.	Közepes képeslapalbum 200 férőhellyel, nagyon szép állapotban / Medium sized postcard album for 200 postcards, very good condition .....	1 800
20017.	Postkarten - Közepes képeslapalbum 152 férőhellyel, nagyon szép állapotban / Medium sized postcard album for 152 postcards, very good condition .....	1 800

### **Képeslap Tételek**

20018. ** *	1.650 jobb vegyes régi képeslap, főleg magyar és külföldi városképek, kevesebb üdvözlő, művészeti és motívum anyag: nagy gyűjtőnek, viszonteladónak, ebayre rendkívül alkalmas! / 1.650 old postcards: foreign and Hungarian town views, some art, greetings, thematic cards, ideal for the advanced collector or for reselling or ebay. ....	100 000
20019. ** *	Kb. 920 db főleg régi belga, holland, francia, csehszlovák, osztrák és olasz városképes lap, az 1900-as évektől a második világháborúig / Cca. 920 mainly Belgian, Dutch, French, Czechoslovakian, Austrian and Italian town-view postcards from the 1900's to 1940's .....	44 000
20020. ** *	Uralkodók, főnemesek, művészek 337 db régi képeslap főleg francia kiadású lapok, érdekes gyűjtemény / French Royalty, artists, famous people, interesting collection of 337 old cards .....	30 000
20021. ** *	Egy doboznyi, kb. 630 db RÉGI magyar és történelmi magyar városképes lap / Cca. 630 pre-1945 historical Hungarian town-view postcards from the Kingdom of Hungary. in a box. ....	70 000
20022. ** *	Kb. 330 db RÉGI képeslap, főleg művész motívumok, pár várossal / Cca. 330 pre-1945 postcards, mostly motives with some towns .....	5 000

## Megnyílt megújult webshopunk! Folyamatosan bővülő kínálat!

20023. ** *	Kb. 550 db főleg régi német városképes lap, az 1900-as évektől a második világháborúig / Cca. 550 mainly pre-1945 German town-view postcards from the 1900's to 1950's.....	40 000
20024. ** *	Kb. 280 db RÉGI magyar városképes lap abc sorrendbe rendszerezve dobozban / Cca. 280 pre-1945 Hungarian town-view postcards in a box, organized by letters .....	19 000
20025. ** *	96 db RÉGI osztrák, német és svájci városképes lap az 1920-as, 1930-as és 1940-es évekből (városok, közlekedés, turista házak) / 96 pre-1945 Austrian, German and Swiss town-view postcards (towns, transport, tourist houses).....	3 000
20026. ** *	90 db RÉGI fotó képeslap: katonai, autó, gyerekjáték, város, életképek, hölgyek / 90 pre-1945 photo postcards: military, automobile, toys, towns, ladies .....	3 000
20027. ** *	73 db RÉGI városképes és motívum képeslap: 54 db nagyobb alakú a 30-as évekből + 19 db képeslap a "Karmelita Rendház Szegényalap javára" sorozatból / 73 pre-1945 town-view and motive postcards: 54 bigger sized from the 30's and 19 postcards from a religious postcard series .....	2 000
20028. ** *	87 db RÉGI művész motívumlap (több lap hátoldalán katonai pecséttel) / 87 pre-1945 art motive postcards (many with military cancellations).....	2 600
20029. ** *	88 db RÉGI spanyol és portugál városképes lap / 88 pre-1945 Spanish and Portugese town-view postcards .....	2 600
20030. ** *	65 db RÉGI olasz városképes lap / 65 pre-1945 Italian town-view postcards .....	2 600
20031. ** *	62 db RÉGI művész motívumlap hölgyekkel / 62 pre-1945 art motive postcards with lady motives .....	3 000
20032. ** *	55 db RÉGI európai városképes lap / 55 pre-1945 European town-view postcards .....	2 800
20033. ** *	53 db RÉGI felvidéki városképes lap / 53 pre-1945 Upper-Hungarian (Slovakian) town-view postcards .....	3 400
20034. ** *	51 db RÉGI magyar városképes lap / 51 pre-1945 Hungarian town-view postcards .....	3 000
20035. ** *	50 db RÉGI magyar városképes lap az 1910-es évektől a 40-es évekig / 50 pre-1945 Hungarian town-view postcards from the 10's to the 40's.....	3 000
20036. ** *	50 db RÉGI külföldi városképes lap / 50 pre-1945 European town-view postcards .....	3 000
20037. ** *	46 db RÉGI német városképes lap / 46 pre-1945 German town-view postcards .....	5 000
20038. ** *	46 db RÉGI német városképes lap / 46 pre-1945 German town-view postcards .....	5 000
20039. ** *	44 db RÉGI külföldi városképes lap: osztrák, svájci és német / 44 pre-1945 European town-view postcards: Austrian, Swiss, German.....	3 000
20040. ** *	42 db RÉGI cseh városképes lap / 42 pre-1945 Czech town-view postcards .....	2 000
20041. ** *	Kassa, Kosice; - 40 db régi képeslap / 40 pre-1945 postcards .....	3 000
20042. ** *	40 db RÉGI hosszúcímzéses képeslap: 27 üdvözlő motívum és 13 városképes lap kis albumban / 40 pre-1910 postcards: 27 greeting motives and 13 towns in a small album .....	8 000
20043. ** *	39 db RÉGI üdvözlő motívumlap: sok dombornyomott és litho / 39 pre-1945 greeting art motive postcards: many embossed and litho.....	3 000
20044. ** *	39 db RÉGI állatos motívumlap: vadász, vadállatok, háziállatok, kutya, macska, madarak / 39 pre-1945 animal themed motive postcards: hunter, wild and domesticated animals, dog, cat, birds .....	2 400
20045. ** *	38 db RÉGI üdvözlő motívumlap pár lithoval / 38 pre-1945 greeting art motive postcards with some lithos.....	2 000
20046. ** *	38 db RÉGI üdvözlőlap / 38 pre-1945 greeting art postcards.....	2 000
20047. ** *	35 db RÉGI történelmi magyar városképes lap / 35 pre-1945 town-view postcards from the Kingdom of Hungary .....	4 000
20048. ** *	34 db RÉGI francia és gyarmatai városképes lap / 34 pre-1940 French and its colonies town-view postcards .....	2 600
20049. ** *	33 db RÉGI délvidéki városképes lap / 33 pre-1940 town-view postcards from the southern territories of the Kingdom of Hungary .....	2 400
20050. ** *	33 db RÉGI történelmi magyar városképes lap / 33 pre-1945 town-view postcards from the Kingdom of Hungary .....	6 000
20051. ** *	32 db RÉGI történelmi magyar városképes lap / 32 pre-1945 town-view postcards from the Kingdom of Hungary .....	4 000
20052. ** *	30 db RÉGI török, görög és észak-afrikai városképes lap / 30 pre-1945 Turkish, Greek and North-African town-view postcards .....	1 800
20053. ** *	30 db RÉGI képeslap a párizsi Notre Dame templommal / 30 pre-1945 French postcards, Paris Notre Dame .....	3 000
20054. ** *	24 db RÉGI amerikai, afrikai, ázsiai és indiai városképes lap / 24 pre-1945 America, African, Asian and Indian town-view postcards .....	1 800

20055.	☒	22 db RÉGI holland képeslap városokkal és népviselettel / 22 pre-1945 Dutch postcards with towns and folklore motives .....	2 400
20056.	** *	21 db RÉGI erdélyi városképes lap + 1 kinyitható képeslap / 21 pre-1945 Transylvanian town-view postcards + 1 folding card.....	3 000
20057.	** *	21 db RÉGI motívumlap: hölgyek, romantikus, művész és üdvözlő lapok / 21 pre-1945 motive postcards: lady, romantic, art, greeting .....	2 000
20058.	**	14 db RÉGI használatlan Bozó magyar irredenta üdvözlőlap / 14 pre-1945 unused Hungarian irredenta greeting art postcards signed by Bozó.....	7 000
20059.	** *	14 db RÉGI újévi üdvözlő motívumlap, 4 malacos lap / 14 pre-1945 New Year greeting art motive postcards, 4 pig themed.....	1 400
20060.	**	12 db RÉGI kínai és japán képeslap / 12 pre-1945 Chinese and Japanese postcards.....	1 000
20061.	** *	10 db RÉGI történelmi magyar városképes lap, vegyes minőség / 10 pre-1945 town-view postcards from the Kingdom of Hungary, mixed quality .....	2 800
20062.	**	Portugália Cascaes 6 darabos képeslap füzet + 3 Lisszabon képeslap.....	1 000
20063.	**	8 db RÉGI használatlan Hollós Endre vallásos művészlap. Kiadja A Szentföld biztosi hivatala / 8 unused pre-1945 religious art postcards signed by Endre Hollós .....	1 600
20064.	** *	8 db RÉGI erotikus művész képeslap / 8 pre-1945 erotic art motive postcards .....	2 000
20065.	☒	6 db RÉGI malacos újévi üdvözlő motívumlap / 6 pre-1945 New Year greeting art postcards with pigs.....	2 200
20066.	** ☒	6 db RÉGI humoros grafikai motívumlap / 6 pre-1945 humorous graphic art postcards.....	2 200
20067.	**	5 db RÉGI használatlan Stengel litho művészlap / 5 pre-1945 unused Stengel litho art postcards .....	1 400
20068.	** *	4 db RÉGI burgenlandi városképes lap: Nagymarton, Kismarton, Léka, Savanyúkút / 4 pre-1945 Burgenland town-view postcards: Mattersburg, Eisenstadt, Lockenhaus, Sauerbrunn .....	2 000
20069.	** ☒	4 db RÉGI osztrák városképes lap; Mariazell, Mariawörth, Salzburg, Gaishorn am See / 4 old Austrian town-view postcards; Mariazell, Mariawörth, Salzburg, Gaishorn am See.....	1 600
20070.	**	3 db RÉGI svéd népviseletes motívumlap / 3 pre-1945 Swedish folklore motive postcards .....	1 800
20071.	**	2 db RÉGI használatlan történelmi magyar városképes lap: Nagyszeben és Vág völgye Manin szoros a Zászkalje felől / 2 pre-1945 unused historical Hungarian town-view postcards: Sibiu (Hermannstadt), Manínska tiesnava (gorge) from Zaskalie, Váh valley.....	1 200

### **Modern Képeslap Tételek**

20072.	** *	Egy cipősdoboznyi MODERN képeslap: külföldi és motívum / A shoe box of modern postcards: European and motives .....	800
20073.		Egy doboznyi (kb. 1000 db) VEGYES angol (Egyesült Királyság) városképes lap / Cca. 1000 MIXED British (United Kingdom) town-view postcards in a box .....	28 000
20074.		Egy doboznyi (kb. 400 db) főleg MODERN színész és színésznő fotó; vegyes minőség / Cca. 400 mainly MODERN actor and actress film photo postcards in a box; mixed condition .....	10 000
20075.	** *	300 db MODERN fekete-fehér magyar városképes lap az 1960-as évektől. Balaton és Budapest nélkül / 300 modern black and white Hungarian town-view postcards without Balaton and Budapest .....	2 000
20076.	** *	300 db MODERN európai városképes lap / 300 modern European town-view postcards .....	2 000
20077.	** *	Modern képeslap tétel, főleg magyar és külföldi városképek, több mint 200 db .....	1 000
20078.	** *	200 db MODERN amerikai városképes lap / 200 modern American (USA) town-view postcards .....	1 000
20079.	** *	Kb. 228 db MODERN képeslap: 48 db magyar és 65 db külföldi város, 115 db motívum (művész, humor, karácsony) / Cca. 228 modern postcards: 48 Hungarian and 65 European towns, 115 motive (art, humour, Christmas).....	1 200
20080.	** *	Kb. 153 db modern képeslap: 52 lap a 60-as évekből, 100 képeslap a 40-es és 50-es évekből + Hajdúszoboszló leporello / Cca. 153 modern postcards: 52 postcards from the 60's and 100 postcards from the 40's and 50's + one leporello .....	2 800
20081.	** *	Kb. 200 db MODERN Kárpát-medencei képeslap templomokkal albumban / Cca. 200 modern church postcards from the Carpathian Basin in an album.....	4 000
20082.	**	200 db MODERN használatlan magyar városképes lap / 200 modern unused Hungarian town-view postcards .....	1 000
20083.	** *	100 db MODERN magyar városképes lap kisebb városokkal / 100 modern Hungarian town-view postcards with smaller towns.....	1 000
20084.		Kb. 240 db főleg MODERN színész és színésznő fotó egy albumban; vegyes minőség / Cca. 240 mainly MODERN actor and actress film photo postcards in an album; mixed condition .....	10 000

## Az árverési tételek színes képekkel a darabanth.com oldalon!

20085. ** *	Kb. 144 db MODERN vasúti levelezőlap bélyegzésekkel, vonatok. 3 albumban / Cca. 144 modern railway postcards with special cancellations. In 3 albums .....	5 000
20086. ** *	82 db VEGYES képeslap vegyes minőségben: magyar és külföldi városok, motívumok (térkép, humor, reklám) / 82 mixed postcards in mixed condition: Hungarian and European towns, motives (map, humour, advertisement) .....	10 000
20087. **	5 db MODERN szovjet képeslapfüzet összesen 109 lappal: Alma Ata, Ermitázs, Fekete-tenger, rovarok, Robin Hood / 5 modern Soviet postcard booklets with 109 cards altogether: Alma Ata, Ermitage, insects, Robin Hood, Black Sea .....	2 200
20088. **	4 db MODERN képeslapfüzet összesen 81 lappal: élővilág a Szovjetunió területéről, állatok, tengeri élet, ásványok, hegyvidék / 4 modern postcard booklets with 81 postcards altogether: wildlife and sealife from the Soviet Union, minerals, mountain .....	2 200
20089. **	4 db MODERN szovjet képeslapfüzet összesen 58 lappal: Odessza, Buhara, Mahacskala, Moncségorszk / 4 modern Soviet postcard booklets with 58 cards altogether: Odessa, Bukhara, Makhachkala, Monchegorsk .....	2 200
20090. ** *	51 db MODERN magyar fekete-fehér városképes lap / 51 modern black and white Hungarian town-view postcards .....	1 000
20091. **	37 db MODERN használatlan amerikai hadirepülőgépes motívumlap tökéletes állapotban / 37 modern unused American military aircrafts in excellent condition .....	4 000
20092. **	14 db MODERN űrhajós képeslap: Szovjet-Magyar Közös Űrrepülés 1980 / 14 modern Soviet-Hungarian astronautics, astronauts and spaceshuttle motive postcards .....	2 000
20093. **	8 db modern judaika témájú reprint képeslap: Jerusalemben és Bethlehemben / 8 modern Judaica reprint postcards .....	800
20094. **	4 db MODERN nagy alakú használatlan képeslap: Budapest, Justice for Hungary, Le Café Négus reklám / 4 modern big sized unused postcards: Budapest, irredenta, coffee advertisement .....	1 200
20095. ☒	3 db MODERN fekete-fehér afrikai missziós fotó képeslap; / 3 modern black and white African missionary photo postcards .....	800



20096. 1930 Aba, Római katolikus templom főolt 1600



20097. Abádszalók, Hősök szobra, emlékmű, B 1600



20098. Abádszalók, Római katolikus templom (fa 1600



20099. 1921 Abaújszántó, Vasútállomás Tokaji-h 1600



20100. 1911 Abony, Városház és piactér, piaci 1400



20101. Abony, Római katolikus templom, belső 1600



20102. Abony, Római katolikus templom, belső. 1600



20103. 1940 Adásztevel, Református templom. 2400



20104. 1931 Adony, hajóállomás T2/3 1600



20105. Aggteleki-csepp kőbarlang, Siralomház, 1400



20106. Aggteleki-csepp kőbarlang, Reteg-ág, H 1400



20107. Aggteleki-csepp kőbarlang, Szent László 1400



20108. Albertirsa, Albertirsa; Pályaudvar, vasút 2200



20109. Almásfüzitő, "Szerecsesen megérkezett" 1800



20110. Alsópetény, Bányászati Múzeum, Bányászati Múzeum, Bányászati Múzeum 2000



20111. Alsóörs, vasútállomás T2 1800



20112. Andocs, Búcsúok. Szent Ferenc-rend 3000



20113. Andocs, Ferenc es rendház részletei, fo 1600



20114. Apostag, Dr. Hétegyi Mór szőlőtelepi vi 5500



20115. 1909 Aszód, Fő utca. W.L. 929. (fl) T2/3 3000



20116. Aszód, Takarékpénztár, bor, sör és pál 1800



20117. 1912 Aszód, M. kir. javító intézeti templom 1000



20118. 1920 Bácsalmás, Harton András üzlete 11000



20119. Bácsbokod, Római katolikus templom és 1600



20120. Bácsbokod, templom, vasútállomás, köz 1400



20121. 1905 Badacsony, A szőlőt védő munka, 9000



20122. 1905 Badacsony, látkép, szőlőskertek. K3600



20123. 1901 Badacsony, utca a szőlőhegyekre 7000

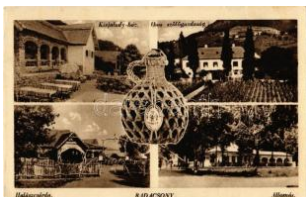

20124. Badacsony, Kisfaludy ház, halászcsernye 1400



20125. 1901 Badacsony, Kókereszt szőlőhegye 4800



20126. Badacsony, Szent György-hegy. Mérei 3000



20127. Baja, Római katolikus templom, Tóth Ká 1400

Kérjük telefonos és írásbeli ajánlatait időben adja le!



20128. Baja, Mátya király tér, Jelky szobor T2 1400



20129. 1933 Bakonyszén-tlászó, Cuha-völgy, vas 1600



20130. 1919 Balassagyarmat, Törvényszéki paló 1600



20131. 1949 Balassagyarmat, Református temp 1600



20132. 1914 Balatonliget a, tájrészlet sziklafallal. 2000



20133. Balatonalmádi, pár korabeli fürdőruhá 2000



20134. Balatonalmádi, Oroszágos Református Ta 1600



20135. Balatonalmádi fürdő, Horthy Miklós kilát 1000

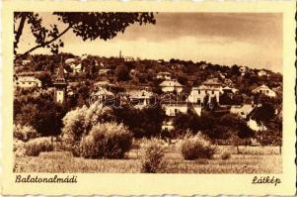

20136. 1944 Balatonalmádi, Strand pensio T2 1200



20137. Balatonalmádi-fürdő, irredenta órkécs 800



20138. Balatonboglár, Boglári Simon Jakab nyár 2600



20139. 1949 Balatonboglár, "Szerencsésen meg 1800



20140. 1939 Balatonboglár, fürdőző gyerekek az 1000



20141. Balatonboglár, Boglár; parti nyaralók T 1200



20142. 1931 Balatonfenyves, Dr. Görzsönyi Varg 2400



20143. Balatonföldvár, Yachtclub (EM) T2/3 1400



20144. Balatonfüred, család a padon ülve nap 2000



20145. 1914 Balatonfüred, fürdőház, csónak. Ki 1400



20146. Balatonfüred, Római katolikus templom. 1600



20147. Balatonfüred, Fiedt sétány. Koller Kár 2200



20148. 1928 Balatonfüred, Vasútállomás, vasuta 1600



20149. Balatonkenese, Oththon szálló (EK) T2/3 1400



20150. 1938 Balatonkenese, Római katolikus te 2000



20151. Balatonkenese, Kőzős strandfürdő T2/3 2000



20152. 1912 Balatonkeresztúr-fürdő, Grawatsch 7000



20153. Balatonlelle, Csáládi pensio villái és str 2000



20154. 1904 Balatonlelle, Lette; Balaton part für 2000



20155. Balatonmáriafürdő, kápolna, cukrászda, 1600



20156. 1937 Balatonmáriafürdő, parti részlet, fű 1600



20157. Balatonrendes, Új utcasor, Római kato 2000



20158. Balatonszárszó, Csónak kikötő (EM) T3 1600



20159. Balatonszemes-fürdő, nyaralók, vasúti s 2000





20160. ☒ Balatonszemesi-fürdő, Bagolyvár (EK) T 1400



20161. ☒ 1942 Balatonszemes, Balatonszemesi F 1600



20162. ✱ Balf-fürdő (Sopron), vendéglő kerti részlet 2000



20163. ☒ 1937 Balkány, Református templom és is 5500



20164. ☒ 1908 Bánhida (Tatabánya), Templom, Na 1400



20165. ✱ 1929 Bánhida, Első Magyar Dunántúli Vill 1600

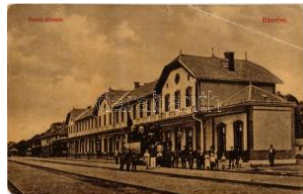

20166. ☒ Bánréve, Vasútállomás, vasutasok, mozd 1600



20167. ✱ Bánréve, Pályaudvar, Vasútállomás (fa) T1600



20168. ☒ Bánréve, Vasútállomás, vasutasok (EB) 4200



20169. ☒ 1914 Bánréve, Vasútállomás (fl) T2/3 1600



20170. ☒ 1944 Barcs, Járásbíróház, Római katolikus 1600



20171. ✱ Békés, Református főgimnázium (Rb) T2 1600



20172. ✱✱ Békéscsaba, Evangélikus templom, bel 1600



20173. ✱✱ Békéscsaba, népviseletes leporellolap 2000



20174. ✱ Békéscsaba, Vasútállomás, Hősök szobor 1600



20175. ☒ Békéscsaba, Kosuth szobor, Szent Istv 1600



20176. ☒ 1901 Békéscsaba, Csaba; Vasút utca, Bi 3000



20177. ☒ 1906 Beled, Római katolikus templom, g 9000



20178. ☒ 1938 Bernecebaráti, Nemeshegyi részlet 1800



20179. ✱✱ Besenyőtelek, Bessenyőtelek; utca T1/2 1000



20180. ✱ 1942 Bicske, Vasúti híd, tó, Országzászló 1600



20181. ☒ 1918 Bicske, Indóház, Vasútállomás, vas 1600



20182. ✱ Bicske, utca, Katolikus és református tem 1000



20183. ☒ 1914 Bihar-Nagybajom, Bihar-Nagybajom 5000



20184. ✱ Biharugra, iskola, községháza, reformátu 1400



20185. ✱ 1941 Bodajk, Szűz Mária szobor, alatta a 1600

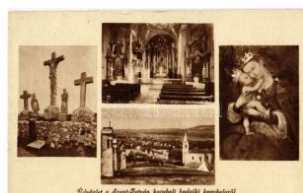

20186. ☒ 1948 Bodajk, Szent István korabeli kegyh 1400

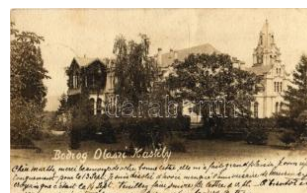

20187. ✱ 1903 Bodrogolaszi, Gróf Lónyay Elemér é 5500



20188. ✱✱ Bonyhád T2 1600



20189. ☒ Bonyhád, Immaculata tan- és nevelőinté 1600

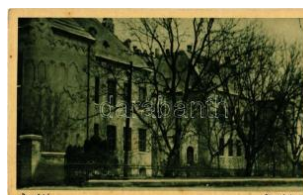

20190. ✱✱ Bonyhád, gimnázium (EK) T2/3 1600



20191. ✱ 1932 Bonyhád, Immaculata tan- és nevelő 1600

**Az árverési tételek színes képekkel a darabanth.com oldalon!**



20192. \*\* Böhönye, Bos kovitz Adolf és Társai té4000



20193. ☒ 1943 Bököny, Görögkatolikus templom é 1600



20194. \*\* Budapest, Szabadság tér és Keleti pály 2000



20195. ☒ 1897 (Vorläufer!) Budapest, Császár für 5500



20196. ☒ 1897 (Vorläufer!) Budapest, Királyi vár é 6000



20197. \* 1895 (Vorläufer!) Budapest, Bazilika, Új O6000



20198. ☒ 1898 (Vorläufer!) Budapest, Királyi vár, P1800



20199. \* Budapest, Ország ház (Parlament), Arany 1400



20200. ☒ 1893 (Vorläufer!) Budapest, Láncid, 14000



20201. ☒ 1905 Budapest, Királyi vár, Népszínház, 1400



20202. ☒ 1930 Budapest, Szent István Heti emlék. 7000



20203. ☒ 1913 Budapest, Erzsébet híd (gyűrődés / 1200



20204. \*\* Budapest, Erzsébet híd (kis szakadás) 1400



20205. ☒ 1910 Budapest, Erzsébet híd, gőzhajó (E 1600



20206. ☒ 1899 Budapest, Margit híd és Margitsziget 1400



20207. ☒ Budapest I. Ferenc József Gimnázium. A 2400

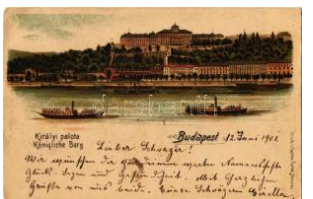

20208. ☒ 1901 Budapest I. Királyi palota, gőzhajók 1400

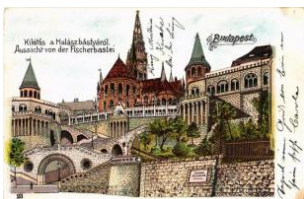

20209. ☒ Budapest I. Halászbástya. litho T2/3 1000



20210. \*\* Budapest I. Királyi vár hátulról a Tabán 3000



20211. ☒ 1928 Budapest I. Naphegy, Czákó utca 4800



20212. \* Budapest I. Tabán, Vörös Béka söröző és 4000



20213. \* Budapest I. Kereszt utca 19. Avar Mihály 8000



20214. ☒ 1942 Budapest I. Királyi vár testőrsége ( 1000



20215. \*\* Budapest I. Budai Váralagút, alagút. Sz 1600



20216. ☒ Budapest I. Szent Gellért szobor, TCV car 800



20217. ☒ Budapest I. Királyi vár (EK) T2/3 800



20218. ☒ 1917 Budapest I. Krisztinaváros a Király 1400



20219. \* 1898 Budapest I. Gellérthegy, gőzhajó, h 1400

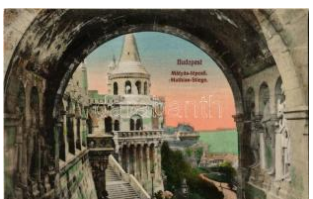

20220. ☒ 1911 Budapest I. Királyi vár, Halászbást 1400



20221. \*\* Budapest I. Kilitás a Krisztinaváros felő 1400



20222. \* 1901 Budapest I. Királyi vár, "Vigadó" átk 1400

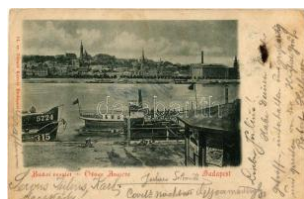

20223. ☒ 1900 Budapest I. Budai részlet, hajóállom 1400



20224. ☒ 1901 Budapest I . Királyi vár, Mátyás tem1400



20225. ☒ Budapest I. Szent György tér, Minisztere 2000



20226. ☒ 1910 Budapest I. Szent György tér, Hon 1400



20227. ☒ Budapest I. Királyi vár, Jenő herceg szob 1200



20228. \*\* Budapest II. Lipótszék, Lipótszék téb 3000



20229. ☒ 1909 Budapest II . Lukács fürdő (EK) T2/ 1200



20230. ☒ 1926 Budapest II . Lukács fürdő (fa) T3 1200



20231. ☒ 1917 Budapest II . Császár fürdő. Taussi 2000



20232. ☒ Budapest II. Schröter István "Négy Szű 2600



20233. ☒ 1906 Budapest II . Mária-remete, Remete 1000



20234. ☒ Budapest II. Mária-remete, Szervita rend 1000



20235. \* Budapest II. Szent Lukács fürdő (EB) T3 1800



20236. ☒ Budapest II. Császár fürdő (ázott / wet da 1400



20237. ☒ 1943 Budapest II . Manreza férfi lelkigyak 1400



20238. \*\* Budapest III. Aquincum - 2 db képeslap 1800



20239. \*\* Budapest IV. Újpest, Deák Ferenc u. 9 4800



20240. ☒ 1939 Budapest IV . Népsziget, Duna csón 1000



20241. \*\* Budapest IV. Újpest, Ifj. Fehér Károly H2400



20242. \*\* Budapest V. Szabadság tér, Trianon sz 9000



20243. ☒ Budapest V. Főrszék Miklós sörözője az A1000



20244. ☒ 1904 Budapest V . Klotild főhercegnő pal 1400



20245. ☒ 1904 Budapest V . Ferenciek tere, Zalogk 3600



20246. ☒ 1908 Budapest V . Lipót utca, Az angolkis3000



20247. ☒ 1902 Budapest V . Parlament, Új Ország 2800



20248. ☒ 1904 Budapest V . Deák tér, villamos, Go 4000



20249. ☒ 1906 Budapest V . Petanovits József Pils 1800



20250. \* Budapest V. Mössmer József fiai cég vás 1000



20251. ☒ Budapest V. Az Újépület (Neugebäude) 1 1600



20252. ☒ 1911 Budapest V . Szent István templom, B800

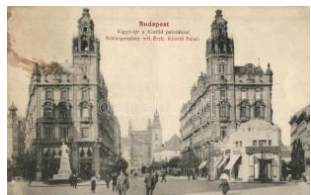

20253. \*\* Budapest V. Kigóyó tér, Klotild paloták, Sc 800



20254. ☒ 1904 Budapest V . Petőfi tér, Petőfi szobor 800



20255. ☒ Budapest V. Vörösmarty-szobor, Marian- 1600

**Megnyílt megújult webshopunk! Folyamatosan bővülő kínálat!**



20256. \*\* Budapest V. A Magyar Királyi Folyam 1200



20257. \*\* Budapest V. Erzsébet királyné (Sisi) sz 2000



20258. ☒ 1909 Budapest V. Gróf Andrássy Gyula 1400



20259. \*\* Budapest V. Szent István Bazilika. S.D 1400



20260. ☒ 1913 Budapest V. Vigadó. TCV card (EK) 1400



20261. ☒ 1900 Budapest V. Deák Ferenc szobor. 1400



20262. ☒ 1911 Budapest V. Kigyó tér (Ferenciek t.) 1400



20263. ☒ 1936 Budapest V. Pesti főiskolai Szent Imre 1400



20264. ☒ 1903 Budapest V. Kossuth Lajos utca, Z 1400



20265. ☒ 1906 Budapest V. Duna, hajóállomás, gő 1400



20266. \*\* Budapest V. Erzsébet királyné (Sisi) sz 2000



20267. \*\* Budapest V. Szabadság tér, irredenta v 1400



20268. ☒ 1915 Budapest V. Országház, ingahajó ( 1400



20269. ☒ 1912 Budapest V. Hotel Bristol szálló (tu) 1400



20270. \*\* Budapest V. Ferenc József rakpart, kö 1400



20271. ☒ 1912 Budapest V. Petőfi téri hajókikötő ( 1400



20272. ☒ 1901 Budapest V. I. Váci körút (Bajcsy-Zs) 1400



20273. ☒ Budapest VI. Nyugati pályaudvar, 6-os vi 4000



20274. ☒ 1909 Budapest V. I. Hajnal Izidor üzlete, B 5000



20275. ☒ 1931 Budapest V. I. Operaház, automobil 1600



20276. ☒ 1909 Budapest V. I. Országos m. k. Zeneak 800



20277. \*\* Budapest VI. Magyar királyi operaház T2800



20278. \*\* Budapest VI. Váci körút (Bajcsy-Zsilinsz) 1400



20279. ☒ 1901 Budapest V. I. Teréz körút, Mátrai F 1400



20280. ☒ 1907 Budapest V. Oktogon, kilátás a Te 1600



20281. \*\* Budapest VI. Hotel Britannia és Szond 1400



20282. ☒ 1932 Budapest V. I. Hotel Britannia, éttere 1400



20283. \* Budapest VII. Keleni pályaudvar, villamos 1200



20284. ☒ 1915 Budapest V. II. Erzsébet körút, üzlet 1400



20285. ☒ 1901 Budapest V. II. Erzsébet és Teréz kö 1400



20286. ☒ Budapest VIII. Kezpepi út, Népszínház, 1600

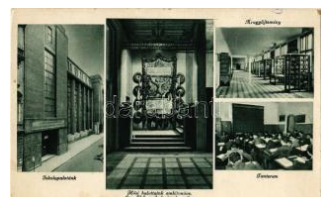

20287. \*\* Budapest VIII. V. as utcai községi gróf Sz 1400



20288. \*\* Budapest VIII. Kerepesi út (Rákóczi út) 1400



20289. 1924 Budapest V III. Nemzeti Múzeum. A 1400



20290. \*\* Budapest VIII. Kálvin tér a Baross és ÜI 1400



20291. \*\* Budapest XI. Szent Gellért gyógyszálló 2000



20292. \*\* Budapest XI. Fehérvári út (ma Bartók B) 2000



20293. \* Budapest XI. Gellért-hegyi Sziklatemplom 2000



20294. \* Budapest XII. Svábhegy és Jánoshegy k 12000



20295. 1921 Budapest X II. Zugliger Engelhardt 7000



20296. \*\* Budapest XII. Kálvária a Szent János kő 3000



20297. \*\* Budapest XII. Kálvária a Bécsi kaputól n 3000



20298. 1906 Budapest X III. Margitszigeti fürdő 1000



20299. 1899 Budapest X III. Margitsziget, Margit 1400



20300. \*\* Budapest XIII. Margitsziget, Kávéház, p 1400



20301. 1909 Budapest X III. Lipót körút, Vígyszínház 1400



20302. \*\* Budapest XIII. Margitsziget, virágóra (EK) 2000



20303. \*\* Budapest XIII. Lipót körút, Café Víg szín 1400



20304. 1899 Budapest X III. Vígyszínház, Kiadja G 1400



20305. Budapest XIII. Margitsziget, Hotel Palatinus 800



20306. 1924 Budapest X III. Vígyszínház, Rigler r 1600



20307. Budapest XIII. Margitsziget, Központi tejcs 6000



20308. 1930 Budapest X III. Márkus Imre Alsó-M 5000



20309. 1911 Budapest X III. Aréna uti és Lehel u 3000



20310. 1896 (Vorläufer!) Budapest XIV. Ezredé 4000



20311. 1899 Budapest X IV. Új Műcsarnok, Rigle 1400



20312. 1905 Budapest X IV. Park-Club, Art Nouv 1000



20313. 1900 Budapest X IV. Városliget, Történel 1400



20314. 1899 Budapest X IV. Városligeti tó este h 1400



20315. 1911 Budapest X IV. Városliget, Történel 1400



20316. \*\* Budapest XIV. Városliget, Székesfőváros 1400



20317. \*\* Budapest XIV. Herminamező, Római ka 2400

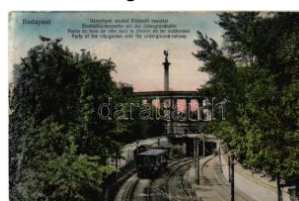

20318. \*\* Budapest XIV. Városliget, földalatti villam 3200

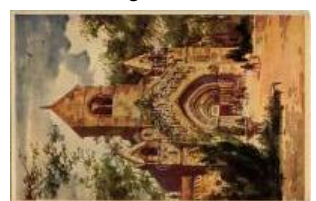

20319. \*\* Budapest XIV. Városliget, Jáki templom 2400

**Weboldalunkon a zárás pillanatáig licitálhat és követheti tételei állását!**



20320. \*\* Budapest XIV . Városliget, Széchenyi 2400



20321. \* Budapest XVI. Mátyásföld, Traiber Villa. T 3000



20322. ☒ 1937 Budapest X VI. Mátyásföld, Mátyás 1600



20323. \*\* Budapest XVII. Rákócscsaba, vasútállom 4400

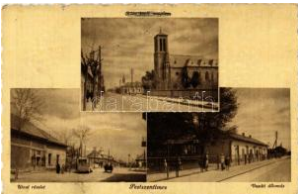

20324. ☒ Budapest XVIII. Pestszentimre, Római ka 1600



20325. \* Budapest XXII. Budafok, Francois pezsgő 1600



20326. \*\* Budapest XXII. Nagytétény, Hungária g 2000



20327. \*\* Buják, vár, buják tánc, népviseletes fo 2000



20328. \*\* Cegléd, Evangélikus templom és bazár 1600



20329. \*\* Cegléd, Huszarlaktanya (ázott / wet da) 1600



20330. ☒ 1937 Celdömök , Református és római 2200



20331. \*\* Celdömök, Eva ngélikus templom. Kiad 2600



20332. \* 1919 Celdömök, Dömölki út, üzlet. Kiad 1400

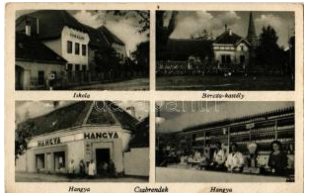

20333. \*\* Csabrendek, M . kir. Állami iskola, Barc 1600



20334. \*\* Csákvár, Római katolikus zárda, utca, 1600



20335. ☒ 1937 Csengőd, V asútállomás, Község 2200

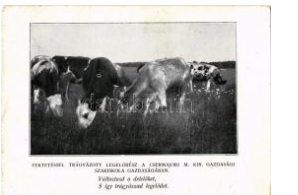

20336. \* Csermajor (Vitnyéd), M. kir. Mezőgazdas 2400



20337. \* Cesznek, vár (ázott / wet damage) T4 1600



20338. \* 1933 Csókakő, várrom a vörös házzal (fa 1400

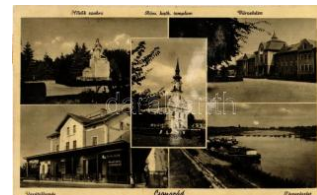

20339. ☒ 1939 Csongrád, v asútállomás, Hősök szo 1400



20340. ☒ Csongrád, Város háza, Hajóhíd, Téli gaz 1400



20341. ☒ Csongrád, Park, Hősök szobra, emlékm 1600



20342. ☒ 1949 Csorna, Szent István tér a premon 2000



20343. ☒ Csorna, Szent István tér a Premontrei re 1600



20344. ☒ 1906 Csorna, Palotasor délkeleti része, 3000



20345. ☒ 1910 Csurgó, Somogy-Csurgó; Csurgói 4000



20346. \* 1928 Csurgó, Csurgói Takarékpénztár rt. 1600



20347. \* Debrecen, utcaképe a Debreczeni Helyi V 7000



20348. \* Debrecen, Pályaudvar, vasútállomás, von 1600



20349. \*\* Debrecen, Első Takarékpénztári Palota 1800



20350. \*\* Debrecen, Királyi téli tábla, Dr. Trenkler 1600



20351. ☒ 1915 Debrecen, Debreceni Első Takarékpénztár 1800



20352. ☒ 1943 Debrecen, Csokonai színház T2/3 **1600**



20353. ☒ 1915 Debrecen, M egyháza, villamos, Sc **1600**



20354. ☒ 1909 Debrecen, P ályaudvar, Vasútállomá **1600**



20355. ☒ 1907 Debrecen, V asúti átjáróhíd, vasútáll **1600**



20356. ☒ 1903 Debrecen, P iac utca felső része, Ro **3600**



20357. ☒ Dédes, Dédestap olcsány; Gróf Serényi I **6000**



20358. ✨ ✨ Derecske, Hősö k szobra, Polgári iskola **1600**



20359. ✨ Derekegyház, Kö zségháza, szőlőskert. U3000



20360. ☒ 1951 Dévaványa , Kőzségháza, Reformá **1400**



20361. ☒ Devecser, Vasútá llomás, Esterházy kasté **1600**



20362. ☒ 1914 Diósgyőr, D íósgyőr-Perecesbánya **9000**



20363. ✨ ✨ Diósgyőr-vasgy ár (Miskolc), Római kat **1600**



20364. ☒ Diósjenő, Reform átus templom és iskola **1400**



20365. ☒ 1910 Doba, Erdő dy kastély (EK) T2/3 **8000**



20366. ✨ ✨ Dobogókő (Pilis szentkereszt), Báro Eö **1400**



20367. ✨ 1917 Dombóvár, Kapos hídja, kettős vas **1600**



20368. ☒ Dombóvár, Új-Do mbóvár; Pályaudvar, va **1600**



20369. ✨ ✨ Dombóvár, Stra ndfürdő, Esterházy her **1600**



20370. ☒ Dorog, Római ka tolikus templom, közsé **1400**



20371. ☒ Dunaalmás, Vasú tállomás, Szeretetház, **1600**



20372. ✨ ✨ Dunaalmás, láték ép., evezős csónak, Fűr **1600**



20373. ☒ 1943 Dunaföldvá r, híd, kikötő, gőzhajó, H1600

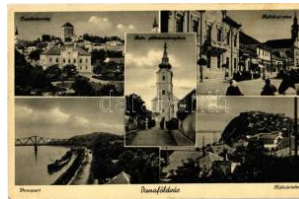

20374. ☒ Dunaföldvár, Cso nkatorony, Dunapart, b **1200**



20375. ✨ Dunaaharaszti, Kö zsvth Lajos utca, Emlék **1400**



20376. ☒ Dunakeszi, Róma i katolikus templom, Kö **1600**



20377. ✨ Dunakeszi, utca, községháza, iskola, Ko **2000**



20378. ✨ ✨ Dunakeszi, Kö zség háza (fl) T2/3 **1400**



20379. ☒ Dunaszekcső, Ró mai katolikus templom, **1400**



20380. ☒ 1911 Dunaszentb enedek, Római katoliku **2600**



20381. ☒ Dunavecse, Duna , Járási székház, Petőfi **1400**



20382. ☒ Dunavecse, Járá si székház, Református **1600**



20383. ✨ ✨ Dunavecse, láték ép., Református templo **1400**

**Megnyílt megújult webshopunk! Folyamatosan bővülő kínálat!**



20384. \* Edelény, Koburg kastély, Hősök szobra, 1200



20385. \*\* Eger, Irgalmasr end új kórháza. Kinyith 2000



20386. \*\* Eger, meleg víz i mosoda mosóasszony 3000



20387. \*\* Eger, színház (EK) T2/3 1600



20388. ☒ Eger, Káptalan u tca, Török mecset, Hős 1600



20389. ☒ 1934 Egregy (Hé víz), Szent István korab 1600



20390. ☒ 1937 Egregy (Hé víz), Árpádház királyok 2400



20391. \* Encs, Római kato likus elemi iskola, Vasú 1600



20392. ☒ Enying, Római ka tolikus templom T2 1600



20393. ☒ 1943 Ercsi, Gróf Wimpffen kastély, előre 1600



20394. \* Ercsi, Vasútállom ás, Polgári iskola, Cuko 1600



20395. ☒ 1937 Erd, Újtelep , Fő út, Polgári iskola é 1600



20396. ☒ Esztár, Szunyog- féle kastély, Reformátu 1400



20397. \*\* Esztergom, Baz ilika, hajóhid és tutaj. O 4000



20398. ☒ 1921 Esztergom, Mária Valéria híd, gózh 1600



20399. ☒ 1925 Esztergom. Buzárovics Gusztáv ki 1200



20400. ☒ 1903 Esztergom, Vízivárosi templom (lyuk 800



20401. \*\* Esztergom, Kirá lyi várkapólna XIV. sz.. 1600



20402. ☒ 1900 Esztergom (EK) T2/3 800



20403. ☒ 1905 Esztergom, Bazilika T2 800



20404. \*\* Esztergom, Fős zekesegyház, Bazilika, 1600



20405. \*\* Esztergom, Fős zekesegyház (Bazilika) 1600



20406. \*\* 1910 Esztergom , Padovai (Páduai) Sze 1400



20407. ☒ Eszterháza (Fertő d), Esterházy kastély, k 1600



20408. \* 1924 Eszterháza (Fertőd), Herceg Esterh 2000



20409. ☒ 1910 Farád, pléb ánia, Méltóságos Sallay 1000



20410. ☒ Farkasgyepű, Ró mai katolikus templom, 1400



20411. ☒ 1941 Fegyvernek , Hősök szobra, emlékm 2000



20412. \*\* Felcsút, Szeme re kastély, hintó T1/2 8000



20413. ☒ 1900 Felsőgalla ( Tatabánya), Kőszénbán 7000

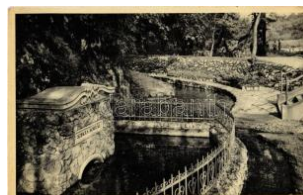

20414. \*\* Felsőtárkány, S zikla forrás T2 1600



20415. ☒ Fonyód, Vasúti s or, Római katolikus tem 1400





20416. \*\* Fonyód, Balaton (EK) T2/3 1400



20417. 1929 Fonyód, út részlet és Valkó emlék 2000



20418. Fonyód-fürdő, Kilátás a Badacsonyra (E) 1400

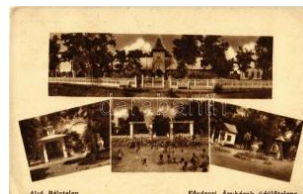

20419. 1950 Fonyód-Alsóbélatelep, Fővárosi Ar 1400



20420. \*\* Fót, Római katolikus templom, belső, S 1600



20421. \* Fót-Újfalú, Fótújfalú; Amerikai ház (építet) 2000



20422. Fót, Római katolikus templom belső. Kro 2000



20423. 1944 Fót, Római katolikus templom, Gr. 1400



20424. 1915 Füzéradvány, Radvány; Gróf Károlyi 800



20425. Füzéradvány, Radvány; Károlyi kastély s 1800



20426. \*\* Füzéradvány, Radvány; Gróf Károlyi Lá 2000



20427. \*\* Füzéradvány, Radvány; Gróf Károlyi Lá 2000



20428. \* Füzesabony, vasútállomás, Szabadság sz 3000



20429. Füzesabony, vasútállomás T2 1000

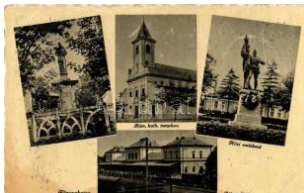

20430. 1941 Füzesabony, Római katolikus temp 1600



20431. Füzesgyarmat, Hősök szobra, emlékmű, 1600



20432. \* 1936 Galgaguta, utca, Evangélikus temp 1600



20433. Gógánfa, Római katolikus templom a plé 4000



20434. Göd, strand, vasútállomás. Művészeti Alk 1400



20435. 1910 Gödöllő, Ferenc József tér, Reform 4400



20436. 1906 Gödöllő, Váci utca, Kir. Járásbírósz 9000



20437. \*\* Gödöllő, Kossuth Lajos utca, Győri Vilrm 9000



20438. 1901 Gödöllő, Koronauradalmi méhtelep 3600



20439. 1900 Gödöllő, Ferenc József tér, Reform 4400



20440. Gödöllő, a Jászó-Premontrai Kanonokre 2000



20441. \* Gödöllő, M. kir. m. éhészeti telep internátu 5500



20442. \*\* Gödöllő (Gedellő), Részlet a reformátu 1400



20443. 1898 Gödöllő, Királyi kastély. Art Nouvea 3600



20444. 1917 Gyékényes, Vasútállomás (fl) T3 1600



20445. \* Gyékényes, vasútállomás (Rb) T2/3 2000

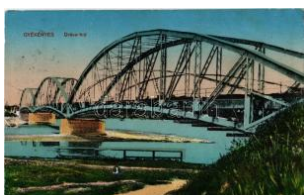

20446. Gyékényes, Dráva a hid T2 1400

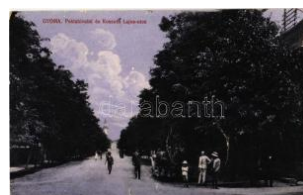

20447. 1918 Gyoma, Posta hivatal és Kossuth L 1400

## Havi két gyorsárverésünkre folyamatosan várjuk a beadásokat!



20448. ☒ 1942 Gyoma, V asútállomás, park. phot **1600**



20449. ✳ 1939 Gyömrő, Kö zsegháza, Főbírói hivát **1600**



20450. ☒ 1934 Gyöngyös, Gazdasági Bank, rendő **1600**



20451. ☒ 1917 Győr, Duna i rakpart, uszályok T2 **2000**



20452. ✳ 1931 Győr, Gróf T isza István tér, Löwy Je **1600**



20453. ☒ 1910 Győr, Király utca, Hotel Bárány szá **8000**



20454. ☒ 1905 Győr, Rába folyó, Karmelita rendhá **1200**



20455. ☒ 1906 Győr, Város háza T2/3 **1200**



20456. ☒ Győr, Baross út, Magyar Általános Hitelb **1600**



20457. ☒ 1915 Győr, Pálya udvar, vasútállomás (ly **1600**



20458. ☒ 1906 Győr, Pálya udvar rész, vasútállomá **1600**



20459. ☒ 1918 Győr, Pálya udvar, vasútállomás. E **1600**



20460. ✳✳ Győr, Székeseg yház (fi) T2/3 **1600**



20461. ✳ Győr, Cziráky tér a versenyszodával, fű **1600**



20462. ☒ 1918 Győr, Baros s út, Győri Első Takaré **1800**



20463. ✳ Győr, Vasútállom ás, M. kir. posta, távirda **1600**



20464. ☒ 1907 Győrszentiv án, Vasútállomás. Kiad **9000**



20465. ✳✳✳ 1942-1953 H ajdúszoboszló, fürdőző **1400**



20466. ✳✳ Hajdúszoboszló , A Magyar Vasutasok O **1600**



20467. ✳ 1919 Hajdúszobo szló, Vasútállomás. Kia **1600**



20468. ☒ 1956 Harkányfürd ő. Képzőművészeti Ala **1000**



20469. ☒ Harkány-gyógyfü rdő, strandfürdő, sétány **1200**



20470. ☒ 1940 Hatvan, Ha tvány (Grassalkovich) k **1600**



20471. ☒ Hatvan, Hatvany (Grassalkovich) kastély **1600**



20472. ☒ 1942 Hatvan, Jár ásbíróóság, Horváth Mih **1600**



20473. ✳✳ Hatvan, Takaré kpénztár palota T1/2 **1800**



20474. ☒ Hatvan, Vasútálo más, Hősök szobra, em **1600**

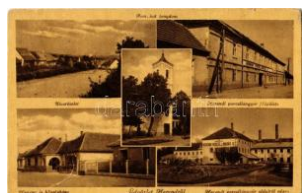

20475. ✳✳ Herend, Római katolikus templom, utc **1400**

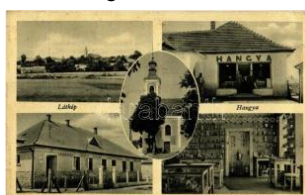

20476. ☒ 1943 Herend, Ró mai katolikus templom, **1400**

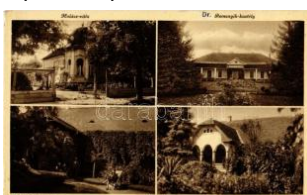

20477. ☒ 1941 Héves, Halá sz villa, Dr. Remenyik k **1600**



20478. ☒ Hévíz-gyógyfürdő , Pátria szálloda (EK) T **1600**



20479. ☒ 1902 Hévíz, fürdő . Kiadja Vasvári József **1000**



20480. ☒ Hévíz-gyógyfürdő, Gyógytó-szabadfürdő 1400



20481. ☒ Hévíz-gyógyfürdő, Postaaltisztek, rendészek 800



20482. ☒ Hévízgyógyfürdő, fűrdőbejárat (EK) T2/3 1400



20483. ✱✱ ~1906 Hódmező-ővsárhely, Ágostai hitv 4000

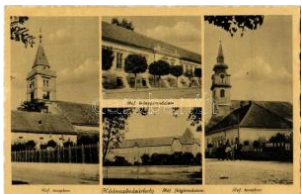

20484. ☒ Hódmezővásárhely, Református templom 1400



20485. ☒ 1931 Hódmezővásárhely, Fekete Sas sz 1600



20486. ☒ 1938 Horány (Szigetmonostor), Magyar 2000



20487. ✱ Hortobágy, Borozó és étk 1600



20488. ☒ 1908 Hortobágy, Debrecen sz. kir. város 1400



20489. ✱✱ Hortobágy, Pánnyavető csikós (b) T4 800



20490. ✱✱ Inke, Jézus szíve templom, belső, oltár 1600



20491. ☒ 1949 Iregszemcsé, Római katolikus tem 1400



20492. ✱✱ Isaszeg, Honvéd szobor T2 3000

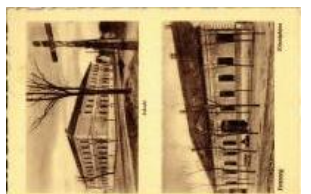

20493. ☒ Isaszeg, iskola, kőszégháza (fi) T2/3 1400



20494. ☒ Jánoshalma, Római katolikus templom (E) T3 1600



20495. ☒ Jánoshalma, Községháza (EB) T3 1600



20496. ✱ Jánosháza, Szentháromság tér és szobor 1600



20497. ☒ 1943 Jánosháza, Szentháromság tér (fa) 1600



20498. ☒ 1932 Jánosháza, Gróf Erdődy Sándor 1600



20499. ✱ Jánoshida, Földmíves Szövetkezet, Róm 1400



20500. ☒ 1931 Jászapáti, Hősök szobra. Kocza Andor k 1200



20501. ✱ Jászapáti, Hősök szobra. Kocza Andor k 1200



20502. ☒ Jászárokszállás, Nemoda villa, Weiszma 1600



20503. ✱✱ Jászárokszállás, Községháza, országz 1400



20504. ✱✱ Jászberény, A B oldogasszony év emlék 2000



20505. ☒ 1911 Jászberény, Vasútállomás (EB) T3 1600



20506. ☒ Jászkákóhalma, Hősök szobra, templom, H 800



20507. ✱ Jászkarajenő, Hősök szobra, Római kato 1600



20508. ☒ 1941 Jászkisér, Római katolikus templom 1400



20509. ✱✱ Kaba, Mit is mondott a Kabai asszony? 1600



20510. ✱ 1920 Kács, Községháza, Hajdú megyei T 1400

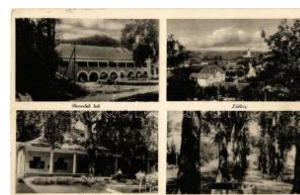

20511. ☒ 1936 Kács, Benedek lak, villa 2000

Kérjük telefonos és írásbeli ajánlatait időben adja le!



20512. \*\* Kács-fürdő, Benedek és Teréz lak, sé 1400



20513. ☒ Kál-Kápolna, Római katolikus templom, v 1400



20514. \*\* ☒ Kalocsa, Iskolanövérsek Intézete lep 3000



20515. ☒ 1904 Kalocsa, Főszékesegyház. Art Nou 3600

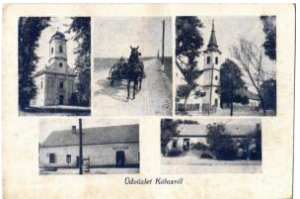

20516. \*\* Kálóz, templomok (ragasztónyom / glu 1400



20517. \*\* Kápolna, Látókép, fecskés művészlap, s: 1600



20518. \* Kaposvár, repülősnépviselőes leporelló 2000



20519. ☒ 1924 Kaposvár, M AV (Magyar Királyi Álla 1600



20520. ☒ Kaposvár, Erzsébet utca, lovaskocsik, hin 2000



20521. ☒ 1927 Kaposvár, zárda (EM) T3 1400



20522. ☒ 1927 Kaposvár, Nemzeti színház (szakad 1400



20523. ☒ 1926 Kaposvár, I gasságügyi palota. Pog 1400



20524. ☒ 1927 Kaposvár, Nemzeti színház T2 1600



20525. \* Kaposvár, vasútállomás (fa) T3 1200



20526. \*\* Kaposvár, Horthy park T2 1000



20527. ☒ 1931 Kaposvár, Református templom kül 2000



20528. ☒ 1907 Kaposvár, vasútállomás, gyalogság 1000



20529. \* 1928 Kaposvár, KANSz (Keresztény Alka 1600



20530. \*\* Kaposvár, Oszt. rárak-Magyar Bank (vágó) 2000



20531. \* 1908 Kaposvár, I gasságügyi palota. Kiadj 1600



20532. ☒ 1936 Kaposvár, Színházi park (EK) T2/3 1600



20533. ☒ Karád, Községháza, Elestett hősök szobr 1000



20534. ☒ 1921 Karcag, látkép, Schneler Márk és L 1600



20535. ☒ Kecel, Római katolikus templom, Hősök 1600



20536. \* Kecskemét, Népbank palota, római katoli 2400



20537. ☒ 1911 Kecskemét, Indóház, Vasútállomá 1600



20538. \*\* Kecskemét, Katona József színház, Sz 1600



20539. \*\* Kecskemét, Katona József síremlék. B 1600



20540. ☒ Kecskemét, Református és Római Kat 1000



20541. ☒ Kecskemét, Színház, éjszaka (b) T4 800

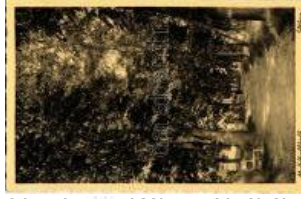

20542. ☒ Kékes, Alsókéked fürdő, sétány T2 1600



20543. \* 1938 Kelebia, Vasútállomás, Római katol 1600



20544. ☒ 1943 Kenderes, Község-háza T2 1600



20545. \*\* Kerecsend, pap lak T1 1000



20546. \* 1944 Kerézteleki, Hunkár kastély, Csapó 1400



20547. \*\* Keserűs (Visegrádi hegység), Vadallók 1600



20548. \*\* Keserűs (Visegrádi hegység), Vadallók 1600



20549. ☒ 1899 Keszthely, főgimnázium, Fő utca, B 3000



20550. ☒ 1917 Keszthely, F akutyázás a Balaton jeg 5500



20551. ☒ 1917 Keszthely, Balaton és Hullám szálló 1600



20552. ☒ Keszthely-fürdő, Balaton szálloda T2 2000



20553. \* Keszthely, Helikon emlékmű ligetrésztelt 1000

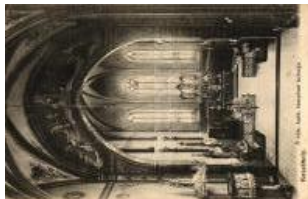

20554. \*\* Keszthely, Római katolikus templom, b 1400



20555. \*\* Keszthely, Szenttháromság szobor, Fög 1200



20556. ☒ 1913 Királykút (A bod), kastély (EK) T2/3 7000



20557. \* Kiskőrös, Petőfi szülőháza és az új szob 1800



20558. ☒ Kiskunfélegyháza, Római katolikus ó és ú 1400



20559. ☒ 1913 Kiskunfélegyháza, Római katolikus 1400



20560. ☒ Kiskunhalas, Református templom T2 1600



20561. ☒ 1927 Kiskunhalas, Sóstó szabadfürdő, vi 2000



20562. ☒ 1934 Kiskunhalas, tér, Gyenizse és Ván 1600



20563. \*\* Kiskunhalas, szélmalom / windmill (sza 2200



20564. ☒ Kiskunhalas, Gazdasági Bank palotája (f 2800

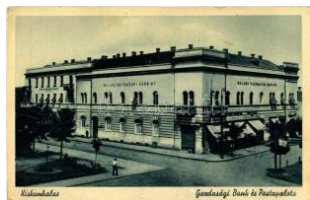

20565. \* Kiskunhalas, Gazdasági bank és Posta p 1600



20566. \*\* Kiskunmajsa, lakép, üzlet (EB) T2/3 1400



20567. ☒ 1943 Kistarcsa, Római katolikus templom 2400



20568. \* Kisterenyé (Bányaterenyé), Gyürky-Soly 1600



20569. ☒ Kiszombor, Városi takarékpénztár, Pola 2400



20570. ☒ Kisújszállás, város szháza, gyerekek tejesk 2000



20571. ☒ Kiszvárd, Pályaudvar, Vasútállomás (b) 2200



20572. ☒ 1955 Kiszvárd, Fűszer és csemege üzle 1000



20573. ☒ Kiszombor, Római katolikus templom, Ró 1600



20574. \*\* Kóspallag, Természetimádók Társasága 2400



20575. ☒ 1918 Körmen, Pályaudvar, vasútállomá 4200

**Kérjük telefonos és írásbeli ajánlatait időben adja le!**

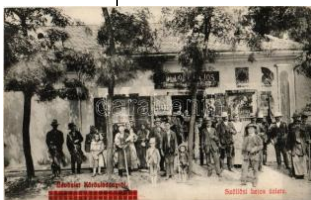

20576. \*\* Körösladány, Szöllősy Lajos üzlete T 2200

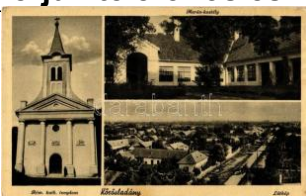

20577. \* Körösladány, Római katolikus templom, M 1400



20578. \* Köröstarcsa, Református templom és ele 1400



20579. ☒ Kőszeg, Kincs vilála. Kiadja Róth Jenő + 12000



20580. \* Kőszeg, 600 éves gesztenyefa Királyvölgy 1600



20581. ☒ 1914 Kőszeg, Ferenc József katolikus fő 1800



20582. \*\* Kőszeg, Hősök tornya, turisztikai reklá 1600



20583. \* Kőszeg, Hősök kapuja, Országzászló, Szen800



20584. \* Kunmadaras, Hősök szobra, községháza 1400



20585. ☒ Kunmadaras, Községháza, Református 1400



20586. \* 1933 Kunszentmárton, Körös szálló, Közs 3600



20587. \*\* Kunszentmárton, Iparos székház, alsó 1600



20588. ☒ 1928 Kunszentmiklós, Fő utca, Reformá 3000



20589. ☒ 1930 Kunszentmiklós, Római katolikus t 1600



20590. ☒ Kunszentmiklós, Strandfürdő, fürdőzők, 1600



20591. ☒ Láz, Római katolikus templom és iskola 1400



20592. ☒ Leányfalu, látkép a hajóállomással, gőzh 1600



20593. ☒ 1898 Lébény, Vasúti indóház, vasútállom 2800



20594. ☒ Letenye, Főszolgabírói hivatal, Szereteth 1400



20595. ☒ Lillafüred, Tájérazlet a Palota szállóval (E 1400

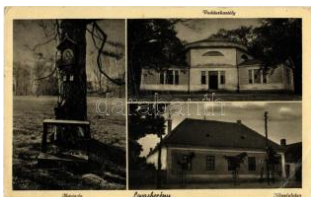

20596. ☒ 1939 Lovasberény, Mária fa, Vadászka 2800



20597. \* Lovasberény, Gróf Cziráky kastély, Kozm 1600



20598. ☒ 1942 Lovasberény, Református templom 1600



20599. ☒ Lovasberény (EB) T2/3 1400



20600. ☒ 1929 Mád, Hegyfalva-Mádi Takarékpénztár 2800



20601. \* Madocsa, Községház (Rb) T2/3 1600

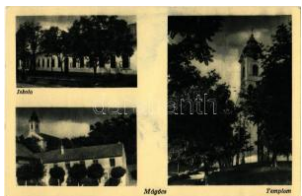

20602. \* 1949 Mágocs, iskola, templom T2 1400



20603. ☒ Makó, Megyeháza. Gaál László kiadása 1200



20604. \*\* Makó, Állami főgimnázium (kis szakad 1200



20605. ☒ Makó, Széchenyi tér, Faludy Imre és Pá 2600



20606. ☒ 1941 Makó, Református öttemplom. phot 1400



20607. \* Marcali, Kaposvári utca. Kiadja Mizsur A 5500



20608. ☒ 1900 Máriaesnyő (Gödöllő), Hétház ut 5500



20609. \*\* 1931 Máriaesnyő (Gödöllő), a máriabe 1600



20610. \*\* Máriaesnyő (Sikló), Aldoztató folyosó. 2400



20611. \* Máriaesnyő, M. kir. fegyintézet, Kálvária 1400



20612. ☒ 1932 Mátészalka, Vasútállomás, létra. M 1600



20613. \*\* Mátészalka, Vármegyeház. Fonalka Sá 3000



20614. ☒ Mátraballa, Római katolikus templom (EK) 2000



20615. ☒ 1902 Mátrafüred (Gyöngyös), nyaraló ré 1400



20616. ☒ Mátrafüred (EK) T 2/3 1600



20617. \*\* Mátrafüred (Gyöngyös), Csongrád vár 1600



20618. ☒ 1955 Mátraverebény, Szentkút; templom 1000



20619. ☒ Mezőcsát, Piac tér, Fő utca, Korona száll 2400



20620. ☒ Mezőberény, Nagy utca, gyógyszerház, üz 3000



20621. ☒ 1934 Mezőhegyes, Vasútállomás + 1934 2200



20622. ☒ Mezőhegyes, vasútállomás épülete T2/3 1600



20623. \* 1937 Mezőkomárom, Római katolikus te 2400



20624. \* 1913 Mezőkovács, háza, Római katolikus t 1400



20625. \*\* Mezőkövesd, Pólgári kávéház, Reform 1400



20626. ☒ 1934 Mezőkövesd, Nemzeti Nyomda lev 2400



20627. \*\* Mezőtúr, Katolikus templom T2/3 1600



20628. ☒ 1935 Mezőtúr, Bevárosi református temp 2000



20629. \*\* Mezőtúr, Vasútállomás. Kiadja Borbély 1600



20630. \*\* Mindszent, Hősök szobra T1 2000



20631. ☒ 1913 Miskolc, Avasi részlet, Diósgyőri vá 4000



20632. \* 1901 Miskolc, Városháza, piac. Ferencz 4000



20633. \* 1899 Miskolc, Pannónia és Korona szálló 3000



20634. \* Miskolc, Széchenyi utca, Dordrecht és R 2800



20635. ☒ 1916 Miskolc, Osztrák-Magyar Bank, Be 1800



20636. ☒ 1927 Miskolc, Osztrák-Magyar Bank, Be 1800



20637. \* 1899 Miskolc, Erzsébet tér, híd (EK) T2/3 3000



20638. ☒ 1929 Miskolc, Tisza pályaudvar, vasútál 1600



20639. \*\* Miskolc, látkép, Bendrin Béla és Giret B2000

**Weboldalunkon a zárás pillanatáig licitálhat és követheti tételei állását!**



20640. Miskolc, látkép az Avasról T2/3 **1400**



20641. Miskolc, Búza tér , Uj Görög katolikus tem2000



20642. Miskolc, Üzletvezetőház, villamosút. Sc **1200**



20643. Miskolc, József lakótelep. Orosz Ferenc k **1200**



20644. 1941 Miskolc, Széchenyi utca, autóbussz **1400**



20645. Miskolc, Városi bércplató, Mayer kávézó **1400**



20646. Miskolc, Széchenyi utca, Borsodmegye **1400**



20647. 1939 Miskolc, Postapalota. Márton Jenő **1400**



20648. Miskolc, Rudolf lakótelep T2 **1400**



20649. Miskolc, Avasi templom és torony (Rb) T **1000**



20650. 1911 Miskolc, Erzsébet tér T2/3 **1000**



20651. 1940 Miskolc, Deák tér, református templom **1000**



20652. Miskolc, tűzraktár. Orosz Ferenc k **1200**



20653. Miskolc, Gömöri pályaudvar, Vasútállom **1600**



20654. Mohács, vízfordó leányok, kagyló, kiadja **4000**



20655. 1915 Mohács, vízfordó leányok, folklór. **1400**



20656. 1935 Mohács, Magyar Folyam- és TR **1600**



20657. Mohács, Király utca, Toldy Károly Liszt á **3000**



20658. Mohács, Fő utca, Korona szálloda és k **3000**



20659. 1903 Mohács, a mohácsi csatater kaporná **3600**



20660. 1902 Monor, utca kép Burján Béla üzlet **3600**



20661. 1917 Monor, Fő tér, templomok, Kerületi H **3000**



20662. Monor, Református templom és otthon, H **1400**



20663. Mosonmagyaróvár, Várbejárat (felületi) **1000**



20664. 1906 Mozsgó, Biederermann kastély. Háto **8000**



20665. Nagybörzsöny, Magyar-hegy, Börzsönyi **1400**



20666. Nagykanizsa, Római katolikus templom, **1200**



20667. Nagykanizsa, Deák Ferenc tér, Néptakaré **1400**



20668. Nagykanizsa, László emlékmű **1600**



20669. Nagykátán, Római katolikus plébániatemplom **1600**



20670. Nagykátán, Római katolikus plébániatemplom **1600**



20671. Nagykátán, Járási bíróság, Községháza **1400**





20672. \* Nagykátá, Római katolikus plébániatemplom 1600



20673. 1907 Nagykovács, Népbank, Központi szá 2800



20674. 1927 Városháza, Takarékpénztár 1800



20675. 1944 Nagykovács, Tanítóképző. Schillinge 1600



20676. \* Nagykovács, Vasútállomás. Kiadja Bazsó 1600



20677. 1939 Nagymágocs, Kert, templomtorny, 2400



20678. \* Nagymaros, strand. Virág István kiadása 1400



20679. \* Nagymaros, strand részletek T2 1200



20680. 1928 Nagymaros, Fő tér, víztorony. Hévíz 2000



20681. \* Nógrád, várrom, erdő, hősi emlékmű, utca 1600

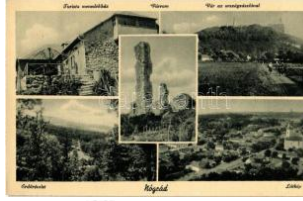

20682. \* Nógrád, Turista menedékház, várrom, ors 1200



20683. \* Nováckpuszta (Körmend), a Győri Vasasok 2400



20684. 1914 Nyíregyháza, Vasútállomás (EM) T 1600



20685. 1933 Nyíregyháza, Vármegyeháza. Kiad 1600



20686. \* Nyíregyháza, Takarékpénztári palota, Lie 2400



20687. \* 1921 Nyíregyháza, Korona szálloda, Mars 2400



20688. 1943 Ócsa, Református templom XXI. s 2400



20689. 1933 Okány, Református templom, utca 1800



20690. 1933 Olaszliszka, Római katolikus templom. K 1600



20691. 1904 Orosháza, Pólgári iskola. Wigner Gé 3000

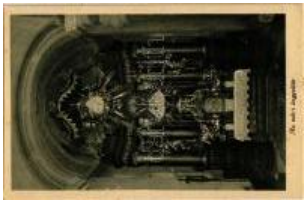

20692. \* Oslonka, Római katolikus templom, Mária k 1600



20693. 1931 Ózd, Munkás Olvasóegylet és színház 1400



20694. \* Ozora, Tolna-Ozora; Római katolikus templom 1400



20695. \* Ozora, Hősök szobra, Római katolikus templom 1400



20696. \* 1924 Öcsöd, Körös híd részlet, Körös vashíd 1400



20697. \* Öcsöd, Református templom, Körös híd, H1600

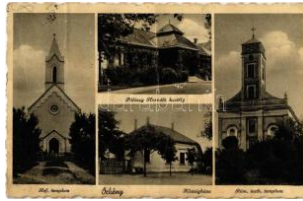

20698. \* Örkény, Református templom, K 1400



20699. 1943 Pálósszentkút (Petőfiszállás), szent 2000



20700. 1942 Pálósszentkút (Petőfiszállás), kápolna 2000



20701. \* Pannonhalmi Apátság, kolostor, belső - 4 db h 3000



20702. \* Pannonhalmi Apátság, Györgyszentmárton; Apátság 2000



20703. \* 1933 Pápa, M. kir. állami tanítóképző. Ka 1600

Megnyílt megújult webshopunk! Folyamatosan bővülő kínálat!



20704. \*\* Pápa, Boldog Duns Scot János megv 1600



20705. \*\* Pápa, Ferences ek gyöntatókapolnájána 1600



20706. \* 1919 Pápa, Kossuth Lajos utca, postapalo 3000



20707. ☒ Pápa, Református templom T3 1000



20708. ☒ 1934 Pápateszér, Gazdasági iskola, Iga 1400



20709. ☒ 1906 Parád, vendéglő T2 1600



20710. \* Parád, Parádfürdő; vendéglő, étterem (EK 1400



20711. \*\* Parádfürdő, vendéglő T1 1400



20712. ☒ 1908 Parád, Vadaskerti Mária kép T2 2000



20713. ☒ 1907 Parád, társalgó bejárata T2 2000



20714. ☒ 1906 Parád, Sasvár (kis szakadás / sma 1600



20715. ☒ Parád-gyógyfürdő (EB) T3 1000



20716. \*\* Parád-gyógyfürdő, kastély (EK) T2/3 1200



20717. \* 1923 Pécel, Vasúttállomás, vasúti átjáróh 1600



20718. ☒ 1921 Pécs, Vasúttállomás. belül teljesen 1000



20719. ☒ 1907 Pécs, M. kir. Posta és Táviráda paló 1600



20720. \*\* Pécs, II. Lajos magyar király halála. Hol 2400



20721. \*\* Pécs, Klinikai kápolna, volt török minar 1600



20722. ☒ 1906 Pécs, Széchenyi tér, templom, Tak 1000



20723. ☒ Pécs, Kossuth szobor, üres piaci asztalo 1400



20724. ☒ Pécs, Nádor szálloda, automobil, Stern M 900



20725. \* 1929 Pécs, városrészletek T1/2 1600



20726. ☒ 1909 Pécs, Indóház, vasúttállomás (b) T4 1600



20727. ☒ Pécs, székesegyház (r) T4 800



20728. ☒ 1922 Pécel, Péceli Szentkereszt (Bajót), Szaléz 1600



20729. \* Pécel, Péceli Szentkereszt (Bajót), a Kálvária els 2000



20730. ☒ 1948 Pécel, Pénzeskút (Pénzesgyőr, Zirc melé 2400



20731. \* Perkáta, Római katolikus templom, közs 1400

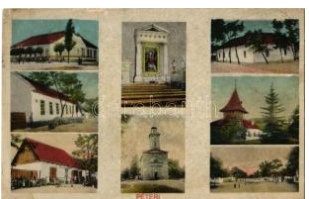

20732. \* Péter, Hangya Szövetkezet üzlete, Földv 1400



20733. \* 1921 Pétfürdő, strand, fürdőzők. Kiadja H 1600



20734. ☒ 1940 Pétfürdő, Tisztviselői lakások T2 1600



20735. \* 1948 Piliscsaba, Koltildligeti Béthel, konfe 2000



20736. \* Pilismarót, Hősök szobra, emlékmű, Róm 1400



20737. \*\* Pilisszentlászló, Báró Orosdy-kastély T2 1600



20738. \* 1920 Pilisszentlászló, Turista Vendéglő, K2400



20739. ☒ Pilisvörösvár, Hősök szobra, emlékmű, R1600



20740. ☒ 1913 Pócsmegyer, part Leányfalu átellen 1400



20741. ☒ 1913 Pomáz, Margitliget, híd a kereszthe 1600



20742. ☒ 1934 Porcsalma-Tyukod, földszintes H 12000



20743. \* 1916 Poroszló, Templom kert (EK) T2/3 2800



20744. ☒ Pustaszabolcs, Római katolikus templó 1600



20745. \* Pusztaszentmátás, Szenttamás (Pusztap) 1600



20746. ☒ Putnok, Városház a, Gróf Serényi kastély 1200



20747. ☒ Püspökladány, Royal kávéház és szálló 2000



20748. ☒ 1905 Püspökladány, utca, Kohn Dávid úz 1400



20749. \* Püspökladány, Fő tér, Rákóczi szálló, k 1400



20750. \* 1916 Püspökladány, Vasútállomás, tehe 1600



20751. \* Püspökladány, Városháza, Hősök szobra 1600



20752. ☒ Rábacsanak, Közsegháza, kultúrház, Ró 2800



20753. \* 1943 Rácalmás, Fő utca, Római katolikus 1400



20754. ☒ Révfülöp, gőzhajó kikötő T2 1200



20755. ☒ 1940 Rezi, látkép, vár (EK) T2/3 2000



20756. ☒ 1932 Salgótarján, Zagyvai rámpa, vasút 8000



20757. ☒ Sárobgárd, Református templom, Járásb 1600



20758. ☒ 1922 Sárvár, Fő tér, üzletek. Kiadja Milfa 1400

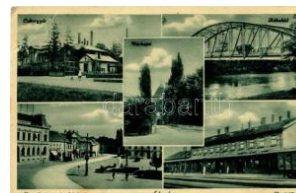

20759. ☒ 1939 Sárvár, Cukorgyár, Várkapu, Rába 1400



20760. \* 1925 Sátoraljaújhely, Pénzügyi palota, F 2800



20761. \* Sátoraljaújhely, Pénzügyi palota, Podil és 2800



20762. \* \* Sátoraljaújhely, Törvényszék. Kiadja Go 1600



20763. ☒ Sátoraljaújhely, Fő utca, templom, Révés 2600



20764. ☒ 1944 Sátoraljaújhely, Vasútállomás, Várm 1600



20765. ☒ 1941 Sátoraljaújhely, Országzászló, Heg 1600



20766. ☒ 1915 Sátoraljaújhely, Pályaudvar, vasútá 1600



20767. ☒ 1938 Sátoraljaújhely, Várhegy T2 1400

## Rengeteg érdekes tétel az egyéb gyűjtési területek anyagában!



20768. ✉ 1933 Sátoraljaújhely, Kossuth szobor, A1000



20769. ✱ 1921 Siklós, Taka-  
rékpénztár palota, üzle 1600



20770. ✉ 1925 Siklós, Vas-  
útállomás, gőzmozdony 1600



20771. ✉ 1928 Siklós, Pécsi  
utca, Fürst Gyula üzle 2400



20772. ✱ Siklós, városháza  
, Pelikán szálloda, Stein2000



20773. ✉ Simontornya, Re-  
formatív templom, kult 1400



20774. ✱✱ Siófok, Budape-  
st székesfővárosi leve 2800



20775. ✉ Siófok, Kikötő a S  
ión, Baross gőzös, halá 2600



20776. ✱ Sirok, Látkép, Bar-  
oss nyomda kiadása (ázo800



20777. ✱ 1908 Solt, Piac té-  
r, Matern Ferenc üzlete 1400



20778. ✱ Solt, Római katolikus  
templom 2400



20779. ✱ Somlószőlős, Som-  
lószőlős; községháza, 1400



20780. ✱✱ Somogyudvar-  
hely, Nagyvendéglő, étte 1400



20781. ✱✱ Sopron, Rösch  
Frigyes Tűzoltó laktán 20000



20782. ✉ Sopron, Hubertus  
villa, Ferenc József e 20000



20783. ✉ Sopron, Oedenbu-  
rg; Petőfi tér és színház 15000



20784. ✱✱ Sopron, Oeden-  
burg; Városháza és T 10000



20785. ✉ 1899 Sopron, Oe-  
denburg; három-része 20000



20786. ✉ 1901 Sopron, Szé-  
chenyi tér és szobor, 20000



20787. ✉ 1903 Sopron, Irg-  
almas Nővérek leányt 15000



20788. ✉ 1899 Sopron, Oe-  
denburg; Széchenyi té 20000



20789. ✉ 1915 Sopron, Oe-  
denburg; Városi mozi, 20000



20790. ✱✱ Sopron, Ó-Sop-  
ron; Régi városháza 16 15000



20791. ✱ Sopron, Déli vasú-  
tállomás, vágányok, g 12000



20792. ✉ 1909 Sopron, Ev-  
angélikus lyceum, Nits 15000



20793. ✱✱ Sopron, Siketné  
mák Intézete / Taubstu 8000



20794. ✱ 1902 Sopron, Pan-  
nonia szálloda és Magy 8000



20795. ✉ 1899 Sopron, est-  
e (szakadás / tear) T3 1400



20796. ✉ Sopron, A Selmec-  
i Diákéletből V. Mathé 2600



20797. ✉ 1925 Sopron, A S-  
elmeci Diákéletből IV. G2600



20798. ✱✱ Sopron, Városh-  
áza tornya. photo (f) T21600



20799. ✱✱ Sopron, Városh-  
áza tornya. photo T1 1600



20800. ☒ 1908 Sopron, Várkerület, piaci árúrok, S 3000



20801. ☒ 1920 Sopron, GY SEV (Győr-Sopron-Ebe 1600



20802. \*\* Sopron, A legrégibb tér, Szentháromsá 2400



20803. \*\* Sopron, Bencés templom, Szenthároms 1600



20804. \*\* Sopron, Erzsébet utca, villamos, "Vadá 2600



20805. ☒ 1908 Sopron, Erzsébet utca, Ujhelyi ház, 2600



20806. \*\* Sopron, Várkerület, piaci árúrok, bódé 2600

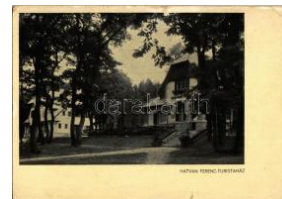

20807. \*\* Sopron, A DTE (Dunántúli Turista Egy 2400



20808. \*\* Sopron, Színház T2 1600



20809. \* Sopron, Ferenc József tér, Tűztorony + 1 1600



20810. ☒ Sopron, Fertőrákosi kőfejő (EK) T2/3 1600



20811. ☒ 1938 Surány (Pócsmegeyer), Kern Márton 3000



20812. \*\* Surány (Pócsmegeyer), Kern Márton cs 2400



20813. ☒ 1911 Sümeg, látkep a várral és templom 1400



20814. ☒ 1932 Sümeg, vár T2 1600



20815. ☒ Sütör (Fertőd), Római katolikus templom 2000



20816. ☒ 1909 Szada, Mária Villa, szőlőskert T2 5500



20817. ☒ Szalkszentmárton, Petőfi tér, Református 7000



20818. ☒ Szanda, várrom (EK) T2/3 3000



20819. \* 1942 Szántód-Somostelep, nyaralók (Rb 1400



20820. ☒ 1943 Szár, Iskola, Községháza, Római k 2600



20821. ☒ 1940 Szarvaskő, várrom és m. kir. posta 2000



20822. ☒ Szászvár, Piacrészt, Római Katolikus 2000



20823. \*\* Szeged, Kölcsey utca, villamos, Gottsc 2600



20824. ☒ 1917 Szeged, Széchenyi tér, Lányi cukrá 1600



20825. ☒ 1942 Szeged, Állami Polgári Iskolai Tan 2400



20826. \*\* Szeged, Fogadalmi templom 2.115.00 1400



20827. \*\* Szeged, Városháza (ragasztónyom / gl 1400



20828. ☒ 1927 Szeged, színház (fl) T3 1600



20829. \*\* Szeged, d-Alsóvárosi Mátyás te 1600



20830. \* 1922 Szeged, Takaréktár utca, Takarékpé 1800



20831. \*\* Szeged, d-Alsóvárosi Mátyás te 1600

**Kérjük telefonos és írásbeli ajánlatait időben adja le!**



20832. \*\* Szeged, Beregi palota. Hátoldalon G 1800



20833. 1944 Szeged, Kultúrpalota. leporello, Fo 3000



20834. 1918 Szeged, Dugonics téri Baross vend 1200



20835. Szeged, Tisza hí d T2 1400



20836. Szeged, Kárász u tca T2 1400



20837. 1920 Szeged, Tisza parti korzó (EK) T2/3 1600



20838. Szeged, Tisza hí d (b) T4 900



20839. Szeged (ázott / w et damage) T3/4 800



20840. Szeged, Fogadalmi templom, Széchenyi t 800



20841. Szeged, Móra park, Hősök kapuja, Hunga 800



20842. 1899 Szeged, Ka ss Vigadó. Schulhof Ká 1400



20843. 1903 Szeged, Új hí d T2 900



20844. 1904 Szeged, Tisza i hí d T2 1200



20845. 1901 Szeged, Széchenyi tér keleti része 1000



20846. 1956 Szeged, tem plom. montá zslap pont t 1600



20847. Szegvár, Hősök s zobra, zárda, Kurca rés 1600



20848. Székesfehérvár , Ferenciek templo 1600



20849. 1906 Székesfeh érvár, Igazságügyi palota 1600



20850. Székesfehérvár , Színház, Takarékpénz 1600

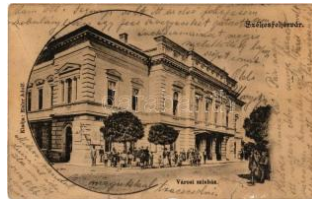

20851. 1903 Székesfeh érvár, Városi színház. Ei 1000



20852. Székesfehérvár, Nagy Sándor utca. Horvá 1000



20853. Székesfehérvár, V árosi strandfürdő (EB) T1000



20854. Székesfehérvár, K irályok szobrai a Bory v 2400



20855. 1918 Szekszárd, látkép, templom. Kiadj 1400



20856. Szekszárd, Vár emgyeháza. Kiadj Kas 1600



20857. Szelevény, Róma i katolikus templom, kő 1400



20858. Szentendre, Fő té r, templom, Jászay cuk 2200



20859. 1942 Szentendre , MTE Csepeli WMTK o 2000



20860. Szentendre, Gö rgey Artur laktanya T2 1600



20861. 1928 Szent es, Pá lyaudvar, vasútállomás 4200



20862. 1899 Szentes, K ö rös-Tisza-Maros Ármen 3600



20863. 1930 Szentes, Re formátus nagytemplom 1800



20864. ✱✱ Szentest, tanyák (EB) T2/3 **2000**



20865. ✱ 1911 Szentgotthárd, Takarékpénztár. G.M1800



20866. ✱ Szentgotthárd, mozaiklap (EK) T2/3 **1400**



20867. ✉ Szentgotthárd, Állami gimnázium, éttere **1400**



20868. ✱ 1943 Szerencs, Római katolikus templom **1400**



20869. ✉ 1944 Szerencs, Vasútállomás, látkép, Cu **1600**



20870. ✱✱ Szerencs, Cukorgyár. Novák Lajos kiad **1200**



20871. ✱ 1906 Szigetszentmiklós, Vasútállomás, v **1600**



20872. ✉ 1923 Szigetszentmiklós, Duna részlet (k) **1400**

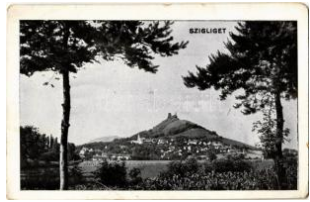

20873. ✉ Szigliget, vár (EB) T2/3 **1400**



20874. ✱ 1916 Szilágyitelep (Szigethalom), Csörtös **1400**



20875. ✱✱ Szolnok, látkép zsinagógával. Judaica **4000**



20876. ✉ Szolnok, Baross utca, Kalmár Mór kerék **1600**



20877. ✱ Szolnok, Pályaudvar, Vasútállomás (Rb) **1600**



20878. ✉ 1915 Szolnok, Pályaudvar, vasútállomás **1600**



20879. ✉ 1916 Szolnok, Gorove utca, Törvényszék **1600**



20880. ✉ 1907 Szolnok, Megyeház T2 **1600**



20881. ✱✱ Szolnok, Megyeház T2 **1600**



20882. ✱ Szolnok, Megyeháza. Kiadja Gettler Józ **1600**



20883. ✉ 1915 Szolnok, Kir. Törvényszék. Kiadja **1600**



20884. ✉ 1914 Szolnok, Megyeház (EK) T2/3 **1600**



20885. ✉ 1915 Szolnok, Baross utca, Hazai Biztos **1800**



20886. ✉ 1916 Szolnok, Mezőgazdasági Takarékpénztár **1800**



20887. ✉ 1908 Szolnok, Magyar utca, Osztrák-Magyar **1800**



20888. ✱ Szolnok, Mezőgazdasági Takarékpénztár **1800**



20889. ✉ 1914 Szolnok, Vasútállomás. Kiadja Gerő **1600**



20890. ✱ Szolnok, Pályaudvar, Vasútállomás, gőz **1600**



20891. ✉ 1901 Szolnok, Piac tér, divatáruház. Szi **2600**



20892. ✉ Szolnok, evangélikus templom T2 **1600**



20893. ✉ 1930 Szombathely, Horváth Boldizsár té **3000**



20894. ✉ 1930 Szombathely, Vasútállomás, villam **2000**



20895. ✱✱ Szombathely, Szi János utca, villamo **2600**

**Weboldalunkon a zárás pillanatáig licitálhat és követheti tételei állását!**



20896. ☒ Szombathely, Római katolikus püspöki 1800



20897. ☒ 1926 Szombathely, Horváth Boldizsár té 2200



20898. ☒ Szombathely, Bagolyvár (EK) T2/3 1400



20899. ☒ Szombathely, Erzsébet királyné utca, Sze2000



20900. ☒ Szombathely, Széll Kálmán utca, Szép J 2000



20901. ☒ Szombathely, Pályaudvar, Vasútállomás 1600

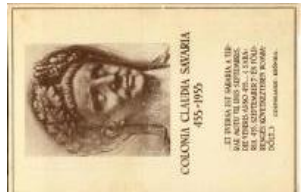

20902. ✱✱ Szombathely, Claudius császár Savaria 1600

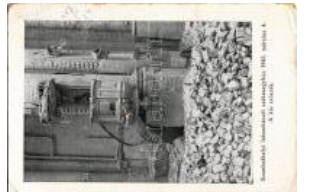

20903. ☒ 1945 Szombathely, a szombathelyi lebo 1600



20904. ☒ 1929 Szombathely, Vármegyeháza T2 1600



20905. ☒ 1918 Szombathely, Vármegyeháza T2 1600



20906. ✱✱ Szombathely, Fő tér, Takarékpénztár p 1800



20907. ✱✱ Szombathely, Takarékpénztár palota, D1600



20908. ✱ 1918 Szombathely, Pályaudvar, Vasútáll 1600



20909. ☒ 1913 Szombathely, Pályaudvar, Vasútáll 1600

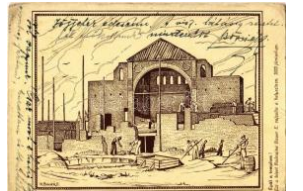

20910. ☒ 1934 Szombathely, Épül a templom! Ez 1600



20911. ✱✱ Szőlősgyörök, Szőlősgyörök; Római ka 2000



20912. ✱ Szőlősgyörök, Szőlősgyörök; Gr. Jankov 1600



20913. ✱ 1942 Tab, Község háza, Főszolgabírói hiv 1400



20914. ✱ 1930 Tahí, Tahítótfalu; Pro Christo Diákta2400



20915. ☒ Tahí, Tahítótfalu; Pro Christo Diákta2400



20916. ☒ 1913 Tád, Vaskerti csodafa. Kiadja1400



20917. ☒ 1936 Tád, Tád ép. Kiadja a Hangya Sz 2000



20918. ☒ 1942 Tárnokliget (Tárnok), Sporttelep, Ú 1600

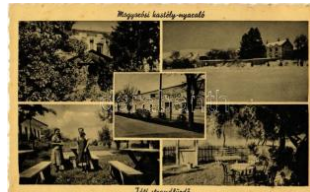

20919. ☒ Tád, Mogyorósi kastély nyaraló, tél T2 1400



20920. ✱ 1916 Tata, Tata-Tóváros; Vasútállomás. 4600



20921. ✱ Tata, Tata-Tóváros; Nagy tó. Kiadja Linde1400



20922. ☒ 1905 Tatatóváros, vár, bástya T2 1000



20923. ✱ Tataháza, templom (EM) T3 1600



20924. ✱✱ Tereske, Templom, utca, Huszár kasté 1600



20925. ☒ Tetén, Hajdútéttlen; Kápolna (EK) T2 1600



20926. ✱✱ Tihany, Magyar Biológiai Intézet. Dr. K 1600



20927. ☒ Tihany, Apátsági kolostor és kálvária (E 1200





20928. \* Tihany, Kálvária, rév, Apátsági templom 1400



20929. 1910 Tiszadob, Andrassy kastély. Kanitz 4000



20930. 1949 Tiszaföldvár, Kossuth szobor, Evan 1400



20931. Tiszafüred, Reformatus iskola és templom 1400

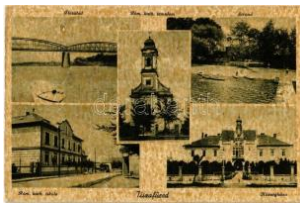

20932. 1947 Tiszafüred, Római katolikus templom 1400



20933. 1940 Tiszafüred, Kemény kastély, Lipcs 1600



20934. Tiszaladány, Községgháza, Reformatus te 1600



20935. Tiszánána, Községgháza (szakadás / tear 1600



20936. Tokaj, Kis-Tokaji részlet, Első Tokaji Cog 4000



20937. Tokaj, Vasúti híd, Erzsebet Tisza híd, Bo 1400



20938. Tokaj, Pályaudvar, Vasútállomás, vasuta 2200



20939. 1947 Tokaj, mozaiklap, rajta Vasútállomá 1400



20940. Tokaj, Római katolikus templom. Schne 2600



20941. 1940 Tokaj, szőlőhegy T2 1600



20942. Tótkomlós, Községgháza, Hősök szobra, P 1400



20943. 1942 Tököl, vasútállomás, mozdony, kas 1600



20944. 1912 Törökbálint, látkép a Józsefhegyről 1400



20945. Törökszentmiklós, Reformatus templom, 1400

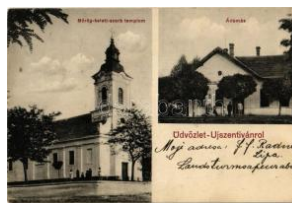

20946. 1915 Újszentiván, Görög keleti szerb te 14000



20947. 1940 Vác, a 19. század elején. Alt J. ere 2000



20948. 1940 Vác, látkép T2/3 2000



20949. 1901 Vác, Siketn érnák intézete (szakadá 1200



20950. Vác, Püspöki palota, székesegyház (fa) T 1200



20951. 1943 Vajdácskála, Görögkatolikus iskola é 2000



20952. Vajszló, Római katolikus templom (EK) T 4000



20953. Vajda, Síremlék, Vajda János emlékszó 1400



20954. 1905 Várpalota, zárda. Kijánya Filiszeker M1400

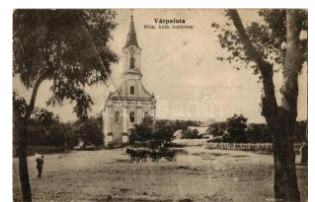

20955. Várpalota, Római katolikus templom (fa 1400



20956. Vatta, Odescalchi herceg kastélya, Róma 1400

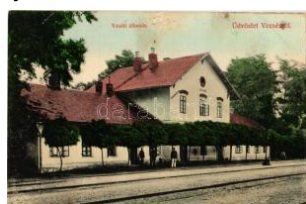

20957. 1907 Vecsés, Vasútállomás, vasutasok. 1600



20958. 1915 Vecsés, Római katolikus templom, 1600



20959. Vecsés, Mária Széplőtelen Szívéről nev 2400

**Weboldalunkon a zárás pillanatáig licitálhat és követheti tételei állását!**



20960. \*\* Vecsés, Szentkereszt templom. Adak **1400**



20961. ☒ Vecsés, Teplői római katolikus templom **1600**



20962. ☒ 1941 Velem, Szent Vid kápolna, villa (EK) **2000**



20963. ☒ 1942 Velencei tó, vitorlások, evezős csó **2000**

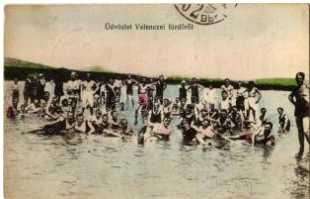

20964. \* Velence, fürdőzők a Velencei tóban. Balo **3000**



20965. ☒ 1932 Veresegyházi, gyógyszerház, Hangy **2200**



20966. ☒ 1901 Verőce, Nógrádverőce; Dunapart, **4400**



20967. ☒ 1904 Verőce, Nógrádverőce; Árpád utca **5500**



20968. ☒ 1904 Verőce, Nógrádverőce; utcakép, k **3800**



20969. ☒ 1901 Verőce, Nógrádverőce; Pályaudva **4000**



20970. ☒ 1903 Verőce, Nógrádverőce; Dunapart, **2800**



20971. ☒ Verőce, Nógrádverőce; Árpád vendéglő, **4000**



20972. \* Verőce, Nógrádverőce; Dunakanyarulat, D**1400**



20973. ☒ 1928 Verőce, Nógrádverőce; Dunapart, **1400**



20974. \*\* Verőce, Nógrádverőce; Árpád nagyven **3000**



20975. ☒ 1935 Verőce, Nógrádverőce; Dunaparti **1400**



20976. ☒ Verőce, Nógrádverőce; utcakép, Római **3200**



20977. ☒ 1906 Verőce, Nógrádverőce; Dunapart. **2800**



20978. ☒ Verőce, Nógrádverőce; látkép (EK) T2/3 **1600**



20979. \*\* Verőce, Nógrádverőce; Magyar-olasz b **1600**



20980. \*\* Veszprém, Honvéd laktanya. Pósa End **2000**



20981. \*\* Veszprém, Angolkisasszonyok zárdája **1400**



20982. ☒ Veszprém, Polgári és Felsőkereskedelm **1000**



20983. \*\* Veszprém, Látkép ép, vár, kiadja Ludassy **1000**



20984. ☒ Veszprém, Sédvölgy télen. Kiadja Krausz **800**



20985. \*\* Veszprém, vár a 16. században a török **800**



20986. ☒ 1938 Visegrád, Nagyvilám hegy, Bote há **2400**



20987. ☒ 1916 Visegrád, Rákóczi (exPráter) oldalk **3000**

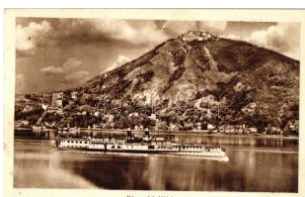

20988. ☒ Visegrád, Szent Imre gőzhajó (EB) T3 **1000**



20989. \*\* Vízoly, Református templom, Emb., s: **1400**



20990. \*\* Vízoly, Református templom, domborn **2000**



20991. \*\* Zalaegerszeg, Jézus Szent Szíve tiszte **2400**



20992. \* 1928 Zalaegerszeg, Vasútállomás, autó 1600



20993. \* Zalaegerszeg, Gróf Széchenyi István tér 1400



20994. \* Zalaegerszeg, Vasútállomás, Széchenyi 1600



20995. \*\* Zalaszentgrót, Zala kőhid, utca, MDP sz 1400



20996. \*\* Zirc, Apátság - 8 db használatlan régi k 2000



20997. ☒ Zirc, Apáti lakosztály (EK) T2/3 1400



20998. ☒ 1924 Zirc, részlet az angol parkból. Kiad 1400



20999. ☒ 1924 Zirc, az apátság keletről nézve. Kia 1400



21000. \*\* Zirc, apátság. Kiadja Scherer János 85 1400



21001. \* Zsámbok, Zsámbok vára 1592-ben. (Egy 1600



21002. ☒ 1927 Abrudbánya, Abrud; Arvaház / Orfe 6000



21003. \* 1917 Abrudbánya, Abrud; Ferenc József 3000



21004. \*\* Ada Kaleh, könyv-ítható panorámalap / fo 4200

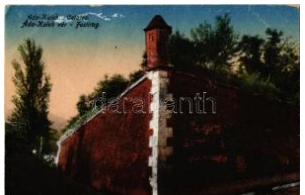

21005. ☒ Ada Kaleh, vár / Festung / Cetatea T2/3 1600



21006. ☒ 1899 Ada Kaleh, Inselfestung (kopott) / w 1000



21007. \*\* Ada Kaleh, Bazár sor törökökkel / baza 2800



21008. \* Adjud, Egyedhalm a; vasútállomás / Gara 3600



21009. ☒ Alsótömös, Felsőtömös / Unter-Tömös, O6000



21010. ☒ 1911 Alvácagyógyfürdő, Vata de Jos; p 1600



21011. ☒ Anina, Stájerlakonina, Steierdorf; Fő utca 1600



21012. \*\* Arad, Andrássy tér, Steigerwald A. és R5000



21013. ☒ 1906 Arad, Andrássy tér, Szentháromság 5000



21014. ☒ 1913 Arad, Vármegyeház, hintó / county 5000



21015. ☒ Arad, Román ortodox templom, Bing és L 1900



21016. ☒ 1908 Arad, Széchenyi utca, Szantay paló 1600



21017. \*\* Arad, Vár részlet / castle (EK) T2/3 2400



21018. ☒ 1918 Arad, József főherceg út, Arad-Csa 2800



21019. \* Arad, Vértanú szobor / Martyrs' statue (sz 1400

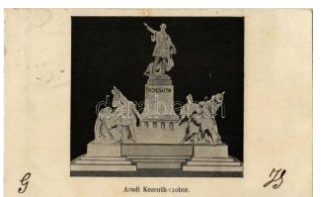

21020. ☒ 1909 Arad, Kossuth szobor / statue T2 1400



21021. \* Arad, Andrássy tér / square (EB) T3 1400



21022. ☒ Arad, Líceum / Lyceum (EB) T3 2000



21023. ☒ Arad, Kultúrpalota / culture palace (vágó 2000

Lindner és Kobra termékek teljes választékban megrendelhetők irodánkban vagy



21024. 1917 Arad, Arad -Csanádi Takarékpénzt 1800



21025. Bálványos, Baile Balvanyos (Torja, Turia 1200



21026. Barcaföldvár, Mar lenburg, Feldioara; vár 2000



21027. 1916 Belényes, B eius; Görögkatolikus gi 5500



21028. 1909 Belényes, B eius; Kózkórház, vasúta 2800

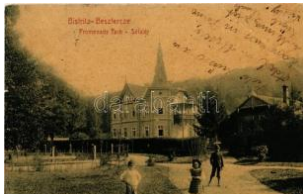

21029. 1907 Beszterce, Bistritz, Bistrita; Sétaté 10000



21030. 1943 Beszterce, Bistritz, Bistrita; Római 1800



21031. Beszterce, Evang élikus templom / Evang 1600



21032. 1916 Beszterce, Bistritz, Bistrita; Gr. kat 1600



21033. Beszterce, Bistr itz, Bistrita; autóbusz ál 1400



21034. 1908 Bethlen, Be clean; M. kir. állami ele 5500



21035. Bethlen, Beclean ; (EK) T2/3 1200



21036. Bethlen, Beclea n; Bilak-hegy / mountai 1600



21037. 1912 Bethlenháza , Bethausen; M. kir. álla 7000



21038. Biharfűred, Stan a de Vale; Cascada Se 1600



21039. 1907 Biharfűred, Stana de Vale; nyaraló 1000



21040. Bodola, Budila (H áromszék); Római kato 4000



21041. Boksánbánya, N émetbogsán, Bocsa Mo 1000



21042. 1944 Borszék-für dő, Borsec; (EK) T2/3 1600



21043. Borszék, Borsec; T2 1600



21044. Borszék, Borsec; erdő részlet / forest (E 1600



21045. 1899 Brassó, Kro nstadt, Brasov; Felleg 12000



21046. Brassó, Kronstad t, Brasov; kinyitható pa 4200



21047. 1906 Brassó, Kro nstadt, Brasov; tér, Br 10000



21048. Brassó, Kronsta dt, Brasov; három része 3200

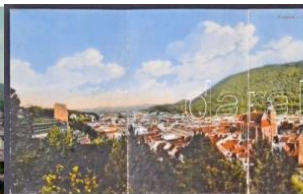

21049. Brassó, Kronsta dt, Brasov; Öt-lapos kih 4000



21050. Brassó, Kronsta dt, Brasov; utca, vendé 8000



21051. 1913 Brassó, Kro nstadt, Brasov; Városh 6000



21052. 1902 Brassó, Kro nstadt, Brasov; Városi v 4000



21053. Brassó, Kronsta dt, Brasov; Wilh. Hiemi 3000

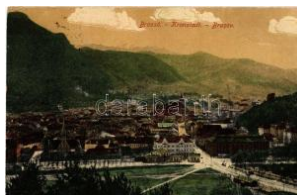

21054. 1917 Brassó, Kro nstadt, Brasov; "K.u.K. 1400



21055. Brassó, Kronstad t, Brasov; Ferenc Józse 5000



21056. \*\* Brassó, Brasov , Kronstadt; Fekete tem 1800



21057. 1902 Brassó, Kronstadt, Brasov; Kornze 3400



21058. 1908 Brassó, Kronstadt, Brasov; látkép, 1600



21059. \* Brassó, Kronstadt, Brasov; Fellegvár / C 1200



21060. \* 1902 Brassó, Kronstadt, Brasov; Árokment 2000



21061. \*\* Brassó, Kronstadt a Király hegyről / fort 1000



21062. 1902 Brassó, Kronstadt (small tear) T3/4 1000



21063. \* Brassó, Kronstadt, Brasov; Árokmente / 1000



21064. \* Brassó, Kronstadt; Fellegvár sor / villa al 3000



21065. \*\* Brassó, Kronstadt; (lyuk / pinhole) T4 1200



21066. 1902 Brassó, Kronstadt; Fehér torony / White 2000



21067. 1902 Brassó, Kronstadt; Millenium emlékoszlo 1200



21068. \*\* Brassó, Kronstadt; Fehér bástya / White 2000



21069. 1902 Brázova, Breazova; Villamos központ / E 4400



21070. \*\* Bucsony, Bucium (Abrudbánya mellett) 1400



21071. \* Csanálos, Urziceni, Cenalos; Fő utca, Arm 3000



21072. \* Csatád, Lenaheim; Lénau tér, községhá 7000

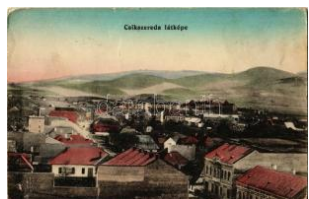

21073. \* Csíkszereda, Miercurea Ciuc; látkép / ge 1400



21074. 1942 Csíkszereda, Miercurea Ciuc; Kir. 2400



21075. \*\* Dés, Dej; utca, katonák / street with so 2400



21076. \*\* Dés, Dej; T1/2 1 200



21077. 1902 Dés, Dej; templom / church T2 1200

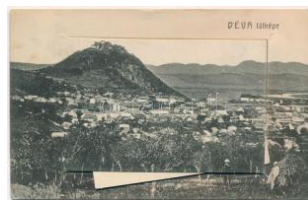

21078. 1907 Déva, vár. I eprellolap, Kroll Gyula 6000



21079. 1901 Déva, Deva; utcakép, Református t 5500



21080. 1906 Déva, Deva; látkép, Déva vára. Hir 5500



21081. 1898 Déva, vár, Piac tér, vármegyeház, V 3200



21082. 1900 Déva, Fő utca, vár, Pap Jenő, Leng 4800



21083. \*\* Dézna, Dezna; A századik menyasszo 3000



21084. 1943 Ditró, Gyergyóditró, Ditrau; Római k 2400



21085. 1917 Élesd, Alesd; Magaslaki Gróf Zichy 9000



21086. \*\* Érbogyoszló, Buduslau; utca / street (R2800



21087. \* Félixfürdő, Baile Felix; Halastó, csónakáz 1600

Kérjük telefonos és írásbeli ajánlatait időben adja le!



21088. ☒ Felsővisó, Viseu de Sus; Vaséri részlete **2000**



21089. ☒ Feredőgyógy, Fűrdőgyógy, Algyógyfürdő **2600**



21090. ☒ 1911 Fogaras, Fogaras; kinyitható panor **7000**



21091. \* Fogaras, Fogaras; Apafy (Apafi) fejedele **2000**



21092. ☒ Foksány, Városháza / town hall, automo **1400**



21093. \*\* Görgénysóakna, Jabenita; gyógyfürdő, **3000**



21094. \* Gyergyószentmiklós, Gheorgheni; Fő tér **2400**



21095. ☒ Gyergyószentmiklós, Gheorgheni; Fő tér **2400**



21096. ☒ 1940 Gyergyószentmiklós, Gheorgheni; b **2400**



21097. \*\* Gyergyószentmiklós, Gheorgheni; Csik **1200**



21098. ☒ 1942 Gyergyószentmiklós, Gheorgheni; B **1200**



21099. \*\* Gyergyótölgyes, Tölgyes, Tulghes; fah **5000**



21100. \*\* Gyilkos-tó, Lacul I Roseu; Kirándulás az **2400**



21101. ☒ 1942 Gyilkos-tó, Lacul Roseu; Békás sz **1200**



21102. ☒ 1914 Gyulafehérvár, Alba Iulia; Római ka **1600**



21103. \*\* Herkulesfürdő, Baile Herculane; kinyith **4200**

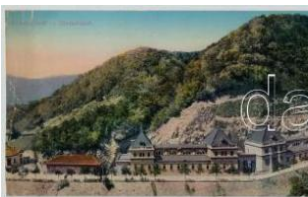

21104. \*\* Herkulesfürdő, Baile Herculane; kinyith **1800**

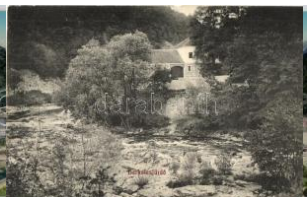

21105. \*\* Herkulesfürdő, Baile Herculane; Csern **1000**



21106. ☒ 1918 Herkulesfürdő, Baile Herculane; (E **1600**



21107. \* Herkulesfürdő, Gyógyterem / spa (fa) T3 **1000**



21108. \* Karánsebes, Cara nsebes; A király szobra **2000**



21109. \* Kérő-fürdő, Baita; villák / Maria Villa (EK) **1200**



21110. \* Kézdivásárhely, Targu Secuiesc; reformá **2000**



21111. \*\* Kézdivásárhely, Targu Secuiesc; utcak **1200**



21112. ☒ 1915 Kisdisznód, Michelsberg, Cisnadio **1600**



21113. \*\* Kohóvölgy, Strambu-Baiut (Magyarlápo **1200**



21114. \*\* Kohóvölgy, Strambu-Baiut (Magyarlápo **1200**



21115. ☒ Kolozs, Kolozs-Sósfürdő, Cojocna; stran **1200**



21116. ☒ 1941 Kolozstófa, Tótfalu, Tauti; görög **3600**



21117. \*\* Kolozsvár, Cluj; Menza akadémia, kiad **1000**



21118. \*\* Kolozsvár, Cluj; Ferenc József tudomá **1000**



21119. \* Kolozsvár, Cluj; Hitler Adolf tér, országzá **2400**



21120. ✳ 1948 Kolozsvár, Cluj; A visszatért Erdély **2400**



21121. ☒ 1942 Kolozsvár, Cluj; Mátyás király szob / Cluj; **2400**



21122. ☒ Kolozsvár, Cluj; Mátyás király szobra / sta **2400**



21123. ✳ Kolozsvár, Cluj; Hitler Adolf tér, országzó **2400**



21124. ☒ 1916 Kolozsvár, Cluj; Egyetemi könyvtár **1600**



21125. ✳ 1929 Kolozsvár, Cluj; Piața Unirii cu statu **1600**



21126. ✳ Kolozsvár, Cluj; Mátyás király szobor. KIA **1600**



21127. ☒ Kolozsvár, Cluj; Universitatea / egyetem / **1600**



21128. ☒ Kolozsvár, Nemzeti színház / theatre (EK) **1000**



21129. ☒ Kolozsvár, Szamosi vashíd, Kuhn Albert **1200**



21130. ✳ Kolozsvár, Marianum, Hálóterem / dormit **1600**



21131. ✳✳ Kolozsvár, Tanítók háza, Kuhn Albert k **1400**



21132. ✳ Kolozsvár, Marianum, Bejáró növendékek **1600**



21133. ☒ 1940 Kolozsvár hazatért, Cluj; Szent Mihál **800**



21134. ☒ Kolozsvár, Cluj; pályaudvar, vasútállomá **2000**



21135. ✳✳ Kolozsvár, Cluj; Nemzeti Színház / Nat **1600**



21136. ☒ 1940 Kolozsvár, Cluj; bevonulás, Horthy **3000**



21137. ☒ 1943 Komandó, Comandau; tél / winter T **1200**



21138. ☒ Kovászna-fürdő, Baile Covasna; Horgás **1200**

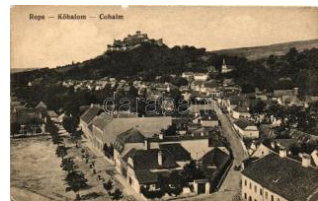

21139. ✳✳ Kőhalom, Repts; vár / castle (b) T4 **2000**



21140. ☒ 1943 Kővágány, Carbunari (Máramaros) **2000**



21141. ✳ 1942 Krasznaszentgyörgy, Báro György kas **1400**



21142. ☒ 1917 Lugoj, Lugoj; látkép, híd, Herzig J **2000**



21143. ☒ Máramaros, Sighetu Marmatiei; W **7000**



21144. ✳ Máramaros, tér, park / Piața Unirei **1000**



21145. ☒ Máramaros, Sighetu Marmatiei; Er **1000**



21146. ✳ Máramaros, Fótér, Wizner Dávid k **1000**



21147. ✳✳ Máramaros, Sighetu Marmatiei; z **1600**



21148. ✳ Máramaros, Sighetu Marmatiei; Gr **1600**



21149. ☒ Máramaros, Sighetu Marmatiei; Re **1000**



21150. ☒ Máramaros, Sighetu Marmatiei; Fő **2000**



21151. ☒ 1912 Máramaros, Sighetu Marmatiei; **1600**

Kérjük telefonos és írásbeli ajánlatait időben adja le!



21152. ☒ Máramarossziget, Sighetu Marmatiei; F 1600



21153. ✱ 1917 Máramarossziget, Sighetu Marmatiei; F 1600



21154. ☒ 1941 Máramarossziget, Sighetu Marmatiei; F 2400



21155. ☒ Máramarossziget, Sighetu Marmatiei; F 2400



21156. ☒ Máramarossziget, Sighetu Marmatiei; Ku 2400



21157. ✱✱ Máramarossziget, Sighetu Marmatiei; F 1600

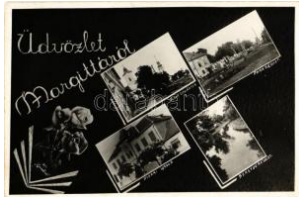

21158. ✱✱ Margitta, Marghita; Szent István tér, áll 3600



21159. ✱ Máriaradna, Radna; kápolna, szerzetes, ü 4200



21160. ✱ Máriaradna, Radna; templom, asszonyok 1200



21161. ☒ Máriaradna, Radna; templom / church (f 2000)



21162. ☒ Máriaradna, Radna; Fő utca, templom / 1200



21163. ✱ Máriavölgy, Mária völgyi-fürdő, Valea Mar 2600



21164. ☒ Marosújvár, Ocna Muresului, Ocna Mure 3000



21165. ✱ Marosvásárhely, Targu Mures; Zsidó kul 13000



21166. ✱✱ Marosvásárhely, Targu Mures; Fő tér, S 1200



21167. ☒ Marosvásárhely, Targu Mures; Unitárius 1200



21168. ✱ Marosvásárhely, Targu Mures; M. kir. pos 1200



21169. ☒ Marosvásárhely, Targu Mures; Piata Reg 1400



21170. ☒ Marosvásárhely, Targu Mures; Palatul C 1800



21171. ✱✱ Medgyes, Mediasch, Medias; Forkesch 9000



21172. ☒ 1914 Menyháza-fürdő, Baile Moneasa; A 1000



21173. ✱ 1904 Mezőtelegd, Tileagd; utca, templom 2800



21174. ✱✱ Miklósvár, Miclosoara; Kálnoky kastély 8000



21175. ☒ 1942 Monorfalva, Monor; Piac, Hósi Em 2400



21176. ✱ Morgonda, MergeIn, Merghindeal; Haupts 1600



21177. ✱ Nadrág, Steinacker; templom, folyó. Rus 1600



21178. ☒ 1907 Nagybaród, Borod; Jó szerencsét! 9000



21179. ☒ 1907 Nagybaród, Borod; Jó szerencsét! 9000



21180. ☒ 1912 Nagybánya, Baia Mare; Ligeti tó. K 1600

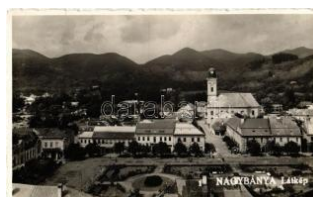

21181. ☒ 1942 Nagybánya, Baia Mare; T2 1600



21182. ☒ 1941 Nagybánya, Baia Mare; Szent István 1600



21183. ☒ 1941 Nagybánya, Baia Mare; Rozsály / V 1600





21184. \* 1955 Nagybánya, Baia Mare; Liget / par 1600



21185. \* 1940 Nagybánya, Baia Mare; Római kato 1600



21186. ☒ 1937 Nagybánya, Baia Mare; Szent Istvá 1600



21187. ☒ Nagybánya, Baia Mare; tó / lake T2 1600



21188. ☒ 1943 Nagybánya, Baia Mare; Rozsály, G 1600



21189. ☒ 1943 Nagybánya, Baia Mare; Rozsály / V 1600



21190. ☒ Nagybánya, Baia Mare; Korcsolyacsarno 2000



21191. \* Nagybánya, Fő tér, Busorán József üzlet 1400



21192. ☒ 1916 Nagyenyed, Aiud; Kőközi részlet. K 1600



21193. \* Nagyenyed, Aiud; Allami elemi fiúiskola. 5500



21194. \*\* Nagy-Hagymás-hegység, Hasmasul M 1200



21195. ☒ 1913 Nagykaroly, Carei; Kossuth kert. K 1600



21196. ☒ Nagykaroly, Carei; Római katolikus temp 2400



21197. \*\* Nagykaroly, Carei; Gimnázium / gramm 1000



21198. \*\* Nagykaroly, Carei; Calea Victoriei / Sz 1600



21199. ☒ 1918 Nagykaroly, Carei; Deák Ferenc ut 1600

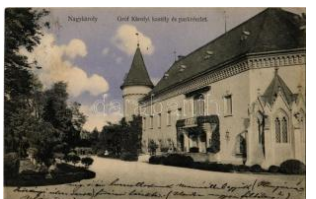

21200. ☒ 1910 Nagykaroly, Carei; Gróf Károlyi ka 3200



21201. \* Nagykaroly, Széchenyi utca, kiadja Csók 5500



21202. \* Nagykaroly Deák tér, Janitzky Albert üzle 3800



21203. ☒ Nagysomkut, Somcuta Mare; Görög katol 2400



21204. \*\* Nagysomkut, Somcuta Mare; Allami el 1200



21205. \* 1940 Nagyszalonta, Salonta; bevonulás, 2400



21206. ☒ Nagyszalonta, 1885-ben, piac / in 1885, 3000



21207. ☒ 1908 Nagyszalonta, Salonta; Csonka tor 1600



21208. ☒ 1915 Nagyszeben, Hermannstadt, Sibiu 8000



21209. ☒ 1903 Nagyszeben, Hermannstadt, Sibiu 3000



21210. \* Nagyszeben, Hermannstadt; T2 2000



21211. ☒ Nagyszeben, Hermannstadt, Sibiu; Klein 1600



21212. ☒ Nagyszeben, Hermannstadt, Sibiu; Stadt 1600



21213. \*\* Nagyszeben, Hermannstadt, Sibiu; Dis 6000



21214. \*\* Nagyszeben, Hermannstadt, Sibiu; Vill 7500



21215. \*\* Nagyszeben, Hermannstadt, Sibiu; Sze 4200

**Rengeteg érdekes tétel az egyéb gyűjtési területek anyagában!**



21216. Nagyszeben, Hermannstadt, Sibiu; Sch1600



21217. Nagyszeben, Hermannstadt, Sibiu; Sch1600



21218. 1916 Nagyszeben, Hermannstadt, Sibiu 1600



21219. Nagyszeben, Hermannstadt, Sibiu; Pe 2400



21220. 1916 Nagyvárad, Oradea; Szacsvay Imr 2400

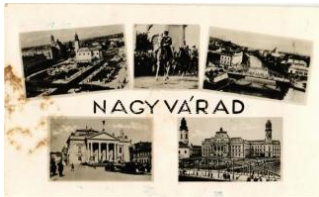

21221. Nagyvárad, Oradea; Horthy Miklós a bev 2400



21222. Nagyvárad, Oradea; Szent László tér, H2400

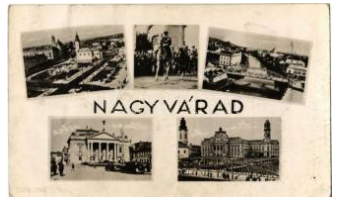

21223. Nagyvárad, Oradea; bevonulás / entry of 2400



21224. Nagyvárad, Oradea; Bémer tér, üzletek, 3600



21225. Nagyvárad, Oradea; Catedrala rom. kath 1600



21226. Nagyvárad, Oradea; Városháza / town hall 1600



21227. Nagyvárad, Oradea; Fekete Sas szállod 4000



21228. Nagyvárad, Oradea; Váradszentlászló ka2400



21229. Nagyvárad, Oradea; Szent László tér, tem 800



21230. Nagyvárad, Körös, híd / river, bridge (EB 2000



21231. Nagyvárad, drogeria, gyógyszerház / pharm 900



21232. 1900 Naszód, Naszud; Román főgimnáz Na 5000



21233. 1912 Naszód, Naszud; Vedere totala / lá 1600



21234. 1930 Németszentpéter, Sanpetru Germa 1600

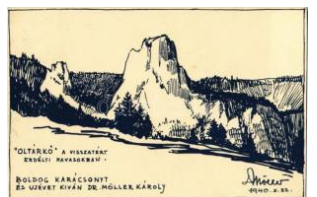

21235. 1940 Oltár-kő, Pietra Altarului (Hagymás- 2400



21236. Óradna, Rodna Veche; várrom / castle 1600



21237. Óradna Tatar rom / ruins (gluemark) T3 1000



21238. Oravica, Oravita; Bányavölgy, Ferenc U 4600



21239. Orsova, Kazán-szoros, Széchenyi út, h 1400



21240. Orsova, Alduna (Vaskapu-szoros, Port 2000



21241. 1908 Orsova, Koronakápolna / chapel (E 1600



21242. Orsova, Vaskapu / Eisernes Thor / Port 1000



21243. Pécska, Magyar Pécska, Pecica; Petőfi u 1600

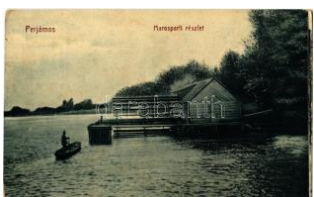

21244. Perjámos, Periam; Maros parti részlet, ús 3600



21245. Petrozsény, Petrovani; Szurduki szoros. F1200



21246. Radnaborberek, Valea Vinului; vízesés 1600



21247. Radnaborberek, Valea Vinului; M. kir. Fő1600



21248. \*\* Radnaborberek, Valea Vinului; Füüdő 1200



21249. \*\* Radnai-havasok, Muntii Rodnei; Horth 1600



21250. \* Radnai-havasok, Muntii Rodnei; Ünökő / 1600



21251. \*\* Radnai-havasok, Muntii Rodnei; Sebes 1600

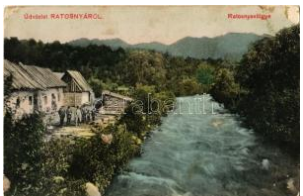

21252. \* Ratosnya, Rastolita; Ratosnya völgye / v 1600

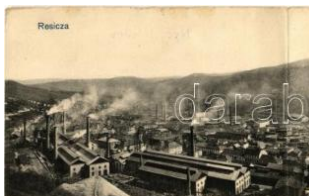

21253. \*\* Resica, Resita; vasgyár. kinyitható pan 4200



21254. ☒ 1942 Rónaszék, Rohnen, Costiui (Máram) 1200



21255. \* Rónaszék, Rohnen, Costiui (Máramaros), 1200



21256. ☒ 1909 Segesvár, Schässburg, Sighisoara; 1600



21257. \* Segesvár, Schässburg, Sighisoara; Liceu 4800



21258. \* Segesvár, Schässburg, Sighisoara; Iparó 4800

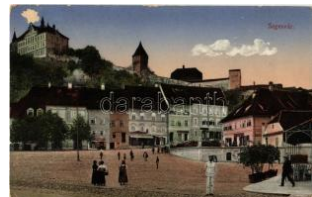

21259. \*\* Segesvár, Schässburg, Sighisoara; tér, 3600



21260. ☒ 1917 Segesvár, Schässburg, Sighisoara; 3600



21261. \*\* Segesvár, Schässburg, Sighisoara; toró 1200



21262. ☒ 1908 Segesvár, Schässburg, Sighisoara; 1600



21263. \* 1907 Segesvár, Schässburg, Sighisoara; 1600



21264. \* 1923 Segesvár, Schässburg, Sighisoara; 1600



21265. ☒ 1914 Segesvár, Schässburg, Sighisoara; 1600



21266. ☒ 1913 Segesvár, Schässburg, Sighisoara; 1600

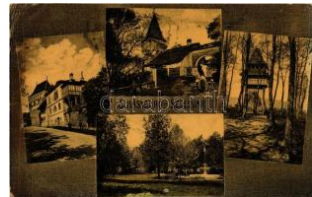

21267. ☒ 1913 Segesvár, Schässburg, Sighisoara; 1600



21268. ☒ Sepsiszentgyörgy, Sfantu Gheorghe; Má 1400



21269. ☒ Sepsiszentgyörgy, Sfantu Gheorghe; látó 2000



21270. \* Solymosvár, váro m / castle ruins, Müllne 1200



21271. ☒ 1912 Sósmező, P oiana Sarata; Cascada 1600



21272. \* Sötétpatak, Valea Intunecoasa (Gyimesk) 1200



21273. \*\* Stájerlak, Stájerlakanina, Steierdorf, A 5000



21274. ☒ 1915 Szákul, Sac u; Báró Radossevich ka 8000



21275. ☒ 1906 Szamosújvá r, Gherla; vasútállomás 3000



21276. \*\* Szászkabánya, Sasca Montana; Látó 1400



21277. \*\* Szászrégen, Reghin; Fő tér, Frank, Sch 4000



21278. ☒ 1941 Szászrégen, Reghin; utca, Traugot 4000

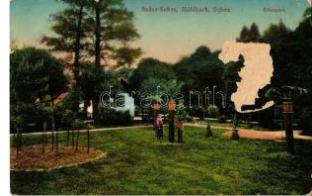

21279. ☒ 1911 Szászsebes, Mühlbach, Sebesul Sa 1600

**Weboldalunkon a zárás pillanatáig licitálhat és követheti tételei állását!**



21280. ✉ 1902 Szászváros, Broos, Órastie; Iskola **4800**



21281. ✪✪ 1940 Szatmárnémeti, Satu Mare; bevo **2000**



21282. ✉ Szatmárnémeti, Satu Mare; Pannónia szá **1600**



21283. ✉ 1932 Szatmárnémeti, Satu Mare; tér, Mar **1400**



21284. ✪ Szatmárnémeti, Szatmár, Satu Mare; Kos **1600**



21285. ✉ 1940 Szatmárnémeti, Satu Mare; bevonul **2400**



21286. ✉ 1918 Szatmárnémeti, Szatmár, Satu Mare **1600**



21287. ✪ 1912 Szatmárnémeti, Szatmár, Satu Mare **1600**



21288. ✪ Szatmárnémeti, Szatmár, Satu Mare; Irga **1600**



21289. ✪ Szatmárnémeti, Szatmár, Satu Mare; Irga **1600**



21290. ✉ Szatmárnémeti, Szatmár, Satu Mare; Me **1400**



21291. ✪ 1899 Szatmárnémeti, Szatmár, Satu Mare **2400**



21292. ✉ 1907 Szatmárnémeti, Szatmár, Satu Mare **2400**



21293. ✉ 1914 Százhalom, Hundertbüchel, Hond **5500**



21294. ✉ Szebenjuharos, Hohenrinne, Paltinis; Gru **8000**



21295. ✉ Székelykeresztúr, Cristuru Secui **1600**



21296. ✉ Székelyudvarhely, Odorheiu Secuiesc; K **3000**



21297. ✪✪ Székelyudvarhely, Odorheiu Secuiesc; **1200**



21298. ✪ 1939 Székelyudvarhely, Odorheiu Secuie **1200**



21299. ✪✪ Székelyudvarhely, Odorheiu Secuiesc; **1600**



21300. ✉ 1911 Szilágycseh, Cehu Silvaniei, Bömös **4000**



21301. ✉ 1917 Szilágysomlyó, Simleu Silvaniei; B **5500**



21302. ✉ Szilágysomlyó, Simleu Silvaniei; utcakép **2600**



21303. ✉ 1906 Szováta, Szovátafürdő, Baile Sovat **1600**



21304. ✪✪ Temesvár, Timisoara; Belváros, utca, **10000**



21305. ✉ 1911 Temesvár, Timisoara; A szabályoz **7000**



21306. ✪ Temesvár, Timisoara; Belváros, Városi F **1600**



21307. ✉ Temesvár, Kossuth tér, Adler Ignác és B **1800**



21308. ✉ 1913 Temesvár, Timisoara; Franz-Josef **1600**



21309. ✉ Temesvár, Timisoara; Losonczy tér, Gazd **3600**



21310. ✉ 1901 Tenke, Tincara; Fő tér, Ferenc Józse **2800**



21311. ✉ 1915 Torda, Turda; utcakép, piaci árusok **4800**



21312. \*\* Torja, Turja; Bálványos vár télen / Ceta **1200**

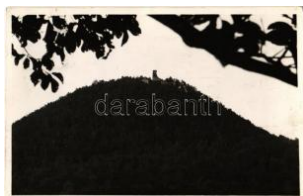

21313. 1943 Torja, Turja; Bálványos vár / Cetate **1200**



21314. Tótosbánya, Zsempo-völgy, Aranybán **3000**



21315. Töröcsvár, Bran; vár / castle (EM) T3/4 **1400**



21316. \* Túrterebes, Turulung; Római katolikus is **1400**



21317. Tusnádfürdő, Baile Tusnad; Szent Anna **1200**



21318. Tusnádfürdő Szent Anna-tó / lake (fa) T4 **800**



21319. \* Tusnád, Apor bánya, Kory T. felvétele / b **2000**



21320. \* Tusnádfürdő (EK) T2/3 **800**



21321. \* Tusnádfürdő, Csukás-tó / lake T2 **1000**



21322. 1901 Türkös Turches (Négyfalu, Sacele) **7000**



21323. 1943 Uzonka, Uzonkafürdő, Ozunca; pa **1200**



21324. Varcsaró, Verciorova (Orsova); gránáto **16000**



21325. Vinga, Szentháromság szobor, katolikus **3000**

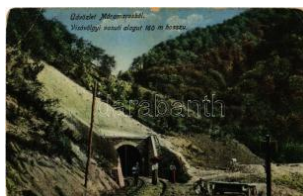

21326. 1917 Visóvölgy, Văalea Vișeuului (Măramar) **1600**

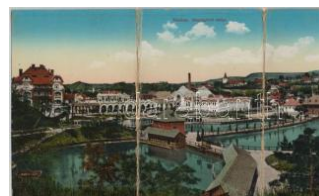

21327. \* Vízakna-sósgyógyfürdő, Salzburg, Ocna **4200**



21328. \* Vízakna-sósgyógyfürdő, Salzburg, Ocna **4200**



21329. \*\* Vízaknasósgyógyfürdő, Kincstári szálló **1000**



21330. \* 1930 Zabola, Zabala; hölgy a kastély ker **1200**



21331. 1941 Zágón, Zagon; állami iskola / school **1600**



21332. 1914 Zalatna, Zlătina; látkép templomok **1600**



21333. Zilah, Zalău; Casa de petrecere, Baie Ab **1600**



21334. Zilah, Zalău; Polgári tér, M. kir. posta, táv **1600**



21335. 1917 Zilah, Zalău; látkép. Kiadja Seres S **1600**



21336. \* Zilah, Zalău; mozaikep / multi-view postc **1400**



21337. \* Zilah, Fő tér, Vármegegyház, gyógyszerzetár, **1800**



21338. \*\* Zilah, Zalău; Prefectura Judetului Sala **1600**



21339. \*\* Zilah, Zalău; Fő tér, templomok, üzlete **1600**



21340. 1916 Zilah, Zalău; Meszes hegy, út. Kiad **1600**



21341. Zsibó, Jibou; Rákóczi út, Horthy Miklós té **1200**



21342. \* 1915 Zsibó, Jibou; Vasútállomás, tehervo **3000**



21343. \*\* Zsombolya, Jimbolia; utcakép. Montázs **4000**

Havi két gyorsárverésünkre folyamatosan várjuk a beadásokat!



21344. ☒ 1938 Abaújszina, Szina, Sena; Hősök 3400



21345. ☒ Abos, híd / bridge (EB) T3 1600



21346. ☒ Alsóhámor, Dolné Hámre (Hodrushámor), 2800



21347. \*\* Alsótátrafüred, Unter-Schmecks, Dolny 2600

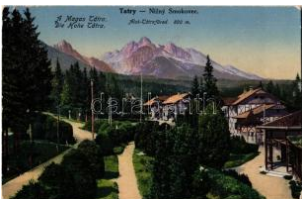

21348. \*\* Alsótátrafüred, Unter-Schmecks, Dolny 1600

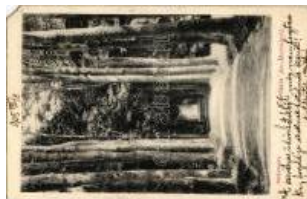

21349. ☒ 1905 Aranyosmarót, Zlaté Moravce; Par 2800



21350. \*\* Árvaváralja, Árv a vára, Udvar, Termész 1400



21351. \* Árvaváralja, Árv a vára; Feitzinger Ede No 1600



21352. ☒ 1913 Árvaváralja, Oravsky Podzámok; A 1600

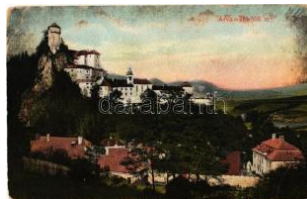

21353. \* Árvaváralja, Oravsky Podzámok; Arva v 1600



21354. ☒ 1910 Árvaváralja, Oravsky Podzámok; A 1600



21355. \*\* Árvaváralja, Oravsky Podzámok; Arva v 4000



21356. \* Árvaváralja, Oravsky Podzámok; Arva v 1000



21357. \*\* Barlangliget, Höhlenhain, Tatranská Ko 2600



21358. ☒ 1907 Barlangliget, Höhlenhain, Tatransk 1600



21359. \* Bártfafürdő, Erzsébet királyné szálloda, F 2000

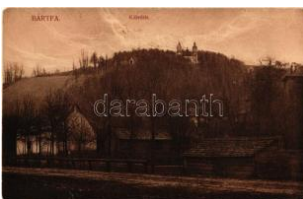

21360. \*\* Bártfa, Bártfafürdő, Bardejovské Kúpe 4200



21361. ☒ 1916 Bártfa, Bártfafürdő, Bardejovské K 1600



21362. \* 1899 Beckó, Beckó, Beckov; Stibor vára 2800



21363. \*\* Berezó, Brezová pod Bradlom, Brezová 5000



21364. \*\* \* Besztercebánya, Banská Bystrica 18000



21365. \*\* Besztercebánya, Banská Bystrica; Deá 2000



21366. \*\* Besztercebánya, Banská Bystrica; Nem 2400



21367. \*\* Besztercebánya, Banská Bystrica; régi 2400



21368. ☒ 1904 Besztercebánya, Banská Bystrica; 2800

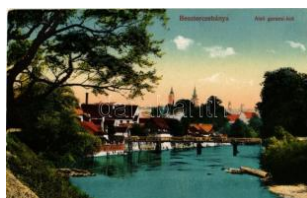

21369. \*\* Besztercebánya, Banská Bystrica; Alsó 3600



21370. ☒ Besztercebánya, Banská Bystrica; T2/3 3600



21371. ☒ 1912 Besztercebánya, Banská Bystrica; 4000



21372. \*\* Bős, Böös, Bes, Gabčíkovo; Gróf Ucht 1600



21373. ☒ Csaca, Cadca, Caca; látkép vasúttállomá 2600

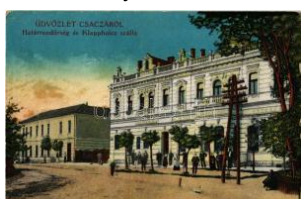

21374. \*\* Csaca, Cadca, Caca; Határrendőrség, 7000



21375. ☒ Csekleszt, Ceklis, Bernolákovo; Gróf Esz 3000



21376. ☒ 1904 Csetnek, Sítítnik; Vasútállomás, Fő 5500



21377. Csízfürdő, Kúpele Cí z; Baranyi Villa / villa (ö 1200



21378. ☒ Csíz-gyógyfürdő, Horváth, Mária és Mar 1000



21379. \*\* Deáki, Diakovce ; Bencés plébániatemp 2400



21380. ☒ 1949 Deménfalva, Deménvölgy, Demáno 1600



21381. \* Dévény, Theben a . d. Donau, Devín (Poz 2600



21382. \* Dévény, Theben a . d. Donau, Devín (Poz 2600



21383. ☒ 1912 Divény, Div ín; Római katolikus tem 1400



21384. \*\*\* Dobsina, Dobschau; - 12 db régi ké 2400



21385. ☒ Dobsina, jégbarlang, Fejér Endre kiadása /800



21386. ☒ Dobsina, jégbarlang, Gotikus oltár és kút 1000



21387. \*\* Dobsina, Dobschau; Hotel u ledové jes 1600



21388. ☒ 1900 Dobsina, Dobschau; Jégbarlang b 1000



21389. ☒ 1906 Dunamocs, Dunajskej Moci, Moca; 9000



21390. \*\* Dunaradvány, Radvan nad Dunajom; Je 1600



21391. \* Dunaszerdahely, Dunajská Streda; Fő út 1200



21392. \*\* Eperjes, Presov ; Emlékkő az erdei lakn 2400



21393. \*\* Eperjes, Presov ; Szebeni út. Iniciálés s 3200



21394. ☒ 1904 Eperjes, Presov; Kálvária. Fényny 2000



21395. ☒ 1917 Eperjes, Presov; Jókai tér, Szemin 1600



21396. \*\* Eperjes, Presov ; Park katonai zenekarr 1600



21397. ☒ 1915 Eperjes, Presov; Fő utca. Kiadja S 1600

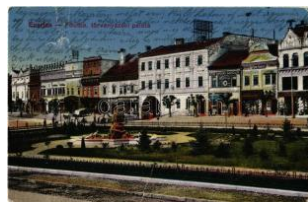

21398. ☒ 1918 Eperjes, Presov; Fő utca, Törvény 1600



21399. ☒ 1927 Érsekújvár, Nové Zámky; Kossuth 1600



21400. ☒ Érsekújvár, Kossuth szobor, üzlet / statu 1000



21401. ☒ Érsekújvár, Nové Zámky; Kossuth Lajos 2600



21402. ☒ 1940 Érsekújvár, Nové Zámky; Földműv 2600



21403. ☒ Érsekújvár, Nové Zámky; Hlavná ulica / 2600



21404. ☒ Érsekújvár, Nové Zámky; látkép / panora 3000



21405. \*\* Érsekújvár, Nové Zámky; Nyitra hid / N 1000



21406. ☒ Érsekújvár, Nové Zámky; Nyitra part / Ni 1200



21407. ☒ Érsekújvár, Nové Zámky; Arany Oroszlá 2000

Kérjük telefonos és írásbeli ajánlatait időben adja le!



21408. Érsekújvár, Nov é Zámky; Vasúti fasor / 2000



21409. Érsekújvár, Nov e Zámky; Nyitra folyó / 1000



21410. 1915 Feketehegy -fürdő, Cernohorské kú 1600



21411. Feketehegyfürdő , út / street (EK) T2/3 1800



21412. Felsőmecenzéf, O bernetzenseifen, Vyns 3000



21413. Felsőzúgó-fürdő, Ruzsbachfürdő, Bad O 2600



21414. 1949 Felsőzúgó-fürdő, Ruzsbachfürdő, 1600



21415. 1914 Fenyőháza , Lubochna; nyaralók. K 2600



21416. Fenyőháza, Lubo chna; látkép délről / gen 2200



21417. 1909 Fenyőháza , Lubochna; (EK) T2/3 2200



21418. Fülel, Filakovo; v árrom / castle ruins T2 1400



21419. Fülel, Filakovo ; Egészségház, vár, Hó 1200



21420. Fülel, Filakovo; V ár "Mindet Vissza" irred 1600



21421. Gács, vár / castle (wet damage) T4 1000



21422. Galánta, Galanta ; Fő utca, üzlet, templó 1600



21423. Galgóc, Frasták , Hlohovec; Gróf Erdőd 5500

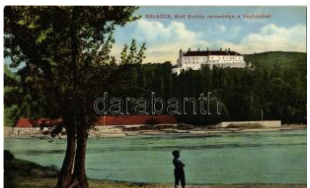

21424. Galgóc, Frasták , Hlohovec; Gróf Erdőd 5000



21425. Garamszentkeres zt, Svätý Kríz nad Hron 2600



21426. 1912 Gázlós, Bro czkó, Brockó, Brodské; 2600



21427. 1902 Gidrafa, Pu dmericz, Pudmeric, Bud2800



21428. Gölnicbánya, B ergstadt Gölnitz, Gelnic 1600



21429. 1906 Hanusfalva, Tápolyhanusfalva, Ha 11000



21430. 1907 Hodrusbány a, Banská Hodrusa (H 12000



21431. Hodrusi-tó / lake (fa) T3 2200



21432. Holics, Holic; Cs. és kir. kastély. Kiadja F 2600



21433. 1913 Homonna, H omenau, Humenné; Gr 2200



21434. Homonna, Hom enau, Humenné; Gróf A 2600



21435. Homonna, Homen au, Humenné; látkép / g 2600



21436. 1917 Igló, Zipser Neudorf, Spisská Nová 1600



21437. Igló, Zipser Neu dorf, Spisská Nová Ves 1400

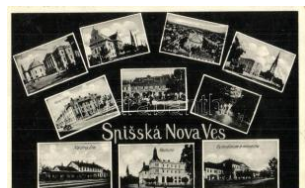

21438. Igló, Zipser Neudo rf, Spisská Nová Ves; v 1400



21439. 1938 Igló, Zipser Neudorf, Spisská Nová 1400





21440. \*\* Igló, Spisská Nová Ves; Vigadó / Redo 1400



21441. ☒ Igló, Evangélikus és katolikus templom; 2000



21442. \*\* Iglófűrés, Sp. N ovoveské Kupele, Spis 1400



21443. \* 1905 Iglófűrés, Spisská Nová Ves Kupele 2800



21444. ☒ 1938 Ipolyság, S ahly; bevonulás, első tá 3000

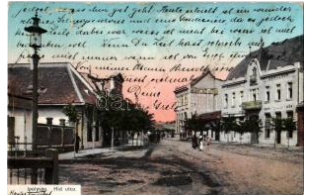

21445. \* Ipolyság, S ahly; Híd utca, Pannonia szálló 7000



21446. ☒ 1939 Ipolyság, S ahly; M. Allami Gimnázium 2600



21447. \*\* 1938 Ipolyság, S ahly; bevonulás, A cse 3000



21448. ☒ 1907 Ipolyság, S ahly; Vármegyeháza. K 1600



21449. ☒ 1939 Jolsva, Jelsava; Neubauer Lajos ki 1600



21450. ☒ Jolsva, Jelsava; h egyi menház / Iglér Alp 1800



21451. ☒ 1939 Jolsva, Jelsava; Neubauer Lajos ki 1600



21452. \* Jolsva, templom, városháza / church, tow 1600



21453. \*\* Kaplat, Kaplat, Kaptovce; Kastély b 9000



21454. \*\* Kassa, Kosice; népviseletes leporelola 1200



21455. ☒ 1913 Kassa, Kosice; József kir. herceg S 4000



21456. ☒ Kassa, Kosice; S port pavilon / sports pa 3000



21457. ☒ Kassa, Bankói nyves; kiadja Breitner M 2000



21458. ☒ Kassa, Fő utca / main street (EB) T3 1000



21459. ☒ Kassa, Mihály kápolna és dóm / chapel, d 800

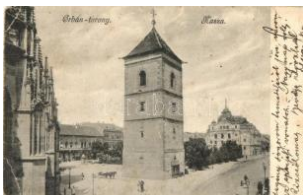

21460. ☒ Kassa, Kosice; Orbán-torony, kiadja Nyu 1000



21461. ☒ Kassa, Kosice; színház, Grassmann üzle 1000



21462. \* Kassa, Kosice; park, Korona / park, Crow 1000



21463. ☒ Kassa, dóm / St. Elisabeth Cathedral (wet 800



21464. \* Kassa, Kosice; Jezsuita templom, nemze 1200



21465. ☒ Kassa, Kosice; B ábaképző, Állami leány 1200



21466. \* Kassa, Kosice; Fő utca, Rákóczi, Múzeum 1000



21467. \* Kassa, Kosice; Kossuth Lajos utca, Nemz 1000



21468. ☒ Kassa, Kosice; Győri palota, Fő posta 1000



21469. \* Kassa, Kosice; Győri és Boro 1400



21470. ☒ Kassa, Kosice; S zínház a fő térrel, üzlet 1000



21471. ☒ Kassa, Kosice; Dóm és Orbán-torony / d 1000

Kérjük telefonos és írásbeli ajánlatait időben adja le!



21472. ☒ 1914 Kassa, Kosice; Fő utca, színház / 1000



21473. ☒ Kassa, Kosice; park, Korona virágágyás 1000



21474. ☒ Kassa, Ítéltábla / court T2/3 900



21475. ☒ Kassa, Csermelyvölgyi kioszk, vasút / ki 2600



21476. ☒ Kassa, Széchenyi-liget, Nylulázi Béla kia 3000



21477. ☒ Kassa, színház és dóm / theater and dome 800



21478. ☒ Kassa, Kosice; Dóm / cathedral T2 1000



21479. ☒ 1907 Kassa, Kosice; Fő utca, Andrássy 3000



21480. ☒ 1906 Kassa, Kosice; Fő utca, Binder Ern 2200



21481. \* 1901 Kassa, Kosice; Forgách utca, dóm, 2600



21482. \*\* Kassa, Kosice; Szent Mihály kápolna / 1600



21483. \*\* Kassa, Kosice; Fő utca, szökőkút, T2/3 1200



21484. ☒ 1902 Kassa, Kosice; Dóm. Kiadja Schm 2800



21485. ☒ 1907 Kassa, Kosice; Andrássy palota, sz 3000



21486. ☒ 1899 Kassa, Kosice; Rákóczi körút. Kiad 2800



21487. ☒ 1905 Kassa, Kosice; Dóm. Kiadja Nyulá 2800



21488. \*\* 1942 Kassa, Kosice; Csermelyvölgyi ut 3000



21489. \* 1917 Kassa, Kosice; Fő út felső része, ü 1600



21490. ☒ Késmárk, Kezmarok; Evangélikus fa tem 2000



21491. \* Késmárk, Kezmarok; Régi és új evangélik 1400



21492. \* 1933 Késmárk, Kezmarok; Eveng. Lyceu 2400



21493. ☒ 1917 Kisorány, Chynorány; Fő 5000



21494. \* Kisbáb, Kisbál, Maly Báb (Báb); Római k 5500



21495. \*\* Kismagyar, Maly Mager (Illésháza, Nov 5500



21496. ☒ 1915 Kiszzeben, Zeben, Sabinov; Kénfü 4200



21497. ☒ 1915 Kisvárad, Maly Varad, Nitriansky H 9000

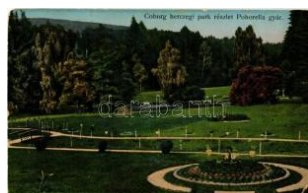

21498. \* 1913 Kohárháza, Pohorelská Mása, Poh 4200



21499. \*\* Komárom, Komárno; Gróf Klebelsberg 2600



21500. \* Komárom, Deák Ferenc utca, Törvénytészé 1000



21501. \*\* Komárom, Központi Szálloda, templom 1000



21502. ☒ Komárom, Duna, MFTR 707 és 708 usz 2600



21503. \* 1904 Komárom, Komárnó; Református te 2000



21504. ☒ Komárom, Komárom; Radeckzy huszáro 1800



21505. ☒ Komárom, Komárom; utca / street (EB) T 2400



21506. ✳ 1917 Komárom, Komárom; részlet a Nagy 2600



21507. ☒ 1914 Komárom, Komárom; részlet a Kis-D 2600



21508. ☒ Komárom, Komárom; Törvényszék. Kiad 2600



21509. ☒ 1930 Komárom, Komárom; Dunapart, MFT 2600



21510. ☒ Komárom, Komárom; Ferenc József rakp 1000



21511. ☒ Komárom, Komárom; Nagy-Duna vashíd 2000



21512. ☒ Komárom, Komárom; Római katolikus te 1400



21513. ✳✳ Komárom, Komárom; Szent András tem 1600



21514. ☒ Komárom, Nagyigmándi út, Corso Kávé 4000



21515. ☒ Komárom Jókai Mór utca, Kőrösi István c 3000



21516. ✳✳ Komárom, Komárom; Deák Ferenc utca 1400



21517. ☒ Komárom, Komárom; mozaiklap, vasutál 1200



21518. ☒ Komárom, Jókai szülőház és utca, Várm 1000



21519. ☒ 1900 Komárom, Komárom; Kőszűz. Kiadja 2800



21520. ☒ 1922 Komárom, Komárom; Nagydunai vas 1600



21521. ☒ Komárom, Komárom; látkép templomok 4200



21522. ✳ 1928 Komárom, Komárom; Klapka tér és s 1000



21523. ☒ 1899 Komárom, Komárom; Téli kikötő jobb 2000



21524. ☒ 1901 Komárom, Komárom; Kőszűz a várb 1000



21525. ☒ Koritnyica, Korytnica; Kúpele / fürdő, szá 4200



21526. ✳ 1899 Korompach, Krompach; v 2800

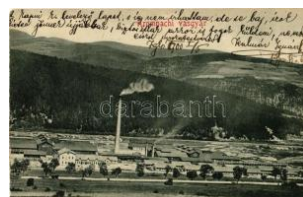

21527. ✳ 1900 Korompach, Krompach; v 1600



21528. ☒ 1899 Körömbánya, Kremnica; Főtér fels 6000



21529. ✳ 1900 Körömbánya, Kremnitz, Kremnica; 2800



21530. ☒ 1917 Körömbánya, Kremnitz, Kremnica 4200



21531. ✳ Körömbánya, Kremnitz, Kremnica; Állam 1600



21532. ✳ Körömbánya, Kremnitz, Kremnica; Állam 1600



21533. ✳ Krasznahorkavára, Mausoleum / mausoleum 800



21534. ✳ Krasznahorkavára, Mausoleum, belső / 1200



21535. ☒ Krasznahorkavára, Krasnohorská Pod 1000

## Rengeteg érdekes tétel az egyéb gyűjtési területek anyagában!



21536. \* Krasznahorka-Váralja, Mauzózeum / mau **800**



21537. 1899 Krasznahorkaváralja, Krásnohorsk **4000**



21538. 1939 Krasznahorkaváralja, Krásnohorsk **2000**



21539. Krasznahorkaváralja, Krásnohorské Pod **1000**



21540. \* Krasznahorkaváralja, Krásnohorské Podh **1000**



21541. \*\* Krasznahorkaváralja, Krásnohorské Po **1000**

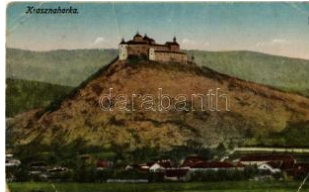

21542. \*\* Krasznahorkaváralja, Krásnohorské Po **1600**



21543. 1910 Krasznahorkaváralja, Krásnohorsk **2200**



21544. \* Lednicróna, Lednicz-Rovne, Lednicz-Rov **1600**



21545. Leibic, Leibitz, Lubica; Római katolikus te **3000**



21546. 1911 Léva, Levice; Lang Központi Kávéház **8000**



21547. Léva, Levice; Polgári iskola / Jubilejné sk **2000**



21548. \*\* Léva, Levice; Kössuth tér, Roth K. üzlet **1600**



21549. 1910 Léva, Levice; várrom / castle ruins **1600**



21550. 1905 Léva, Levice; Vasútállomás, vagon **2800**



21551. 1907 Likavka, Likava (Rózsahegy, Ruzo) **2600**



21552. 1905 Losonc, Lucenec; Csónakázó tér, tó **2800**

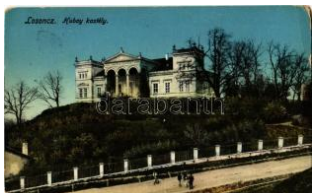

21553. 1914 Losonc, Lucenec; Hubay kastély. K **1600**



21554. 1918 Losonc, Lucenec; Városi szálloda, P **1600**



21555. 1938 Losonc, Lucenec; bevonulás, "Eljén **3000**



21556. 1911 Losonc, Lucenec; Kubinyi tér, Refo **2600**



21557. 1918 Losonc, Lucenec; Kubinyi tér, Refo **2600**



21558. 1918 Losonc, Lucenec; Rákóczi utca, Re **2600**



21559. Losonc, Lucenec; Köztársaság tér, temp **2600**



21560. Losonc, Lucenec; Csónakázó pavilon, ki **2200**



21561. Losonc, Lucenec; Református templom **1200**



21562. \*\* Losonc, Lucenec; Vasútállomás / railwa **3400**



21563. Losonc, Lucenec; Delostrelecka Kasarna **1600**

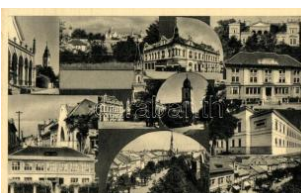

21564. Losonc, Lucenec; Templomok, utcarész **1000**



21565. Losonc, Református templom / Calvinist c **1000**



21566. \* Losonc, Lucenec; Masaryk utca, Neuman **1400**



21567. Lőcse, Levoca; Vármegyeháza, Honvéd **3000**



21568. ☒ 1902 Lőcse, Levoca; Kassai kapu. Kiad **2800**



21569. ☒ 1918 Lőcse, Levoca; látkép / general view **1600**



21570. ☒ 1918 Lőcse, Levoca; Erzsébet tér, templó **1600**



21571. ☒ 1914 Lőcse, Levoca; Thurzó ház udvara **2600**



21572. \* 1917 Lőcse, Levoca; Városi középkapu r **2600**



21573. ☒ Lőcse, Levoca; H onvéd szobor, az első F **3000**



21574. \*\* Lőcse, Levoca; Régi Városháza / Radn **3000**



21575. ☒ Lőcse, Levoca; Erzsébet tér / square (EK **1800**



21576. \*\* Lőcse, Levoca; Thurzó-ház, Dr. Farbe **2000**



21577. \*\* Lőcse, Levoca; Régi Városháza / Radnic **800**

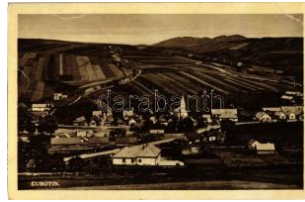

21578. \* Lubotény, Lubotín; (Rb) T3 **1600**



21579. ☒ 1915 Lucski-fürdő, Lúcky Kúpele (Liptó); **1600**



21580. ☒ 1955 Malacka, Malacky; utcakép, kerékp **1600**



21581. ☒ 1904 Máriaivölgy, Mariánka, Mariathal; K **2800**



21582. \*\* Matlárháza, Tatranské Matliare (Tátra), **1600**



21583. ☒ 1934 Matlárháza, Tatranské Matliare (Tátra) **2000**



21584. ☒ 1901 Modor, Modra; Város villa a főveny **4400**



21585. ☒ 1918 Modor-Harmónia, Modor, Modra; Do **1600**



21586. \* 1899 Morvaszentjános, Szentjános, San **2800**



21587. ☒ 1906 Murány, Murányalja, Muránsky hra **3000**



21588. ☒ 1915 Murány, Murányalja, Muránsky hra **3000**



21589. ☒ Muzsla, Muzsla; Római katolikus templom **1600**



21590. \*\* Nagybecse, Nagybyttse, Bytca; Várkast **1600**



21591. \* 1933 Nagycsalomja, Velká Calomija (Cal **1600**



21592. ☒ Nagymedyer, Veľky Meder; Római katol **1800**



21593. \*\* Nagymihály, Michalovce; Kereskedelm **2600**



21594. \*\* Nagymihály, Michalovce; Sztálin utca, **1600**



21595. ☒ 1906 Nagyőrce, Gross-Rauschenbach, V **2200**

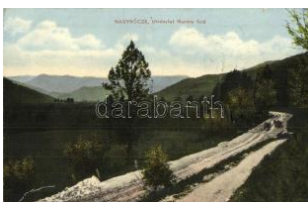

21596. ☒ Nagyőrce, Gross-Rauschenbach, Velká **2000**



21597. \*\* Nagyszabos, Nagyszlabos, Slavosovc **7000**



21598. \* 1902 Nagyszalanc, Szalanc, Salanc, Sla **3000**



21599. ☒ 1909 Nagyszombat, Tyrnau, Trnava; Als **3200**

**Az árverési tételek színes képekkel a darabanth.com oldalon!**



21600. \* Negyed, Neded; Református templom / 1600



21601. \* 1934 Nemesradnót, Radnót, Radnovce; 1600



21602. \* Németszőgyén, Németszőgyén, Nemeck 1600



21603. \* ~1960 Nemőc, Cs. Státné Kúpele Nimni 1600



21604. \* 1914 Nyitra, Nitra; Püspöki vár. Huszár Is 2600



21605. \* Nyitra, Nitra; Tóth Vilmos utca, üzletek / s 1600



21606. \* 1899 Nyitra, Nitra; látkép, püspöki vár / Z 2000



21607. \* Nyitra, Nitra; Pogádl András 14000



21608. \* Ógyalla, Ó-Gyalla, Stara Dala, Hurbanov 2600



21609. \* Ógyalla, Stara Dala, Hurbanovo; Sümeg 2800



21610. \* Ógyalla, Stara Dala, Hurbanovo; Kis Csill 1600



21611. \* Ógyalla, Stara Dala, Hurbanovo; Obszerv 1600



21612. \* Óhegy, Stare Hory (Besztercebánya); bú 2600



21613. \* Óhegy, Staré Hory (Besztercebánya, Ba 1600



21614. \* Oroszlánkö, Pohr ágye, Vrsatské Podhra 1600



21615. \* 1938 Osgyán, Ozdany; Kláštor Ursulieno 1600



21616. \* 1919 Ótátrafüred, Altschmecks, Stary S 28000



21617. \* Ótátrafüred, Altschmecks, Stary Smok 6000



21618. \* 1932 Ótátrafüred, Stary Smokovec; Gran 1000



21619. \* Ótátrafüred, Altschmecks, Stary Smoko 1200



21620. \* Ótátrafüred, Stary Smokovec; Nagyszá 1000



21621. \* Ótátrafüred, Altschmecks, Stary Smokov 1000



21622. \* 1900 Óváralja, Nezbudská Lúcka, Ovár, 2800



21623. \* Párkány, Stúrovó; Duna, esztergomi Ba 1600



21624. \* Párkány, Stúrovó; Hídő a bazilikával / br 1400



21625. \* 1915 Párkány, Stúrovó; Duna, esztergomi 1600



21626. \* Párkány-Nána, Nána; vasútállomás / ra 3000



21627. \* Poprád (Tátra, Tatry); Fő tér, templom 2400



21628. \* 1901 Poprád (Tátra, Tatry); Fő tér, evan 2600



21629. \* Pozsony, hiányos leporellolap vasútállom 2600



21630. \* 1917 Pozsony, Pressburg, Bratislava; Va 1600



21631. \* Pozsony, Pressburg, Bratislava; Mária 2800



21632. 📧 Pozsony, Pressburg, Bratislava; utca, vi 2600



21633. ✨ ✨ Pozsony, Pressburg, Bratislava; utca, v 2600



21634. 📧 1915 Pozsony, Pressburg, Bratislava; Vá 2600



21635. 📧 Pozsony, Pressburg, Bratislava; Ferenc 1400

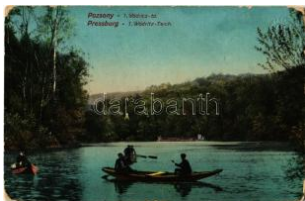

21636. ✨ 1914 Pozsony, Pressburg, Bratislava; Vö 1600



21637. 📧 Pozsony, Pressburg, Bratislava; Vigadó, 2000



21638. ✨ Pozsony, Pressburg, Bratislava; Mihályka 1600



21639. ✨ Pozsony, Pressburg, Bratislava; Városi sz 1200



21640. ✨ Pozsony, Pressburg, Bratislava; Városi sz 1200



21641. ✨ 1908 Pozsony, Pressburg, Bratislava; Ill. 2600



21642. 📧 1903 Pozsony, Pressburg, Bratislava; Kó 2400



21643. 📧 Pozsony, Pressburg, Bratislava; színház 1000

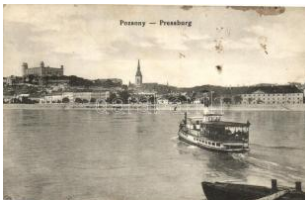

21644. 📧 Pozsony, Pressburg, Bratislava; vár, gőz 1000



21645. ✨ ✨ Pozsony, Mária Terézia-szobor; kiadja 1000



21646. ✨ Pozsony, Fecske, gőzhajó, Verlag 'Bedie 4000



21647. 📧 Pozsony, vár, gőzhajó / castle, steamship 800



21648. ✨ ✨ Pozsony, castle, ship, church, Hardtmuth 900



21649. ✨ ✨ Pozsony, castle, steamship (EM) T4 800



21650. 📧 1940 Pozsony, Pressburg, Bratislava; A. 2000



21651. ✨ Pozsony, Pressburg, Bratislava; utcaképe 2800



21652. 📧 Pozsony, Pressburg, Bratislava; vár, haj 1000



21653. 📧 Pozsony, Pressburg, Bratislava; Petőfi s 1000



21654. 📧 1903 Pozsony, Pressburg, Bratislava; Li 2000



21655. 📧 Pozsony, Pressburg, Bratislava; Látkép 1600



21656. 📧 Pozsony, Pressburg, Bratislava; Ligeti d 1200



21657. ✨ ✨ Pozsony, Pressburg, Bratislava; Cs. Kir. 800



21658. 📧 Pozsony, Bratislava; Orsolyák templom / 1000



21659. ✨ Pozsony, Pressburg, Bratislava; vasútálló 8500



21660. ✨ Pozsony, Pressburg, Bratislava; vár, haj 1000



21661. ✨ ✨ Pozsony, Pressburg, Bratislava; vár, ki 1000

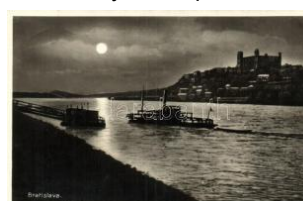

21662. 📧 Pozsony, Pressburg, Bratislava; vár, haj 1200



21663. 📧 Pozsony, Bratislava; Mezőgazdasági Mú 2000

Megnyílt megújult webshopunk! Folyamatosan bővülő kínálat!



21664. ☒ Pozsony, Pressburg, Bratislava; Duna 1000



21665. ☒ 1912 Pozsony, P ressburg, Bratislava; M 2000



21666. ☒ Pozsony, Pressburg, Bratislava; Pozson 2000



21667. ✨✨ Pozsony, Pressburg, Bratislava; Dunaso 800



21668. ☒ 1911 Pozsony, P ressburg, Bratislava; Vö1600



21669. ☒ 1911 Pozsony, P ressburg, Bratislava; D 1200



21670. ✨✨ Pozsony, Pressburg; Fótér, Hauptplatz 2000



21671. ✨ 1927 Pöstyén, Pistyan, Piestany; Starob. 1600



21672. ☒ 1931 Pöstyén, Pistyan, Piestany; Franz 1600



21673. ☒ 1946 Pöstyén, Pistyan; Thermia Palác 1600



21674. ✨✨ Pöstyén, Pistyan, Piestany; Thermia P 1600



21675. ☒ 1902 Pöstyén, Pistyan, Piestany; látkép. 2000



21676. ✨✨ Pöstyén, Pistyan, Piestany; Strassenbi 1600



21677. ✨✨ Pöstyén, Pistyan, Piestany; Musik-Pav 4200



21678. ✨ Pöstyén, Piestany; spa (Rb) T2/3 1600



21679. ✨✨ Pöstyénfürdő, Kúpele Piestany; híd / br 1000



21680. ☒ Pöstyén, Piestany; Ferencz József út, F 2200



21681. ☒ Pöstyén, Piestany; Vág folyó / river (EK) 1800



21682. ☒ 1935 Privigye, Prievizda; utcakép, folyóp 5500



21683. ☒ 1954 Rajecfürdő, Rajecké Teplice; Liece 1600



21684. ☒ Rajecfürdő, Rajecké Teplice; villa / villa 3000



21685. ✨ Rajecfürdő, Rajecké Teplice; Dependanc 3000



21686. ☒ 1906 Resica, Resita; Villamos központ a 3600



21687. ✨ Rimaszombat, Rimavská Sobota; fűrészte 1800



21688. ✨✨ Rimaszombat, Rimavská Sobota; Geme 3600



21689. ☒ Rimaszombat, Rimavská Sobota; Egyes 1200



21690. ✨ Rimaszombat T2/3 1 400



21691. ✨ ~1955 Rimaszombat, Rimavská Sobota; 1600



21692. ✨✨ Rimaszombat, Rimavská Sobota; Tomp 1400



21693. ✨✨ Rimaszombat, Rimavská Sobota; Tomp 2600



21694. ✨ Rimaszombat, Rimavská Sobota; Tompa t 1200



21695. ☒ Rimaszombat, Rimavská Sobota; Vármeg 900





21696. \* Rimaszombat, R imavská Sobota; Járás 1200



21697. 1899 Rimaszomb at, Erzsébet tér, Krausz 5500



21698. \*\* Rimaszombat, R imavská Sobota; Várme 1000



21699. 1912 Rózsashegy , Ruzomberok; Fő tér. K 1600



21700. 1917 Rózsashegy , Ruzomberok; Csebrat 1600

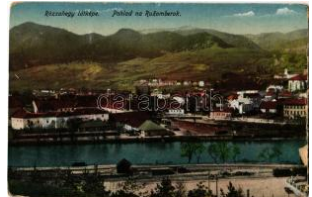

21701. \*\* Rózsashegy, Ru zomberok; látkép, vasú 1600



21702. 1914 Rózsashegy , Ruzomberok; Gróf Se 1600



21703. 1912 Rózsashegy, Ru zo mberok; Zamrznuty Vá 1200



21704. \* 1918 Rozsnyó, R oznava; Római katoliku 1600



21705. \* Rozsnyó, Roznav a; Püspöki rezidencia / 1600



21706. \* 1922 Rozsnyó, R oznava; látkép templom 1600



21707. \*\* Rozsnyó, Kossu th szobor, Órtorony / St 2000



21708. \* Rozsnyó, Roznav a; Premontreai templom 1600



21709. 1909 Rozsnyófürdő, R oznava-kupele; Pisztrá 2400



21710. 1909 Rozsnyó, Roznav a; Andrassy Dénesné g 1000



21711. \*\* Ruttká, Vrútky; TáJ. Kíadja Geró Henrik 4200



21712. 1909 Ruttká, Vrú tky; Alagút a vas hídda 2800



21713. \*\* Sajógömrő, Ge mer; Mátyás király szob 2400



21714. \*\* Sasvár, Sasván, Mária Sasvár, Maria-S 1600

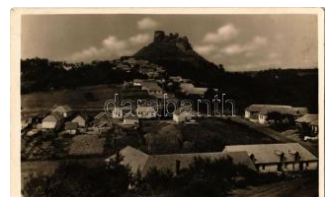

21715. 1932 Sátorosbán ya, Siatorská Bukovinka 1600



21716. \*\* Selmecebánya, B anská Stiavnica; Szitny 2800

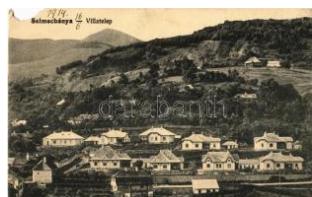

21717. 1914 Selmecebán ya, Schemnitz, Banská 1600



21718. 1930 Selmecebán ya, Banská Stiavnica; S 4400



21719. \* Selmecebánya, Ba nská Stiavnica; Akadém 2000



21720. \* 1902 Selmecebán ya, Schemnitz, Banská S 2800



21721. 1907 Selmecebán ya, Schemnitz, Banská 1600



21722. \*\* Selmecebánya, S chemnitz, Banská Stiav 2000



21723. \*\* Selmecebánya, S chemnitz, Banská Stiav 4200



21724. \* 1965 Simony, Par tizánske, Batovany; (Rb 1600



21725. 1917 Siroka, Siro ké (Eperjes, Presov); R 3000



21726. \* Somorja, Csallókő z-Somorja, Samorín; V 2800



21727. 1910 Stószfürdő, Stósz-fürdő, Kúpele S 2600

Lindner és Kobra termékek teljes választékban megrendelhetők irodánkban vagy



21728. \*\* Svedlér, Sved lár; Római katolikus templom **1600**



21729. \*\* Szádelő, Zádiel; Cukorsüveg / mountain **1200**



21730. \* Szádelő, Zádiel; Cukorsüveg / mountain ( **1200**



21731. ☒ 1912 Szádelő, Zádiel; Szádelői völgy. Kia **1600**



21732. \* Szádelői völgy, Cukorsüveg T2/3 **800**



21733. \*\* Szádelői völgy / Zádiel, Süveg / valley, **1000**



21734. ☒ 1903 Szentiván, Liptószentiván, Liptovs **2800**



21735. ☒ 1937 Szepesremete, Mnisek nad Hnilco **2200**

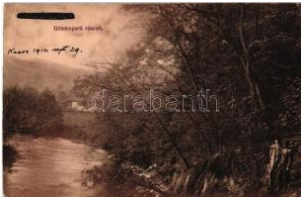

21736. \* Szepesremete, Mnisek nad Hnilcom; Gó **2000**



21737. \*\* Szepesvárálja, vár / castle (kis szakad) **1200**



21738. \*\* Szepesvárálja, vár / castle T3 **1000**



21739. \* Szepesvárálja, vár / castle (Rb) T3 **1400**

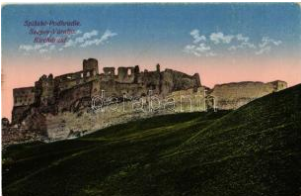

21740. ☒ 1924 Szepesvárálja, Spišské Podhradie; **2600**



21741. \* Szepesvárálja, Spišské Podhradie; Fő tér **1400**



21742. \* 1916 Szepsi, Abaúj-Szepesi, Moldava nad Bodv **4400**



21743. \* Szepsi, Abaúj-Szepesi, Moldava nad Bodv **1600**



21744. \* Szepsi, Abaúj-Szepesi, Moldava nad Bodv **2600**



21745. \* Szepsi, Abaúj-Szepesi, Moldava nad Bodv **1600**



21746. ☒ Szklenői-völgy, Sklené Teplice; valley (E) **2000**



21747. \*\* Szklenőfürdő, Sklené Teplice; Czipszer **1600**



21748. \*\* Szliács, Sliac; szálloda / hotel. Art Nou **1600**



21749. \*\* Szliács, Sliac; Rusegger Allee / Rusegger **2600**



21750. \*\* Szliács, Sliac; Kocsi út a vasútállomásh **1600**



21751. ☒ 1915 Szliács, Sliac; Pihenőhely, napozók **2600**



21752. \*\* Szliács, Sliac; Kúpele Sliac Vyh **1600**

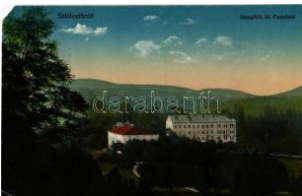

21753. ☒ 1918 Szliács, Sliac; Hungária és Pannon **1600**



21754. ☒ Szliács, Sliac; Bellevue T2 **1800**



21755. \* Szliács, Sliac; strand / spa T2 **1000**



21756. \*\* Szliács, Sliac; Kávéház és zenepavilon **2000**



21757. \*\* Szliács, Sliac; Pihenőhely / Ruheplatz / **1400**



21758. \*\* Szliács, Sliac; Kéltás a Hajnikra / Hájni **1200**



21759. \*\* Szliács, Sliac; Garamvölgye, Nagyret, p **1200**



21760. \* Sziác, Sliac; Üdvözlégy szálloda. Molná1600



21761. ☒ Sziácsfürdő, Sliac; fürdő / spa, floral (EK 1200



21762. ☒ Sziác, Sliac; Leánykey forrás / spring T2/ 1600



21763. ☒ Sziácsfürdő, Sliac; Buda és Pest szállod 1400



21764. ☒ Sziác, Sliac; Pest és Buda szállodák / h 1000



21765. \* Szomolnok (fi) T3/74 1000



21766. ☒ Sztraczenai-völgy, Straczenovska dolina, S 1200



21767. \* 1926 Sztraczenai völgy kirándulókkal / Ztra 1400

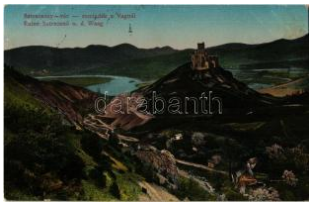

21768. ☒ 1915 Sztrecsnó, Sztrecsény, Strecno; V 2600

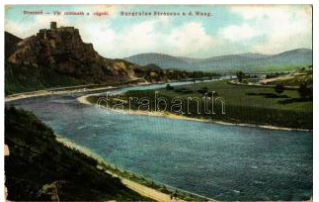

21769. ☒ Sztrecsnó, Sztrecsény, Strecno; Vár rom 1600



21770. ☒ 1939 Tajnasári, Tájna; Tajnay-Révy kas 8000



21771. \*\* Tátra, Sziléziai ház, Felkai-tó / rest hou 1000



21772. ☒ Tátra, Tarpataki völgy, Zerge szálló / vall 1600



21773. \*\* Tátra, Magas-Tátra; Tarpataki völgy, h 1200



21774. \* Tátra Csorba-tó (R b) T3 800



21775. ☒ Tátra Csorba-tó (b) T4 1200



21776. ☒ Tátra, síelők nyom a a hóban télen / trails 1000



21777. \* Tátra, Gránátfal / Granatova stena / Gran 1000



21778. ☒ Tátra, Tatra; Csorba tó / Strbské pleso la 1400



21779. \* Tátra, Sanatorium Dra Opatrného, Sporth 1000



21780. \*\* Tátra, Nagy víz esés / velký vodopad / 1000



21781. \*\* Tátra, S Hrebienku na Kamzík / Zerge 1000



21782. ☒ Tátra, Zöld tó, Zelene pleso, Grüner See 1200



21783. \*\* Tátra, Lomnicki csúcs, télen / Lomnick 1000



21784. \*\* Tátra, Tengerszem-csúcs, Kereszt / mo 1000

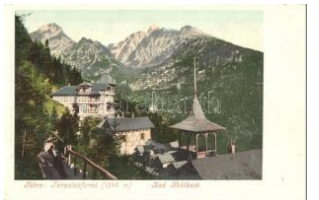

21785. \*\* Tátra, Magas Tatra, Vysoké Tatry; Tar 2000



21786. \*\* 1948 Tátra, Vysoké Tatry; télen / in win 1600



21787. \*\* 1948 Tátra, Vysoké Tatry; Nagy-Tarpat 1600



21788. \*\* 1946 Tátra, Tarpaty; Csorba, juhnyáj / St 1600



21789. ☒ Tátra Csorba-tó, fátyolvízesés, Földes Sar 600



21790. \*\* Tátra, Tatra, Vysoké Tatry; Felkai tó / la 1600



21791. \* Tátra, Zerge-szálló. Divald Károly 1442-1 2000

Megnyílt megújult webshopunk! Folyamatosan bővülő kínálat!



21792. ☒ Tátra, Magas Tára, Vysoké Tatry; Tér **2000**

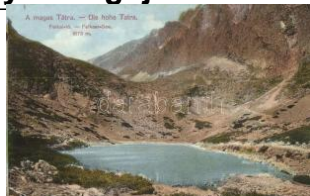

21793. \* Tátra, Magas Tára, Vysoké Tatry; Felkai **2000**



21794. \* Tátra, Magas Tára, Vysoké Tatry; Hotely **1000**



21795. \*\* Tátra, Potok Zlominisko a Kriván / patak **1000**



21796. \*\* Tátra, Nagy Tarpatak alsó vízesés / Gr **1000**



21797. \* Tátra, Menguszfalvi-völgy / Mengusovská **1000**



21798. ☒ Tátra, Poduplaski-völgy, Dolina Bialej **W1000**



21799. \* Tátra, Gerlachfalvi-csúcs / Gerlachovsky **1000**



21800. \* Tátra, Omladék-völgy, Poprádi-tó / Trimm **1200**



21801. \* Tátra, Nagy vízesés / Velky vodopád / wa **1000**



21802. \*\* Tátra, Kis és Nagytarpataki völgy / valle **1000**

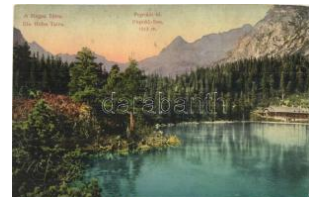

21803. ☒ Tátra, Poprádi tó / Popper-See / Poprad **1000**



21804. \*\* Tátra, Tatry; Csorbai-tó, csónak, szálló **2600**



21805. ☒ 1951 Tátra, Vysoké Tatry; Új Csorbai-tó, **1600**

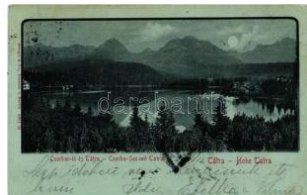

21806. \* 1901 Tátra, Tatry; Csorbai-tó / Strbské p **1400**

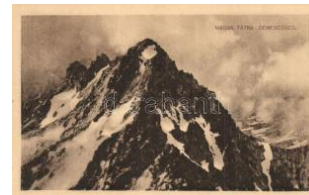

21807. \*\* Tátra, Magas Tára, Vysoké Tatry; Dén **1600**



21808. ☒ Tátra, Magas Tára, Vysoké Tatry; Sárka **2000**



21809. ☒ Tátra, Jégtói-völgy, Poprádi tó, Cattarino **1000**

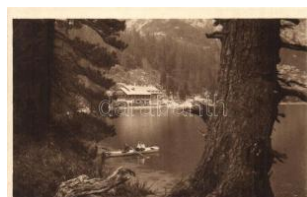

21810. \*\* Tátra, Magas Tára, Vysoké Tatry; Utu **1400**



21811. \*\* Tátra, Magas Tára, Vysoké Tatry; Zöld **1200**



21812. \*\* Tátra, Magas Tára, Vysoké Tatry; Om **1600**



21813. \*\* Tátra, Magas Tára, Vysoké Tatry; Kon **1600**



21814. \*\* Tátra, Magas Tára, Vysoké Tatry; Men **1600**



21815. ☒ 1901 Tátra, Tatry; Felkai-völgy, Sziléziai **2600**



21816. \*\* Tátra, Magas Tára, Vysoké Tatry; Új C **2600**



21817. \* 1921 Tátra, Magas Tára, Vysoké Tatry; K **2600**

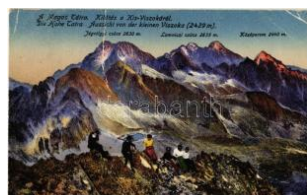

21818. \* 1918 Tátra, Magas Tára, Vysoké Tatry; K **2600**



21819. ☒ Tátra, Magas Tára, Vysoké Tatry; Foga **2600**

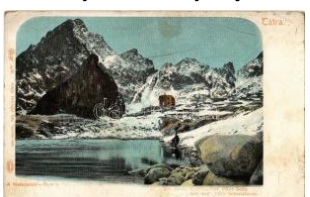

21820. ☒ Tátra, Tatry; Kista rpataki-Ót-tó, Téry men **2600**



21821. ☒ Tátra, Gerlachfalvi csúcs / peak T2 **1000**



21822. ☒ Tátra Poprádi-tó So.Stpl T2 **800**



21823. \* Tátra, Vysoké Tatry; Sjazd / sielők télen / **1600**



21824. \*\* Tátra, Nízke Tatry; Tunel ku vchodu St 1600



21825. \*\* 1948 Tátra, Vysoké Tatry; Kriván T1/2 1600



21826. \*\* ~1950 Tátra, Nízke Tatry; Polana s Kot 1600



21827. \*\* Tátra, Nízke Tatry; Na hrebeni Dumbie 1600



21828. \*\* Tátra, Csorbató, jégpálya korcsolyázók 3000



21829. \*\* ~1950 Tátra, Nízke Tatry; Jasná, Vytah 1600



21830. 1914 Tátra, Magas Tátra, Vysoké Tatry; F2000



21831. Tátra, Tatry; Búrkové mraky / Gewitterwo 1600



21832. \* Tátra, Tarpataki-nagy vízesés / waterfall T1900



21833. \* Tátra, Tengerszemcsúcs, Polnisch Aladár 2000



21834. Tátra, Tarpatak felső vízesés, kiadja Catt 1000



21835. \*\* Tátra, Tarpataks: Telepy (EK) T2/3 1000



21836. \*\* Tátra, Menguszfalvi-völgy, Békás-tó / v 1000



21837. \*\* Tátra, Nagy-Békas-tó / Zábí pleso / lak 1000



21838. Tátra, Konkiszta csoport / mountains T1 1000



21839. \*\* Tátra, vízesés tó / Stubenovodsky v 1000



21840. \* Tatra, Tatra; Tengercsúcs / mounta 1200

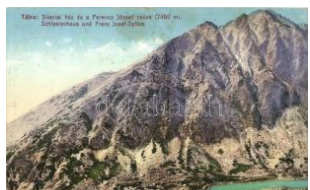

21841. \* Tátra, Tatry; Sziláziai ház és a Ferenc Jó 1400

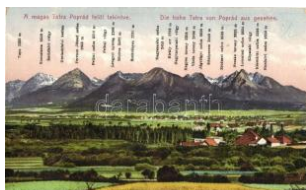

21842. Tátra, Magas Tátra, Vysoké Tatry; A Ma 1600



21843. 1909 Tátra, Magas Tátra, Tatry; Tarpatak 1600

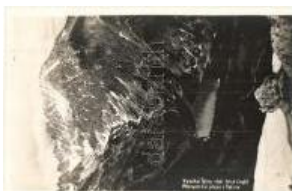

21844. \*\* Tátra, Poprádi tó / Popradské pleso T1 1000



21845. Tátra, óriás vízesés / waterfall T2 1000



21846. \*\* Tátra, Óriászuhatag / waterfall T1/2 1000



21847. \* Tátra, Nagy vízesés / Velky Vodopad / w 1000



21848. \* Tátra, Nagy vízesés / Velky Vodopad / w 1000



21849. Tátra, Kézsmárki Itató, Kezsmarske Zleby 4000



21850. \*\* Tátra, Csorbató / lake s: E. Kosy T2 1000



21851. \*\* Tátra, Vysoké Tatra; Tobbogán indulás 3200

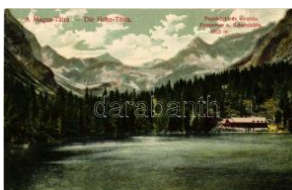

21852. \*\* Tátra, Vysoké Tatra; Poprádi tó, menhá 2600



21853. Tátra, Tarpataki Hosszú vízesés / waterfa 1000



21854. \*\* Tátra, Gánekcúcs az alatta elterülő ör 1000



21855. Tátra, Tatry; Zöld tó, Frigyes főherceg m 1600

## Rengeteg érdekes tétel az egyéb gyűjtési területek anyagában!



21856. \*\* Tátra, Tatra; F első-Nagytarpataki vize 1000



21857. \* Tátra, Vysoké Tatry; Csorba-tó. Hátoldalo 2600

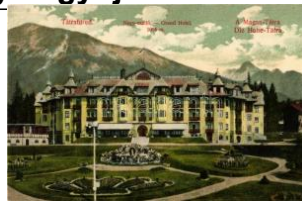

21858. \*\* Tátrafüred, Ótátrafüred, Altschmecks, 2600



21859. \* 1906 Tátralomnic, Tatranská Lomnica (T) 1600



21860. ☒ Tátralomnic, Tatranská Lomnica; Hotel T 1000



21861. \*\* Tátralomnic, Tatranská Lomnica; T1 1000



21863. \* Tátralomnic, Tatr. Lomnica, Villa Tulipán 1000



21864. \*\* Tátralomnic, Tatranská Lomnica; nagys 1000



21865. ☒ Tátralomnic, Tatranská Lomnica; Praha 1200



21866. \*\* Tátralomnic, Tatranská Lomnica; szálló 2600



21867. ☒ Tátraszéplak, Tatranská Polianka; Gerla 1000



21868. \*\* Tátraszéplak, Tatranská Polianka, Wes 3000



21869. ☒ Tátraszéplak, Tatranská Polianka; Szan 1000



21870. ☒ Tátraszéplak, Tatranská Polianka; tél / w 1000



21871. \*\* Tátraszéplak, W eszterheim, Tatranská 2600



21872. \* 1899 Tátraszéplak, W eszterheim, Tatra 2800



21873. ☒ Thurzófüred, Kúpele Turzov (Gölnicbány) 2600



21874. \* Tiszolc, Tisovec; Zubová dráha s viaduk 2600



21875. \* 1914 Tiszolc, Tisovec; Csevitcze (Csevice) 2800



21876. ☒ 1910 Tiszolc, Tisovec; látkép, templom. 2000



21877. \* Tornaalja, Tornaalja; Mestsky dom / Városh 2000



21878. ☒ 1938 Tornaalja, Tornaalja; Mests 2600



21879. ☒ Tornaalja, Tornaalja; Országzászló, Fő utca 1200



21880. ☒ Túrócszentmárton, Martin, Turčiansky S 2000



21881. \* 1932 Turócszentmárton, Turčiansky Svätý 2000



21882. \*\* Trencsén, Trencín; vár, kézzel rajzolt m 2600



21883. \* Trencsén, Trencín; (EM) T4 1600

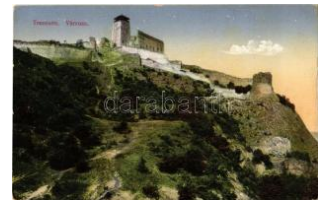

21884. \*\* Trencsén, Trencín; várom / castle ruin 2200



21885. ☒ 1904 Trencsén, Trencín; utcakép, Kegyte 4000



21886. ☒ 1904 Trencsén, Trencín; Erzsébet szálló 2800



21887. ☒ Trencsén, Trencín; Vár / castle (EK) T2/ 2000



21888. \*\* Trencsén, vár / castle (lyuk / pinhole) T 1000



21889. ☒ Trencsén, vár / castle (EB) T3 **1200**



21890. ✱✱ Trencsén, vasúti sín és híd, vár / railway bridge and castle (fa) T3 **1400**



21891. ☒ Trencsén vár / castle (fa) T3 **1000**



21892. ✱✱ Trencséntéplíc (ázott / wet damage) T4 **1000**



21893. ✱ Trencséntéplíc, Trencsianske Teplice; gró **1000**



21894. ☒ Trencséntéplíc (EK) T3 **800**



21895. ✱ Trencséntéplíc, Trencsianske Teplice; T2 **1400**



21896. ☒ 1907 Trencséntéplíc, Trencsianske Teplice **1400**



21897. ☒ Trencséntéplíc, Trencsianske Teplice; Ny **1200**



21898. ✱✱ Trencséntéplíc, Trencsianske Teplice; V **1400**



21899. ✱ Trencséntéplíc, Trencsianske Teplice; U p **4200**



21900. ✱✱ Trencséntéplíc, Trencsianske Teplice; fű **1600**



21901. ✱✱ Trencséntéplíc, Trencsianske Teplice; fű **1600**



21902. ✱✱ Trencséntéplíc, Trencsianske Teplice; fű **1600**

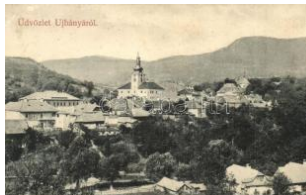

21903. ☒ Újbánya, Königsberg, Nova Bana; látkép **4000**



21904. ☒ Újtátrafüred, Nový Smokovec; Palota sz **1000**



21905. ☒ Újtátrafüred, Nový Smokovec; Neu-Schmecks, **1000**



21906. ✱ ~1950 Vágsvorony, Schelle, Sala nad Váh **1600**



21907. ✱ Vágvár, Povazské Podhradie (Vágvár) **2000**

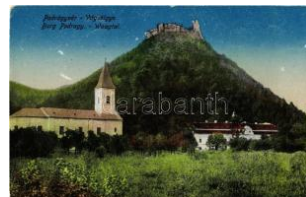

21908. ✱✱ Vágvár, Povazské Podhradie **4200**



21909. ✱ Varannó, Vranov nad Topľou; Kir. Járásb **5500**



21910. ☒ 1919 Várjeszenő, Jeszenő, Jasenov (Ho) **2600**



21911. ☒ 1899 Végles, Véglesváralja, Po **2800**

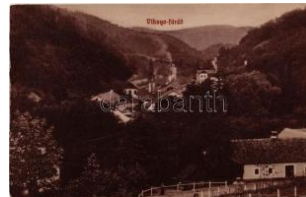

21912. ☒ 1908 Vihnyefürdő, Kúpele Vyhnje; Kiadja **1000**

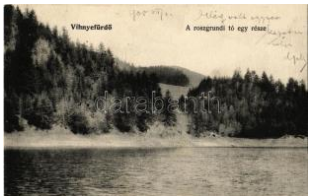

21913. ☒ 1905 Vihnyefürdő, Kúpele Vyhnje; a ros **1000**



21914. ✱✱ Vöröskő, Szarvas-hágó, May Samu **6500**



21915. ☒ 1899 Zólyom, Zvolen; vár / castle floral (vágott / cut) **2600**



21916. ☒ 1923 Zólyom, Zvolen; Evangyelický **1600**



21917. ☒ 1907 Zólyom, Zvolen; vár. Kiadja **1600**



21918. ☒ 1912 Zólyom, Zvolen; Fő tér, Jeranek **4200**



21919. ✱✱ Zólyom, Zvolen; vár. Üdvözl. Ivánszk **4000**



21920. ☒ Zólyom, Zvolen; Látkép, főter / general view **1000**

**Weboldalunkon a zárás pillanatáig licitálhat és követheti tételei állását!**



21921. ☒ Zólyom vár / ca  
stle (EK) T2/3 **1600**



21922. \*\* Zólyom, Zvolen  
; Látkép, főter / general **1000**



21923. \*\* Zólyom, Látkép  
a várból, Strausz szálló **1600**



21924. \* Zólyombrezó, Pod  
brezová; Római katolik **4200**



21925. \* Zólyomlipcse, Slo  
venská Lupca; Felső ré **5500**



21926. ☒ 1938 Zseliz, Zelie  
zovce; utcakép, Bata ú **1600**



21927. ☒ 1917 Zsolna, Sille  
in, Zilina; Allami főreális **1600**



21928. \* Zsolna, Sillein, Zil  
ina; Budatin vár, híd / B **1600**



21929. \*\* Zsolna, Sillein, Zil  
ina; Budatin vár, híd. **1600**



21930. ☒ Zsolna, Sillein, Zi  
lina; Látkép / general vi **1800**



21931. ☒ ~1950 Zsolnalitva  
, Ljetava, Lietava (Vágv **1600**



21932. \* Aknaszlatina, Sla  
tinské Doly, Solotvyno **7000**



21933. \* Aknaszlatina, Sla  
tinské Doly, Solotvyno; **1000**



21934. \* Aknaszlatina, Sla  
tinské Doly, Solotvyno; **2000**



21935. ☒ Aknaszlatina, So  
lotvyno; Ferenc-bánya, **1400**



21936. ☒ 1909 Beregszász  
, Berehove; Pályaudvar **8000**



21937. ☒ 1915 Beregszász  
, Berehove; Kossuth La **8000**



21938. ☒ 1913 Beregszász  
, Berehove; Római kato **4600**



21939. ☒ Beregszász, törv  
ényszék / courthouse (E1400



21940. \* Beregszász Ignác  
zy villa real photo (fl) T3 **800**



21941. ☒ Beregszász, Álla  
mi közkórház; Gazdag **2000**



21942. ☒ Beregvár, Karpat  
y, Karpati; Schönborn k **2000**



21943. ☒ Csap, Chop; Vas  
útállomás, Fő utca, aut **1400**



21944. ☒ Erdészvölgy, Kuz  
ij (Lonka, Luh; Tisza-vő **1600**



21945. ☒ Erdészvölgy, Kuz  
ij (Lonka, Luh; Tisza-vő **1600**



21946. \*\* Erdészvölgy, Ku  
zij (Lonka, Luh; Tisza-v **1600**



21947. ☒ Gyertyánliget, Ka  
bola Polyána; Fürdő ré **1400**



21948. \* Huszt, Chust, Khu  
st; Gimnázium, Tábori J **1200**

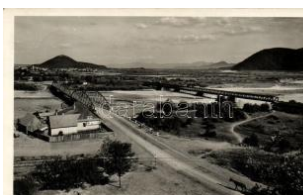

21949. ☒ Huszt, hidak / bri  
dges (EK) T2/3 **1000**



21950. \* Huszt, Chust; Kat  
olikus templom, látkép **1600**



21951. ☒ Huszt, Chust; tér  
, kerékpáros, benzinkút **2000**



21952. ☒ Kevelei-völgy, Bli  
znica / valley (EK) T2/3 **1200**





21953. \* Királyháza (fa) T3  
1 400



21954. ☒ Királyháza, Római katolikus templom és 1800



21955. \*\* Királyháza, Koroleve; várrom / castle r 1200



21956. \* Kísszolyva (Rb) T3  
1 000



21957. ☒ Kőrösmező, Jaszinya, Jasina, Yasinia; L 1400



21958. ☒ 1941 Kőrösmező, Jaszinya, Jasina, Yas 1000

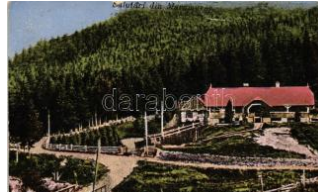

21959. ☒ Kőrösmező, Yasinia, Jassinja, Jasina (M 2000



21960. \*\* Munkács, Mukacheve, Mukacheve; vár / 2000



21961. \*\* Munkács, Mukacheve; Polgári iskola, Állás 900



21962. \* Munkács, Mukachevo, Mukacheve; gimnáz 1200



21963. \* 1939 Munkács, Mukacheve, Mukacheve; G1000



21964. \*\* Munkács, Mukacheve, Mukacheve; vár / 1000



21965. ☒ Munkács (EB) T3  
1 000



21966. \*\* Munkács, Mukacheve; vár / castle (fa) T3800



21967. \*\* Munkács, Mukacheve; Városháza, Falk 1400



21968. \*\* Munkács, Scheffer Gizella református 6000



21969. \*\* Nagyszőlős, Vynohradiv, Sevlyus (Vel. S)5000



21970. \* Nagyszőlős; (ázott / wet damage) T4 1000



21971. \*\* Pop Ivan hegy, télen / mountain T1 1000



21972. \* Pop Ivan peak T2 /3 800



21973. \* 1916 Priszlop-hegység, Prislóp (Máramaros 1600

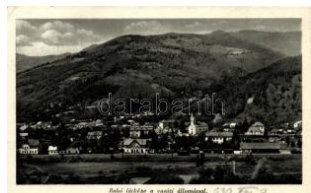

21974. ☒ Rahó, Rahiv; látkep vasútállomással / pa 1000



21975. \*\* Rahó, Rakhiv; Tisza T2 900



21976. ☒ Rahó, Rakhiv (Máramaros); Központi Dr 1400



21977. ☒ 1908 Rahó, Rakhiv (Máramaros); fahíd, v 2600



21978. \* Rahó, Rakhiv; "1946 Budapest IV. Ország 1000



21979. ☒ Rahó, Rakhiv; (fl) T2/3 1000



21980. ☒ Szolyva, Svalava, Svaliava; autó a hídra 1600



21981. ☒ Szolyva, Svalava, Svaliava; iskola / scho 2000



21982. \*\* Terebesfejérpatak, Terebes (Trebusa) 2000



21983. ☒ Tiszaborkút, Viadukt, Sesul, Mencsul-úd 1000



21984. \*\* Ungvár, Uzshorod, Uzhorod; Nagyhíd u 6000

## Havi két gyorsárverésünkre folyamatosan várjuk a beadásokat!



21985. \*\* Ungvár, Uzshorod, Uzhorod; Fried bé 6000



21986. ☒ Ungvár, Görög katolikus székesegyház; B1000



21987. \*\* Ungvár, Uzshorod; Galagói részlet T1 1000



21988. \* Ungvár, Uzshorod; Széchenyi té 3000



21989. \*\* Ungvár, Uzhhorod; Vár, volt országház 1000



21990. ☒ 1943 Ungvár, Uzhhorod; Csen 1400



21991. \* Ungvár, Uzhhorod; híd, Divald Károly / br 3000



21992. ☒ Ungvár, Uzhhorod; Korona szálloda, Horv 2200



21993. \*\* Ungvár, vár bejárat / castle entry gate 1000



21994. \*\* Ungvár, Uzhhorod; Pénzügyi 2800



21995. ☒ Ungvár, Uzhhorod; Görög keleti (Pravosz 1000



21996. \*\* Ungvár, Uzhhorod; Paroszláv (Görög k 1800



21997. ☒ Ungvár, Uzhhorod; Zemsky úrad / megye 1000



21998. ☒ 1939 Ungvár, Uzhhorod; Masa 2200



21999. ☒ 1929 Ungvár, Uzhhorod; Korso 4000



22000. ☒ Ungvár, Uzhhorod; látkép az U 3600



22001. \*\* Ungvár, Uzhhorod; Megyehá 1600



22002. ☒ 1939 Uzsok, Uzhok; Sport szálloda és é 1000



22003. ☒ 1910 Vereckei-hágó, Veretsky Pass; szo 1600



22004. \*\* Volóc, Volovec; Az OMIH Idegenforgal 1000



22005. ☒ Volóc (EB) T3/4 800

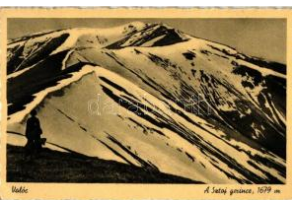

22006. ☒ Volóc, Volovets; Sztój gerince / mountai 1000

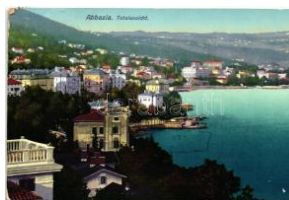

22007. ☒ Abbazia (EK) T2/3 1000



22008. \*\* Abbazia, Hotel Palace Bellevue T2/3 1000



22009. ☒ Abbazia, Nordstrand, Neuem Seebad / b1000



22010. \*\* Abbazia, 'Bagni Italia' / Italian bath T2 1000



22011. \*\* Abbazia, During the concert at the Glac 1600



22012. ☒ Abbazia, Palace Hotel T2 1000



22013. \* Abbazia, Hotel Hermitage, Foto Betti, pho 1800



22014. \*\* Abbazia, Pavillon Glacier / confectionar 1000



22015. ☒ Abbazia, Villa Jeanette, Erminia and Aug 1800

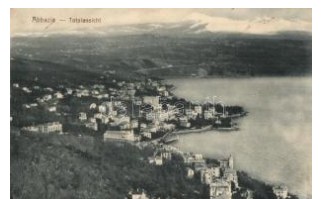

22016. ☒ 1908 Abbazia (EB) T3 1000



22017. \* Abbazia T2/3  
1 000



22018. ☒ Abbazia north beach T2  
1000



22019. ☒ Abbazia north beach T2  
1000



22020. \*\* Abbazia-Volosca beach T1/2  
800



22021. ☒ Abbazia Hotel Palace T2  
1000



22022. \*\* Abbazia seaside T2  
800



22023. ☒ Abbazia, Südstrand-Promenade (EK) T2  
1000



22024. ☒ Abbazia church (b) T4  
800



22025. ☒ 1898 Abbazia (cut) T4  
800



22026. ☒ Abbazia (EK) T2/3  
1 000



22027. ☒ Abbazia, Südstrand, Hotel Bellevue / beach  
1000



22028. \* 1918 Abbazia, sea, photo T1/2  
1000



22029. \* 1918 Abbazia, sea, sailing ships, photo T  
1200



22030. ☒ Abbazia / Angiolina Bad. / harbor / Dival  
1000



22031. \*\* Abbazia, Csopórtkép pálmafa alatt / gro  
1400



22032. \*\* Abbazia harbor view Volosca T2/3  
1400



22033. ☒ Abbazia, Villa Abbazia, Nordstrand T2/3  
1000



22034. \*\* Abbazia T2/3  
1 000



22035. ☒ Abbazia beach T2/3  
800



22036. ☒ Adriatic Sea, sailing boat T2  
800



22037. \* Abbazia, Quitta und Bad / spa (Rb) T3/4  
800



22038. ☒ 1935 Abbazia, Ospatija; Bagno Lido / beach  
2000



22039. \* Bakar, Buccari; látkép / panorama view ( )  
1000



22040. ☒ Brijuni steamship T2  
1000



22041. ☒ 1907 Crikvenica, Cirkvenica; Miramare s  
7000



22042. ☒ Crikvenica, beach, boats, Hotel Miramare  
1000



22043. ☒ Crikvenica, Frankopanski kastel / castle (b)  
800



22044. ☒ Crikvenica tengerparti részlet / beach view  
1600



22045. \* 1938 Crikvenica, Villa Luisi, Hotel Wien,  
1400



22046. \* Crikvenica (EB) T3  
1 000



22047. ☒ Crikvenica T2  
1 200



22048. \* Crikvenica, Grand Hotel Miramare (EK) T  
1000

## Weboldalunkon a zárás pillanatáig licitálhat és követheti tételei állását!



22049. ☒ Crikvenica, Von odol völgy / valley T2 **1200**



22050. ☒ Crikvenica, Thera pia Hotel T2 **1200**



22051. ☒ Crikvenica, fürdő / beach T2 **1000**



22052. ☒ Crikvenica sailing ship, Divald T2 **1000**



22053. ☒ Crikvenica, Thera pia Seebad (EK) T2/3 **1000**



22054. ☒ Crikvenica, Villate lep / villas T2 **1000**



22055. \*\* Daruvar, Villa A rca dia (non PC, taken p **1000**



22056. \*\* Dubrovnik, Rag usa; Gundulicev trg. / P **5500**



22057. \*\* Dubrovnik, Rag usa; restaurant terrace **1000**



22058. \* Dubrovnik, Rag usa (EK) T2/3 **1000**

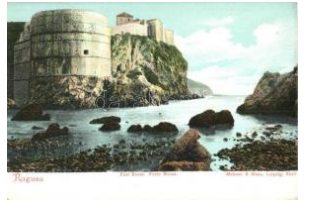

22059. \*\* Dubrovnik, Rag usa; Fort Bocar / Zvezd **1000**



22060. \* Dubrovnik, Rag usa (gluemark) T3 **800**



22061. \*\* \* Fiume, Rijeka; 9 db régi képeslap / **7000**



22062. \*\* Fiume, Rijeka; S usak, D. Rahelic Sedla **1400**



22063. ☒ Fiume, Rijeka; Palazzo Adria, Porto / qua **1200**



22064. ☒ 1912 Fiume, Rijeka; Riva Szapary, Pann **1400**



22065. \*\* Fiume, Rijeka; port view with ships T1/2 **1200**



22066. ☒ 1902 Fiume, Rijeka; Palazzo Adria e gov **1800**



22067. ☒ Fiume, Teatro Comunale, Via Giuseppe **1400**



22068. ☒ 1915 Fiume, Rijeka; Corso, Casa Tiring **1400**



22069. \*\* Fiume, Rijeka, S usak, Sussak; Látkép, h **1800**



22070. ☒ 1918 Fiume, Kikötő, gőzhajók / An der A **2200**



22071. \*\* \* 1900 Fiume, Rijeka; Molo e Piazza Ad **2000**



22072. ☒ 1899 Fiume, Üdvözetlet a Szapary kikötőb **5000**



22073. ☒ Fiume, Rijeka, S usak, Sussak; Lütkep, hí **1800**



22074. \*\* \* Fiume, Via Andrássy / Andrassy Strass **9000**



22075. \*\* \* Fiume, Rijeka; S usatz (Susak), Piramid **3200**



22076. ☒ 1907 Fiume, Rijeka; Ponte Girante / brid **3200**



22077. \*\* \* Fiume, Rijeka; S usak-Pecine fürdő, Klöt **2000**



22078. \*\* \* Fiume, Rijeka; S usak-Pecine fürdő, Klöt **1600**



22079. ☒ Fiume, Giardino P ublico / garden (fa) T4 **1000**



22080. \*\* \* Fiume, Rijeka; Teatro / Theater (EB) T3 **1000**



22081. ☒ Fiume, Corso Vittorio Emanuele III, Via 1600



22082. ☒ 1910 Károlyváros, Karlovac; vár / Dubov 1000



22083. ✳ Kiskőszeg, Batina (Darázs, Draz); T2/3 1600



22084. ☒ 1900 Kraljevica, P ortoré; Castello / Frang 1000



22085. ☒ Krk, Veglia; villa, from postcard booklet T 1000



22086. ✳✳ Kupari, Sea Bath, s: J. Stribal T2 1000



22087. ☒ Lovran, Lovrana; utca, villák / street, villa 1600



22088. ☒ Lovran, Laurana; Lungomare / seaside ( 1000



22089. ✳✳ Lovran, Lovrana; Molo, steamship T1/2 1400



22090. ✳ Lovran, Laurana; Antikes Seebad T2 1000



22091. ☒ Lovran, Lovrana; kikötő, hajók, Konics v 1200



22092. ☒ Lovran, Lovrana; utca, villák / street, villa 1800



22093. ☒ Lovran, Lovrana; Riviera Bragozzo (EK) 1000



22094. ☒ Lovran, Lovrana; Antikes Seebad T2 1000



22095. ✳✳ Mali Losinj, Lus sinpiccolo Cigale; Gene 1200



22096. ✳ Mali Losinj, Lussin piccolo; Riva 4 Novembr 1000



22097. ✳ Pola, Pula; este / night (Rb) T3 2000



22098. ✳ Pola, Brijuni (Bri oni); Hotel (Rb) T3/4 800



22099. ✳✳ Pola, Arena, sh ips, F. W. Schrinner T1 1000



22100. ✳✳ Pola, Pula; Aren a aus Vogelperspektive 2600



22101. ✳✳ Pola, Pula; Foro / square, shops T1 1600



22102. ✳✳ Solin, Salona; A mphitheatrum interior T 1000



22103. ☒ Split, Spalato; sta tue T2 1000



22104. ✳✳ Split, Dioklecija nove obala, Ribarska P 1000



22105. ✳✳ Split, Spalato; P alazzo di Diocleziano / 1200



22106. ✳✳ Split, Iz Bazilike / Basilica, interior Jesu 1000



22107. ✳✳ Varasdufdu, W arasdin-Töplitz, Varazd 1600



22108. ☒ Veli Losinj, Lussi ngrande; T2 1000



22109. ✳✳ Veli Losinj, Lus singrande; T1 1000



22110. ☒ Veli Losinj, Lussi ngrande; Scala d'appro 1000



22111. ✳✳ Veli Losinj, Lus singrande; Porto e Duo 1200



22112. ✳ Veli Losinj, Lussin grande; Hafen, Dom-Ki 1200

**Kérjük telefonos és írásbeli ajánlatait időben adja le!**



22113. ☒ Volosko, Volosca; kikötő / port T2 **1000**

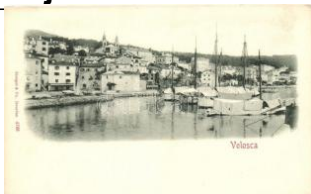

22114. ✱✱ Volosko, Volosca; port T2 **1200**



22115. ✱✱ Volosko, Volosca; port T2 **1000**



22116. ✱✱ Volosko, Volosca; Riva / port T1 **1000**



22117. ☒ Volosko, Volosca (Abbazia); Dr. v. Gamá **1600**



22118. ☒ Zagreb, Pavillon des Arts / Art pavilion, A3000



22119. ✱ Zagreb, Zágráb; S pomenik sv. Jurja / stat **3000**



22120. ☒ 1905 Zagreb, Zágráb; Kazaliste / theatre **1000**



22121. ☒ Zágráb, Agram, Zagreb; Trg Franje Josip **1000**



22122. ☒ Zagreb, Zágráb, Agram; Színház / kazal **1000**



22123. ✱✱ Zagreb, art pavilion, Franz Joseph squ **1000**



22124. ☒ Zagreb, Jelacicev trg. / square, shop of B **1400**



22125. ☒ 1906 Zagreb, Zágráb, Agram; Prometno **3000**



22126. ☒ Zagreb, Jelacicev trg po noci / square at **1600**



22127. ☒ Zagreb, Jelacicev Spomenik / statue (EK) **1200**



22128. ☒ Zagreb, Pavillon des Arts / art pavilion T **1200**



22129. ☒ Zagreb, Zágráb; Ilica / utcarészlet, villam **1400**



22130. ☒ Zagreb, Zágráb, Agram; Herrengasse út **1400**



22131. ✱ Zagreb, Zágráb, Agram; T2/3 **1000**



22132. ✱✱ Zagreb, stairs, S trossmayer promenade **1200**



22133. ☒ Zagreb, Marije Valerije ulica / street, shop **1400**



22134. ✱✱ Zagreb, Agram, Zágráb; Akademicki trg **1600**



22135. ☒ Apatin, Római katolikus templom, iskola, **1400**



22136. ✱ 1938 Bács, vár / castle, photo T2 **2600**



22137. ✱ Bácsstopolya, Topolya, Backa Topola; Gr **1400**



22138. ☒ Fehértemplom, Waldpartie Rudolfs-Hain **1400**



22139. ✱✱ Galambóc, Golubac; vár / castle T1 **1400**



22140. ✱✱ Galambóc, Golubac; castle T2 **1400**



22141. ☒ Galambóc, Golubac; vár / castle T2 **1400**



22142. ✱✱ Gombos, Bogoeva; Szent László oltár **1800**



22143. ☒ Nagybecskerek, Velky Beckerek, Zrenja **1600**



22144. ✱✱ Óbecse, Stari Bcej; Zsinagóga, hintó **30000**



22145. ☒ Óbecse, község háza, Szent István tér, 1400



22146. ✱✱ Palicsfűrdő, fotó Erős T2 800



22147. ☒ Palicsfűrdő, Palics; Ut a tóparthoz, kiadja 1000



22148. ☒ Pancsova, Pancevo; Almási út, üzletek / 2000



22149. ☒ Pancsova, Pancevo; Ferenc József tér / 3000



22150. ☒ Párdány, Meda; Hertelendy villa / villa T2 3200



22151. ☒ Szabadka, Subotica; Városi színház, kia 1000



22152. ☒ Szabadka, Honvéd huszár laktanya; kiad 1400



22153. ☒ Szabadka, utca, üzletek / street, shops ( 1000



22154. ☒ Szabadka, Városháza / town hall T2 1000



22155. ☒ Szabadka, Kossuth Lajos utca / street, a 1400



22156. ✱✱ Szabadka, Szent Teréz templom / chu 1400



22157. ☒ Szabadka, Városháza, Taussig Vilmos ü 1000



22158. ✱ Szabadka, M. kir. tanítónőképző intézet, 1800



22159. ☒ Szabadka, Subotica; "1941 Szabadka vi 1200



22160. ☒ 1942 Szabadka, Subotica; T2 1600



22161. ✱✱ Szabadka, Subotica; templom / church 1600



22162. ✱✱ Szabadka, Subotica; Szent Teréz temp 2000



22163. ☒ 1912 Szenthubert, St. Hubert (Bánátnag 3600



22164. ✱ 1912 Tiszaszentmiklós, Ostojicevo; szerb 3600



22165. ✱✱ Újvidék, Köziga zgatási palota / palace 1000



22166. ✱✱ Újvidék, volt Bani palota / palace T1/2 1000



22167. ☒ Újvidék, Pétervárad; vár / castle (fl) T2/3 1200



22168. ✱✱ Újvidék, Köziga zgatási palota / palace T2800



22169. ✱✱ Újvidék, épület / building T2 1000



22170. ✱ Újvidék, Novi Sad; Volt bani palota, Bács 1000



22171. ✱ 1899 Újvidék, Fő utca / main street (EK) 2000



22172. ☒ Újvidék, Pétervárad, Hitler utca, Volt bán 1000



22173. ☒ Újvidék, Főtér, em lékmű / Main square, m 1200



22174. ☒ Újvidék, Országzászló tér, posta, Egész 1200



22175. ☒ Újvidék, híd / bridge T2 1000



22176. ✱✱ Újvidék, Pétervárad, Felrobbantott köz 1600

Kérjük telefonos és írásbeli ajánlatait időben adja le!



22177. \*\* Újvidék Péterv árad, Felrobbantott híd 1600



22178. 1916 Újverbász, Verbász, Novi Vrbas; M 2000



22179. \*\* Újvidék, Fő tér / main square T1/2 1000



22180. 1948 Újvidék, Novi Sad; szálloda / hotel 1600



22181. \* Újvidék, Novi Sad; Közúti híd a szétrombol 800



22182. 1916 Újvidék, Novi Sad; mozaiklap, Leventeott 1000



22183. \* Újvidék, Novi Sad; (Rb) T2/3 1000



22184. 1916 Újvidék, Novi Sad; Szűcs utca, üzlet / Kúrs 800



22185. 1916 Versec, Várron; Gábor Lajos kiadása / c 2000



22186. 1916 Versec, Wersche tz, Vrsac; Római katolik 1000



22187. 1910 Versec, Vrsac; Andrassy tér, Kaszi 2600



22188. 1905 Zimony, Ze mun, Semlin; Millenium 1600



22189. 1899 Zimony, Ze mun; Uri utca, Herreng 3000



22190. \* Zimony, fiu iskola / boy school T2 1400



22191. \* Zimony, Semlin, Z emun; szőlőhegyek. kin 4200



22192. 1916 Zombor, Sombor; Vármegyeháza / coun 1600



22193. \*\* Zombor, Turner István parkvendéglője 1000



22194. 1916 Zombor, Vármeg yeháza / county hall T2 1000



22195. 1916 Felsőölvő, Obers chützen; Evangélikus fő 4000



22196. \*\* Fraknó, Forchte nstein; Frochtenau; vár 1400



22197. \*\* Kismarton, Eisenstadt; Cs. és kir. katon 2800



22198. 1916 Lajtabruck, Bruck and der Leitha; Prugg 1200



22199. 1916 Lajtabruck, Bruck and der Leitha; látkép. 1000

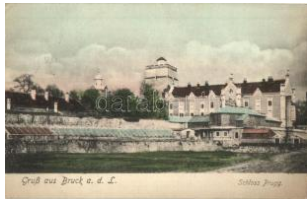

22200. 1916 Lajtabruck, Bruck an der Leitha; Schloss 2000



22201. 1916 Lajtaszentmiklós, Neudörf l an der Leitha 3200



22202. \*\* Máriafalva, Mar iasdorf; Plébánia templ 2400



22203. \*\* Máriafalva, Mar iasdorf; Plébánia templ 1600



22204. 1912 Mosontarcs a, Andau; Római katolik 3600



22205. 1939 Ruszt, Rust am Neusiedlersee; Sto 3000



22206. 1916 Ruszt, Rust; Bad Rust am Neusiedler Se 1800



22207. 1916 Tarcsa, Tatzmannsdorf; Gyógyudvar. Hö 2800



22208. \* Tarcsafürdő, Bad Tatzmannsdorf; Wand 1400





22209. Tarcsa, Tatzmannsdorf, Gyógytér, forrás 2000



22210. Villámos, Willersdorf (Felsőlövő / Oberschorf) 6000



22211. Shkodër, Shkodra; Parruca mosque T2 2000



22212. Shkodër, Shkodra; bridge T1 2400



22213. Shkodër, Shkodra; ferry boat T1 2600



22214. Shkodër, Shkodra; Rituelle Fleischerstä 3000



22215. Shkodër, Shkodra T2 2000



22216. Vlorë, Valona; (Rb) T4 800



22217. Agha port T1 1000



22218. Algiers, Alger; Rue du Chameau / st 1400



22219. Algiers, Alger; Rue de la Marine, Fountain 1400



22220. Alger Hotel de la Regence T2 2000



22221. Algiers, Alger; Rue de la Marine, La Gran 1400



22222. Algiers, Alger; Entrance of the Hotel des Postes 1400



22223. Algiers, Alger; Rue de la Nouvelle Poste / post 1600



22224. Algiers, Alger; Hotel des Postes / Post O 1800



22225. Algiers opera (EK) T2/3 2000



22226. Algiers, Alger; port T2 1600



22227. Algiers, Alger; port (EK) T2/3 1000



22228. Algiers, Alger; port, Boulevards (EK) T2/ 1000



22229. Algiers, quay, port, ships T2 1400



22230. Algiers Agha, tram T1/2 1400



22231. Algiers, Alger; Notre Dame d'Afrique (Rb) 1400



22232. Algiers, Casbah T2 1000



22233. Algiers, Alger; Mosque of Sidi-Abderrah 1000



22234. Algiers, Alger; Rue de la Grande Mosque, rue 1600



22235. Algiers, Sidi Abdu l-Rahman mosque (EK) 2000



22236. Algiers, Alger; Une Rue de la Casbah / 1400



22237. Algiers Laferrière square (fl) T2 1400



22238. Algiers, Alger; Rue Kléber T2 1000



22239. 1903 New York, Lower Broadway, trams 2000



22240. Woodstock, County Club, water mill (EK) 1000

Lindner és Kobra termékek teljes választékban megrendelhetők irodánkban vagy



22241. \*\* Bad Gastein, Hohe Brücke / bridge (f 2600



22242. Bregenz, frog choir montage T2 2000



22243. Bruck an der Mur, Altertüml. Brunnen am 1000



22244. Freistadt, Schloß / general view, castle 1000



22245. Gallspach, Pfarrhof, Pfarrkirche, Schloss 2000



22246. 1900 Grossgmain (tear) T4 1000



22247. Graz, Herz Jesu Kirche / church, bicycle 1000



22248. Graz, Maria Trost bei Graz, Mariatrost; B 1000



22249. \* Graz, Schlossberg / Bastion castle, winte 2000



22250. \* Graz, Schlossbergbahn / castle funicular 1400



22251. Graz, gegen Norden. Verlag F. Knollmühle 1000



22252. \* Gutenstein, Raim und Villa (EK) T2/3 2000



22253. Hochalm, Baron Mayr v. Meinhof'sches 2000



22254. Innsbruck vom Berg Isel (Tirol) (EK) T2/ 1000



22255. Innsbruck, Goldenes Dachl / Golden Roo 1000



22256. Innsbruck, Leopoldsbrunnen T2 1000



22257. Innsbruck, Herzog Friedrichstrasse mit g 1000



22258. Innsbruck, Maria Theresienstrasse. L. Fr 1000



22259. Kleinreifling (EK) T2/3 1200



22260. \*\* Korneuburg, Rathaus. Verlag Julius Kü 1400



22261. Mariahilfberg bei Gutenstein, Schneeber 2000



22262. Mariazell, postman, leporellocard; Ottma 3600



22263. Neuhaus, Neuhaus im Wienerwald; Burg 1600



22264. Rattenberg a. Inn, Tirol; railway tunnel (EK 800



22265. Salzburg, Glockenspiel. Künstlerpostkar 1400



22266. 1899 Salzburg, Stadt. Versorgungshaus. 2000



22267. Salzburg, v. d. Humboldt-Terrasse aus. Ve 1000



22268. \* 1903 Salzburg, elektrischer Aufzug, Gas 2000



22269. \*\* Sankt Pölten, Karmersgasse, Hotel Ka 2000



22270. 1915 Sankt Veit an der Glan, Sentvid ob 1800



22271. \*\* Semmering, Klamm am Semmering / S 1400



22272. \*\* Vienna, Wien, Bécés; Panorama von k.k 1600



22273. \* Vienna, Wien; Beethoven Denkmal / mon 1600



22274. \*\* Vienna, Wien; Schwarzenbergplatz / square 800



22275. \*\* Vienna, Wien; Wienerwald Höhenstrasse, 800



22276. \*\* Vienna, Wien, Bécès; Gruss aus dem Sommer-Etablissement 'Jugend' 2400



22277. \*\* Vienna, Wien I. Volksgarten, Grillparzer 1000



22278. \* Vienna, Wien I. K. Hofburg mit Burgmuellerhof 1000



22279. \* Vienna, Wien I. Franzensring und Parlament 1600



22280. \* Vienna, Wien I. Universität mit Liebenberg 2000



22281. \* Vienna, Wien I. K. Justizpalast, Schmalzer 1000



22282. \* Vienna, Wien I. K. Hofburgtheater. Erhard 1000



22283. \* Vienna, Wien I. Graben gegen die Kärntner 1400



22284. \* Vienna, Wien II. 'Venedig in Wien', Ries 1000



22285. \*\* Vienna, Wien II. Rotunde T2/3 1000



22286. \* 1907 Vienna, Wien VIII. Hotel Hammeran 2000



22287. \* 1903 Vienna, Wien IX. Votivkirche / church 1200



22288. \*\* Vienna, Wien X. Südbahnhof / railway 2000



22289. \* Vienna, Wien XII. Lustschloss Schönbrunn 1000



22290. \*\* Villach, Hauptplatz mit Görkitzen / main 1400



22291. \*\* Villach, Drau, Kino. Verlag 1400



22292. \* Zell am See g. d. steinerne Meer T2 1000



22293. \* 1929 Zillertal (Uderns), Dominikushütte 1000



22294. \*\* Ghent, Gand, Ghent; Mont St. Amand, B 2000



22295. \* Ildza, Ildze; Hotel Ildza Bosna. Verlag Leon F 2000



22296. \* Sofia, Sofia; La gare centrale / railway station 2000



22297. \* Sofia, Sofia; Le Theatre National / National 1000



22299. \*\* Willemstad, Synagogue Mikwe Israel / synagogue 5000



22300. \* 1898 Ceske Budejovice, Budweis; clock tower 1400



22301. \* Dobruva u Ceskych Budejovic, Gutwa 1200



22302. \* Frantiskovy Lazne, Franzensbad; Kirchstrasse 2000

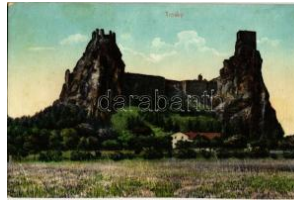

22303. \*\* Hrubá Skála, Trasky (non PC) (r) T3 800



22304. \* 1904 Karlovy Vary, Karlsbad; Muhlbrunn 2600

Kérjük telefonos és írásbeli ajánlatait időben adja le!



22305. ☒ Karlovy Vary, K arlsbad; Kaiserbad / sp **1000**



22306. ✳ Lázně Luhacovice , Partie ku Prazské ctvr **2600**

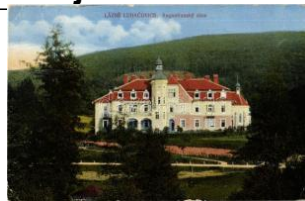

22307. ✳ Lázně Luhacovice , Augustiansky dum / sp**2600**



22308. ☒ Marianske Lazne , Marienbad; Abschieds **1000**



22309. ☒ Podborany, Podersam (Sudetenland); Lu **1000**



22310. ☒ Praha, Prága, Prague; Staré a nové me **1600**



22311. ☒ 1899 Praha, Prague , Prága; Hradschin / ca **2000**



22312. ✳✳ Praha, Prague, Prague; Altstädter Ring m **1600**



22313. ✳✳ Praha, Prague, Prague; Altstädter Ring. E **1600**



22314. ✳✳ Praha, Prague, Prague; Karlsbrücke. Pho **1600**



22315. ✳ Ráby, Kuneticka Hora / castle (cut) T4 **800**



22316. ✳ 1898 Teplice, Tepplitz; (Rb) T2/3 **1200**



22317. ☒ Teplice, Teplitz; Schlossplatz / Palace sq **1000**



22318. ✳ Carcassonne, La Gare / railway station, N**1200**



22319. ☒ Cauterets, Place Marechal Foch, Salon d **1400**



22320. ✳✳ Menton, La Vieille Ville / villa T2 **1000**



22321. ✳ Menton, Le Kiosque de Musique / music **1400**

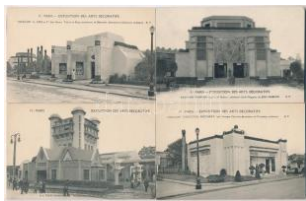

22322. ✳✳ 1925 Paris, Exposition des Arts Décora **2000**



22323. ✳ Paris, Gare Saint-Lazare / railway station **1400**



22324. ☒ Strasbourg, Strassburg; Kleberstaden mi **4000**



22325. ✳✳ Corinth, Le Canal, steamship T **1400**



22326. ✳ Thessaloniki, Salonique; Un Coin du marc **1400**



22327. ☒ Tbilisi, Tiflis; Square de David et funicula **3000**



22328. ☒ Amsterdam, Amsel, Oosterdok / river, p **3000**



22329. ☒ Eindhoven, Philipsfabrieken, Tramhalt, C **5000**



22330. ✳✳ Hoogezaand, H. J. Faber's hotel, cafe and **800**



22331. ✳ Nijmegen, Doortje Groote Markt / market **1000**



22332. ☒ Rotterdam, Delfshaven, Kerk a. d. Kolk / **1000**



22333. ☒ Kolkata, Calcutta ; Kosmos Müintézet Bu **2000**



22334. ☒ Jerusalem, Our Lady of France Jerusale **1000**



22335. ☒ Nazareth T2/3 **1 000**



22336. ☒ Bielsko-Biala, Bielit; Kaiser Franz Josef **5000**



22337. ☒ Kraków, Krakau, Krakó; Widok Katedry 1000



22338. ☒ Krkonose, Karkon osze, Riesengebirge; Z 1000



22339. ✨ ✨ Przemysl, Dworzec kolejowy / Bahnhof 1800



22340. ✨ ✨ Przemysl, Ul. F ranciszanska i Kazimi 1600



22341. ☒ Sokolowsko, Górbersdorf; Gruss aus... P 4000



22342. ✨ Tatry, Maly i Wielki Koscieliec z Hali Gas 1000



22343. ✨ Luxembourg, Biss erweg mit Rham Schwi 2000



22344. ✨ ✨ Luxembourg, Les tanneries sur l'Alzette 2000



22345. ☒ 1901 Monaco, Carte Postale Artistique de 2000



22346. ✨ ✨ Monte Carlo. J. Velten litho s: Manuel 2000



22347. ☒ 1949 Cornwall, Isles of Scilly, St Mary's, 1200



22348. ☒ Edinburgh, Festival Floral clocks (With Li 1000



22349. ✨ ✨ London, National Hotel, entrance hall, 3000



22350. ☒ 1957 Rusthall, High Street, shop of F.J. 2000

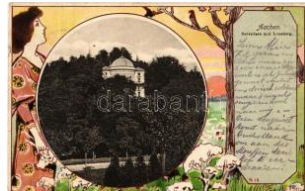

22351. ✨ Aachen, Belvedere und Louisberg. Art No 2000



22352. ☒ Bad Nauheim, Park Allee T2 1200



22353. ☒ Bad Reichenhall, Kloster St. Zeno / clois 1000



22354. ☒ 1902 Bad Säckingen, night (tear) T3 1400



22355. ✨ ✨ Berchtesgaden, Berg-Ausfahrt Ferdina 3000



22356. ✨ ✨ Berlin, Roon-Denkmal T2 1200



22357. ✨ ✨ Berlin, Unter den Linden, Hotel und Cafe 800



22358. ☒ Donauwörth, Stadtzoll. Verlag Eduard M 1000



22359. ☒ 1938 Drachenfels, Königswinter; Wann w 1000



22360. ☒ 1901 Düsseldorf, Ständehaus (EK) T2/3 1000



22361. ☒ Essen, Mittags 12 Uhr an der Krupp'sche 2000



22362. ✨ ✨ Essen (Ruhr); Synagoge / synagogue T 5000



22363. ✨ ✨ ☒ Goslar, Hotel Hannover / hotel T2 1800



22364. ☒ Karlsruhe, Blick vom Lauterberg auf die 1000



22365. ✨ ✨ Lüneburg, Rathaus, Seitenfront / town ha 800



22366. ☒ 1905 Magdeburg, Lucasklausen / castle in 3000



22367. ☒ 1901 Mainz, steamships, quay (EK) T2/3 1000



22368. ✨ ✨ München, Munich; 3 postcard booklets 1000

**Az árverési tételek színes képekkel a darabanth.com oldalon!**



22369. \*\* München, Munich; - 16 old postca **1400**



22370. 1906 München, Munich; Feldherrnhalle. V **3000**



22371. 1899 Magdeburg , Gruss von der Salzqu **2000**



22372. \* München, Munich ; Pschorrbräu-Bierhalle **3000**

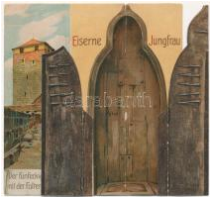

22373. \*\* Nürnberg, Nuremberg; Grüsse aus de **10000**

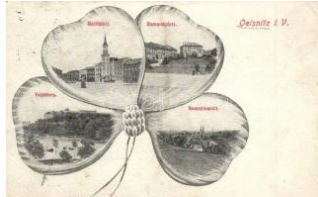

22374. \* Oelsnitz i. Vogtl., Voigtsberg, Marktplatz, **8000**



22375. 1900 Seefeld, Sc hloss / castle. Art Nouv **1800**



22376. \*\* Wernigerode am Harz, Marktplatz mit R **1200**



22377. \*\* Bolzano, Bozen (Südtirol); Alt-Bozen, Dr. **800**



22378. 1900 Bolzano, Bozen (Südtirol); Funivia del C **1000**



22379. \*\* Bolzano, Bozen (Südtirol); Monumento **1200**



22380. 1900 Bressanone , Brixen (Südtirol); Pfar **1600**



22381. 1900 Bressanone, Brixen (Südtirol); Stadttor, C **1800**



22382. 1900 Brixen, Bressanone (Südtirol); (small tear) **800**



22383. 1900 Firenze, Florence ; Luckenbach's Hotel M **2400**



22384. 1900 Gaino, Lago di Garda, sunset T2 **1400**



22385. \* Genova, Monumento a Balilla / patriotic s **2000**



22386. \*\* Genova, Via San Brigida, apartment ho **2000**



22387. \*\* Genova, Genoa ; Circonvallazione a Ma **1400**



22388. \*\* Genova, The house of Christopher Colu **1600**



22389. \*\* Gries-San Quirino, Gries-Quirein (Bolz) **1000**



22390. \* Lago di Garda, Punta San Vigilio (Rb) T2/ **1400**



22391. 1900 Merano, Meran; Passeggiata Tappeiner / **1000**



22392. 1900 Merano, Meran (Südtirol); Parkhotel Oberm **800**



22393. \*\* Messina, Viale S. Martino, Grand Hote **2000**



22394. \* Messina, molo T2 **1400**



22395. \*\* Milano, Milan; Piazza della Scala con la **1000**



22396. \*\* Milano, Milan; Monumento a Giuseppe Ve **800**



22397. \* Montecchio, Villa Bonin Nievo T2 **2000**



22398. \*\* Napoli, Naples; Palazzo Donn'Anna e **1000**



22399. \*\* Napoli, Naples; Mount Vesuvius, railwa **2000**



22400. \*\* Napoli, Naples; Piazza Municipio / squ **1400**



22401. ☒ Naples, Napoli; Palazzo Donn'Anna / pal 1400



22402. ✱✱ Naples, Napoli; (R b) T2/3 1200



22403. ✱✱ Naples, Napoli; Villa Nazionale (fi) T2 1400



22404. ✱✱ Naples, Napoli; Grand Hotel du Vesuvius 1600



22405. ✱✱ Naples, Napoli; Pallonetta di Santa Lucia 1400



22406. ✱✱ Naples, Napoli; Maschio Angioino / cas 1400



22407. ✱ Naples, Napoli; Stazione Ferroviaria Cen 1000



22408. ✱ Naples, Napoli; Vesuvius / Vesuvius T2 1000



22409. ☒ Naples, Napoli; Vesuvius / Vesuvius (EK) 1400



22410. ✱✱ Naples, Napoli; Folklore, Neapolitan ch 2000



22411. ✱✱ Naples, Napoli; Piazza dei Martiri / sqa 800



22412. ☒ Naples, Napoli; Mount Vesuvius eruption 2000



22413. ✱✱ Naples, Napoli; Mount Vesuvius and city 2000



22414. ✱ Naples, Napoli; Villa Comunale e Via Caracciolo 800



22415. ☒ Nova Levante, Welschnofen (Südtirol); G 1600



22416. ☒ Ospedaletti, Hotel Suisse (EK) T2/3 800



22417. ✱✱ Padova Piazza delle Erbe T1 1400



22418. ✱✱ Padova, Chiesa dei Carraresi, 1200



22419. ✱✱ Padova Chiesa dei Carmine / church T1 1400



22420. ✱ Palermo, Villa Giulia, Piazza del Centro / 1400



22421. ☒ Palermo Villa Tasca (EK) T2/3 1000



22422. ✱✱ Palermo, Quattro Canti, Via Macqueda 2000



22423. ✱ Palermo, Monte Pellegrino / mountain T 1200



22424. ☒ Palermo, Via Roma, tram (EK) T2/3 1200



22425. ☒ Palermo Via Borgomatre T2 1600



22426. ✱✱ Palermo, Carro siciliano / Sicilian ca 1200



22427. ☒ Palermo, Via della Libertà T2/3 2000



22428. ✱✱ Palermo Villa Giulia, Fontana col Genio 1000



22429. ✱✱ Palermo railway station T2/3 1400



22430. ✱✱ Palermo Carro Siciliano / Sicilian char 1400



22431. ✱✱ Palermo, Carro Siciliano / Sicilian char 1400



22432. ✱ Palermo, interior litho s: Palermo 2000

## Rengeteg érdekes tétel az egyéb gyűjtési területek anyagában!



22433. ☒ Passo del Brennero, Brennerpass, Bre **2000**



22434. \* Passo Pordoi, Cimitero di guerra / military **3000**



22435. \*\* Pegli Villa Palla vicini-Surazzo, Temple **1400**



22436. \*\* Pieve di Cadore, Monte Montanel / mou **1000**



22437. \*\* Pieve di Cadore, house of Tiziano Vece **1000**



22438. \*\* Pieve di Cadore, Piazza Tiziano e Mun **1000**



22439. \* Pompei, Vestibule, litho (EK) T2/3 **2000**



22440. \*\* Positano, Road from Sorrento Amalfi T **1000**



22441. \* Pozzuoli, Solfatar a, volcanic crater (Rb) T**1600**



22442. ☒ Pozzuoli Solfatar a volcanic crater (EK) T **1400**



22443. ☒ Prato, fountain, railway station (EB) T2/3 **1000**



22444. \*\* Riccione, Porto Canale, Grande Alberg **1400**



22445. ☒ Rimini, Piattaforma a T1/2 **1800**



22446. \*\* Rimini, Ponte Tiberio / bridge T1/2 **2000**



22447. \*\* Riva del Garda, port T2 **1400**



22448. ☒ Riva del Garda, R eiff am Gartsee (Südtiro) **1000**



22449. \* Roma, Rome; the Arch of Titus 'Misch & **2000**



22450. \*\* Rome, Roma; Catacombe di San Callisto **2600**



22451. \*\* Rome, Roma; Catacombe di San Callisto **2600**



22452. \*\* Rome, Roma; Palazzo Borgia con l'Arc **1400**



22453. \* Rome, Piazza dell'Esedra, railway station **1400**



22454. \*\* Rome, synagogue **2000**



22455. \* Rome, Roma; S.S. Pio X. / Pope Pius X in **1400**



22456. \*\* Rome, Roma; San Maria degli Angeli / **1400**



22457. \*\* San Candido, In nichen (Südtirol); Vas P **2600**



22458. \*\* Sanremo, Via della Costa / street litho **1800**



22459. \* San Remo, Sanremo; Grand Hotel Bellev **1000**



22460. ☒ Sanremo casino (EK) T2/3 **1600**



22461. \*\* Sanremo, Restaurant Palace, tram, palm **1400**



22462. \*\* Sanremo, port, sailing boats T1 **1400**



22463. \*\* Sanremo, Casino Municipale, Bar T2 **1200**



22464. ☒ Sanremo, Casino (EK) T2/3 **1600**





22465. ☒ San Remo, Via Capitulo / street (EB) T3 1600



22466. \*\* Santa Margherita Ligure, litho, artist sig 2400



22467. \*\* Santa Margherita, Riviera di Levante T 2000



22468. ☒ San Vigilio, Lago di Garda (fl) T2/3 1400



22469. \*\* Senigallia, Foro Annonario (EK) T2/3 1600



22470. \*\* Siena, Piazza del Campo, Palazzo Pub 1400



22471. \*\* Siracusa, Via Savoia T1/2 1600



22472. \*\* Sorrento, Hotel Cucumella T1/2 800



22473. \*\* Sorrento, Imperial Hotel Tramontano, b 1400



22474. ☒ Sorrento, Tarantella folk dance (EK) T2/3 1400



22475. \* Spezia, R. Arsenale T2 2000



22476. \*\* Taormina, alpine shepherds, photo T2 3000



22477. \*\* Taormina, Etna T1 1000



22478. \*\* Taormina, Etna T1/2 1600



22479. \*\* Taormina, San Pancrazio church T2 1600



22480. \* Taormina, Isola e Capo T2/3 1600



22481. \*\* Taormina, Etna, goat T2 1200



22482. \* Taranto, Mar Piccolo T2/3 1600



22483. \* Taranto, Giardino Peripato / park T2/3 1600



22484. \* Taranto, Via Archita / street T2/3 1400



22485. \*\* Taranto, Via d' Aquino e Palazzo degli Uffizi 1600



22486. \* Toblacher See (fl) T2/3 1000



22487. ☒ Torbole, Lake Garda (EK) T2/3 1400



22488. \*\* Torbole, Lago di Garda; Chiesa / church 1400



22489. ☒ Torbole, Turbel, Naag-Tur 1000



22490. \*\* Torino, Piazza San Carlo, Cavallo di Bro 1400

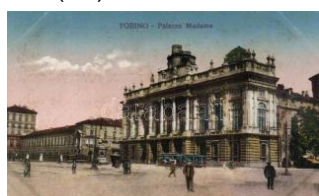

22491. \*\* Torino, Palazzo Madama / palace, tram 1400



22492. ☒ 1911 Torino, exhibition, Ungheria / Hung 3000



22493. \*\* Torino, Monumento al Duca d'Aosta / mf 200



22494. \* Trafoi, Hotel zur neuen Post / hotel (fl) T2 3000



22495. ☒ Trento, Piazza Grande fountain, shop + 1400



22496. ☒ Trieste, Panorama del porto / three-tiled 5000

**Megnyílt megújult webshopunk! Folyamatosan bővülő kínálat!**



22497. Trieste, port, steamships: Molo S. Carlo 1400



22498. Trieste, Miramare castle T1 1000



22499. Trieste, Palazzo della Luogotenenza, tram 1400



22500. Trieste, Canal Grande, ships T1/2 1000



22501. Trieste, Canal Grande, boats, sailing boats 1000



22502. Trieste, Canale T1/2 1200



22503. Trieste, Tempio Israelitico / synagogue 4000



22504. Trieste, Trieste; Vista da S. Giusto / view from 1000



22505. Trieste, Miramare castle T1/2 800



22506. Trieste, Audace molo, new port, sailing boats 1000



22507. Varzo, Le village de Varzo / view of the village 1000



22508. Venice, Venezia; - old postcard booklet 1000



22509. Venice, Venezia; - 8 pre-1945 postcard 1000



22510. 1899 Venice, Venedig, Venezia; litho: G 2000



22511. Venice, Venedig, Venezia; Piazzetta S 2000



22512. Venice, Venezia; Frauen am 2000



22513. Venice, Venezia; Portal des 2000



22514. 1899 Venice, Venedig, Venezia; S. Giorgio 1800

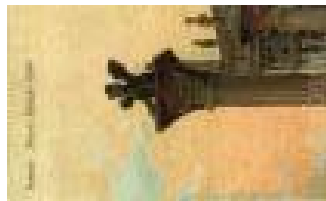

22515. Venice, Venezia; 10 old minicards with 3000



22516. Venice, Venezia; Saint Mark's Basilica, page 1600



22517. Venice, Venezia; Bacino San Marco T1/2 800



22518. Venice, Venezia; Lido, Pensione Villa O 1600



22519. Venice, Venezia; Lido, Grand Hotel Exels 1000



22520. Venice, Venezia; Rio dei Carmini / canal 1000



22521. Venezia, Venice; Lido, Gran Viale Vitt. Emanuele 1600



22522. Verbania, Pallanza; monument T1 2000



22523. Verona, Basilica di San Zeno Maggiore 1400



22524. Verona, Arena T1/2 1400



22525. Verona Municipality / town hall T1 1000



22526. Verona Portoni della Brà T1 1000



22527. Verona, Piazza Erbe / market place T1 2000



22528. Verona, Arco Scaligero / Scaliger Tom 1600



22529. \*\* Verona Victor Emmanuel monument T2 1400



22530. \*\* Verona, Arena T1/2 1000



22531. \*\* Verona, Via Cappello, Casa di Julietta 1800



22532. \*\* Verona Monumento a Casare Lombroso 1400



22533. \*\* Verona, theatre T1/2 1000



22534. ☒ Viareggio, woman in swimsuit (EK) T2/3 1400



22535. ☒ Viareggio, Viale Umberto I T1/2 1400



22536. \* Viareggio beach T2 1400



22537. \*\* Vicenza Palazzo da Schio detto Ca d'O 1400



22538. ☒ Vipiteno, Sterzing area (Tirol); Mulatozó t 5000



22539. \*\* Vipiteno, Sterzing (Tirol) Palazzo Jöch 1000



22540. \*\* The Great Siberian Way, Tunnel No. 1 3000



22541. ☒ Arkhangelsk, Archangel; C 2400



22542. \*\* ~1960 Armavir, Central Department St 2000



22543. \*\* Black Sea T2 1600



22544. \*\* Caucasus, Krasnaya Polyana, Pseashk 2000



22545. ☒ Chernyshevskoye, Eydtkuhnen; Bahnhof 4000



22546. ☒ Dagestan waterfall II T2 1000



22547. \* Kaliningrad, Königsherg im Prussia; Schlo 2000



22548. \*\* Kaliningrad, Königsberg i. Pr. T1 3000



22549. \* Kaliningrad, Königsberg i. Pr.; Schlossteic 3000

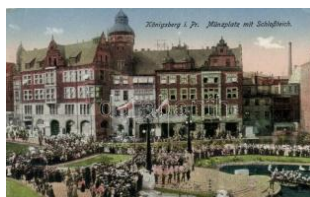

22550. \*\* Kaliningrad, Königsberg i. Pr.; Münzpla 3000



22551. \*\* Kazan, Kasan; Le Crémelin / Kremlin T2 1400



22552. \*\* Kazan, Kasan; Academie ecclésiastiqu 1800



22553. \*\* Kazan, Kasan; Sunebeni Tower T2 1400



22554. \*\* Kislovodsk, Monk rock, Curve road T2 3000



22555. \* Kislovodsk; Zamo k 'Kovarstva u lyubi' / c 3400



22556. \*\* Kislovodsk T1/2 2400



22557. ☒ Kislovodsk; Zamo k 'Kovarstva u lyubi' / c 5000



22558. \*\* Kislovodsk, Castle Intrigue and Love T1 3000



22559. ☒ Krugobaykalskoy dorogi / Circum-Baikal 2000



22560. ☒ Makhachkala, Petrovsk; T2 4000

**Kérjük telefonos és írásbeli ajánlatait időben adja le!**



22561. \*\* 1953 Moscow, Moscou; State Univer 2000



22562. \*\* Moscow, Moska u, Moscou; Spaská Brá 7000



22563. \*\* Moscow, Moscou; La Reine des cloche 2000

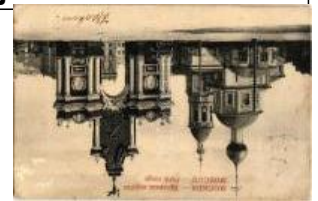

22564. \* 1903 Moscow, Moskau, Moscou; Porte ro 3600



22565. \* Moscow, Moscou; Les Antiquités de Mos 1400



22566. \*\* Moscow, Metro Station 'Biblioteka Ime 1600



22567. \* Moscow Kremlin, Porte Spassky T2 3000



22568. ☒ Nizhny Novgorod, Unveiling ceremony o 3600



22569. ☒ Nizhny Novgorod, Nijny-Nowgorod; Geo 3000



22570. ☒ Nizhny Novgorod, mouth of the Volga Ri 3000



22571. ☒ Nizhny Novgorod, Gorky; Korolenko sch 3000



22572. ☒ Nizhny Novgorod, Gorky; Soviet square, 3000



22573. \*\* Posyet, Post-Pociété T2 3000



22574. ☒ 1907 Saint Petersburg, Saint Petersbo 10000



22575. ☒ 1903 Saint Petersburg, flood (EB) T3 6000



22576. ☒ Saint Petersburg, Sankt-Peterburg; La C 2000



22577. ☒ Saint Petersburg, Sankt-Peterburg; La p 2400



22578. \*\* Saint Petersburg, Winter palace T2 2600



22579. ☒ Saint Petersburg, Sankt-Peterburg; Pots 2000



22580. ☒ Saint Petersburg, Sankt-Peterburg; Le P 2000



22581. ☒ Saint Petersburg, Sankt-Peterburg; Le c 2800



22582. \* Saint Petersburg, St. Petersburg; Gare 5000



22583. \*\* 1905 Siberia, Grand Chemin / West Sib 5500



22584. ☒ Sochi, Arboretum Central T2 1600



22585. ☒ Sochi, Sotchi T2 2 600

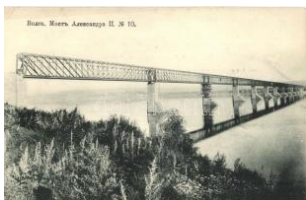

22586. \*\* Syzran, Alexander Railway Bridge (Sy 1800



22587. ☒ Taiga, Construction workers T2 4000



22588. ☒ Ulyanovsk, Simbirsk; La grande rue / ma 4000



22589. \*\* Volga River, buksirnyy parokhod / tug b1600



22590. ☒ Volga river, ships T2/3 1600



22591. \*\* Volga River, ship station T1 1400



22592. \*\* Volga river, fishermen T1 2000



22593. \*\* Volga river, raft crossing the river T1 4000



22594. 1899 Yenisey, Jenisseisches Gebirge T2 3000



22595. Yessentuki, park, main alley T2/3 3000



22596. Lisbon, Lisboa; P raca da Figueira / square 800



22597. \*\* Ponce Seccion Plaza Munoz Rivera (E 1400



22598. San Juan, Palma r de Casablanca / palm 1400



22599. \*\* San Juan, La F ortaleza (EK) T2/3 1400



22600. \* 1897 (Vorläufer!) Salutari din Romania / 6000



22601. 1913 Braila, Str. Regala, Lingerie La Glo 3000



22602. 1913 Bucharest, Bucuresti; Piata Sf. Ant 3000



22603. Bucharest I. C. B ratianu street, tram (EK) T2/3 1000



22604. \*\* Bucharest Hotel Athene Pala T2 1000



22605. Bucharest, Bucuresti; Hotel Athene Pala 2000



22606. \* Bucharest, Bukarest, Bucuresti; Cal. Vict 1000



22607. \*\* Calimanesti, Isv orul Caciulata / spa, sp 1400



22608. Constanta, Piata Ovidiu, Vedere general 1000



22609. \* Craiova, Prefectu ra Judetului / Dolj Coun 1800



22610. \* Govora, Salutari! Inaugurarea Monumen 3000



22611. 1927 Lacu Sarat (Braila), Statia Tramvai 4400



22612. Lacu Sarat (Braila) (EK) T2/3 1600



22613. Lacu Sarat (Braila) a, Baile Lacul Sarat / s 1600



22614. \* Negoi mountain (E B) T2/3 1400



22615. \* Negoi mountain (E K) T2/3 1400



22616. \*\* Ocoene Mari, Villa Blanche T1/2 2400



22617. Sinaia, Castelul P eles. Edit. J. Schwarzfe 1800



22618. \* Sucevita (Bukovina), Bucovina), Manastire 8000



22619. Turnu Severin, S zorennyvar; Primaria, Pa 2000



22620. \*\* Interlaken, Hotel de l'Univers et Brunig 1800



22621. \* Luzern, Hotel Restaurant Ochsen; countin 1400



22622. Montreux, Fete de Nuit. Feux d'Artifice / 2000



22623. \*\* Montreux, Palace Hotel, Le Hall / hote 1800



22624. \*\* Tellsplatte, Gits chen, Urirotstock, SS Uri 800

**Rengeteg érdekes tétel az egyéb gyűjtési területek anyagában!**



22625. ☒ Lingbo, Utsikt fr an Kyrktornet T2/3 **800**



22626. ☒ 1900 Sundsvall, H otell Knaust / hotel (EK) **2400**



22627. ☒ Belgrade, Beogra d; Terasia / street view, tr **800**



22628. ✱ Beograd, Belgrad , Belgrade; Pályaudvar **1600**



22629. ✱✱ Krusevac, Krus chevac; Elemi iskola / s **1000**



22630. ✱ Most na Soci, Sve ta Lucija ob Soci / St. L **2400**



22631. ☒ 1918 Novo Mesto , Novomesto, Rudolfov **2000**



22632. ☒ Postojnska jama (Adelsberger Grotte), V **1400**

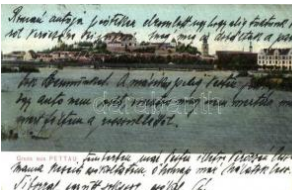

22633. ☒ Ptuj, Pettau; T2 **1 000**



22634. ☒ Rogaska Slatina, Rohitsch-Sauerbrunn; K **800**



22635. ✱ Solkan, Salcano , Most cez Soco / bridge **2000**



22636. ☒ Soteska Vintgar (near Bled) / Vintgar gor **1000**



22637. ☒ Sveti Petar na Kr asu, St Peter in Krain; T **2000**



22638. ✱✱ Constantinople, Istanbul; Cavalerie Imp **3000**



22639. ✱ New South Wales , Bullock team out back **1000**



22640. ✱ 1916 Berez hany, Brzezany; winter (EK) T **2400**



22641. ☒ 1916 Brody, Dwo rzec kolejowy / Bahno **3000**



22642. ☒ Chernivtsi, Czern owitz; Mosaic postcard **8000**



22643. ☒ Crimea, Krym; Fo ros Church, tunnel (EK) **1400**



22644. ☒ Feodosia, Feodo siya, Theodosia, Caffa, **1400**



22645. ✱ Stryi, Stryj; Ul Pot ockiego / Potocki Gass **2000**



22646. ✱✱ Yalta, Jalta; Art Nouveau, floral, litho T **3000**



22647. ✱✱ Yalta, Jalta; Sch ichtova mydla a svicky **3000**

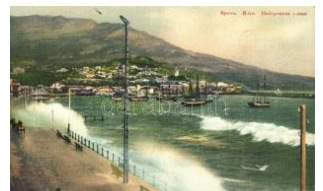

22648. ✱✱ Yalta, quay, brid ge, boats, carriages (EK) **1000**



22649. ✱✱ Deer litho (EK) T2/3 **1400**



22650. ✱✱ Fox with rabbits litho T2 **1400**



22651. ☒ Pig family at wint er (EK) T2/3 **1600**



22652. ☒ Ladies in automo bile with angel. Art Nou **1400**



22653. ✱ Children, truck, au tomobile, greeting card **1600**



22654. ☒ Girl in automobile , Emb. litho (EK) T2/3 **1800**



22655. ☒ Tunis - Tunisian s tamps, coat of arms, m **1400**



22656. ✱✱ Set of stamps, A rgentina, coat of arms, **2400**



22657. \*\* Poste Italiane / Italian set of stamps. C 1000



22658. \*\* Brasilien / Brazilian set of stamps. Flags 1000



22659. ☐ 1937 Tag der Briefmarke / German stamp 1400



22660. \* A magyar levéltér 50 éves jubileuma 1600



22661. \*\* Set of stamps from Congo, coat of arms 1400



22662. \* 1929 - 10. Deutscher Philatelistentag in der Reichshauptstadt Berlin 2600



22663. \*\* Steffi und ihr Gatte / BDSM erotic lesbian 2600



22664. \*\* Erotic nude girl with dog. M. M. Vienne 2200



22665. \*\* Dimenziós erotikus képeslap, tekéző h 1000



22666. \*\* Nude erotic lady, phot. Schieberth, Kilo 1400



22667. \*\* En Bretagne Au tour du Lit Clos, Voisine 1000



22668. \*\* Normandes D'A utrefois. Caen, Saint-Au 1000



22669. ☐ 1903 Bretagne. Au Pays des Paludiers, E 1000



22670. \* Chez le Pere Antoine. Lit-clos / French fo 1000



22671. \*\* En Bretagne Au tour du Lit Clos, timidem 1000



22672. \*\* En Bretagne Au tour du Lit Clos, Entrée 1000



22673. \*\* Uhersko slovensky kroj / Magyar szlov 1600



22674. \*\* Magyar népviselet / Ungarische Volkstrac 800



22675. \*\* Couple, Hungarian folklore, litho (EK) T 1200



22676. ☐ 1918 Mezőkövesdi népviselet, fiatal mat 1400



22677. \* Lyó egészségöt és hasalló lyókat kívánok. 3000



22678. ☐ Indian folklore, morning tub. Raphael Tu 1400

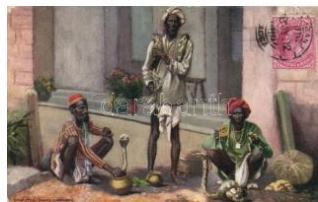

22679. ☐ Kolkata, Calcutta; Snake charmers. Rap 1400



22680. ☐ Indian folklore, C ooly mother and her ch 1400



22681. ☐ India, Brahman woman cooking food. TC 1600



22682. \* Souvenir Pictures from Akyab No. 10. Sh 1000



22683. ☐ Indian folklore, native boy. TCV card (fa) 1400



22684. ☐ Musicien Negre / Black musician, African 1600



22685. ☐ 1918 Torpilleres / K.u.K. Kriegsmarine T 2600



22686. ☐ Die Besatzung eines Großkampfschiffes 1600



22687. \*\* Ellenség a látha táron. Der Feind in Sich 1400



22688. \* SMS Viribus Unitis az Osztrák-Magyar H 2000

Havi két gyorsárverésünkre folyamatosan várjuk a beadásokat!



22689. ☒ 22. számú csata képes kártya. A Maros 2000



22690. ☒ SMS Scharfschütze im Gefechte im Kan 2600



22691. ☒ 1915 Az Osztrák-Magyar Haditengerés 16000



22692. \* Osztrák-magyar m. atrózok szent és téglá 8000



22693. \*\* USS Battleship West Virginia at Brookl 1000

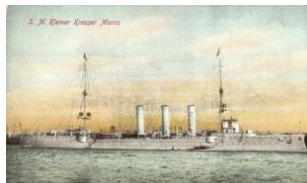

22694. ☒ SM Kleiner Kreuzer Mainz. Kaiserliche M 1200



22695. ☒ 1898 K.u.K. Kriegsmarine. Mariners hum 1400



22696. ☒ 1902 Porto da guerra, Kriegshafen / Pola 2000



22697. \* Sérült SM Tb 51 T osztrák-magyar hadite 5000



22698. ☒ SM Tb 55 T osztrák-magyar haditengeré 5000



22699. \* SM Tb 93 F osztrák-magyar haditengeré 5000



22700. \* SM Tb 80 T Osztrák-magyar torpedórom 5000



22701. \* SM Tb 79 T osztrák-magyar haditengeré 5000



22702. ☒ SM Tb 72 F (később Kormoran) osztrák-m 5000



22703. ☒ Wir müssen siegen! Des U-Boot's blaue J 3000



22704. ☒ 1915 SM Tb 24 (ex Elster) osztrák-magy 3000



22705. \* 1903 Mali Losinj, Lussinpiccolo; SM Tb 2 5000



22706. \* 1918 SMS Ulan, Osztrák-Magyar Monarch 5000



22707. \* SM Tb 76 T osztrák-magyar haditengeré 5000



22708. \* SM Tb 76 T osztrák-magyar haditengeré 5000



22709. \*\* SM Tb 37 (ex Würger) osztrák-magyar 5000



22710. \* SM Tb 13 (ex Pythhon) osztrák-magyar ha 5000



22711. ☒ 1898 SM Tb 15 (ex Boa) osztrák-magya 5000



22712. \* 1915 SM Tb 69 F (ex Polyp, később ped 5000



22713. \*\* SM Tb 62 (ex Dache) és 63 (ex Greif) 4000



22714. ☒ ~1907 SM Tb 38 (ex Kranich) és 39 (ex R5000



22715. ☒ 1916 May Senta Hauler: Die Wacht and 3000



22716. ☒ SMS Wildfang, Osztrák-Magyar Monarch 4000



22717. \*\* Auftauchendes U-Boot. Verlag Carl We 3200



22718. ☒ 1909 SMS Krokodil (később SM Tb 53 T 4000



22719. \*\* Im Kampfgebiet des Atlantik. München 3200

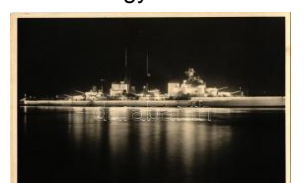

22720. \*\* R. Marina Italiana / WWII "Bolzano" he 3200





22721. \*\* Submarine D Class No. 78., British Royal Navy 1400



22722. ✉ Battleship with Ensign Powers flag, prop 2400



22723. \*\* Am Lohnungstage / Zsoldfizetés napján 9000



22724. \*\* Sanftes Erwachen / Kellemes ébredés 9000



22725. \*\* Bei der Quartierbesuche / Ruhavizsga / A 9000



22726. \* Bei der Marodenvisite / Maródi vizit / Aus 9000



22727. \*\* Ein nächtlicher Matrosenuk / Éjjeli mat 9000



22728. \*\* Monturverkäufer auf der Flucht / Egyen 9000



22729. \* Die Brücke "Cernavoda-Festung" bei Cern 7000



22730. \*\* "G'rad aus dem Wirtshaus komm' ich h 9000



22731. \*\* Seegang / Hullámorlás / Austro-Hungaria 9000



22732. \*\* Im ersten Dienste / Az első szolgáló 9000



22733. \* Kommission / Bizottság / Austro-Hungaria 9000



22734. \*\* Die Beneidenswerte / Irigylésreméltó / A 9000



22735. \*\* Venice, Venezia - 9 pre-1945 postcards 1400



22736. \*\* Austro-Americana. An Bord des DSD " 1600



22737. \*\* Deutschland im Fährbett mit Trajectantl 1200



22738. \*\* 1908 MFTR Margit gőzüzemű oldalkerekes 3000



22739. \*\* Josef Carl lapátkeres gőzhajó / Hung 2000



22740. ✉ Vesta oldalkerekes gőzhajó Hainburg an 1400



22741. \*\* "Tátra" egysaváros tengeri személysz 1600



22742. \*\* "Budapest" oldalkerekes gőzhajó / Hung 2000



22743. \*\* "Erzsébet királyné" gőz. kereskes szemé3000



22744. \*\* Clara Ward, Chimer hercegnő és Rigó 2200



22745. \*\* ~1910 Kiss József magyar költő, szerk 2000



22746. \*\* 10 Gebote Für Jungesellen / 10 comm 1400



22747. ✉ 1929 Házastárs humor / Married couple h 2200



22748. \*\* Flucht der Römer / Humorous art postc 1000



22749. \*\* Mátyás még vigyáz Kolozsvárra! / Hung 2000



22750. \*\* Ugy-e félték most, hogy letépelem láncomat? 1000



22751. \* Porta Culturae. kiadja Magyarország Ter 1800



22752. \* Mussolini ajándék a Magyarországnak. To 2400

Havi két gyorsárverésünkre folyamatosan várjuk a beadásokat!



22753. \*\* Boldog Magyar Karácsonyt! / Hungaria 2000



22754. \*\* Boldog Magyar Karácsonyt! / Hungaria 2000



22755. \*\* Boldog Magyar Karácsonyt! / Hungaria 2000



22756. \*\* Boldog Magyar Karácsonyt! / Hungaria 2000



22757. \*\* Boldog új esztendő! / Hungarian irrede 2000



22758. 1940 Boldog Magyar Karácsonyt! / Hung 2000



22759. \*\* Nem veszünk el mégse! kiadja a Szóza 1400



22760. 1940 Boldog Magyar Karácsonyt! / Hungarian 1000



22761. 1940 Boldog Magyar Karácsonyt! / Hungarian 1000



22762. 1940 Boldog magyar húsvétot! / Hungarian irred 800



22763. 1942 Krausz Sándor zsidó 504/3 hadtá 11000



22764. 1944 Wald Imre zsidó 701/1 KMSZ (közé) 5000



22765. 1940 Kerpel Pál zsidó 202/3 KMSZ (közé) 1600



22766. \*\* Polish Jew, Judaica. S.M.P. Kraków De 8000



22767. \* 1945/46 Dachau. Gedenkkarte zum Tag 5000



22768. \* 1945 KZ. Mauthausen. Anniversary of th 7000



22769. \* 1945 Mauthausen, Lager des Grauens. N 5000



22770. \* 1917 Ferencz József Ottó főherceg Tró 2000



22771. \*\* Virágokkal feldíszítette kiskatonák az Ő 2000



22772. \*\* Katona teherautóban valahol Ukrajnában 3800



22773. \*\* Trento, Piazza Dante, Soldati a cavallo 6000



22774. \* 1921 Budapest, IV. Károly visszatérési kis 8000



22775. 1910 Pétervárad, Petrovaradin (Újvidék), 3600



22776. \* 1912 Csendőrlak tanyá kaka stollas csend 4000



22777. \* 1918 Görögkeleti templom Tarnówkán. H 2600



22778. 1917 Lublin. Dr. E. Izász Oszkár főhadnagy 2600



22779. \* 1918 Felrobbantott orosz muníciós vonat. 2600



22780. 1918 Caldonazzo főter. Fladung Othmár főhá 2600



22781. 1918 Cotici romjai. 1. honvéd gyalogezre 2600



22782. \* Az összelőtt Görz. Kiss László főhadnagy 2600



22783. 1918 Egy parasztházban áthúzó lövészárkok. 2600



22784. 1916 Gépfegyver a repülő ellen. Cs. és 2600



22785. ☒ 1917 Tábortábor a hegyekben. 10. hads 2600



22786. \*\* G. d. I. Arz v St raussenburg. Verlag F. 2400



22787. \*\* F. Z. M. Freiherr v Böhm v Ermolli. Verla 2400



22788. \* Feldmarschall Erz herzog Eugen. Kriegsh 2800



22789. \* Feldmarschall Eduard von Böhme-Ermolli 2800



22790. \* Feldmarschall Alexander von Krobatin. K 2800



22791. \* Generaloberst Erz herzog Joseph Ferdina 2800



22792. \* Festungskommandant von Przemysl, Fel 2800



22793. \* Generalstabchef Conrad von Hötzendorf. 2800



22794. ☒ 1918 Görögkeleti templom Tarnowkán. H2600



22795. ☒ 1917 Behavazott konyha a karinthiai fron2600



22796. \*\* Ein Sowjetdorf. Erich Gutjahr Bildverla 3200



22797. \* Se. kaiserliche Hoheit Erzherzog Franz S 2400



22798. \* Generalstabchef Conrad von Hötzendorf. 2400



22799. ☒ 1916 Armeekommandant G. d. K. Karl Frey2400



22800. \* Strandpromenade . Wennerberg-Kriegspos 2000



22801. \*\* Der Feldpostbrief. Kriegspostkarte vo 2000



22802. \*\* Ausmarsch. Kriegspostkarte von B. W2000



22803. \*\* Geplänkel. Kriegspostkarte von B. We2000



22804. \*\* Renommierbummel. Kriegspostkarte v 2000



22805. \*\* Der Stammgast . Kriegspostkarte von 2000



22806. \*\* Der Stammgast . Kriegspostkarte von 2000



22807. \*\* A géppisztoly a közelharc fegyvere. Dr 3200



22808. \*\* Nehéz légvédelem em páncélosok elleni h 3200



22809. \*\* Német önállóan mozgó páncéltörő ágy 3200



22810. \*\* Vernichtete Sow jetpanzer. Erich Gutjah 3200



22811. \*\* Abgeschossene Sowjetpanzer vor Bely 3200



22812. ☒ 1. Regg. Artiglieria Campale Pesante / W1200



22813. \*\* Bajtársak! Az u tolsó századik teteme. 1600



22814. \*\* II. Világháborús katonai lap Kárpátaljár 3000



22815. ☒ Unsere 'Brumme r' / Military WWI, Germ 1200



22816. \*\* Második világháborús katonai üdvözlőla 1200

**Az árverési tételek színes képekkel a darabanth.com oldalon!**



22817. \*\* Második világ háborús katonái üdvözl! 1200



22818. \* 1914 Les derniers coups tires pres d'Anve2000



22819. \* Typen der Japni schen Armee, Trompet 2200



22820. \*\* Első világhábor ús osztrák-magyar kato 1400



22821. \*\* Osztrák-magya r katonák az aknajáratb 1400



22822. \* Legiony Polskie I i III Pulk w Karpatach 3000



22823. \*\* Osztrák-magya r katona lovaglás közbe 2200



22824. \*\* Dornier Do 217 harci és zuhanó harci 3200



22825. \*\* Dornier Do 217 harci és zuhanó harci 3200



22826. \* Dogs sledding in winter. T.S.N. Serie 1192600



22827. \*\* Dogs in the pub . T.S.N. Serie 1128. s: 2600



22828. \* Erster Schulgang / First day of the dog s 2600



22829. \*\* Dog classroom. T.S.N. Serie 1861. s: A 2600



22830. \* Zureden hilft / Do g classroom. T.S.N. Se 2600



22831. \* 1902 Dog with ro se in his mouth. Emb. lith600



22832. \* Children, airship w ith clovers, E.A.S. Hoch 1800



22833. \* Racing horses wi th Jockeys, art postcard 1800

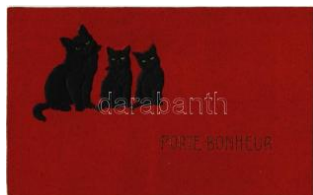

22834. \* Porte Bonheur / B lack cats, Emb. T2/3 2000



22835. \* Cats exercising a t the cat schoolyard, ph 2000



22836. \*\* Cats exercising at the cat schoolyard, p2000



22837. \* 1902 Monkey rea ding to the cats. Emb. I 3600



22838. \* 1903 Cats watch ing the monkey's puppe 3600



22839. \* 1902 Cats and do g on bicycles. Emb. lith 3600



22840. \* 1902 Cats with b askets. Emb. litho (EK) 3200



22841. \* Húsvét / Easter, B .K.W.I. 4691-3 s: Mela 12000



22842. \* Komet 1910. 4 darabos litho művés 14000



22843. \*\* L'Enfant de sep t ans / art postcard s: H 1000



22844. \* 1900 Romeo und Julie / Romeo and Juli 1600



22845. \*\* Hand-painted a rt postcard T1/2 1000



22846. \* Herzliche Ostern grüße! / Kellemes Húsv 4000



22847. \* Le Charité / Chari ty. Golden decorated E 1400



22848. \* Raphael Tuck & S ons "Connoisseur" Serie 1000



22849. \*\* La Semeuse d'Après Roty / The sowe 1000



22850. ☒ Les Glaneuses d'après Millet / Peasant w



22851. \*\* So was kommt von so was! / Bizarre b 1600



22852. \* Landscape with sunshine. Winkler & Sch 1000



22853. \* Italian art deco postcard, Elite CCM 2578 2000



22854. \*\* Nehmen Sie doch schon! Serie "Sonne" 2000



22855. ☒ Ice skating lady. B.K.W. I. 271-4. s: Mela 8000



22856. ☒ 1934 Reichsparteitag Nürnberg / Nuremb 3200

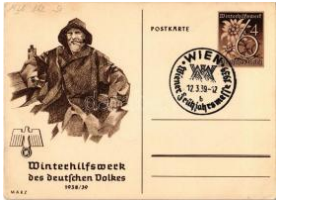

22857. \* Winterhilfswerk (WHW) des deutschen Vo 3200

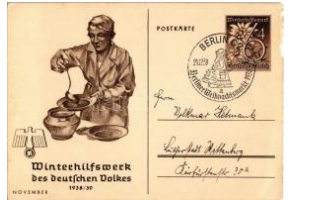

22858. ☒ Winterhilfswerk (WHW) des deutschen Vo 2400



22859. \* Winterhilfswerk (WHW) des deutschen Vo 3200



22860. \*\* Winterhilfswerk (WHW) des deutschen Vo 1600



22861. \*\* Porto-Cigare / Portugais / Carlos I of Po 4000



22862. \*\* General Botha / Political propaganda s 4000



22863. \*\* Wilhelmine. Le plus gracieux objet de t 4000



22864. \*\* Guillaume Poete / Wilhelm II, Political p 4000



22865. \*\* Poignée et Pipe Marocaine / Political pr 4000



22866. \*\* Revolver Monaco-Tripot / Political prop 4000



22867. \*\* 1942 Tag der Briefmarke, Afrikakorps. 3000



22868. \*\* Kämpfen Arbeit en Opfern; Winterhilfsw 2400



22869. \*\* 1931 Az egység es Magyarországért! M 1000

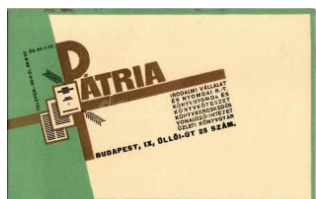

22870. \*\* Pátria irodalmi v állalat és nyomdai rt. B 2000



22871. \*\* Molnár-Szegő fő éle villanyreklámok rek 2000



22872. \*\* Tungstram Krypton ton izzó reklámlapja / H 6500

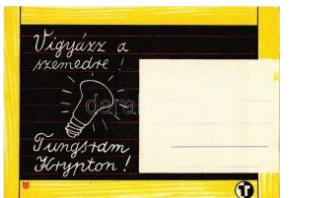

22873. \*\* Vigyázz a szemedre! Tungstram Krypto 6500



22874. \* 1950 FDJ. Deutch hlandtreffen der Jugend 1000



22875. ☒ 1930 Napkelet irodalmi folyóirat reklámla 1600



22876. ☒ Toborzó ostyakeverék. Dreher Mauls csó 2000



22877. \*\* 1930 Liege, Exposition Internationale, S 3000



22878. \*\* 1939 Hangya S zövetkezeti mintafalu k 2400



22879. \*\* Hemostyl-szirup , vérszegény gyermeke 1000



22880. \*\* ~1909 Brassó, Kronstadt, Brasov; Elők 5500

## Havi két gyorsárverésünkre folyamatosan várjuk a beadásokat!

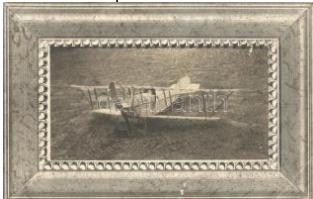

22881. \* 1911 Wéber Károly Lohner repülő mode 1600



22882. \*\* 1913 XII. Deutsches Turnfest in Leipzig 2000



22883. \*\* Turner auf zum Streite, tretet in die Ba 2000



22884. \*\* Darum sei der Eichenbaum unser Bund 2000

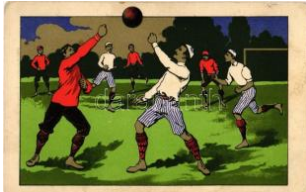

22885. 1907 Football match. Serie 1421. litho T2 3000



22886. \*\* Traversée d'une Crevasse / Winter sport 2600



22887. \*\* Eismeer mit Blick auf Schreckhorn / Winter 2600

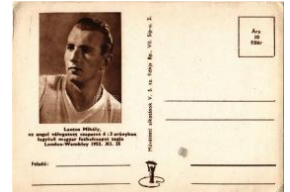

22888. \*\* Lantos Mihály, az angol válogatott csa 4000

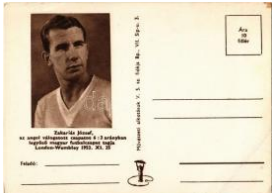

22889. \*\* Zakariás József, az angol válogatott cs 4000

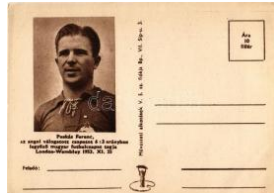

22890. \*\* Puskás Ferenc, az angol válogatott csa 4000

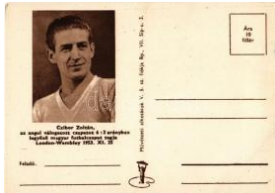

22891. \*\* Czibor Zoltán, az angol válogatott cs 4000



22892. \* 1975 Szombathelyi, Uttörő Olimpia. So. S 1000



22893. \* 6 db RÉGI téli sport motívumú képes 3000



22894. \*\* \* 4 db RÉGI sport motívumú képesla 3000



22895. \*\* \* 6 db RÉGI téli sport motívumú képe 5000



22896. \*\* Lady with tennis racket. Weco 10661/3. 3200



22897. \*\* ~1970 Robert Bouloux, French former c 1000



22898. 1903 Blaha Lujza (EK) T2/3 1400



22899. \* 1903 Fedák Sári (EB) T3 1400



22900. 1903 Várady Ili (Luxemburg grófia); Goszleth é 1000



22901. \*\* Páger Antal, "Zárt tárgyalás", Atelier fil 1000



22902. 1903 Fedák Sári (EK) T2/3 1000



22903. 1903 Lumberjack dvarves, litho (EK) T2/3 2000



22904. \*\* Vitéz Nagybányai Horthy István, Magya 1600



22905. 1906 Gróf Batthyány Tivadar, Surány or 7000



22906. 1906 Wilhelmina of Netherlands, litho (EB) T3 1000



22907. \* King Henry VIII. Raphael Tuck & Sons 'O 1200

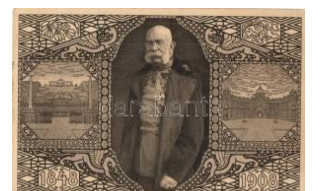

22908. 1848-1908 Ferencc József uralkodásának 1200



22909. 1909 Szent László elvállalja a keresztes hadak 1600



22910. \*\* Napoleon. Optikai illúziós képeslap kato 2000



22911. \*\* Abdul Hamid. Erotikus optikai illúziós k 2000



22912. \* Zur Erinnerung an den 90. Geburtstag un 1000



22913. \*\* President Roosvelt as Colonel of the 10th Cavalry / 3000



22914. \* IV. Károly, Magyarország Apostoli Királya / 800



22915. \* II. Ottó örökös király / Otto, the Crown prince / 1400



22916. ☒ 1917 Erzherzog Franz Salvator und seine Familie / 1800



22917. \*\* Kaiserin Zita / Zita of Bourbon-Parma T1 800



22918. \*\* IV. Károly. Festette Basch Árpád / Charles IV / 800



22919. \*\* Gróf Apponyi Albert gyászlapja. Tolnai V 800



22920. \* Love greeting card, swallows, floral, S.V. 1600



22921. \*\* Boldog Ünnepeket! / Hungarian Christmas / 1000



22922. ☒ Buon Capo D'Annio / Italian New Year / 1000



22923. ☒ 1902 Boldog Karácsonyi Ünnepeket! / C 1000



22924. ☒ 1901 Flowers, silk greeting card (EB) T2 1000



22925. ☒ 'Boldog új évet!' / New Year greeting / 1000



22926. ☒ Kellemes húsvéti ünnepeket / Easter / 1000



22927. \* Boldog újévet! / New Year greeting / 2600



22928. \*\* ☒ Christmas greetings - 3 pre-1945 / 1200



22929. ☒ Karácsonyi üdvözlés! / Christmas greeting / 1600



22930. ☒ Angel on bicycle, greeting card, litho T2 2200



22931. ☒ Angel on bicycle, greeting card, litho T2/ 2200



22932. ☒ Angel on bicycle, greeting card, litho T2 2200



22933. ☒ Dwarf with moon, greeting card, Emb. lith 1800



22934. ☒ Angel on bicycle, greeting card, litho (EK) 2200



22935. ☒ Kinyitható Art Nouveau üvözlőlappal / Art N 2400



22936. \* Die 7 Werke der Barmherzigkeit; die Fremden 800



22937. \* Die 7 Werke der Barmherzigkeit; Die Hunger 800



22938. \* Keresztyén Szövetség tagok fogadalmát / 3600



22939. \* Keresztyén Szövetség tagok fogadalmát / 3600



22940. \* Keresztyén Szövetség tagok fogadalmát / 3600



22941. \* Keresztyén Szövetség tagok fogadalmát / 3600



22942. \* Keresztyén Szövetség tagok fogadalmát / 3600

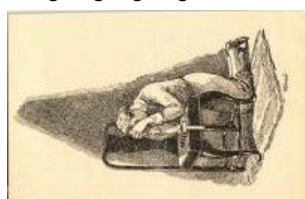

22943. \* Keresztyén Szövetség tagok fogadalmát / 3600



22944. \* Keresztyén Szövetség tagok fogadalmát / 3600

Havi két gyorsárverésünkre folyamatosan várjuk a beadásokat!



22945. ✉ 1899 Floral greeting card, Gebrüder Obpa **900**



22946. ✉ ~1915 Budapest környéke, erdei vasút é **5500**



22947. \*\* Első világháború tábori kórház katonái **1000**



22948. \*\* 231-605 pályaszámú gőzmozdony fotó **1800**



22949. \* NStB Kaurzim, Cs. kir. Északi Államvasút **1800**



22950. \*\* Liszt Ferenc. Erőotikus optikai illúziós kép **2000**



22951. ✉ 1929 Emlékképe slap a doni kozákokhoz **2000**



**DARABANTH Bélyegkereskedelmi és Aukciósház Kft.**

1061 Budapest, Andrásy út. 16.

Megbízás a 349. Gyorsárverésre

Név:.....Ügyfélszám:.....

Teljes cím.....

Telefon /fax /email:.....

Átvétel módja:                      személyesen                      postai úton

Megbízom a Darabanth Kft-t, hogy az alábbiakban felsorolt tételeket a megadott maximális licitár erejéig részemre vásárolja meg. Az árverési szabályokat ismerem és elfogadom. A megvásárolt tételek ellenértékét a számla kézhezvételekor kifizetem.

Dátum:.....Aláírás:.....

Tételszám	Ajánlat	Tételszám	Ajánlat	Tételszám	Ajánlat

Kérjük csak licitlépcsőre eső ajánlatot tegyenek!

Újdonság, katalógus rendelés .....  
.....  
.....

A 348. Gyorsárverés árverés eredménylistája

20003	2000	20090	800	20380	900	20504	3000	20666	2000	20924	1800
20004	2000	20092	2200	20383	3600	20505	2200	20667	6500	20926	2400
20011	6500	20093	1000	20387	4400	20506	2600	20675	1600	20927	3000
20012	4000	20094	1600	20391	1400	20510	2200	20679	4000	20928	3000
20013	1200	20095	800	20392	1400	20513	2400	20680	3200	20941	8500
20014	4000	20096	1200	20393	2600	20515	2800	20693	2600	20944	10000
20015	6500	20097	800	20394	1000	20517	6500	20697	5500	20945	6000
20016	6000	20098	2600	20399	1600	20521	1600	20698	7000	20946	3600
20017	3200	20102	2400	20400	1600	20529	2200	20699	2400	20947	2800
20018	6000	20107	5400	20403	1000	20531	2200	20707	4000	20949	1000
20019	4200	20110	6500	20407	1000	20537	1600	20708	4800	20951	1000
20020	7500	20112	34000	20409	6500	20544	3400	20717	2800	20952	1000
20021	2800	20117	1600	20411	1000	20547	2400	20730	3000	20955	20000
20022	4800	20118	6000	20416	5500	20548	3800	20734	1200	20956	2200
20023	4000	20119	4400	20419	1440	20549	3400	20744	2000	20957	4400
20024	2000	20120	4400	20421	1000	20550	1600	20760	3200	20959	5000
20026	1400	20159	3000	20424	1400	20561	4000	20773	2000	20960	7000
20027	3400	20167	12000	20428	4000	20562	1000	20781	800	20964	2000
20028	3000	20169	4000	20432	2000	20569	2000	20790	2400	20980	2800
20030	2000	20178	4400	20433	5500	20571	2200	20798	11000	20986	1000
20032	3600	20180	11000	20434	11000	20572	2400	20804	800	20992	4200
20033	6000	20187	1000	20435	15000	20573	3200	20808	4800	20996	1800
20034	1000	20203	2000	20436	5000	20580	3000	20809	5500	21002	4400
20035	1000	20222	2600	20440	800	20589	1800	20810	2400	21004	4200
20037	1000	20227	1600	20441	1400	20596	1600	20811	3200	21007	1600
20038	1000	20239	2600	20453	1400	20597	1800	20812	3800	21020	1400
20040	1000	20250	1000	20454	1400	20598	3000	20815	3200	21028	4000
20041	2800	20259	4600	20456	2600	20600	1800	20816	3000	21029	3600
20042	3000	20260	2000	20458	4400	20601	2600	20817	2800	21030	2400
20043	3200	20262	3600	20459	5500	20602	1600	20818	2000	21031	3000
20044	1600	20272	1000	20460	1400	20603	2000	20823	900	21036	3200
20047	1400	20273	900	20461	2600	20604	3800	20827	11000	21041	3800
20048	1200	20275	1000	20463	1400	20605	1600	20828	3600	21042	2000
20049	1200	20277	6000	20464	3600	20608	1200	20832	2400	21045	2000
20051	1000	20286	1800	20465	7000	20610	3200	20833	3200	21047	1400
20053	8000	20292	5500	20466	1600	20613	5500	20838	2000	21051	3200
20055	1600	20303	1400	20468	6500	20614	3400	20856	3000	21053	3400
20056	2800	20305	2000	20469	1000	20615	2400	20865	2800	21061	3600
20057	2600	20306	1000	20471	4000	20616	3000	20870	1200	21062	4200
20058	4200	20318	1200	20472	3200	20622	3200	20871	8500	21066	1000
20059	2400	20323	1000	20477	2400	20625	2000	20873	1600	21067	1000
20063	2000	20339	3200	20481	4200	20626	1000	20875	8000	21073	4200
20064	2800	20340	1400	20483	1000	20629	3200	20879	2000	21075	2800
20065	1200	20341	22000	20487	3000	20633	1600	20880	5500	21079	2400
20069	2600	20342	7000	20488	2400	20637	8000	20884	3600	21082	2000
20071	1200	20343	2800	20489	1600	20643	1000	20885	2800	21094	4800
20075	1000	20345	800	20490	1800	20644	1200	20887	1600	21095	7000
20077	1200	20353	1600	20491	2800	20645	1200	20897	3000	21097	5500
20079	1000	20363	2400	20492	2400	20646	1000	20899	2400	21098	7000
20081	1200	20364	1400	20493	8000	20647	1000	20904	2200	21100	7000
20082	800	20367	1400	20496	2000	20649	3600	20905	7000	21102	3400
20084	1200	20371	1000	20498	1600	20652	1000	20909	2400	21104	3600
20087	1000	20375	1200	20501	3000	20660	12000	20911	2800	21105	11000
20089	800	20378	1200	20502	3200	20661	9500	20916	6500	21108	3200

21113	2200	21337	2000	21539	5500	21723	2800	21983	8000	22240	1200
21115	3200	21340	11000	21544	9000	21725	3200	21986	2000	22241	5500
21135	1440	21344	1200	21546	6000	21728	9000	21990	3200	22242	11000
21137	3200	21345	3000	21547	8000	21729	3200	21999	4000	22243	5000
21138	3000	21346	1000	21548	2600	21730	14000	22000	8000	22244	4200
21139	3000	21354	6500	21549	1600	21742	2600	22001	1600	22245	9500
21149	3400	21359	2400	21550	1600	21752	2200	22013	8000	22246	4400
21154	3200	21366	5500	21552	2800	21753	2400	22014	8500	22247	4400
21163	3200	21371	10000	21554	7500	21754	1800	22016	1800	22248	8000
21168	2600	21373	5000	21563	4000	21757	1600	22020	1000	22249	4400
21170	4200	21376	4000	21565	3600	21765	4000	22021	1800	22254	1200
21174	6000	21378	2800	21570	2600	21772	3200	22022	1400	22255	1200
21176	2400	21382	2400	21580	2000	21775	1600	22023	3000	22257	1200
21183	1400	21383	2200	21585	3000	21780	2600	22027	1400	22262	14000
21186	1400	21384	2000	21586	2800	21782	14000	22028	1400	22263	17000
21187	1400	21386	3600	21589	2600	21783	2000	22030	1000	22264	19000
21188	1400	21387	8000	21590	7000	21785	1000	22035	1400	22265	22000
21189	14000	21388	8000	21599	3000	21805	4600	22037	3200	22266	17000
21194	4600	21389	3200	21602	2800	21806	2600	22039	2600	22269	2800
21203	7000	21390	4600	21606	3800	21807	2600	22041	1000	22271	5500
21225	2400	21391	2600	21608	3200	21812	3200	22043	1000	22273	1000
21228	2600	21392	2200	21614	1400	21814	2200	22045	1000	22275	3000
21229	2600	21394	3600	21632	4400	21821	6000	22047	1600	22289	2000
21233	1800	21400	2800	21638	1800	21824	1400	22050	4600	22290	1800
21234	5500	21401	6500	21639	2600	21825	1600	22051	1000	22299	2200
21236	1200	21403	1000	21645	2800	21827	12000	22052	1200	22300	2800
21238	1000	21408	5500	21646	3000	21829	1600	22056	3200	22301	1000
21242	8000	21411	4000	21647	2000	21831	1200	22064	1000	22304	1000
21250	2600	21429	6000	21649	3000	21833	1200	22065	1000	22305	4800
21253	8000	21430	2000	21651	2800	21839	2600	22066	1000	22307	1000
21254	4200	21433	3000	21652	2800	21845	6000	22077	1000	22309	1000
21255	22000	21434	2600	21653	2400	21847	2400	22090	2000	22310	1000
21268	5500	21436	5000	21654	2400	21849	1000	22137	3200	22312	1000
21272	2000	21443	7000	21655	2400	21853	1600	22141	1600	22314	1600
21276	1000	21444	2400	21665	3200	21855	3200	22143	2000	22320	8000
21283	3200	21446	5500	21670	2600	21856	1000	22156	1000	22321	12000
21289	1000	21448	3600	21673	2200	21861	1400	22158	1400	22322	6500
21292	1200	21449	4200	21674	3600	21865	5000	22173	2200	22325	1400
21294	2000	21456	4000	21677	1200	21867	3000	22175	1200	22328	1400
21295	2000	21460	3000	21682	36000	21869	5500	22177	2000	22330	2200
21296	2000	21471	2800	21683	2600	21871	4000	22185	800	22333	17000
21297	3400	21483	17000	21684	3000	21881	1800	22191	1000	22339	6000
21298	1200	21485	8500	21690	3600	21889	1000	22195	4200	22343	7000
21300	2000	21489	3000	21691	1400	21892	24000	22203	1000	22344	5500
21302	7000	21491	3000	21692	5500	21907	1000	22214	800	22345	1200
21304	2400	21496	3200	21693	2200	21927	3800	22215	1000	22346	1200
21315	7000	21498	18000	21694	4400	21945	7500	22216	1600	22347	2400
21316	3000	21500	4000	21698	2600	21947	4000	22218	3000	22348	2400
21317	3000	21510	6300	21703	2600	21951	1000	22229	1800	22349	2000
21318	8500	21513	1000	21710	1800	21964	6000	22231	7000	22350	9000
21319	6500	21527	2800	21714	3800	21965	1600	22235	13000	22351	2000
21320	10000	21533	2800	21719	2800	21966	1000	22237	12000	22352	1800
21321	3000	21534	5500	21720	3200	21969	1800	22238	13000	22353	2200
21326	4400	21538	1600	21721	2800	21971	1600	22239	3600	22354	2400

22355	2000	22483	1000	22653	6000
22364	6000	22484	1400	22671	1400
22366	1200	22485	1000	22678	1400
22374	1600	22486	3200	22683	1200
22376	1400	22487	1000	22687	3200
22377	1000	22491	2200	22694	3000
22378	1000	22492	1600	22695	2800
22379	1600	22493	1200	22696	2200
22380	1000	22495	1400	22721	1000
22383	1000	22496	1000	22723	2400
22387	4800	22499	1800	22739	1000
22388	3000	22506	1000	22740	1000
22389	3000	22507	1000	22745	1000
22390	3000	22512	1000	22749	2000
22392	5000	22513	1000	22750	2000
22394	3000	22514	1800	22755	800
22396	1200	22516	1000	22757	1800
22401	50000	22517	1400	22758	4000
22402	3000	22519	5500		
22403	6000	22521	1200		
22404	3200	22522	1000		
22407	1200	22523	1000		
22409	2600	22524	1000		
22410	3400	22525	1800		
22411	2800	22527	1800		
22414	3600	22530	1000		
22415	2600	22531	2200		
22417	2000	22534	2000		
22419	2400	22535	2000		
22423	5500	22537	1000		
22425	4800	22542	1200		
22427	2600	22545	1400		
22428	1600	22548	4400		
22431	3000	22549	1600		
22434	2200	22551	1200		
22435	2000	22553	1600		
22437	1000	22571	3000		
22442	1600	22573	2000		
22443	1600	22585	1800		
22444	1000	22586	1800		
22447	1000	22587	2000		
22448	5500	22590	1800		
22449	6500	22603	2000		
22457	2000	22605	3000		
22458	2000	22615	1600		
22459	2000	22616	1400		
22461	1000	22617	1200		
22462	2600	22618	3000		
22463	2600	22622	4600		
22467	2200	22623	2000		
22470	7000	22636	2000		
22477	1000	22643	1000		
22478	1800	22647	6000		
22480	2400	22650	6500		