

351. Gyorsárverés képeslapok



Az árverés anyaga megtekinthető weboldalunkon és irodánkban (VI. Andrásy út 16. III. emelet. Nyitva tartás: H-Sz: 10-17, Cs: 10-19 óráig, P: Zárva) 2019 július 29 - augusztus 1-ig. AJÁNLATTÉTELI HATÁRIDŐ: 2019. augusztus 1. 19 óra. Ajánlatokat elfogadunk írásban, személyesen, vagy postai úton, telefonon a 317-4757, 266-4154 számokon, faxon a 318-4035 számon, e-mailben az info@darabanth.com, illetve honlapunkon (darabanth.com), ahol online ajánlatot tehet. ÍRÁSBELI (fax, email) ÉS TELEFONOS AJÁNLATOKAT 18:30-IG VÁRUNK. A megvásárolt tételek átvehetők 2019. augusztus 5-én 10 órától. Utólagos eladás július augusztus 2-7-ig. (Nyitvatartási időn kívül honlapunkon vásárolhat a megmaradt tételekből.) Anyagbeadási határidő a 352 gyorsárverésre: augusztus 1. Az árverés FILATÉLIA, NUMIZMATIKA, KÉPESLAP és az EGYÉB GYŰJTÉSI TERÜLETEK tételei külön katalógusokban szerepelnek!

A vásárlói jutalék 22%
Részletes árverési szabályzat weboldalunkon és irodánkban megtekinthető
darabanth.com

Tisztelt Ügyfelünk!

32. nagyaukciónkra már várjuk a beadásokat, szeptember végéig!

351. aukció:

Megtekintés: július 29- augusztus 1-ig!

Tételek átvétele: augusztus 5. 10 órától

350. aukció elszámolás:augusztus 6-tól! Amennyiben átutalással kéri az elszámolását, kérjük jelezze e-mailben, vagy telefonon.

Kérjük az elszámoláshoz a tétel átvételi listát szíveskedjenek elhozni!

Kezelési költség 240 ft / tétel / árverés. A 2. indításnál 120 ft

A vásárlói jutalék 22%

Jelmagyarázat:

** Használatlan

* Megíratlan lap bélyegzéssel, vagy megírt lap bélyeg nélkül

☒ Postázott képeslap

(small tear): Kis szakadás(Rb): Hátoldalt sérült (EM): Sarokhiány

(EK): Apró saroktörés

(EB): Saroktörés

(fl): Foltos

(fa): Törött

(b): Sérült

Emb: Dombor

T1: Kifogástalan

T2: Jó

T3: Kis hibával

T4: Hibás lap

Ga: Díjegyves

So. Stpl Alkalmi bélyegzéssel

win Riß: Kis szakadás

(Rb): Hátoldal sérült

(EM) Sarokhiány

(EK) Apró saroktörés

(EB): Saroktörés

(fl): Foltos

(fa): Törött

s: Szignó

Tartalomjegyzék:

Képeslap szakirodalom 20000-20002	Hölgyek 22582-22585
Képeslap kellékek 20003-20005	Humor 22586-22588
Képeslap Tételek 20006-20088	Irredenta 22589-22601
Modern Képeslap Tételek 20089-20154	Judaika 22602-22614
Történelmi Magyarország 20155-21925	Katonai 22615-22670
Magyarország 20155-21186	Katonai Repülő 22671
Erdély 21187-21469	Krampusz 22672-22675
Felvidék 21470-21728	Kutya 22676-22677
Kárpátalja 21729-21798	Ló 22678-22679
Horvátország 21799-21873	Macska 22680-22683
Vajdaság 21874-21916	Művészlapok 22684-22725
Burgenland 21917-21924	Propaganda, politika 22726-22741
Muraköz - Muravidék 21925	Reklám 22742-22746
Külföldi Képeslapok 21926-22497	Repülő 22747
Albánia 21926	Sör, alkohol, cigaretta 22748
Algéria 21927-21929	Sport 22749-22755
Amerikai Egyesült Államok 21930-21944	Színész 22756-22774
Argentína 21945-21946	Térkép 22775
Ausztria 21947-22108	Uralkodó, Politikus 22776-22796
Belgium 22109-22111	Üdvözlőlapok, Ünnepek 22797-22812
Bosznia-Hercegovina 22112-22114	Vadász 22813-22818
Brazília 22115	Vallás 22819-22837
Cseh Köztársaság 22116-22153	Virág 22838-22842
Dánia 22154-22156	Zene, Zenész 22843-22844
Egyiptom 22157-22158	
Finnország 22159	
Franciaország 22160-22174	
Görögország 22175	
Hollandia 22176	
Japán 22177-22179	
Kanada 22180	
Kína 22181	
Lengyelország 22182-22188	
Lettország 22189-22190	
Monaco 22191-22193	
Montenegro 22194-22195	
Nagy-Britannia 22196-22199	
Németország 22200-22218	
Olaszország 22219-22268	
Oroszország 22269-22291	
Portugália 22292	
Románia 22293-22296	
San Marino 22297	
Spanyolország 22298-22304	
Svájc 22305-22416	
Svédország 22417-22430	
Szerbia 22431-22445	
Szingapúr 22446	
Szíria 22447	
Szlovénia 22448-22454	
Ukrajna 22455-22497	
Motívumok 22498-22844	
Állat 22498-22499	
Auto 22500	
Bélyeg 22501-22504	
Cirkusz 22505	
Cserkész 22506-22508	
Erotika 22509-22513	
Folklór 22514-22535	
Gyerek 22536-22544	
Hadihajó 22545-22571	
Hajó 22572-22576	
Híres Ember 22577-22581	

Képeslap szakirodalom

20000.	Erős László: Képeslapok könyve. Bukarest, 1985, Kriterion Könyvkiadó. Kiadói félvászon kötésben, 103 p.	1 000
20001.	Webersilk: Földrajzi-statisztikai világlexikon, az 1908-as német kiadás újjnyomata (Helységnévtár) / Geografic - statistical world lexicon, reprint of the 1908 edition	10 000
20002.	Balázs Károly: A "Bozó-lapok" (Bozó Gyula képes levelezőlapjai Hónapok, H, K, A, B, C sorozatokkal). Képeslapgyűjtők Kiskönyvtára 3. kötet. Ebből a könyvből 500 számozott példány készült ez a 358. sz. példány. A Notesz+K Kft. kiadása, nyomta a Koráll Szövetkezet. Budapest, 1996.	2 200

Képeslap kellékek

20003.	Régi nagy alakú szecessziós képeslapalbum 480 férőhellyel, kis szakadásokkal / "Briefkaarten Album" Big-sized Art Nouveau postcard album for 480 postcards with small tears (24 cm x 41 cm)	3 000
20004.	Bársonyborítású közepes képeslapalbum 144 férőhellyel, ragasztónyomokkal / Medium-sized velvet covered postcard album for 144 postcards, gluemarks (21 cm x 30 cm).	2 000
20005.	Régi képeslap album 256 férőhellyel, rosszabb minőség (19,5 cm x 27 cm) / Old postcard album for 256 postcards, bad quality (19,5 cm x 27 cm)	1 600

Képeslap Tételek

20006. ** *	Afrika: rendkívül érdekes, színes, változatos képeslaptétel, 1.400 db legnagyobb részt háború előtti lap / Africa: very interesting, colourful postcard lot, mostly pre-war material, 1.400 pcs.	120 000
20007. ** *	Kb. 480 db régi motívumlap, főleg művészlapok / Cca. 480 pre-1945 motive cards, mainly art postcards	13 000
20008. ** *	Kb. 98 db RÉGI fotó és fotó képeslap: katonai, tenisz, hölgyek, gyerekek, párok, műtermi fotók, életképek és városok / Cca. 98 pre-1945 photo postcards and photos: military, tennis, ladies, children, couples, studio photos, towns.....	3 000
20009. ** *	Kb. 93 db RÉGI művész motívumlap: sok híres ember / Cca. 93 pre-1945 art motive postcards: many famous people.....	3 000
20010. ** *	Kb. 550 db főleg régi német városképes lap, az 1900-as évektől a második világháborúig / Cca. 550 mainly pre-1945 German town-view postcards from the 1900's to 1950's.....	40 000
20011. ** *	Kb. 920 db főleg régi belga, holland, francia, csehszlovák, osztrák és olasz városképes lap, az 1900-as évektől a második világháborúig / Cca. 920 mainly Belgian, Dutch, French, Czechoslovakian, Austrian and Italian town-view postcards from the 1900's to 1940's	44 000
20012. ** *	Hagyatéki képeslap gyűjtemény: 31 db 100 férőhelyes + 4 nagyobb képeslapalbum többé - kevésbé megrakva motívumok, területek szerint rendezett lapokkal: magyar és külföldi városképek lithokkal, rengeteg katonai motívum, fegyverek, repülő, léghajók, vasót, uralkodók, híres személyek, művészlapok, üdvözlők, nagyon sok érdekesség!! Érdekes, tartalmas anyag, érdemes megnézni!!	2 000 000
20013. ** *	112 db főleg régi képeslapok külföldi városképpel, kevés motívummal, kevés modern magyarral / 112 mostly old postcards with a lot of foreign city views, some thematic cards and a few modern Hungary	1 000
20014. ** *	160 db régi üdvözlő és motívumlap / 160 old greetings and thematic cards	4 600
20015. ** *	60 db RÉGI magyar városképes lap / 60 pre-1945 Hungarian town-view postcards	4 000
20016. ** *	50 db régi külföldi városképes lap / 50 pre-1945 European and Worldwide town-view postcards	800
20017. ** *	49 db RÉGI külföldi városképes lap / 49 pre-1945 European town-view postcards	3 000
20018. ** *	49 db főleg RÉGI képeslap, külföldi városok, sok motívum. vegyes minőség / 49 mostly pre-1945 postcards, European towns and many motive. mixed condition	1 000
20019. ** *	41 db RÉGI kárpátaljai és vajdasági városképes lap: Munkács, Rahó, Körösmező, Beregszász, Újverbász, Volóc / 41 pre-1945 Transcarpathian and Voivodinan town-view postcards: Mukachevo, Rakhiv, Yasinya, Berehove, Vrbas, Volovec	3 600
20020. ** *	39 db részben szignós gyerek témájú művészlap a 30-as évekből / Children, 39 mostly signed artist cards from the 30-es	2 600
20021. ** *	38 db RÉGI felvidéki városképes lap / 38 pre-1945 Upper Hungarian (Slovakian) town-view postcards	4 000
20022. ** *	35 db főleg régi magyar és történelmi magyar városképes lap, néhány fotó / 35 mainly pre-1945 Hungarian and Historical Hungarian town-view postcards, some photos	3 800
20023. ** *	32 db főleg régi magyar és történelmi magyar városképes lap / 32 mainly pre-1945 Hungarian and Historical Hungarian town-view postcards T2	4 000

Megnyílt megújult webshopunk! Folyamatosan bővülő kínálat!

20024. ** ☒	31 db régi Kaszap Istvánnal kapcsolatos képeslap, nagy része ritkán látható képek a temetéséről; közte néhány másodpéldány / 31 pre-1945 postcards of István Kaszap, rare and interesting cards of his funeral; including some duplicates.....	6 000
20025. ** *	Kb. 30 db RÉGI külföldi városképes lap / Cca. 30 pre-1945 European town-view postcards ...	1 600
20026. **	30 db RÉGI japán városképes lap / 30 pre-1945 Japanese town-view postcards	1 000
20027. ** *	25 db régi francia városképes lap / 25 pre-1945 French town-view postcards.....	2 000
20028. ** *	26 db RÉGI magyar és külföldi városképes lap, sok osztrák, vegyes minőség / 26 pre-1945 Hungarian and European town-view postcards, many Austrian, mixed quality	1 000
20029. ** *	25 db főleg RÉGI képeslap, főleg motívumok / 25 mostly pre-1945 postcards, mostly motives	1 000
20030. **	24 db RÉGI képeslap-méretű japán nyomtatvány / 24 pre-1945 unused postcard-sized Japanese prints	1 000
20031. **	24 db RÉGI japán városképes lap / 24 pre-1945 Japanese town-view postcards	1 000
20032. ** *	20 db főleg régi magyar és történelmi magyar városképes lap; vegyes minőség / 20 mainly pre-1945 Hungarian and Historical Hungarian town-view postcards; mixed quality T2/3.....	2 800
20033. ** *	Kb. 20 db RÉGI üdvözlő motívumlap / Cca. 20 pre-1945 greeting motive postcards.....	1 200
20034. ** *	20 db főleg régi motívumlap: romantikus szerelmespáros lapok, folklór és művészlapok, hölgyek, színészek, stb. közte litho lapok / 20 mainly pre-1945 motive postcards: romantic couples, folklore, art postcards, ladies, actresses, etc. including litho cards.....	2 400
20035. ** *	Kb. 20 db RÉGI magyar városképes lap / Cca. 20 pre-1945 Hungarian town-view postcards..	2 000
20036. ** *	19 db régi európai városképes lap / 19 pre-1945 European town-view postcards	1 000
20037. ** *	18 db RÉGI képeslap, főleg motívumok és magyar városok, pár fotó / 18 pre-1945 postcards, mostly motives and Hungarian towns, some photos.....	1 000
20038. ** *	18 db RÉGI főleg képeslap vegyes minőségben: Budapest és világháborús katonai tábori postai levelezőlapok / 18 pre-1945 postcards in mixed quality: Budapest and WWI and WWII Hungarian military field posts.....	1 000
20039. ** *	17 db RÉGI főleg motívumlap vegyes minőségben / 17 pre-1945 mostly motive postcards in mixed quality	1 000
20040. **	14 db RÉGI használatlan szecessziós képeslap európai államfőkkel 1910 körül / 14 pre-1910 unused postcards with European Heads of State. Art Nouveau	14 000
20041. ** *	12 db RÉGI művészlap, vegyes, minőség / 12 pre-1945 motive postcards, mixed quality	800
20042. ** *	10 db RÉGI külföldi városképes lap, vegyes minőség / 10 pre-1945 European town-view postcards, mixed quality	1 000
20043. ** *	10 db RÉGI üdvözlő motívumlap, vegyes minőség / 10 pre-1945 greeting motive postcards, mixed quality	1 000
20044. ** ☒	10 db régi magyar és történelmi magyar városképes lap, néhány fotó / 10 pre-1945 Hungarian and Historical Hungarian town-view postcards	2 800
20045. ** *	10 db RÉGI sport motívumlap: teniszpályák / 10 pre-1945 sport motive postcards: tennis courts	3 000
20046. ** *	10 db RÉGI képeslap / 10 pre-1945 postcards.....	800
20047. ** *	10 db RÉGI üdvözlő motívumlap, vegyes minőség / 10 pre-1945 greeting motive postcards, mixed quality	1 000
20048. ** *	10 db RÉGI első világháborús katonai-vallásos művészlap: A Tízparancsolat / 10 WWI K.u.K. military art postcards with Ten Commandments	5 000
20049. ** *	9 db RÉGI magyar városképes lap / 9 pre-1945 Hungarian town-view postcards	1 600
20050. **	Portugália Cascaes 6 darabos képeslap füzet + 3 Lisszabon képeslap.....	1 000
20051. **	9 db RÉGI használatlan első világháborús katonai művészlap / 9 WWI unused K.u.K. military art postcards.....	9 000
20052. **	8 db RÉGI használatlan Hollós Endre vallásos művészlap. Kiadja A Szentföld biztosi hivatala / 8 unused pre-1945 religious art postcards signed by Endre Hollós	800
20053. ** *	8 db RÉGI erdélyi városképes lap / 8 pre-1945 Transylvanian town-view postcards.....	1 600
20054. **	8 db RÉGI használatlan japán képeslap / 8 pre-1945 unused Japanese postcards	1 400
20055. ** *	8 db régi külföldi képeslap, közte litho, címerek, vallás / 8 pre-1945 European postcards, among them litho, coat of arms, religion.....	1 000
20056. ** *	8 db főleg RÉGI török és arab városképes lap / 8 mostly pre-1945 Turkish and Arabic town-view postcards	1 000
20057. ** *	7 db RÉGI Stengel litho művészlap / 7 pre-1945 Stengel litho art postcards	1 000
20058. **	7 db RÉGI használatlan első világháborús katonai művészlap: osztrák-magyar katonai vezetők / 7 WWI unused K.u.K. military art postcards: military leaders.....	10 000

20059.	** *	7 db RÉGI osztrák városképes lap / 7 pre-1945 Austrian town-view postcards	1 000
20060.	** *	6 db RÉGI vadász motívumlap és fotó / 6 pre-1945 hunting motive postcards and photos	1 000
20061.	**	6 db RÉGI használatlan romantikus művész motívumlap: szerelmes pár / 6 unused pre-1945 romantic art motive postcards: love couple	2 000
20062.	** *	6 db RÉGI ázsiai képeslap: Észak-Korea, Kína, Ceylon / 6 pre-1945 Asian postcards: North-Korea, Chine, Sri Lanka	4 000
20063.	** *	6 db RÉGI első világháborús katonai művészlap Jézussal / 6 WWI K.u.K. military art postcards with Jesus	4 000
20064.	** ☒	6 db RÉGI erdélyi képeslap: Kolozsvár, Brassó, Temesvár, Szovátafürdő / 6 pre-1945 Transylvanian postcards: Cluj, Timisoara, Baile Sovata	6 000
20065.	**	6 db RÉGI magyar irredenta művészlap, Köves szignóval. Magyar Nemzeti Szövetség kiadása / 6 pre-1945 Hungarian irredenta art postcards	3 000
20066.	☒	6 db RÉGI téli sport motívumlap: szánkózás / 6 pre-1945 winter sport motive postcards: sledding	3 400
20067.	** *	6 db RÉGI téli sport motívumlap: síelés / 6 pre-1945 winter sport motive postcards: skiing	3 000
20068.	** *	6 db RÉGI téli sport motívumlap: jégkorcsolya / 6 pre-1945 winter sport motive postcards: ice skating	3 000
20069.	** *	6 db RÉGI téli sport motívumlap: jéghegyi, szánkó / 6 pre-1945 winter sport motive postcards: ice hockey and sledding	4 000
20070.	** ☒	6 db RÉGI horvát képeslap: Pola, Buccari, Crikvenica / 6 pre-1945 Croatian postcards: Pola, Bakar, Crikvenica	6 000
20071.	** *	5 db RÉGI művész motívumlap: virágos csendéletek / 5 pre-1945 art motive postcards: flowers	800
20072.	** *	Paris, Párizs - 5 db régi francia városképes lap / 5 pre-1945 French town-view postcards	1 000
20073.	**	5 db RÉGI pornográf művészlap (nem képeslap) / 5 pre-1945 pornographic art cards (non Postcards)	1 000
20074.	** *	5 db RÉGI magyar színésznő motívumlap / 5 pre-1945 Hungarian actress motive postcards	1 400
20075.	**	5 db RÉGI használatlan első világháborús katonai művészlap: táncok / 5 WWI unused K.u.K. military art postcards: dances	8 000
20076.	**	5 db RÉGI használatlan első világháborús katonai művészlap: osztrák-magyar katonai vezetők / 5 WWI unused K.u.K. military art postcards: military leaders	7 500
20077.	**	5 db RÉGI használatlan első világháborús katonai művészlap: osztrák-magyar katonai vezetők / 5 WWI unused K.u.K. military art postcards: military leaders	7 500
20078.	** *	London - 4 db régi angol városképes lap / 4 pre-1945 town-view postcards	1 000
20079.	**	4 db RÉGI használatlan magyar népviseletes művészlap / 4 pre-1945 unused Hungarian folklore art postcards	1 200
20080.	** *	4 db RÉGI cirkuszi képeslap törpékkel / 4 pre-1945 circus motive postcards: Baumgartens Liliputanertruppe	2 000
20081.	**	4 db RÉGI képeslap / 4 pre-1920 postcards: Split, Ljubljana, Belgrade, Sarajevo	1 400
20082.	**	3 db RÉGI karikatúra magyar színészekről, EDMA szignóval: Ruttkai Éva, Maklári Zoltán, Major Tamás / 3 pre-1945 caricatures of Hungarian actors (non PC)	1 000
20083.	**	3 db RÉGI motívumlap: Szent István király / 3 pre-1945 motive postcards: Stephen I of Hungary	1 200
20084.	** *	2 db régi magyar városképes lap: Baja és Berettyóújfalu / 2 pre-1945 Hungarian town-view postcards	1 000
20085.	☒	2 db RÉGI képeslap: Monte Carlo, Karlsbad / 2 pre-1913 postcards: Monte Carlo, Karlovy Vary	1 000
20086.	** *	2 db RÉGI studentika művészlap albumlapon; A Soproni diákéletből XXI. és XXVI. / 2 pre-1945 studentica art postcard on album sheet	3 000
20087.	** ☒	2 db RÉGI studentika művészlap albumlapon; A Soproni diákéletből XXII. és XXVIII. / 2 pre-1945 studentica art postcard on album sheet	3 000
20088.	** ☒	2 db RÉGI studentika művészlap albumlapon; A Soproni diákéletből XXV. és XXXII. / 2 pre-1945 studentica art postcard on album sheet	3 000

Modern Képeslap Tételek

20089.	** *	Kb. 150 db MODERN fekete-fehér üdvözlőlap az 50-es és 60-as évekből / Cca. 150 MODERN black and white greeting cards from the 50's and 60's	800
20090.	** *	Kb. 100 db MODERN grafikai üdvözlőlap főleg a 60-as évekből / Cca. 100 MODERN graphic greeting cards from the 60's	800

Kérjük telefonos és írásbeli ajánlatait időben adja le!

20091. ** *	Kb. 500 db MODERN üdvözlőlap és egyéb motívumlap egy dobozban / Cca. 500 MODERN greeting cards and other motive cards in a box.....	1 000
20092. ** *	Kb. 80 db VEGYES motívumlap / Cca. 80 MIXED motive cards.....	1 000
20093. ** *	37 db MODERN kör alakú magyar és külföldi városképes lap / 37 MODERN round Hungarian and European town-view postcards.....	1 000
20094. ** ☒	SAKK motívum gyűjtemény, 1.600 nagyrészt különféle modern képeslap 10 albumban / CHESS thematic collection of 1.600 mostly different modern postcards in 10 albums.....	300 000
20095. ** *	500 db modern motívumlap, szinte mind üdvözlőlap, közte több, szép és használatlan üdvözlőkártya is / 500modern motive postcards, mostly greeting motive postcards with some beautiful and unused greeting cards.....	4 000
20096. ** *	Kb. 1250 db MODERN külföldi képeslap az 1950-70-es évekből, volt szocialista országok, vegyes minőség / Cca. 1250 modern post-Socialist town-view postcards from the 50's and 70's. mixed quality.....	3 000
20097. ** *	Kb. 465 db MODERN külföldi képeslap az 1950-70-es évekből, zömében Nyugat-Európai, néhány tengerentúli országgal, vegyes minőség / Cca. 465 modern mostly European town-view postcards with some overseas from the 50's and 70's. mixed quality.....	2 000
20098. ** *	2 cipősdoboz MODERN főleg motívum képeslap, pár várossal / 2 shoe boxes of modern mostly motive postcards, with some towns.....	1 000
20099. ** *	Kb. 657 db MODERN képeslap dobozban: 290 városképes, 172 művészlappal (festmények), 165 motívum (3D, járművek, hajó, repülő, autó, mese, humor, népviselet, Tungstram sorozat, térkép, ünnepek) / Cca. 657 modern postcards in a box: 290 town-views, 172 art (paintings), 165 motives (3D, ships, aircrafts, automobiles, humour, folklore, map, greetings, fairy tales).....	2 600
20100. ** *	Kb. 116 db VEGYES külföldi városképes lap / Cca. 116 mixed European town-view postcards.....	2 600
20101. ** *	Kb. 108 db VEGYES magyar városképes lap az 1940-es, 1950-es és 1960-as évekből: 21 elcsatolt terület, sok erdélyi lap / Cca. 108 mixed Hungarian town-view postcards from the 40's, 50's and the 60's: 20 postcards from the Kingdom of Hungary, many Transylvanian.....	2 600
20102. ** *	Kb. 100 db MODERN svájci városképes lap / Cca. 100 modern Swiss town-view postcards.....	800
20103. ** *	Kb. 300 db MODERN fekete-fehér európai városképes lap az 1950-es és 60-as évekből / Cca. 300 modern black and white European town-view postcards from the 50's and 60's.....	3 000
20104. ** *	300 db MODERN európai városképes lap / 300 modern European town-view postcards.....	2 000
20105.	Egy doboznyi (kb. 1000 db) VEGYES angol (Egyesült Királyság) városképes lap / Cca. 1000 MIXED British (United Kingdom) town-view postcards in a box.....	28 000
20106.	Kb. 240 db főleg MODERN színész és színésznő fotó egy albumban; vegyes minőség / Cca. 240 mainly MODERN actor and actress film photo postcards in an album; mixed condition.....	10 000
20107. ** *	Kb. 200 db MODERN Kárpát-medencei képeslap templomokkal albumban / Cca. 200 modern church postcards from the Carpathian Basin in an album.....	3 400
20108. ** *	Kb. 50 db főleg MODERN motívum képeslap: művész, reklám / Cca. 50 mostly modern motive postcards: art, advertisement.....	1 000
20109. ** *	Kb. 500 db MODERN üdvözlő motívumlap dobozban / Cca. 500 modern greeting motive postcards in a box.....	1 000
20110. **	Kb. 150 db MODERN használatlan reprodukciós művész motívumlap / Cca. 150 modern unused repro art motive postcards.....	1 000
20111. **	9 db MODERN szovjet képeslapfüzet összesen 167 lappal: Alma Ata, Ermitázs, Fekete-tenger, rovarok, Robin Hood, Odessza, Buhara, Mahacs kala, Moncsegorszk / 9 modern Soviet postcard booklets with 167 cards altogether: Alma Ata, Ermitage, insects, Robin Hood, Black Sea, Odessa, Bukhara, Makhachkala.....	3 400
20112. **	4 db MODERN képeslapfüzet összesen 81 lappal: élővilág a Szovjetunió területéről, állatok, tengeri élet, ásványok, hegyvidék / 4 modern postcard booklets with 81 postcards altogether: wildlife and sealife from the Soviet Union, minerals, mountain.....	2 000
20113. ** *	60 db VEGYES fekete-fehér fotó (képeslap méretű), városok, családok, sport, vallás / 60 mixed black and white photos (postcard-sized), towns, families, sport, religion.....	800
20114. ** *	51 db MODERN amerikai és kanadai városképes lap / 51 MODERN American (USA) and Canadian town-view postcards.....	800
20115. ** *	51 db MODERN erdélyi városképes lap / 51 MODERN Transylvanian town-view postcards.....	800
20116. ** *	Kb. 50 db főleg MODERN angol városképes lap / Cca. 50 mostly modern British town-view postcards.....	1 000
20117. ** *	50 db MODERN motívumlap Mikulással, karácsonyi üdvözlőlapok / 50 MODERN motive cards with Saint Nicholas, Christmas greeting cards.....	800
20118. ** *	50 db MODERN judaika témájú képeslap zsinagógákkal / 50 modern Jewish themed, Judaica postcards with synagogues.....	1 400

20119.	** *	Kb. 45 db MODERN magyar városképes lap 1950-60-ból / Cca. 45 modern Hungarian town-view postcards from 1950-60	1 600
20120.	** *	45 db MODERN népviseletes motívumlap / 45 modern folklore motive postcards	1 800
20121.	** *	45 db MODERN amerikai és kanadai városképes lap + 1 leporello / 45 modern American (USA) and Canadian town-view postcards + 1 leporello	1 000
20122.	** *	44 db MODERN közlekedési motívumlap és városképes lap / 44 modern town-view postcards with means of transport	1 600
20123.	** *	37 db főleg MODERN üdvözlőlap, sok karácsonyi / 37 mostly modern greeting postcards with many Christmas themed	800
20124.	**	37 db MODERN használatlan amerikai hadirepülőgépes motívumlap tökéletes állapotban / 37 modern unused American military aircrafts in excellent condition	4 000
20125.	** *	35 db MODERN báb rajzfilm motívumlap: Mazsola és Tádé / 35 modern puppet cartoon motive postcards	800
20126.	** *	35 db VEGYES motívumlap: színészek és híres emberek / 35 mixed motive postcards: actors and famous people	800
20127.	** *	34 db MODERN román városképes lap / 34 MODERN Romanian town-view postcards	800
20128.	☒	27 db MODERN olasz és vatikáni városképes lap / 27 modern Italian and Vatican town-view postcards	1 400
20129.	**	26 db MODERN használatlan közlekedési képeslap / 26 modern unused means of transport, vehicles postcards	1 200
20130.	** *	25 db MODERN népviseletes motívum képeslap / 25 modern folklore motive postcards	1 200
20131.	** *	20 db MODERN sport képeslap: stadionok / 20 modern sport postcards: stadiums	1 000
20132.	** *	20 db MODERN szovjet képeslap / 20 modern Soviet postcards	1 200
20133.	** *	16 db VEGYES ló motívumlap és fotó / 16 mixed horse motive postcards and photos	1 200
20134.	* ☒	15 db MODERN fekete-fehér magyar városképes lap Szolnok, Heves és Békés megyéből / 15 modern black and white Hungarian town-view postcards	1 000
20135.	** *	14 db MODERN repülő motívumlap, repülőgépek / 14 modern motive postcards with aircrafts	1 000
20136.	* ☒	13 db MODERN fekete-fehér magyar városképes lap / 13 modern black and white Hungarian town-view postcards	1 000
20137.	**	11 db MODERN használatlan űrhajós motívum képeslap / 11 modern unused astronautics, astronauts and spaceshuttle motive postcards	1 200
20138.	** *	11 db MODERN bábfilm és rajzfilm motívumlap / 11 modern puppet and cartoon motive postcards	800
20139.	**	11 db MODERN UNICEF kinyitható üdvözlőlap saját dobozában / 11 modern UNICEF folding greeting cards in their own little box	800
20140.	*	10 db MODERN QSL, azaz rádióamatőr összeköttetést igazoló lap, reklámok / 10 MODERN QSL, i.e. confirmation cards of a two-way communication between two amateur radio stations, advertisements	1 000
20141.	** *	10 db MODERN vasúti motívumlap: villamos, vonat, metro / 10 modern railway motive postcards: trains, trams and metro	1 000
20142.	**	9 db MODERN használatlan motívum képeslap: Vuk magyar rajzfilm / 9 modern unused motive postcards, Hungarian cartoon: Vuk	1 000
20143.	** ☒	8 db MODERN külföldi barlang képeslap / 8 modern European cave postcards	1 200
20144.	** *	7 db MODERN báb rajzfilm motívumlap: Mazsola és Tádé / 7 modern puppet cartoon motive postcards	800
20145.	** *	7 db MODERN repülő és űrhajós motívumlap / 7 modern aircraft, astronautics, astronauts and spaceshuttle motive postcards	1 000
20146.	** *	7 db MODERN híres ember motívumlap: Brigitte Bardot, Elvis Presley, Jean-Paul Belmondo, Alice Faye, Hanne Wieder / 7 modern famous people motive postcards	1 200
20147.	**	7 db MODERN magyar városképes lap: Budapest, Tatabánya, Magyaregregy, Siklós / 7 modern Hungarian town-view postcards	1 200
20148.	** *	6 db MODERN szovjet kommunista propagandalap / 6 modern Soviet Communist propaganda art postcards	800
20149.	** *	5 db MODERN dimenziós (3D) képeslap / 5 modern dimensional (3D) postcards	1 000
20150.	**	5 db MODERN kétféle erdélyi reprint képeslap: Margitta / 5 modern Transylvanian reprint postcards (2 types): Marghita	800
20151.	**	4 db MODERN erotikus dimenziós motívumlap, meztelen hölgyek / 4 MODERN erotic dimensional (3D) motive cards, nude ladies	1 400

Havi két gyorsárverésünkre folyamatosan várjuk a beadásokat!

20152. **	2 db MODERN irredenta lap, egyik térképes dimenziós lap / 2 modern Hungarian irredenta postcards, one dimensional (3D) Trianon map.....	800
20153. **	2 db MODERN Colorvox hanglemez képeslap: Budapest, Tihany / 2 modern Colorvox record postcards	2 000
20154. **	2 db MODERN nagy méretű külföldi határátkelő lap / 2 modern big sized border-crossing cards: Zinnwald, Hirschberg (non PC).....	1 000



20155. ** Abaújszántó, Piac tér templommal, Taka 4200



20156. 1912 Abaújszántó, Kis utca, Református 3000



20157. ** Abony, utcakép, Kassa Gyula fűszeres 3600



20158. 1908 Acsád (Vas megye), Szegedy kasté 7000



20159. Adony, Római katolikus templom, Piac té 1600



20160. Adony-Pusztaszabolcs, Vasútállomás, va 4200



20161. Agárd, Tó, fürdőzők, Strand bejárat + P. 1400



20162. * Ágasvár, Mátra-Ágasvár; Báro Hatvany E 1600



20163. 1931 Ajka-Csingerővölgy, Viktor telep, vas 3200



20164. Alpár (Tiszalpár), Fő tér, Szegő Gyula ü 3400



20165. Alsódabas (Dabas), Fő utca (kopott sark) 7000



20166. 1932 Alsókékéd (Kékéd), Melczér kastél 1600



20167. ** Alsók-Sarkad, fegyverszállító szövetkezet 6000



20168. Alsónyáregyháza (Nyáregyháza), Manó 3000



20169. Alsónyék, Református iskola és templom 2000



20170. Apostag, Római katolikus templom, Refo 2000



20171. 1902 Aszód, evangélikus leány nevelő in 3000



20172. ** Atkár, Gyórfy kastély, Község háza, Re 2000



20173. Badacsonyi, Kőkecsészt. Mérei Ignác kiadá 2000



20174. Badacsonyi, Kisfaludy és Szegedy Róza 2200



20175. ** Badacsonyi, szőlőhegy. Mérei Ignác 56 4400



20176. * 1952 Badacsonyi ördemec, utca. Képzőm 2600



20177. 1931 Bakonyszeg, Bakonyszeg; Besseny 1000



20178. Bakonyoszlop, Górf Esterházy kastély, A 3200



20179. Balassagyarmat, Fő utca, templom, Bala 3600



20180. Balassagyarmat, Kossuth Lajos utca, Gy 3400



20181. ** Balassagyarmat, Rákóczi fejedelem út 3400



20182. 1913 Balassagyarmat, Rák szálloda, vár 2000



20183. Balassagyarmat, Kossuth Lajos út, gyógy 2400



20184. * Balaton, Halásztanya. Bruchsteiner és fia 3000



20185. Balaton, Vadkacsa vadászat a Balatonon 1800



20186. Balaton, Halászkunyhó a Balaton partján 3400

Lindner és Kobra termékek teljes választékban megrendelhetők irodánkban vagy



20187. 1912 Balatonme-
léki szüret, Mérei kiadá 7000



20188. Balatonakarttya
, Balaton part, Vasútálló 1800



20189. 1912 Balatonalm-
ádi, Öreghegyi állomás 5500



20190. Balatonalmádi, P-
iroska és Pancika nyara 2000



20191. Balatonberény,
M. kir. posta, Sáringer 1200



20192. Balatonberény, A-
rmuth-telep, Nagyszálló 3200



20193. 1949 Balatonbog-
lár, Székesfővárosi üdü 1200



20194. 1937 Balatonbog-
lár, Református tanári ü 1200



20195. 1910 Balatonbog-
lár, villa sor, villák (EK) 1000



20196. Balatonboglár, va-
sútvonal egy részlete v 1000



20197. Balatonföldvár,
Démusz üdülő, hátolda 2400



20198. 1905 Balatonföld-
vár, Közös fürdőház. Ft 4000



20199. 1930 Balatonfüred
, 'Rex' motoros hajó, au 1400



20200. Balatonfüred, par-
t, vitorlás T2 1600



20201. Balatonfüred, Z-
sigmond utca 10. Feled 1800



20202. Balatonfüred-fürd-
ő, Erzsébet-udvar és Tibc800



20203. Balatonfüred-gyóg-
yürdő, Erzsébet udvar (f 800



20204. Balatonfüred, za-
natórium (Rb) T3 1000



20205. Balatonfüred, Bal-
aton parti sétány, Helka 1600



20206. 1904 Balatonfüre-
d, fürdőház (EK) T2/3 2400



20207. Balatonyörök,
Szentkirályi villa, szőlős 2800



20208. Balatonyörök, B-
elügyminiszteri számve 2000



20209. Balatonkenese,
Református templom T 2000



20210. 1935 Balatonken-
ese, Nyaraló, villa. Felv 1800



20211. 1932 Balatonken-
ese, Székesfővárosi Al 1600



20212. Balatonkeresztúr,
nyaralók, villák (EK) T2 2400



20213. Balatonkeresztúr
, Nyaralók, villa, szőlős 2000



20214. 1909 Balatonlle-
, Szikrai villák. Steiner L4000

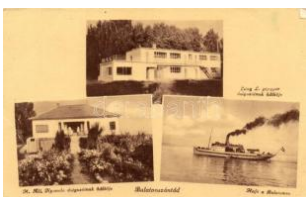

20215. Balatonszántód
, Állami nyomda dolgoz 1000

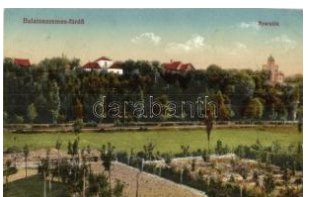

20216. Balatonszemes-f-
ürdő, nyaralók, vasúti s 2800



20217. Balatonszemes, V-
igadó (EK) T2/3 1800



20218. Balatonszemes
, Villa sor, mély kút fürá 3600



20219. 1914 Balatonszentsztyörgy, vasútállomás 1600



20220. Balatonszentsztyörgy, Vasútállomás, vend 3200



20221. Balatonújhely (Siófok), Roessemann Ha 1200

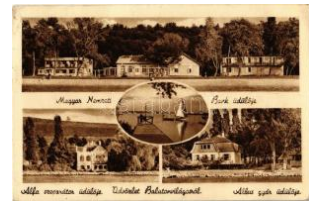

20222. Balatonvilágos, Magyar Nemzeti Bank üd 1000



20223. Balf (Sopron), f ürdő szálloda (EK) T2/3 2400



20224. Balmazújváros, K özségháza, üzletek (EB) 1000



20225. 1911 Baracska, R eimann (Rayman) kasté 1000



20226. Báránd, Reformát us templom, kiadja Futó 2400



20227. Barcs, Hengerma lom T2 3200



20228. Bélapátfalva, B élapátfalva; K öedényg 2800



20229. Békés, Kotrógép a Körös folyóban. Véve 4400



20230. 1932 Békéscsaba, Községi felső kereske 3400



20231. Békéscsaba, Fő ter, Szabó Albert üveg 3800



20232. 1940 Békéscsaba, postahivatal (EK) T2/3 800



20233. 1907 Beled, Gön ye vendéglője, étterem 4000



20234. Berettyóújfalú, M . kir. téli gazdasági isko 1400



20235. 1912 Berhida, Sz ölóhegy, Lakath villa, S 3400



20236. Bicske, Hősök em lékműve, Református é 1000



20237. 1928 Bodajk, tó, templom. Kiadja Varga 1000



20238. Bóly, Németból y; Montenuovo herc. ka 2600



20239. Borsodnádásd, L emezgyári főiroda. Hre 4000



20240. Borsodnádásd, Rimamurány-Salgótarj 1000



20241. Borsodnádásd, Rimamurány-Salgótarj 1000



20242. 1931 Borsodnáda sd, Rimamurány-Salgó 1600



20243. Borszörcsök, Róm ai katolikus iskola és te 4000



20244. Búcsúszentlászló, Sz. Ferenczendi zárda 3800



20245. Budakalász (Pilis-hegység), Kevélynyerg 2000



20246. 1901 Budakeszi, Máriamakk romtemplom 1200

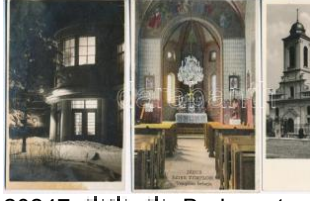

20247. Budapest - 10 db régi képeslap / 10 1400



20248. Budapest, M argitsziget, Rákoshegy 5000



20249. 1898 (Vorläufer!) Budapest, Népszínház 3000



20250. 1903 Budapest, K irályi várpalota, rakpart 1600

Az árverési tételek színes képekkel a darabanth.com oldalon!



20251. ✉ 1901 Budapest, Ferenc József tér, Nemz. 2000

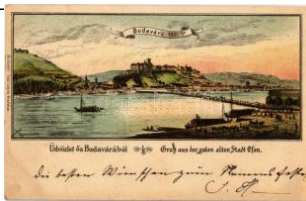

20252. ✉ 1900 Budapest, Ós Budavára 1821-ben. 3000



20253. ✉ 1899 Budapest, Ezeréves Országos Kiállítás 1400



20254. ✨✨ 1916 Budapest, IV. Károly királlyá kora 2400



20255. ✨✨ 1929 Budapest, Nemzetközi Vásár, Ke 3800



20256. ✉ 1933 Budapest, Kollerich Pál és Fiai cég 4000



20257. ✨ Budapest, Bleriot repülőgéppel + "Kis P" 1400



20258. ✨✨ Budapest, Bleriot repülőgépe a Lánchi 1400



20259. ✉ 1905 Budapest, Erzsébet híd. M. T. és F. 1600



20260. ✨ Budapest, Erzsébet híd a Királyi várral, g 1600



20261. ✨✨ Budapest, Erzsébet híd a Gellérthegy 1600



20262. ✨ Budapest, Erzsébet híd (apró lyuk / pinho 1600



20263. ✨✨ Budapest, Ferenc József híd, gózhajó. 1600



20264. ✨✨ Budapest, Buda oldali, Lánchíd T2/3 1600



20265. ✨ Budapest, Lánchíd, autóbuszok T1/2 1600



20266. ✨✨ Budapest, Lánchíd a királyi várral - kép 1600



20267. ✉ 1929 Budapest, Lánchíd a várból (EK) T2 1600



20268. ✨ 1905 Budapest, madártávlatból, Lánchíd. 1600

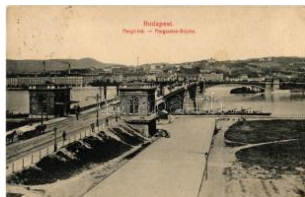

20269. ✉ Budapest, Margit híd. Taussig 66. T2/3 2000



20270. ✨ Budapest, Margit híd, villamos - képslap 1600



20271. ✉ 1904 Budapest I. Gellérthegy és Tabán, 5000



20272. ✉ Budapest I. Ferenc József Gimnázium. A 1800



20273. ✉ 1914 Budapest I. Kilitás a Gellérthegy 1600



20274. ✨✨ Budapest I. Kilitás a Királyi várból T2 1600

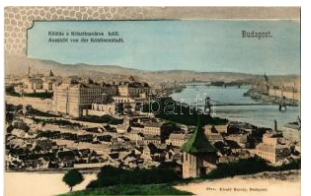

20275. ✨✨ Budapest I. Kilitás a Krisztinaváros felől 2000



20276. ✨✨ Budapest I. Királyi vár, új díszlépcső a M1600



20277. ✨✨ Budapest I. Kilitás a Margitsziget felé, 1600



20278. ✉ 1908 Budapest I. Víziváros felől, Ország 1600



20279. ✉ 1929 Budapest I. Királyi vár, megvilágító 1600



20280. ✉ Budapest I. Szent Gellért szobor az Erzsébet híd 1400



20281. ✉ 1905 Budapest I. Királyi vár kertje. Dival 1600



20282. ✨ 1902 Budapest I. Királyi vár a Krisztinaváros felől 1600



20283. ☒ Budapest I. Királyi vár, Halászbástya (E 1600



20284. ** Budapest I. Lánchíd hídfo az alagúttal, 1600



20285. ** Budapest I. Királyi vár, ruhatár, belső. C 1600



20286. ** Budapest I. Királyi vár, Habsburg terem 1600



20287. ** Budapest I. Királyi vár, Márvány terem, 1600



20288. ** Budapest I. Királyi vár, Kék szalon, bels 1600



20289. ** Budapest I. Királyi vár, Trónterem, bels 1600



20290. ** Budapest I. Királyi vár, Rózsaszalon, be 1600



20291. ☒ 1929 Budapest I. Királyi vár, Halászbástya 1600



20292. ☒ 1930 Budapest I. Szent Gellért szobor, K 1600



20293. ** Budapest I. Királyi vár, Halászbástya és 1600



20294. ** Budapest I. Királyi vár, Halászbástya a 1600



20295. ** Budapest I. Mátyás király kútja a várba 1600



20296. ☒ Budapest I. Koronázó templom (ázott sa 1000



20297. * Budapest I. Halászbástya (kis szakadás / s 800



20298. * Budapest I. Halászbástya, Szent István s 1000

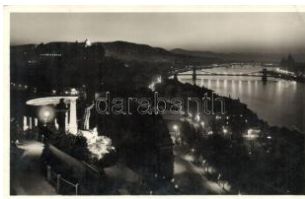

20299. ☒ Budapest I. Gellért szobor kivilágítva, lát 1000

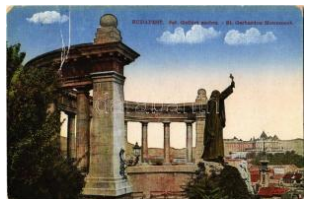

20300. * Budapest I. Szent Gellért szobor (Rb) T3 1000



20301. * Budapest I. Halászbástya, esti kivilágítás (s800



20302. ☒ Budapest I. Halászbástya (kopott sarkak 1000



20303. * Budapest I. Szent István szobor (EK) T2/ 1000



20304. * Budapest I. Halászbástya T2 1000



20305. * Budapest I. Szent István szobor (EB) T2/ 1000



20306. ☒ Budapest I. Tabán, Albecker Antal veje S5500



20307. ☒ 1907 Budapest I. Szent Gellért szobor. W2400



20308. ** Budapest I. Márványemasszony étte 1000



20309. ☒ 1901 Budapest I. Szent György tér, Hon 2200



20310. ☒ 1908 Budapest I. Budai alagút, épült 185 1400



20311. ☒ Budapest I. Budai Kapucinus zárda főolt 1000



20312. ☒ Budapest I. Magyar királyi vár testőrsége 3000



20313. ** Budapest I. Magyar királyi vár testőrsége 3000



20314. ☒ 1910 Budapest I. Blieriot repülőgépe a K 1400

Megnyílt megújult webshopunk! Folyamatosan bővülő kínálat!



20315. ☒ Budapest I. Szent Gellért szobor, TCV ca800



20316. ☒ Budapest I. Királyi vár (EK) T2/3 800



20317. ☒ Budapest I. Halászbástya. O.M. Kir. Iparm1000



20318. ✨☒ Budapest II. Ságvári ligeti (Szépjuh 1000)



20319. ☒ 1948 Budapest II. Szent Lukács fürdő (E 1000)



20320. ☒ 1920 Budapest II. Hűvösvölgy. TCV card 1000



20321. ☒ 1938 Budapest II. Szent Lukács gyógyfürdő 3000



20322. ☒ 1944 Budapest II. Tisza István liget (ma 1600)



20323. ☒ 1957 Budapest II. Császár fürdő, villamo 2200



20324. ✨ 1904 Budapest II. Hűvösvölgy, villamos v 1800



20325. ✨ Budapest II. Mária remete, Wippner Vendé 2000



20326. ✨ 1913 Budapest II. Hűvösvölgyi Holtzspac 2000



20327. ✨✨ Budapest II. Vिला Hidegkúti út 53. sz 1200



20328. ✨✨ Budapest II. Máriaremete, képeslapfüzet 800



20329. ☒ Budapest II. Mária remete (fa) T3 1000



20330. ✨ Budapest II. Mária remete (fa) T4 1000



20331. ✨ Budapest III. Óbuda, Szent Alajos Társul 2200



20332. ✨✨ Budapest V. Deák tér, Anker-Udvar, Ke 3200



20333. ✨ 1917 Budapest V. Országház, Császárfü 2400



20334. ✨✨ Budapest V. Szent István Bazilika, bels 1000



20335. ✨✨ Budapest V. Szabadság tér a Trianoni 2000



20336. ✨ Budapest V. Szabadság tér, irredenta virá 1400



20337. ✨ Budapest V. Országház, díszlépcső örök 1400



20338. ✨ Budapest V. Országház, díszlépcső T1/2 1000



20339. ☒ 1900 Budapest V. Ferenc József rakpart 1000



20340. ☒ 1902 Budapest V. Igazságügyi Palota. G 1000



20341. ☒ 1936 Budapest V. Alkotmány utca, autom 2600



20342. ✨ 1899 Budapest V. Központi papnevelő in 1400



20343. ✨ 1934 Budapest V. Szabadság tér, irrede 1000



20344. ✨✨ Budapest V. Országház, Parlament, "V 1600



20345. ☒ 1907 Budapest V. Szent Gellért hegy az 1600



20346. ☒ 1912 Budapest V. Erzsébet tér, Semmel 1600



20347. ** Budapest V. K. Lotild paloták, épülő Erz 1600



20348. ** Budapest V. Gr. esham palota, automob 1600



20349. ** Budapest V. Ko. ssuth Lajos tér és Orsz 1600



20350. ** Budapest V. Sz. ent István Bazilika T2 1600



20351. ** Budapest V. Sz. abadság tér (non PC)(r) 1000



20352. * Budapest V. Szab. adság tér (EK) T3 1000



20353. 1902 Budapest V. Igazságügyi palota lép 1000



20354. 1906 Budapest V. Váczi körút, villamos (r) T3 1200



20355. 1906 Budapest VI. Nyu. gati pályaudvar. litho T2200



20356. 1906 Budapest VI. Gáb. or Fiúnevelőintézet. Mu 3000



20357. ** Budapest VI. Pa. risien Grill Revue Danc 4000



20358. * 1906 Budapest V. I. Oktogon tér, Ernyei L 2000



20359. 1931 Budapest V. I. M. kir. Operaház. TC 1600



20360. 1903 Budapest VI. I. Oktogon, villamos, Pr 1400



20361. Budapest VI. Ma. gar királyi Operaház (áz) 1000



20362. ** Budapest VI. M. a. gar királyi operaház T2800



20363. ** Budapest VI. O. peraház (fa) T3 800



20364. ** Budapest VII. A. z Emke kávéház széke 5000



20365. ** Budapest VII. Lóversenypálya, k 2000



20366. ** Budapest VII. K. érepsi út (Rákóczi út), 1200



20367. * 1902 Budapest V. II. Magyar színház. Div 1000



20368. Budapest VII. Ma. gar Divatcsarnok főép 1000



20369. ** Budapest VII. B. ucsinszky kávéház, bel 2000



20370. Budapest VII. Ká. roly körút, Diana gyógy 1000



20371. * Budapest VII. Ker. epeesi út (Rákóczi út), H 1800



20372. * 1908 Budapest V. II. Baross tér, Keleti pá 2000



20373. Budapest V. II. M. kir. állatorvosi főis 4600



20374. Budapest VII. Ors. zágos Gyermekvédő Li 2000



20375. * Budapest VIII. Sz. arka Imre éttermei, étte 6000



20376. ** Budapest VIII. T. ihanyi József "Balaton" 7000



20377. Budapest V. III. Putnoki István vend 7000



20378. Budapest V. III. Kerepeesi út (Blaha L 6000

Az árverési tételek színes képekkel a darabanth.com oldalon!



20379. 1908 Budapest VIII. Nemzeti Színház, 5000



20380. 1907 Budapest V III. József körút, Valéria 2200



20381. Budapest VIII. Magyar Nemzeti Múzeum, 1600



20382. 1898 (Vorläufer) Budapest VIII. Népszín 1400



20383. Budapest VIII. Vitéz Kecskés János Sör 1000



20384. Budapest VIII. Kerepesi út (Rákóczi út), 1600



20385. Budapest VIII. Nemzeti Múzeum s: Csánky 900



20386. 1938 Budapest X. Kőbánya, Szent Józse 2400



20387. 1934 Budapest X I. Barlang templom, vill 3000



20388. Budapest XI. Hotel Szent Gellért szállod 1000



20389. Budapest XI. Kelefnöld, Mattoni-féle Erzs 2000



20390. Budapest XI. Ketter Söröző, Négy évsza 1200



20391. 1931 Budapest X II. Wendl István "Pacsir 4000



20392. Budapest XII. Kisvábhegy, Tóth Lőrinc 5000



20393. 1943 Budapest X II. Zugliget, Normafa pe 1600



20394. 1930 Budapest X II. Erzsébet Vöröskeres 1400



20395. 1938 Budapest X II. Jánoshegy az Erzsé 1000



20396. 1930 Budapest X II. Okolicsányi Kuthy Vi 5000



20397. 1901 Budapest X II. Svábhegy, Fogasker 2800

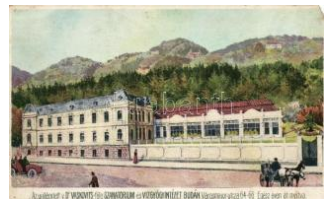

20398. Budapest XII. Dr. Vaskovits-féle Szanató 1400



20399. Budapest XII. Svábhegy, villa. Divald K 2000



20400. 1949 Budapest X II. Szabadsághegy, Vörö 800



20401. Budapest XII. Svábhegy, szanatórium (E 1000



20402. Budapest XII. Erzsébet kilátó a Jánosh 1600

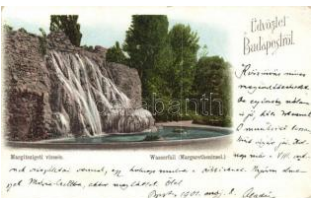

20403. Budapest XIII. Margitszigeti vízesés, litho 1000



20404. 1915 Budapest X III. Margitszigeti tejcsar 5000



20405. 1920 Budapest X III. Margitsziget a Marg 7000



20406. 1914 Budapest X III. Margitszigeti vízesé 1000



20407. 1904 Budapest X III. Margitsziget, Neptun 1000



20408. Budapest XIII. Margitszigeti víztorony T2 1600



20409. Budapest XIII. Vígyszínház (kissé ázott) 1000



20410. Budapest XIII. Margitsziget, Virágóra (ázo 1000



20411. ☒ Budapest XIII. L. ípót körút, Bruck Károly 1000



20412. ✱ Budapest XIV. Városliget. litho s: Rosenb 1600



20413. ✱✱ Budapest XIV. A z 1956. április 4-ei dísz 2000



20414. ✱✱ Budapest XIV. Városligeti tó a Vajdahun 1000



20415. ✱✱ Budapest XIV. Fővárosi Állat- és Növény 1000



20416. ✱ Budapest XIV. OT I központi kórháza, Uzs 1400



20417. ☒ Budapest XIV. Városliget, Vajdahunyad v 1000



20418. ✱✱ Budapest XIV. Városliget, Liliputi falu - A2000



20419. ✱ Budapest XIV. Vajdahunyad vára (Rb) T3/4800



20420. ☒ Budapest XIV. Városligeti tó, Vajdahunyad 1000



20421. ✱ Budapest XIV. Vajdahunyad vára T2 1000



20422. ☒ Budapest XIV. Mezőgazdasági Múzeum 1000



20423. ✱ Budapest XIV. Országközi díszőrség a H 3000



20424. ☒ Budapest XIV. Magyar királyi mezőgazdasági 800



20425. ☒ Budapest XIV. Városliget, Millenázi emlékmű 900



20426. ☒ Budapest XIV. Rudolf trónörökös szobra 1000



20427. ☒ Budapest XIV. Városliget, Múcsarnok (ázot) 800



20428. ✱ Budapest XIV. Millenniumi emlékmű (Hős) 1600



20429. ☒ 1911 Budapest X IV. Városliget, George 1600



20430. ✱ Budapest XIV. Kiválasztott Millenniumi emlékmű 1600



20431. ☒ 1912 Budapest X IV. Városligeti tó, Vajda 1600



20432. ☒ 1918 Budapest X VI. Cinkota, Villanytelep 24000

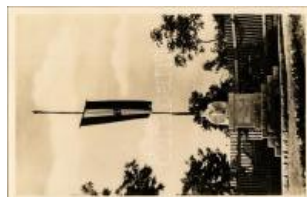

20433. ✱ Budapest XVI. Árpádföld, országzászló T 2600



20434. ✱ 1935 Budapest X VIII. Pestszentlőrinc, Pu 1400



20435. ✱✱ Budapest XVIII. Pestszentlőrinc, Szent 1000



20436. ✱ Budapest XX. Pestszentlőrinc, Magyar 1200



20437. ✱ Budapest XXII. Budafok, Fő utca és Országház 8000



20438. ☒ 1908 Budapest X XII. Budafok, M. kir. pin 1000



20439. ☒ 1935 Budapest X XII. Budafok, Római ka 1000



20440. ☒ 1950 Budapest X XII. Budatétény, Názáré 1600



20441. ☒ Budapest XXII. Nagyatény, Katolikus templom 1400



20442. ☒ Cegléd, M. kir. álami fő gimnázium (fl) T 3000

Lindner és Kobra termékek teljes választékban megrendelhetők irodánkban vagy



20443. ** Cegléd, Hősök szobra, emlékmű (EK) 1600



20444. ☒ Cegléd, Árpád tér, Református templom 3000



20445. * Cegléd, Kossuth szobor, Lehoczky Mihály 2400



20446. ** Cegléd, Surányi Hádárva Otthon télen 2400



20447. * Cegléd, Kereskedelmi Bank Részvénytár 2000



20448. ☒ Celldömölk, Kiskegye II; Gyarmathy tér, templom 3800



20449. * Cuha-völgy, vasútpálya (Rb) T2/3 1400

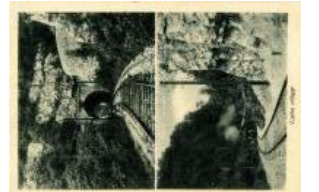

20450. ** Cuha völgye (Bakonyi Szentkirály), Vasút 2000



20451. * Csabrendek, Dr. Barcsa László kastély, V 2200



20452. ** Csányoszló, Református templom, iskola 1600



20453. ☒ 1910 Császár, Kr. Ausz Kálmán vendéglő 8000



20454. ☒ 1911 Csengőd, látványkép, üzlet. Kiadja Bako 3400



20455. * Csengőd, Bakai villa, Fő utca, posta hiva 1800



20456. ☒ Csesznek, vár T2 2200



20457. ☒ Csesztreg, Mosónok a Kerka patakban 2400



20458. ☒ Csobánc, látványkép, Löwy B. kiadása (EK) 1600



20459. ** Csobánka-Margitpark, Ottokár hadi árva 2200



20460. ☒ Csongrád, Téligazdasági iskola, kerékpár 2000



20461. ☒ Csongrád, Állami polgári fiúiskola T2 2600



20462. * 1940 Csongrád, Magyar Király szálloda, T 1000



20463. ☒ 1915 Csongrád, Magyar király szálloda (E) 3000



20464. * Csongrád, Városháza, Tisza, Kossuth tér 1000



20465. * ☒ Csorna - 3 db régi városképes lap: S 1800



20466. * ~1910 Csorna, Tűzoltók csoportképe. pho 3000



20467. ** Csurgó, Óvárás részlet, utca, templom 2400



20468. ** Debrecen - 4 db modern képeslap 1000



20469. * 1931 Debrecen, Páltagpuszta, kirándulás 2000



20470. ☒ Debrecen, Kereskedelmi Akadémia, Kes 4200



20471. ☒ Debrecen, Tudományegyetemi Klinikák, k 1800



20472. ** Debrecen, Nagyerdei részlet, Hidegvíz 3000



20473. * Debrecen, Ferenc József út, Megyeház, A2000



20474. ☒ Debrecen T2 1000



20475. ** Debrecen, Dér i tér, Nemzeti Bank T1/ 1000



20476. ** Debrecen, utca kép, Böhm Ferenc, Sta 2400



20477. ☒ Debrecen, Római katolikus templom (fa) 1000



20478. ☒ Debrecen, a 'Debrecenbe kéne menni' k 1000



20479. * 1927 Derecske, R eformátus Leány Egyes 2000



20480. ☒ 1899 Devecser, R ómai katolikus templom 3000



20481. * 1911 Devecser, G róf Esterházy kastély. W1000



20482. ☒ 1909 Diósgyőr (M iskolc), Vasgyár látképe 3600



20483. ☒ 1900 Diósgyőr (M iskolc), Magyar királyi v 1000



20484. ☒ Diósjenő, erdő (fa) T3 1000



20485. ** Doboz (Békés m egye), Római katolikus 1600



20486. ☒ 1921 Dombóvár, Kossuth utca, László V 1800



20487. ☒ 1913 Dombóvár, Újdombóvár; vasútállom 1200



20488. ** Dombóvár, Jók ai utca, Vas üzlet, László V 1200



20489. ☒ Dombóvár, Szent Orsolya-rendi zárdainte 900



20490. * Dömös, Keresztény Fogyasztási Szövetk 6000



20491. ** Dunaalmás, Kék tó. Kiadja a Hangya S 2200

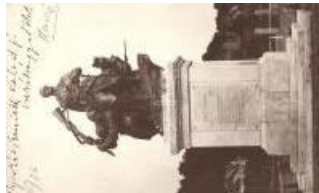

20492. ☒ 1928 Dunaföldvár, Hősi emlékmű, hősök 2400



20493. * Dunaföldvár, Hajó állomás (Rb) T3 1600



20494. ☒ 1902 Dunaföldvár, Nagy Imréné Stefánia 2400



20495. ☒ Dunapentele, Szentháromság tér (ázott) / 1400



20496. ☒ 1927 Dunavecse, Vasútállomás, vasutas 9000



20497. ☒ 1924 Eger, Főgimnázium. Kiadja Joó Imr 1000



20498. ☒ 1930 Eger, Káptalan utca (EK) T2/3 1000



20499. ** Eger, Az Angolkisasszonyok egri intéze 2400



20500. ☒ Eger, Angolkisasszonyok egri BMV (Inst 2200



20501. ** Eger, Deák Ferenc utca, Gyógyszertár 2600



20502. ** Eger, Színház, Nagy Róza kiadása (EK) 3600



20503. * Eger, Kossuth tér a minorita templom 3000



20504. * Eger (?) A Hevesi Kör parkja, Czírják pho 1600



20505. ☒ Eger, vár kápolnája, kiadja Engländer Ad 1000



20506. ** Egercsehi, Hagymási bánya telep. Bar 1000

Kérjük telefonos és írásbeli ajánlatait időben adja le!



20507. ✉ 1900 Ercsi, Fő utca, Eötvös emlékszoba **2000**



20508. ✉ Erdőbénye (Érd), Pezsió, Kaszínó kerthelyis **2400**



20509. ✉ Erdőbénye, Erdőbénye-fürdő - 2 db régi **1600**



20510. ✉ 1899 Esztergom, Bazilika (EB) T3 **1000**



20511. ✱ Esztergom széke segyház (EB) T4 **800**



20512. ✱✱ Esztergom, vár a bazilikával (fl) T2/3 **1000**



20513. ✱✱ Esztergom, Főenyfürdő T1/2 **1000**



20514. ✱✱ Esztergom, Ferenc József út és Szent **2600**



20515. ✱ Esztergom, Szent Antal Kollégium, Sport **1800**



20516. ✱ Esztergom, Szent István artézi strandfürdő **1000**



20517. ✱✱ Esztergom-Tábor, Legénységi fürdő (E) **2000**



20518. ✱✱ Esztergom-Tábor, Legénységi épület é **1900**



20519. ✉ 1933 Fácánkert (Simonmájor), Kunffy ka **9000**



20520. ✱✱ Fadd, Dohány b eváltó raktár és hivatal **3600**



20521. ✉ Farkaslyuk, Rima murányi-Salgótarjani V **3000**



20522. ✉ Fehérgyarmat, Jé key kúria, kastély T2 **3200**



20523. ✱✱ Felnémet, Római katolikus templom, is **1600**



20524. ✉ Felsőcsatár, Pink a völgyi részlet. Ganze **2200**



20525. ✱✱ Felsőgalla (Tata bánya), Mészbánya T2 **3200**



20526. ✱✱ Felsőgalla (Tata bánya), Vasútállomás, **2200**



20527. ✉ 1949 Felsőgalla (Tatabánya), MÁV állom **2600**



20528. ✱ Felsőnyék, Római katolikus templom, Re **1000**



20529. ✉ 1944 Fertőszentmiklós, Strand fürdő (kis) **1800**



20530. ✉ Fonyód, Bélatelepi fürdőház, csónak sín **3600**



20531. ✱✱ Fonyód-fürdő, Országos villa. Tényi La **3600**



20532. ✉ Fonyód, Fürdőtelép, Pálmakert vasúti fű **4000**



20533. ✉ Fonyód, Balaton, kikötő, nyaralók T2 **800**



20534. ✉ Fót, Piac tér, Tiszovszky Gábor vendéglő **2800**



20535. ✱ 1931 Furta, Hangya Szövetkezet üzlete. **4400**



20536. ✱ Furta, Kiserdőbeli kastély, Perjesi kastély **4400**



20537. ✱✱ Füzéradvány, Radvány, Károlyi kastély **2000**



20538. ✱✱ Füzesabony, Központi szálloda, vendég **3000**



20539. ☒ 1916 Füzessabony, Központi szálloda és 3000



20540. ☒ Galyatető (Mátra-szentimre), Galya nagy 1800



20541. ☒ Gárdonyi, Fürdő a Velencei tó partján, für 2000



20542. * Gárdonyi, Római katolikus templom terve 1600



20543. ☒ Gödöllő, Királyi kastély, Magyarország k 3000

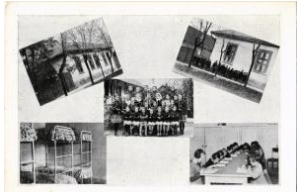

20544. ** Gödöllő, Reform átváltó leány árvaház, bel 2200



20545. * Gödöllő, Baromfi telep, Baromfityénész 2800



20546. ** Gödöllő, Premontreite gimnázium (fl) T2/ 1000



20547. * Gödöllő, Keleti és nyugati oldal (EK) T2/3 3000



20548. ☒ 1914 Gödöllő, Római katolikus elemi isko 4200



20549. ☒ 1910 Gödöllő, Királyi kastély, park a kirá 1000



20550. * 1907 Gödöllő, M. kir. méhészeti gazdasá 3800



20551. ☒ 1927 Gödöllő, Va sűtőállomás, vonat. Kiad 4200



20552. ** Gödöllő, Nepomuki Szent János szobra 1200



20553. ☒ Gödöllő, Erzsébet királyné szobra (kis sz 1000



20554. ** Gödöllő, Kálvária; Kalántai photo, Stör 1000



20555. ** Gödöllő, Erzsébet királyné park, Sziklac 1200



20556. ** Gödöllő, Járás egészségház; Krumme 1200



20557. ☒ Gödöllő, Királyi kastély. Waelter Haertel 1400



20558. ☒ Gödöllő, Park. Di vald Károly műintézet 1000

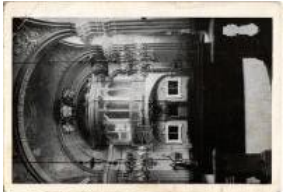

20559. ☒ 1934 Gödöllő, Királyi vártemplom, belső. 1600



20560. ☒ Gödöllő, Duna MF TR hajóállomás, utcaké 2400



20561. ** Gödöllő, Római katolikus templom és 1800



20562. ** Gyékényes, Va sűtőállomás, vasutasok, 4000



20563. ☒ 1916 Gyoma, Kőrös parti rész, hid, temp 3000



20564. ☒ Gyopáros (Orosháza), Kerekdő, fürdőzők 1600



20565. ** Gyopáros-fürdő (Orosháza), Községi s 2600



20566. ☒ Gyopáros, Községi vendéglő (EB) T3 2000



20567. ☒ 1914 Gyömrő, Gróf Teleki felső kastély. 3000



20568. ** Gyöngyös, Károly császár és király, Zita 3000



20569. * Gyöngyös, Hanisz Imre tér, Hungária Nag 1200



20570. * Gyöngyös, Hanisz Imre tér, Barna Ferenc 1000

Az árverési tételek színes képekkel a darabanth.com oldalon!



20571. 1904 Győr, látkép zsinagógával. Röszl **5000**



20572. 1913 Győr, Város háza, magyar címer. Pa**3000**



20573. 1913 Győr, Szinán török Pasa, akinek gr **3000**



20574. 1898 (Vorläufer!) Győr, látkép híddal és **3000**



20575. 1937 Győr, Horthy y Miklós közötti híd, zsin **3000**



20576. 1900 Győr, Rábaszer, híd. Berecz Viktor **2000**



20577. 1900 Győr, Püspökvar, Székesegyház, f **4000**



20578. 1904 Győr, Baross ut, Heckenast György **3000**



20579. 1908 Győr, Főreáliskola, Szabadság szo **3000**



20580. 1904 Győr, Széchenyi tér, piac, Raab La**2600**



20581. 1900 Győr, téli tájkép, templomok. Berec **5000**



20582. Győr, Baross út, Fortuna, Gergely Armin **2400**



20583. Győr, Nagytemplom T2 **1000**



20584. Győr, Meixner Royal és Fehérhajú száll **1200**



20585. Győr, A 200 éves fa emlékére a karmelita **800**



20586. Győr, Royal szálloda (EM) T3 **800**



20587. Győr, Sétateri múlató, hősi emlékmű (kis s **800**



20588. 1914 Gyula, Békés vármegyei közpórház **1400**



20589. Gyula (EB) T3 **800**



20590. 1910 Hajdúböszörmény, Bocskai szobor **3000**



20591. Hajdúböszörmény, Református Bocskai **1800**

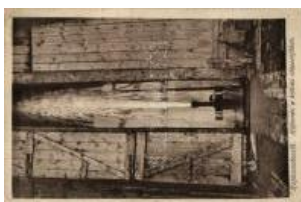

20592. Hajdúszoboszló, Hőforrás a kitérés időpon **1200**



20593. 1939 Hajdúszoboszló, Külső oszlop, Gyógyfürdő, fűrd **1200**



20594. 1912 Hajmáskér, Cs. és kir. tüzérségi lö **3000**



20595. Hajmáskér, Parancsnoksági épület, tó, **1600**



20596. Hajmáskér, látkép a víztornyóból, katon **2200**



20597. Hajmáskér, Külső tábor T2 **1600**



20598. 1910 Harkány, Harkányfürdő; Gyógytere **1000**



20599. Harkányfürdő, Török villa (EB) T3 **1600**



20600. Harkányfürdő, gyógyterem (vágott / cut) **1000**



20601. Harta, Országzászló és hősök szobra. Ó **4400**



20602. 1915 Hatvan, Kossuth tér, Takarékpénz **4000**



20603. * 1906 Hatvan, vasútállomás T2 4000



20604. * Hatvan, Vasútállomás (vágott / cut) T4 1200



20605. ☒ 1922 Hatvan, Vasúti szálloda és vendég 2400



20606. ** Hatvan, kastély, elemi iskola, Polgári le 1000



20607. ☒ Hatvan, báró Hatvany kastély (EB) T3 1000



20608. ☒ 1937 Heves, Szolgabíróház, Csendőrlak 2400



20609. * 1899 Hévíz (Keszthely), fürdő, csónakázó 2000



20610. ** Hévíz, Mozi, Gabi villa, gyógyszerár (E) 2800



20611. ☒ Hévíz, Rákóczi és György házak. Mérei 2400



20612. ☒ 1927 Hévíz, Rákóczi és György házak (E) 1200



20613. ☒ Hévíz-gyógyfürdő, Postaállás, rendezés 800



20614. ☒ Hévízgyörk, Községi templom, Hangya szöve 2200



20615. ** ~1906 Hódmezővásárhely, Ágostai hitv 4000



20616. ** Hódmezővásárhely, Fekete Sas szálló 3800



20617. ☒ Hódmezővásárhely, Andrassy utca, Gros 4000



20618. ** Hollókő, vár, photo T2/3 1200



20619. ** Hollóstat, Erdei pensió T1/2 1000



20620. ☒ 1900 Hortobágy, Hortobágyi csikós legén 2200



20621. ☒ Hortobágy, Csárdás, Dr. Ratkoczy János fe 1600



20622. ** Hortobágy, Kilenclyukú híd T1 1400



20623. ☒ Hortobágy, pipázó csikósok. "1939 A Ne 1600



20624. ** Hortobágy, Csárdás szoba, belső T1 1400



20625. ☒ Hugar, Római katolikus templom, belső 1200



20626. ☒ Inke, Gróf Bethlen kastély, Rohonczi ka 1600



20627. ☒ 1922 Inota (Várpálya), táj. Kiadja Ország 1400



20628. ☒ Isaszeg, Honvéd-szobor, az 1849-es is 2400



20629. * Isaszeg, Vasútállomás (EK) T2/3 3200



20630. ** Iváncsa, Sigray kastély, utcakép, Posta hi 2000



20631. ☒ Ják, Római katolikus templom; Steegmüller 1400



20632. ** Ják, templom, portáléja a XII. századból 1000



20633. ** Ják, apátsági templom portáléja a XIII. 1000



20634. ** Ják, templom, portáléja a XII. századból 1000

Havi két gyorsárverésünkre folyamatosan várjuk a beadásokat!



20635. ** Ják, templom, a főhajó és az északi m1000



20636. ** Ják, a XII. századból való templom hát 1000



20637. ** Ják, templom b első, főhajó T1/2 1000



20638. ☒ Jánosháza, Posta hivatal, üzlet. Markovits 2200



20639. ☒ 1901 Jászberény, a belső vízialom kör 4400



20640. ☒ 1899 Jászberény, Városház tér, Rothaus 3400



20641. ☒ 1909 Jászberény, Lehel kürtje. Kiadja No2000



20642. * Jászberény (fa) T 3/4 800



20643. ** Jászdózsa, A megáradt Tarna télen. ph 2800



20644. ☒ Jászfelsőszentgyörgy, Orvoslak és közs 3600



20645. ☒ 1925 Jászkarajenő, Római katolikus tem 2200



20646. ** Kakasszék, fürdőzők (EK) T2/3 1200



20647. ☒ Kalocsa, Szent István utca (EK) T2/3 1000



20648. ** Kalocsa, Iskola nővérek Intézete, Taná 1600



20649. ** Kalocsa, Iskola nővérek Intézete, orató 1400



20650. ** Kalocsa, Zárda templom belső, Árpád R1200



20651. ** Kalocsa, Tomori Pál szobra, székesegyház 1000



20652. ** Kalocsa, Iskola nővérek intézetének tan 1600



20653. ** Kápolna, Látkép, fecskés művészlap, s: 1600



20654. ☒ 1899 Kaposvár, utcakép, Geiszler, Steini 4800



20655. * 1932 Kaposvár, Turul szálló, hirdetőoszlop 2800



20656. * Kaposvár, Fő utca, könyvkereskedés, kávé 3000

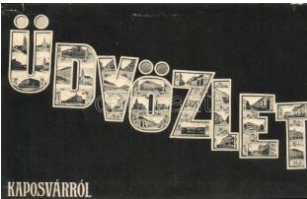

20657. * Kaposvári üdvözlőt, kiadja Szabó Lipót (E 2200



20658. ☒ Kaposvár, Nagyboldogasszony plébánia 1200



20659. ☒ Kaposvár, Korona utca, Spitzer Samu út 3200



20660. ☒ Kaposvár, Nemzeti kaszinó (casino). Ger 3000



20661. ☒ Kaposvár, Zárda utca, borbély, fodrász, 2200



20662. ☒ Kaposvár, Berzei polgári fiúiskola (kis s 900



20663. ☒ Kaposvár, Turul szálló, Fenyvesi Béla kő 1800



20664. * 1931 Kaposvár, Evangélikus templom (E 1600



20665. ** Kaposvár, Szent István király utca. Kiad 2400



20666. * Kaposvár, Herceg Esterházy kastély parkja 2600



20667. ** 1927 Karád, H arangszentelés novemb 5000



20668. ** Karancsalja, Ró mai katolikus templom, 3800



20669. 1916 Karcag, Pia c tér (EK) T2/3 3000



20670. ** Karcag, látkép, Nagyszállóda, Krausz S2800



20671. Karcag, Szabads ág tér (EK) T2/3 1000



20672. Katymár, Kultúr ház, utcakép T2 2200



20673. * Kecel, Községház a, Hősök ligete, Római 3200



20674. 1935 Kecskemét , Széktői strandfürdő, fű 2200



20675. ** Kecskemét, Ró mai katolikus templom 1200



20676. Kékes, napnyugt a (fa) T3 800



20677. Kelebia, vasútá llo más, Római katolikus te 2400



20678. Kenderes, Kultúr ház, Hangya szövetkez 3400



20679. Kerecsend, Hang ya Fogyasztási Szövetk 3400



20680. ** Keserűs (Viseg rádi hegyiség), Vadállók 1400



20681. * Keserűs, Barát és Apáczá sziklák, sziklam 1400



20682. Kesznyéten, Köz ségháza, Református is 3200



20683. 1908 Keszthely, B alaton sétány, montázs 3000



20684. 1905 Keszthely, G róf Festetics palota. Su 2000



20685. 1899 Keszthely, p arti szállodák. Üdvözlét 2800



20686. 1901 Keszthely, B alatonparti sétány. Kiad 3000



20687. 1909 Keszthely, B alaton fürdő, vitorlás. K 1800



20688. 1919 Keszthely, F estetics szobor, Hungá 1400



20689. ** Keszthely, Bala ton és Hullám parti szá 2600



20690. 1911 Keszthely, V asúti szálloda. Hegyi D 2000



20691. * Keszthely, Napfű rdő fedélzet, fürdőzők, n 2000



20692. ** Keszthely, Irgal mas nővérek intézete T 1400



20693. ** Keszthely, Halá zcsárdá (EK) T2/3 1000



20694. * Keszthely, Szent Terézke kármelita templo 800



20695. Keszthely, Sziget fürdő. Sujánszky Józse 3000



20696. ** Keszthely, Mag yar Vasutasok és Hajós 1000



20697. 1936 Királd, Szén bánya, főakna. photo T 3000



20698. 1900 Kisbér, Törz sménés istálló, Wenckh 2600

Az árverési tételek színes képekkel a darabanth.com oldalon!



20699. Kisbér, Baththyányi téri állami bérház, T **1600**



20700. Kisbér, Baththyányi tér, Állami bérház, Tör **4000**



20701. Kiskundorozsma, Sziklós fürdő vendéglő **4200**



20702. Kiskundorozsma, Római katolikus templom **1200**



20703. 1927 Kiskunfélegyháza, Gimnázium, köl **3200**

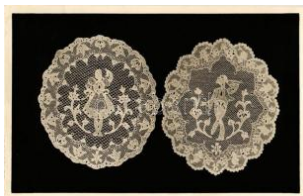

20704. Kiskunhalas, Hasi csipke No. I-II., folk **1000**



20705. Kiskunhalas, szélmalom, Országzászló, M **800**



20706. Kiskunhalas, Néprajzi felvételek, gémes **1400**



20707. Kismaros, lát kép a vasúti sínekkel T2 **2400**



20708. 1909 Kistarcsa, V endéglő a Józsiú Kiss **7000**



20709. Kisterenye (Bátorterenye), Báró Solymo **2000**



20710. 1928 Kisterenye, Bátorterenye (Bátonyte) **2600**



20711. Kisújszállás, Fő utca, Evangélikus reform **3800**



20712. 1903 Kiszvárd, Szent László utca, Weinb **2600**



20713. Komló, Sportpálya, M. kir. állami elemi is **1800**



20714. Kondoros, Csárda fogadó, Pusztay Istv **2200**



20715. 1900 Körömd, H onvéd laktanya, katolik **2000**



20716. 1904 Körömd, B atthyány tér, Városháza **5000**



20717. 1910 Körömd, Á llami polgári fiú és leán **3200**



20718. 1916 Körömd, H erczeg Baththyány várke **1800**



20719. 1916 Körömd, R ába hid (fa) T3 **1600**



20720. 1911 Körömd, B atthyány tér és kastély, **2000**

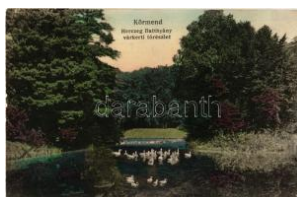

20721. 1916 Körömd, H erczeg Batthyány várke **1200**



20722. Körösnagyhársán y, Református templom **2200**



20723. Kőszeg, Három r észes panorámalap / 3 **2000**



20724. Kőszeg, Güns; S teierházak, vadászok é **2600**



20725. Kőszeg, Szabóhegy, vendéglő, úr távcső **2000**



20726. Kőszeg, hegyek a jövőben, Vendéglő a v **1400**



20727. 1914 Kőszeg, F renc József katolikus fő **1000**



20728. Kőszeg, F ő tér, T örök Frigyes borbély-fo **2400**



20729. Kőszeg, Írottkö, k iadja Róth Jenő T2/3 **1000**



20730. 1913 Kunszentm árton, Római katolikus **4000**



20731. * 1941 Kunzentmárton, Kunzentmárton 1600



20732. * Kunszentmiklós, S trandfürdő, fürdőzők (R 2000



20733. ** Leányfalu, OTI üdülőtelep, üdülőház T 1400



20734. ** Leányfalu, Stam pf Béla kiadása T1/2 1000



20735. ** Leányfalu, Hájó állomással (fi) T2 1000



20736. ☒ Leányfalu T2 1 400



20737. ☒ 1906 Lébény, Római katolikus templom 1000



20738. * Lengyel, Gróf App onyi kastély, templom, 1800



20739. ☒ Lepsény, Vendég ló szálloda közvetlen az 4200



20740. ** Lesencetomaj (Keszthelyi-fennsík), tem2000



20741. ☒ Lesencetomaj, H ertelendy kastély (fa) T 4600



20742. * Lillafüred (Miskolc), Palota szálló, zeneka 1800



20743. ☒ Lillafüred, Palota szálló terasza (fi) T3 800



20744. ☒ Lillafüred, Palota szálló, függőkert (EB) T3800



20745. * Lillafüred, Palota szálló (kis szakadás / s 1000



20746. * Lillafüred, Palota szálló (EK) T2/3 800



20747. * Lillafüred Anna-ba rlang, Éva almafája (EK) 900



20748. * Lillafüred, Anna c seppkőbarlang, Jézus sz 800



20749. ☒ Ludány, Nógrád-Ludány (Ludányhalászi 2400



20750. * Mád, Borsai-villa (fi) T3 2000



20751. ☒ Madocsa, Reform átus templom, Elemi isk 1600



20752. ☒ Magyarbánhegye s, Hangya szövetkezet 1400



20753. ☒ Magyaróvár, Mos onmagyaróvár; leporell 2000



20754. ☒ 1937 Magyaróvár, Mosonmagyaróvár; G 2600



20755. * Mosonmagyaróvár, Magyaróvár; M. kir. G 1000



20756. ** Mosonmagyaróvár, Magyaróvár; Gróf S3800



20757. ☒ Mosonmagyaróvár, Magyaróvár; Főherceg3600



20758. ☒ 1909 Magyaróvár, Mosonmagyaróvár; K 2400



20759. ☒ Magyaróvár, Mos onmagyaróvár; parkrés 1600



20760. * 1908 Magyaróvár, Mosonmagyaróvár; Vá2600



20761. ☒ Magyarzombathely (Bakonyszombathe 3600



20762. ☒ Makó, M. kir. áll. mépítészeti hivatal T2 2000

Az árverési tételek színes képekkel a darabanth.com oldalon!



20763. ☒ 1907 Mária-Besznyő (Gödöllő), Eberling v **4000**



20764. ✱ Mária-Besznyő (Gödöllő), Kegyetemplom. K **1000**



20765. ✱✱ Mária-Besznyő, Is teni Üdvözítő Nővérek **1200**



20766. ✱✱ Mária-Besznyő, T emplom belső, kegyso **1200**



20767. ✱✱ Mária-Besznyő, Is teni Üdvözítő Nővérek **1200**



20768. ✱✱ Mária-Besznyő, T emplom belső, kegyso **1200**



20769. ✱✱ Mária-Besznyő, Is teni Üdvözítő Nővérek **1000**



20770. ✱✱ Mária-Besznyő, T emplom belső (fa) T3 **1000**



20771. ☒ Mária-Besznyő, Szent Ferenc Rend kiadása **1000**



20772. ☒ Mária-Besznyő, a Kegyhely környéke, a Kegye **800**



20773. ✱✱ Mária-Besznyő, Szent Ferenc kútja (EK) T2 **1200**



20774. ✱✱ Marcali, utcaép, Korona szálloda, Kop **3000**



20775. ✱ Martonvásár, Dreher kastély (Rb) T2/3 **2000**



20776. ☒ Mátészalka, Hősök tere (EK) T2/3 **1400**



20777. ✱✱ Mátra, Gyökere s forrás, Galyatető, Sze **1800**



20778. ✱ Mátra, Csodaforrás, Mária szobor mellett **1400**



20779. ✱✱ Mátra, Ágasvári menedékház, Fejér Hu **2000**



20780. ✱✱ Mátra, Ágasvári menedékház, Fejér Hu **2000**



20781. ☒ Mátrafüred (Gyöngös), Mária Cska Kegye **2200**



20782. ☒ Mátrafüred (Gyöngös), Nagy Pensio, ny **1800**



20783. ☒ Mátrafüred (Gyöngös), Magyar Államva **2200**



20784. ☒ Mátraháza (Gyöngös), Napsugár üdülő **2000**



20785. ✱ Mátraháza, MTE Mátra Egylet háza T2 **1200**



20786. ✱✱ Mátraháza, Sportszálló (EK) T2/3 **1000**



20787. ☒ Mátraháza, Honvéd tiszti üdülő T1/2 **1000**



20788. ☒ Mátraszentiimre, Felcsere penzió, belső T **1000**



20789. ☒ Mátraszentiimre, fészület (EB) T3 **1000**



20790. ✱✱ Mátraverebély, Mátraverebély-szentkú **1000**



20791. ☒ Mezőberény, Hősök szobra, Községháza **1600**



20792. ☒ Mezőhegyes, Magyar királyi ménésintézet **1200**



20793. ☒ Mezőtárkány, Tó és a gőzmalom. Kiadja **3800**



20794. ✱ 1909 Mezőtúr, szélmalom. W. L. 1382. / **1000**



20795. ☒ 1927 Mezőtúr, Központi kaszinó. Borbé **2000**



20796. ✱ Mezőtúr, Külváros utcakép. Kiadja Török **2800**



20797. ☒ Mezőtúr (vágott / cut) T4 **1000**



20798. ☒ 1908 Miskolc, M. kir. posta hivatal. W. L **5500**



20799. ☒ 1901 Miskolc, Miskolczi különlegessége **4000**



20800. ✱ Miskolc, Tiszai pályaudvar, vasútállomás **1000**



20801. ☒ 1906 Miskolc, Fő utca, Kohn König, Ros **4200**



20802. ☒ Miskolc, Erzsébet gőzfürdő, Balogh Béla **3600**



20803. ✱✱ Miskolc, M. kir. Állami közpince, pince **3200**



20804. ✱✱ Miskolc, Széchenyi utca, villamos, üzlet **3600**



20805. ☒ Miskolc, Tapolca fürdő, Törészlet az Anna **800**



20806. ✱✱ Miskolc-Tapolca fürdő, Tó, Anna szálló **1000**



20807. ☒ Miskolc, Görömböly-Tapolca, Anna szálló **1000**



20808. ☒ 1916 Miskolc, Erzsébet tér T2 **1400**



20809. ✱ 1934 Miskolc, Szemere étterem, belső (ki **1000**



20810. ✱ Miskolc Görömböly-Tapolca tó (fl) T3/4 **800**



20811. ✱ Miskolc, Görömböly-Tapolca lótusz park (**1200**



20812. ☒ Miskolc, Széchenyi utca, Reiner Dávid bú **2000**



20813. ☒ Miskolc, Szemere utca, Máv. üzletvezetőség **900**



20814. ✱✱ Mogyoród, Kálvária. Kiadja a Keresztén **2400**



20815. ✱✱ Mohács, A mohácsi csata 1526. augus **1400**



20816. ✱ Mohács, Selyemfonoda. Bein és Weizer **3000**



20817. ✱✱ Mohora, Római katolikus elemi iskola, **1400**



20818. ☒ Monor, Vasútállomás (fl) T2/3 **3200**



20819. ☒ Monor, Piac; Herodek István kiadása (E **2000**



20820. ✱✱ Mónosbél, Egercsehi Kőszénbánya Rt. **1000**



20821. ✱✱ Mónosbél, Egercsehi Kőszénbánya Rt. **4000**



20822. ✱ Mór, Lamberg kastély, Takarékpénztár, p **1400**



20823. ☒ Moson, Fő utca, templom. Fischer Ignác **2000**



20824. ✱ Moson, Felső fő utca, üzletek, szekér, ku **1600**



20825. ✱ Nagyatád, Singer hímző és varró tanfolyam **11000**



20826. ✱✱ Nagycenk, Gróf Széchenyi István sírképe **2200**

Havi két gyorsárverésünkre folyamatosan várjuk a beadásokat!



20827. Nagyigmánd, Öreg tó részlet mosóassz **3000**

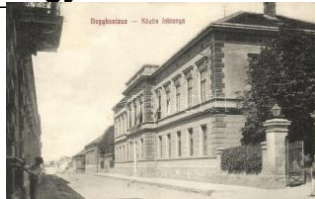

20828. Nagykanizsa, Közös laktanya T2 **2400**



20829. Nagykanizsa, Főút, Gimnázium, Cseng **2400**



20830. Nagykanizsa, Irredenta szobor "Nem fe" **1400**



20831. Nagykanizsa, Főter madártávlatból, Fis **2600**



20832. Nagykanizsa, Osztrák-Magyar bank paló **3600**



20833. Nagykanizsa, Zászlószentelés a Fő utcá **3000**



20834. Nagypapornak, Apátsági kastély, Róm **1600**



20835. 1912 Nagykőrös, Piacter uborkavásárral **4000**



20836. Nagykőrös, a Nagykőrösi Torna és Vívó **2400**



20837. 1931 Nagyláng (Soponya), Gróf Zichy ka **2200**



20838. Nagymaros, Amerikai pensió, Kilátás a D **1000**



20839. 1921 Nagrosvág, Fő utca, templom T2 **2600**



20840. Nagyszénás, állami iskola, orvoslak T1 **1600**



20841. Nagyszénás, Sasok turistaothona. madá **2000**



20842. Nagyvázsony, Deutsch Lipót kiadása (b) **T 800**



20843. Nagyvisnyó, Református templom, gém **2400**



20844. Nógrádverőce, Árpád vendéglő kerthely **3400**



20845. Nógrádverőce, Magyarkúti kápolna T2/3 **1000**



20846. Nógrádverőce, Magyarkút, Irma forrás **1200**



20847. 1955 Nógrádverőce, Verőce; Dunapart, k **1000**



20848. Nógrádverőce, Míg azzai kastély, papi üdülő **1400**



20849. Nógrádverőce, Míg azzai kastély, papi üdülő **1000**



20850. Nyíregyháza, Vármegeháza, Hősök szo **1000**



20851. Nyíregyháza, Ferences lelkigyakorlatosh **1200**



20852. Nyíregyháza, Városháza; kiadja Fábrián P **1400**



20853. 1935 Nyomja (Szederkény), Új utca. pho **2400**



20854. 1931 Ócsa, Református templom, katon **2400**



20855. Ócsa, Református és római katolikus tem **1400**



20856. Ócsa, Református templom (EB) T3 **1600**



20857. Olaszliszka, Községégháza, Bodrog T2 **1400**



20858. Olaszliszka, Községégháza T2 **3400**



20859. * Orci, Római katolikus templom, utcakép 2200



20860. ☒ Ordas, Községháza. Kiadja a Hangya Fő 2400



20861. * Orgovány, Hősök szobra, községháza, te 1800



20862. ☒ Ózd, Velencei tér T2 2000



20863. ☒ 1935 Ózd, Fő utca, Bartha Kálmán üzlet 4200



20864. ☒ Örkénytábor (Táb orfalva), Fő út, barakko 2400



20865. ☒ 1937 Ótházhuta (Mátraszentimre), látkép 1600



20866. ** Páka, Községháza, Plébánia, Hangya 2200



20867. ** Pánd, Baranyai István gózzalma és ház 3800



20868. ** Pannonhalma, kolostor, belső - 4 db h 2000



20869. ☒ 1914 Pannonhalm a, Gyórszentmárton; Pi 4800



20870. ☒ Pápa, Katolikus t emplom T1/2 1000



20871. ☒ Pápa, Kossuth La jos utca, Postapalota, E 2000



20872. ** Parád, Üvegyár T2 2800



20873. * Parád, Üvegyár, csiszoló műhely, belső 2400

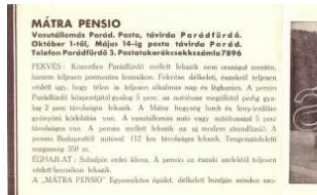

20874. ** Parád, Mátra pe nsio szálloda és étterem 1000

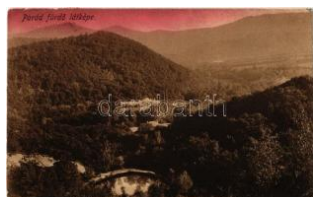

20875. ☒ 1925 Parád, Parád fűdő (EK) T2/3 1000



20876. ** Parád nevezete ssegei, Sasvár; kiadja F 1000



20877. ☒ Parád-Gyógyfűdő, kilátás a Kékestető felé 800



20878. ** Parádgyógyfűdő, látkép (EK) T2/3 800

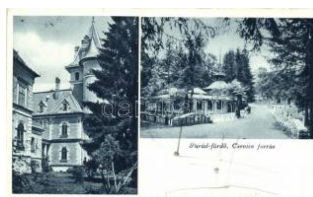

20879. * Parádfűdő, Sasvár kastély, Csevice forr 1000



20880. ** Parádfűdő Üve ggyár T2/3 1000



20881. ☒ Parádfűdő, Felső timsós (lugzó) tó (fa) T 1600



20882. * Parádgyógyfűdő, Ybl szálló, fedett sétány 800



20883. ☒ Parád-gyógyfűdő Kastély szálló (EB) T3 1000



20884. ☒ Parádfűdő Mária szobor (fa) T3 1000



20885. ☒ 1910 Pásztó, Vas út utca, Müller Dezső, P 5500



20886. ** Pásztó, Hasznosi vármor, Fejér Hugó f 1400



20887. ☒ Pécel, Szilágyi-villa (EB) T3 3000



20888. ☒ 1942 Pécel, Lelki gyakorlatos ház (kis sz 1000



20889. ☒ Pécs, Bányatelep, fűrésztelep. Kiadja Fis 5000



20890. ** Pécs, Széchenyi tér a Belvárosi Templo 1600

Lindner és Kobra termékek teljes választékban megrendelhetők irodánkban vagy



20891. * Pécs, Országos kiállítás főbejárata, hin 1800



20892. ** Pécs, Dgt. Bány aigazgatóság, Gróf Szé 4200



20893. ☒ Pécs, Hullámfürd ő, fürdőzők (EK) T2/3 1400

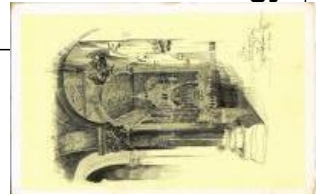

20894. ** Pécs, Székeseg yház, belső; művészlap 1600



20895. ** Pécs, Mindensz entek temploma; művé 1600



20896. * Pécs, Szenthárom ságszobor, kiadja a Ha 1000



20897. ☒ Pécs, Székeseg ház, Széchenyi tér, Város 800



20898. ** Pécs, Vasasbán ya, utca, Mayer József 2000



20899. ☒ Pécs, Mecsek Eg yesület menedékháza (1000



20900. ** Pécs, székeseg yház, belső T1/2 1200



20901. * Pécs, Takarékpén ztár, villamos, automob 1000



20902. * Pécs, Strandfürdő T2 1000



20903. ☒ Pécs, Széchenyi tér T2 1000



20904. ☒ Pécs, Székeseg ház (EK) T2/3 1000



20905. ☒ Pécs, Székeseg ház T2 800



20906. * 1917 Pécs, Külvá rosi látkép T2/3 1000



20907. ☒ 1902 Pécs, vasút állomás peronja, kiadja 2000



20908. ** Pécs, Székeseg yház, leporellolap T2 1000



20909. ** Pécs, Gróf Szé chenyi István akna, ünn 2200



20910. ** Pécs, Vasasbán ya, kiadja Rösler T2 1000



20911. * 1928 Pécs, Gróf S zéchenyi István akna, p 3000



20912. * 1928 Pécs, Gróf S zéchenyi István akna, g 6000



20913. ** Pécs, Sipőcz gy ógyszertára, belső. Pic 1200



20914. ** Pécs, Indóház, vasútállomás. Blancz J 1400



20915. * 1899 Pécs, floral (fa) T3/4 3000



20916. ☒ Pécs, Széchenyi tér, villamos (EK) T3 1000



20917. ☒ 1899 Pécs Takar ékpénztár T3 1400



20918. ☒ Pécs Székesegyh áz (kis szakadás/small te 900



20919. ☒ 1898 Pécs (kis sz akadás / small tear) T3 2200

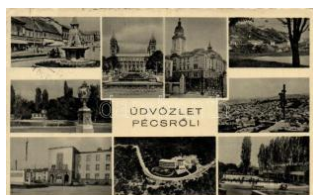

20920. ** Pécs (EK) T3 800



20921. ☒ Pécs Líceum tem plom, s: Nendtvich (fa) 1200



20922. ☒ 1899 Pécs széke segyház, Király utca, zá 1400



20923. Pécs Széchenyi tér litho s: H. Deininge 1400



20924. Pécs székesegyház (fa) T3 800



20925. Pétervására laktnya (kis szakadás / sm) 1000



20926. Pilis, Vasút utca (EK) T2/3 2000



20927. Pilis, Báró Nyáry kastély T2 3000



20928. 1908 Piliscsaba, Déli tábor, Tiszti étkező 3000



20929. Piliscsaba T2 1000



20930. 1901 Piliscsaba, vasútállomás. Divald K 2000



20931. Piliscsaba, vasútállomás. Pohl és Herz ki 3000



20932. Piliscsaba, Klot ildliget, vasútállomás, h 1000



20933. Piliscsaba tábor, találkozó (EB) T3 1600



20934. Piliscsaba, Klot ildliget, Kacsokovics villa 1000



20935. Piliscsaba, utca, üzlet; kiadja Tiszovszky 1800



20936. Piliscsaba, floral (fa) T3/4 1400



20937. 1908 Pincehely, Piac tér, üzlet (fa) T3/4 1000



20938. Polgár, Zárda, H ívelszövetkezet T1 2600



20939. Pomáz, Teleki-Wattay-kastély, templom, D3000



20940. Pomáz, Gróf Teleky kastély T1 2000



20941. Pomáz photo (fa) T3 3000



20942. Poroszló, Református templom. Kiadja V 3000



20943. 1929 Putnok, Serényi László tér, Diaman 3000



20944. Püski, M. kir. vám őrségi laktanya, Potecz 2800



20945. Püspökladány, utca, Haas Gusztáv ü 2400



20946. Püspökladány, vasútállomás (Rb) T2/3 2800



20947. Püspökladány, utca, Kohn Dávid üzle 3000



20948. Ráckeve, Duna parti részlet, Vikendtele 2000



20949. Ragály, Római katolikus templom, Reform3800



20950. 1938 Recsk, Fazekas András vendéglőj 1400



20951. 1909 Rétság, Fő utca, hentes, Adler Izid 3600



20952. 1917 Ságvár, látkép a szőlőhegyekkel. 1000

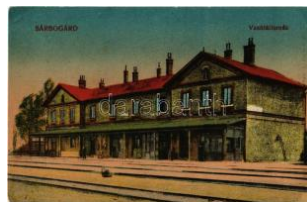

20953. 1924 Sárbogárd, vasútállomás (EK) T2/3 2000



20954. Sárbogárd, Református templom, közs 1200

Megnyílt megújult webshopunk! Folyamatosan bővülő kínálat!



20955. ** Sárbogárd, Római katolikus templom, 1600



20956. * Sárospatak vár (fa) T3 800



20957. ☒ Sátoraljaújhely Római katolikus templom 1400



20958. * Sátoraljaújhely, va sútállomás (EK) T2/3 1000



20959. ** Sellye, múzeum (fa) T3/4 4000



20960. * Siklós, vár (EB) T3 1000



20961. ☒ Sikonda-Gyógyfürdő, Nagyszálló (EK) T21200



20962. ☒ Sikonda-gyógyfürdő, park, Nagyszálló (E1000)



20963. ☒ 1929 Simontornya, Református templom 4800

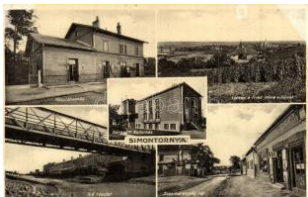

20964. ☒ 1941 Simontornya, vasútállomás, Sió ré 3800



20965. ☒ 1900 Siófok, Kunstanstalt Kosmos litho s 3000



20966. ☒ 1920 Siófok, Gőzhajó kikötő, Baross gőz 3600



20967. * Siófok, Halászlé csónak é 3800



20968. ☒ 1949 Siófok, Balaton szálló, országzászló 4200



20969. ** Sirok, vár (EK) T2/3 1200



20970. * Sirok, Látkép, Baross nyomda kiadása (ázo) 800



20971. ☒ 1904 Solymár, utca, patak, Brunner villa 3000



20972. ** Solymár, a búcsújáró templom belső, fő 1000



20973. * 1904 Sopron, Ipar és Képzőművészeti K 4000



20974. * 1905 Sopron, Ikva híd, Gyógyszertár, SV 12000



20975. ☒ 1898 (Vorläufer!) Sopron, Várkerület, Gy 4000



20976. ☒ 1924 Sopron, látkép a honvéd főreáliskola 3600



20977. ** Sopron, Széchenyi tér és szobor, Mons 2200



20978. * Sopron, Erzsébet park, Blum Náthán és 2000



20979. * Sopron, Felsőbb I. éányiskola (Rb) T2/3 2400



20980. ☒ 1920 Sopron, Deák tér. Kiadja Piri Dánie 2000

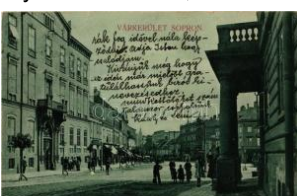

20981. ☒ 1909 Sopron, Várkerület, villamos, üzlet 2200



20982. ** Sopron, Prinz pihenő, Deák kút. Blum N1000



20983. ☒ Sopron, Várkerület, Varga József üzlete 2000



20984. ☒ 1902 Sopron, Oedenburg; Széchenyi tér 2600



20985. ☒ 1903 Sopron, Várkerület, Hauer Antal üz 3000



20986. ** Sopron, Károly magaslát T1/2 1000



20987. ☒ Sopron, Kilátás a Várhegyről a Hóhegyre 1000



20988. ☒ Sopron, Buschen schank cégér (EK) T2/3 1200



20989. ☒ Sopron, Lővérfürdő (EK) T2/3 1000



20990. ☒ Sopron, Lővér szálló T2 800



20991. ☒ Sopron, Lővér szálló, strand T2 800



20992. ** Sopron, Templom utca, evangélikus templom 1000



20993. ** Sopron, Széchenyi tér és szobor (EK) T 1000



20994. ** Sopron (EK) T2/3 800



20995. ☒ Sopron, Erzsébet utca (EB) T3/4 1200



20996. ☒ Sopron, Magyar Művelődés Háza (kis szá) 1600



20997. * Sopron (fa) T3/4 800



20998. ** Sopron, MÁV Belföldi Turisztikai reklám 1400

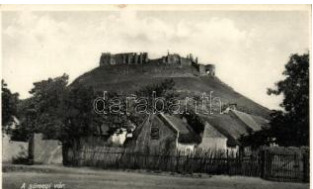

20999. ** Sümeg, vár (kis szakadás / small tear) 1600



21000. ☒ Szarvas, Gimnázium, Evangélikus templom és tanít 1600



21001. ** Szarvas, Evangélikus templom és tanít 1600



21002. ☒ Szécsény, Donner Kálmán gőztégla gyár 4400



21003. ☒ 1898 (Vorläufer!) Szeged, Széchenyi tér 3000



21004. ☒ 1906 Szeged, Tisza part uszályokkal fau 8000



21005. ☒ 1909 Szeged, Boldogasszony Sugárút, K 8000



21006. ☒ 1915 Szeged, Tisza Lajos körút, Apolló s 3800



21007. ☒ 1908 Szeged, Wagner palota, Hazai Bizto 5500



21008. ☒ 1917 Szeged, Batyányi és Kazinczy utc 4400



21009. ** Szeged, Ferenc József szobor, Utász la 3400



21010. ** Szeged, Otthon kávéház, Kass vigadó, 3800



21011. ☒ Szeged, vasútállomás, villamos (EK) T2/3 4400



21012. ** Szeged, Dóm tér. Légi felvétel. Délvidé 2600



21013. * 1909 Szeged, Alsó tiszaparti kikötő, rakp 3800



21014. ** Szeged, Alsóvárosi Mátyas templom és 2000



21015. ☒ 1915 Szeged, Állami szemészeti kórház 3400



21016. * 1900 Szeged, Tisza part, uszályok (Rb) T 2400



21017. ** Szeged, M. kir. csendőrlaktanya. Grünw 5500



21018. ☒ 1908 Szeged, Széchenyi tér T2 2600

Rengeteg érdekes tétel az egyéb gyűjtési területek anyagában!



21019. 1904 Szeged, fa úsztatás a Tisza folyón **4400**



21020. 1917 Szeged, vas útállomás, "Szeged-Ró" **2800**



21021. 1913 Szeged, S zéchenyi tér, Csekonics **4400**



21022. 1913 Szeged, Cs illagbörtön (Kir. Kerület) **4400**



21023. Szeged, Klauzál tér, piac árusokkal, Pén **4000**



21024. 1900 Szeged, Fő realiskola. Traub B. és **4800**



21025. 1907 Szeged, Széchenyi tér a Városház **1000**



21026. 1935 Szeged, Rudolf tér, piac, rakpart, h **1600**

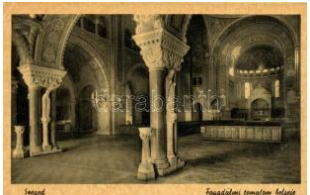

21027. Szeged, Fogadalmi templom, belső (EK) T **1000**



21028. Szeged, Széchenyi tér (EB) T3/4 **1200**



21029. Szeged, Fogadalmi templom, Püspöki palota **900**



21030. Szeghalom, Országzászló és hősök szob **3600**



21031. Szegvár, Fogyasztási és Értékesítő Szövetkezet **4200**



21032. Szegvár, Árvaház, Kiadja Untermüller **3000**



21033. 1900 Székesfehérvár, Vörösmarty Mihály **3600**



21034. 1898 Székesfehérvár, Városház, Püspök **4000**



21035. 1909 Székesfehérvár, Sas utca, Grosz J **3600**



21036. Székesfehérvár, Magyar Király Szálló **3200**



21037. Székesfehérvár, Megyeter, templom, e **1000**



21038. 1911 Székesfehérvár, Nádor utca, üzlet **3400**



21039. Székesfehérvár, látkép keletről. Klökne **1000**



21040. 1930 Székesfehérvár, Vörösmarty Mihály **1600**



21041. 1918 Székesfehérvár, Honvédkerületi pa **1600**



21042. 1937 Székesfehérvár, Széchenyi utca, a **1600**



21043. 1902 Székesfehérvár, Kórház utca, Zsina **4000**



21044. 1912 Székesfehérvár, Budai út, Wollner **3600**



21045. 1907 Székesfehérvár, Vörösmarty tér, Bo **4600**



21046. Székesfehérvár, Egermegyei római kat **1600**



21047. Székesfehérvár, Vértanúk szobra, emlékmű **1000**



21048. Székkutas, Vásárhelykutas; Hősök oszlo **3600**



21049. 1912 Székszárd, Széchenyi utca és a ka **8000**



21050. Székesfehérvár, Vasútállomás T2 **2600**



21051. 1913 Szekszárd, Pénzügyi palota (Dicz 3800)



21052. Szentendre, látkép, templomok, híd T2 3600



21053. Szentendre, Izbég, Özv. Goldstein Mór 2400



21054. 1942 Szentendre, Görgey laktanya (EK) 2000



21055. Szentendre, Duna part, gőzhajó T2 1400



21056. Szentés, Piac tér, Rázsó Manó kiadása 3400



21057. Szentés, Szentés-vidéki takarékpénztár p3400



21058. Szentés, Nagy Ferenc utca, Nagy Fere 4000



21059. Szentés, Kossuth Lajos tér, filmszínház (1600)



21060. 1910 Szentés, Evangélikus templom, Ko 2000

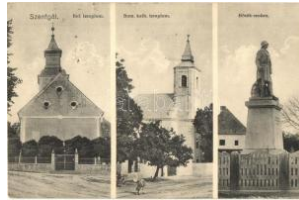

21061. Szentgál, Református templom, Római k 3000



21062. Szentgotthárd, Selyemgyár T2 4000



21063. Szentgotthárd, Strandfürdő, fürdőzők (EK) T2 2200



21064. Szentmártonkőről, Híd a Fő utcánál, 3400



21065. Szeremle, utcaépítés, üzlet, kerékpár T2 2200



21066. 1939 Szigetszentmiklós, Hajdú csárda, c 2400



21067. Szigetszentmiklós, Attília strandfürdő, fürdő 2200



21068. 1917 Szigetvár, Bőrő Biedermann Rezső 3800



21069. 1906 Szob, Vasútállomás, vasutasok. Ki 4200



21070. Szolnok, Fő tér, piac, árusok, Fehér Adol 4200



21071. Szolnok, Vasútállomás (EK) T2/3 3600



21072. 1904 Szolnok, Sértátr a Tisza híd felé. S 3400



21073. 1900 Szolnok, Művelő és Wesszther vasúti 4400



21074. 1911 Szolnok, Szapáry utca, Könyvnyom 3400



21075. Szolnok, Tisza part, 'Szegec' oldalkerek 2200



21076. Szolnok, Izraelita templom, zsinagóga. K 1000



21077. 1915 Szolnok, Kossuth tér, Magyar Kir. P 1600



21078. Szolnok, Vármegyei eháza, Kir. Törvényszék 1200



21079. 1899 (Vorläufer) Szombathely, Steinman 5000



21080. 1911 Szombathely, Szent István parki ki 8000



21081. Szombathely, Széll Kálmán utca, villamo 4600



21082. 1949 Szombathely, Üdvözlőkép. Népvisele 2000

Weboldalunkon a zárás pillanatáig licitálhat és követheti tételei állását!



21083. 1915 Szombathely, Vármegyeház, Deá **2000**



21084. Szombathely, Vaútállomás, Martineum **2800**



21085. Szombathely, utcakép, Férfi, fiú és gye **4200**



21086. Szombathely 1850 körül s: Beck Vince (E**2200**)



21087. Szombathely, Izraelita templom, zsinagó **6500**



21088. Szombathely, Fő tér, Berger Zoltán, Mar **3400**



21089. 1905 Szombathely, Erzsébet királyné utc **2800**



21090. Szombathely, Erzsébet királyné utca, G **3000**



21091. Szombathely, Király utca, Kovács Ferenc **2400**

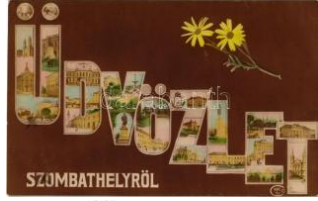

21092. 1916 Szombathely, Üdvözlét. Oranotypie **2000**



21093. 1901 Szombathely, látkép, villa. Kiadja A **1800**



21094. 1903 Szombathely, Fő tér, üzletek. Kiad **1600**



21095. 1900 Szombathely, Piac árusokkal, szek **2400**



21096. Szombathely, Szekegyház; kiadja Na **1000**

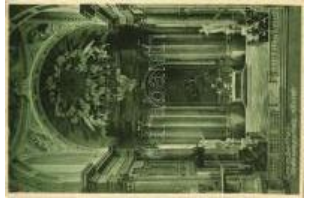

21097. Szombathely, Szekegyház, főoltár; k **1400**



21098. Szombathely, Kioszk T2 **1000**



21099. Szombathely, részlet a Szent Quirinus-ba **800**



21100. Szombathely, Berzsenyi Dániel tér (EK) **1200**

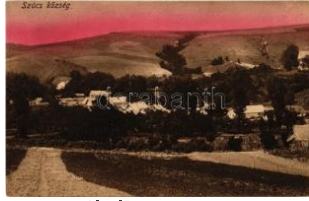

21101. Szűcs bánya telep (Egercsehi) T1/2 **1000**



21102. 1899 Tamási, Tolna-Tamási; Miklósvár, k **4000**



21103. Tápiószék, Gróf Szirmay zirmay utca, Gróf Szirm **2200**



21104. 1919 Tápiószék, Ifj. Bartal János fűszer **2600**



21105. Tapolca, Tavaszbarlang, belső. Gerő Adol **1600**



21106. Tarnaszentmiklós, Római katolikus temp **3800**



21107. 1911 Tass, Református templom, Kohn M **3000**

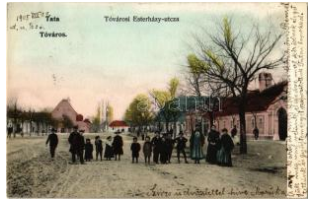

21108. 1905 Tata, Tata-Tóváros; Tóvárosi Esterh **9000**



21109. Tata, Tata-Tóváros; Gróf Esterházy Fer **9000**



21110. 1910 Tata, Tata-Tóváros; Esterházy száll **7000**



21111. 1902 Tata, Tata-Tóváros; Esterházy utca **4400**



21112. 1899 Tata, Tata-Tóváros; Tatai vár. Kiadj **2000**



21113. Tata-Tóváros, Kirándulás a Meleg forrásná **1800**



21114. Tata, Tata-Tóváros; Kapucinus zárda, S **2800**



21115. * Tata, Tata-Tóváros; Magyar Általános K 3200



21116. ** Tata, Tata-Tóváros; Angolkert. Kiadja L 1600



21117. 1928 Tata, Tata-Tóváros; Hősök emlékszt 2000



21118. 1899 Tata, Tata-Tóváros; Tatai convinctus 4000



21119. 1903 Tatatóváros (Tata), Tatai vár. Engla 1800



21120. Tatatóváros (Tata), Tatai kegyes tanítóre 1800



21121. Tatatóváros (Tata), Hattyúkerti részlet ma 2400

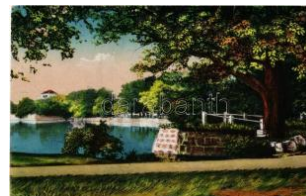

21122. Tatatóváros (Tata), nagy tó T2 1600



21123. 1899 Tatatóváros (Tata), városház, Schw 4400



21124. * Tatabánya - 3 db modern városképes lap 1000



21125. * 1922 Tatabánya, Gyógyszertár, Kórház, 3000



21126. Tatabánya, Tisztviselei kaszinó (Tulipán) 2600



21127. * Tatabánya, Élelemtár, belső (EK) T2/3 2400



21128. Tihany, Kilátás a Balatonra, Sportszálló, 1200



21129. * Tihany, Biológiai Intézet, apátság T2 1600



21130. * Tihany, Pósa Endre kiadása, floral, Art N 2000



21131. ** Tiszafüred, Strandfürdő, fűrdőzők, napo 2200



21132. Tiszapüspöki, Káptalan kastély, Római k 2000



21133. Tiszaroff, Borbély kastély. Lénárt Dezső 3000



21134. Tiszaroff, Tisza rézvezős csónakok 3400



21135. ** Tokaj, Erzsébet Tisza híd. Kiadja Helle 1000



21136. * Tokaj, Tisza híd T 1/2 1000



21137. 1909 Tolcsva, Főutca, Központi vendég 4000



21138. * 1932 Tómalom (Sopron), Strandfürdő rek 1600



21139. Tordas, Dreher-Haggenmacher Első Mag 1200



21140. ** Tótkomlós, Bogár Mihály vegyeskeres 2400



21141. 1908 Újdombóvár, Dombóvár; Vasútáll 4200



21142. Újkígyós, Malom. Kiadja a Fogyasztási S 3200



21143. Újszász, Római katolikus templom, Vasú 2400



21144. 1898 (1896 írva) Vác, Siketnéma intézet 1800



21145. * 1904 Vác, Fegyház, börtön. Divald Károly 3800



21146. ** Vác, Kőkapu T1/2 2400

Havi két gyorsárverésünkre folyamatosan várjuk a beadásokat!



21147. ✱ Vác, Szent István szobor T2 **1000**



21148. ✱ 1943 Valkó, Római katolikus templom, K **1000**



21149. ✉ Valkó, Községháza, Hanga szövetség **3000**



21150. ✱✱ Vámosmikola, L. eventeotthon, gyógysz **2200**



21151. ✉ 1941 Várgesztes, Szent István torony, ré **1600**



21152. ✉ 1942 Várpalota, I. átkép a zsinagógával. M **3000**



21153. ✱✱ Vecsés, Római katolikus templom, Hó **1400**



21154. ✱✱ Velence, Meszlényi Pál kastélya a park **4000**



21155. ✉ 1917 Vercselét, utca, Népbank. photo T2 **1600**



21156. ✱ 1932 Vértessomló, Római katolikus temp **3000**



21157. ✉ Verőce, Nógrádv erőce; Duna penzió a D **2400**



21158. ✱ 1898 Veszprém, Angolkisasszonyok intéz **1000**



21159. ✱✱ Veszprém, Veszprém és Palota (Várpa **1000**



21160. ✱✱ Veszprém, vár. Kiadja Krausz A. fia (v **1000**



21161. ✉ 1928 Veszprém, Fő tér, Közgazdasági B **3000**



21162. ✉ 1902 Veszprém. Berecz Viktor kiadása (**1600**



21163. ✱✱ Veszprém, Viadukt, Szentháromság tér **1000**



21164. ✉ Veszprém, vár (ázott / wet damage) T3 **1000**



21165. ✉ Veszprém, vár (b) T4 **1000**



21166. ✉ 1909 Visegrád, Salamon torony, vár. Kia **2000**



21167. ✉ 1912 Visegrád T2 **1400**



21168. ✉ 1932 Visegrád, G. izellatelep (szakadt szé **1600**



21169. ✉ 1901 Visegrád, K. álvária kápolna. Kiadja **1800**



21170. ✱ Visegrád, látkép. Kiadja I. J. H. M. (Rb) T2 **2800**



21171. ✉ Visegrád, A malomvígyi patak vízesése **1200**

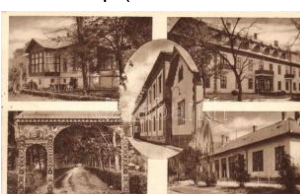

21172. ✱✱ Visegrád, Gizella telep, Horthy Miklós **1000**



21173. ✉ Visegrád, Salamon torony keleti oldala (á **1000**



21174. ✉ 1907 Vönöck, Karcácsony (később Pfeiffe **8000**

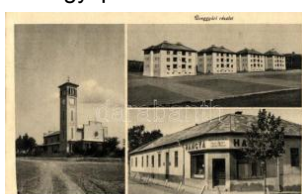

21175. ✱ Zagyvapálfa (S. algótarján), Római kato **2200**



21176. ✉ Zákány-telep, Dráva strand, fürdőzők (EK **2400**



21177. ✉ 1908 Zalaegerszeg, Deák tér és a törvé **1800**



21178. ✉ Zalaszentgrót, Zala hídja, Római katoliku **1800**



21179. ** Zamárdi, Muskáti penzion, Vasútállomá **1000**



21180. 1936 Zánka, Székely villa, Udvarhelyi vil **1400**



21181. 1933 Zaránk, Római katolikus templom **3200**



21182. ** Zebegény - 4 db modern képeslap **1000**



21183. * Zirc, Riesz József üzlete, Legényegylet, F **3000**



21184. 1936 Zirc, Apáti lakosztály, Postásüdülő, Töré **1000**



21185. ** Zsámbék, Keresztes Nővérek üdülőháza **1800**



21186. 1936 Zsámbék, Prepositusági templom a XIII. század **800**



21187. ** Erdély Örök Egyetlen Miénk! 12 db rég **5000**



21188. 1936 Alsóidecs, Ideciu de Jos; fürdő étterem, **2600**



21189. 1936 Alvinc, Vintu de Jos; Pe valea Murasului **3400**



21190. ** Alvinc, Vintu de Jos; Cetatua Martinuut **4400**



21191. 1899 Arad, a 13 v. értanú kivégeztetésére **5000**



21192. 1899 Arad, Kiss Ernő, Lázár Vilmos, Des **5500**



21193. 1936 Arad, Tökölly tér, piac, Hoffmann József, **4000**



21194. 1936 Arad, Újardu, Aradul Nou; Gróf Károlyi G **2600**



21195. * Arad, Vesztőhely, emlékmű. Kerpel Izsó **2200**

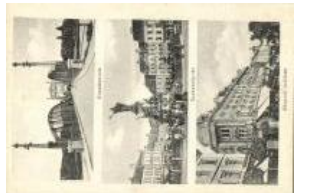

21196. ** Arad, Erzsébet híd, Szabadság tér, Kő **1800**



21197. 1936 Arad, Szabadság tér, Vértanúk szobra, W **3000**



21198. 1927 Arad, Dr. P. osgay szanatóriuma. O **4000**



21199. 1901 Arad, Szentháromság szobra, 184 **2000**



21200. 1905 Arad, József főherceg út, lovasszek **3000**



21201. 1902 Arad, Szabadság tér, piac, Abbazi **3000**



21202. 1919 Arad, Vesztőhely / martyrs' monum **1600**



21203. 1912 Arad, Szabadság szobra, Aradi Ke **2600**



21204. 1907 Arad, Csánádi (Csandi) palota, kő **2600**



21205. 1906 Arad, Evangélikus templom. Bloch **2000**



21206. 1906 Arad, Minoriták új temploma. Bloch **2000**



21207. 1936 Arad, Andrassy tér / square (EM) T4 **1000**



21208. 1936 Arad, látkép, Maréscs Gyula üzlete. Kerp **1000**



21209. 1936 Balánbánya, Bala; Egyeskő / rock (EK) **1000**



21210. 1913 Bánffyhungar, Huedin; Református **6500**

Weboldalunkon a zárás pillanatáig licitálhat és követheti tételei állását!



21211. Bereck, Bretcu; látkép. Hankó György **2000**



21212. Beszerce, Bistritz, Bistrita; Polgári fiúisk. **2600**



21213. 1940 Beszerce, Bistritz, Bistrita; bevon **4800**



21214. Betlenszentmiklós, Betelsdorf, Sanmiclau **2000**

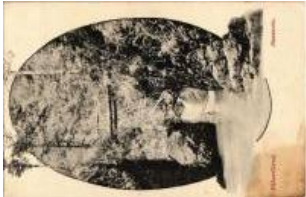

21215. Biharfüred, Stan de Vale, Stina de Val **1000**



21216. Boksánbánya, Németbogsán, Bocsa; szá **3600**



21217. Boksánbánya, Németbogsán, Bocsa; D **3400**



21218. Borsabánya, Baile Borsă; Római katolikus **1600**



21219. 1944 Borsabánya, Baile Borsă; Măramar **1000**



21220. 1906 Borszék, Boresc; Széchenyi kő. Bo **2600**



21221. 1902 Brassó, Kronstadt, Brasov; városhá **7000**



21222. Brassó, Kronstadt, Brasov; Ferenc József **3800**



21223. 1916 Brassó, Kronstadt, Brasov; a pálya **4000**



21224. Brassó, Brasov, Kronstadt; Rezső körü **2400**



21225. Brassó, Kronstadt, Brasov; Posta palota **2600**



21226. Brassó, Kronstadt, Brasov; négyzet cs **1800**



21227. Brassó, Kronstadt, Brasov; Graft (Rb) T **1200**



21228. Brassó, Kronstadt, Brasov; Római katolikus **2000**



21229. Brassó, Kronstadt, Brasov; Magyar kir. fe **3000**



21230. Brassó, Kronstadt, Brasov; Fekete temp **1600**



21231. 1915 Brassó, Kronstadt, Brasov; Fő tér, **2200**



21232. Brázova, Breazova; Resica-Ferencfalv **2200**



21233. 1918 Buziásfürdő, Baile Buzias; Erzsébe **2200**



21234. Buziásfürdő, Baile Buzias; Gyógyterem **3400**



21235. Buziás-fürdő, park, Ifj. Brach József kiad **1200**



21236. 1913 Buziásfürdő, Buziás; park / park (E **1000**



21237. Csák, Csákova, Ciacova; M. kir földműve **2400**



21238. Csík-Háromszék, Ciuc-Trei Scaune; Cs **1600**



21239. Csíkszereda, Miercurea Ciuc; Terasz és **8000**



21240. Csíkszereda, Miercurea Ciuc; "Szereda **1600**



21241. Csíkszereda, Miercurea Ciuc; Törvény **1400**



21242. Dés, Dej; Református templom, üzlet. Ga **2600**



21243. ** Dás, Dej; M. kir. törvényszék / court T 3000



21244. * Detta, Ghedu, De ta; Fő utca, Heldenwan 2800



21245. ☒ Déva, Fő utca, vá r, Hirsch Testvérek és M3600



21246. ☒ 1940 Érmihályfal va, Valea lui Mihai; Bise1600



21247. ☒ Erzsébetváros, D umbraveni; Római kato 3400



21248. ☒ Felek, Freck, Avr ig; ucakép, Victor Grae 3200



21249. ** Félixfürdő, Baile Felix; Gyógyszertár az 2000



21250. ☒ Félixfürdő, Baile Felix; Vendéglő terasza 3600



21251. ☒ 1929 Felsőbánya , Baia Sprie; Partie dela 1000



21252. * Felsőbánya, Baia Sprie; látkép. Kiadja D 1600



21253. ☒ 1913 Ferencfalva , Valiug (Resica); Völgy 1800



21254. ☒ 1913 Fogaras, Fa garas; Városliget. Thier 7000



21255. ☒ 1911 Fogaras, Fa garas; Bethlen utca / st 6000



21256. * Gyergyószentmik lós, Gheorgheni; Gyilko 1600

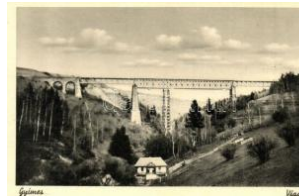

21257. ** Gyimes, Ghime s; Viadukt. Foto Seiwar 1200



21258. ** Gyulafehérvár, Karlsburg, Alba Iulia; "T 1600



21259. ☒ 1916 Gyulafehérv ár, Alba Iulia; Novák Fe 3000



21260. ☒ Gyulafehérvár, K arlsburg, Alba Iulia; Kat 1000



21261. ** Gyulafehérvár, Karlsburg, Alba Iulia; R 2400



21262. ☒ Gyulafehérvár, K arlsburg, Alba Iulia; Cu 3000



21263. ** Halmi, Halmeu; Községháza, "Duna" 11000



21264. ☒ 1901 Herkulesfür dö, Baile Herculane; Cs 1000



21265. * 1918 Herkulesfür dö, Baile Herculane; Villa2200



21266. ☒ Herkulesfürdő, B aile Herculane; gyógyte 1200



21267. ☒ 1910 Kalotaszeg , Tara Calatei; postások 6500



21268. ** Kalotaszeg, Tar a Calatei; Kalotaszegi n 1600



21269. ☒ 1913 Kápolnás, C apalnas; Mocsonyi-Tele 4400



21270. ☒ 1914 Karánsebes , Caransebes; Kukojoiva 3800



21271. ☒ Karánsebes, Car ansebes; látkép, Fő tér 3400

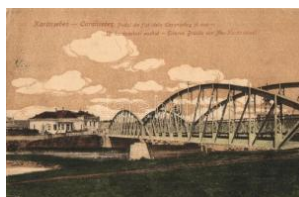

21272. ☒ Karánsebes, Car ansebes; Podul de fier 1000



21273. ☒ Kérő-fürdő, Baita ; Park villa / Vila Parc T 1200



21274. ** Kézdivásárhely , Targu Secuiesc; Fő té 2000

Weboldalunkon a zárás pillanatáig licitálhat és követheti tételei állását!



21275. Kézdivásárhely , Targu Sacuesc; Vede **1600**

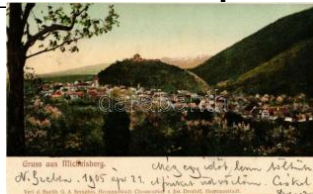

21276. 1905 Kisdísznód, Michelsberg, Csnadio **1800**



21277. Kolozsvár, Cluj; S zéchenyi tér, piac áruso **3200**



21278. 1914 Kolozsvár, Cluj; Mátyás király tér, **3400**



21279. Kolozsvár, Cluj; K ereskedelmi és Iparkam **2000**



21280. Kolozsvár, Cluj; S éta téri bejárat, Diána g **2800**



21281. 1940 Kolozsvár, Cluj; bevonulás, Horthy **2600**



21282. Kolozsvár, Cluj; T anítók háza / teachers' **2000**



21283. 1908 Kolozsvár, Cluj; Korcsolya pavilon **1600**



21284. Kolozsvár, Cluj; M ariánium. Rigó Árpád ut **1000**



21285. Kolozsvár, Cluj; S étatéri főbejárat / prome **1200**



21286. 1902 Kolozsvár, Cluj; Karolina tér, Szen **1000**



21287. 1940 Kolozsvár, Cluj; bevonulás, csendő **6000**



21288. 1909 Kolozsvár, Cluj; Nemzeti Színház. K **2000**



21289. Kolozsvár, Cluj; Bethlen bástya / tower **1000**



21290. Kolozsvár, Cluj; p ark, tér, katedrális, Mát **1000**



21291. Kolozsvár, Cluj; S étatér / park T1 **1000**



21292. Kolozsvár, Cluj; A M. kir. Ferenc József T **3200**



21293. Kolozsvár, Cluj; "Kolozsvár visszavár", **1600**



21294. Kolozsvár, Cluj; M átyás király szobor / sta **5000**



21295. 1906 Korond, Covasna; parkrészlet a ven **3000**



21296. Kovászna, Covasna; forrás, farónköt szá **1400**



21297. 1944 Körösvölgyi részletek: Csucsá, Rév **1000**



21298. Lippa, Lipova; Álla mi kereskedelmi és pol **1000**



21299. Lugos, Lugoj; Árv iz Lugoson (1912), Tem **1600**



21300. Lugos, Lugoj; Am igó kávéház és Római **1400**



21301. Lugos, Lugoj; Bé sán palota, bank, Corso **3400**



21302. Lugos, Lugoj; Vá rmegeház, piac / coun **4000**



21303. Lugos, Lugoj; Deá k Ferenc utca, Horger F **1000**



21304. 1914 Lupény, Lu peni; Hidraulikus szén **12000**



21305. Magyarbikal, Bi kal, Bicalatu; Reformátu **2000**



21306. Magyarvista, Vi sta; lányok népviseletb **6500**

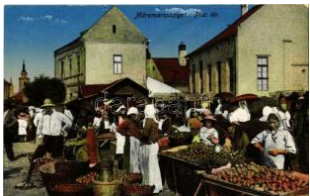

21307. ** Máramarosziget, Sighetu Marmatiei; P6000



21308. ** Máramarosziget, Sighetu Marmatiei; E1600



21309. ** Máramarosziget, Sighetu Marmatiei; T1600



21310. 1940 Máramarosziget, Sighetu Marmatiei; 1600



21311. ** Máramarosziget, Sighetu Marmatiei; (1600



21312. ** Máramarosziget, Sighetu Marmatiei; I 1600



21313. 1910 Máramarosziget, Sighetu Marmatiei; Er 2200



21314. 1910 Máramarosziget, Sighetu Marmatiei; 3600



21315. ** 1940 Máramarosziget, Sighetu Marmatiei; 2400



21316. 1940 Máramarosziget, Sighetu Marmatiei; Fő 1200



21317. 1940 Máramarosziget, Sighetu Marmatiei; lát 1000



21318. ** Máriaradna, Radna; Maros folyó vashíd2800



21319. 1940 Máriaradna, Radna; Kegyetemplom / pilg 1000



21320. * Marosbogát, Boga ta de Mures; Antal kast 2000



21321. 1940 Maroshévíz, Oláhtoplica, Toplita, T 1600



21322. 1915 Maroshévíz, Toplita; Bánffy fürdői v 4200



21323. 1940 Marosillye, Ilija; Vendéglő és szálloda a V1600



21324. * Marosillye, Ilija; látkép, templom. Adler fe 1600

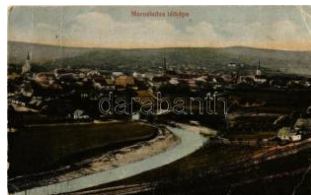

21325. 1924 Marosludas, Ludus; látkép a zsinag 1600



21326. 1940 Marosújvár, Ocna Mures; Első magyar am4000



21327. * Marosvásárhely, Targu Mures; Bolyai utc 12000



21328. 1940 Marosvásárhely, Targu Mures; 5 db régi 1400



21329. ** Marosvásárhely, Targu Mures; "Kiderül 1600



21330. ** Marosvásárhely, Targu Mures; Széche 1000



21331. 1940 Marosvásárhely, Targu Mures; be 10000



21332. 1940 Marosvásárhely, Targu Mures; utcaképe 2000



21333. ** Marosvásárhely, Targu Mures; Széche 1800



21334. 1940 Marosvásárhely, Targu Mures; Vár 1600



21335. 1917 Mátisfalva, Matise ni; Tur 2000



21336. * Mátisfalva, Matise ni; Özv. Szőcs Domoko 1600



21337. ** Medgyes, Mediasch, Medias; Mezőgaz 1400



21338. ** Meggyesfalva, Mureseni; Csipkebogó 2000

Az árverési tételek színes képekkel a darabanth.com oldalon!



21339. ** Meggyesfalva, Mureseni; Szalmafona **2000**



21340. ** Menyháza, Moneasa; (kis sarokhiány / **1000**



21341. 1906 Menyháza, Moneasa; fürdőház / sp **1000**



21342. 1912 Nadrág, Nadrág, Steinacker; Eisen **1600**



21343. 1916 Nagybánya, Baia Mare; látkép, lige **1600**



21344. * 1921 Nagybánya, Baia Mare; Ligeti tó / p **1600**



21345. 1906 Nagybánya, Baia Mare; Fő tér, Országzá **1800**



21346. 1906 Nagybánya, Baia Mare; Fő tér, Steinfeld **1800**



21347. ** Nagybánya, Baia Mare; Ligeti részlet, p **1000**



21348. 1906 Nagybánya, Baia Mare; Szent István toro **1600**



21349. * 1914 Nagycsúr, Grolscheuern, Sura Mar **1600**



21350. ** Nagyenyed, Aiu d; "A nagyenyedi fűzfák **1600**



21351. ** Nagykároly, Carei; Deák Ferenc tér. E **2600**



21352. 1906 Nagykároly, Carei; Római katolikus isk **1600**



21353. 1902 Nagykároly, Carei; Kolescy utca, M **1800**



21354. 1906 Nagysajó, Sieu; utcakép, Legmann Leop **2000**



21355. * Nagysink, Cincul Mare, Cincu; látkép. C. **2000**



21356. 1905 Nagysink, Grosse-Schenk, Cincul Ma **5500**

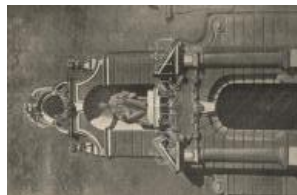

21357. ** Nagyszalonta, Salonta; Arany János sz **1400**



21358. 1906 Nagyszalonta, Salonta; Városháza, Salam **1600**



21359. * Nagyszalonta, Salonta; látkép 1899-ben, **1600**



21360. 1901 Nagyszabon, Hermannstadt, Sibiu **3600**



21361. ** Nagyszabon, Hermannstadt, Sibiu; Eva **2000**



21362. 1906 Nagyszabon, Hermannstadt, Sibiu; Stadt **3000**



21363. ** Nagyszabon, Hermannstadt, Sibiu; Kra **1600**



21364. 1916 Nagyszabon, Hermannstadt, Sibiu **1600**



21365. ** Nagyszabon, Hermannstadt, Sibiu; He **1600**



21366. ** Nagyvárad, Oradea; Városháza / town **1000**



21367. * 1917 Nagyvárad, Oradea; Fekete Sas sz **1600**



21368. 1913 Nagyvárad, Oradea; Bémer tér és **1600**



21369. ** Nagyvárad, Oradea; "Szent László sírj **1600**



21370. 1908 Nagyvárad, Oradea; Szacsvey szo **1200**



21371. ☒ 1942 Nagyvárad, Oradea; Bémer tér, vi 1800



21372. ☒ 1903 Nagyvárad, Oradea; Pénzügyi paló 3200



21373. ☒ Nagyvárad, Oradea; Szent László tér / s 2000



21374. ** Nagyvárad, Oradea; Szent László tér, k 2800



21375. ☒ 1912 Nagyvárad, Oradea; Fekete Sas N 1000



21376. ☒ Nagyvárad, Oradea; Szent László tér, tem 800



21377. * Nagyvárad, Oradea; Fekete Sas Palota, G2200



21378. ** Naszód, Nasau; Fő utca, Pollák és Si 2200



21379. ☒ Oláhszentgyörgy, Baile Sangeorz; mező g 2200



21380. ** Óradna, Alt-Rodna, Rodna; Tatár templ 2000



21381. * Óradna, Alt-Rodna, Rodna; Főszolgabíró 3600



21382. ☒ 1917 Oravica, Oravita; A szabad osztrák 3400



21383. ** Orsova, Kazanszoros / Kasanpartie / g 1000



21384. ** Orsova, Kazanszoros / Kasanpartie / g 1000



21385. ** Orsova, Vaskapu / Eisernes Tor / gorge 1000



21386. ** Orsova, Kazanszoros / Kasanpartie / g 1000



21387. ** Orsova, Kazanszoros / Kasanenge / g 1000



21388. ** Orsova, Kazanszoros, Széchenyi emlé 1000



21389. ☒ 1898 Orsova, Széchenyi emlé / monum 3200



21390. ** Orsova, Babagja szikla / rock, Art Nou 1400



21391. ** Petrozsény, Petrosani; Magyarországi 6500

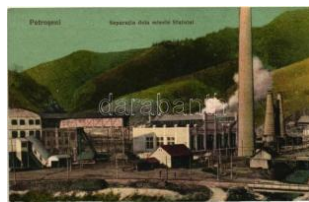

21392. ** Petrozsény, Petrosani; Kőszénbánya I 3200



21393. ☒ Petrozsény, Petrosani; Boli barlang. Kiad 1000



21394. ** Piski, Simeria; v asútállomás vagonokka 4400



21395. ** Piski, Simeria; utca este. Főző József k 1000

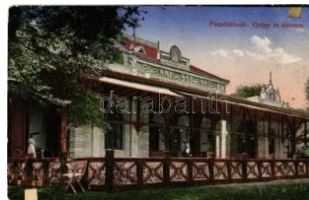

21396. * Püspökfürdő, Szentlászlófürdő, Baile 1 M 1600



21397. ** Resica, Resita; Hengermű és gépgyár 3600



21398. ** Resicabánya, Resita; Uzina de forjare / 3400



21399. ☒ 1913 Resicabánya, Resita; Resica-Feren 2800



21400. ** Rév, Vad, Vadu Crisului; Barlang vendé 4000



21401. ** Rozsnyó, Barca, Rozsnyó, Rosenau, Ras 1800



21402. ** Ruszkova, Visó, Ruszkova; Havas 3800

Weboldalunkon a zárás pillanatáig licitálhat és követheti tételei állását!



21403. 📧 1901 Segesvár, Schässburg, Sighisoara **7000**



21404. 📧 1912 Segesvár, S chässburg, Sighisoara; **2400**

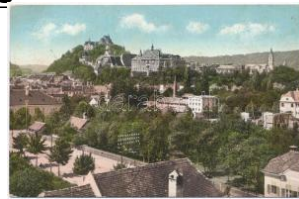

21405. 📧 1913 Segesvár, S chässburg, Sighisoara; **1600**



21406. 📧 1958 Segesvár, S chässburg, Sighisoara; **1600**



21407. ** Sepsiszentgyörgy, Sfantu Gheorghe; " **1600**



21408. * Sepsiszentgyörgy, Sfantu Gheorghe; Ma **3800**



21409. 📧 Sepsiszentgyörgy, Sfantu Gheorghe; Má **1200**



21410. 📧 1908 Sepsiszentgyörgy, Sfantu Gheorghe **3000**



21411. * Smotrec csúcs (Kárpátok), kiadja Berger **1200**



21412. 📧 1940 Szamosújvár, Gherla; bevonulás ta **2400**



21413. ** Szamosújvár, Gherla; vasútállomás. To **2000**

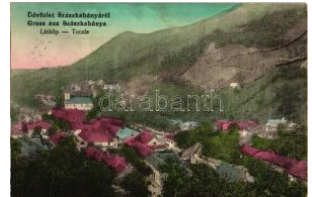

21414. 📧 Szászkabánya, S asca Montana; Látkép **2000**



21415. 📧 Szászrégen, Reghin; Fő tér és piac / ma **1800**



21416. * 1916 Szászrégen, Reghin; mosás a Maro **1400**



21417. ** Szatmárnémeti, Satu Mare; Fő tér / ma **1200**



21418. ** Szatmárnémeti, Satu Mare; Vasútállom **3000**



21419. 📧 Szatmárnémeti, Satu Mare; Deák tér / sq **2600**



21420. 📧 Szatmárnémeti, Satu Mare; Kossuth kerti **3400**



21421. ** 1940 Szatmárnémeti, Satu Mare; bevo **1200**



21422. 📧 1940 Szatmárnémeti, Satu Mare **3000**



21423. ** Szejkefűrdő, Seiche; Székelykapu, épít **2000**



21424. ** Székelykeresztúr, Cristuru Secuiesc; U **2600**



21425. 📧 Székelykocsárd, Lunca Muresu **4200**



21426. ** Székelyudvarhely, Odorheiu Secuiesc; **1600**



21427. ** Székelyudvarhely, Odorheiu Secuiesc; **1600**



21428. 📧 1940 Szinérváralja, Seini; Magy. kir. I. sz **2400**



21429. 📧 1940 Szinérváralja, Seini; M. kir. I. sz. ál **2000**



21430. ** Szinérváralja, Seini; Piac tér, Korona é **2000**



21431. 📧 Szinérváralja, Seini; Piac tér, Herschkov **2200**



21432. * 1936 Szinérváralja, Seini; állami iskola / **3000**



21433. 📧 Szováta-fürdő, B aile Sovata; Stefán szá **1800**



21434. ** Szováta, Sovata; "Erdély **1600**



21435. ☒ 1911 Szováta-fürdő, Baile Sovata; Med 1400



21436. ☒ 1910 Teke, Teaca; Hauptplatz / Fő tér, u 3600



21437. ☒ 1940 Teke, Teckendorf, Teaca; látkép tem 1000



21438. ☒ Temesvár, Timisoara; Dohánygyár / Taba 3400



21439. ☒ 1900 Temesvár, Timisoara; Gyárvaros, 4000



21440. ☒ 1932 Temesvár, Timisoara; Ferdinánd k 2200



21441. ☒ Temesvár, Timisoara; Józsefváros, Indóh 3000



21442. ☒ Temesvár, Timisoara; Belváros, Jenő her 2400



21443. ☒ 1912 Temesvár, Timisoara; Kossuth Laj 4600



21444. ** Temesvár, Timisoara; Jenő herceg tér 2400



21445. ☒ 1910 Temesvár, Timisoara; Józsefváros 4200



21446. ☒ Temesvár, Timisoara; színház, Weisz pa 2200



21447. ☒ Temesvár, Timisoara; Várészlet, színház 3800



21448. ☒ 1909 Temesvár, Timisoara; Andrássy út 1600



21449. ** Temesvár, Timisoara; Vadászterdó, M. 2800



21450. ☒ 1912 Temesvár, Timisoara; vasútállomá 3600



21451. ☒ 1931 Temesvár, Timisoara; Fabrica, Bis 1600



21452. * 1909 Temesvár, Timisoara; Scudier tér, R 1600



21453. ☒ 1924 Tenke, Tincea; Fürdő, kert, fürdőház 1600



21454. ☒ 1909 Tiszafaiújványa, Újbánya, Baia No 10000



21455. ☒ 1902 Torda, Turdaa; Fő tér, Bernad Antal, 5500



21456. * Torda, Turda; Állami főgimnázium. Fűssy 1400



21457. ** Tordai-hasadék, Cheile Turzii; "Az Úr c 1600



21458. * 1905 Tövis, Teius; Piac részlet és főút, á 4400



21459. ☒ Tusnádfürdő, Baile Tusnad; Olt völgye / 1000



21460. ☒ 1899 Vajdahunyad, Hunedoara; vár. Kiad 5000



21461. ** Vajdahunyad, Hunedoara; "Régi dicsős 1600



21462. ☒ Vajdahunyad, Hunedoara; M. kir. vasgyá 2600



21463. ** Vajdahunyad, Hunedoara; Fő tér, Klein 3200

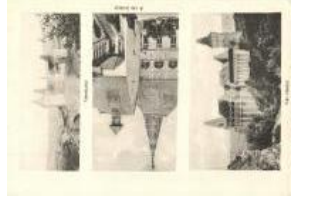

21464. ☒ Vajdahunyad, Hunedoara; vár részletek. 1800



21465. ☒ Vízakna, Salzburg, Ocna Sibiului; fürdő. 1000



21466. ☒ Vízakna, Salzburg, Ocna Sibiului; fürdő 2800

Lindner és Kobra termékek teljes választékban megrendelhetők irodánkban vagy



21467. 1913 Vízakna, Szilvágyfalva, Ocna Sibiului; 1200



21468. 1926 Vulkán, Zsilvágyfalva, Vulcan; 6500



21469. Zilah, Zalau; Wes selényi szobor / monum 2400

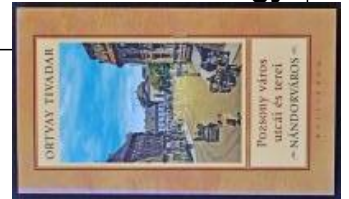

21470. Ortvyai Tivadar: Pozsony város utcái és terei 1200



21471. 1912 Alsókubin, Dóly Kubin; Fő tér, üzle 5500



21472. Bajmóc, Bojnice; Gróf Pálffy kastély, tem 3000



21473. 1905 Bártfa, Bártfa-fürdő, Bardejovské K 1800



21474. Berezó, Brezová pod Bradlom; Ev. kos 5500



21475. 1912 Besztercebánya, Banská Bystrica; 3000



21476. Borosznó-fürdő, Borusno-kúpele (Borosznó) 2400



21477. 1903 Csíz, Cíz; Margit nyaraló. Kohn Ado 2000



21478. Dévény, Theben a d. Donau, Devín (P) 2200



21479. 1910 Dévényújfa, Theben-Neudorf, D 16000



21480. 1902 Dobsina, Dobschau; Jégbarlang b 2000



21481. 1916 Eperjes, Presov; Ferencrendiek és 2400



21482. 1911 Eperjes, Presov; M. kir. postahivat 1800



21483. Eperjes, Presov; Fő utca, Cattarino Sán 1000



21484. Eperjes, Presov; Masaryk utca, tér, gyó 1200



21485. Érsekújvár, Nové Zámky; Komáromi út, 2000



21486. Érsekújvár, Nové Zámky; Közs. katolikus 2000



21487. 1915 Érsekújvár, Nové Zámky; Szálloda 3000



21488. 1944 Érsekújvár, Nové Zámky; országzá 1600



21489. 1907 Feketehegy-fürdő, Feketehegy, Cer 1600



21490. Fenyőháza, Lubochna; nyaralók háttérbe 2000



21491. Finta, Fintice; Gróf Desseffy kastély 11000

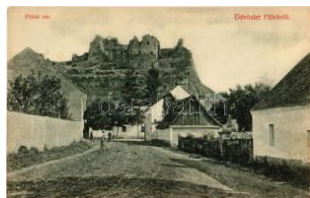

21492. Füle, Filakovo; vár, utca. Kiadja Krám 3000



21493. 1903 Füle, Filakovo; vár / Filakovsky hr 1600



21494. 1915 Gálszecs, Secovce; Piac tér, Polgá 5500



21495. Gelle, Holice; Cejkovy pohled. Nakl. Iren 1400



21496. 1927 Hernádcsány, Zadan, Zdana; Sp 4400



21497. Hernádcsány, Csánnya, Cana; Reformát 2600



21498. Igló, Iglau, Spišská Nová Ves; Városháza 1600



21499. ☒ Igló, Iglau, Spisská Nová Ves; A Kassa- **2600**



21500. ☒ Igló, Zipser Neudorf, Spisská Nová Ves; **3000**



21501. ☒ Igló, Zipser Neudorf, Spisská Nová Ves; **2000**



21502. * 1900 Ipolyság, Saahy; Városi bérházak. Ki **5500**



21503. ☒ 1938 Ipolyság, Saahy; híd, templom. Kiad **3000**



21504. ☒ Jablanc, Nyitra-Jablonica; Jablonica; Fő **10000**



21505. ☒ Jászó, Jászóvár, Jasov; T2 **1200**



21506. ☒ Jolsva, Jelsava; Iaktanya. Neubauer Lajo **1200**



21507. * 1901 Jolsva, Jelsava; Honvéd laktanya t **3000**

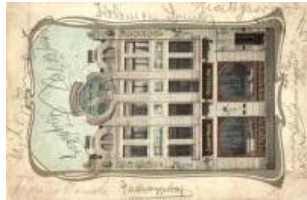

21508. ☒ 1904 Kassa, Kosice; Schubert Ferenc ve **2000**



21509. ☒ Kassa, Kosice; Száslasi Alajos Royal étte **4000**



21510. ** Kassa, Kosice; Hotel Palace reklámlap **2400**



21511. ** Kassa, Kosice; Vármegyeház, Geiger J **3000**



21512. * Kassa, Kosice; He mád és Jakab palota, h **1000**



21513. ** Kassa, Kosice; Jakab Árpád műépítész **1600**



21514. ☒ Kassa, Kosice; Postapalota / post office **1000**



21515. ☒ 1910 Kassa, Kosice; Igazságügyi palota **2400**



21516. ** Kassa, Kosice; Kossuth Lajos utca, Bra **1000**



21517. ** Kassa, Kosice; 'Szerencsésen Kassára **1200**



21518. ** Kassa, Kosice; II. Rákóczi Ferenc emlék **900**



21519. ☒ Kassa, Kosice; Dóm, Szent Mihály kápolna **800**



21520. ☒ Kassa, Kosice; Erzsébet székesegyház, **1000**



21521. ** Kassa, Kosice; székesegyház / cathed **1000**



21522. ** Kassa, Kosice; Erzsébet székesegyház **1400**



21523. ☒ Kassa, Kosice; Fő utca, Krausz üzlete / **1200**



21524. ☒ Kassa, Kosice; Felsőmagyarországi új m **1200**



21525. ** Kassa, Kosice; Bankó szálloda, kápoln **1000**



21526. ** Kassa, Kosice; színház, dóm és Premo **1000**



21527. * 1899 Kassa, Kosice; Jakab-féle palota ré **1600**



21528. ☒ Kassa, Kosice; Szentkorona tér, Szent E **1200**



21529. ☒ Kassa, Kosice; Magyar királyi állami báb **2000**



21530. ☒ Kassa, Kosice; Dóm, Orbán torony / dom **1200**

Rengeteg érdekes tétel az egyéb gyűjtési területek anyagában!



21531. * Kassa, Kosice; emlékmű / monument, v 1400



21532. ** Kassa, Kosice; Csermelyvölgyi kioszk, 2000

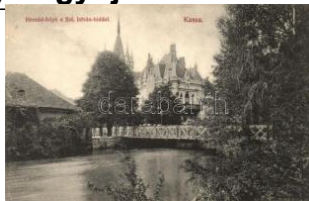

21533. ** Kassa, Kosice; Hernád folyó, Szent Ist 1200



21534. ☒ Kassa, Kosice; Fő utca / main street T2 1200



21535. ☒ Kassa, Kosice; S tefanikova utca, Aranyo 1000



21536. ☒ Kassa, Kosice; "1 938 Kassa visszatért" S 1000



21537. ☒ Kassa, Kosice; "1 938 Kassa visszatért" S 1000



21538. ** Kassa, Kosice; dóm, belső / dome, inte 1200



21539. ☒ Kassa, Kosice; Kossuth Lajos utca, Frits 2000



21540. * Kassa, Kosice; dóm, Forgács utca / dome 1200



21541. * Kassa, Kosice; dóm / dome, vissza So. S 1000



21542. * Kassa, Kosice; Szabadság tér, piac / squ 2400



21543. ☒ Kassa, Kosice; Szechenyi liget / park (E 2600



21544. ** Kassa, Kosice; Schalkház szálloda. Kia 2600



21545. ☒ Kassa, Kosice; Lőcsei ház, étterem / ho 2800



21546. ** Kassa, Kosice; Kossuth Lajos utca, híd 2000



21547. ☒ Kassa, Kosice; Dóm és Orbán-torony / dor 800



21548. ** Kassa, Kosice; Bábaképző intézet. Var 2200



21549. ☒ Kassa, Kosice; Rákóczi ereklyekiállítás m3600



21550. * ~1930 Kassa, Kosice; utcakép, villamos S 8000



21551. ** Késmárk, Kezmarok; T1 1400



21552. ☒ 1912 Késmárk, Kezmarok; Kossuth Lajo 3600



21553. ☒ 1933 Késmárk, Kezmarok; utca, Evangé 2000



21554. ☒ Királyhegyalja, Sumjác; Kralov 1200



21555. ** Komárom, Komárno; Téli kikötő felső ré 7000



21556. * 1938 Komárom, Komárno; bevonulás, Ho 1800



21557. * 1938 Komárom, Komárno; bevonulás, Ho 2400



21558. ☒ 1938 Komárom, Komárno; bevonulás, Ho 3000



21559. ** Komárom, Komárno; Református temp 1200

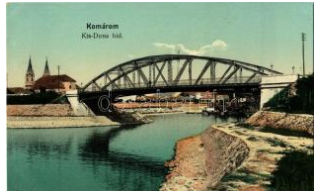

21560. ** Komárom, Komárno; Kis-Duna híd. Kia 2800



21561. * Komárom, Komárno; "1938 Komárom vis 5000



21562. ** Komárom, Komárno; Kis Duna, Wekerl 2600



21563. * Komárom, Komárom; Igazságügyi palota **2400**



21564. ☒ Komárom, Komárom; Okresný súd. / Jár **2200**



21565. ☒ Komárom, Komárom; Nádor utca, Löwing **2400**



21566. ☒ Komárom, Komárom; Várparancsnokság **2000**



21567. ☒ Komárom, Komárom; Ferenc József rakp **2400**



21568. * Komárom, Komárom; Cast Dunaja s príst **3000**



21569. ☒ Komárom, Komárom; park, tiszti pavilon, **2200**



21570. ☒ Komárom, Komárom; Törvényszéki palota **1600**



21571. ☒ Komárom, Komárom; vasútállomás, Hus **1200**



21572. ☒ Komárom, Komárom; Új külső várkapu / **1600**



21573. ☒ 1915 Komját, Komjatice; Báró Wodianer k **7000**

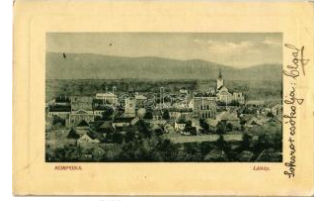

21574. ☒ 1912 Korpona, Krupina; látkép templom **5500**



21575. ** Kosaras, Kosárska; Rodny domek gen **8000**



21576. ☒ 1912 Kovácspatyák, Kovácov; Sétány. Op **1000**

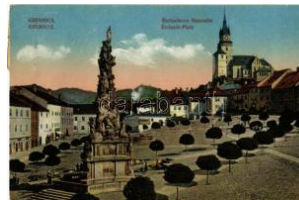

21577. ☒ 1924 Körmöcbánya, K Kremnitz, Kremnica **2000**



21578. ☒ Körmöcbánya, Kremnica; photo T2 **1600**



21579. ☒ 1906 Kövecses, Kövecses puszta, Strkov **9000**



21580. * 1918 Kövesfalva, Kamjonka, Kamienka; **4000**



21581. * 1903 Kövi, Kamenany; Nagy vendéglő, kö **7000**



21582. ☒ Krasznahorka, Krasnohorská; vár / castle **1200**



21583. ☒ 1938 Krasznahor kaváralja visszatért, Kra **1000**



21584. ** Kurtakeszi, Krá tke Keszy; Posta, Róma **1400**



21585. ☒ 1940 Kürt, Strekov; Rím. kat. kostol / Róm **1800**



21586. ☒ 1904 Leibitz, Lubica; Híd utca, Ké **4800**



21587. ☒ 1939 Léva, Levic; bevonulás után, Orsz **6000**



21588. ** Léva, Levic; M egyeháza, üzletek / cou **1200**



21589. ☒ Likavka, Likava (Rózsahegy, Ruzomber **1800**



21590. ☒ 1906 Likavka, Likava (Rózsahegy, Ruzo **3000**



21591. ☒ Lipótvár, Újvároska, Leopoldov; Vasútál **2400**



21592. * Lipótvár, Újvároska, Leopoldov; vasútáll **1000**



21593. ☒ Losonc, Lucenec; Hubay kastély. lantos **2200**



21594. ☒ 1917 Losonc, Lucenec; Városi szálloda, k **3000**

Kérjük telefonos és írásbeli ajánlatait időben adja le!



21595. ☒ Losonc, Lucenec; Rákóczi utca, üzletek **1000**



21596. ✱✱ Losonc, Lucenec; Református templom **1200**

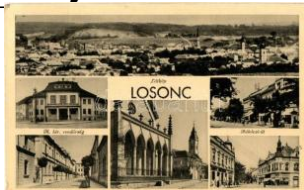

21597. ☒ Losonc, Lucenec; Rendőrség, városháza **1000**



21598. ☒ Losonc, Lucenec; T2 **1000**



21599. ✱ Losonc, Lucenec; (EK) T2/3 **1200**



21600. ☒ Losonc, Lucenec; Városháza, katolikus t **1000**



21601. ☒ Losonc, Lucenec; "1938 Losonc visszaté **1000**



21602. ✱✱ Lőcse, Levoca; látkép / general view. p **1400**



21603. ☒ Lőcse, Levoca; városháza belső csarnok **1600**



21604. ☒ 1902 Lőcse, Levoca; városháza északi o **2600**



21605. ☒ 1901 Lőcse, Levoca; Méuhardi (Közép) k **2000**



21606. ☒ 1905 Lőcse, Levoca; Thurzó-félenek nev **3000**

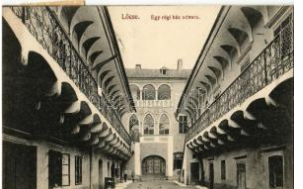

21607. ☒ Lőcse, Levoca; E gy régi ház udvara / co **2000**



21608. ☒ 1901 Lőcse, Levoca; Városháza északi o **2000**



21609. ☒ Lőcse, Levoca; M áriahegyen felépítendő **1200**



21610. ✱✱ Lőcsefüred, Levoca Kúpele; Erdő az Ar **2000**



21611. ☒ 1911 Magyarfalva, Magyarfalva, Ungeraid **8000**



21612. ☒ Máriaivölgy, Máriaivölgy; Máriaivölgyi Pressburg, Ma **1600**



21613. ✱ Mezőlaborc, Mezőlaborc; Fő utca. Sch **2200**



21614. ☒ 1906 Nagylévárd, Velké Leváre; Gróf W **5500**



21615. ☒ 1900 Nagyrőce, G ross-Rauschenbach, V **4000**



21616. ✱ Nagyrőce, Velka R evuca; vtaci perspektív **1800**



21617. ✱ Nagyszombat, Ty rna; Városi kó **1200**



21618. ☒ 1922 Nemtelipcs e, Deutschlipcsch, Nem **7000**



21619. ✱ Ógyalla, Stara Da la, Hurbanovo; (Rb) T2 **1000**



21620. ✱ Ógyalla, Stara Da la, Hurbanovo; csillagd **2800**



21621. ☒ Oroszka, Oroszka; Pohronsky Ruskov; lá **2400**



21622. ☒ 1912 Párkány, St úrovo; Kir. Járásbírószág **5500**



21623. ☒ Párkányána, Párkány-Nána, Stúrovó; V **1800**



21624. ✱ 1929 Podolínec, Podolínec (Szepes, Zips); C2400



21625. ☒ Poprád (Tátra, M agas Tátra, Vysoké Tat **3000**



21626. ☒ Poprád (Tátra, M agas Tátra, Vysoké Tat **1000**



21627. Pozsony, Pressburg, Bratislava; Városh 2600



21628. 1918 Pozsony, Pressburg, Bratislava; Kir 7000



21629. Pozsony, Pressburg, Bratislava; "Országh 1600



21630. Pozsony, Pressburg, Bratislava; "Pozso3000



21631. Pozsony, Pressburg, Bratislava; Stefánia3000



21632. Pozsony, Pressburg, Bratislava; Mihály 3200



21633. Pozsony, Pressburg, Bratislava; Ferenc 2800



21634. Pozsony, Pressburg, Bratislava; Hadtes 2600



21635. Pozsony, Pressburg, Bratislava; Petőfi s 2400



21636. Pozsony, Pressburg, Bratislava; Infante2000



21637. Poprad, utcaké p, templom, Szenthárom2200



21638. 1915 Pozsony, Pressburg, Bratislava; Va3000



21639. 1901 Pozsony, Pressburg, Bratislava; D 2000



21640. Pozsony, Pressburg, Bratislava; vár / cas 1200



21641. 1899 Pozsony, Pressburg, Bratislava; N 2000



21642. Pozsony, Pressburg, Bratislava; várheg 1400



21643. Pozsony, Pressburg, Bratislava; vár, gőz 1200



21644. Pozsony, Pressburg, Bratislava; vár, gőz 1200



21645. Pozsony, Pressburg, Bratislava; vár, gőz 1200



21646. Pozsonyepertes, Jahodna; templom főöl 1400



21647. Pöstyén, Piestany; Pro Patria od Vahu / 1400



21648. Pöstyén-fürdő, Kupele Piestany; Éva fű1600



21649. Pöstyén, Piestany; Vág / river, bridge (E 1400



21650. Pöstyén, Piestany; Vág folyó r 3000



21651. Pöstyén, Piestany; Óreg fürdő 3000



21652. 1912 Pöstyén, Piestany; Vág híd 3000



21653. 1912 Pöstyén, Piestany; Régi fű 3000



21654. 1915 Pöstyén, Piestany; park és időjárás 3000



21655. Puhó, Púchov; lát kép templomokkal, zs 14000



21656. 1929 Radvány, Rimavská Sobota (Besztercebánya 6000



21657. 1925 Rimaszécs, Rimavská Sec; Szeles 4000



21658. Rimaszombat, Rimavská Sobota; Járási 1000

Megnyílt megújult webshopunk! Folyamatosan bővülő kínálat!



21659. ☒ Rimaszombat, Rímovská Sobota; látkép **1600**



21660. ✱✱ Rimaszombat, Rímovská Sobota; vasútá **2000**



21661. ☒ Rozsnyó-gyógyfürdő, Roznava; Maurer n **5000**



21662. ☒ Rozsnyó, Roznava; Kossuth szobor / sta **2000**



21663. ✱✱ Rozsnyó, Roznava; látkép, Fő tér, szé **1600**



21664. ✱✱ Rozsnyó, Roznava; Püspöki rezidencia **3000**



21665. ✱ Rozsnyó, Roznava; látkép / panorama vi **1600**



21666. ☒ Selmečbánya, Banská Štiavnica; 4 db ré **2000**



21667. ✱✱ Selmečbánya, Banská Štiavnica; Kálvár **2000**



21668. ✱✱ Selmečbánya, Banská Štiavnica; Leány **1400**



21669. ✱✱ Selmečbánya, Banská Štiavnica; Ovári **3000**



21670. ☒ Somorja, Samorin; Kápolna utca, Polgár **2000**



21671. ☒ 1907 Somorja, Samorin; Evangélikus te **4800**



21672. ✱ 1910 Svedlér, Svedlár; Római katolikus e **4000**



21673. ✱✱ Szádelő, Zádiel; Turistaszálló / boardin **1000**



21674. ✱✱ Szádelő, Zádiel; Völgyrészlet / valley T **1000**



21675. ☒ Szádelő, Zádiel; völgy. Bodavölgy nyom **1400**



21676. ☒ 1916 Szepesófal, Spisská Stará Ves; J **4000**



21677. ✱✱ Szepesváralja, Spisské Podhradie; Sze **1800**



21678. ☒ Szilice, Silica; Református Ifjúsági Munkák **800**



21679. ☒ Szklénőfürdő, Sklené Teplice; Uri fürdő / **1400**



21680. ☒ 1902 Sziács, Sliac; Pannónia szálloda, T **9000**

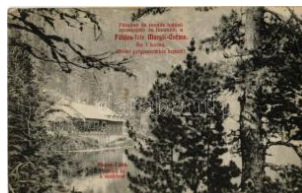

21681. ✱ 1908 Tátra, Magas Tatra, Vysoké Tatry; P **1000**



21682. ✱✱ Tátra, Magas Tatra, Vysoké Tatry; Cso **1000**

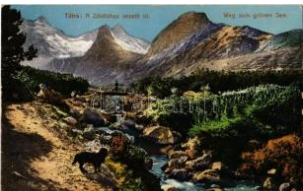

21683. ☒ 1917 Tátra, Magas Tatra, Vysoké Tatry; A **1000**



21684. ☒ 1918 Tátra, Magas Tatra, Vysoké Tatry; A **1000**

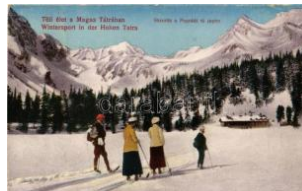

21685. ☒ Tátra, Vysoké Tatry; Téli élet a Magas T **6000**

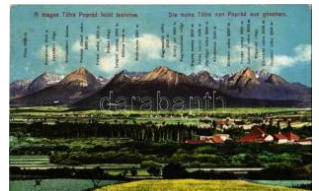

21686. ✱✱ Tátra, Tatra; A P oprád felől tekintve. Ca **1200**



21687. ☒ 1914 Tátra, Magas Tatra, Vysoké Tatry; F **2000**

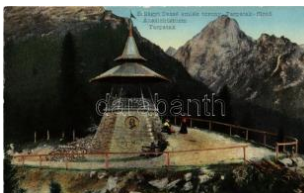

21688. ✱✱ Tátra, Magas Tatra, Vysoké Tatry; Tar **1800**



21689. ✱✱ Tátra, Magas Tatra, Vysoké Tatry; A P **1400**



21690. ✱✱ Tátra, Csorbató, Jiskra üzlete / lake, s **1200**



21691. ☒ Tátra, Nagytarpa taki felső vízesés / wate 1000

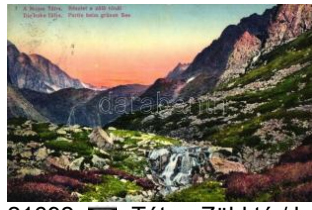

21692. ☒ Tátra, Zöld tó / lake T2 1800



21693. ✱ 1918 Tátra, Tarpataki vízesés / waterfall, 1600



21694. ✱✱ Tátra, Barlangliget, szanatórium / sana 1000



21695. ✱✱ Tátra, Csorbató / lake (EK) T2/3 1200



21696. ✱ Tátra Nagy-Tarpataki-völgy / Velka Studne 1000

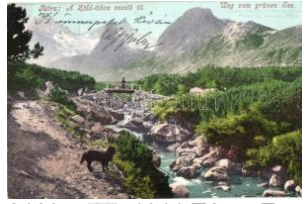

21697. ☒ 1911 Tátra, Tarty; Zöld-tóhoz vezető út / 1000



21698. ☒ Tátra, Nagytarpataki-völgy télen / valley 1000



21699. ✱✱ Tátra, Tarpataki-vízesés / waterfall (EK) 1000



21700. ✱✱ Tátra, Tarpataki-völgy, Óriási vízesés, h 1400

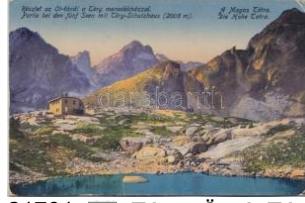

21701. ☒ Tátra, Ót-tó, Téry menedékház / lake, re 1000



21702. ✱✱ Tátra, Fűgögvasút a Lomnici csúcsra / 1600



21703. ☒ 1908 Tátrafüred, Otátrafüred, Altschmeck 7000



21704. ✱ Tátrafüred, Bad Ait-Schmecks, Stary Sm 1600



21705. ☒ Tátrafüred, Bad Ait-Schmecks, Stary Sm 1400



21706. ☒ 1912 Tátralomnic, Tatranská Lomnica (T) 1800



21707. ✱✱ Tátralomnic, Tatranská Lomnica; Palot 1200



21708. ✱✱ Tátralomnic, Tatranská Lomnica; Praha 1000



21709. ☒ Tátraszéplak, Tatranská Polianka; Dr. O 1400

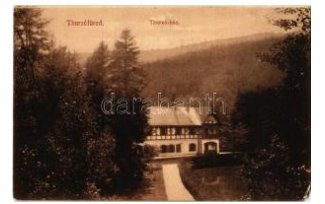

21710. ☒ Thurzófűred, Kúpele Turzov (Gölnicbány) 2000



21711. ✱✱ Tornaalja, Tornalja; Római katolikus tem 1400



21712. ☒ Tornaalja, Tornalja; Laktanya / military bar 1400



21713. ☒ Tornaalja, Tornalja; Laktanya, Országzász 1200



21714. ☒ 1898 (Vorläufer!) Trensén, Trensén; Fő 4400



21715. ☒ 1903 Trensén, Trensén; vár és a vasútá 6000



21716. ☒ 1908 Trensén, Trensén; vár, Kegyetemlo 2400



21717. ✱✱ Trensén, Trensén; vár, Erzsébet szálló 3000



21718. ☒ Trensénteplécfürdő, Kúpele Trensiansk 1400



21719. ☒ Trensénteplécfürdő, Trensianske Teplice; Po 1000



21720. ☒ Trensénteplécfürdő, Kúpele Trensiansk 1000



21721. ✱ ~1930 Turócszentmárton, Turčiansky Sv 2600



21722. ☒ 1911 Újbánya, Königsberg, Nová Bana; 12000

Az árverési tételek színes képekkel a darabanth.com oldalon!



21723. ** Újtátrafűred, Neuschmecks, Novy Sm 1200



21724. 1901 Újtátrafűred, Neu-Schmecks, Novy 3000



21725. 1905 Vágújhely, Neustadt an der Waag, 7000



21726. 1906 Vágváralja, Vág-Pohrágy, Povazsk 2000



21727. 1910 Verbó, Vrbové; Obecní dóm / Geme 8000



21728. 1901 Zolyombrézó, Podbrezová; Tiszti la 4000



21729. Kárpátalja, Üdvözet a Kárpátokból! vasú 1000



21730. 1943 Aknaszlatina, Slatinské Doly, Solotv 1400



21731. 1941 Aknaszlatina, Slatinské Doly, Solot 1200



21732. Aknaszlatina, Slatinské Doly, Solotvyno 1800



21733. Aknaszlatina, Slatinské Doly, Solotvyno 1800



21734. 1939 Aknaszlatina, Slatinské Doly, Solot 2800



21735. Bányó, Batovo; utca, te 1200



21736. Beregszász, Berehove; Posta és Pénzü 1800



21737. 1940 Beregszász, Berehove; Nagyszálló 1400



21738. Beregszász, Berehove; Verbóczy (Wer 1800



21739. Beregvár, Karpát; Szentmiklós, Schönborn 800



21740. Beregvár, Karpát; Schönborn 1000



21741. Csap, Chop; Vasúttállomás/ railway station 1400



21742. Csap, Chop; Római katolikus templom, 1400



21743. 1943 Csap, Chop; Római katolikus temp 1600

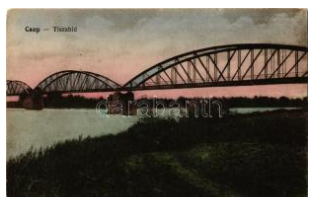

21744. 1918 Csap, Chop; Tisza híd / Theißbrück 1800



21745. 1939 Csap, Chop; bevonulás, Horthy Mik 3400



21746. Dolha, Dovhe; Római katolikus Szentlé 2000



21747. Hoverlajti tengerszem / lake (EK) T2/3 800



21748. Huszt, Chust; várrom, fahíd. Mandlovit 2000



21749. Ilosva, Irsava, Irshava; Igazságügyi minis 1600



21750. 1944 Kékesfürdő, Sinjak, Synyak, Synja 2000



21751. Kiszolyva, Szkotárszke, Skotarska; Po 2000



21752. 1899 (Vorläufer!) Máramaros, Maramure 5000



21753. 1936 Munkács, Mukacheve, Mukacevo; S2000



21754. Munkács, Mukacheve, Mukacevo; Rák 1400



21755. ** Munkács, Mukacheve, Mukachevo; Ho 1200



21756. ☒ Munkács, Mukacheve (EK) T2/3 1000



21757. ☒ Munkács, Mukacheve; Kolostor / monas 1000



21758. ** Munkács, Mukacheve, Mukachevo (?); p 3000



21759. ** Munkács, Mukacheve, Mukachevo; Mag 1400



21760. * 1899 Munkács, Mukachevo, Mukacheve; S1200



21761. ** Munkács, Mukacheve, Mukacheve; vár / 1200



21762. ** Nagyberezna, Velyki Bereznyi, Velky B2000



21763. ** Nagyberezna, Velyki Bereznyi, Velky B2000



21764. ** Nagyberezna, Velyki Bereznyi, Velky B1600



21765. ** Nagyberezna, Velyki Bereznyi, Velky B1800



21766. * Nagyszőlős, Vynohradiv (Vi) 1200



21767. * Nagyszőlős, Vynohradiv (Vi) 1400



21768. * Nevicke, Nyevice (Ungvár, U) 1400



21769. ☒ 1939 Perecsény, Perechyn, Percin; utc 1800



21770. ** Polena, Poljana; gyógyfürdő / spa (gyú) 1200



21771. ☒ Rahó, Rakhiv (Máramaros); Budapest s 1400



21772. ☒ Rahó, Rakhiv; Borkut fürdő, L 3000



21773. * Rahó, Rakhiv (Máramaros); Fő utca, Brau 1400



21774. * Szentmiklós, Beregszentmiklós, Cinadiev 2600



21775. ☒ 1941 Szolyva, Svaliava, Svaliava, Svaljava; híd 1200



21776. * Szolyva, Svaliava, Svaliava, Svaljava; híd 1200



21777. * Técső, Tiacevo, Tlachiv (Máramaros); Or 1200



21778. * Terebesfejrpaták, Terebes (Trebusa), D 1600



21779. ☒ 1939 Terebesfejrpaták, Terebes (Trebuda) 3000



21780. ☒ 1942 Tiszabogdány, Bogdán, Bohdan; Hov800



21781. ** Tiszaújlak, Vülök, Vylok; Reformá1600



21782. * Tiszaújlak, Vülök, Vylok; Gr. kath. 2400



21783. ☒ 1913 Ungvár, Uzshorod, Uzhorod; Nagy 5500



21784. * Ungvár, Uzshorod, Uzhorod; Este a 1400



21785. ☒ 1910 Ungvár, Uzshorod, Uzhorod; vár, U2000



21786. ** Ungvár, Uzshorod, Uzhorod; vár / castl 1000

Az árverési tételek színes képekkel a darabanth.com oldalon!



21787. * Ungvár, Uzhoro
d; Görög keleti (Pravos 1400



21788. 1941 Ungvár, Uz
shorod, Uzhorod; Kishí 1600



21789. 1939 Uzsok, Uzo
k, Uzhok; Magyar-Leng 2600



21790. ** 1939 Uzsok, Uz
ok, Uzhok; Magyar-Len 3400



21791. ** 1939 Uzsok, Uz
ok, Uzhok; Magyar-Len 3400



21792. ** 1939 Uzsok, Uz
ok, Uzhok; Magyar-Len 3400



21793. ** 1939 Uzsok, Uz
ok, Uzhok; Magyar-Len 4000



21794. ** 1939 Uzsok, Uz
ok, Uzhok; Magyar-Len 4000



21795. ** 1939 Vereckeij-
hágó, Veretskyy pereva 2600



21796. ** 1939 Vereckeij-
hágó, Veretskyy pereva 2600



21797. ** 1939 Vereckeij-
hágó, Veretskyy pereva 2600



21798. * Volóc, Volovec; K
árpátaljai ház / Podk. R 4000



21799. 1899 Abbazia, O
patija; litho T2/3 1000



21800. 1901 Abbazia, O
patija; Hafen und Landu 1000



21801. 1903 Abbazia, O
patija; Bootshafen / boa 1000



21802. 1898 Abbazia, O
patija; Totalansicht. Na 1000

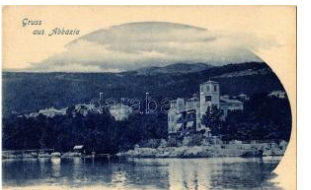

21803. ** Abbazia, Opatij
a; T1 1000

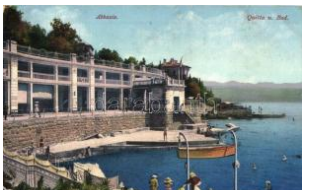

21804. * Abbazia, Quitta u
nd Bad / spa (Rb) T3/4 800



21805. 1910 Abbazia, O
patija; hotel. Divald Kár 1000



21806. Abbazia, Chioggi
ottenboote / chioggia fis 1000



21807. ** Abbazia, Opatij
a; Palmen partie im Pa 1000



21808. 1908 Abbazia, O
patija; Südstrand . Diva 1000



21809. Abbazia, Opatija;
port view with ships T2 1000



21810. * Abbazia, Slatina,
promenade T2/3 1000



21811. Abbazia, Chiosot
tenboote / fishing boat 1000

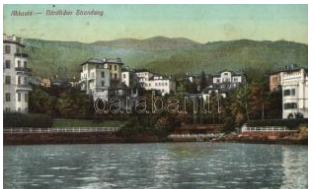

21812. Abbazia, Nördlich
er Strandweg T2/3 1000



21813. * Abbazia, Bagno A
ngiolina (Rb) T2/3 1400



21814. Abbazia, Blühend
e Agave vor dem Glaci 1200



21815. Abbazia, Am Stra
nd von Iccic mit Villa M 1200



21816. 1910 Crikvenica,
Cirkvenica; port view w 1600



21817. ** Crikvenica, elem
i iskola / Pucka Skola / 2000



21818. Crikvenica, port,
boats T2 1200



21819. * Crikvenica, molo , ships T2/3 1400



21820. ☒ Crikvenica, József Főherceg nagyszálló / 2200



21821. ☒ Crikvenica, Cirkvenica; Molo (EM) T4 800



21822. ☒ 1909 Crikvenica, Cirkvenica; Therapia P 1800



21823. * Dubrovnik, Ragusa a (gluemark) T3 800



21824. * Dubrovnik, Ragusa; seagulls T2/3 2000



21825. * Eszék, Esseg, Osijek; tér / Trg Oslobođe 1000



21826. ☒ Fiume, Porto Nuovo. Künstlerpostkarte N 2000



21827. ☒ Fiume, Via del Lido / port, steamship (EK) 1400



21828. ☒ 1910 Fiume, Rijeka; Riva Szapáry / port 1000

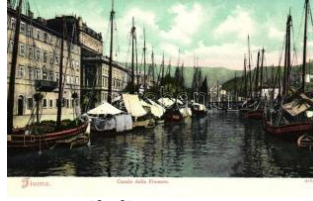

21829. ** Fiume, Canals, Fiumara, ships T1 1200



21830. ☒ 1899 Fiume, Corso T2 1400



21831. ☒ 1911 Fiume, Via Lido, Deposito Mobili O 2000



21832. ** Fiume, Porto Báros / port, ships (fl) T2 1000

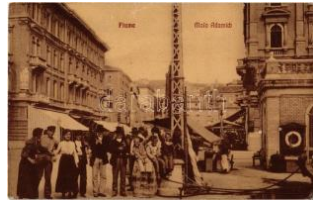

21833. * Fiume, Rijeka; Molo Adamich, Hotel Euro 4000



21834. ☒ 1901 Fiume, Rijeka; Kunstanstalt Karl S 1400



21835. ☒ 1899 Fiume, Rijeka; Schloss Tersatto m 1000



21836. ☒ Fiume, Via del Corso, Edgar Schmidt / st 1600



21837. ☒ Fiume, Molo Adamich / port, steamship (1200



21838. ☒ 1900 Fiume, Rijeka; Susak dalla Fiumara 1600



21839. ☒ 1900 Fiume, Rijeka; Molo Adamich / ste 1600



21840. ☒ 1900 Fiume, Rijeka; Piazza e Chiesa de 1600



21841. ☒ 1901 Fiume, Rijeka; Molo Adamich ed il 1600



21842. ☒ 1900 Fiume, Rijeka; Schloss von Tersat 1600



21843. ☒ 1903 Fiume, Rijeka; Castello di Tersatto 1000



21844. ☒ 1904 Ika, Ica (be i Lovran, Laurana); T2/ 1000

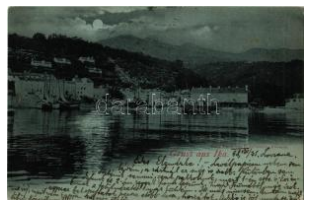

21845. ☒ 1898 Ika, Ica (be i Lovran, Laurana); Pho 1000



21846. ☒ Lipik, Gyógyszálló oda / spa hotel T2 1000



21847. ☒ Lipik-fürdő, Curhotels, Dependence / spa 1400



21848. ☒ Lipik, Márvány fürdő / Marmor Både / ma 1400

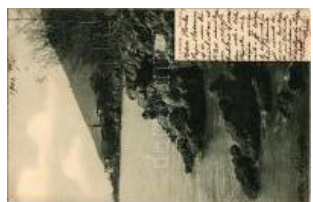

21849. ☒ 1903 Lovran, Laurana; (EK) T2/3 1000



21850. ☒ Lovran, Laurana; Mehner & Ma 1000

Rengeteg érdekes tétel az egyéb gyűjtési területek anyagában!



21851. ** Mali Losinj, Cigale Lussin; Kurhaus D **1800**



21852. ☒ Mali Losinj, Lussinpiccolo; Cigale / Ciklat **1000**

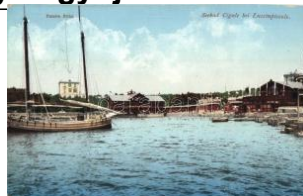

21853. ☒ Mali Losinj, Lussinpiccolo; Seebad Cigal **1000**



21854. ** Mali Losinj, Lussinpiccolo; Cigale, Dr. H1600



21855. ☒ 1912 Novi Vinodolski, Novi, Novoga; Hot **1000**



21856. * Pola, Brijuni (Briuni); Hotel (Rb) T3/4 **800**



21857. ☒ 1909 Rab, Arbe; Borgo (fl) T2/3 **1000**



21858. ** Susak, Kracicevo Setaliste / promenade **1200**



21859. ** Susak, Sansego; Jelacicev trg / square **2000**



21860. * Varasind-Töplitz, Varasdin **1400**



21861. * Varasind-Töplitz, Varasdin **1200**



21862. ☒ Veli Losinj, Lussingrande; Madonna / ch **1000**



21863. * Vinkovci, Vinkovce; Tüzöltő torony / Vatr **2000**



21864. ☒ Vis, Lissa; General view, TCV card T2 **1000**



21865. ☒ 1901 Volosko, Volosca; Hafeparthie / po **1000**



21866. ** Zagreb, Vilsono v trg sa sveucilistem / s **1000**



21867. ☒ Zagreb, Egyetem tér / Sveucilistni trg / U **1400**



21868. ** Zagreb, Kr. Kazaliste / theatre T2 **1000**



21869. ☒ Zagreb, Zággráb; Kacicewa ulica / street v **1600**



21870. ☒ Zagreb, Jelacicev trg / square, market, tr **1600**



21871. ** Zagreb, Agram; Akadémia tér / academi **800**



21872. ☒ 1899 Zagreb, színház / theatre T2 **1200**



21873. * Zara, Zadar; Barcagno e Cereria / Barkan **1000**



21874. ☒ 1913 Bácsföldvár, Backo Gradiste; Fő ut **5000**



21875. ** Doroszló, Doroslovo; Községháza, keré **4000**



21876. * Fehértemplom, Ung. Weisskirchen, Bela **2000**

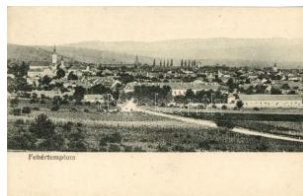

21877. ** Fehértemplom, Ung. Weisskirchen, Be **1400**



21878. ☒ 1916 Ódázsi, Ódázsi; Római katolikus te **2600**



21879. ☒ 1912 India, Indija; vasútállomás / Bahnh **2000**



21880. ☒ 1908 Magyar-Czernye, Magyar-Czernye, **1000**



21881. ☒ Óbecse, Stari Becej; Jevrejska Sinagoga **10000**



21882. ☒ 1921 Óbecse, Stari Becej; Városháza / O **2000**



21883. Palicsfürdő, Palica; korzó / corso (EK) T2 1400



21884. Palicsfürdő, Palica; strand / beach T2 1000



21885. 1943 Péterréve, B Zacko Petrovo Selo; Ors 3600



21886. Szabadka, Subotica; - 9 db régi képe 2000



21887. 1913 Szabadka, Subotica; Városi kávéház 1000



21888. 1941 Szabadka, Subotica; bevonulás / e 4800



21889. Szabadka, Subotica; Reickl palota / pala 1200



21890. Szabadka, Subotica; Parkrészet, Leven 1000



21891. Szabadka, Subotica; Szent István tér és 1400



21892. Szabadka, Subotica; Fő téri park, Peko ü 1200



21893. Szabadka, Subotica; Damjanich utca, Iva 1800



21894. 1911 Szond, Son ta; Fő utca. Kiadja Freu 5500



21895. 1912 Törökbecse, Újbecse, Novi Becej; T5000



21896. Újverbász, Verbász, Vrbas; Gimnázium 2000



21897. Újvidék, Novi Sad; Izraelita templom, zsin 3000



21898. 1915 Újvidék, Novi Sad; Kossuth Lajos u 1400



21899. 1910 Újvidék, Novi Sad; csónakázók a D 4400



21900. Újvidék, Novi Sad; Közúti híd a szétrombol 800



21901. Újvidék, Novi Sad; Bulevar Kraljice Marije 2000



21902. 1905 Versec, Werschetz, Vrsac; Honvéd 4000



21903. 1905 Versec, Werschetz, Vrsac; Ferenc 4000



21904. 1907 Versec, Werschetz, Vrsac; Vízesés 3000



21905. 1910 Versec, Werschetz, Vrsac; Római k 1000



21906. Versec, Werschetz, Vrsac; Városliget, s 1000



21907. Versec, Vrsac; ut ca, kiadja Hammerschm 2000



21908. Versec, Vrsac; Római katolikus templom 1400



21909. Versec, Vrsac; te mlplom / churches T2 2000



21910. 1911 Versec, Werschetz, Vrsac; Hungár 2000



21911. 1909 Versec, Werschetz, Vrsac; felállván 1600



21912. 1909 Versec, Werschetz, Vrsac; (EK) T2 1200



21913. Zimony, Semlin, Zemun; Plébániatemp 2000



21914. Zimony, Semlin, Zemun; Milleniumi emlé 2000

Megnyílt megújult webshopunk! Folyamatosan bővülő kínálat!



21915. ☒ Zombor, Sombor; Korzó kávéház / cafe 1800



21916. ☒ Zsombor, Sombor; Drzavna Muska Prep 2000



21917. ✱ Kismarton, Eisens tadt; Herceg Eszterház 1200



21918. ✱ Kismarton, Eisens tadt; Haydn templom / H1000



21919. ✱✱ Lajtabruck, Bruck an der Leitha; (EK) T 1000



21920. ✱✱ Lajtabruck, Bruck an der Leitha; kastél 1400



21921. ☒ Léka, Lockenhaus; Lovagterem a várban 2600



21922. ☒ Léka, Lockenhaus; vár, Pálkút, múzeum 5000



21923. ✱✱ Léka, Lockenhaus; Schloß Lockenhaus 1600



21924. ✱ Városszalónak, Szalónak, Stadtschlainin 1400



21925. ✱ 1910 Csáktornya, Cakovec; látkép a Zrin 2400



21926. ✱ Vlorë, Valona; (Rb) T4 800



21927. ☒ Algiers, Alger; Rue de la Mer Rouge / str 1400



21928. ✱✱ Algiers, Alger; 'Palais d'Été du Gouverneur' 1000



21929. ✱✱ Algiers, Alger; 'La Dépêche Algérienne' 1000

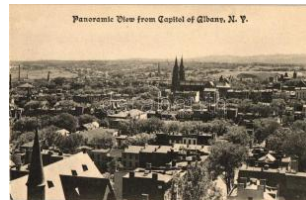

21930. ✱✱ Albany (fa) T3 1400



21931. ☒ Ansonia, Connecticut; High School (EK) 1400

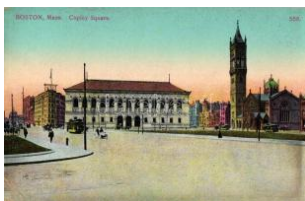

21932. ✱✱ Boston, Mass. Copley Square (EB) T4 1000

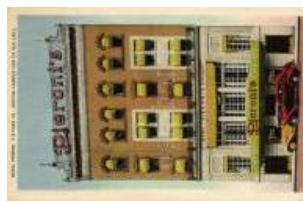

21933. ✱✱ Boston, Massachusetts, Hotel Pieroni, a 1400



21934. ✱✱ Boston, Massachusetts; Home of Paul 1400



21935. ✱✱ Boston, Massachusetts; Crispus Attuck 1400



21936. ✱✱ 1907 Buffalo (New York), Old Home Week 1200



21937. ✱✱ Buffalo, New York; Lafayette Square, st 1200



21938. ✱ Flint, Michigan; Hotel Dresden, Flint Prin 1400



21939. ☒ Kauai, Hawaii; Bluffs at Makahuena, Isla 1000



21940. ✱ New York City, Hotel Lexington (Rb) T3/4 1000

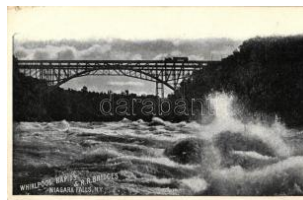

21941. ✱✱ Niagara Falls, N.Y. Whirlpool Rapids & R1000



21942. ✱✱ Niagara Falls, Terrapin Rock and Horse S800



21943. ✱ Oxnard, Bean threshing, agricultural work 2000

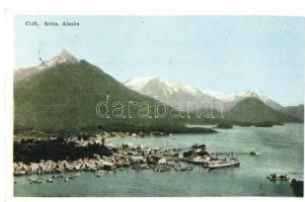

21944. ☒ Sitka, Alaska; port, steamships, mountaint 1000



21945. ☒ Buenos Aires, Estancia Gl. San Martin / s 1400



21946. ✱ Buenos Aires, Puerto, Darsena Sud / por 1600



21947. ** Achensee gegen Achenkirch, Carl Ott 1400



21948. 1918 Aigen (Salzburg), Kirche und Schlo 1400



21949. ** Anlaufthal / valley T1/2 1400



21950. ** Anlaufthal, Ankogel / valley, mountain T 1400



21951. * Bad Aussee, Dachstein / town, mountain 1400



21952. 1918 Bad Gastein, Oberer Wasserfall / waterfa 1400



21953. 1918 Bad Gastein, Wasserfall u. Wandelbahn 1400



21954. ** Bad Gastein T2 1400



21955. ** Bad Gastein T2 1400

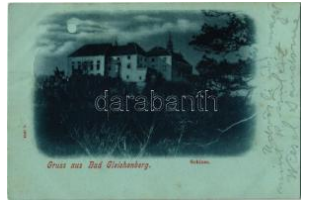

21956. 1899 Bad Gleichenberg, Schloss / castle 1400



21957. 1918 Bad Ischl, Kaiser-Jubiläums-Orgel / chur 1800



21958. 1918 Bad Ischl, Salzka mmerngut; Salzburger S 1400



21959. ** Baden bei Wien, Musiker-Erholungshei 1200



21960. ** Baden bei Wien, Kurhaus mit Trinkhalle 1200



21961. ** Bischofshofen, Tennengebirge / town, 1400



21962. * Böckstein, Anlauf tal, Ankogel / valley, mo 1400



21963. 1918 Bregenz, Bodensee, Pfänderbahn / lake, 1400



21964. * 1917 Bruck an der Mur (Rb) T2/3 1400



21965. 1918 Bruck an der Mur, Altertüml. Brunnen am 1000



21966. * Brunnenkogelhaus, 2780 m / mountain hu 1400



21967. ** Donautal bei St. Michael, Arnsdorf und 1400



21968. 1918 Dörfel bei Kasten, Kasten bei Böheimkirch 1000



21969. ** Dürnstein, Landungssteg / pier T2 1400



21970. 1918 Dürnstein in der Wachau; Bürgermeister-A 1600

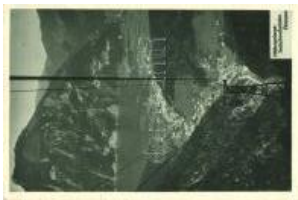

21971. 1918 Ebensee, Höllengebirgs-Seilschwebebahn 1000



21972. 1918 Ehrwald (Tirol), Wetterstein / town, moun 1400



21973. 1899 Eisenerz (fl) T2/3 1400



21974. 1918 Engelhartszell / river, ship T1/2 1800



21975. ** Engelhartszell, Kloster Engelszell / mo 1400

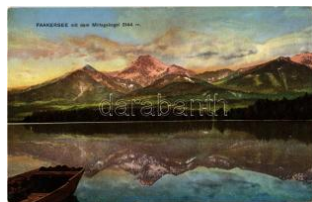

21976. * Faaker See, Mittagskogel / lake, mountai 1400



21977. 1917 Fehring (St. eiermark), Hauptplatz / 1400



21978. 1917 Fehring (St. eiermark), Verlag Jos. A1400

Rengeteg érdekes tétel az egyéb gyűjtési területek anyagában!



21979. ** Feldkirch (Arlbergbahn), Illbrücke / bridge 1000



21980. ** Feldkirch, Schloss Schattenburg / castle 1000



21981. * Fürstenfeld, Fabrik / factory T2 1600



21982. * Gars am Kamp, Burgruine / castle ruins (1800

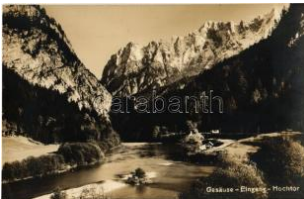

21983. ** Gesause, Eingang, Hochtor / National park 1400



21984. * Gmunden vom Weinberg mit Höllengebirg 1000



21985. ☐ Graz, Uhrturm am Schloss / clock tower a 1400



21986. ** Graz, St. Leonhard; Neues Landes-Kra 2000



21987. ☐ Graz, Schlossberg / castle hill at night (w 1400

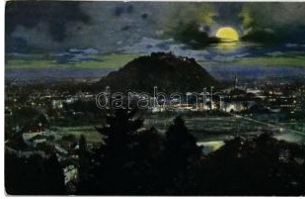

21988. * Graz, Totale / general view, town at night 1400



21989. * Grossglockner, Franz-Josefshöhe mit Johann 1400



21990. ☐ Grossglockner, Hochalpenstrasse, Hexe 1400



21991. ☐ Grossglockner, Kaiser Franz Josef Haus 1000



21992. ☐ Grossglockner, Gipfelkreuz / summit cross 1400



21993. ☐ Grossglockner, Hochalpenstrasse, Fusch 1400



21994. * Grossglockner, Johannishütte, Pasterze / 1400



21995. * Grossglockner, Hochalpenstrasse, Südra 1400



21996. ☐ Hainfeld, general view in winter, church. 1000



21997. ** Hallstatt T1/2 1400



21998. * Hochschwab, Sonnhütte mit dem Eb 1400



21999. ☐ Innsbruck, Schloss Ambras / castle (EK) 1800



22000. ☐ Innsbruck, Bergisel, Andreas Hofer Denk 1400



22001. ** Innsbruck T1 1400



22002. ☐ 1900 Innsbruck, Maria Theresienstrasse / 1400



22003. ** Innsbruck, Goldenes Dachl T1/2 1400



22004. ☐ Innsbruck (Tirol), Leopoldsbrunnen, k. k 1400



22005. ** Innsbruck, Schloss Ambras T1 1000



22006. ** Innsbruck, Hofkirche mit Burg / castle, 1400



22007. ☐ Innsbruck mit Nordkette (Tirol) / mountain 1400



22008. ☐ Innsbruck, Theresienstrasse / street, chu 1400



22009. * Innsbrucker Nordkettenbahn, Skigelande 1400

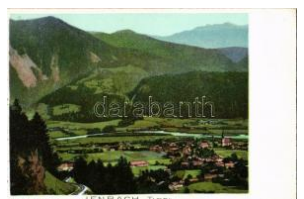

22010. ** Jenbach (Tirol) T1/2 800



22011. ** Jochenstein an der Donau / river, rock 1400



22012. * Judendorf-Strassengel (Rb) T2/3 1400



22013. ☒ Judendorf-Strassengel (Straßengel), Bah 1800



22014. ** Kalkkögel, Schlöcker Mandln / mountain 1400



22015. ** Kanisfluh T1 1400



22016. ** Kaprun, Sigmund Thun Klamm im Kapr 1400



22017. ☒ Kirchdorf, Staube in Gasteig / lake T1/2 1400



22018. ** Kream an der Donau / church interior T 1400



22019. ** Kream an der Donau (EK) T2/3 1400



22020. ** Langen am Arlb erg, Gasthof zur Post / in 800



22021. ** Laxenburg, Franzensburg / castle T2 1400



22022. ☒ Leoben, Bahnhofbrücke / railway station 1400



22023. ** Leobendorf (Korneuburg), Burg Kreuze 1000



22024. ☒ Lermoos, Hotel Post gegen Zugspitze, a 1600



22025. ** Linz, Volksgarten / park T2 1400



22026. ☒ 1898 Linz, Marktplatz mit Neptunbrunnen 1400



22027. ** Linz, Promenade mit Stifter Denkmal / 1400

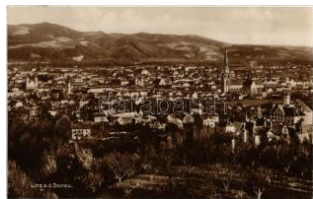

22028. ☒ Linz T1/2 1400



22029. ☒ 1898 (Vorläufer!) Maria Enzersdorf, Neu 3000



22030. ☒ Maria Enzersdorf, leaves, Franz Schemm 2600



22031. ☒ Mariazell, Blick gegen Tonion / town, mo 1400



22032. ☒ Mariazell, Hubertusseesee / lake + Schwebel 1400



22033. ☒ Mariazell, Gnadenaltar / church interior, 1400



22034. ☒ Mariazell, Gnadenaltar / church interior, 1400



22035. ☒ Mariazell, Mariazellbahn, Kuhgraben-V 1400



22036. * Millstatt am See T1 1400



22037. ☒ Millstatt am See T2 1400



22038. ☒ Mittenwaldbahn, Schloßbachbrücke / Mi 1000



22039. ☒ 1904 Moserboden in Hotel g. Klockerin (Gl 1400

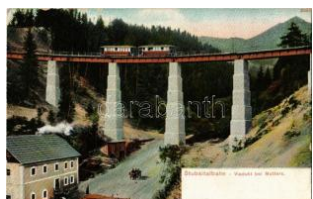

22040. * 1906 Mutters, Stuibaitalbahn, Viadukt bei 1000



22041. ** Mühlau, Innsbruck (Tirol); Karwendel-H 1400



22042. ☒ 1916 Mühlbach am Hochkönig, Mühlbac 2000

Az árverési tételek színes képekkel a darabanth.com oldalon!



22043. * Neuberg an der Mürz, Kirche-Hauptalta 1400



22044. ☒ Oetz, Tirol, Auf dem Wege zur Bielefelde 1400



22045. * Oetztaler Alpen (Tirol), Vernaghütte, Glets 1400



22046. ** Patscherkofel, Stubai Alpen / Stubai A 1400



22047. ** Pians, Parseiergruppe / village, mount 1400



22048. ☒ Pischelsdorf in der Steiermark T2 1200



22049. ** Rabenspitze, Seekarspitze, Endstation 1400



22050. ☒ Radstadt, Fliegeraufnahme / aerial view 1400

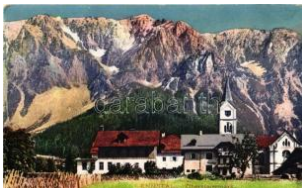

22051. ☒ 1929 Ramsau am Dachstein, Ramsau bei 1400



22052. ☒ 1916 Rattenberg gegen Kramsach (Tiro) 1800



22053. ☒ Rattenberg a. Inn, Tirol; railway tunnel (EK 800



22054. ** Salzburg, Hohe nsalzburg; - 4 unused p 1000



22055. ** Salzburg T1/2 1400



22056. ☒ 1901 Salzburg, general view with Hohen 1400



22057. * Salzburg mit Gaisberg, G. Baldi No. 104. 1400



22058. ☒ 1915 Salzburg, Schloss Hellbrunn, Partie 1400



22059. ☒ 1910 Sankt Johann in Tirol, general view 1400



22060. ** Salzburg, Der elektr. Aufzug a. d. Mönch 1000



22061. * Sankt Pölten, Rathausplatz / town hall sq 1000



22062. * Schleierfall Weg ins Nassfeld / waterfall +1400



22063. * Schruns T1/2 1800



22064. ☒ Seebensee, Zugs pitze / lake, mountain T 1400



22065. ☒ Seebenstein, Burg Seebenstein, Schloßh 1000



22066. ☒ Semmering, Hotel Erzherzog-Johann (EK 1400



22067. * Semmering, Hotel Panhans. XL/1. Wiene 1400



22068. ☒ Semmering, Heim Sonnwendhof mit Som 1400



22069. ** Semmering, Hotel Waldhof. Regel & Kr 2000



22070. ☒ Semmering, Grand Hotel Erzherzog Johann 1400



22071. ☒ Semmering, Polle rowsand, Rax / railway, 1400



22072. ☒ St. Corona am Wechsel mit Schneeberg 1000



22073. * St. Gilgen, Mozartbrunnen / fountain + G 1400



22074. * St. Gilgen vom Mozartblick / general view 1400



22075. ** St. Johann in Tirol, Kitzbüheler Horn / 1400

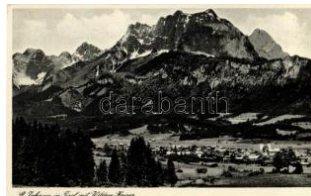

22076. ** St. Johann in Tirol, Wilder Kaiser / tow 1400



22077. ☒ Steyr T1/2 1 400



22078. * 1900 Toplitzsee bei Aussee (glue marks) 1000



22079. ☒ 1931 Velden am Wörthersee, Kärnten, m1400



22080. ** Viehdorf, church (cut) T4 1000



22081. ** Vienna, Wien; Schwarzenbergplatz / square 800



22082. ☒ Vienna, Wien; Prater Strasse / street view 1400



22083. ☒ 1901 Vienna, Wien, Bécs; K.k. Prater, Cs 1000



22084. * 1905 Vienna, Wien; Montage postcard w 2000



22085. ** Vienna, Wien, Bécs; Turmblick / general 1400



22086. ** Vienna, Wien; Wienerwald Höhenstrasse, 800



22087. ☒ Vienna, Wien; Antoniuskirche / church (b 1400



22088. * 1937 Vienna, Wien; Reichsbrücke eröffnet 2000



22089. ☒ Vienna, Wien, Bécs I. Stephanskirche / c 1400



22090. * Vienna, Wien, Bécs I. Kartnerstrasse mit 1400



22091. ** Vienna, Wien I., K.u.K. Hof und Stadtp 1800



22092. * Vienna, Wien I. R. athauskeller / restaurant 1400



22093. ** Vienna, Wien I. Dominikanerplatz, view 1000



22094. * Vienna, Wien, Bécs II. Prater / Children's 1400



22095. ☒ Vienna, Wien II. Anton Eisenwagen Café- 1000



22096. ☒ 1927 Vienna, Wien, Bécs III. Erdberg, Ha 3000



22097. ☒ Vienna, Wien III. K.k. Belvedere, Palais 1000



22098. * Vienna, Wien, Bécs IV. Karlskirche / church 1000



22099. ☒ 1931 Vienna, Wien, Bécs IX. Alserstrasse 3000

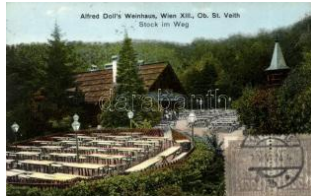

22100. ☒ Vienna, Wien XII I. Ober Sankt Veit, Alfre 2400



22101. ** Vienna, Wien X III. Schönbrunn, Allee. 1400



22102. * Vienna, Wien XIX. Grinzing. Humorous drawing 2000



22103. ** Vordernberg, Staatsbahnhof / railway station 1800



22104. ** Waidhofen an der Ybbs, Zeller Hochbrücke 1400



22105. * 1900 Warschenek Spitze, Bergsteigern / 1200

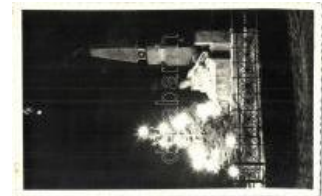

22106. ** Weißenkirchen an der Perschling, Welt 1400

Rengeteg érdekes tétel az egyéb gyűjtési területek anyagában!



22107. ** Weiz, Hauptplatz / main square (fl) T2 **1800**



22108. 1952 Würgl (Tiro l, Tyrol); Dr. L.L. Zamen **1000**



22109. * 1905 Blankenberg e, Blankenberghe; Le m **1000**



22110. ** Brussels, Bruxelles; Manneken Pis. Art **1000**



22111. * 1914 Charleroi, Les Grands Magasins R **1800**



22112. 1915 Doboj, street view with mosque (fl) **2000**



22113. 1910 Mostar, Divisionsgebäude / military **1000**



22114. ** Sarajevo, street, bridge. Albert Thier T **1400**



22115. * Manaus, Amazonas; Gymnazio Amazonen **3000**



22116. Brandýs nad Labem-Stará Boleslav; Vni **1600**



22117. Broumov, Braunau; (tear) T3 **1000**



22118. 1899 Cheb, Eger, Egerthal; river (worn e) **1600**



22119. Ceska Kubice; Hotel Krasnahorská (EK) **1400**



22120. * Domazlice, Taus; Nové Opravená Dolejš **1400**



22121. * Dubí, Eichwald; winter T2 **1400**



22122. 1899 Dvur Kralove nad Labem, Sokolovn **2000**



22123. ** Frantiskovy Lazne; Vnitrek pravoslavne **1400**



22124. Frantiskovy Lazne, Franzensbad; Teicha **1000**



22125. Hajnice, Haindorf; street, church, automo **1400**



22126. 1905 Hodonín, Goding; Mühle / mill (EK) **3000**



22127. ** Horní Lomná, Hotel Salajka, autobus, p **1400**



22128. 1899 Hrubá Skála, Trosky (EB) T3 **1000**



22129. 1899 Hrubá Skála, street view with castl **1600**



22130. * Hrubá Skála, Trosky. Emb. (r) T4 **2000**



22131. Javorník, Jauernig; Obergasse, Gustav H **1000**



22132. Jested, Jeschen; Mountain Club Hotel (**1400**



22133. ** Karlovy Vary, Karlsbad; Stadttheater / **1000**



22134. 1899 Malá Skála, Malé Skály; Zamek, Z **2400**



22135. Marianske Lazne, Marienbad; Kursaal, N **1000**



22136. ** Marianske Lazne, Marienbad; Kaiserstr **1800**



22137. ** Marianske Lazne, Marienbad; Kreuzbr **1200**



22138. Marianske Lazne, Marienbad; Blick nach **1400**



22139. ** Mariánské Lázně, Marienbad; Colonn 1200



22140. 1910 Mariánské Lázně, Marienbad; Kaise 4000

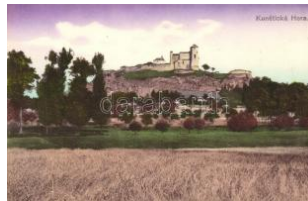

22141. * Pardubice, Kunětická Hora / castle T2 1400



22142. Pilsen, Plzeň; Sařarikovy sady / Hotel (E 1400



22143. Pilsen, Plzeň; Ringplatz / square with church 1400



22144. ** Plzeň, Pilsen; Náměstí / square with market 1400



22145. Praha, Prag; Hradčany / castle district (E 1000



22146. ** Praha, Prag; Hradčany Zlatá ulička / c 1400



22147. ** Praha, Prag; Prázký Hrad, Pohled na 1400



22148. ** Praha, Prag; Prázký Hrad, Jirské nám 1400



22149. ** Praha, Prag; Prázký Hrad, Pohled na 1600



22150. Praha, Prag, Prague; Táborské Rozhledy 3000



22151. * Ráby, Kunětická Hora / castle (cut) T4 800



22152. * Valasské Meziříčí, Náměstí, Obecní úřad 1400



22153. 1904 Velká Roudka, Lázně Roudské, Ro 1600



22154. Copenhagen, København; Amalienborg 1200



22155. * Copenhagen, København; Christiansborg 1200



22156. * Copenhagen, København; Rundetaarn / R 1200



22157. ** Alexandrie, Alexandria; Place Mohamed Ali 2000



22158. ** Alexandria, Douane / custom office (EK 1400



22159. ** Imatra, river dam, bridge T2 1400



22160. Angers, Les Inondations, La Venise Ang 2000



22161. * Aubigny-sur-Nère; Allée de Soubigny / alle 1400



22162. Auxonne, 8. Chasseurs, Cour d'honneur 1800



22163. Baugé, Hospital, panoramacard (fa) T3 3000



22164. ** Calais, Cluse du Bassin des Chasses / 1000



22165. Charolles, Bief de Moulin, Hotel du Lion d 3000



22166. Deauville, La Plage Fleurie - Les Jardins 1400



22167. ** Marseille, 'Square de la Bourse et Mon 1000



22168. * Metz, Moyon Pont, Ile de la Poudrière / b 1600



22169. * Nice, Bataille de Fleurs / flower march, au 1800

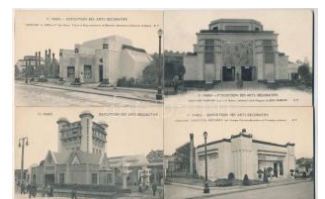

22170. ** 1925 Paris, Exposition des Arts Décoratifs 2000

Kérjük telefonos és írásbeli ajánlatait időben adja le!



22171. * * * Paris - 2 pre -1945 French town-view **800**



22172. * * * Paris, Gare Saint-Lazare, La Salle des **1800**



22173. * * * Paris, Tuileries, Charmeur d'Oiseaux / **1400**



22174. Paris, Le Pavillon Hongrois a l'Exposition **1400**

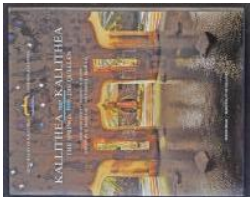

22175. Antonis S. Mailllis: Ka Ilithea The Springs 192 **3200**



22176. * * * Hoogezand, H. J. Faber's hotel, cafe and **800**



22177. * * * Nara, Kasuga-taisha / Kasuga Grand S **1400**



22178. * * * Nikko, Futurayama Jinjya, 'Sakaki no m **1000**



22179. * * * Tokyo, 2nd Shotgun Shiba, Japanese W **1400**



22180. * * * Ottawa, All saint church, Laurier Avenue **1400**



22181. * * * Yunnanfou, Tour de Victorie / Victory T **3000**



22182. Czechowice-Dziedzice, Dziedzice, Dziedzi **2000**



22183. * * * Kraków, Krakau, Krakko; Sukiennice / K **1000**



22184. * * * Kraków, Rynek główny / square, cathed **1000**



22185. * * * Kraków, Katedra na Wawelu / castle T **1000**



22186. * * * Kraków, Kosciol na Skalce / church T2 **1000**



22187. * * * Kraków, Krakau, Krakko; Dziejdziniec B **1000**



22188. * * * Wroclaw, Breslau; Dom / cathedral. 592 **1200**



22189. 1918 Jelgava, Mitau, Das Schloss zu Mi **1200**



22190. 1917 Riga, Totalansicht / general view T2 **1200**



22191. 1901 Monaco, Carte Postale Artistique de **2000**



22192. * * * Monte Carlo. J. Velten litho s: Manuel **2000**



22193. * * * Monte Carlo, Les Jardins, Place du Cas **1200**



22194. Cetinje, Cettigne; majesties arrive for the **2200**



22195. Zelenika bei Cas telnuovo; Hotel Pension **1000**



22196. * * * Cambridge, Trinity College Gateway (w **1200**



22197. Edinburgh, Festival Floral Clocks (With Li **1000**



22198. London, Leicester Square and Alhambra **1400**



22199. * * * New Brighton; Marine Lake & Battery (fl **1400**



22200. Bad Reichenhall, Kloster St. Zeno / clois **1000**



22201. * * * Bad Reichenhall, Gradierhaus T2 **1400**



22202. Berlin, Dom, Lustgarten, Altes Museum / **1400**



22203. ** Berlin, Unter den Linden, Hotel und Cafes 800



22204. ** Berlin, Roon-Deinkmal T2 1200



22205. ** Chemnitz, Bahnhof, Kaserne / railway s 2400



22206. ** Dresden, Weissener Hirsch. Vom Turm de 1000



22207. ** Dresden, Palais im Kgl. Grossen Garten 1000



22208. ** Dresden, Blick von Webers Hotel / gen 1000



22209. ☐ Frankfurt am Main, Eschenheimer Thor 1200



22210. ☐ 1906 Frankfurt am Main, Kaiserstraße, Bl 1800



22211. * Frankfurt am Main, Kaiserstraße mit Uhrtü 1400



22212. ** Friedrichshafen, Bahnhof-Wirtschaft / r 2000



22213. ** Jochstrasse / mountain pass T1 1400



22214. ☐ 1930 Königstein (Elbe), Dampfschiffland 1400



22215. ☐ 1907 Leipzig, Markt, Möbel-Magazin, Pir 1800



22216. ** Löbau (fa) T2/3 800



22217. ** Lüneburg, Rathaus, Seitenfront / town ha 800



22218. ☐ Tautenburg, Luftkurort. Verlag H. Kawing 1400



22219. ** Bolzano, Bozen (Südtirol); Alt-Bozen, Dr. 800

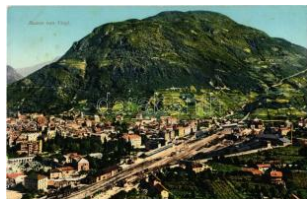

22220. * Bolzano, Bozen (Südtirol); Bozen von Virg 1800



22221. * Bolzano, Bozen (Südtirol); Wassermauerp 1400



22222. ☐ Brixen, Bressanone (Südtirol); (small tear) 800



22223. ** Brunate, Como T1 1000



22224. ** Cernobbio, Lago di Como, Villa d'Este 1000



22225. ** Colle Isarco, Gosensass (Südtirol); Bre 1000



22226. ** Como, Piazza Cavour, Grand Hotel Vol 1000



22227. ☐ Firenze, Old bridge (fa) T3 1600



22228. ☐ Gardone Sopra e Fasano, Lago di Garda 1200



22229. ☐ Gardone Riviera, Pension Maria Elisabe 2000



22230. * Gardone Riviera, Lago di Garda / Lake Ga 800

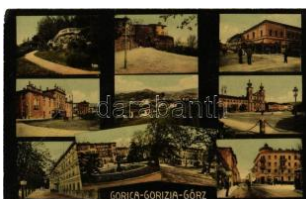

22231. ☐ 1915 Gorizia, Görz, Gorica; multi-view p 3000



22232. ** Gran Zebbru, Kö nigspitze (Südtirol); Sch 1400

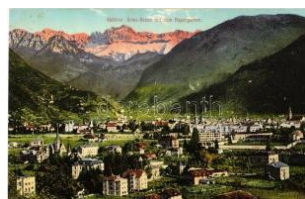

22233. * Gries-San Quirino, Gries-Quirein (Bolzan) 1000



22234. ☐ Grimaldi-Ventimiglia; Frontiera Italiana, P 1400

Havi két gyorsárverésünkre folyamatosan várjuk a beadásokat!



22235. ☒ Lago di Como, port, harbor with steam 1600



22236. ☒ Lazise, Lago di Garda, sunset (small tea 1400



22237. ✱ Maderno, Lago di Garda T3/4 1000



22238. ☒ Maderno, Lago di Garda (EK) T3 1200



22239. ✱✱ Maia Bassa, Un termais (Merano, Mera 1000



22240. ✱ 1909 Merano, Meran (Südtirol); Zietspitze 1800



22241. ✱ Merano, Merano; Castle Tyrol (EB) T3 1400



22242. ☒ Merano, Meran (Südtirol); Parkhotel Obermeran 800



22243. ✱ Merano, Meran (Südtirol); (EK) T2/3 1400



22244. ✱✱ Milano, Milan; Monumento a Giuseppe Verdi 800



22245. ✱✱ Naples, Napoli; Saluti a Grande Velocità 1000



22246. ✱ Naples, Napoli; Villa Comunale e Via Caracciolo 800



22247. ✱✱ Naples, Napoli; Piazza dei Martiri / square 800



22248. ☒ Ospedaletti, Hotel Suisse (EK) T2/3 800



22249. ☒ Ospedaletti (EB) T3 1000



22250. ✱✱ Padua, Padova; Cathedral litho 2000



22251. ☒ 1905 Pontelagoscuro (Ferrara), Zuccherificio 4000



22252. ✱ Rapallo (small tea) T3 1000



22253. ☒ 1909 Rome, Roma; Cav. Angiolo Valiani 1000



22254. ✱✱ Rome, Roma; beach, buffet station (sm 1400



22255. ✱✱ Rovereto, Campana dei Caduti / bell (f 2000



22256. ✱✱ Sorrento, Hotel Cucumella T1/2 800



22257. ✱✱ Taranto, Chiesa Parrocchiale San Giovanni 1600



22258. ✱✱ Taranto, Piazza Municipio / city square 1600



22259. ✱✱ Taranto, Via d'Alquino / street T3 1600



22260. ✱ Torino railway station (EK) T3 800



22261. ✱✱ Torino, Turin; Etablissement de Santa 2000



22262. ☒ 1917 Trieste, Trieste, Trst; Sguardo della 2000



22263. ✱✱ Trieste, Trieszt; Miramare / castle T1 1000



22264. ✱✱ Trieste, Riva del Mandracchio / quay (Rb 800



22265. ☒ Trieste, Canal Grande T3 1000



22266. ✱✱ Venice, Venezia; - 8 pre-1945 postcard 1000



22267. * Venice, Venezia; Viale del Lido / promen 1000



22268. ** Venice, Venezia; Riva degli Schiavoni (1000



22269. ☒ Aleksandrovskaya Hill (wet damage) T4 2000

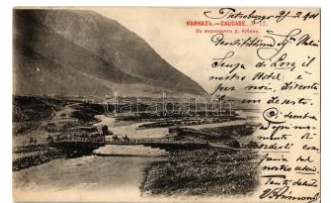

22270. * 1901 Caucasus, C aucase; Kuban River, b 2800



22271. ☒ 1918 Irkutsk, gen eral view of the museum 200



22272. ** Kazan, City The ater, view of the Kazan 1200



22273. ** Kislovodsk, La place des églises et les 1200



22274. ☒ 1908 Moscow, M oskou; Rue Zn 8500



22275. ** Moscow, Moska u, Moscou; View of the 1800



22276. ☒ 1900 Moscow, M oskou; Moscou; Rue Tv 8500



22277. ** Nesterov, Stalu pönen; Der Krieg im Os 4000



22278. ☒ 1900 Sankt-Pete rburg, Saint Petersburg 1200



22279. ** Sankt-Peterbur g, Saint Petersburg, St. 1200



22280. ** Sankt-Peterbur g, Saint Petersburg, St. 1200



22281. ☒ 1898 Sankt-Pete rburg, Saint Petersburg 1200



22282. ☒ 1899 Sankt-Pete rburg, Saint Petersburg 1200



22283. ** Saint Petersburg g, Kresty Prison (EB) T 4000



22284. * Sergiyev Posad, S ergiev Posad; Surround 1200



22285. ☒ 1905 Sestroretsk , Kurort / beach, spa ho 4000



22286. ☒ 1905 Sestroretsk , Kurort, Meeresbaden 2200



22287. ☒ 1905 Sestroretsk , Kurort / spa hotel T2 1200



22288. ☒ 1905 Sestroretsk , Kurort / on the beach 3000



22289. * Tomsk, Institute o f Technology, Physics D1200



22290. * 1915 Vladikavkaz , entrance stairs to the 1200

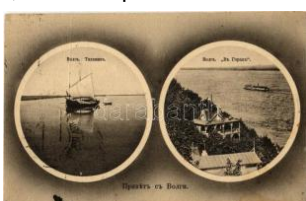

22291. ☒ 1911 Volga, Tikh vinka River, fishing boa 1200



22292. ☒ Lisbon, Lisboa; P raca da Figueira / square 800

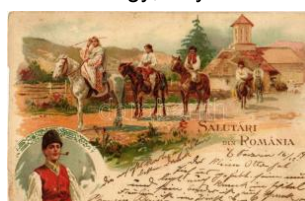

22293. ☒ 1901 Salutar din Romania. Librariei Sto 6000



22294. ☒ Bucharest, Telep hone Palace So. Stpl (p 1200



22295. ☒ Bucharest, Lipsca ni / old town street (sma 1800



22296. ☒ 1912 Craiova, Ap us de Soare / Sunset (p 5000



22297. ** San Marino, Gu aita T2 1600



22298. * Barcelona, Arco de Triunfo / triumphal arc 1400

Lindner és Kobra termékek teljes választékban megrendelhetők irodánkban vagy



22299. * La Coruna La Dársena / port (small tea) 1000



22300. * San Sebastián town hall (fa) T3 1000



22301. * San Sebastian, Puerto / port T2/3 1600



22302. * Sevilla Maria Luisa Park (Rb) T3/4 800



22303. Sevilla, backyard (EK) T2/3 1600



22304. * Toledo El Cristo de la Luz (fl) T2/3 1600



22305. ** Aar Gorge (fa) T3 800



22306. ** Altdorf T1 1000



22307. ** Altdorf, Turm und Telldenkmal / tower, s 1000



22308. ** Altdorf, Tell Denkmal / statue T1 1000

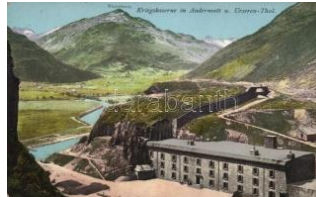

22309. * Andermatt n. Urseren-Thal, Kriegskasern 1400



22310. Basel bridge, Martin church (EK) T2/3 1000



22311. ** Bellinzona, Railway station, street, Pell 1400



22312. ** Bern, Parliament interior, South facade 1600



22313. * Bern, Rathaus, Altkathol. Kirche / town h 1400

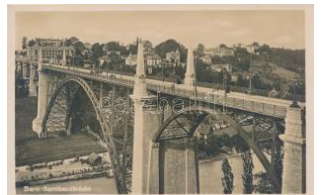

22314. * Bern, Kornhausbrücke / bridge T1/2 1600



22315. * Bern, Kesslergasse / street T1/2 1400



22316. ** Bern, game work of Zytglogge clock to 1600



22317. Biel/Bienne museum, flower clock in park 2400



22318. ** Brunnen T2 1000

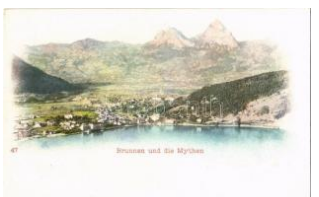

22319. ** Brunnen, Mythen T1 1000



22320. ** Buchs, Schloss Werdenberg / castle T 1000

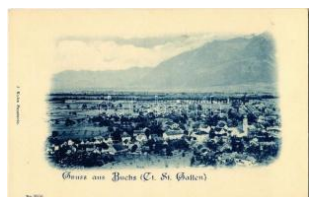

22321. ** Buchs, J. Kuhn No. 3050. T1/2 1000



22322. ** Caux Palace T2 1200



22323. ** Chur, Welschdörfli T1/2 1200



22324. ** Davos, Grand Hotel, Belvedere (fl) T2 1600



22325. ** Duggingen, Schloss Angenstein / castle 2600



22326. ** Flüelen T1 1000



22327. ** Fribourg, Tour de la Lorette / tower T1/2 1600



22328. ** Fribourg, Vieux Remparts au Cotteron 1600



22329. ** Fribourg, Gate of the cathedral T1/2 1600



22330. ** Fribourg, Caserne, Fontaine du petit S 1200



22331. ** Fribourg, Zaehringen bridge T1/2 1200



22332. ☒ Furkastrasse, Poस्ताuto, Rhonegletscher 1400



22333. ** Geneva, Le Kur saal / spa, restaurant (E) 1400



22334. ** Geneva, Place St. Gervais et Coutance 1600



22335. ** Geneva, Bureau International du Travail 1200



22336. ☒ Geneva, Geneva; (EK) T2/3 1000



22337. ** Geneva, Geneva; Cathedrale de St. Pie 1000



22338. ☒ Geneva, street (EK) T2/3 2000



22339. * Geneva, Geneva; Grand Taverne du Cro 1400



22340. * Giornico, Ferrovie del Gottardo / Gotthard 1000



22341. ** Goeschenen, Gotthardbahn, tunnel T1 1400



22342. ☒ Hegerenalp-Viadukt, Niesenbahn / funic 1000



22343. ☒ Hoher Kasten, floral (fa) T3 2400



22344. ** Interlaken, Interlaken; Jungfrau T1 1000



22345. ** Interlaken, Interlaken; Jungfrau T1 1000



22346. ** Interlaken, Interlaken; Blick vom Höhe 1000



22347. ** Interlaken, Interlaken; T1 1000



22348. * Jungfrau, F. Killinger, No. 111 litho (EB) 2000



22349. ** La Dole, Chalet Fromagers / cheese m 1600



22350. ** Lausanne, Temple de St. Francois / ch 1900



22351. ** Lausanne, Cathedral, Alps (EK) T2/3 1000



22352. ** Lausanne, Palace, Beau Site T1/2 1400



22353. ** Lausanne 'Vino di China' ferruginoso S 1000



22354. * Le Bouveret, Lake Geneva (EK) T3 1200



22355. ** Lucerne, Luzern; Löwendenkmal / lion m 1000



22356. ** Lucerne, Luzern; Kursaal / spa T1/2 1400



22357. ** Lucerne, Luzern; Glacier Garden T1 800



22358. ** Lucerne, Luzern; Lion monument T1 800



22359. ** Lucerne, Luzern; National Quay, lion Emmentaler 3000



22360. ** Lugano col Monte San Salvatore. Künz 1000



22361. ** Lugano. folding panoramic card T1 1000



22362. ** Meiringen, night view T1 1000

Kérjük telefonos és írásbeli ajánlatait időben adja le!



22363. ** Meiringen, Alt e Dorpartie / Old town 1600



22364. * Montreux, lac / lake T2 1000



22365. ** Morgarten, 600th anniversary of the battle 1800



22366. ** Nyon, Mont Blanc, cattle (EK) T2/3 1200



22367. ** Ouchy, port T2 1 400



22368. ** Reichenau, Albulabahn T1 1000



22369. ☒ Rheinfelden, Brauerei Feldschlösschen 1600



22370. ☒ 1899 Rochers de Naye, Chemin / railway 2400



22371. ☒ Rorschach (fa) T3 1 000



22372. ☒ Rütli (fl) T3 1 400

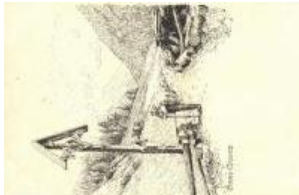

22373. ** Saas-Grund, cross T2 1200



22374. ** Saint-Cergue, Chalette d'Archette T1/2 1000



22375. ** Saint-Cergue, Chalette d'Archette (fl) T2 1000



22376. ** Saint-Cergue, Gare / railway station T2 1200



22377. ☒ Sankt Gallen, Peter und Paul Wildpark T 2000



22378. ☒ Sântis Gasthaus, Observatorium, floral T2400



22379. ☒ Scuol (small tear) T3 1000



22380. ☒ Schaffhausen, Kath. Vereinshaus / Catholic 800



22381. ☒ Schaffhausen, Munot, Zeppelin T2 2000



22382. ☒ Speicher Appenzellerhaus, Kohlhalde T2400



22383. ** St. Gallen, Klosterkirche / cloister church 1000



22384. ** Tarasp, Kurhaus, Trinkhalle / spa, drink 1600



22385. ** Territet-Glion funicular railway (b) T4 2000



22386. ☒ Urnäsch photo T2 4 000



22387. ☒ Urnäsch photo T2 4 000



22388. ☒ Urnersee (EK) T3 800



22389. ** 1927 Vevey, Fete des Vignerons / Wine 1600



22390. * 1927 Vevey, Fete des Vignerons / Wine 1600



22391. ** 1927 Vevey, Fete des Vignerons / Wine 1200



22392. ** Vevey, Souvenir du Léman. Folding page 1000



22393. ** Veytaux, Chateau de Chillon / castle T 1000



22394. ** Visp, Viège; Bâffrin, Hotel Soleil (EK) T 2000



22395. ☒ 1902 Winterthur, Zürcher Kantonschü 1400



22396. ☒ Zofingen restaurant T2 2000



22397. ☒ Zürich (small tear) T3 1000

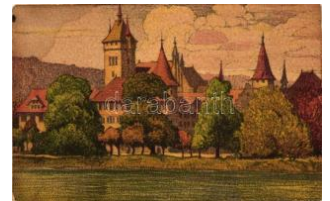

22398. * Zürich beim Schweiz Landesmuseum, lith 1600



22399. ☒ Zürich, Polytechnikum, coat of arms, litho 1600



22400. ☒ Zürich, Bahnhofstrasse / railway station 1400



22401. ☒ Zürich, Waisenhaus-Bollwerk T2 2000



22402. ** Zürich clock tower, National Museum, b 1000



22403. ** Zürich T2 1 000

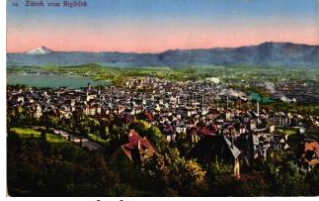

22404. ** Zürich vom Rigiblick (fi) T2 1000



22405. ** Zürich und die Apen T2 1000



22406. ** Zürich, Rathaus und Marienplatz / town 1200



22407. ** Zürich, Bahnhofstrasse / railway station 1400



22408. ** Zürich, Limmatquai / tram, shops T2 1200



22409. ** Zürich, Bahnhofstrasse / railway station 1400



22410. ** Zürich, Hafen, statue T2 1000



22411. ** Zürich, Alpenquai / quay T2 900



22412. ☒ Zürich, Quaibrücke, ship (EK) T2/3 1600

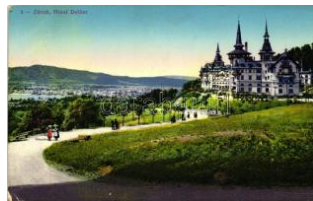

22413. ** Zürich, hotel Dolder (EK) T2/3 1400



22414. ** Zürich, Landesmuseum / museum, tram 1000



22415. ** Zürich, Alps T1/2 1 400



22416. ☒ Zürich, Rotes Schloss und Tonhalle / casino 1000



22417. ** Halmstad, Hamnen / port, ships (EK) T 1400



22418. ☒ Helsingborg, Hälsingborg; St. Jörgens sq 1200



22419. ☒ Helsingborg, Hälsingborg; Sjöfartsmonum 2000



22420. ☒ Helsingborg, Hälsingborg; port, pavilion, 1000



22421. ☒ Helsingborg, Hälsingborg; Kullalägrat sco 1000



22422. ** Huskvarna, Huskvarna Vapenfabriks A 3000



22423. ☒ Lingbo, Utsikt från Kyrktornet T2/3 800



22424. * Saltsjöbaden, Observatoriet / Observatory 2000



22425. * Stockholm, Bellevue park T1/2 1000



22426. * Stockholm, Hotel Stockholm, Norrmalms 1000

Rengeteg érdekes tétel az egyéb gyűjtési területek anyagában!



22427. ** Uppsala, Univ ersitetsbiblioteket, Cod 1600



22428. ** Uppsala, Unive rsitetsbiblioteket, Code 1400



22429. * Vasteras, Stadsho teltet / hotel, automobile 1600



22430. * Vasteras, old tow n, Svartan river T1/2 1000



22431. ☒ Belgrade, Geogra phical Institute T2 1200



22432. * Beograd, Belgrad e; Knez Mihajlova ulica 1200



22433. ☒ Belgrade, Rue du Roi Milan / street, tram 1200



22434. * Belgrade Theresa square with trams (EK) T800



22435. * Belgrade, Beogra d; Royale square and the 800



22436. ** Belgrade, ships (EK) T2/3 1200



22437. ☒ Belgrade, Beogra d; Terasia / street view, tr 800



22438. * Belgrade, steams hip (Rb) T3 1000



22439. * Belgrade, Fürst M ileszowstrasse / street, 2000



22440. * 1915 Belgrade, B eograd; Kalemegdan p 1800



22441. ☒ Dunis, Gjunis, Dj unis area; Partie der Ba 1600



22442. * Krusevac, Kosovs ki spomenik / Kosovo s 2000



22443. * Pirot market squa re, restaurant, shops (fa) 2000



22444. * Topola Oplenac / St. George Church (fa) T 800



22445. * Varna railway sta tion military WWI; Bitola 3400



22446. * Singapore, Churc h of Good Shepherd (E) 1400

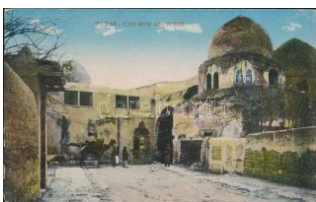

22447. * Damascus, Dama s; Une Rue Ancienne / 1000



22448. ☒ Celje, Cilli; (EB) T 3 1200



22449. ☒ Celje, Cilli; Rafae l Neuber Nr. 1259. (EK) 1000



22450. ** Grotte di Postum ia, Il viale delle colonne 1000

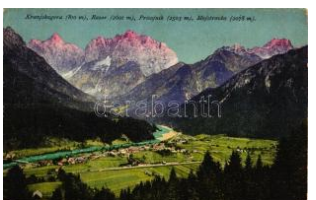

22451. ** Kranjska Gora, Razor, Prisojnik, Mojstr 1000



22452. ☒ Prelaz Vrsic, Vrsi c Pass, passo della Mo 1000



22453. * 1911 Ptuj, Pettau ; Schloss / castle. F. Er 1400



22454. ☒ Rogaska Slatina, Rohitsch-Sauerbrunn; K 800

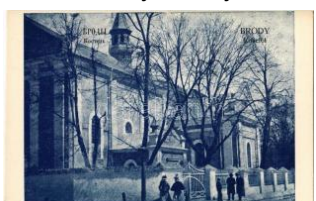

22455. ** Brody, Kosciol / church T1 1000

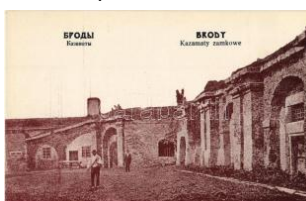

22456. ** Brody, Kazama ty zamkowe / casemate 1000



22457. ** Brody, Pawilon zegarowy / clock pavilio 1000



22458. ** Brody, Gimnazy um / grammar school T 1000



22459. ** Brody, Gimnazjum / grammar school 1000



22460. 1926 Kiev, Kyiv, Kijev; SKF Aktiebolage 6000



22461. ** Kiev, Kijev, Kyiv; Monument St. Vladimir 1600



22462. * 1939 Lavochne, Lawotschne, Lavocsne, 2000



22463. 1941 Lavochne, Lawotschne, Lavocsne, 2000



22464. ** Livadiya (Crimea), Petit Palais / Livadia 1200



22465. Lviv, Lwów, Lemberg; Waly Hetmanskie / 1800



22466. ** Lviv, Lwów, Lemberg; Waly Hetmanskie 1000



22467. ** Lviv, Lwów, Lemberg; Pomnik Fr. Smolk 1000



22468. ** Lviv, Lwów, Lemberg; Kopiec Unii Lubie 1000



22469. ** Lviv, Lwów, Lemberg; Ul. Akademicka / 1000



22470. ** Lviv, Lwów, Lemberg; Ul. Hetmanska i K 1000



22471. ** Lviv, Lwów, Lemberg; Politechnika / Tec 1000



22472. ** Lviv, Lwów, Lemberg; Gmach sadowy / 1000

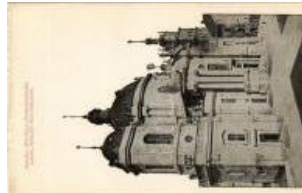

22473. ** Lviv, Lwów, Lemberg; Kosciol Dominika 1000



22474. ** Lviv, Lwów, Lemberg; Kaplica Boimów / 1000



22475. ** Lviv, Lwów, Lemberg; Ul. Leona Sapieha 1000



22476. ** Lviv, Lwów, Lemberg; Park Kilinskiego / 1000



22477. ** Lviv, Lwów, Lemberg; Wolowska cerkiew 1000



22478. ** Lviv, Lwów, Lemberg; Teatr miejski / Sta 1000



22479. ** Massandra (Crimea), Massandrovskiy 1200



22480. 1901 Mykolaiv, Nikolayev, Niko 2200



22481. ** Odessa, Theatre de ville vu de la rue R 1200



22482. 1901 Odessa, Petite Fontaine / harbour T 1200



22483. ** Sambir, Szambir, Sambor; ul. Kopernik 1000



22484. ** Sambir, Szambir, Sambor; ul. Sobieski 1000



22485. ** Sambir, Szambir, Sambor; Rynek Linia 1000



22486. ** Sambir, Szambir, Sambor; Seminaryum 1000



22487. ** Sambir, Szambir, Sambor; Dyrekcyja S 1000



22488. ** Sambir, Szambir, Sambor; Ul. Drohoby 1000



22489. ** Sambir, Szambir, Sambor; Gmach "So 1000



22490. ** Sevastopol, Sebastopol; Primorskiy Bu 1200

Rengeteg érdekes tétel az egyéb gyűjtési területek anyagában!



22491. ☒ Sevastopol, Sevastopol; Gostinitsa Kist 1200



22492. ** Sloviansk, Sloviansk; Mineral Water S 1200



22493. ** Stryi, Stryj; Kaw Iarnia Wiedenska / Wie 1400



22494. ** Yalta, Jalta; Schichtova mydla a svicky 3000



22495. ** Yalta, Jalta; Art Nouveau, floral, litho T 3000



22496. ** Zhovkva, Zsovka, Zólkiew; ul. Lanikiew 1000



22497. ** Zhovkva, Zsovka, Zólkiew; ul. Lwowsk 1000



22498. ** Hippopotamus "Pete" New York Zoologi 800



22499. * Antilope Cervicapra (Inde) (pinhole) T4 1000



22500. ** Der Kilometerfrasser / Automobile hu 1000



22501. ☒ Brazil, 50 Reis Correo, 1808-1908 Cent 2000



22502. * 1908 Brazil, Exposicao Nacional. 50 Reis 2000



22503. ** A Magyar kir. Posta bélyegei / Set of H 1800



22504. ☒ Tunis - Tunisian stamps, coat of arms, m 1400



22505. ** Misi a súlyemelő gyerek / Misi, the weightlifter 1000



22506. ** Cserkész Unse rweg újságot olvasgat / 2600



22507. ** 1933 Gödöllő, 4. Cserkész Világdzsem 6000



22508. ** Cserkészek reggeli mosakodás és tere 2600



22509. ** Danae / Erotic art postcard, litho. s: Van 1000



22510. ** Diana im Bade / Erotic art postcard, St 1000



22511. ** Die Entsagung / Erotic nude art postcard 1200



22512. ** Der Sklavenhändler / Erotic nude art postcard 1000



22513. ** Büssende Magdalena / Erotic art postcard 1200



22514. ** A falu rossza, magyar folklór / Hungary 1000



22515. ** Chinese folklore, Gebr. Obpacher litho 2000



22516. * Pays Marchois, 'A mon age, je ne peux pas' 1400



22517. ** Japán gésák / Geishas, Japanese folklore 1600



22518. ** Japán gésák / Geishas, Japanese folklore 1600



22519. ** Japanese house interior, main room, 1400



22520. ☒ Mezőkövesd, Hungaryi folklór / Hungarian folklore 1400



22521. ** Hungarian girl in traditional dress, folklore 1000



22522. ** African folklore, erotic nude, photograph 2000

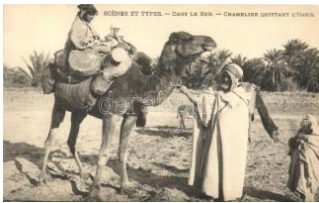

22523. ** Chamelier Qui tant l'Oasis / the Came 1400



22524. ** Arabe faisant sa prière / Arabic man du 1600



22525. ** Famille de Nomades / Nomadic Family 1200



22526. ** Dans l'Oasis / man with camels, Arabic 1200



22527. ** Sur la Route du Col de Sofa / on the Sofa 800



22528. ☒ Zigeunerinnen / Cigányok / Gypsy folklore 1000



22529. ** Serie II. Tkaní na krosne, Verchovin. Po 2000



22530. ** Malé gazdovstvo. Podkarp. Rusi. Jos. Z 2000

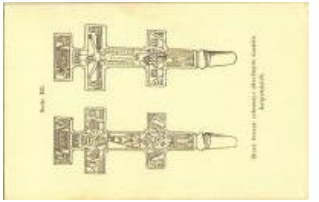

22531. ** Serie III. Staré rezané "chresty" dreven 2000



22532. ** Serie IV. Lidovy ornament vysivání z ok 2000



22533. ** Serie IV. Boží muka na jihu Podkarp. R 2000



22534. ** Kárpátaljai erdő munkás baltával / Podk 2000

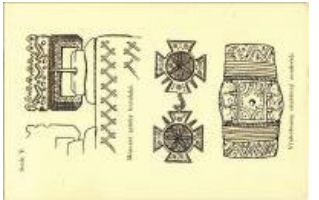

22535. ** Serie V. Mosazné spinky huculské, Vru 2000



22536. ☒ Girls (kopott sarkak / worn corners) T2/3 1000



22537. ☒ Children dancing in the garden. Römmler 1000



22538. ☒ Children learning with slate, N.P.G. No. 1000



22539. ** 1899 Boy courting a girl, children, litho 1600



22540. ☒ Children holding a basket of flowers, Am 1000



22541. ☒ This is the place to get off, artist signed 1000



22542. ☒ 'Der Blumen schönste die mein Finger br 1200



22543. * Children couple, Erika No. 3221 (EB) T3 1000



22544. ☒ Children art postcard. M. Munk Wien Nr. 1000



22545. ** A Magyar Királyi Folyamórség "Kecsk 14000



22546. * A Magyar Királyi Folyamórség "Szeged" 11000



22547. ** "Badacsony" felelgyverzett oldalkerek 14000



22548. ☒ SMS Sankt Georg, a K.u.K. haditengeré 2000



22549. ☒ SMS Árpád K.u.K. haditengerészeti Habs 2000



22550. * SMS Friedrich Carl Grosser Kreuzer der 1800



22551. ☒ 1914 Jubelnde Begrüssung des Untersee 1800



22552. ☒ 1913 Osztrák-Magyar Monarchia feldíszí 4000



22553. * SMS Blitz Osztrák-Magyar Monarchia Ko 5000



22554. ☒ Der kleine Kreuzer "Zenta" und Torpedob 2600

Lindner és Kobra termékek teljes választékban megrendelhetők irodánkban vagy



22555. ☒ 1915 Pola, SM Tb 60 T és két másik o **5000**



22556. ☒ 1918 Osztrák-magyar torpedóromboló eg **4000**



22557. ☒ SM Tb 80 T Osztrák-magyar torpedórom **5000**



22558. ** SM Tb 3 osztrák-magyar haditengerés **6000**



22559. ☒ 1915 Július 25. Osztrák-magyar haditeng **3000**



22560. * Osztrák-magyar haditengerészet 250t os **4000**



22561. ☒ 1910 Budapest, SMS Szamos monitorra **5000**



22562. ☒ SMS Árpád K.u.K. haditengerészet Habs **2000**



22563. * 1898 SM Panzerschiff "Siegfried" Einfahr **2000**



22564. ☒ 1904 Parthie des Kriegshafens / Porto d **1600**



22565. ☒ 1900 SM Aviso "Yacht-Klasse" Kaiserlich **1200**



22566. ** Úszó matrózok egy Helgoland-osztályú **4000**



22567. ☒ 1915 SMS "Admiral Spaun" im Kanal vo **2000**



22568. * 1917 Temesvár, Timisoara; Segelparthie **5500**



22569. ☒ SMS Gneisenau, Kaiserliche Marine / Im **1600**



22570. ☒ 1917 Offizier am Periskop im Inneren ein **2000**



22571. * Brindisi, Stazione Torpedinieri / Torpedo **3000**



22572. ** Venice, Venezia - 9 pre-1945 postcards **1000**



22573. ☒ 1900 Visegrád. Dunai gőzhajók. "Donauf **8000**



22574. ☒ 1903 Hegedűs Sándor egycsavaros ten **2000**



22575. ** A Magyar Királyi Folyam- és Tengerhaj **2400**



22576. ☒ Orsova, MFTR Gróf Széchenyi István tít **2400**



22577. ** Christophe Plantin, 'Décerné a l'Eleve' / **1600**



22578. ** Anthony Van Dyck, 'Décerné a l'Eleve' **1600**



22579. ** Immanuel Kant (EB) T3 **1000**



22580. ** Christophe Plantin; Décerné a l'Eleve / **1600**



22581. ** Anastasius Grün, Freie Schule Verein, **1200**



22582. ☒ 1901 Lady. photo T2 **1600**



22583. * Lady in purple, H. & S., litho (fa) T3 **1200**



22584. ☒ Folklore, lady, litho (EM) T4 **800**



22585. ☒ Lady at the beach (wet corner) T3 **1000**



22586. * Terepszemle / ladies at the beach, humo **1000**



22587. ** Die Entstehung des Menschen No. 6. (1000



22588. ☒ Der Heckenrosenkavalier / Vagabond, hu 1000



22589. ** 1939 Vereckei-hágó, Veretskyy pereva 2400



22590. ** 1939 Vereckei-hágó, Veretskyy pereva 2400



22591. ** A finnugor népek; a Sugurahvaste Insti 1800

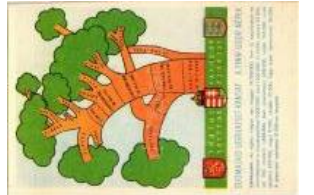

22592. ** A finnugor népek; a Sugurahvaste Insti 1800



22593. ☒ Diák a Felvidékért. Kiadja a makói M. kir 4600



22594. ** Erdélyt vissza! Kiadja Hargitaváralja Je 4600



22595. ** Az ősök vére ny omán új élet fakad! / Hu 3000



22596. ** Megostoroztatót, kigúnyoltatót és kere 1600



22597. ** A társadalombiztosítás intézményeibe t 3600



22598. ** Magyar anyák a hazáért! A Magyar Szű 3600

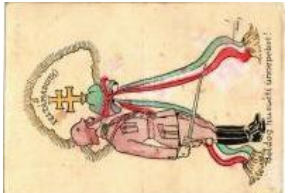

22599. ☒ 1937 Feltámadunk! Boldog húsvéti ünne 1600



22600. ** Boldog Ünnepeket! / Hungarian irreden 3000



22601. ** 2 db RÉGI sérűlt irredenta művészlap / 1000



22602. ** Kézrel rajzolt zsidó művészlap / Jewi 10000



22603. ** Kézrel rajzolt zsidó művészlap / Jewi 10000



22604. ** Kézrel rajzolt zsidó művészlap / Jewi 10000



22605. ** Sakter álom. Kézrel rajzolt zsidó művé 10000



22606. ** Kézrel rajzolt zsidó művészlap / Jewi 10000



22607. ** Kézrel rajzolt zsidó művészlap / Jewi 10000



22608. ** Kézrel rajzolt zsidó művészlap / Jewi 10000



22609. ** Kézrel rajzolt zsidó művészlap / Jewi 10000



22610. ☒ 1917 Bauernhaus in Wolhynien / Volhyni 6000



22611. ☒ 1942 Krausz Sándor zsidó 504/3 hadtáp 5000



22612. ☒ Zsidó újévi üdvözlőlap héber szöveggel / 3600



22613. ☒ Látogatás a rabbinál / Besuch beim Rab 3000



22614. ☒ 1944 Fischer József levele fiának Fische 5000



22615. ** Egy álcázott 30,5 cm-es ágyú. Dr. Koll 3200



22616. ** 28 cm-es mozsarak a Campomolonon. C 3200



22617. ** Géppuska repülő támadása ellen (lég 3200



22618. ** Repülőgépjármű-ülődő autójármű (légvédel 3200

Weboldalunkon a zárás pillanatáig licitálhat és követheti tételei állását!



22619. ** Osztrák-magyar katonák 28 cm-es ol 3200



22620. ** 28 cm ágyú vontatása a Fricca úton (Tr 3200



22621. * Tábori konyha. Hofmann cs. és kir. altábo 3200



22622. ** Madonnakép a 32. vadászok lövészárk 3200



22623. ** Szívügyek. Dr. Kollarits József főhadna 3200



22624. ** A baka csinósítja magát. 66/II. zászlója 3200



22625. * 1908 Strassburg, Soldatenheim. Max Kärn 2000



22626. ** Wilhelm, German Crown Prince on horse 1400



22627. 1914 2. Comp. 19. Rgt. Inh. Cacilie Sade 2000



22628. * 1915 Pöstyén, Pestany; osztrák-magyar 2000



22629. ** Katonák aknavetével. 66/II. zászlóalj. G 3200



22630. ** Figyelő a fatetőn. Hertelendy Laszlo 3200



22631. ** Útban Plaswie felé. Hofmann cs. és kir 3200



22632. ** Főzőládák szállítása a Strypa menti lőv 3200



22633. ** A földfűrőgép munkájában. Cs. és kir. ha 3200



22634. 1917 "Cső?" Megsemmisített ágyúja a ha 3200



22635. ** Orosz hadifoglyok sorsa nálunk. Szőke 3200



22636. ** Löveg repülőket ellen (légvédelmi ágyú). 3200

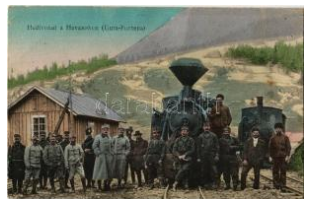

22637. ** Hadivonat a Havasokon (Gura-Fonten 18000



22638. 1899 Magyar szabadságharc. Kossuth L 1200



22639. 1917 Első világháborús tábori posta a Kö 1600



22640. 1916 Unser Kaiser im Gebet / Első világh 2000



22641. 1916 Első világháborús tábori posta a Kö 2000



22642. 1917 Szövetségeseink: II. Vilmos, V. Me 1600



22643. ** Deutscher Schuttlereverein Karte Nr. 927. / 1600



22644. * Hajmáskér, K.u.K. katonák csoportképe k1600



22645. ** Ungarischer Magnet; Brázay-féle sósóbo 1600



22646. 1913 Hajmáskér, K.u.K. hadsereg tisztje 1800



22647. 1917 Weltkrieg 1914-1916 - K.u.K. Feldk 1600



22648. * Zsákmányolt olasz mozsarak / WWI Aus 6000



22649. 1918 Osztrák-magyar katonai mentőautó 8000



22650. * 1944 Emlék a fronttról! Magyar katonák m 2400



22651. * 1943 Magyar katona egy teherautó mellé 2000



22652. ☒ 1916 Osztrák-magyar katonák megpakolása 1800



22653. ☒ 1915 Tábori posta a Ferenc József arcképével 2000



22654. ☒ 1908 Defilierung der Kaiserhusaren vor 2000

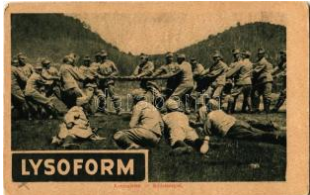

22655. ** Katonajáték. Lysoform reklám a hátoldalon 1200



22656. * 1915 Fiúk csak előré! / Jungen nur vorwärts! 1600



22657. ☒ 1919 Uzsoki őrszem. A budapesti 29. hó 2000



22658. ☒ Children couple, B.R. No. 7481 (EB) T3 1000



22659. ** Sebesültszállítás / Verwundetentransport 1400



22660. ** L'artillerie allemande part en avant / Geht vorwärts 1200



22661. * 1917 Weltkrieg 1914-1918 - K.u.K. Feldjäger 1600



22662. ☒ WWI Viribus Unitis propaganda card: Francia 3000



22663. * Osztrák-magyar katonák zenekara a harcban 1600



22664. * 1916 Tábori vasúttal Tunariban, görögország 3000



22665. ☒ 1. Regg. Artillerie in Campale Pesante / W1200



22666. ** 'Fanfare de Chasseurs Alpins' / marchin 1200



22667. ** Gordon Highlanders, Scottish soldier (b) 1000



22668. * Szép Kikötés! Aranyos csónok / Hungarian 900



22669. ☒ Tovább lesz útunk / WWI K.u.K. military, c 1400



22670. ** ☒ 5 db régi KATONAI képeslap nagy 2000



22671. ☒ 'Der Flieger' / 'The Aviator', artist signed 1000



22672. ☒ 1904 Krampus. M. M. Vienne No. 129. (r) 1000



22673. * 1900 Krampus with chains. Emb. litho T1 3000



22674. ☒ 1926 Üdvözlés a Krampusztól. Mikulás / 1800



22675. * Üdvözlés a Krampusztól / Krampus greets 1000



22676. ☒ Dutch girl with dogs, B.K.W.I. 648-1. (b) T4800



22677. * Trauer / Smutek / Chagrin / Sorrow, dog 1000



22678. ☒ Horses and dogs, M. Munk No. 222 (r) T 1200

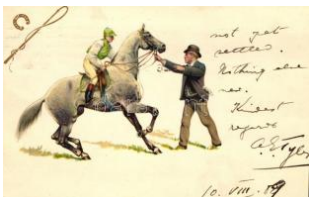

22679. ☒ Jockey, Misch & Co.'s 'The Favourite' Se 1600



22680. ☒ Fishing cats and policeman cat. Max Kü 1000



22681. ☒ Cats with dog, Peleuba 105. artist signed (E) 900



22682. ** 'Gij Zult Niet Ste-len' / 'You will not steal', 900

Weboldalunkon a zárás pillanatáig licitálhat és követheti tételei állását!



22683. * Cats at the railway station, trains. Alfred 1000



22684. ** Art Nouveau lady. A. Sockl Wien I. Se 10000



22685. ** Art Nouveau lady. A. Sockl Wien I. Se 10000



22686. ** Art Nouveau lady. A. Sockl Wien I. Se 10000



22687. *** 3 db régi enyhén erotikus művészlap a 1000



22688. ** 4 db régi árnyékpes (sziluettes) művész 2000



22689. ** 2 db régi olasz művészlap Bompard al 2000



22690. 1918 Ungarische Werkstätte, Diana sósób 1800



22691. Lady with bird. W enau-Brabant 1867. Ar 8000



22692. Lady. Wenau-Brabant 1864. Art Nouveau 8000



22693. 1913 Fröhliche Weihnachten / Christmas 3000



22694. 1931 A királykisasszony, A Magyar Műv 1600



22695. Baustube Curjel & Moser / House of Karl 3000



22696. Leonardo da Vinci irányja, lovasszobor 1000



22697. Roma, Galleria Rospiigliosi, Andromeda 1000



22698. Apollo e Dafne, Bernini, Mus V. Borgh. 1000



22699. Firenze, R. Galleria Uffizi, I Lottatori, S 1000



22700. Coreggio: Mária gyermekeivel; Országos 800



22701. Francisco de Goya: Bermudezné képmá 800



22702. Italian art postcard, children, Anna & G 1600



22703. Mai, Birds greeting card, Art Nouveau lith 1600



22704. Die Entstehung Menschen No. 5., Chic 1800



22705. Girl with tambourine, golden decoration, 1400



22706. Romantic couple, B.K.W.I. 559-3. s: T. 1000



22707. Der Komthur und Don Juan, Wiener Mo 2000



22708. Italian gold art postcard, lady, Anna & G 1800



22709. Lady in winter. Italian art postcard. Edi 1400



22710. Lady with ski in winter. Italian art postcard 1400



22711. Italian art postcard, children, Anna & G 1600



22712. Italian art postcard, children, Anna & G 1600



22713. Italian art postcard, Girl with a doll, Ann 1400



22714. William Tell / Wilhelm Tell - Tell's Sprun 1000



22715. ** A szerelmes mandarin / Italian art pop 1000



22716. ** Pure race / Lady with dog, F.H. & S.W. 1000



22717. * Kasino-Lied; Romantic couple, floral, litho 1000



22718. ☒ Le Tango, French Art postcard, B.G. Pari 3000



22719. * Orange and flowers, still life, Erika No. 28 1000

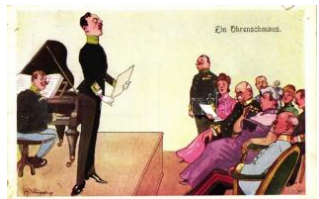

22720. ** Ein Ohrenschmerz aus / Concert, humour, 1800



22721. ** Tobias mit den Erzengeln / Three Arch 1200



22722. ☒ 'Waltz Dream' / Lady with fan (EK) T2/3 1200



22723. * 'Birds' / Lady with canary bird, Reinthal & 1200



22724. ☒ 'Victress' / Lady with horse, s: Barber T2 1800



22725. * 'Fancy free' / Lady in green with flower T2 1200



22726. ** Kämpfen Arbeit en Opfern; Winterhilfsw 3000



22727. ** Ne bántsd! Magyar Állatvédők Ország 3000



22728. ☒ Festpostkarte zum Reichsparteitag / NSD 3000



22729. ☒ Haus des Deutschen Rechts. Grundstein 3000



22730. ☒ Festpostkarte zum Reichsparteitag / NSD 3000



22731. ** Reichstagung 1938 der NSG (National 3000



22732. ** 1933 Festpostkarte zum Reichsparteita 3000



22733. ☒ Festpostkarte zum Reichsparteitag / NSD 3000



22734. ☒ Festpostkarte zum Reichsparteitag / NSD 3000



22735. ** 1939 Reichsparteitag Nürnberg. Festpo 2600



22736. * 1938 Reichsparteitag Nürnberg. Festpos 3000



22737. ☒ 1938 Ein Volk, ein Reich, ein Führer! / A 3000



22738. ☒ 1933 Erster Spatenstich - 1936 1000 km 2600



22739. ** Nemzeti Áldozatkészség Szobor segély 1400



22740. ☒ A szociális teremtésből fakad a jólét. Pla 3000



22741. ** Russian WWI / Anti-German propagan 2000



22742. ☒ 1934 Flender-Variator type A. S. voor aa 1600



22743. ☒ Kovald Péter és Fia Festő és Tisztító cég 1800

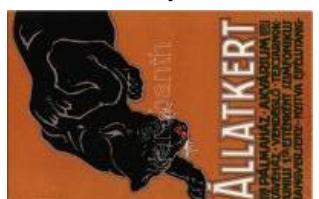

22744. ** Budapest Székesfővárosi Állatkertek 2000



22745. ** The Hammerman (bronze) by Constant 1000



22746. * Sport-, Hangszer- és Játékárú Nagykeres 1800

Lindner és Kobra termékek teljes választékban megrendelhetők irodánkban vagy

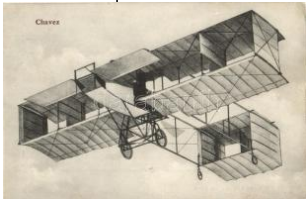

22747. ☒ Chavez - Jorge Chávez Dartnell, also k1400



22748. ☒ 1898 Momentaufnahme im Hofbrauhaus 2000



22749. ✨ Curling team on ice, winter sport. photo (800



22750. ☒ 2 db régi sport motívumlap: tenisz / 2 pre1600



22751. ✨ ~1970 Robert Bouloux, French former c1000



22752. ✨ Igor Ter-Ovaneszjan (Szojvetunió), szo 1000



22753. ☒ F. Gerger, Európa a bajnoka Styria kerékp 6000



22754. ✨ Baarn, Lawn Tennispark Bad Hotel / tenn800



22755. ✨ Mary Rand (Nagy-Britannia), angol táv 1000



22756. ✨ Kury Clára (Klára), mini card (14 cm x 1600



22757. ✨ Nils Asther, Swedish actor, 'the male G 1000



22758. ✨ Bánky Vilma / Vilma Banky, Hungarian 1000



22759. ✨ René Deltgen, Luxembourgish actor T2 900



22760. ✨ Maria Koppenhöfer, German actress T2 900



22761. ✨ Kathe Gold, Austrian actress T2 900



22762. ✨ Gertie Millar, English actress and singer T900



22763. ✨ Phyllis Dare, English singer and actress T900



22764. ✨ Marina Ried (EK) T2/3 800



22765. ☒ Fern Andra T2/3 800



22766. ☒ Emma Berndl as Maria Stuart T2 1000



22767. ✨ Conrad Nagel, American actor T2 1000



22768. ☒ Oscar Aigner (fa) T3 800



22769. ✨ Shirley Temple, Fox Film No. S3 (EK) T1400



22770. ✨ Valdemar Psilander, Danish silent film actor 800



22771. ✨ Kassay Károly (vágott / cut) T4 1000



22772. ✨ Makay Margit (EB) T3 1000



22773. ☒ 1935 Eggerth Márta mint Csárdáskirálynő 1400



22774. ☒ Jeritza Mária, cseh szoprán énekes, kiadja 800



22775. ✨ Győr vármegye térképe. Károlyi Gy. kia2000



22776. ✨ Gróf Tisza István. Rotophot Nr. 647. s. 4000



22777. ☒ Adolf Hitler, NSDAP German Nazi Party 4200



22778. ☒ 1938 Frau v. Horthy taufte den neuen de 7000

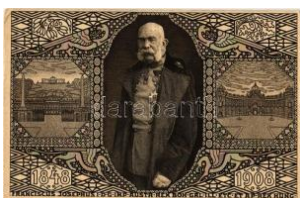

22779. 1848-1908 Francis Josephus I.D.G. 1800



22780. Friedrich István miniszterelnök / Prime 4000



22781. 1918 Gróf Károlyi Mihály, magyar népmín 4000



22782. Magvető parasz t, irredenta művészlap. 2600



22783. Szeiler féle Patent fémplaketten II. Rák 2000



22784. Marie-Antoinette et ses enfants, Tableau 1200



22785. Tomas Garrigue Masaryk, founder and first 1400



22786. Georges Jacques Danton (EK) T2/3 1200



22787. Louis XIV, Enfant / Louis XIV of France, 1200



22788. Szent László elvá llalja a keresztes hadak 1000



22789. Ludwig III of Bavaria, Official Postcard of 1200



22790. Princess Alexandra Amalie of Bavaria (EM) 300



22791. 1898 Ludwig II, King of Bayern (b) T4 1000



22792. 1900 Wedding memorial postcard of Arch 3000



22793. 1848-1898 Gruss aus. / Franz Joseph's 4000



22794. Innig bleibt mit Habsburgs Throne Oeste 3000

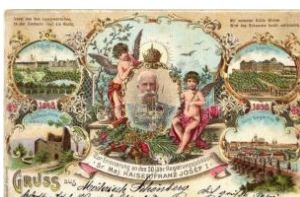

22795. 1898 (Vorläufer!) 1848-1898 Zur Erinnerung 6000



22796. Le Roi Constantin XII et les princes a S 5500

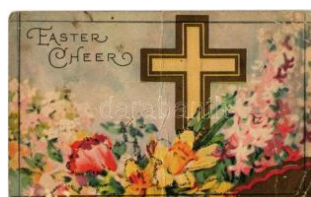

22797. Easter Cheer / greeting card, floral, decor 1000



22798. Húsvéti üdvözllet / Easter greeting card, 1000



22799. 1906 Boldog Újév et! / New Year greeting 1000



22800. 'Vergiss mein nicht', litho, Emb. (small tea 1600



22801. Bird, floral, greeting card, golden and silver 1400



22802. 'Kellemes karácsonyi ünnepeket!' / Christmas 1000



22803. Birthday, Hungarian folklore (EK) T3 1000



22804. Easter, chicken with hat, humour, S.B. Sp 1600



22805. Sok szerencsét névnapjára / Name Day, 1400



22806. Easter, girl in traditional dress with giant 1600



22807. Easter, girl egg-house, chicken, W.S.S.B 1200



22808. 'Die besten Glückwünsche zum Neuen J 1400



22809. Buona Pasqua, girl, rabbit (EB) T3 1000



22810. Újév / New Year, Hungarian Rotophot ar 1000

Az árverési tételek színes képekkel a darabanth.com oldalon!



22811. ☒ 'Szívélyes üdvö zlet névnapjára' / Name Day 1000



22812. * 'Boldog új évet' / New Year, Hungarian fol 1000



22813. ** Hunters on horses, in the forest (fa) T3 1600



22814. ☒ 'Foret de Fontainebleau - Vautrait Lebau 1600



22815. ☒ 'Chasses a cour en Foret de Fontaine 1400



22816. ☒ 'Retour de la Chasse' / return from the hun 800



22817. ☒ 'Forêt de Rambouillet - A la Croix Pater - 1400



22818. ** Gezügelte Leidenschaffen / Fox huntin 1600



22819. ☒ 1938 Szent István Jubileumi Ev (1038-1) 1400



22820. ** 1938 Budapest XXXIV. Nemzetközi Eu 1400



22821. ** 1938 Országjáró Szent Jobb, Szent Ist 1400



22822. ** 1938 Országjáró Szent Jobb Aranyvon 1400

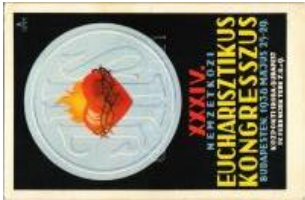

22823. ** 1938 Budapest XXXIV. Nemzetközi Eu 1400



22824. ** 1938 Budapest XXXIV. Nemzetközi Eu 1400



22825. ☒ 1938 Budapest X XXIV. Nemzetközi Euch 1400



22826. ☒ 1938 Budapest X XXIV. Nemzetközi Euch 1000



22827. ☒ 1899 Angels, litho (EB) T3 1200



22828. ** Jesus Christ!, Globus litho (gluemark) T 1600



22829. * Die 7 Werke der Barmherzigkeit; die Fremd 800



22830. * Die 7 Werke der Barmherzigkeit; Die Hungr 800



22831. ☒ 1912 X. Pius Pápa / Pope Pius X (EK) T2 1600



22832. * 1938 Budapest X XXIV. Nemzetközi Euch 1000



22833. ☒ Angel, Meissner & Buch, golden decora 1400



22834. ☒ Angel, Meissner & Buch, golden decora 1400



22835. ** St. Theresia, golden decorated, litho (E) 1400



22836. ☒ S.E. le Cardinal Dubois, Archeveque de P 1400



22837. ☒ Name Day, praying nun, Art Nouveau lit 1400



22838. ☒ Rose flowers in vase, litho, s: L (surface d) 800



22839. ☒ 1899 Flowers, litho (EB) T3 1000



22840. * Crysanth and Tulip flowers, Martin Romm 800



22841. * Flowers, Daisies with grapes, litho greetin 1200



22842. ☒ Flowers, keyhole, litho (EB) T3 1200



22843. ** Meggyessy Jánika és Zolika, a kir. fen **1000**



22844. ** Karl Kratzl, Kapellmeister, Wien / Austria **800**

A 350. Gyorsárverés árverés eredménylistája

20000	1400	20074	7500	20176	3400	20398	800	20595	7000	20818	3000	21052	3600
20004	9500	20075	2800	20181	13000	20403	2000	20597	2000	20823	6000	21054	1200
20009	7500	20076	3200	20192	2600	20415	2600	20608	3200	20824	1600	21065	1600
20012	3600	20077	2000	20193	15000	20422	3400	20613	1000	20836	1000	21066	5500
20015	1000	20078	4000	20209	800	20423	5500	20617	4800	20840	1000	21067	6500
20016	1400	20079	2800	20211	2200	20431	2400	20618	4000	20847	1400	21073	1800
20020	40000	20080	5000	20213	4200	20432	4600	20622	2200	20848	1800	21076	2200
20022	11000	20081	2000	20223	3000	20434	2000	20623	3600	20863	3600	21087	2000
20023	16000	20082	8000	20224	5500	20437	1000	20624	1400	20864	2000	21088	2400
20026	5500	20083	1200	20229	800	20438	1600	20632	2400	20867	2400	21093	2200
20027	11000	20084	3000	20239	800	20445	3600	20636	3000	20875	1800	21095	1400
20028	4000	20085	1400	20251	2000	20449	1400	20638	2400	20882	1600	21128	2400
20029	2000	20087	1800	20258	3000	20451	1800	20645	3400	20886	2000	21131	1600
20031	9000	20088	3400	20268	3600	20453	2400	20648	2400	20895	3200	21144	800
20032	5500	20089	2800	20270	1600	20456	1600	20649	5500	20900	2800	21151	6000
20033	6500	20091	1200	20271	1600	20458	1800	20650	2000	20902	3800	21152	2400
20034	15000	20092	4000	20272	800	20468	2400	20654	2000	20904	1200	21153	1800
20035	4600	20093	3000	20273	1400	20469	1400	20662	6000	20906	1000	21157	3000
20036	4600	20094	2000	20279	3000	20473	5500	20669	3200	20907	5500	21160	1800
20037	17000	20096	2000	20284	5500	20474	4800	20674	4400	20911	1200	21162	3800
20038	7500	20097	1800	20305	2000	20476	4200	20686	1000	20912	6000	21163	1600
20039	3000	20100	1000	20306	1600	20477	3200	20696	1200	20917	3000	21167	2800
20040	4800	20101	2000	20311	3600	20479	1200	20702	3600	20920	1000	21171	2400
20041	2800	20102	3000	20312	3600	20481	4200	20703	2800	20922	4400	21174	2400
20042	15000	20105	1200	20313	4200	20483	1000	20704	1000	20928	1600	21181	1600
20043	14000	20107	2200	20320	3000	20489	4400	20706	2400	20930	2400	21185	3000
20044	1400	20109	1000	20323	6500	20492	6000	20708	1000	20939	26000	21191	1600
20045	8000	20110	1600	20324	1000	20498	1400	20711	1000	20943	1200	21193	2600
20046	6500	20111	1200	20330	2600	20499	6000	20714	5500	20962	1000	21196	1600
20047	1400	20112	1000	20333	6000	20500	6000	20715	1600	20963	1000	21197	800
20048	14000	20113	2000	20336	1600	20501	12000	20726	2200	20969	3000	21211	2400
20049	3200	20115	2400	20340	1800	20502	6000	20728	12000	20973	3400	21215	1000
20050	3000	20117	1600	20343	1800	20505	3600	20731	1600	20977	2400	21217	2600
20051	3000	20118	8000	20346	1400	20506	3000	20732	4400	20981	2000	21220	4400
20052	5500	20119	3400	20347	4000	20507	1000	20734	3800	20984	1600	21227	3200
20053	5500	20121	1000	20351	1000	20509	1400	20735	8500	20987	2400	21229	3200
20054	3000	20122	1000	20352	1600	20510	1400	20746	2600	20988	1600	21230	800
20056	7000	20123	2000	20353	1600	20512	1200	20759	7000	20993	2200	21232	2000
20057	3000	20124	2000	20356	1400	20515	3000	20760	2400	21005	5500	21238	10000
20058	4600	20125	1000	20360	1400	20516	3000	20761	2000	21015	8000	21239	6500
20059	7500	20126	1000	20371	10000	20518	5000	20769	6000	21017	3000	21241	3200
20060	13000	20130	1000	20372	6000	20533	3400	20772	1600	21018	2600	21242	4400
20061	4600	20131	800	20373	4200	20541	1600	20779	2200	21019	2800	21245	7000
20063	3800	20133	800	20375	4800	20544	1600	20780	2800	21021	2400	21246	2400
20064	6000	20134	3000	20377	2000	20547	1000	20783	1800	21024	3200	21248	2400
20065	5500	20137	1000	20382	1000	20550	6500	20788	3600	21028	7000	21249	1600
20066	5500	20141	2000	20385	3400	20554	2800	20789	2400	21031	2200	21254	4800
20067	7000	20144	800	20388	1400	20555	2000	20791	2800	21038	3600	21261	2000
20068	2600	20148	1400	20389	1400	20557	12000	20792	4000	21039	4600	21265	3400
20069	6500	20162	1800	20390	1400	20559	3000	20793	3800	21040	2600	21266	3400
20070	11000	20163	1800	20394	3800	20573	1600	20794	1800	21045	2000	21278	2000
20071	2400	20166	1800	20395	6000	20584	1800	20795	2800	21048	2800	21280	800
20072	6000	20171	11000	20396	1800	20585	1800	20796	1000	21049	1400	21281	1000
20073	1000	20173	6000	20397	1800	20594	7000	20797	1600	21050	3400	21284	1600

21286	800	21552	1600	21910	800	22253	1600	22433	2000	22564	1400	22851	800
21294	3800	21555	3000	21912	800	22254	1200	22435	6500	22565	3000	22852	800
21296	1800	21556	1000	21916	800	22256	1600	22436	6500	22566	1200	22853	800
21297	2400	21566	4200	21921	4000	22257	7000	22437	2000	22567	1400	22854	800
21301	800	21567	1800	21922	4400	22260	3800	22438	6000	22569	4000	22855	800
21304	3800	21575	1200	21931	1000	22265	2200	22439	2400	22570	3600	22857	4000
21305	2800	21578	3400	21944	2400	22267	2000	22440	9500	22571	1000	22859	1200
21314	2200	21586	4200	21960	1000	22268	1800	22441	1000	22572	5000	22861	800
21333	1800	21592	5500	21985	2400	22272	8500	22442	7000	22580	5000	22862	5500
21334	4000	21619	2800	21987	1600	22293	7000	22445	5500	22589	10000	22864	5500
21336	2600	21620	1600	21990	2400	22294	8000	22446	4200	22592	7000	22865	1600
21338	2400	21626	1000	21992	2000	22300	2200	22447	6500	22593	8000	22868	1000
21350	1200	21628	5500	21993	1400	22309	12000	22452	3600	22602	9000	22875	1600
21356	1600	21632	1600	21995	3400	22311	8500	22454	15000	22606	8500	22876	1400
21357	1800	21633	2400	21998	1400	22319	3800	22455	3800	22611	7500	22877	800
21358	1400	21635	1600	22007	2000	22326	2400	22459	1600	22622	16000	22881	12000
21361	2000	21636	1000	22013	3000	22330	7000	22460	2000	22623	2200	22887	2000
21375	3200	21637	4400	22017	2400	22334	6000	22461	5500	22626	6500	22888	2000
21380	3800	21641	1000	22030	1000	22335	6000	22462	15000	22643	3200	22890	5500
21381	3800	21644	5500	22031	800	22336	6000	22463	2000	22647	4200	22891	2000
21382	2800	21654	1600	22036	1600	22337	7000	22464	3200	22648	3000	22892	3200
21384	3400	21674	22000	22046	5500	22338	3000	22465	6000	22649	1000	22894	800
21385	4000	21675	5000	22050	1600	22344	6500	22466	3000	22653	3800	22897	1000
21391	1800	21676	1000	22054	800	22346	6000	22469	5000	22655	6500	22900	12000
21394	1000	21679	3200	22059	1800	22351	800	22473	3200	22656	1000	22901	1000
21396	1000	21684	1600	22064	1400	22353	13000	22474	3000	22657	1000	22903	2800
21401	2000	21688	2800	22065	1600	22354	3200	22475	3200	22668	900	22904	3000
21402	1600	21690	1000	22066	1000	22355	2800	22476	6500	22676	2200	22905	2800
21404	2200	21693	4000	22071	8500	22356	2000	22477	2200	22682	4000	22907	1800
21411	2200	21717	9000	22074	1600	22357	3000	22478	3400	22687	1200	22909	2800
21413	1800	21718	9000	22089	1000	22359	1800	22480	3000	22693	3000	22910	2800
21419	6500	21719	7000	22097	1200	22361	8500	22481	3200	22694	6000	22911	2800
21421	1600	21723	1000	22100	4000	22363	1400	22486	1800	22698	7500	22912	4200
21428	5500	21737	1200	22104	6000	22364	3200	22493	4400	22699	12000	22913	2600
21429	4000	21744	3000	22113	3200	22365	4200	22498	1600	22716	800	22914	2600
21437	1000	21778	2000	22124	1000	22366	3000	22499	6500	22721	4000	22915	2800
21443	2400	21801	26000	22130	1400	22369	6500	22500	4200	22724	1200	22916	3600
21447	4800	21802	1200	22133	1000	22370	3000	22511	2000	22725	800	22917	2000
21482	3600	21805	1600	22135	3200	22372	1800	22512	3000	22739	1200	22921	5000
21483	7000	21806	8000	22137	1800	22374	4000	22517	3000	22740	1000	22922	1600
21487	9500	21810	2000	22138	1600	22375	1200	22534	5500	22761	800	22923	2000
21492	2200	21813	1600	22142	4000	22376	1200	22542	5000	22762	800	22924	2000
21501	1600	21815	1000	22157	4200	22377	2000	22545	5000	22773	1800	22932	2800
21502	2400	21820	3400	22166	5500	22389	4000	22546	2000	22781	3000	22933	30000
21510	1400	21822	1200	22170	2000	22393	3000	22547	2600	22786	800	22934	8000
21514	2200	21824	16000	22188	1600	22396	4400	22548	2400	22794	800	22936	2200
21515	2200	21828	1400	22190	1600	22405	3200	22549	2400	22803	800	22938	1400
21519	1600	21838	4000	22200	3000	22409	3000	22551	5000	22804	800	22940	6500
21520	2400	21839	1600	22201	1200	22411	3000	22553	1600	22805	800	22942	2200
21525	800	21887	1600	22217	800	22419	3400	22554	2400	22819	2000	22943	2400
21526	2600	21890	1600	22220	2200	22421	8000	22555	2400	22821	2000	22944	2200
21530	5500	21892	1400	22223	1000	22424	1600	22556	1800	22822	800	22946	2200
21541	1600	21893	1200	22234	1800	22425	4800	22559	2800	22827	800	22950	5500
21551	2000	21901	800	22235	3000	22431	3200	22561	3000	22845	2000	22951	6000

22952	5500
22953	6000
22954	900
22955	1800
22958	1200
22960	1800
22962	3400
22975	6000
22976	1000
22978	5000
22979	5000
22980	9500
22981	3000
22982	6000
22983	7000
22985	4600
22986	5000
22987	1200
22988	1200
22990	5500
22991	5500
22996	7500
22999	3600
23000	3400
23001	4600
23005	5000
23017	1200
23019	800
23020	1400
23023	2000
23030	800
23039	800
23046	800
23053	800
23054	800
23055	800
23066	800
23067	800
23073	2200
23074	2400
23082	1600
23084	2000
23085	1000
23086	1800
23092	2000
23098	2200
23099	3200
23100	3200
23101	3200