

# 359. Gyorsárverés képeslapok



Az árverés anyaga megtekinthető weboldalunkon és irodánkban (VI. Andrásy út 16. III. emelet. Nyitva tartás: H-Sz: 10-17, Cs: 10-19 óráig, P: Zárva) 2019 december 2-5-ig. AJÁNLATTÉTELI HATÁRIDŐ: 2019. december 5. 19 óra. Ajánlatokat elfogadunk írásban, személyesen, vagy postai úton, telefonon a 317-4757, 266-4154 számokon, faxon a 318-4035 számon, e-mailben az info@darabanth.com, illetve honlapunkon (darabanth.com), ahol online ajánlatot tehet. ÍRÁSBELI (fax, email) ÉS TELEFONOS AJÁNLATOKAT 18:30-IG VÁRUNK. A megvásárolt tételek átvehetők 2019. december 7-én 10 órától. Utólagos eladás december 12-ig. (Nyitvatartási időn kívül honlapunkon vásárolhat a megmaradt tételekből.) Anyagbeadási határidő a 359 gyorsárverésre: december 5. Az árverés FILATÉLIA, NUMIZMATIKA, KÉPESLAP és az EGYÉB GYŰJTÉSI TERÜLETEK tételei külön katalógusokban szerepelnek!

A vásárlói jutalék 22%  
Részletes árverési szabályzat weboldalunkon és irodánkban megtekinthető  
darabanth.com

**Tisztelt Ügyfelünk!**

**Ünnepi nyitva tartás, határidők:**

**December 7: (Szombat): Nyitva 10-15 óráig.**

**December 20: (Péntek) Nyitva 12-14 óráig (csak 360. aukció tétel átvétel)**

**December 21: (Szombat): Nyitva: 10-14 óráig.**

**December 22-29: ZÁRVA**

**December 30-31. Nyitva: 10-17-ig**

**Beadási határidő a 361. aukcióra: December 16. A 361. aukció december 20-tól január 9 ig tart!**

**359. aukció:**

**Megtekintés: december 2-5-ig!**

**Tételek átvétele: december 7. 10 órától**

**358. aukció elszámolás: december 9-től! Amennyiben átutalással kéri az elszámolását, kérjük jelezze e-mailben, vagy telefonon.**

**Kérjük az elszámoláshoz a tétel átvételi listát szíveskedjenek elhozni!**

**Kezelési költség 240 Ft / tétel / árverés. A 2. indításnál 120 Ft**

**A vásárlói jutalék 22%**

**Jelmagyarázat:**

\*\* Használatlan

\* Megíratlan lap bélyegzéssel, vagy megírt lap bélyeg nélkül

☒ Postázott képeslap

(small tear): Kis szakadás(Rb): Hátoldal sérült (EM): Sarokhiány

(EK): Apró saroktörés

(EB): Saroktörés

(fl): Foltos

(fa): Törött

(b): Sérült

Emb: Dombor

T1: Kifogástalan

T2: Jó

T3: Kis hibával T4: Hibás lap Ga: Díjegy

So. Stpl Alkalmi bélyegzéssel

win Riß: Kis szakadás (Rb): Hátoldal sérült (EM) Sarokhiány

(EK) Apró saroktörés

(EB): Saroktörés (fl): Foltos(fa): Törött

s: Szigó

## Tartalomjegyzék:

Képeslap szakirodalom 20000-20016	Szerbia 22587-22590
Képeslap Tételek 20017-20070	Szingapúr 22591-22592
Modern Képeslap Tételek 20071-20105	Szlovénia 22593-22610
Történelmi Magyarország 20106-21957	Törökország 22611-22617
Magyarország 20106-21207	Tunézia 22618
Erdély 21208-21439	Ukrajna 22619-22628
Felvidék 21440-21734	Vietnam 22629-22634
Kárpátalja 21735-21767	Zimbabwe 22635
Horvátország 21768-21852	Motívumok 22636-23194
Vajdaság 21853-21937	Állat 22636-22645
Burgenland 21938-21956	Auto 22646-22647
Muraköz - Muravidék 21957	Bélyeg 22648-22649
Külföldi Képeslapok 21958-22635	Cirkusz 22650-22651
Albánia 21958-21964	Cserkész 22652-22660
Algéria 21965-21985	Erotika 22661-22666
Amerikai Egyesült Államok 21986-22001	Eszperantó 22667
Argentína 22002-22003	Egyenruhások, foglalkozások 22668-22669
Ausztrália 22004	Folklór 22670-22734
Ausztria 22005-22096	Gyerek 22735-22751
Belgium 22097-22102	Hadihajó 22752-22836
Bosznia-Hercegovina 22103-22111	Hajó 22837-22848
Cseh Köztársaság 22112-22132	Híres Ember 22849-22851
Dél-Afrika 22133	Hölgyek 22852-22859
Egyiptom 22134-22137	Humor 22860
Észtország 22138-22141	Hungarika 22861
Franciaország 22142-22168	Irredenta 22862-22879
Görögország 22169	Judaika 22880-22892
Grúzia 22170	Kártya 22893
Hollandia 22171-22178	Katonai 22894-23000
Izrael 22179-22182	Katonai Repülő 23001-23002
Japán 22183-22192	Krampusz 23003
Jemeni Köztársaság 22193-22194	Kutya 23004
Kamerun 22195	Léghajó 23005
Kanada 22196-22198	Ló 23006
Kína 22199	Macska 23007-23010
Kolumbia 22200	Művészlapok 23011-23032
Kongó 22201	Numizmatika 23033
Lengyelország 22202-22231	Propaganda, politika 23034-23045
Lettország 22232-22236	Reklám 23046-23059
Líbia 22237-22243	Repülő 23060-23062
Luxemburg 22244-22252	Sport 23063-23101
Macedónia 22253-22254	Studentika 23102
Madagaszkár 22255-22256	Színész 23103-23108
Monaco 22257-22260	Térkép 23109-23111
Montenegro 22261-22263	Tűzoltó 23112
Nagy-Britannia 22264-22273	Uralkodó, Politikus 23113-23139
Németország 22274-22430	Üdvözlőlapok, Ünnepek 23140-23162
Norvégia 22431	Vadász 23163-23164
Olaszország 22432-22506	Vallás 23165-23174
Oroszország 22507-22514	Virág 23175
Palesztína 22515-22516	Vonat 23176-23189
Panama csatorna terület 22517	Zászló, Címer 23190
Panama Köztársaság 22518	Zene, Zenész 23191-23194
Peru 22519	
Portugália 22520	
Réunion 22521	
Románia 22522-22545	
Spanyolország 22546-22556	
Sri Lanka (Ceylon) 22557-22558	
St. Helena 22559	
St. Pierre és Miquelon 22560	
Svájc 22561-22585	
Szenegál 22586	

### **Képeslap szakirodalom**

20000.	Balázs D. Attila: Erdély Anno 1895-1944. Régi képeslapok Erdélyországból. Szászorképi Kiadó, 2012. 105 old. / Transylvania on Vintage Postcards. 2012. 105 pg. ....	2 000
20001.	Nagy képes, képeslapos naptár és határidőnapló tétel (köztük forgalomból kivont Nagymagyarország 2015-ös naptárral); 4 határidőnapló és 27 fali naptár / Big postcard calendar, diary and event calendar lot: 4 event calendars and 27 wall calendars.....	2 400
20002.	Göncz József - Bognár Béla: Sopron Vármegye képeslapokon 1896-1945. Edutech Kiadó Kft. 2003. 203 old. / Sopron County on postcards in between 1896-1945. 2003 203 pg. ....	5 500
20003.	Kuczsa Péter: Ahogyan nagyszüleink látták - Képek a Tápió-vidék múltjából. Káta 95 Betéti Társaság, Nagykáta 2000. 207 old. ....	6 500
20004.	Göncz József - Bognár Béla: Szép Délvidékünk - Történelmi képeslapokon. A sorozat harmadik albuma. Szép Sopronunk Kiadó Kft. 2005. 184 old. / Beautiful Southern territories of the Kingdom of Hungary on historical postcards. The third album of the series. 184 pg. 2005.....	5 500
20005.	Göncz József - Bognár Béla: Szép Felvidékünk III. Kastélyépítők emléke kordokumentumokon és történelmi képeslapokon. A sorozat kilencedik albuma. Szép Sopronunk Kiadó Kft. 2007. 216 old. / Beautiful Upper Hungary on historical documents and postcards (Castle builders). The ninth album of the series, 2007. 216 pg. ....	7 000
20006.	Kalavszky Györgyi: Ludovika-Album. Libra Kiadó 1992. 119 old. ....	2 400
20007.	Varga István: Fonyód-fürdőtelep múltja képes levelező-lapokon. Fa Produkt 2004. 125 old. / Old postcards from Fonyód. 2004. 125 pg. ....	5 500
20008.	Székelyné Körösi Ilona: Kecskemét Anno... Képek a régi Kecskemétről. 1998. 191 old. ....	7 500
20009.	Göncz József - Bognár Béla: Sopron Vármegye képeslapokon 1896-1945. Edutech Kiadó Kft. 2003. 203 old. / Sopron County on postcards in between 1896-1945. 2003 203 pg. ....	4 800
20010.	Apró Ferenc: Szegedi Képeslapok - A Képeslapok Szegedje. Grimm Könyvkiadó, 81 old., 1999.....	4 800
20011.	Szombathely régi képes levelezőlapokon. Kossuth Nyomda Rt. 1994. 80 old.....	4 200
20012.	Ortvay Tivadar: Pozsony város utcái és terei. Nándorváros. Pozsony, 2009, Kalligram. 154 old. / Streets and squares of Bratislava (Pressburg). Ferdinandovo mesto. 154 pg. 2009. ....	800
20013.	Ortvay Tivadar: Pozsony város utcái és terei. Nándorváros. Pozsony, 2009, Kalligram. 154 old. / Streets and squares of Bratislava (Pressburg). Ferdinandovo mesto. 154 pg. 2009. ....	800
20014.	Ortvay Tivadar: Pozsony város utcái és terei. Nándorváros. Pozsony, 2009, Kalligram. 154 old. / Streets and squares of Bratislava (Pressburg). Ferdinandovo mesto. 154 pg. 2009. ....	800
20015.	9 db kis méretű szovátai képeslapos könyv és folyóirat Szolláth Hunor főszerkesztő dedikálásával / 9 small sized postcard books and periodicals of Sovata. Dedicated by Hunor Szolláth.....	1 600
20016.	Ortvay Tivadar: Pozsony város utcái és terei. Nándorváros. Pozsony, 2009, Kalligram. 154 old. / Streets and squares of Bratislava (Pressburg). Ferdinandovo mesto. 154 pg. 2009. ....	800

### **Képeslap Tételek**

20017. ** *	100 db RÉGI amerikai városképes lap / 100 pre-1945 American (USA) town-view postcards .	8 000
20018. ** *	74 db RÉGI főleg művész motívumlap, pár litho. vegyes minőség / 74 pre-1945 mostly art motive postcards with some litho. mixed quality.....	1 200
20019. ** *	100 db főleg MODERN magyar városképes lap / 100 mostly modern Hungarian town-view postcards .....	3 000
20020. ** *	100 db RÉGI magyar népviseletes motívumlap és szegedi és budapesti városképes lap albumban / 100 pre-1945 Hungarian folklore motive postcards and Budapest and Szeged town-view postcards in an album.....	5 000
20021. ** *	Híres személyek: kb 70 db régi és modern képeslap közte sok CM, albumban .....	3 000
20022. * ☒	Magyar képeslap tétel, főleg történelmi Magyarország benne sok Erdély és Felvidék a 10-es 40-es évekből, kb 80 db.....	12 000
20023. ** *	Templomok, több mint 100 magyar és külföldi képeslap sok régivel.....	6 000
20024. ** *	Külföldi képeslap tétel, legalább 200 db sok régivel .....	6 000
20025. ☒	Közel 200 darabos képeslapgyűjtemény régi, 1905-ben megkezdett családi albumban angliai hagyatékból, benne angol városképek sok jobbal, angol színészképek, híres személyek, üdvözlők, érdekes anyag!! .....	12 000
20026. ** *	Képeslap gyűjtemény hagyatékból: néhány száz régi lap közte sok az 1900-1910-es évekből, főleg külföldi városképek, kevesebb motívum és magyar lap dobozban. ....	60 000
20027. ** *	Irredenta képeslapok: 12 db régi és 11 reprint lapot tartalmazó gyűjtemény albumban .....	6 000
20028. ** *	Kb. 108 db RÉGI motívumlap albumban: főleg magyar színésznők / Cca. 108 pre-1945 motive postcards in an album: mostly Hungarian actresses.....	9 000

## Kérjük telefonos és írásbeli ajánlatait időben adja le!

20029. ** *	Kb. 106 db RÉGI motívumlap albumban: cirkusz és színészek / Cca. 106 pre-1945 motive postcards in an album: actors and circus .....	9 000
20030. ** *	57 régi és néhány modern képeslap: magyar és külföldi városképek, kevés egyéb .....	2 000
20031. ** *	40 db főleg régi magyar és történelmi magyar városképes lap, közte néhány fotó; vegyes minőség / 40 mainly pre-1945 Hungarian and Historical Hungarian town-view postcards, including a few photos; mixed quality .....	4 000
20032. ** *	26 db RÉGI magyar városképes lap, jobb lapokkal / 26 pre-1945 Hungarian town-view postcards with better pieces .....	3 000
20033. ** *	22 db RÉGI újévi üdvözlő motívum képeslap / 22 pre-1945 New Year greeting motive postcards .....	1 400
20034. ** *	Szeged 22 régi + 5 modern képeslap .....	1 000
20035. ** *	20 db RÉGI képeslap (10 Párizs és 10 London) 2 db képeslapalbumban / 20 pre-1945 postcards (10 Paris and 10 London) in 2 postcard albums .....	1 000
20036. **	20 db RÉGI használatlan német városképes lap / 20 pre-1945 unused German town-view postcards .....	1 600
20037. ** *	Templomok: magyar képeslaptétel, főleg régi képeslapok, kevesebb modern .....	10 000
20038. ** *	17 db főleg régi grafikai lap, gyerekek, üdvözlőlapok / 17 mainly pre-1945 graphic motive cards, children, greeting cards .....	1 400
20039. ** *	Színházak 15 régi + 5 modern képeslap .....	1 000
20040. ** *	13 db főleg régi magyar és történelmi magyar városképes lap / 13 mainly pre-1945 Hungarian and Historical Hungarian town-view postcards .....	1 200
20041. ** *	12 db régi művészlap a "Mégfagyott muzsikus" sorozatból, karikatúrák híres emberekről, közte több Csebi szignójával / 12 pre-1945 art postcards, caricatures of famous people, most of them signed by Csebi .....	4 800
20042. ** *	12 db RÉGI motívum képeslap: katonai, magyar népviselet, vallás, bélyeg / 12 pre-1945 motive postcards: military, Hungarian folklore, religious, stamp .....	3 000
20043. ** *	11 db RÉGI sérült külföldi képeslap, közte három keményhátu fotó / 11 pre-1945 damaged European postcards, with 3 hard-back photos .....	1 000
20044. ** *	11 db RÉGI sport fotó és képeslap motívum: tenisz / 11 pre-1945 sport motive photos and postcards: tennis .....	9 000
20045. ** *	10 db régi első világháborús osztrák-magyar és német katonai motívumlap és fotó / 10 WWI German and Austro-Hungarian K.u.K. military motive cards and photos .....	1 000
20046. ** ☒	10 db RÉGI művész és üdvözlő motívum képeslap / 10 pre-1945 art and greeting motive postcards .....	1 000
20047. ** *	10 db RÉGI motívum képeslap, közte egy mini hanglemezzel / 10 pre-1945 motive postcards with 1 mini vinyl record .....	1 600
20048. ** *	9 db régi magyar és külföldi népviselet motívumlap, közte fotók / 9 pre-1945 Hungarian and Worldwide folklore motive cards, folk costumes, including photos .....	1 400
20049. ** ☒	9 db főleg RÉGI képeslap, több motívum / 9 mostly pre-1945 postcards: mostly motives .....	1 000
20050. ** *	8 db régi hajó motívumlap, közte néhány hadihajó / 8 pre-1945 ship motive cards, including a few battleships .....	1 200
20051. **	7 db RÉGI német grafikai motívumlap / 7 pre-1950 German graphic motive postcards .....	1 000
20052. ** *	7 db RÉGI motívumlap: folklór, litho üdvözlőlapok / 7 pre-1945 motive postcards: folklore, litho greetings .....	1 200
20053. ** *	7 db RÉGI magyar népviseletes motívum képeslap / 7 pre-1945 Hungarian folklore motive postcards .....	2 000
20054. ** *	7 db RÉGI francia városképes lap / 7 pre-1945 French town-view postcards: Rouen, Oissel, Le Mont Saint Michel, Fouqueville, Caen, Bacqueville. Fauville .....	3 000
20055. **	6 db I. világháborús katonai fotólap + 1 db régebbi fotó .....	1 000
20056. ☒	6 db RÉGI amerikai városképes lap és fotó / 6 pre-1920 American (USA) town-view postcards and photos .....	1 200
20057. ** *	5 db RÉGI Stengel képeslap: 3 művész motívum és 2 London / 5 pre-1945 Stengel postcards: 3 art motive and 2 London .....	1 000
20058. **	5 db RÉGI magyar városképes lap: Budapest, Kiskunhalas, Székesfehérvár, Lillafüred, Máriabesnyő / 5 pre-1945 Hungarian town-view postcards .....	1 000
20059. ** *	5 db RÉGI bohócos motívum képeslap / 5 pre-1945 clowns motive postcards .....	2 000
20060. ** *	5 db RÉGI művész motívumlap: virágos csendéletek / 5 pre-1945 art motive postcards: flowers .....	800
20061. ** ☒	5 db régi humoros motívumlap, gyerekek / 5 pre-1945 humorous children motive postcards .....	1 200

20062. **	4 db RÉGI használatlan magyar népviseletes művészlap / 4 pre-1945 unused Hungarian folklore art postcards .....	1 200
20063. ** *	4 db régi képeslap: fürdők, vízesések / 4 pre-1945 postcards: baths, waterfalls .....	900
20064. ** ☒	4 db RÉGI osztrák városképes lap; Mariazell, Mariawörth, Salzburg, Gaihorn am See / 4 old Austrian town-view postcards; Mariazell, Mariawörth, Salzburg, Gaihorn am See .....	1 600
20065. ☒	3 db RÉGI magyar városképes lap vegyes minőségben: Sopron, Nagycenk / 3 pre-1960 Hungarian town-view postcards, mixed quality .....	1 000
20066. *	3 db RÉGI sziluettes művészlap Rolf Winkler szignóval / 3 pre-1945 silhouette art postcards signed by Rolf Winkler. Zweifarbendruck-Künstlerkarte 140/1344., 1345., 1346. ....	1 600
20067. **	Portugália Cascaes 6 darabos képeslap füzet + 3 Lisszabon képeslap .....	1 000
20068. * ☒	3 db RÉGI magyar képeslap: Balatonfüred, Baja, Parádfüred / 3 pre-1945 Hungarian town-view postcards .....	1 000
20069. ** ☒	2 db RÉGI magyar hortobágyi népviseletes motívumlap / 2 pre-1945 Hungarian folklore motive postcards from Hortobágy .....	1 000
20070. ** *	2 db RÉGI magyar Bozó üdvözlőlap / 2 pre-1945 Hungarian greeting art postcards signed by Bozo .....	1 000

### **Modern Képeslap Tételek**

20071. ** *	68 db főleg MODERN képeslap kis dobozban: magyar és külföldi városok, motívumok / 68 mostly MODERN postcards in a small box: Hungarian and European towns, motives .....	1 000
20072. ☒	75 db MODERN magyar városképes lap, közte sok "Pályaudvari levélszekrényből" pecsételt / 75 modern Hungarian town-view postcards .....	1 000
20073. ** *	Kb. 196 db MODERN főleg magyar városképes lap / Cca. 196 modern mostly Hungarian town-view postcards .....	1 000
20074. ** *	Térképek: 90 db modern képeslap, nagyrészt magyar .....	1 000
20075.	Egy doboznyi (kb. 1000 db) VEGYES angol (Egyesült Királyság) városképes lap / Cca. 1000 MIXED British (United Kingdom) town-view postcards in a box .....	28 000
20076.	Kb. 240 db főleg MODERN színész és színésznő fotó egy albumban; vegyes minőség / Cca. 240 mainly MODERN actor and actress film photo postcards in an album; mixed condition .....	10 000
20077. ** *	Kb. 1900 db MODERN városképes és motívum lap a Szovjetunió területéről. Tájképek, művészet, építészet és motívum képeslapok zömében az 1970-es évekből. 2 db dobozban (Kb. 1000 db városképes és 900 db művész) / Cca. 1800 modern town-view postcards from the Soviet Union. Landscapes, arts, architecture and motive postcards mostly from the 1970's. In 2 boxes (cca. 1000 town-views and cca. 900 art) .....	15 000
20078. **	50 db MODERN állatos motívum képeslap / 50 modern animal motive postcards .....	1 000
20079. **	3 db MODERN külföldi képeslapfüzet: Kijev és Moszkva / 3 modern European postcard booklets: Moskow and Kiev .....	1 000
20080. **	37 db MODERN használatlan amerikai hadirepülőgépes motívumlap tökéletes állapotban / 37 modern unused American military aircrafts in excellent condition .....	4 000
20081. ** *	36 db MODERN izraeli városképes lap egy képeslapfüzettel / 36 modern Israeli town-view postcards with one postcard booklet .....	1 000
20082. ** *	28 db MODERN színész és híres ember motívum képeslap / 28 modern actors, actresses and famous people motive postcards .....	800
20083. ** *	20 db MODERN térképes képeslap / 20 modern map motive postcards .....	800
20084. ** *	20 db MODERN távol-keleti képeslap / 20 modern Far Eastern postcards .....	800
20085. **	4 db modern küldöfői képeslapfüzet saját tokjaikban: Kína, Peking, Bruck an der Mur, Perchtoldsdorf / 4 modern postcard booklet in their own cases: China, Peking, Bruck an der Mur, Perchtoldsdorf .....	1 200
20086. *	17 db MODERN képeslap Jósvafői és aggteleki falunapi emlékbélyegzésekkel / 17 modern postcards with special cancellations .....	1 000
20087. ** *	16 db MODERN vallásos motívum képeslap: pápákkal / 16 modern religious motive postcards: with popes .....	800
20088. ** *	15 db MODERN csillámos képeslap pár várossal / 15 modern glittery motive postcards with some towns .....	800
20089. ** *	15 db MODERN vasúti és pályaudvar motívum képeslap / 15 modern railway and stations motive postcards .....	1 000
20090. * ☒	15 db VEGYES romantikus motívumlap párokkal / 15 mixed romantic motive postcards with couples .....	800
20091. ** *	14 db MODERN reklám motívum képeslap / 14 modern advertising motive postcards .....	800

**Lindner és Kobra termékek teljes választékban megrendelhetők irodánkban  
vagy weboldalunkon**

20092. ** *	14 db főleg MODERN osztrák városképes lap: csak Bécs / 14 mostly modern Austrian town-view postcards: only Wien (Vienna).....	1 000
20093. ** *	12 db MODERN báb rajzfilm motívumlap / 12 modern puppet cartoon motive postcards.....	800
20094. **	Budapest V. Országház, belső - 12 db modern képeslap / 12 modern postcards.....	800
20095. ** *	11 db MODERN sport és olimpia motívum képeslap / 11 modern sport and olympic motive postcards .....	800
20096. **	11 db MODERN művész motívumlap: Picasso, Dali, Chagall, Schiele, Klimt / 11 modern art motive postcards.....	1 000
20097. ** *	9 db MODERN sport motívum képeslap: stadionok / 9 modern sport motive postcards: stadiums .....	1 000
20098. ** *	6 db MODERN szovjet kommunista propagandalap / 6 modern Soviet Communist propaganda art postcards .....	800
20099. **	Auerbachs Keller im Messehaus Mädler-Passage zu Leipzig. 5 Bild-Karten nach Gemälden. / 5 db modern NDK Faust művészlap, Auerbach pince. saját tokjában / 5 modern DDR art postcards of Faust, in it's own case .....	800
20100. **	5 db MODERN kétféle erdélyi reprint képeslap: Margitta / 5 modern Transylvanian reprint postcards (2 types): Marghita .....	800
20101. **	4 x 2 db MODERN magyar grafikai motívum képeslap: TOTÓ-LOTTÓ üdvözlő / 4x2 modern Hungarian graphic motive postcards: greetings with lottery .....	800
20102. ** *	4 db MODERN Forma-1-es motívumlap: 3 db Hungaroring / 4 modern Forma-1 motive postcards: 3 Hungaroring .....	800
20103. **	4 db MODERN használatlan magyar propaganda motívumlap / 4 modern unused Hungarian political propaganda motive postcards .....	1 200
20104. **	3 db MODERN magyar színészlap 1956-ból, Edma szignóval: Gobbi Hilda, Ferrari Violetta, Bilicsi Tivadar / 3 modern Hungarian actors, non PC .....	1 200
20105. ** *	2 db MODERN spanyol hímezett népviseletes néptáncos motívum képeslap / 2 modern Spanish embroidered folklore motive postcards.....	800



20106. \*\* Ismeretlen magyar település, Povázs T4 1000



20107. \*\* Abaújszántó, Római katolikus templom T1/2 1000



20108. 1898 Abony, Indóház, Vasútállomás, A T32000



20109. Abony, Római katolikus templom, K T2/3 1600



20110. 1932 Ábrahámhegy, Szent Imre kollégium T22400



20111. 1917 Ács (Komárom), Fő utca, közs T2/3 2200



20112. 1927 Ács, Római katolikus templom T2/3 1600



20113. Acsa, utca részlet T2 3000



20114. Ádánd, Református templom. Kiadja Sc T31800



20115. 1910 Adony, Duna-Adony; Szerb templom T27000



20116. 1941 Adony, Hősi emlékmű a "TULLN" T2/31400



20117. Agárd (Gárdonyi), Park, Nádasdy obeliszke T2 1600



20118. Ajka, Kossuth János üvegyára, bels T2 3200



20119. Alberti (Albertirsa), Madártávlat. Ifj. R T2/32600



20120. Albertirsa, Alberti-Ír-sza; Evangélikus T2 3000



20121. 1934 Algyő, Szegedi csendőrségi altiszti T2/32000



20122. 1910 Alsóábrány, Alsó-Ábrány (Bükk) T41600



20123. Alsókéked, Melczér kastély T1/2 T1/2 2200



20124. Alsónémedi, Római katolikus templom T2/3 1400



20125. Alsópáhok, Római katolikus templom T2/31600



20126. 1919 Apostag, Duna részlet, gőzha T2/3 3800



20127. 1939 Apostag, Duna, utca, Római katolikus T2/31000



20128. Apostag, Jager István asztalos mestertől T2/31600



20129. Ásványráró, Községi templom, Duna, Földm. T31400

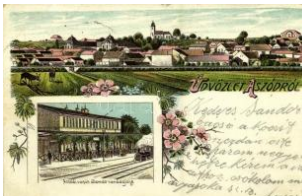

20130. 1904 Aszód, vasútállomás vendéglője, T3 5000



20131. Aszód, pályaudvar, vasútállomás. W.L T2 5000



20132. 1904 Aszód, Bab Leves Csárda - saját k T33000



20133. Aszód, Kir. javító nevelőintézet pálma T2/3800



20134. Aszód, Ágostai evangélikus hitvallás T22000



20135. Atkár, Római katolikus templom, elem T1400



20136. 1906 Bácsalmás, Kálvária. Art Nouv T2/33000



20137. Badacsonyi, Kisfaludy ház terasz T2 1400

**Az árverési tételek színes képekkel a darabanth.com oldalon!**



20138. Bag, Fő utca (E K) T2/3 T2/3 **3000**



20139. 1925 Baja, Vörösmarty utca, templom T2 **2800**

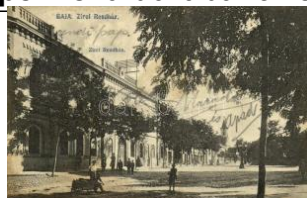

20140. 1914 Baja, Zirci rendház (EK) T2/3 T2/3 **1000**



20141. Baja, Sporttelep, csónak kikötő T1 T1 **1200**



20142. Baja, Kamarás-Duna, híd, csónakok T2/3 **1400**

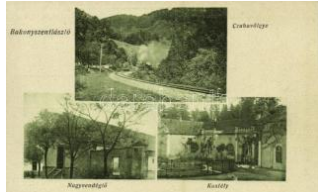

20143. Bakonyzentlászó, Cuha-völgy, N T2/3 **1400**



20144. Bakonyzentlászó, Csesznek vára, T2/3 **1400**



20145. 1940 Bakonyzentlászó, Falu részlete T2 **1400**



20146. Bakonyzentlászó, Cuha-völgyi vas T1 **1000**



20147. 1917 Bakonyzombathely, Magyarszom T2 **400**



20148. Bakonyzombathely, Római katoliku T2 **1600**

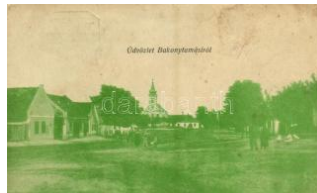

20149. Bakonytamási, Fő utca, templom (f) T2/3 **1600**



20150. Balassagyarmat, Villanytelep. Darva T1 **400**



20151. 1899 Balassagyarmat, Megyei kórház T2/3 **400**



20152. 1910 Balassagyarmat, M. kir. állami fő T2 **2000**



20153. Balassagyarmat, Országzászló a M T2/3 **1000**



20154. 1928 Balaton, Csónakázók magyar T2/3 **1000**



20155. 1914 Balaton, esti hangulat, evezős T3/4 **1000**



20156. Balaton, 'Búcsú a Balatontól' látkép (E T2) **300**



20157. 1904 Balatonliget (Balatonvilágos), T2/3 **4000**



20158. 1918 Balatonalmádi, a (Balatonvilágos), b T2 **5000**



20159. 1937 Balatonalmádi, Szász villa T2/3 T2/3 **1200**



20160. Balatonalmádi, Vasútállomás, Magda T3/4 **2400**



20161. Balatonalmádi-fürdő, Postaszemélyez T2/3 **1600**



20162. Balatonberény, Nyaralók, villa, szőlősk T2 **3200**



20163. Balatonboglár, "Munka után" nyaraló T2/3 **1200**



20164. 1910 Balatonföldvár, Kápolna. Kiadja T2 **3200**



20165. Balatonföldvár, Strandfürdő, fürdő T2/3 **1800**



20166. Balatonföldvár, Darcy villa T2 T2 **3800**



20167. 1931 Balatonföldvár, kikötő, gőzhajó T2/3 **1600**



20168. Balatonföldvár, Honvéd Nyugdíjjárulék T2 **1600**



20169. Balatonföldvár, Garabonciás szálloda T2 **1000**





20170. 📧 1907 Balatonföldvár, Imre utca. Ger T2/33000



20171. 📧 1907 Balatonföldvár, látkép, vitorlás T2/31400



20172. ✨ Balatonföldvár, Széchenyi emlék T1 T1 1000



20173. 📧 1901 Balatonföldvár, parti villa T2 T2 1000



20174. 📧 1902 Balatonfüred, d. Kinyitható panorá T310000



20175. 📧 1926 Balatonfüred, Vasútállomás, v T2/3 8000



20176. 📧 1917 Balatonfüred-fürdő, Főfürrás (E T2/32000



20177. ✨ Balatonfüred, Pannónia pensio (EB) T3 3800



20178. 📧 1909 Balatonfüred, Kápolna és Blah T2/31200



20179. 📧 1926 Balatonfüred-fürdő, nyaralók. ph T21000



20180. ✨ Balatonfüred, "R EX I" motoros szemé T22200



20181. 📧 1903 Balatonfüred, Balaton fűrdőház. T3 1200



20182. 📧 1903 Balatonfüred, templom. Kampm T2 1000



20183. 📧 Balatonkenese, Fővárosi Üdülöhely II. s T4800



20184. 📧 Balatonkenese, Szekeşfővárosi üdülő T2/3800



20185. 📧 Balatonkeresztúr, Nyaralók, villa, sz T2/31800



20186. ✨ Balatonlelle, Kápolnás Paula villa. T2/34000



20187. ✨ Balatonlelle, Éden penzio, Hajóállom T21600



20188. 📧 Balatonlelle, Gröb el penzio T2/3 T2/3 1000



20189. ✨ Balatonszabadi, vasútállomás T2 T2 2600



20190. 📧 1912 Balatonszárszó, csónakázók. M T2 5000



20191. ✨ Balmazújváros, Károlyi János Kórház, üzletek. T32400



20192. ✨ Bányhida (Tatabánya), Turul emlékmű f T31400



20193. ✨ Barcs, Alsó utca, Petöfi kávéház, Je T2/3 3200



20194. ✨ Barlahida (Göcs), Régi vízimalom T2/31600



20195. 📧 Bátaszék, Vasútállomás, Községháza T2 1600



20196. ✨ 1912 Békés, Református főgimnázium T2/3 2000



20197. ✨ 1929 Békéscsaba, Motoros állomás T2/3 6000



20198. 📧 1915 Békéscsaba, K.u.K. katonai ba T2/3 3200



20199. 📧 1916 Békéscsaba, K.u.K. katonai lába T3 3200



20200. ✨ Békéscsaba, Renc József és Sze T2/31600



20201. 📧 1915 Békéscsaba, Római katolikus t T2/3 1600

## Rengeteg érdekes tétel az egyéb gyűjtési területek anyagában!



20202. ☒ 1936 Békéscsaba, M. kir. Méntele T2/3 **2400**

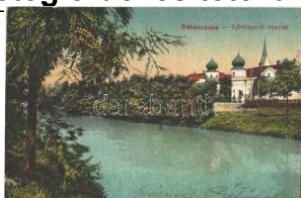

20203. ☒ Békéscsaba, Körös parti részlet. Teva T2/3 **12000**



20204. ☒ 1940 Békéscsaba, postahivatal (EK) T T2/3 **3800**



20205. ☒ 1942 Békéscsaba, duzzasztó T2/3 **1600**



20206. ✱ 1935 Békéscsaba, Körös-parti r T4 **1600**



20207. ☒ 1921 Beled, Bartók-kastély, T2/3 **3600**



20208. ☒ 1920 Beled, Római katolikus templom T2/3 **2600**



20209. ☒ 1930 Berettyóújfalú, Csonka-Biharvám T4 **1000**



20210. ☒ 1925 Besenyőtelek, Veres Márton üz T2 **5000**



20211. ☒ 1910 Bicske, Fő utca, üzlet. Balázs T2/3 **3000**



20212. ✱ Biharkeresztes, Fő utca, Hangya szó T2/3 **3200**



20213. ✱ Bócsa, Petőfi gyógyító, evezős csóna T3/4 **2000**



20214. ☒ Bodrogkeresztúr, Első világháborús h T2 **5500**



20215. ☒ Bodrogolaszi, Római katolikus iskola T2/3 **2600**



20216. ☒ Bogysizló, Templom belső. Kiadja a H T2/3 **1600**



20217. ☒ 1936 Boldogkőváralja, Bodókö (Bold T2/3) **1400**



20218. ✱✱ Borsodnádasd, Rimamurány-Salgót T2 **3000**



20219. ✱ Borsodszirák, Római katolikus plébán T3/4 **1800**



20220. ✱ Bölcske, Római katolikus templom, S T2/3 **1400**



20221. ☒ Bölcske, Református templom és isk T2/3 **2800**



20222. ✱✱ Budakeszi, Máriamakk, Makkosmá T2/3 **1600**



20223. ☒ Budakeszi, Kálvária hegy. Stern Jakab T3 **3000**



20224. ☒ 1934 Budakeszi, Római katolikus te T2/3 **1400**



20225. ☒ Budakeszi, Rákóczi úti részlet (EM) T3 **1000**



20226. ✱✱ 1945 Budapest - 4 db városképes lap **1600**



20227. ✱✱ ☒ Budapest - 6 db régi képeslap / 6 p **1000**



20228. ✱ Budapest, képeslappal 14 lappal (r) T3 **1600**



20229. ✱✱ ✱ Budapest - 24 db régi képeslap kis a **4000**



20230. ☒ 1895 (Vorläufer!) Budapest, Királyi v T2 **3000**



20231. ☒ 1898 Budapest, Nemzeti Múzeum, Aka T2 **1000**

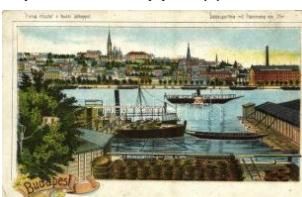

20232. ✱ Budapest, Duna part és Budai látkép. A T3 **1000**



20233. ✱ 1927 Budapest, "Kárpáthy" dalárda, én T2 **1600**



20234. ☒ 1909 Budapest, vendéglő előtti cso T2/3 2000



20235. ✱ 1930 Budapest. Magyar Légiforgalmi T2/3 2000



20236. ✱✱ Budapest, IV. Károly király koronázása T1/2 1600



20237. ☒ 1917 Budapest, I. V. Károly király k T2/3 1200



20238. ☒ 1907 Budapest, Kálvária a Várkertből T2/3 1000



20239. ✱✱ Budapest, Az Országos Gyermekvédelem T11000



20240. ☒ 1911 Budapest, Kollerich Pál és Fiai T2/3 3000



20241. ✱✱ Budapest, Erzsébet híd budai romja T1 1000



20242. ✱✱ Budapest, Eskü téri híd (Erzsébet kir T11000



20243. ☒ 1901 Budapest, Ferenc József híd, D T2/31000



20244. ✱✱ Budapest, Ferenc József híd, villam T1 1000



20245. ✱ 1900 Budapest, Ferenc József híd (R T2/31200



20246. ☒ 1903 Budapest, panoráma a Lánchídtől T2/31400



20247. ☒ 1902 Budapest, Lánchíd és Bazilika. C T31000



20248. ☒ Budapest, Lánchíd. Posta-utalvány T2/34000



20249. ☒ 1900 Budapest, Lánchíd. dombornyó T2/31400



20250. ☒ 1904 Budapest, Lánchíd budai hídfő T2/3 1800



20251. ☒ 1898 Budapest, Buda és Lánchíd, görög T2/31000



20252. ☒ 1907 Budapest, Lánchíd, Királyi vár T2/3 2000



20253. ✱✱ Budapest I. Kálvária a Gellérthegyre T2/33000



20254. ☒ 1905 Budapest I. Buda lát képe. Cím T2/33000



20255. ☒ 1903 Budapest I. Buda alagút. Art No T32000



20256. ☒ Budapest I. Ferenc József Gimnázium. A T400



20257. ✱ Budapest I. Tabán, Vörös Béka söröző T2 4000



20258. ✱✱ Budapest I. Hotel Bellevue szállás T1/2 5500



20259. ✱✱ Budapest I. Dísz tér, Szent István tér T25000



20260. ✱✱ Budapest I. Királyi vár. leporellólap T2/3 1000



20261. ☒ Budapest I. Királyi vár, gőzhajó, rakp T2/31000



20262. ✱✱ Budapest I. Tabán, Ráczvári T1/23000



20263. ✱ 1910 Budapest I. Szent István terem a T31000



20264. ✱ 1906 Budapest I. Üdvözlő a "Márvány" T41000



20265. ☒ Budapest I. Szent Gellért szobor (EK T2/31000

**Az árverési tételek színes képekkel a darabanth.com oldalon!**



20266. 1901 Budapest I. Kilátás a Krisztinav T23000



20267. Budapest I. Víz ivárosi plébánia temp T21000



20268. 1910 Budapest I. Kir. várpalota, pesti T2 1000



20269. Budapest I. Királyi vár bazár. Taussig T21800



20270. 1915 Budapest I. Mátyás templom, Sz T21400



20271. 1932 Budapest I. Kilátás a Gellért-h T2/3 1400



20272. 1911 Budapest I. Szent Gellért szob T2/31000



20273. Budapest I. Tabán, Döbrentei tér, Cz T11000



20274. Budapest I. Szent Anna templom. M T1 1000



20275. Budapest I. Miniszterelnökségi palot T1 1000



20276. Budapest I. Szent háromság tér és sz T1/21000



20277. Budapest I. Országos Levéltár. Más T1 1000



20278. Budapest II. Heszmann Karolyne "Mar T2 6500



20279. Budapest II. Margit körút, üzletek, vil T2 5500



20280. 1904 Budapest II. Lipótmező, Orvva T2/33200



20281. 1904 Budapest II. Hűvösvölgy, Baláz T2/33600



20282. 1904 Budapest II. Hűvösvölgy, villam T2/3000



20283. 1906 Budapest II. Hűvösvölgy (EK) T2/3 1000



20284. 1909 Budapest II. Máriaremete bar T2/3 1000



20285. 1905 Budapest II. Hűvösvölgy (EK) T2/31000



20286. Budapest II. Hűvösvölgyi villamos va T21000



20287. Budapest II. Szépvölgyi vendéglő (Tula T21000



20288. 1953 Budapest II. Uttörővasút, Előre á T31000



20289. Budapest II. Széna tér, régi Szent T2/3 1000



20290. Budapest II. Retekertváros látk T3/4 1000



20291. 1940 Budapest II. Csillaghegyi gyógy T21600

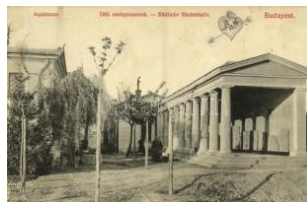

20292. 1909 Budapest II. Aquincum, Déli o T2/31000



20293. Budapest III. Óbuda, Óbudai utca ré T2/3 1000



20294. 1957 Budapest II. I. Óbuda, urak és p T2/31000



20295. 1938 Budapest IV. Népsziget, Hangya T2 1000



20296. 1924 Budapest IV. Újpest, Gróf Károly T3 1400



20297. 1931 Budapest IV. Újpest, M. kir. Álla T2/31800



20298. Budapest V. Új országház. litho (EK T2/31000



20299. 1898 Budapest V . Új országház főhó T2/31800

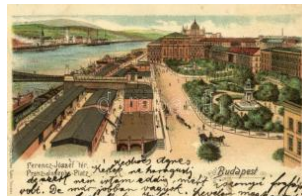

20300. 1902 Budapest V . Ferenc József tér T2/3 3000



20301. 1899 Budapest V . Bazilika, Art Nouve T3 1000



20302. 1909 Budapest V. Katsinka Korn T1/224000



20303. 1906 Budapest V . Károly körút, villa T2/3 5500



20304. 1915 Budapest V . Országház. Magya T2 3000



20305. Budapest V. Tőzsde-Börse, automob T2/31000



20306. 1904 Budapest V . Kir. m. Tudomány T2/31600



20307. Budapest V. Erzsébet királyné szálló T3/41000



20308. Budapest V. Borsyánkői Mátyás és I T2 1000



20309. Budapest V. Károlyi és Taussig Kárpá T2 1000



20310. 1930 Budapest V . Szent István tér, Sz T23000



20311. 1914 Budapest V . Förster János "Ap T2/31000



20312. 1916 Budapest V . Párisi Nagy Aruhá T2/31000



20313. 1920 Budapest V . Gróf Andrássy Gyu T2 1400



20314. 1934 Budapest V . Szabadság tér, irre T3 1000



20315. 1906 Budapest V . Veres Pálné szobó T2 1000



20316. Budapest V. Vilmos császár út, Baz T2/3 1200



20317. Budapest V. Vörösmarty-szobor, Maria T21600



20318. Budapest V. Vörösmarty-szobor, Rena T31000



20319. Budapest VI. Rigler József Ede pápi T2/34000



20320. Budapest VI. Nyugati pályaudvar, va T2/35500



20321. 1898 Budapest V I. Nyugati pályaudv T2/31000



20322. 1907 Budapest V I. Andrassy út és Ok T2 1000



20323. Budapest VI. Hotel Britannia szálló T21000



20324. 1910 Budapest V I. Királyi opera. Taus T31200



20325. 1915 Budapest V I. Andrassy út, autó T2/31000



20326. 1900 Budapest V I. Nyugati pályaudva T3 1400



20327. Budapest VI. A Foederatio Emerica T21200



20328. Budapest VI. A Foederatio Emerica T21200



20329. 1899 Budapest V II. Keleti pályaudva T2/31000

## Rengeteg érdekes tétel az egyéb gyűjtési területek anyagában!



20330. ☒ 1898 Budapest VII. Keleti pályaudv T2/31000



20331. ☒ 1899 Budapest V II. Keleti pályaudvar, T2 1000



20332. ✱✱ Budapest VII. Meteor szálloda és Na T4 1000

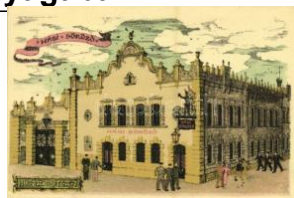

20333. ✱✱ Budapest VII. H ági söröző reklámlap T11000



20334. ☒ Budapest VII. Osztend kávéház, be T2/3 1000



20335. ✱ 1912 Budapest V II. Keleti pályaudvar, v T3800



20336. ☒ Budapest VII. Hotel Metropole szálló T2/31000



20337. ✱✱ Budapest VIII., Kossuth-mauzózeum T1 1600



20338. ☒ 1902 Budapest V III. Kerepesi út, Né T2/3 1000



20339. ☒ Budapest VIII. Kerepesi út, Népszínház T21600



20340. ✱✱ Budapest VIII. Nemzeti Tornayelet c T25500



20341. ✱ Budapest VIII. Rákóczi út a Hotel Pa T2/3 5000



20342. ☒ 1898 Budapest V III. Nagykörút, Hote T2/31000



20343. ✱✱ 1927-28 Budapest VIII. Vas utcai Gr T22200



20344. ☒ 1898 Budapest V III. Kerepesi út, Né T2/3 1000



20345. ☒ 1900 Budapest V III. Kerepesi út (Rákó T21000



20346. ☒ 1900 Budapest V III. Rákóczi út (Kerep T21000



20347. ☒ 1898 Budapest V III. József és Erzsé T2/31000



20348. ☒ 1904 Budapest V III. A VIII. ker. előjár T3 1000



20349. ☒ 1910 Budapest V III. Pesti Jézus Szi T2/3 1000



20350. ☒ 1915 Budapest V III. Nemzeti Színház T2 1800



20351. ☒ Budapest VIII. Vitéz Kecskés János S T21000



20352. ✱ Budapest VIII. Nemzeti szálló. József T2 1000



20353. ☒ 1905 Budapest V III. Stefánia gyermek T2/3 3000



20354. ☒ 1928 Budapest V III. Rákóczi út (Blaha T21600



20355. ✱ 1919 Budapest V III. Keleti pályaudvar T3 1000



20356. ☒ 1919 Budapest V III. József körút, villa T3 1000



20357. ✱✱ Budapest VIII. Országos Társadalom T2 1400



20358. ✱ Budapest VIII. Spolarich Kávéház, bel T2 1000



20359. ✱✱ Budapest IX. Thaly Kálmán utca, E T2/33000



20360. ✱✱ Budapest IX. Mária Testvérek mag T21000



20361. ✱✱ 1908 Budapest IX. Örökimádás tem T1 1600



20362. ☒ 1903 Budapest I X. I. Ferenc József T2/32000



20363. ✱✱ Budapest IX. Kl ein János Arany Ang T21000



20364. ✱ Budapest XI. Fővárosi Szent Gellért g T2 4000



20365. ☒ 1930 Budapest X I. Fővárosi Szent G T2/34000



20366. ✱ 1930 Budapest X I. Ketter féle vendég T2 3000



20367. ☒ 1948 Budapest X I. Kelenföldi Reformá T22000



20368. ☒ 1928 Budapest X II. Okolicsányi-Kuthy T2 6000



20369. ☒ 1948 Budapest X II. Svábhegyi fogask T3 1000



20370. ✱ Budapest XII. Gru ber Emil Ördögöröm T2 1000



20371. ☒ 1903 Budapest X II. Jánoshegy, Erzs T2/31800



20372. ☒ 1903 Budapest X II. Zugliget, Disznó T2/3 3000



20373. ☒ 1917 Budapest II. Svábhegy. Szer T2/3 1000



20374. ✱ Budapest XII. Svá bhegy, Jókai szobor. T21000



20375. ☒ 1957 Budapest X II. Magyar Optikai T2/3 1000

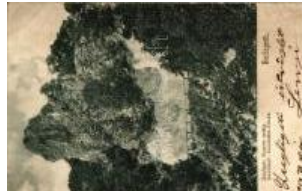

20376. ☒ 1903 Budapest X II. Zugliget, Remete- T3 1000



20377. ☒ Budapest XIII. Ma rgitszigeti fürdőház. T3 1000



20378. ☒ 1909 Budapest X III. Margitszigeti ká T2/31000



20379. ☒ 1905 Budapest X III. Margitsziget, Nep T31000



20380. ✱✱ Budapest XIII. M argitsziget, kilátás T2/3 2000



20381. ☒ 1916 Budapest X III. Szent László társ T2 1000



20382. ☒ 1904 Budapest X III. Lipót körút (Sze T2/31600

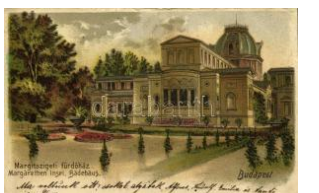

20383. ✱ 1903 Budapest X III. Margitszigeti fű T2/3 1400



20384. ☒ 1898 Budapest X III. Margitsziget, Fűrd T21000



20385. ☒ 1899 Budapest X IV. Városliget, Történ T21000



20386. ☒ 1898 Budapest X IV. Városliget, Park T2/31000



20387. ✱✱ Budapest XIV. V árosliget, Mutatvány T4 5000



20388. ☒ 1909 Budapest X IV. Városliget, Wamp T23000



20389. ☒ 1910 Budapest X IV. Városliget, Vajda T3 1200



20390. ✱ Budapest XIV. Ne mzetközi Vásár, Deb T21000



20391. ☒ 1914 Budapest X IV. Városliget T2 T2 2600



20392. ✱✱ Budapest XIV. S zékesfővárosi Állat T1/22000



20393. ✱✱ Budapest XIV. S zékesfővárosi Állatke T11400

**Az árverési tételek színes képekkel a darabanth.com oldalon!**



20394. \*\* Budapest XIV. Székesfővárosi Álla T11400



20395. \*\* Budapest XIV. S zékesfővárosi Állat T1/21400



20396. \*\* Budapest XIV. S zékesfővárosi Állatke T11400

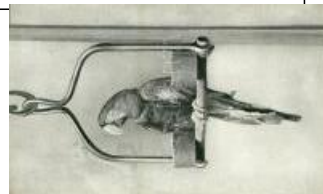

20397. \* Budapest XIV. Sz ékesfővárosi Állat T1/22000



20398. \* Budapest XIV. Sz ékesfővárosi Állatker T32000



20399. ☒ 1898 Budapest X IV. Városliget, Tört T2/31000



20400. ☒ 1939 Budapest X VII. Rákoshegy, Ró T2/32000



20401. ☒ ~1913 Budapest XIX. Kispeszt, Körfutó T31000

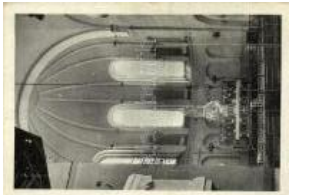

20402. \*\* Budapest XIX. K ispest, Wekerletele T2/31400



20403. \* 1911 Budapest X IX. Kispeszt, község T2/31000



20404. \* Budapest XX. Pes tszenterzsébet, Pe T2/33600



20405. \* Budapest XX. Pes tszenterzsébet, Pe T2/31800



20406. \* 1912 Budapest X XI. Csepel, Weiss T2/39000



20407. \*\* Budapest XXI. C sepel, Turi Gábor k T2/31000



20408. \*\* Budapest XXII. Budafok, Törley pe T2/31000



20409. \* 1922 Budapest X XII. Budafok, Sace T2/31800

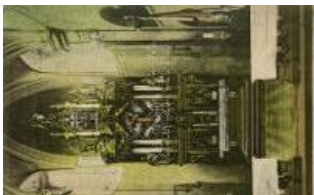

20410. ☒ Budapest XXIII. S oroksár, Római ka T2/31000

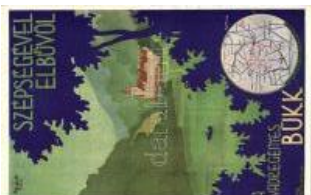

20411. ☒ 1933 Bük, MÁV Belföldi Turisztikai r T21000



20412. ☒ 1942 Bükkszentk ereszt, Ujhuta, Lilla T2/31000



20413. \* 1941 Bükkszentk ereszt, Ujhuta, újtele T2/31600



20414. \*\* Bükkszérc, Róm ai katolikus templom T12800



20415. ☒ Cegléd, Iparosok kultúrháza télen T1/22800



20416. \* 1901 Cegléd, Vár osháza a Jászberé T2/32000



20417. Cegléd, Református t emplom. Kiadja Sá T2/31000



20418. \* 1916 Cegléd, M. k ir. állami főgimnazi T2/31600



20419. ☒ Cegléd, Rákóczi út (EK) T2/32800



20420. \*\* Cegléd, Gubod y kerti vigadó (fl) T2/31200



20421. ☒ 1933 Celldömök , Sághegyi bazaltb T2/38000



20422. ☒ 1933 Celldömök , Kossuth Lajos utc T2/35500



20423. ☒ 1933 Celldömök , Kossuth Lajos utc T2/34400



20424. ☒ 1933 Celldömök , Vasútállomás. Mó T2/34400



20425. ☒ 1933 Celldömök , Fő tér, automobil. T2/34200





20426. ☒ 1916 Celldömölk , Szentháromság tér T2 3600



20427. ☒ 1933 Celldömölk , látkép, Gyógyszé T2/3 1600



20428. ☒ 1942 Celldömölk , Római katolikus, T2/3 1000



20429. ☒ Csátka, Szentkút i kápolna, belső, Már T21600



20430. ☒ Csátka, Kegyhely , látkép templom T2/3 2600



20431. \*\* Csehi, utcakép, üzlet, Római katol T1/2 1600



20432. ☒ Cserépfalu, utcakép, Református ele T1/22600



20433. ☒ 1938 Csetény, H olitscher kastély (E T2/33600



20434. \* 1932 Csobánka, t emplom, gémes kút. T2 1000



20435. \*\* Csolnok, Fő út, utcakép. photo (E T2/3 1400



20436. ☒ Csomád, Főerdé sz lak (EK) T2/3 T2/3 2800



20437. ☒ Csongrád, Gimnázium, Városháza, Re T31600



20438. ☒ 1939 Csongrád, Magyar Király szálló T3/4 1600



20439. ☒ 1935 Csongrád, T isza részlet, hajóhid, T4 1600



20440. ☒ 1929 Csupak, lát kép, templomok, Bal T2 1800



20441. ☒ 1942 Csorna, Jézus Szíve templom, b T3 2000



20442. ☒ Csorna, Községháza, Járásbírószá, F T22200



20443. ☒ 1904 Csurgó, Magyar Korona vendég T2 3000



20444. \* Csurgó, Református templom. Kiadja M T31400



20445. ☒ 1910 Dánszentmiklós, Dános puszt T3/4 2000



20446. \*\* Debrecen - 5 db régi képeslap / 5 pre-1 2000



20447. ☒ Debrecen, Kossuth utca, Kardos László T24600



20448. \* Debrecen, Kossuth Lajos szobor. pho T2 1400



20449. \*\* Debrecen, Egyetemi sebészeti klinika T12000



20450. ☒ 1902 Debrecen, Tisza Palota, Dosz T2/3 3400



20451. \*\* Debrecen, Református Nagytemplom T2/3 1600



20452. ☒ Dédes, Római katolikus és református T21600



20453. \* Déd, Földművelésügyi minisztérium ü T3/42000



20454. ☒ Dejtár, Fő utca, Római katolikus templom T2 3000

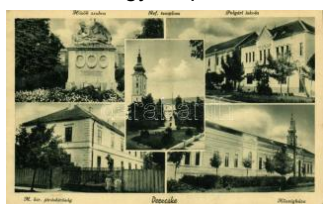

20455. ☒ 1942 Derecske, Hősök szobor, Refor T2/31000



20456. \* 1918 Devecser, utca, híd. Kiadja Ro T2/3 1600

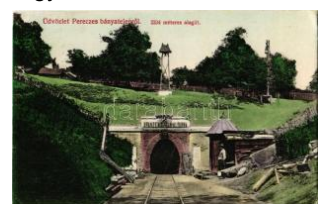

20457. ☒ 1914 Diósgyőr, Diósgyőr-Perecesbá T2/37000

Lindner és Kobra termékek teljes választékban megrendelhetők irodánkban vagy



20458. 1902 Diósgyőr (Miskolc), a diósgyőri T2 4200



20459. Diósgyőr, Diósgyőr-Percesbánya (T/3 4000

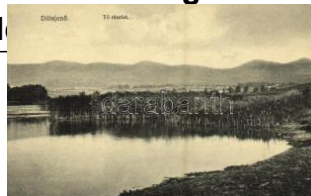

20460. 1928 Diósjenő, Tó Engél és Kóhn kia T2/31400



20461. Dobogókő (Pilisszentkereszt), Báro E T2/31000



20462. 1907 Dobogókő (Pilisszentkereszt), T2/31600



20463. Dombóvár, Iparte stület mozgószínház T2 2800



20464. Dombóvár, M. k. ir. Járásbíróház (R T2/3 2200



20465. 1941 Dombóvár, Strandfürdő, "Mély T2/3 1600



20466. Dombóvár, Esterházy utca T2/3 T2/3 1600



20467. Dombóvár, Sz. O rsolya zárdá, tanári t T2 1000



20468. Domszló, látkép a Mátrával, Római k T3 1400



20469. 1925 Domszló, Fogyasztási és Ért T2/3 4600



20470. Dorog, látkép a K álviárról (gyűrődés) T3 1600



20471. Döbrököz, Római katolikus templom (R T3 1600



20472. 1940 Dömös, Erd őmesteri lak T2 T2 3000



20473. Dömös, Erd őmesteri lak + "Nem Nem T2 3000



20474. Drégelypalánk, Szondy kápolna, V T2/31600



20475. Dunaalmás, Fűrd ő szálloda, Kiadja T2/3 1600



20476. Dunaalmás, Sti x nyaraló, Eta-Lak, T2/33000



20477. 1937 Dunaegyháza, Evangélikus te T2/3 1600



20478. 1929 Dunaföldvár, Hajóállomás, gózh T2 2400



20479. Dunaföldvár, Kos suth utca, Somló M T2/33000



20480. Dunaföldvár, Özv . Nagy Imréné "Stefa T23000

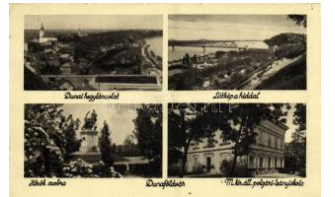

20481. 1936 Dunaföldvár, Dunai hegyláncola T3 1600



20482. Dunaharaszti, Va sútállomás, gőzm T2/312000



20483. 1940 Dunakeszi, Dunakeszi-Műhely T2/31400



20484. 1942 Dunapataj, Iskola, Kiadja Mag T2/3 1000



20485. 1912 Dunatetőle n, Gróf Teleki urad T2/3 2600



20486. Dunaújváros, Du napentele, Sztálinv T2/31600



20487. Dunaújváros, D unapentele, Sztálin T2/31000



20488. Dunaújváros, Du napentele, Sztálinváro T41000



20489. Dunavecse T2 T2 1 000



20490. ☒ 1929 Dunavecse , Járás székház. Tak T23000



20491. ✨✨ Eger, Dobó szobor, főgimnázium, iz T3 2800



20492. ✨ 1905 Eger, Kaszárnya. Art Nouveau, T2/33000



20493. ☒ 1913 Eger, érseki rezidencia bejárata T2 3000



20494. ☒ Eger. Ósv. Wahl Adolfné kiadása (k T2/3 1000



20495. ✨ Eger, Az Angolkisasszonyok egri inté T2/31600



20496. ✨ Egercsehi, Bányatelep, központi tele T2/34000



20497. ☒ 1941 Elek, Gróf W. enckheim tér, Róm T2/31400



20498. ✨ Endrefalva, Római katolikus templom é T31600



20499. ☒ 1907 Enying, Fő utca. Kiadja Politzer T2 3000

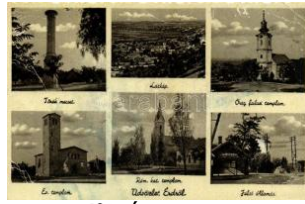

20500. ✨ Érd, Török mecset, látkép, Öregfalusi t T31600



20501. ☒ Erdőbénye, gyógyfürdő, park, zene T2/31800



20502. ✨ Erdőtelek, Római katolikus templom, F T31400



20503. ✨ Erdőváros (Erdőkertes), Vasútállom T2/31600



20504. ☒ Erdőváros (Erdőkertes), strand, fürdő T32000



20505. ☒ Érsekudkert, Hanga Szövetkezet üz T23600



20506. ✨✨ Esztergom - 3 db régi városképes lap: H2400



20507. ☒ Esztergom, Járás bíróság (EK) T2/3 T2/3 1000



20508. ☒ 1907 Esztergom, Bazilika T2 T2 800



20509. ☒ 1907 Esztergom, Vízvárosi templom T3/4800



20510. ☒ 1907 Esztergom (EK) T2/3 T2/3 800



20511. ☒ 1920 Esztergom, Bazilika a hercegprí T2 1600



20512. ☒ Esztergom, Esztergom-Tábor; Főkapu T22800



20513. ✨ 1924 Esztergom, Nézet Párkányból T2/3 1600



20514. ✨ 1910 Esztergom, Tenispálya, tenisz T3/42200



20515. ☒ 1911 Esztergom, Erseki templom a T2/3 1400



20516. ☒ 1935 Esztergom, A Bazilika, aranyozott T4800



20517. ☒ Etes, Községház, jegyző lak T2 2400



20518. ☒ 1913 Etyek, Községház, Római katol T2 5000



20519. ☒ Fajszt, Pest-Fajszt; Római katolikus t T2/3 1600



20520. ✨ Farkasgyepű, Frigyes Főherceg üdül T2/3 1600



20521. ✨ 1921 Fegyvernek , Török várom (EB) T3 1600

## Rengeteg érdekes tétel az egyéb gyűjtési területek anyagában!



20522. ☒ 1935 Felcsút, Fő utca, Veiinger ( T2/3 5000



20523. ☒ 1930 Felcsút, Római katolikus temp T2/3 3000



20524. ☒ 1927 Felcsút, Református és római T2/3 2200



20525. ☒ Felsőgalla (Tatabánya), Új mésztelep T2/3 3800



20526. ☒ Felsőtárkány, Szikla forrás T2/3 T2/3 1200



20527. ☒ 1942 Fonyód, Jöjjön nyaralni Fonyód T3 6000



20528. ✱✱ Fonyód, Hangya a Szövetkezet üzlete T24600



20529. ☒ 1910 Fonyód, Bihar-telep, nyaraló, v T2/3 4800



20530. ✱ Fonyód, nyaraló, villa. Tényi Lajos k T2/3 4400



20531. ✱✱ Fonyód-fürdő, Lajos lak (EK) T2/3 T2/3 1000



20532. ☒ Fonyód, Álmos nyaraló, villa. Tényi T2/3 2000



20533. ✱✱ Fót, Fót-Újfalu helyszínrajza (Suum c T22800

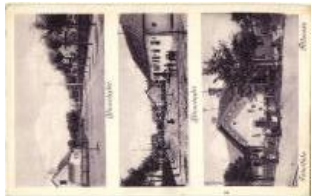

20534. ☒ Fótújfalu (Fót), utcakép, Vasútállomás T22600



20535. ✱✱ Fülöpszállás, Állami elemi iskola, kö T21000



20536. ☒ 1943 Füzesabony, Radvány; Káro T1/2 1000



20537. ✱ Füzesabony, Központi szálloda és ven T22800



20538. ☒ 1939 Füzesabony, Római katolikus T2/3 1600



20539. ☒ 1928 Galgamács, Római katolikus T2/3 1600



20540. ✱✱ Géderlak, lányok népviseletben, folk T2 2000



20541. ✱✱ Gergelyugornya (Vásárosnamény T2/33000



20542. ✱ Gibárt, Villanytelep a malommal, Zsi T1/2 2400



20543. ✱ 1928 Gomba (Mónor), iskola (Rb) T2 T2/31000



20544. ☒ 1908 Gödöllő, Erzsébet királyné szob T2 1400



20545. ☒ 1906 Gödöllő, Állami méhészeti gaz T2/32400



20546. ☒ 1904 Gödöllő, Királyi kastély. Divald T2/3 1000



20547. ✱ 1917 Gödöllő, Abetemetett hatyústó T2/31800



20548. ☒ 1904 Gödöllő, Erzsébet királyné (Si T2/3 2400



20549. ☒ 1931 Gödöllő, Magyar Kázmér földm T2/33000



20550. ☒ 1914 Gödöllő, M. kir. méhészeti telep T23000



20551. ☒ 1910 Gödöllő, Erzsébet királyné szob T2 1000



20552. ☒ 1899 Gödöllő, várkastély. Walter Ha T2/31000



20553. ✱ 1900 Gödöllő, kastély (Rb) T3 T3 1000



20554. 1914 Gödöllő, Királyi kastély + "Tábo T2/1600



20555. \* Gödöllő, Királyi kastély, Erzsébet (Sis T2/31000



20556. 1904 Gödöllő, park részlet Erzsébet T2/3 3000



20557. 1904 Gödöllő, Koronauradalmi baro T2/3 3000



20558. 1943 Gödöllő, Pr emontrei rendház ( T2/31000



20559. 1901 Gödöllő, Pályaudvar, Vasútálló T2/31200



20560. 1930 Gönyű (Győr), Vámórlaktanya T2 T23000



20561. \* Gyékényes, Fleiner szálloda, Prange T1/23000



20562. 1943 Gyirmót, Gyirmát (Győr); Római kat T3/4 1400



20563. 1943 Gyoma, Ág. evangélikus és református T2/3 1800



20564. \* 1943 Gyoma (Gyomaendrőd), Római k T3 1600



20565. 1943 Gyopáros (Orosháza), Strand fürdő, T2/3 1800



20566. \* 1936 Gyömrő, Strand, fürdőzők, Róm T2/32000



20567. 1943 Gyömrő, Gróf Pálffy Géza kastély, C T2/31400



20568. 1943 Gyöngyös, Hanisz tér, Gyógyszertár, T2 1800



20569. \*\* Gyöngyös, Fájdalmas Szűzanya k T2/3 1000



20570. 1943 Gyöngyös, Fő utca, dohánybolt, traf T2/3 1400



20571. 1943 Gyöngyös, Állami Koháry István Reál T2 1200



20572. 1902 Győr, Rába híd, zsinagóga. Ki T3/4 7000



20573. 1902 Győr, Baross út, üzletek. Kiadj T2/3 5000



20574. \* 1898 Győr, Kárme liták bérháza, Püspö T3/45000



20575. 1902 Győr, Püspöki vár, Sétateri kios T3 3000



20576. 1900 Győr, M. kir. állami tanítónőképz T33000



20577. 1897 (Vorläufer!) Győr, Újváros, zsi T2/3 3000



20578. \*\* 1899 Győr, M. kir. állami tanítónőképz T33000



20579. \* 1900 Győr, Újváros, zsinagóga, Sziget T2 4000



20580. 1917 Győr, Frigy es főherceg laktanya T24000



20581. 1938 Győr, Bástya sétány, "Elite" mo T2/35000



20582. 1899 Győr, Baross út, hintók, konflisok T24600



20583. \*\* Győr, Baross híd, Apollo Mozgó (mo T23000



20584. 1924 Győr, Rába híd, csónakok a p T2/3 1400



20585. 1914 Győr, város háza T2/3 T2/3 1600

**Weboldalunkon a zárás pillanatáig licitálhat és követheti tételei állását!**



20586. 📦 1921 Győr, Ref ormátus templom. T2/3 **3000**



20587. \*\* Győr, Rába rész let. Herman Izidor k T2 **2000**



20588. \* Győr, Nádorváros i Szent Imre herce T3/4 **2000**



20589. \* Győr, Baross út, V arga Miklós és Armu T3 **2600**



20590. 📦 1906 Győr, Város háza T2/3 T2/3 **1200**



20591. 📦 1907 Győr, Vásá rter. Rembrandt fény T2 **4000**



20592. 📦 1908 Győr, Baros s út, Strausz üzlete T2/3 **2400**



20593. 📦 1914 Győr, Baros s út, Vértesi J. utóda T2/3 **3400**



20594. 📦 1924 Győr, Rába szer, iparvasút vag T2/3 **1600**



20595. 📦 1900 Győr, Győr és Pannonhalma ( T2/3 **3400**



20596. 📦 Győr, Rákócziánu m Katolikus fiúintern T2 **2000**



20597. 📦 1906 Győr, Király utca, üzletek (szak T3/4) **2000**



20598. \* Győr, Székely Mih ály okl. tábori pilóta T1/2 **4000**



20599. 📦 1911 Győr, Wagg ongyár (vagon gyár) T2 **5000**



20600. 📦 1932 Győr, Kolon ics emlékmű. Wein T2/3 **2000**



20601. 📦 1943 Győr, utcak ép télen. photo T2 T2 **2000**



20602. \*\* Győr, Győri Aut omobil és Motor Club T1 **3000**



20603. \*\* Győr, híd "Gyal ogosok balra!" tábláv T1 **3000**



20604. 📦 1965 Győr, Petőf i híd régen és mos T2/3 **2000**



20605. 📦 1910 Győr, Attila utca, Káldy Lajos T2/3 **4000**



20606. 📦 1943 Győr, Kálvá ria úti leányiskola, ba T2 **3000**



20607. \* 1929 Győr, Magy arországi Munkás T2/3 **5000**



20608. \* Győr, Karmelita te mplom. photo T2 T2 **2000**



20609. 📦 1938 Győr, Fehér Hajó szálloda, be T2/3 **2800**



20610. \* Győr, Baross út, V értesi J. utóda és S T2/3 **2400**



20611. 📦 1911 Győrság, G yőr-Ság; Sági katolik T2 **5000**



20612. 📦 Győrsövényház ( Győr), Római kato T2/3 **2800**



20613. \*\* Győr-Szabadhe gy, Római katoliku T2/3 **4000**



20614. 📦 Győrszentiván (G yőr), Fő utca. Röszie T2 **3600**



20615. \* 1926 Győrszentiv án, Jegyző lak, Róm T3 **3000**



20616. 📦 1929 Győrszentiv án, Hősök szobra, em T2 **400**



20617. 📦 Győrtelek, utca, s zövetkezet üzlete é T2/3 **3000**



20618. ☒ 1911 Gyula, József szanatórium. W T2/33800



20619. ☒ 1942 Gyula, kórház, református tem T2/31600



20620. ☒ Gyula, Körös partészlet (EK) T2/3 T2/3 1400



20621. ✨✨ Gyula, Megyei Állami Polgári iskola T1/2 1400



20622. ✨ Hajdúnánás, Római katolikus templom T2/3 1600



20623. ☒ 1941 Hajdúszoboszló, Gyógymeden T2/3 1600



20624. ✨ Hajdúszoboszló, Csonakázó tó (EK) T T2/31600



20625. ✨✨ Hajdúszoboszló, Strand a fedett med T21600



20626. ☒ 1937 Hajdúszoboszló, Fedett gyógy T2/3 1600



20627. ✨✨ Hajmáskér, Cs. és kir. tüzérségi löv T23000



20628. ☒ 1910 Hajmáskér, Katonai telep látkép T2 3000



20629. ☒ Halászi, Római katolikus templom, P T2/31400



20630. ☒ Harkány, Harkányfürdő; Gyógyterem, T2 2600



20631. ☒ Hatvan, Áll. polgári fiúiskola, Hoffma T2/3 2600



20632. ☒ 1912 Hatvan, Kossuth tér, Baró Hatva T2/300



20633. ☒ 1928 Hatvan, Községháza, Keresked T2 2000



20634. ✨✨ Hatvan, Báró Hatvani kastély parkja T22800

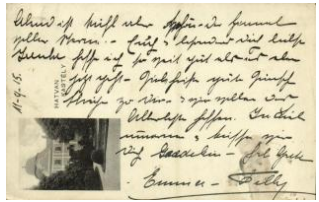

20635. ☒ 1915 Hatvan, Graßalkovich-kastély T2/31400



20636. ✨✨ Hédvár, Boldogasszony kápolna, K T22000



20637. ☒ 1940 Hégyeshalom, Fő utca, MÁV lak T4 1600



20638. ✨✨ Hégykő, Iskola, Római katolikus te T2/31400



20639. ✨ Heves, Sportiskola és strandfürdő, K T2/32400



20640. ✨✨ Hévíz - 5 db régi városképes lap / 5 1600



20641. ☒ 1925 Hévízszentandrás (Hévíz), Ló T2/3 4000



20642. ☒ 1942 Hévíz, gyógyfürdő madartávjat T2/3 1200



20643. ☒ 1930 Hévíz, Kápolna. Feketéné Sán T2/3 2000



20644. ☒ 1938 Hévíz-gyógyfürdő, Széchenyi T2/3 1000



20645. ☒ Hidasnémeti, Herceg híd, Skaln T32400

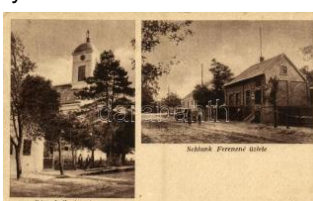

20646. ✨ Hird (Pécs), Római katolikus templom T3 2000



20647. ☒ 1906 Hódmezővásárhely, Református T2/31600



20648. ☒ 1912 Hódmezővásárhely, Takarékpénztár T2 2000



20649. ☒ Hódmezővásárhely, Erzsébet-közkö T2/3 1600

## Havi két gyorsárverésünkre folyamatosan várjuk a beadásokat!



20650. ☒ 1941 Horány (Szigetmonostor), M. T2/3 **1600**



20651. ☒ Horány, Országos Gyermekvédő Liga T2 **1600**



20652. ✱✱ Hortobágy, csikósok bográcsmellette T1 **2000**



20653. ✱✱ Hortobágy, parasztszűrben pipára T2/3 **2000**



20654. ☒ 1899 Hortobágy (Debrecen), pásztó T2/3 **1000**



20655. ☒ 1907 Hortobágy, Debrecen sz. kir. vár T2 **1400**



20656. ✱ 1922 Hosszúpályi, Református és R T2/3 **2200**



20657. ☒ 1913 Hőgyész, látkép, Gróf Apponyi T2/3 **3600**

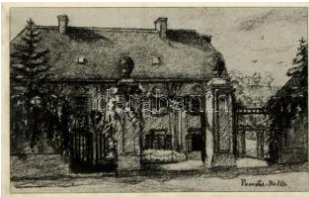

20658. ✱✱ Hőgyész, Herceg Liechtenstein kas T2/3 **2000**



20659. ☒ Hugyag, Római katolikus templom ( T2/3 **1600**



20660. ☒ 1930 Ikervár, Gróf Batthyány Lajos sz T2 **3400**



20661. ☒ 1948 Iszkaszentgyörgy, Amadé-Bajz T2/3 **1400**



20662. ☒ Iván (Sopron), Római katolikus temp T2/3 **4000**



20663. ✱ Ivánc, Római katolikus templom, utcák T3 **1600**



20664. ☒ Jászapáti, strand, vendéglő, kabin, T2/3 **2200**



20665. ✱✱ Jászapáti, Római katolikus templom T2/3 **1000**



20666. ☒ 1917 Jászapáti, Vágó Pál festőművész T2 **3000**



20667. ☒ 1925 Jászárokszallas, Városháza. K T2/3 **1600**



20668. ☒ Jászberény, Fő tér, Hősök szobra T2 T2 **1400**



20669. ✱ 1941 Jászdózsa, Római katolikus te T2/3 **3000**



20670. ✱ 1924 Jászkarajenő, "Mira" gyógy- és k T3 **1600**



20671. ☒ 1914 Jászkisér (EK) T2/3 T2/3 **3000**



20672. ☒ Jászkisér, Római katolikus templom é T2 **1600**



20673. ☒ Jásztelek, Római katolikus templom T2/3 **1600**



20674. ☒ 1938 Káli, Káli Hanga szövetkezet üz T2 **3000**



20675. ✱ 1936 Kálló, Nógrád-kálló; Római katolikus T3 **1600**



20676. ☒ 1899 Kalocsa, Zárda látóképe és udva T2 **4000**



20677. ☒ 1931 Kalocsa, Tormai strandfürdő, f T2/3 **2000**



20678. ☒ 1915 Kalocsa, Fő székesegyház. Mo T2/3 **1600**



20679. ✱ Kalocsa, Főszékesegyház a kriptalej T3 **1600**



20680. ☒ 1899 Kaposvár, vasútállomás, Taka T2/3 **2800**



20681. ☒ 1916 Kaposvár, Fő utca, Varga Péte T2/3 **3000**





20682. \* Kaposvár, Fő utca, Közpointi Vendé T2/3 2000



20683. \* Kaposvár, Erzsébet utca, templom (fl) T3 1600



20684. \* Kaposvár, Somsich Pál utca T2 T2 1800



20685. ☒ 1921 Kaposvár, Gyulai lakóháza T2/3 1800



20686. ☒ 1905 Kaposvár, Városház, Hagelma T2/3 1200



20687. ☒ 1926 Kaposvár, Római katolikus plébá T3 1000



20688. ☒ 1900 Kaposvár, Gerő Zsigmond kiadás T21000



20689. ☒ 1901 Kaposvár, Római katolikus templom T2 1000



20690. ☒ 1916 Kaposvár, pályaudvar, vasútáll T2/3 1000



20691. \* Kaposvár, vasútállomás, Szabó Lipó T2/31000



20692. ☒ 1927 Kaposvár, Zárda utca, borbély és T21000



20693. ☒ 1902 Kaposvár, Magyar kir. államvasuta T2 1000



20694. ☒ Káptalanfüred (Bálatonalmádi), Fere T2/32000



20695. \*\* Karcag-Berek, Berekfürdő (Karcag) T2/31400



20696. \* 1950 Katymár, Római katolikus temp T2/3 1400



20697. ☒ Kecel, Községháza, Hősök ligete, R T2/33800



20698. ☒ 1898 (Vorläufer!) Kecskemét, Fő tér T2/35000



20699. ☒ 1912 Kecskemét, MÁV pályaudvar, v T2 3800



20700. ☒ Kecskemét, Római katolikus nagyte T2/3 1000



20701. ☒ 1915 Kecskemét, Református főgim T2/31600



20702. ☒ Kecskemét, látkép, zsinagóga, refor T2/32000



20703. \* Kecskemét, Bugac puszta, pásztoro T1/2 2000



20704. ☒ 1919 Kecskemét, Katona József sz T2/3 1000



20705. \*\* Kelebia, látkép, Vasútállomás, vasu T3 1600



20706. \* 1944 Kemesnagasi, Kőrjegyzőség T3/41400



20707. \*\* Kenderes, Római katolikus templo T2/3 2800



20708. ☒ 1914 Keszthely, Fő utca, Községház T24000



20709. ☒ 1897 Keszthely, Estetics palota, Hu T2/3 3000



20710. ☒ Keszthely, Rákoss István fiú internátu T2/32200



20711. ☒ Keszthely, Fő posta, kerékpár T2 T2 2200



20712. ☒ 1914 Keszthely, Estetics palota, kas T2/31000



20713. ☒ Keszthely, Parti részlet (EK) T2/3 T2/3 800

## Rengeteg érdekes tétel az egyéb gyűjtési területek anyagában!



20714. \*\* Keszthely, Ba laton szálloda és C T2/31000



20715. \*\* Keszthely, Szenttháromság szobor, F T31200



20716. ☒ 1924 Keszthely, G. azadassági akadémia. T21000



20717. \*\* Királyegyháza, Római katolikus tem T22000



20718. ☒ 1917 Kiskbér, Tarc s, Simmethali tehené T23200



20719. ☒ 1901 Kiscell, Celldömölk; vasútállom T2/3000



20720. ☒ 1903 Kiscell (Celldömölk), templom T2/33200



20721. ☒ 1937 Kisköre, utca, Hangya fogyasztá T23000



20722. \*\* Kiskörös, Petőfi szobor, a szoba, T1/21600



20723. ☒ Kiskundorozsma, Szélmalom, utcak T2/32400



20724. ☒ Kiskunfélegyháza, vasútállom, für T2/32000



20725. ☒ 1907 Kiskunfélegyháza, Római kato T2/31600



20726. ☒ 1927 Kiskunfélegyháza, Allami tanít T2/31600



20727. ☒ 1919 Kiskunfélegyháza, Római kato T2/31600



20728. \*\* Kiskunhalas, Halaskút, Kossuth utca, T2/35000



20729. \* Kiskunhalas, Református templom. G T2/32000



20730. ☒ Kiskunhalas, Takarékpénztár, W. L. T2/33000



20731. \*\* Kiskunmajsa, látkép, utca, üzletek T21600



20732. \* 1907 Kiskunmajsa, Kápolna, Római ka T33000



20733. ☒ 1901 Kismaros, Mígazsi kastély (EK) T2/33000

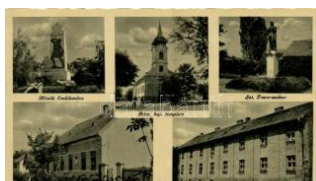

20734. ☒ 1944 Kistarcsa, Hősök emlékműve, R T3/4600



20735. \*\* Kistarcsa, Római katolikus és reform T22000



20736. \* 1942 Kisterenye (Bátönyterenye), G T2/31600



20737. \*\* Kisterenye (Bátönyterenye), Róma T2/31600



20738. ☒ Kisterenye (Bátönyterenye), Korin te T2/33200



20739. ☒ Kisújszállás, MAV osztálymérnökség T22000



20740. ☒ 1913 Kisújszállás, Erzsébet liget, pa T2/31600



20741. ☒ 1910 Kiszvárd, Szent László utca, á T2/32000



20742. \*\* Kompolt, Fő tér, gémeskút, Róma T2/32200



20743. \* Kondoros, Régi kondorosi csárda 184 T21600



20744. \* 1930 Kórlát, Özv. Négyesi Szepessy T3/42000



20745. \* 1901 Kőrmend, H onvéd laktanya, kato T41800



20746. ☒ 1900 Körmend, Korona szálloda, Eva T41600



20747. ☒ 1898 Körmend, Korona szálloda, Ev T2/3 3600



20748. ☒ 1898 Körmend, Battyány tér, piac ( T3/4 3000



20749. ☒ 1936 Körmend, Rába híd T2 T2 1400



20750. ☒ 1911 Körösladány, Református tem T2/3 2200



20751. ☒ 1940 Körösnagyharsány, Református T2/3 4000



20752. ✨ Kőszeg - 6 db régi képeslap / 6 pre-19 1800



20753. ☒ 1898 Kőszeg, Hidvég vízgőgyintézet, R T3000



20754. ✨ Kőszeg, Róth Jenő könyvüzlete a há T24000



20755. ☒ Kőszeg, Cs. és kir. katonai alreálisk T2/3 1400



20756. ☒ 1920 Kőszeg, Turistahíd. Kiadja Ró T2/3 1600

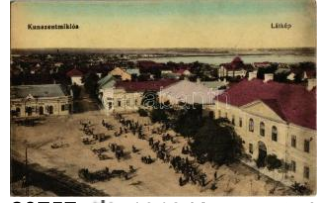

20757. ✨ 1918 Kunszentmiklós, látkép, izraeli T2/3 3200



20758. ✨ Kunszentmárton, Gőzfürdő, Kádár u T21400

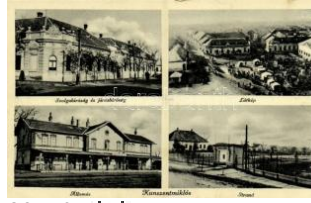

20759. ✨ Kunszentmiklós, Szolgabíróság és T1/2 1600



20760. ✨ Kunszentmárton, Piac tér, automobil, V T31600



20761. ☒ 1908 Kunszentmárton, Kőrös part, tem T2000



20762. ☒ 1950 Lajoskomárom, Római katolikus T2/31400



20763. ✨ Leányfalu, Strandfürdő, fürdőzők, ha T2/32200



20764. ✨ 1912 Lengyel, Schrecker kastély, Taká T4 5500



20765. ☒ 1938 Lengyel, Gr. Apponyi kastély, T2/3 1000



20766. ☒ 1914 Lengyel, Gróf Apponyi kastély T2/3 2000



20767. ☒ Lenti, vasútállomás, Vármegyei Bank T2 3600



20768. ✨ Lepsény, Református templom és pa T2/3 1600



20769. ☒ 1905 Lepsény, Református templom T3/42000



20770. ✨ Letkés, Római katolikus templom (fl) T T31600



20771. ✨ Letkés, Római katolikus templom és is T31600



20772. ☒ 1900 Lillafüred (Miskolc), nyaralótelep, T2 3600



20773. ☒ 1900 Lillafüred (Miskolc), nyaralótelep, T2 2000



20774. ✨ Lillafüred, villa T2 T2 1000



20775. ✨ Lillafüred, Csónak kikötő T2/3 T2/3 1000



20776. ✨ Litke, Római katolikus templom és is T2/300



20777. ☒ Mád, Hegyalja-Mádi Takarékpénztár T2/3 2000

**Megnyílt megújult webshopunk! Folyamatosan bővülő kínálat!**



20778. ☒ Madaras, Római katolikus templom, T2 1200



20779. ☒ 1901 Magyaróvár, Mosonmagyaróvár T2/3 3000



20780. ☒ 1915 Magyaróvár, Mosonmagyaróvár T2/3 7000



20781. ☒ Magyaróvár, Mosonmagyaróvár; látké T2 3000

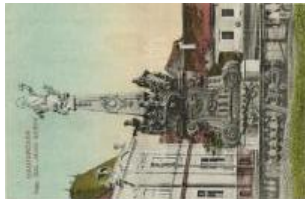

20782. ✱✱ Magyaróvár, Mosonmagyaróvár; Nep T11800



20783. ☒ 1921 Magyaróvár, Mosonmagyaróvár T2/3 2200



20784. ☒ 1921 Magyaróvár, Mosonmagyaróvár T3 3000



20785. ☒ 1921 Magyaróvár, Mosonmagyaróvár T2/3 2000



20786. ☒ 1905 Magyaróvár, Mosonmagyaróvár T2 1400



20787. ✱ Makó, Városháza, Kecskeméti Mihály T1/2 2400



20788. ☒ Makó, Korona szálló. Hagyma mo T2/3 1600



20789. ✱✱ Makó-Újváros, Szent László temp T2/3 1600



20790. ☒ Makó, Zrínyi Ilona polgári leányiskola T2/3 1600



20791. ✱ Mánfa, Jegyzőség, Római katolikus isk T3 1400



20792. ✱ Mány, Nándorpusztai Sassonoff kas T2/3 2000



20793. ✱✱ Marcali, Rákóczi utca, Korona szálló T2 3000



20794. ✱✱ Martonvásár, D-reher kastély, Schwa T33400



20795. ☒ 1908 Máriaabesnyő (Gödöllő), templom T2 1000



20796. ☒ Máriagyűd (Siklós), Jubileumi kereszt T2 2000



20797. ✱✱ Máriagyűd (Siklós), Kegypék T1/2 T1/2 1600



20798. ☒ 1937 Máriakönye, Vodica (Baja); M T2/3 1400



20799. ☒ Máriaosztra, M. kir. orsz. női fegyhá T2 3400



20800. ☒ 1918 Mátészalka, Vasút utca, Weisz T2/3 1600



20801. ☒ 1940 Mátészalka, Hősök tere, Római T2 1000



20802. ☒ 1935 Mátra, Kékestető szálloda, auto T2/3 1600



20803. ☒ Mátraháza (Gyöngyös), MAV-AUT á T2/3 2000



20804. ✱✱ Mátraszentimre - 2 db régi képeslap / 2 1000



20805. ✱ Medgyesbodzás, Plébánia, Templom T2/3 2200



20806. ✱✱ Mélykút, Vasútállomás, Római kato T2/3 2200



20807. ✱ Mezőberény, I. ke. r. evangélikus tem T2/3 2000



20808. ✱✱ Mezőcsát, Strandfürdő, Kerékgyárt T2/3 2000



20809. ✱✱ Mezőkeresztes (Borsod), utcakép T1/2 3600



20810. \* 1931 Mezőkovácsháza, Közsegháza, T3 1600



20811. \*\* Mezőkövesd, Jézus Szíve körme, T1/21600



20812. \* 1943 Mezőszentgyörgy, Hósi szobor, T2/3 2000



20813. \*\* Mezőszilas, Hősök szobra, emlékmű, T2/2000



20814. \*\* Mezőtárkány, Fő utca, Fogy. szöv, T2/3 4000



20815. \*\* Mezőtúr, Újvárosi református temp, T2/3 2000



20816. \* Mezőtúr, Közúti vasúti híd, Weinstock, T2/3 2000



20817. \* Mindszent, Vasútállomás, Hajóállomá, T3 1600



20818. ☒ Mindszent, Bankpalota, Horváth Anta, T2 3200



20819. \* 1897 (Vorläufer!) Miskolc, Pálóczy e, T2/3 3000



20820. \* Miskolc, Martintel ép (Martinkertváros), T3 5000



20821. ☒ Miskolc, Hazafelől az Avasról, Avasi, T2/3 3000



20822. ☒ 1901 Miskolc, Háromi részlet, nyaraló, T2 2000



20823. \*\* Miskolc, látkép az Avasról, templom, T2 1600



20824. ☒ 1925 Miskolc, Arany János utca s: K, T2/3 1000



20825. ☒ 1904 Miskolc, Korona szálloda és kávé, T2 1000



20826. ☒ 1917 Miskolc, Széchenyi utca, villamo, T2 3800



20827. ☒ 1905 Miskolc, Rudolf laktanya, katoná, T2 4200



20828. \* Miskolc, Hungaria áruház, Salgó Armin, T2 4000



20829. \*\* Miskolc, Diósgyőri várrom, T2 1000



20830. \* 1934 Miskolc, Szemere étterem, belső, T3 1000



20831. ☒ 1900 Miskolc, Háromi tó, Ferenczi B., T2 1000



20832. ☒ 1917 Miskolc, Avasi templom és múzeum, T2 1000



20833. ☒ 1935 Miskolc, Görömbölytáp, T2/3 1000



20834. ☒ 1944 Mogyoród, Római katolikus templom, T2/3 2000



20835. ☒ 1909 Mohács, Dunai részlet a gőzke, T2/3 4200



20836. \*\* Mohács, Vízhordó leányok Mohács, T2 3800



20837. \* Mohács, Dunai részlet, gőzhajó, T2/3 3000



20838. ☒ 1908 Mohács, Király utca, Szenthárom, T3 2000



20839. ☒ 1928 Monor, Közsegháza, leporell, T2/3 2000



20840. ☒ 1928 Monor, Kossuth Lajos út, Burján Béi, T2/3 3000



20841. ☒ 1935 Monor, látkép ép, templom, Koss, T2/3 1000

## Rengeteg érdekes tétel az egyéb gyűjtési területek anyagában!



20842. ☒ 1913 Monor, Piac tér, locsolókocs T2/3 **2200**



20843. ☒ 1912 Mór, templomok, szőlőhegy (E T2/3 **3000**



20844. ☒ Mór, Polgári fiú és leányiskola T2 T2 **2000**



20845. ✳ Mőzs (Tolna), Római katolikus templom T2/3 **1400**



20846. ✳✳ Mőcsény-Palatinca; Iskola T3 **1400**



20847. ✳ 1903 Nagybjajom, Somogy-Nagybjajom T2/3 **4000**



20848. ☒ 1927 Nagycsákány (Csákánydorosztó) T3/4 **1400**



20849. ☒ 1936 Nagydorog, Fő utca, Hitelszövetet T3 **1400**



20850. ✳✳ Nagyarsány, Római katolikus templom T1 **2400**



20851. ☒ 1917 Nagyigmánd, plébánia és római katolikus templom T2/3 **2200**



20852. ☒ 1899 Nagykanizsa, Petőfi utca, Fő tér T3 **4000**



20853. ☒ 1897 Nagykanizsa, utcaképek. Mair J T3 **4000**



20854. ☒ Nagykanizsa, Csengeri utca, Első Magyar Bank T2 **4200**



20855. ☒ Nagykanizsa, Deák Ferenc tér, Nép T2/3 **3800**



20856. ✳ Nagykanizsa, Fő utca, piaci árúrok, Pollá T2 **1000**



20857. ☒ Nagykanizsa, Osztrák-Magyar Bank T2/3 **1600**



20858. ✳✳ Nagykanizsa, Református templom T1/2 **2000**



20859. ✳✳ Nagykáta, Községi templom, Római katolikus T3/4 **1600**

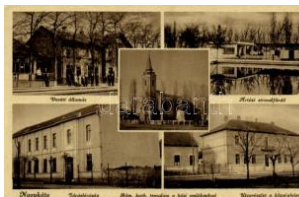

20860. ☒ 1942 Nagykáta, Vasútállomás, Járás T2/3 **1600**



20861. ☒ Nagykőrös, uborka avasár. Geszner J. k T4 **5000**



20862. ✳ 1908 Nagykőrös, Református főgimnázium T2/3 **1600**



20863. ✳ Nagykőrös, Arany János szobor. Nagy T2 **2200**



20864. ☒ 1933 Nagykőrös, Református Tanítók T3 **1600**



20865. ☒ 1905 Nagymaros, Visegrádi megálló T3 **5000**



20866. ✳ Nagyoroszi, utca és plébánia (Rb) T2/3 **3000**



20867. ✳✳ Nagyrábé, Gépállomás, utca, Hite T2/3 **1400**



20868. ☒ Nagyvászony, Kínizsi sírja. Deutsch L T2 **1400**



20869. ☒ 1944 Nagyvászony, Római katolikus templom T2 **1400**



20870. ✳ Nógrádkövesd, MÁV vasútállomás, M. T3 **2000**



20871. ✳✳ Nyáregyháza, Nyári kúria, kastély T2 **21800**



20872. ☒ 1907 Nyírbátor, Piac tér, Református T3/4 **2000**



20873. ☒ Nyíregyháza, Andris, a világ legkisebb temploma T2 **3600**



20874. ☒ Nyíregyháza, Széchenyi tér, Reform T2/32600



20875. ✱✱ Nyíregyháza, Kossuth tér (ázott / w T3/41000



20876. ☒ Ordas, Dr. Kovács János kincstári Rt. épülete lakóháza



20877. ☒ 1913 Orosháza, Fő tér, Ágostai evangé T2/3000



20878. ☒ 1920 Orosháza, Állami polgári iskola T2/3 1000



20879. ☒ 1906 Orosháza, Kossuth szobor a színt T3/2400



20880. ✱✱ Orosháza, M. k. ir. postahivatal, gyógy T2/1000



20881. ☒ 1926 Ózd, a Martin mű anyagszállít T2/3 4200



20882. ☒ 1905 Ózd, Vasgyár, iparvasút, MÁV T2/3 4400



20883. ☒ 1906 Ózd, Mikola Béla kiadása (EK) T2/3 1000



20884. ✱✱ Ozora (Tolna), templom. Rosenbe T1/23000



20885. ✱ 1899 Öcsöd, Nagytemplom, Piac tér T2/3 6000



20886. ✱ 1935 Öcsöd, Hősök szobra, emlékmű T2 4000



20887. ☒ Öcsény, Római katolikus templom, b T2/31400



20888. ✱ Órszentmiklós, Órbottyán; Község T2/32800



20889. ☒ Ósagárd, Iskola és tanító lak. Kiadja T2/3 3000



20890. ✱✱ Paks, Présház or a Rókus kápolná T2/32400



20891. ✱ Palotabozsok, Község T2/31400



20892. ✱✱ Pánd, Hősök szobra, Bundy malom T1/21800



20893. ☒ 1908 Pannónia, Gyórszentmárton T2/3 2600



20894. ☒ 1910 Pannónia, Gyórszentmárton; T3 2000



20895. ☒ Pápa, Kálvária. W. L. 498. (EK) T2/3 T2/3 7000



20896. ☒ 1903 Pápa, zsina góga, Piac tér, Kis T2/3 3600



20897. ✱ 1919 Pápa, Kossuth Lajos utca, Postap T33000



20898. ☒ 1907 Parádgyógyfürdő, Parád, Parádgyógy T3/41600



20899. ✱✱ Parád, Parádi Üveggyár, üvegfüvás, T2 3200



20900. ☒ Parádgyógyfürdő, Erzsébet szálló, F T2/31000



20901. ☒ 1903 Pásztó, Szent Lőrinc templom, S T24400

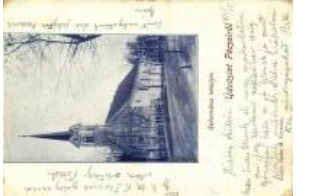

20902. ☒ 1902 Pécel, Református templom. H T2/31200



20903. ✱✱ Pécel, Bartoshegyi utca, templom T2/3 3000



20904. ☒ 1899 (Vorläufer!) Pécs, Király utca, T2/3 2400



20905. ☒ 1899 (Vorläufer!) Pécs, Fünfkirchen; N T34000

Lindner és Kobra termékek teljes választékban megrendelhetők irodánkban vagy



20906. 1915 Pécs, Városháza, Steiner Sír T2/3 1200



20907. 1906 Pécs, Tettyei romok. D. K. Bp T2/3 1600



20908. Pécs, Irgalmas utca, villamos, üzletek T21000



20909. Pécs, Egyetem, Szent Mór Kollégium T2000



20910. 1936 Pécs, Tettyei részlet, Kereszt T2/3 1200



20911. Pécs, Strandfürdő, fürdőzők (EK) T2/3 2000



20912. Pécs, jezsuiták Pius kollégiuma T2 3200



20913. Pécs, Tettyei részlet (ragasztányó) T2/3 1000



20914. 1902 Pécs, Fűnkirchen; indóház, va T2/3 1000



20915. 1898 Pécs, Fűnkirchen; székesegyház T2 1000



20916. 1899 Pécs, Fűnkirchen; városház, tak T21000



20917. 1938 Pécs, Evva M. nyaralója, villa T2 T23000

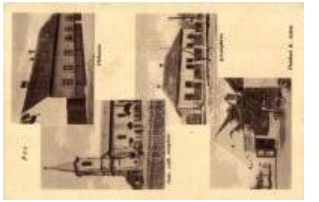

20918. Pécs, Római katolikus templom, Pléb T2/3 2000



20919. 1899 Piliscsaba, Északi és déli tábor. T3/4 2000



20920. Piliscsaba, Zárda, katona. Blau Adolf T2 2800



20921. 1902 Piliscsaba, Ó felsége Ferenc J T2/3 1600



20922. 1900 Piliscsaba, Ó Ferenc József c T2/3 1800

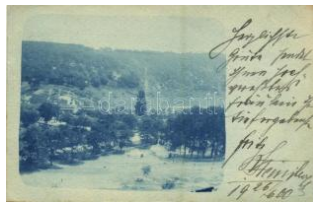

20923. 1900 Piliscsaba, katonai tábor környé T2 2000



20924. 1929 Pilismarót, Malom-völgy, ökörsz T3 1000



20925. Pilisvörösvár, Vasútállomás és látkép T2 3600



20926. Pincehely, Eppe Lipót fűszer és va T2/3 3800

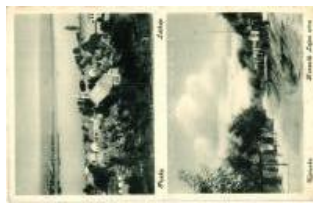

20927. Piszke, Újpiszke, Kossuth Lajos u T2/3 1600



20928. 1941 Piszke (Lábatlan), Műút és a Du T3 1600

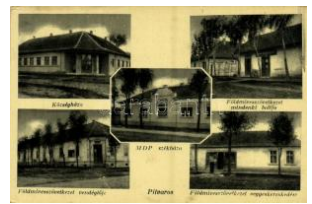

20929. 1949 Pitvaros, Községháza, Földmive T3 2000



20930. Pókaszepetk, Római katolikus temp T2/3 1600



20931. 1920 Pomáz, templom. TCV card (E T2/3 2000



20932. Pomáz, Margitlakai kastély (Csobán T2 1800



20933. Poroszló, Községháza. Kertész L. f T2/3 2600



20934. Pusztaszabolcs, Római katolikus és T2/3 1000



20935. 1914 Pusztaszer, villa, kert T21800



20936. Putnok, Állami háztartási iskola (EM) T2 41000



20937. Rábacsanak, Községháza, Kultúrház T2/3 1400





20938. \*\* Rácalmás, Dun a részlet csónakáz T2/3 1600



20939. \*\* Ráckeve, Árpád-szobor, gyerekek T1/2 2800



20940. Rákóczi falva, Iskola, Községközpont, Ró T3 1400



20941. Recsk, Templom, Mária szobor, Ká T2/3 1400



20942. Rétság, Szolgabíróság, M. kir. Járásb T2 2800



20943. 1934 Révfülöp, Ivánics pensió (EK) T2/3 1600



20944. Sajószentpéter zsinagóga, üvegyár T1/2 16000



20945. Sajószentpéter, utca, vendéglő. W.L T3/4 1000



20946. 1938 Salgótarján (Salgótarján), Salg T2/3 1400



20947. Salgótarján, Hirsch-Frank vasöntő T1/2 7000



20948. Salgótarján, Állami polgári iskola, B T4 7000



20949. 1929 Salgótarján, Üvegyár és Hirsch T2/3 3200



20950. 1933 Salgótarján, Acélgári iskola és T2/3 2600



20951. 1937 Salgótarján, Kálvária (EK) T2/3 1400



20952. 1931 Salgótarján, Acélgári iskola ( T2/3 2800



20953. 1928 Salgótarján, Katonai laktanyák. T2 1800



20954. 1911 Salgótarján, Fő út, magyar zás T2/3 4200

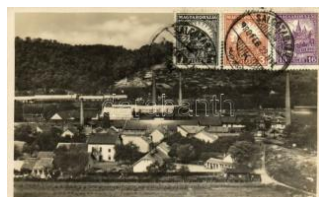

20955. 1930 Salgótarján, Palackgyár. TCV ca T2 2000



20956. Sárbogárd, Református templom, T2/3 2000

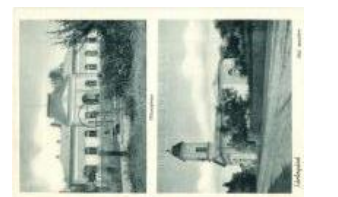

20957. Sárbogárd, utca kép a református te T1/2 2100



20958. 1934 Sárbogárd, Református templom T2/3 1600



20959. 1940 Sarkad, Cukorgyár, iparvasút, T2/3 1400



20960. 1935 Sárkeresztúr, MDP székház, K T2/3 1600



20961. Sárospatak, Eszterházy László kastélya T2/3 3000



20962. 1901 Sárospatak (Sátoraljaújhegy), R T2 2000



20963. Sárszentmiklós (Sárbogárd), Római k T2/3 1400



20964. 1918 Sárvár, pásztor juhnyájjal. photo T2 1400



20965. 1913 Sásd, Vasút utca, Pichler Test T2/3 3800



20966. 1901 Sasrétpuszta (Almamellék), S T2/3 5000



20967. 1915 Siklós, Vár, bástya részlet. Kiadj T3 1600



20968. Siklós, utcakép, vár, Ferences ren T1/2 2200



20969. 1915 Siklós, vár, utcakép. Kiadja Feile T3 1600

Lindner és Kobra termékek teljes választékban megrendelhetők irodánkban vagy



20970. \*\* Simontornya, Fried Pál borygyáro T1/2 **2400**



20971. 1899 Siófok, Hullám és Sió szálloda T2/3 **1600**



20972. 1922 Siófok, kikötő, SOMOGY (exRO T2 **3000**)



20973. 1912 Siófok, Balaton parti sétány, hó T2/3 **2000**



20974. 1935 Siófok, Vasút utca, Fogadó, ven T2 **1600**



20975. 1907 Siófok, Hajó kikötő, Baross gőzös T3 **2000**



20976. 1903 Siófok, Hajó kikötő, gőzhajó, vitor T3 **2000**



20977. 1922 Siófok, Sió részlet (szakadás / te T4 **1000**)



20978. 1909 Siófok, Alkonyat a Balatonon, c T2/3 **1000**



20979. 1909 Siófok, alkonyat a Balatonon, c T2/3 **1200**



20980. \*\* Sirok, Hangya Fogyasztási Szövetek T2/3 **2600**



20981. 1901 Somlyó, Somlyó (Devecser); Som T2 **3000**



20982. \*\* Somogyegres, Fő utca, Római kató T2 **1400**



20983. \*\* Somogyszob, Somogy-Szob; Róm T2/3 **1600**



20984. \*\* Somoskőújfalu, Somoskői vár (Hra T2/3 **1600**)



20985. 1901 Sopron, Deák tér, villamos. BI T2/3 **9000**



20986. \* 1898 Sopron, Várkerület, Városház tér T4 **2000**



20987. \* 1902 Sopron, Várkerület, Színház, L T2/3 **3000**



20988. 1919 Sopron, Városháza, Tűztorony T2/3 **1600**



20989. 1906 Sopron, Reáliskola, Templom T2/3 **1800**



20990. 1902 Sopron, Deák tér, L. Kummert N T2 **1000**



20991. 1897 (Vorläufer!) Sopron, Városteron T3 **3000**



20992. \*\* Sopron, Szentlélek-templom. "Lassa T1 **1400**



20993. 1921 Sopron, Orsolyiták intézete, ke T2/3 **1400**



20994. 1918 Sopron, Orsolyiták intézete, ke T2/3 **1400**



20995. \*\* Sopron, Ötvös utca, Sugár és Braun T2 **1200**



20996. \*\* Sopron, Fertőrákosi Kőfejő T2 **1800**



20997. \*\* Sopron, 1848-as honvéd emlékszob T1 **1400**



20998. Sopron, Győr-Sopron-Ebenfurti vasút T2 **2200**



20999. \*\* Sopron, Megyei ház tér, szobor, Wan T1 **2000**



21000. Sopron, Színház, kiadja Piri Dániel (E T3 **1000**)



21001. 1915 Sopron, Erzsébet kert, park. K T2/3 **1600**



21002. ☒ 1899 Sopron, es te (szakadás / tear) T 31400



21003. ☒ Sósút, Fő utca, Marczinkovits Antal ü T23400



21004. ✱✱ Sümeg, vár és a Ferenciek templom T22000



21005. ☒ Sümeg, látkép, utca. Kiadja Horvát G T2 2000



21006. ☒ 1930 Sümeg, látkép, ép, utca. Kiadja a Sü T22000



21007. ✱✱ Sümeg, látkép, templomok. Kiadja H T22000



21008. ✱✱ Sümeg, Kisfaludy Sándor szobra T2/3 1600



21009. ☒ 1935 Sümeg, vár. A M. kir. Allami T T2/3 1000

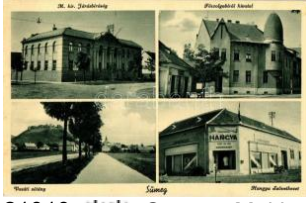

21010. ✱✱ Sümeg, M. kir. Járásbíróság, Főszó T2 1800



21011. ☒ 1953 Sümeg, Mária kegyhely, vár, F T2/31600



21012. ☒ 1939 Szalkszentmárton, Református temp T2 1600



21013. ✱ Szarvaskő, leporellólap, benne: várom T33000



21014. ✱ Szarvaskő, híd építése. Dévényi Gusztáv 2200



21015. ✱✱ Szatymaz, Eisenstädter villa. Kiadja T2 1800



21016. ✱✱ Szeged, Belvárosi és református temp 1000



21017. ☒ 1899 Szeged, Híd és Tisza part, V T3 2000



21018. ✱ 1898 (Vorläufer!) Szeged, Széchenyi T2/33000



21019. ☒ 1898 Szeged, Városi színház, Széche T41600



21020. ✱✱ 1930 Szeged, Nemzeti Emléksarno T2 5000



21021. ✱ 1900 Szeged, Híd és Tisza part. Vár T2/3 1000



21022. ☒ 1903 Szeged, Új zsinagóga. Dombo T2/31000



21023. ☒ 1926 Szeged, vasútállomás, pályaudv T22000



21024. ☒ 1899 Szeged, Tisza szálloda (EK) T T2/3 2000



21025. ✱ 1906 Szeged, Csongrádi takaréktár T2 3000



21026. ☒ 1907 Szeged, Széchenyi téri 'Corso' T3/41600



21027. ☒ 1902 Szeged, Színház a Stefánia sé T2/31000



21028. ✱✱ Szeged, Kultúrpalota, piac T1/2 T1/2 2000



21029. ✱ Szeged, Széchenyi tér T2 T2 1400

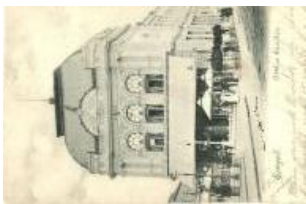

21030. ☒ 1900 Szeged, Otthon kávéház T2 T2 4600



21031. ✱ 1910 Szeged, Lucza József vegyi ruh T2/34400



21032. ✱✱ Szeged, Dr. Németh Antal színpad T1/21400



21033. ☒ 1926 Szeged, Kultúrpalota, piaci árus T2 2600

**Az árverési tételek színes képekkel a darabanth.com oldalon!**



21034. Szeged, Ferenc József Tudomány T2/3 **1000**



21035. Szeged, Szabadtéri játékok T2 T2 **800**



21036. Szeged, Tisza híd T2 T2 **1000**



21037. 1906 Szeged, Kültúrpalota, Páfy Te T2/3 **1400**

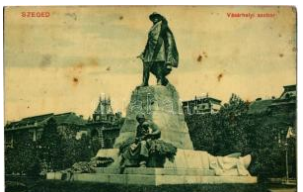

21038. 1911 Szeged, Vársárhelyi szobor (EK T2/3) **1800**



21039. Szeged, Tisza híd felső része. Sch T2/3 **1000**



21040. 1899 Szeged, Kassavígadó. Schulho T2/3 **1400**



21041. 1906 Szeged, Tisza szobor T2 T2 **1000**



21042. 1904 Szeged, Tiszai hídfő T2 T2 **1200**



21043. 1897 (Vorläufer!) Székesfehérvár, Vö T2 **3000**



21044. 1899 Székesfehérvár, Nádor utca, E T2/3 **2000**



21045. 1906 Székesfehérvár, vasútállomás kü T2 **2000**



21046. Székesfehérvár, Bányató kirándulók T2/3 **1600**



21047. 1912 Székesfehérvár, Csatorna part T2/3 **4000**



21048. 1914 Székesfehérvár, utca este, tem T2/3 **2800**



21049. 1902 Székesfehérvár, Nádor utca, V T2/3 **1600**



21050. 1903 Székesfehérvár, Kossuth utca, te T2 **2600**



21051. 1908 Székesfehérvár, Kossuth utca, K T2 **5000**



21052. 1916 Székesfehérvár, M. kir. állami m T2 **3000**



21053. Székesfehérvár, látkép, Kiadja Ho T1/2 **2600**



21054. Székesfehérvár, Zichy liget, park, T1/2 **2000**



21055. 1944 Székesfehérvár, Prohászka Ot T2/3 **1400**



21056. 1907 Székesfehérvár, Vörösmarty szö T2 **1400**



21057. 1907 Székesfehérvár, tájkép patakk T2/3 **2400**



21058. 1899 Székesfehérvár, látkép északról T2 **1000**



21059. 1899 Székesfehérvár, Nagy Sándor u T3 **1000**



21060. 1932 Szekszárd, Garay tér és szobor T2 **1400**



21061. Szekszárd vidéki leányok, folklór, né T2 **3000**



21062. Szekszárd, Széchenyi út, Salamon T **23400**



21063. Szekszárd, Kaszinó bazár, Strasser T2/3 **2000**



21064. Szekszárd, Garay szobor (EK) T2/3 **231000**



21065. 1908 Szekszárd, látkép. Ar T3 **1000**



21066. ☒ 1921 Szekszárd, Hitelbank palotája T2/31000



21067. ☒ 1906 Szentendre, Dunapart, kikötő, T2/3 3400



21068. \*\* Szentendre, Dumtsa Jenő utca T2 T2 1400



21069. \*\* Szentendre, Vasúttállomás illetve HÉ T21600



21070. ☒ Szentendre, Izbégy; Római katolikus T2/3 1600



21071. \* Szentes, Református templom, szókő T2/31600



21072. \* Szentes, Református nagytemplom. Ki T3 2000



21073. ☒ Szentistvánletelep (Budakalász), látkép T2 2600



21074. \* 1917 Szerencs, Cukorgyár, udvari rész T24400



21075. ☒ 1943 Szerencs, templomok, Hősök sz T21000



21076. ☒ 1913 Szerencs, Rakóczi várkastély T2 T2 1000



21077. \*\* Szerencs, Vasúttállomás, látkép, Cuk T21600



21078. \* 1925 Szerencs, látkép háttérben a cuk T2/31400



21079. \* Szigetszentmiklós, Református temp T2/3 1800



21080. ☒ 1928 Szilvásvárad, Főerdőmesteri lak T2 2800



21081. ☒ 1909 Szirák, Kaszay kastély. Kiadj T2/3 4000



21082. ☒ 1933 Szob, Lujza leánynevelő intézet T3 1600



21083. ☒ 1899 (Vorläufer!) Szolnok, Magy. ki T2/3 3000



21084. \*\* Szolnok, M. kir. állami polgári leán T2/31400



21085. ☒ 1918 Szolnok, Szapáry utca, Nemzeti T21000



21086. ☒ 1916 Szolnok, Szapáry utca, Otthon k T4 2000



21087. \* Szolnok, Piac tér, piaci árusok, villany T4 1000



21088. ☒ 1915 Szolnok, Művésztelep az Anó T2/3 1400



21089. ☒ 1905 Szolnok, Tisza part, halászbárk T2 4000



21090. \*\* Szolnok, Cukorgyár T1/2 T1/2 3400



21091. ☒ Szolnok, Piac tér, árusok, Kenéz Lajo T2 3600



21092. ☒ Szolnok, Városi színház T2/3 T2/3 1000



21093. ☒ 1903 Szolnok, Zagyva folyó. Szigeti T2/31000



21094. ☒ 1901 Szolnok, Szapáry utca. Fuchs Li T2 1000



21095. \* 1897 Szombathely, Vármegyeház, F T2/33000



21096. \* 1915 Szombathely, Kioszk, szókőkü T2/3 1600



21097. \*\* Szombathely, Gyalogási laktanya T2/3 1000

**Weboldalunkon a zárás pillanatáig licitálhat és követheti tételei állását!**



21098. 1899 Szombathely, Városház, szính T2 **1400**



21099. Szombathely, Szent Domonkosrendi T2/3 **1000**



21100. 1917 Szombathely, Városi bérpalota, T2 **2000**



21101. 1902 Szombathely, Sabaria kávéháza T2/3 **2800**



21102. Szombathely, Szeill Kálmán utca ú T1/2 **3800**

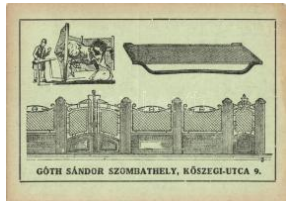

21103. Szombathely, Góth Sándor lakatos é T4 **1000**



21104. 1927 Szombathely, Nagytemplom. Sz T2 **1600**



21105. 1915 Szombathely, Templom tér, S T2/3 **1600**



21106. Tahitófalu; Fogyasztási Szövet T2/3 **2600**



21107. 1912 Tahitófalu, nyaraló, villa T2 **3000**



21108. Tahitófalu; Református temp T2/3 **2000**



21109. Tahitófalu; látkép, part, kikötő, g T22 **2000**



21110. Tahitófalu; látkép, Hajóállomás T2 **1400**



21111. Tahitófalu; Hajóállomás, gőzha T2 **1400**



21112. 1903 Tapolca. Méri Ignác kiadása T2/3 **1400**



21113. Tapolca, Fő tér, Városháza, Hitelszövet T22 **4000**



21114. 1922 Tapolca, Diószáló, étterem T3 **1800**



21115. 1944 Tapolca, Fő utca, Szenthárom T2/3 **2000**

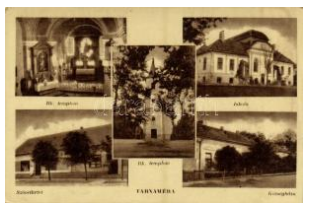

21116. Tarnaméra, Római katolikus templom T3/4 **1400**



21117. Tárnok, A megújított római templom T1 **1800**



21118. Tárnok, Hősök szobra, emlékmű, utca T3 **1600**



21119. 1933 Tárpa, Község templom. Hangya Fog T3 **2000**



21120. 1915 Tass, Polgári kör háza. Kiadja W T2 **3600**

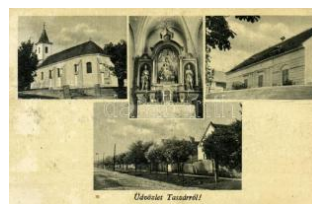

21121. Taszár, Római katolikus templom, T3/4 **1400**



21122. 1897 Tata-Tóváros, Tata-Tóváros; vár T3/4 **3000**



21123. Tata, Tata-Tóváros; Esterházy utca. T2 **3400**



21124. Tata, Tata-Tóváros; photo T2 **2000**



21125. 1923 Tata-Tóváros, Tata-Tóváros; vár T2 **1200**



21126. 1909 Tata, Tata-Tóváros; Tó. Kiadja T2/3 **1600**

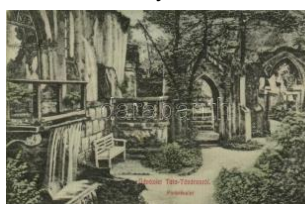

21127. 1912 Tata, Tata-Tóváros; Angolkert, pa T2 **1600**



21128. 1917 Tata, Tata-Tóváros; Kapucinus T2/3 **1600**



21129. Tata, Tata-Tóváros; vár részlet T2 **2400**



21130. 1907 Tatabánya, Függsínpálya (E T2/34400)



21131. 1916 Tisza, Holtsziget (?), naplemente T31000



21132. 1918 Tiszacsege, Epstein L. Albert T2/3 3800



21133. Tiszanána, az újonnan állított hidrogló T2 1800



21134. 1929 Tokaj, M. kir. állami postgári fiú i T2/32000



21135. Tokaj, Rákóczi pince, Herceg Windis T3/4 1600



21136. 1925 Tokaj, látkep. Kiadja Heller Sá T2/32000



21137. Tokaj, Tisza és Bodrog torkolata. T2/3 2000



21138. 1912 Tokaj, utca, gyógyszerház, Helm T2/3000



21139. Tokaj, Bánya utca. Kiadja Fränkel D T2 2000



21140. Tokaj, Erzsébet Tiszahíd T1/2 T1/2 1000



21141. Tokod, Hősök szobra, Római katolikus T2/31000



21142. Tolcsva, Fő utca, Kovacsik Géza és G T2 3600



21143. 1903 Tolna, Lovassági laktanya. We T2/31400



21144. Tordas, Evangélikus templom és lelk T2/33600



21145. 1909 Törökszentmiklós, Községház T2/36000



21146. 1940 Törökszentmiklós, látkep, Róma T21400



21147. 1951 Tótszerdahely, Községháza, t T2/3 1400



21148. Törökbálint, Fő utca, Eckstein Adolf ki T3 2800



21149. Tura, Báró Schlosberger kastély, Alla T2 3200



21150. 1902 Tuskevár, templom és plébánia T2 3000



21151. Újhuta (Bükkszentkereszt) - 3 db régi k 1200



21152. Újhuta, Lilla étterem, Janits Testvérek T21600



21153. 1943 Uzód, Református templom, T3/4 2000



21154. 1944 Üllő, Dr. Petrányi villa, Községh T2/31400



21155. Vác, Nagy templom, fegyintézet, Siket T2 2000



21156. Vác, Hratzky Lajos Pokolcsárda ve T2/33200



21157. Vállaj, Római katolikus templom, belső T2 2000



21158. 1911 Vámosgyörk, vasútállomás, W T2/32400

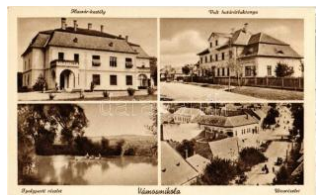

21159. Vámosmikola, Huszár kastély, Volt h T1 2000



21160. Vámosmikola, utca, Cselka Nándor ve T3 1400



21161. Vanyola, Evangélikus templom, Ró T2/31400

Lindner és Kobra termékek teljes választékban megrendelhetők irodánkban vagy



21162. ☒ Városhídvég (S zabahídvég), Ref T2/3 1600



21163. ☒ 1905 Várpalota, V ár Mátyás király idejé T21000



21164. ☒ 1910 Vásárosnam ény, M. kir. dohány T2/35500



21165. \*\* Vasvár, Fő tér, Hotel Korona száll T2/3 1600



21166. ☒ 1943 Vasvár, mo zaiklap: templomok, T2 1400



21167. ☒ Vecsés, Községhá za. Kiadja Molnár G T22800



21168. ☒ 1935 Velem, nyaralóhely, villa, Szen T2/33000



21169. ☒ 1938 Velem, Szent Vid hegy és káp T2/3 1600



21170. ☒ 1949 Velem, látkep (apró sarokhiány T3 1600



21171. ☒ 1928 Vereb, Római katolikus templom T2/3 1400



21172. \* ~1930 Veresegyház, strand, fürdőző T1/2 1000



21173. \* 1907 Verőce, Nórádverőce; Migazzi k T3 1000



21174. ☒ Verőce, Nógrád-V erőce; Duna parti rész T21000



21175. ☒ 1905 Veszprém, Károly templom. K T2/3 3200



21176. \*\* 1909 Veszprém, Hosszú utca. Pósa T12000



21177. \*\* Veszprém, Angolkisasszonyok zár T2/31000



21178. \*\* Veszprém, Városháza, Winter Sándó T23200



21179. ☒ 1913 Veszprém, Vármegyeház, Püs T2/31400

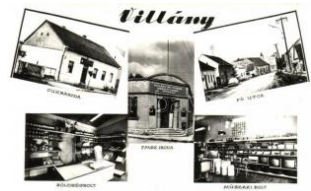

21180. ☒ Villány, Cukrászda, FMSZ iroda, Fő T2/31800



21181. \*\* Visegrád, Duna sor, Papp Ferenc D T2/36000

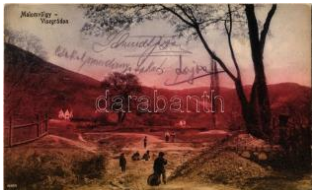

21182. \* 1908 Visegrád, Málomvölgy. Kiadja Zo T23000



21183. ☒ 1915 Visegrád, G izellatelep gyógyfű T2/3 2000



21184. ☒ Visegrád, Mátyás király idejében, vár T22400



21185. ☒ 1907 Visegrád, S alamon-torony keje T2/31600



21186. ☒ 1916 Visegrád, látkep dél felől. Kiad T2/3 1600



21187. ☒ 1912 Visegrád, v árrom (EK) T2/3 T2/3 1600



21188. ☒ 1909 Visegrád, v ár, kirándulók, turisták T31000



21189. \*\* Visegrád, a vizesésénél. Zoller József T11000



21190. \*\* Visegrád, várromok, kirándulók. Div T1 1000



21191. ☒ 1900 Visegrád, S alamon-torony, gőz T2/31000



21192. ☒ 1947 Vörs, Római katolikus templom T2/31000



21193. \* Zádor, Király János üzlete, vendéglője T22800





21194. \* Zalaegerszeg, utcakép, Arany Bára T2/3 3600



21195. ☒ 1943 Zalaegerszeg, Fő tér, dohánybó T21600



21196. ☒ 1929 Zalaegerszeg, Széchenyi tér, T2/3 1000



21197. \*\* Zalaegerszeg, Pályaudvar, vasútáll T1/2 3600



21198. ☒ Zalaszántó, Községi templom, Főerdész T2/3 2200



21199. \* 1942 Zalaszentiván, Római katolikus templom T41600



21200. \* ~1907 Zamárdi, fűrdőkabinok a Balatonon T2200



21201. ☒ Zánka, látványkép, Nagy Lajos villa, Maros T2 2400



21202. ☒ 1938 Zebegény, látványkép (EK) T2/3 T2/3 2000



21203. ☒ Zirc, Apátság, park, Kiadja Adorján Sándor T22600



21204. \*\* Zsámbék, Prépostsági templom T2/3 1600



21205. ☒ 1932 Zsámbék, Répostsági templom T3 1600



21206. \* Zsámbék, Kolostor (Rb) T3 T3 3000



21207. \*\* Zsámbék, Zárdakert, utca, Római T1/2 1000



21208. Balázs D. Attila: Szent László és Nagyvárad T2000



21209. \*\* Valahol Erdélyben, Székelykapu T11600



21210. ☒ 1907 Arad, Minorita templom / church T2 1000



21211. \*\* Arad, Városliget, tó / lake T1/2 T1/2 1000



21212. ☒ Arad, Minorita templom / Biserica Mino T2 1200



21213. \* 1917 Arad, Színház és Nagy Lajos tér T3/41000



21214. \*\* Arad, Gróf Károly híd, Kiadja Kerpel T31000



21215. ☒ 1908 Arad, Szerb ortodox templom T2/3 7000



21216. ☒ 1912 Arad, Atzél Péter utca, lovas sereg T24000



21217. ☒ Arad, Maros part / Mures riverside T3 1400



21218. \*\* Balászfalva, Blászfalva, Blaj, Szabó T2 2400



21219. \*\* Bánffyújváros, Hűvösvölgy, Református templom T24800



21220. \* Báziás, telep részlet, vasúti sín, Műhaza T21000



21221. \* 1908 Beszterce, Bistritz, Bistrita; Prom T2/4000



21222. \*\* Beszterce, Bistritz, Bistrita; Görög T2/31000



21223. ☒ 1918 Beszterce, Bistritz, Bistrita; Sé T2/31600



21224. ☒ 1912 Bogdánd, Református T3 3000



21225. \* Borszék, Borsec; Fő tér, Grohs Ernő út T2 1800

**Kérjük telefonos és írásbeli ajánlatait időben adja le!**

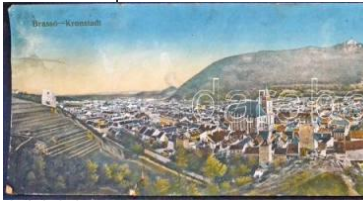

21226. \* Brassó, Kronstadt, Brasov; látkép. Ó T4 2000



21227. ☒ 1900 Brassó, Kronstadt, Brasov; Ev T2/3 8000



21228. \*\* 1916 Brassó, Kronstadt, Brasov; Die T47000



21229. ☒ 1915 Brassó, Kronstadt, Brasov; látk T2/33000



21230. \*\* Brassó, Brasov, Kronstadt; Fekete t T2 1800



21231. \* Brassó, Kronstadt, Brasov; Villa Ker T2/3 2000



21232. \*\* Brassó, Kronstadt, Brasov; Monum T2/31400



21233. ☒ 1915 Brassó, Kronstadt, Brasov; Pia T2/33000



21234. ☒ 1916 Brassó, Kronstadt, Brasov; Rezs T31400



21235. ☒ Brassó, Kronstadt, Brasov; Ferenc J T2/31000



21236. \* Brassó, Kronstadt, Brasov; Városhá T1/2 1800



21237. ☒ 1903 Brassó, Kronstadt, Brasov; Villa T2 1600



21238. ☒ 1916 Brassó, Kronstadt, Brasov; spo T2/34800



21239. \*\* Brassó, Kronstadt, Brasov; Honteru T1/32000



21240. \*\* Buza, Besotten; Gróf Károlyi László T4 4600



21241. ☒ 1906 Buziásfürdő, Buziás; Park és Józ T2/300



21242. ☒ Csák, Csákova, Ciacova; Obradovits D T41600



21243. \* Csák, Csákova, Ciacova; Római torony T32200



21244. ☒ Csíkszereda, Miercurea Ciuc; T2 T2 1200



21245. ☒ 1902 Csucsa, Ciucea; Lázár villa. Dun T2 3000



21246. \* Dés, Dej; Bánffy sétátér, Felső sétátér, T23800



21247. ☒ 1942 Dés, Dej; látkép, híd / general T2/3 1400



21248. ☒ Dés, Dej; Szamos híd / bridge T2 T2 1200



21249. ☒ 1942 Dés, Dej; Fő tér, Hangya, Szigy T2 1600



21250. \* Désakna, Ocna Dejului; szöplők / T2/31200



21251. ☒ 1916 Déva, Kossuth Lajos utca, vár T2/3 1000



21252. ☒ 1900 Déva, vár, utca, Holtzer Károly, S T22400



21253. ☒ 1903 Élesd, Alesd; családi fotó kora T2/31600



21254. \* Félicsfürdő, Baile Felix; Viktor szálloda T2/31800



21255. ☒ Félicsfürdő, Baile Felix; Viktor szálloda T22000



21256. ☒ 1902 Felsőbánya, Baia Sprie; utca, T2/3 4600



21257. ☒ 1930 Felsőbánya, Baia Sprie; Látkép T2 1400



21258. \*\* Felsőfüld, Fildu de Sus (Huedin); ré T1 1000



21259. \*\* Felsővisó, Vise u de Sus; fűrésztel T1/2 2000



21260. ☒ Fontina-Borsa, M áramaros T2 T2 2000



21261. ☒ Gyilkos-tó, Lacul Rosu; Márk Villa, Kia T21600



21262. ☒ 1909 Gyulafehérv ár, Karlsburg, Alba lu T21000



21263. ☒ 1913 Gyulafehérv ár, Karlsburg, Alba lu T22400



21264. ☒ 1909 Gyulafehérv ár, Karlsburg, Alba T2/3 2400



21265. ☒ 1920 Gyulafehérv ár, Karlsburg, Alba T2/3 2400



21266. ☒ 1942 Hargita-fürdő, Harghita-Bai; úti ré T21000



21267. \* Hegyközülak, Uil eacu de Munte; Közs T32000



21268. ☒ 1905 Herkulesfürdő, Baile Herculan T2/3 1000



21269. ☒ 1911 Herkulesfürdő, Herkulesbad, Ba T3 1000



21270. ☒ 1912 Iriny, Irina; Irinyi kastély, veran T2/38000



21271. ☒ Kézdivásárhely, T argu Secuiesc; Fő T2/34000



21272. \*\* Kézdivásárhely, Targu Secuiesc; utc T21200



21273. ☒ Kolozsvár, Baile Cojocna; Marosá T2/34000



21274. ☒ 1940 Kolozsvár, Cluj; bevonulás, H T2/3 1000



21275. \*\* Kolozsvár, Cluj; Menza akadémia, lo T11000



21276. ☒ Kolozsvár, Cluj; Hitler Adolf tér, MÁV ü T21200



21277. ☒ 1906 Kolozsvár, Cluj; Nemzeti Színház T21000



21278. ☒ 1918 Kolozsvár, Cluj; Korcsolyázó p T2/33000



21279. ☒ 1914 Kolozsvár, Cluj; látkép / general T3 1400



21280. ☒ 1941 Kolozsvár, Cluj; Deák Ferenc T2/3 1400



21281. \*\* Kolozsvár, Cluj; Széchenyi tér, Apas T23000



21282. ☒ 1899 Kolozsvár, Cluj; Wesselényi Mik T21400



21283. ☒ 1899 Kolozsvár, Cluj; Sétatéri kiosk. T2 1400



21284. \*\* Kolozsvár, Cluj; Tudományos egye T2/31400



21285. \*\* Kolozsvár, Cluj; Hotel Central szál T2/3 1800



21286. ☒ Kolozsvár, Cluj; Szent Mihály templom T21000



21287. \*\* Kőhát, Gutin (M áramaros); Runki v T1/23000



21288. \*\* Lövéte, Lueta; u tca, népviseletbe öltő T11200



21289. \*\* Lugos, Lugoj; M . kir. törvényszék / T1/23600

Havi két gyorsárverésünkre folyamatosan várjuk a beadásokat!



21290. ☒ 1904 Lugos, Lu goj; Temes híd, bank T23000



21291. ☒ 1943 Madarasi-H argita, Harghita-Mad T2 1200

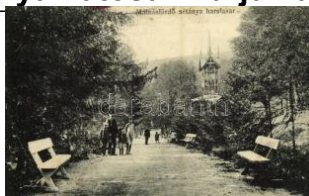

21292. ☒ 1912 Málnásfűrd ő, Malnas-Bai; sétá T2/31200



21293. ☒ Máramarossziget , Sighetu Marmatiei; T32000



21294. ☒ 1914 Máramaros sziget, Sighetu Ma T3/4 1000



21295. ☒ 1908 Mária Radna , Radna (Lippa, Lipo T2 1000



21296. ☒ 1901 Mária Radna , Radna (Lippa, Lipo T4 1000



21297. \* 1913 Marilla, Mar illa; park / park (EK T2/3 1000



21298. \*\* Marilla, Marila; Gyógyépület és Er T2/3 2400



21299. ☒ 1916 Maroscsapó , Tschappen, Cipa T2/3 2800



21300. ☒ 1912 Maroshévíz , Oláhtoplaca, Topli T2/3 8000



21301. \*\* Maroshévíz, To plita; uszoda, strand T2 1400



21302. \*\* Maroshévíz, Ol áhtoplaca, Toplita, To T41200



21303. ☒ Marosludas, Ludo sul de Mures, Ludu T2/33000



21304. ☒ Marosvásárhely, Targu Mures; látkép T21600



21305. ☒ 1941 Marosvásár hely, Targu Mures; T2/31400



21306. ☒ 1940 Marosvásár hely, Targu Mures; T3/41000



21307. ☒ Marosvásárhely, Targu Mures; Tribu T2/32400



21308. ☒ Marosvásárhely, Targu Mures; Tribu T2 2400



21309. ☒ 1910 Menyháza, Moneasa; fürdőház. T2 3000



21310. \* 1908 Menyháza, Monyásza, Moneasa T31000



21311. ☒ 1915 Nagybánya , Baia Mare; látkép T3/41000



21312. ☒ 1908 Nagybánya , Baia Mare; Fokha T2/31400



21313. ☒ Nagylva, Felsőilv a, Ilva Mare; Hátlu T2/3 1400



21314. ☒ 1927 Nagykároly , Careii Mari, Care T2/3 2400



21315. ☒ 1927 Nagykároly , Careii Mari, Care T2/3 2400



21316. ☒ 1910 Nagykároly , Carei; Gróf Károly T2/31600



21317. ☒ 1916 Nagykároly , Carei; Megyeháza T3 2400



21318. \*\* Nagykároly, Ca reii Mari, Carei; Polg T2 2400



21319. ☒ 1912 Nagykároly , Carei; Megyeház T2/3 2400



21320. ☒ 1905 Nagykároly , Carei; Széchenyi T2/3 3000

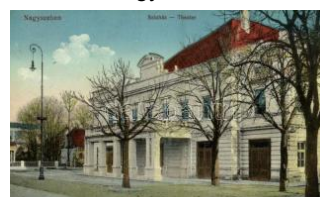

21321. ☒ Nagyszeben, Her mannstadt, Sibiu; Sz T21000



21322. ☒ 1914 Nagyszeben, Hermannstadt, Sib T41000



21323. ☒ 1906 Nagyszeben, Hermannstadt, S T2/31600



21324. ✳ Nagyszeben, Hermannstadt, Sibiu; S T2/32600



21325. ✳✳ Nagyszeben, Hermannstadt, Sibiu T1/22400



21326. ☒ 1916 Nagyszeben, Hermannstadt, S T2/33600



21327. ☒ 1901 Nagyszeben, Hermannstadt, S T2/31600



21328. ☒ 1912 Nagyszentmiklós, Sannicolau Ma T35500



21329. ✳✳ Nagyvárad, Oradea; Nagypiac tér, T2/3 2000



21330. ☒ 1940 Nagyvárad, Oradea; bevonulás, T3 4000



21331. ☒ 1907 Nagyvárad, Oradea; Görögkelet T3 7000



21332. ☒ 1940 Nagyvárad, Oradea; bevonulás, T3 1600



21333. ✳✳ 1940 Nagyvárad, Oradea; bevonu T2/3 1000



21334. ✳✳ 1940 Nagyvárad, Oradea; bevonulá T2 1000



21335. ✳ 1940 Nagyvárad, Oradea; bevonulás, T3 1000



21336. ☒ 1913 Nagyvárad, Oradea; Bémer tér, T2 2600



21337. ☒ Nagyvárad, Oradea; Körös részlet, gy T2 1000



21338. ☒ 1932 Nagyvárad, Oradea; Colt din M T2/31000



21339. ☒ 1915 Nagyvárad, Oradea; Fekete Sas T21000



21340. ☒ 1917 Nagyvárad, Oradea; Bémer tér, T3 1400



21341. ☒ 1943 Nagyvárad, Oradea; Városháza T2 3000



21342. ☒ Nagyvárad, Oradea; Köröspari reform T22000



21343. ✳ Orsova, Kazán részlet / Kasanpartie T2/3 1000



21344. ✳ Orsova, Kazán-szoros, Széchenyi út é T3 1400



21345. ☒ Orsova, Canal beim eisernen Thor / H T3 1600



21346. ✳✳ Perjámos, Periam; Községháza. W T1/24400



21347. ✳✳ Petroszény, Petrosani; Szurduki szo T11600



21348. ✳✳ Petroszény, Petrosani; Merisori vize T21800



21349. ✳✳ Petroszény, Petrosani; Szurduki szo T21600



21350. ☒ 1914 Pusztakamrás, Camarasu; erd T2 1000



21351. ✳✳ Resica, Resita; Acéllöntőde, belső / T1 2800



21352. ☒ 1903 Resica, Resita; Fő út, ókrös szek T23800



21353. ☒ Resicabánya, Resicza, Recita, Resi T2/3 7000

**Az árverési tételek színes képekkel a darabanth.com oldalon!**



21354. \*\* Rónaszék, Róna, Costiui (Már T2/3 3000



21355. \*\* Ruszpolyána, Havasmező, Havaskő, P 5000



21356. 1923 Segeşvár, Schäßburg, Sighiso T2/31600



21357. 1944 Sepsiszentgyörgy, Sfântu Gheor T2 1400



21358. 1907 Sepsiszentgyörgy, Sfântu Gheor T2 1000



21359. \*\* Stájerlak, Steierdorf (Anina); Állam T2/33600

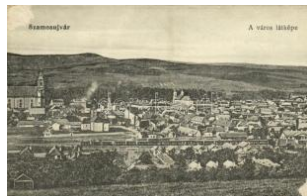

21360. \*\* Szamosújvár, Gerherla; látkép, vasú T2/3 1000



21361. \* Szaniszló, Stanislau; Biserica T3 1000



21362. 1940 Szászrégen, Reghin; bevonulás, T2 1000



21363. 1931 Szászrégen, Reghin T2 T2 1000



21364. \*\* Szászsebes, Mühlbach, Sebes; utca T12200



21365. 1914 Szászsebes, Mühlbach, Sebesul T2 3200



21366. \*\* Szászsebes, Mühlbach, Sebesul S T2/32400



21367. \* Szászsebes, Mühlbach, Sebesul Sase T22400



21368. \*\* Szászsebes, Mühlbach, Sebesul S T2/33000



21369. \* 1923 Szászváros, Broos, Orastie; Cal T2 1800



21370. 1915 Szászváros, Broos, Orastie; té T2/34000



21371. 1900 Szászváros, Broos, Orastie; V T2/3 4200



21372. 1913 Szászváros, Broos, Orastie; Víz T2 2000



21373. \*\* Szatmárnémeti, Satu Mare; Fő tér, F T1600



21374. \* Szatmárnémeti, Satu Mare; Iparos otth T23000



21375. 1940 Szatmárnémeti, Satu Mare; bev T2/32400



21376. \* 1940 Szatmárnémeti, Szatmár, Satu T2/3 1400



21377. 1930 Szatmárnémeti, Szatmár, Satu T2/3 1000



21378. \* 1932 Szatmárnémeti, Szatmár, Satu T3/4 1000



21379. 1906 Szatmárnémeti, Szatmár, Satu T3/4 1000



21380. 1915 Szatmárnémeti, Szatmár-Németi, T4 1000



21381. 1917 Szászhalom, Hun T2/37000



21382. 1925 Székelyföldvár, Feldioara-Raz T2/3 2000



21383. 1929 Székelyudvarhely, Kristur, Crist T2/3 1000



21384. 1906 Székelyudvarhely, Odorheiu Sec T41000



21385. \* Székelyudvarhely, Odorheiu Secuiesc T2 1400



21386. \*\* Szilágycseh, Bömischdorf, Cehu Si T3 1000



21387. \* 1905 Szilágycseh, Bömischdorf, Cehu Si T2/34000



21388. ☒ 1911 Szilágysomlyó, Simleu Silvanii T2/3 5000



21389. ☒ 1905 Szilágysomlyó, Simleu Silvaniei; T2/3 5000



21390. \* Szilágysomlyó, Simleu Silvaniei; Kra T3/4 1000



21391. ☒ 1908 Szilágysomlyó, Simleu Silvaniei; T3 3000



21392. ☒ 1928 Szilágysomlyó, Simleu Silvanii T2/3 2400



21393. \*\* Szováta, Sovata; Sturzó villa, auto T1/21600



21394. \*\* Szovátafűrdő, Sovata Bai, Dragomán T11200



21395. \* 1914 Sztójkafalva, Sztójka, Stoiceni; T2/3 5500



21396. ☒ 1903 Temesvár, Timisoara; Kossuth T2/3 4000



21397. ☒ Temesvár, Timisoara; Józsefvárosi in T2/3 4000



21398. ☒ Temesvár, Timisoara; Józsefvárosi t T2/3 4000



21399. ☒ 1911 Temesvár, Timisoara; Római T2/3 2600



21400. ☒ 1903 Temesvár, Timisoara; Vadász T2/3 4200



21401. ☒ 1915 Temesvár, Timisoara; Mária szó T3 1000



21402. ☒ Temesvár, Timisoara; Kossuth tér, A T2/3 3600



21403. ☒ Temesvár, Timisoara; Gyárvaros, Ko T2/3 6000



21404. ☒ Temesvár, Timisoara; Ferenc József h T2 3400



21405. \* Temesvár, Timisoara; Bonnáz utca. T2/3 1800



21406. \* Temesvár, Timisoara; Gyárvaros, Ko T2/3 4800



21407. ☒ Temesvár, Timisoara; Hunyadi út, villa T2 3000



21408. \*\* Temesvár, Timisoara; Belvaros, Fels T13800



21409. \*\* Temesvár, Timisoara; Erzsébetvar T2/3 5500



21410. ☒ Temesvár, Timisoara; Bégasor. W. L. B T2 600



21411. ☒ Temesvár, Timisoara; Gyárvarosi új T2/3 2600



21412. ☒ 1910 Temesvár, Timisoara; Püspök T2/3 4000



21413. ☒ 1911 Temesvár, Timisoara; Béga rész T3 2800



21414. \* 1916 Temesvár, Timisoara; Gyárvaros T3 2000



21415. ☒ 1915 Temesvár, Timisoara; Löfler pa T2 2800



21416. \* Temesvár, Timisoara; Józsefvárosi p T3/4 2000



21417. ☒ Temesvár, Timisoara; Józsefváros, Bé T3 5500

Megnyílt megújult webshopunk! Folyamatosan bővülő kínálat!



21418. 1911 Temesvár, Timisoara; Kossu T2/3 3800



21419. 1904 Temesvár, Timisoara; "De No T2/3 1800



21420. \*\* Temesvár, Timisoara; Piata Operei / T23000



21421. 1900 Temesvár, Timisoara; Gyárvá T2/3 1600



21422. 1938 Temesvár, Timisoara; Piarista g T3 1000



21423. Temesvár, Timisoara; Gyárváros, And T2 4000



21424. \*\* Temesvár, Timisoara; Bega balsor / T1 2800



21425. Temesvár, Timisoara; Józsefvárosi tak T31000



21426. 1901 Temesvár, Timisoara; Erőd ut T2/3 3800



21427. \* 1907 Tenke, Tinca; Vendéglő és park, T4 1000



21428. \* Tenke, Tinca; Körös folyó partja. Kiadj T2 2600



21429. 1911 Tövis, Teius; utca, Ábrahám test T2 2600



21430. Tusnád, Szent Anna tó, Bogdán F. fén T2 1000



21431. Tusnád-fürdő, Baile Tusnad; Csónak T2/31000



21432. \* Tusnád, Apor bástya, Kory T. felvétele T2 2000



21433. \* Tusnád-fürdő (EK) T2/3 T2/3 800



21434. \* Tusnád-fürdő, Csukás-tó / lake T2 T2 1000



21435. Vajdahunyad, Hunedoara; Vár / cas T2/3 1000



21436. 1912 Vinga, Piac tér, Római katoliku T2/33600



21437. \*\* Vízaknasógyógyfürdő, Kincstári s T2/31000



21438. \* Zilah, Fő tér, Vármegyeház, gyógyszert T1 1800



21439. \* Zilah, Zalau; moz aiklap / multi-view po T21400



21440. \* 1944 Alsógyőröd, Maly Jurad, Dolny T2/3 1400



21441. 1900 Alsókubin, Dolny Kubin; Alsó-K T2/3 6000



21442. \*\* Alsótátrafüred, Unter-Schmecks, Do T21400



21443. \* 1918 Alsótátrafüred, Unter-Schmecks T1/21600



21444. \* Alsótátrafüred, Unter-Schmecks, Dolny T22800



21445. Alsótátrafüred, Unter-Schmecks, Do T2/31600



21446. Árvaváralja, Oravsky Podzámok; Arva T3 1600



21447. \*\* Bajmóc, Bojnice; vár / castle - 3 db 3000



21448. \* Bártfa, Bártfafürdő, Bardejovské Kúp T2/3 1600



21449. \*\* Bártfa, Bardiov, Bardejov; A város T2/3 2800





21450. ☒ 1900 Bártfa, Bártfa fürdő, Bardejovské T21000



21451. \*\* Beckó, Trencsén, Sztrecsnó vár, k T2/3 1400



21452. \*\* Beckó, Trencsén, Sztrecsnó vár, k T2/3 1400



21453. \* 1927 Beckó, Beckóvár; vár, zsidó teme T2/39000



21454. ☒ 1918 Beckó, Beckó, Beck T2/3 1200



21455. ☒ 1898 Besztercebánya, Banská Bystrica T21600



21456. ☒ 1898 Besztercebánya, Banská Bystrica T21600



21457. ☒ 1911 Csekész, Csekész, Bernolákovo T2/3 2200



21458. \* Csízfürdő, Cíz Kúpele; szanatórium, nya T2800



21459. \* Dévény, Theben, Devén (Pozsony, Pre T22000

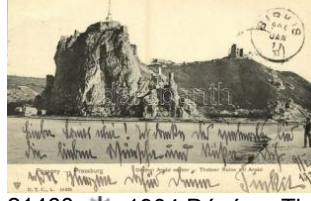

21460. \* 1904 Dévény, Theben a. d. Donau, D T2/32800



21461. ☒ Diószeg, Sládkovicsó; Mária malom, T3 1800



21462. ☒ Dobsina, jégbarlang, Gotikus oltár és k T21000



21463. ☒ 1903 Dobsina, Dobschau; Eishöhle T2/3 2800



21464. ☒ 1915 Dobsina, város lát képe, templom T21000



21465. \*\* Dunaszerdahely, Dunajská Streda T2/38000



21466. \*\* Eperjes, Presov; Rákóczi féle ház er T2 2800



21467. ☒ 1900 Eperjes, Presov; Fő utca, Car T2/3 1000



21468. ☒ 1900 Érsekújvár, Nové Zámky; Co T2/3 11000



21469. \* 1911 Érsekújvár, Nové Zámky; Közsé T2 6000



21470. \* Érsekújvár, Nové Zámky; Fő tér, Gran T2 1600



21471. \* Érsekújvár, Nové Zámky; Simor isko T3/4 1600



21472. \*\* Érsekújvár, Nové Zámky; M. kir. pos T4 1600

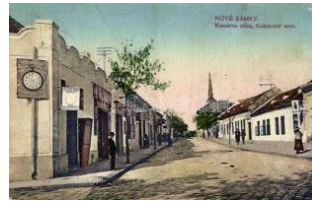

21473. ☒ 1927 Érsekújvár, Nové Zámky; Komá T4 1600



21474. \*\* Érsekújvár, Nové Zámky; Nyitra hí T2/3 1600



21475. \*\* Érsekújvár, Nové Zámky; Nyitra folyó T11000



21476. ☒ Érsekújvár, Nové Zámky; Vasúti fasor T22000



21477. \*\* Érsekújvár, Nové Zámky; Nyitra hí T2 1000



21478. ☒ Feketehegyfürdő, út / street (EK) T2 T2/31800



21479. ☒ 1906 Fél, Feilendorf, Tomasov (Poz T2/3 9000



21480. \* Fülek, Filakovo; Fő utca, Lisztraktár a T2 8000



21481. ☒ 1905 Fülek, Filakovo; vár / castle T2 T2 1600

Kérjük telefonos és írásbeli ajánlatait időben adja le!



21482. ☒ 1939 Fülek, Filakovo; vár "Mindent v T2 1200

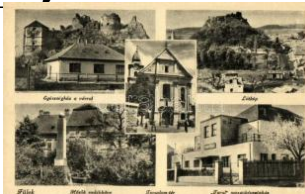

21483. ✱✱ Fülek, Filakovo; Egészségház, vá T1/2 1200

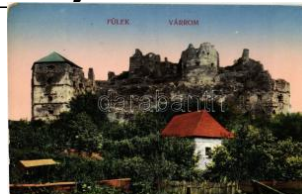

21484. ☒ Fülek, Filakovo; v ár. Krämer Jeremiá T2/31000



21485. ☒ Fülek, Filakovo; v árron / castle ruins T T21400



21486. ☒ 1926 Füleksávoly, Sávoly; Falu részlet, T4 1600



21487. ☒ Galánta, kápolna / chapel T2 T2 1400



21488. ☒ 1917 Galánta, Kápolna / chapel T2 T2 2400



21489. ☒ 1913 Galánta, Kápolna. W. L. (?) 61 T2/3 8000



21490. ☒ 1935 Gálszécs, S ecovce; Izraelita te T2/39000



21491. ☒ 1915 Geletnek, H linik nad Hronom; Há T31600



21492. ☒ 1902 Gölnicbánya, Gelnica; Városház T24000



21493. ☒ Hibbe, Hybe; Kriván (ázott) / wet dama T3 1000



21494. ☒ 1914 Homonna, H omenau, Humenné; T2 3000



21495. ✱ 1938 Ipolyság, S ahly; bevonulás, A c T2/3 2000



21496. ☒ 1938 Ipolyság, S ahly; "A Felvidék fels T2 3000



21497. ☒ 1906 Ipolyság, S ahly; Fő tér, piac, v T2/3 3000



21498. ✱ 1938 Ipolyszalka, Salka; Római katolik T22000



21499. ☒ 1913 Jászó, Jászóvár, Jasov; apátság T2/3 1400



21500. ☒ 1909 Jolsva, Jelsava; Honvéd laktany T2/32800



21501. ✱ Kassa, Kosice; Városháza, Fő utca, üz T4 1400



21502. ☒ Kassa, színház és s dóm / theater and d T2/800



21503. ☒ Kassa, Széchenyi-liget, Nyulászki Bé T2/3 3000



21504. ☒ Kassa, Csermely-völgyi kiosk, vasút / T2 2600



21505. ☒ Kassa, Ítéltőtábla / court T2/3 T2/3 900



21506. ☒ Kassa, Kosice; park, Korona virágágy T21000



21507. ☒ 1914 Kassa, Kosice; Fő utca, szính T2/3 1000



21508. ☒ Kassa, Kosice; Dóm és Orbán-torony T2/31000



21509. ☒ Kassa, Kosice; Dóm / cathedral T2 T2 1000



21510. ☒ Kassa, Kosice; Bábaképző, Állami I T2/3 1200



21511. ✱ Kassa, Kosice; Fő utca, Rákóczi, Mú T2/3 1000



21512. ✱ Kassa, Kosice; Kossuth Lajos utca, Ne T2 1000



21513. ☒ Kassa, Kosice; Gótszeri palota, Fő po T2 1000



21514. ✳ Kassa, Kosice; dóm, belső, Györi és B T2/400



21515. ☒ Kassa, Kosice; Színház a fő térrel, ú T2/31000



21516. ☒ 1905 Kassa, Kosice; MAV indóház, T2/31600



21517. ☒ 1918 Kassa, Kosice; Hősök temetőj T2/3 1400



21518. ✳ Kassa, Kosice; Széchenyi liget, hirdető T31000



21519. ✳✳ Kassa, Kosice; Barkóczy utca / street T12400



21520. ✳✳ Kassa, Kosice; Kossuth Lajos utca, T2 2800



21521. ☒ Kassa, Kosice; Fő utca, Adriányi és M T23000



21522. ✳✳ Kassa, Kosice; Jegyzői tanfolyam ép T2200



21523. ✳✳ Kassa, Kosice; Városi strandfürdő T2/3 2000



21524. ✳✳ Kassa, Kosice; Gr. Andrássy palot T2/32400



21525. ☒ 1898 Kassa, Kosice; látkép. Kiadja Vi T3 2800



21526. ☒ 1905 Kassa, Kosice; Jakab műépítész T32800



21527. ☒ 1909 Kassa, Kosice; Erzsébet szék T2/3 1600



21528. ✳✳ Kassa, Kosice; Hlavna ulica / Fő u T2/3 1600



21529. ☒ Kassa, Kosice; dóm, II. Rákóczi Fer T2/31600



21530. ✳ 1904 Kassa, Kosice; Széchenyi kiosk T21400



21531. ☒ 1918 Kékkő, Blauenstein, Modry Kam T2/31600



21532. ✳ 1905 Késmárk, Kezmarok; Késmárk T2/33000



21533. ☒ Késmárk, Kezmarok; Evangélikus fa t T2 2000



21534. ✳ Késmárk, Kezmarok; Régi és új evang T2 1400



21535. ☒ 1908 Késmárk, Kezmarok; Thököly ha T41600



21536. ☒ 1912 Kisselmece, Liptókisselmece, Sz T2/33000



21537. ☒ 1913 Kisszeben, Sabinov, Zebeň; vá T2/33000



21538. Komárom, Komárom; vár részletek, régi-, öre 2200



21539. ✳, 1900 Komárom, Komárom; Újváros, Or T3 5000



21540. ✳✳ Komárom, Komárom; Deák Ferenc T1/2 1400



21541. ☒ Komárom, Nagyigmándi út, Corso Ká T2 4000



21542. ☒ Komárom, Komárom; Római katolikus T2 1400



21543. ☒ Komárom, Komárom; Nagy-Duna va T2/32000



21544. ☒ Komárom, Komárom; Ferenc József T2/3 1000



21545. ✳✳ Komárom, Komárom; Kultúrpalota, U T22000

**Weboldalunkon a zárás pillanatáig licitálhat és követheti tételei állását!**



21546. ☒ Komárom, Komárno; Nagyigmánd T2/3 **2000**



21547. ✳ 1902 Komárom, Komárno; Tiszti kaszinó T2/2800



21548. ☒ 1938 Komárom, Komárno; bevonulás T2/32600



21549. ☒ 1901 Komárom, Komárno; Darányi li T2/3 **2000**

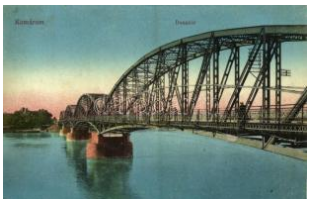

21550. ☒ Komárom, Komárno; Duna híd / Da T2/3 **1600**



21551. ☒ 1908 Komárom, Komárno; Óreg várkapu T2/1000



21552. ✳ 1903 Komárom, Komárno; Grünfeld b T2/32400



21553. ☒ 1944 Kóvár, Koláre; Római katolikus T2/31400



21554. ✳ Kőhidgyarmat, Kármenné Darmoty, K T2/32800



21555. ☒ 1910 Kőrmöcbánya, Kremnitz, K T2/38000



21556. ☒ 1906 Kővárhely, Podhrágy, Podhrad T2/37000



21557. ✳ Krasznahorka-Váralja, Mauzózeum / ma T2800



21558. ☒ Krasznahorkavár alja, Krásnohorské T2/3 **1000**



21559. ✳ Krasznahorkavár alja, Mauzózeum, be T1/21200



21560. ✳✳ Krasznahorkavár alja, Krásnohorské P T11600



21561. ✳✳ Krasznahorkavár alja, Krásnohorské P T11000



21562. ✳ Krasznahorkavár alja, Krásnohorské P T1/21000



21563. ☒ 1913 Krasznahorkavár alja, Krásnohor T21000



21564. ✳ Krasznahorkavár alja, Krásnohorské Po T21000



21565. ☒ Krasznahorkavár alja, Krásnohorské Pod 1000



21566. ✳✳ Léva, Levice; Schöller kastély. Schu T14000



21567. ✳ 1941 Léva, Levice; Polgári iskola. Foto T3 1600



21568. ☒ 1917 Léva, Levice; vár. Kiadja Schulc T4 1600



21569. ☒ 1938 Léva, Levice; bevonulás, katoná T21600



21570. ✳ 1913 Likava, Likava (Rózsahegy, R T2/31000



21571. ✳ 1908 Liptóújfár, Liptovský Hrádok; K T3/42000



21572. ☒ Lipótvár, Újvároska, Leopoldov; Feg T2/31000



21573. ☒ 1938 Losonc, Lucenec; bevonulás, ho T2 2600



21574. ☒ 1915 Losonc, Lucenec; Kubinyi tér, Ka T41600



21575. ☒ 1914 Lőcse, Leutschau, Levoča; Püsp T41600



21576. ☒ 1905 Lőcse, Levoča; Levočská biela T2/3 3000



21577. ☒ 1905 Lőcse, Levoča; Steinhausz villa. T2 2400



21578. \*\* Lőcse, Levoca ; Plébániatemplom, K T22800



21579. 1904 Lőcse, Levoca; régi körfal. Kiad T2/32800



21580. 1918 Lőcse, Leutschau, Levoca; Lő T2/3 1600



21581. \* 1909 Lőcse, Leutschau, Levoca; Váro T3 1600



21582. \* Lucsivna, Lautschburg, Lucivná (Maga T3 2000



21583. 1903 Magyarfalva, Magyarfalva, Ungarai T2/3 10000



21584. 1908 Márkusfalva, Márkusfalva, Márkus T41600



21585. \* 1909 Modor-Harmónia, Modor, Modra; T2 2000



21586. 1913 Murány, Murányalja, Murán; Rdz T21000



21587. 1903 Nadasfő, Rárbok, Rohrbach, T2/3 12000



21588. \*\* Nagykövesd, Vekly Kamenec; Sát T2/3 1000



21589. \* Nagymihály, Michalovce; M. kir. posta T4 1600



21590. 1924 Nagymihály, Michalovce; Rom. k T41600



21591. \*\* 1906 Nagysáros, Velky Saris; Il. R T2/31000



21592. \*\* Nagysáros, Velky Saris; Il. Rákóczi T3 2800



21593. 1916 Nagytapolcsány, Topolcsány; Kir T3 1600



21594. \* 1942 Negyed, Neded; Vág folyó részle T32000



21595. 1916 Nyitra, Nitra; Nyitra vize az usz T3/41600



21596. 1920 Nyitra, Nitra; Vchod do hradu / K T3 1600



21597. 1905 Nyitra, Nitra; (EK) T2/3 T2/3 2000

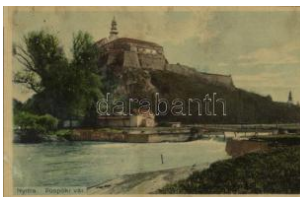

21598. 1914 Nyitra, Nitra; Püspöki vár. Kiadja T3 1000



21599. 1935 Óbeszterce, Stará Bystrica; látkép T29500



21600. 1905 Ógyalla, Ógyalla, Stara Dala, H T24000



21601. \* 1905 Ótátrafüred, Ófüred, Altschmeck T4 2800



21602. \*\* Párkány, Stúrovo; Kilátás az eszterg T4 1600



21603. 1924 Párkány, Stúrovo; látkép az es T2/34400



21604. \*\* Podolin, Podolínec (Szepes, Zips); F T11000

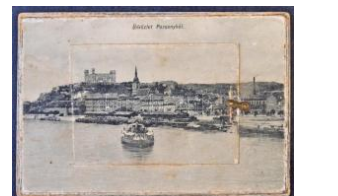

21605. \*\* ~1900 Pozsony, Pressburg, Brati T2/3 12000



21606. 1905 Pozsony, P. ressburg, Bratislava; T2 1600



21607. 1905 Pozsony, P. ressburg, Bratislava; T2 1600



21608. 1905 Pozsony, P. ressburg, Bratislava; T2 2000



21609. \* 1898 Pozsony, P. ressburg, Bratislava T2/32800

**Az árverési tételek színes képekkel a darabanth.com oldalon!**



21610. 1909 Pozsony, Pressburg, Bratislava T2/31600



21611. 1908 Pozsony, Pressburg, Bratislava; T3 1600



21612. Pozsony, Pressburg, Bratislava; F T2/3 2800



21613. Pozsony, Pressburg, Bratislava; S T2/3 2800



21614. 1912 Pozsony, Pressburg, Bratislava; T2 1000



21615. Pozsony, Pressburg, Bratislava; F T2/3 3000



21616. 1915 Pozsony, Pressburg, Bratislava T2/3 3000



21617. 1900 Pozsony, Pressburg, Bratislava; T2 3000



21618. 1899 Pozsony, Pressburg, Bratislava T2/3 3000



21619. 1899 Pozsony, Pressburg, Bratislava T2/3 1000

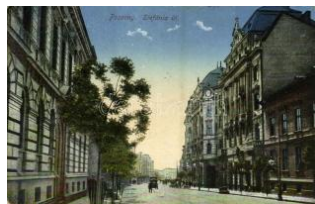

21620. 1917 Pozsony, Pressburg, Bratislava T2/3 1200



21621. Pozsony, Pressburg, Bratislava; ut T1/2 3000



21622. Pozsony, Pressburg, Bratislava; Mihá T2/3 2200



21623. Pozsony, Pressburg, Bratislava; S T2/3 3600



21624. 1904 Pozsonybo rostyánkő, Ballens T2/3 2800



21625. Pöstyén, Píšťany, Píšťany; Die Bäder T4 1000



21626. 1909 Pöstyén, Píšťany, Píšťany; Kis T2 2600



21627. Prakfalva, Praken Dorf, Prakovce; Vasg T28000



21628. Radvány, Zólyom radvány, Radvan (Be T23600



21629. 1936 Ragyolc, Radvazovce; utcakép, újl T2 4000



21630. Rajec, Rajecz; Római katolikus tem T4 1600



21631. Ránkfűred, Rank-Herlány, Rank H T2/3 5000



21632. Rásztó, Rásztoka, Rásztoka; Pension T2/34000



21633. Réte, Reca; Órállomás, Református T2/3 2000



21634. 1915 Rimaszombat, Rimavská Soba T2/31600



21635. Rimaszombat, Rimavská Sobotka; M. k T22200



21636. Rózsáhegy, Ruzomberok; 3-része T2/39000



21637. Rózsáhegy, Ruzomberok; Mnich hegy T2 3000

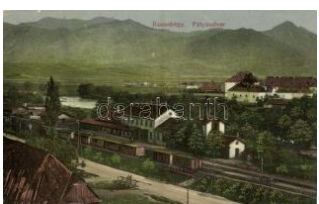

21638. 1916 Rózsáhegy, Ruzomberok; pálya T35000



21639. 1899 Rózsáhegy, Ruzomberok; látkép T22000



21640. Rozsnyó, Roznav; Vasas gyógyfürdő / s 2000



21641. 1910 Rozsnyó, Roznava; Rákóczi ő T2/3 1600



21642. ☒ Rozsnyó, Roznava; Fő tér, Székese T2/31800



21643. ✳✳ Rutka, Vrútky; Moskóczi Ferenczn T2/31600



21644. ☒ Sátorosbánya, Siatorská Bukovinka; S T22000



21645. ☒ 1900 Savnik, Schavnyik; Spissky Stí T2/32800



21646. ✳✳ Selmečbánya, Schemnitz, Banská T1/2 3000



21647. ✳ Somorja, Samorín; Református templom, 1400



21648. ☒ 1915 Szászváros, Broos, Orastie; látk T2 1600



21649. ✳✳ Szelőce, Sókze előce, Selice; Római T32000



21650. ☒ 1938 Szenc, Sze mpcz, Senec; Magne T4400



21651. ✳ Szenice, Senica (Miava, Myjava); Bü T2/35000



21652. ✳ Szepessümege, Szepes-Sümege, Smiz T2/32800

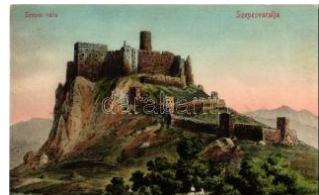

21653. ✳✳ Szepesváralja, Spisské Podhradie T1/22400



21654. ☒ Szliács, Sliac; Füdó / státné kúpele / T2 1000



21655. ✳ 1927 Szomolnok, Schmölnitz, Smoln T3/41600



21656. ☒ 1900 Szomolnok, Schmölnitz, Smoln T3 3000



21657. ☒ Sztrečno, Sztrecsény, Strecno (Rut T2/3 1600



21658. ☒ 1914 Tátra, Magas Tátra, Hanusfalva T2/3 7000



21659. ☒ 1899 Tátra, Magas Tátra, Vysoké Tat T4 2800



21660. ✳ 1901 Tátra, Magas Tátra, Vysoké Tat T4 2800



21661. ☒ 1899 Tátra, Magas Tátra, Vysoké Ta T2/32800



21662. ✳ 1905 Tátra, Magas Tátra, Vysoké Tat T3 2800



21663. ☒ 1904 Tátra, Magas Tátra, Vysoké Tat T4 2800

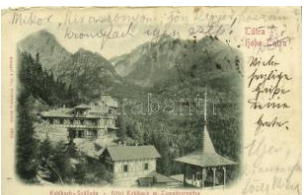

21664. ☒ 1899 Tátra, Magas Tátra, Vysoké Tat T3 2800



21665. ☒ 1904 Tátra, Magas Tátra, Vysoké Tat T4 2800



21666. ☒ 1901 Tátra, Magas Tátra, Vysoké Tat T3 2800



21667. ✳✳ Tátra, Magas Tátra, Vysoké Tat T2/3 2800



21668. ✳ Tátra, Magas Tátra, Vysoké Tat T2/3 2800



21669. ☒ 1904 Tátra, Magas Tátra, Vysoké Ta T3/42800



21670. ✳✳ Tátra, Magas Tátra, Vysoké Tat T2/3 2800



21671. ☒ 1915 Tátra, Magas Tátra, Vysoké Tat T2/3 2800



21672. ✳ Tátra, Vysoké Tat T2/3 2800



21673. ☒ 1904 Tátra, Magas Tátra, Vysoké Tat T4 2800

Havi két gyorsárverésünkre folyamatosan várjuk a beadásokat!

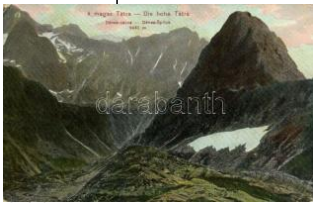

21674. ☒ 1906 Tátra, Magas Tátra, Vysoké T T3 1600



21675. \*\* Tátra, Magas Tátra, Vysoké Tatr; C T22800



21676. \* Tátra, Magas Tátra, Vysoké Tatr; Z T2/3 2800



21677. ☒ 1915 Tátra, Magas Tátra, Vysoké Ta T2/33000



21678. ☒ 1917 Tátra, Vysoké Tatr; Ferenc Józ T2 1400



21679. \*\* Tátra, Magas Tátra, Vysoké Tatr T2/3 1600

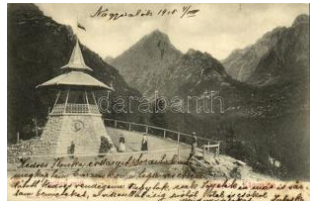

21680. ☒ 1910 Tátra, Magas Tátra, Vysoké Ta T2/31000



21681. ☒ 1905 Tátra, Tatr; Ót-tó, Téry menház T31000



21682. \*\* Tátra, Vysoké Tatr; Móry szálló U T3/4 1600



21683. \*\* Tátra, Vysoké Tatr; Tarpatak-füre T2/3 1200



21684. ☒ 1907 Tátra, Vysoké Tatr; Csorbai-t T2/3 1000



21685. ☒ 1904 Tátra, Vysoké Tatr; Zold tó és T2/31600



21686. \* Tátra, Vysoké Tatr; Vendéglő és Sze T2 2800

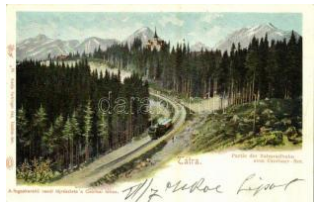

21687. ☒ 1901 Tátra, Magas Tátra, Vysoké Tatr T2 2000



21688. ☒ 1901 Tátra, Magas Tátra, Vysoké Tatr T2 1800



21689. ☒ 1899 Tátra, Magas Tátra, Vysoké Ta T2/31400

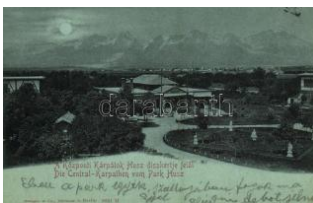

21690. ☒ 1901 Tátra, Magas Tátra, Vysoké Tatr T2 1600



21691. ☒ 1899 Tátra, Magas Tátra, Vysoké Tatr T2 1600



21692. ☒ Tátra, Magas Tátra, Vysoké Tatr; Cs T3 1800



21693. \*\* Tátra, Vysoké Tatr; Kohlbach szálló T21200



21694. \*\* Tátra, Vysoké Tatr; Poprádi tó és m T31200



21695. \* Tátrafűred, Schmecks, Smokovec (M T2/32800)



21696. \* Tátrafűred, Schmecks, Smokovec (M T2/32800)



21697. \* Tátralomnic, Tatrnská Lomnica (Maga T22000)

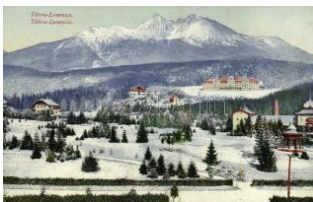

21698. \*\* Tátralomnic, Tatrnská Lomnica (M T3/41000)



21699. ☒ 1915 Tejfalú, Mliecno (Som T4 1600)



21700. ☒ 1905 Thurzófűred, Kúpele Turzov (G T2/32000)



21701. \* Tornaöngö, Görgö, Hrhov; Ördöglyu T2/31400



21702. \*\* Tornaalja, Tornaalja; Orsz T2/3 1600



21703. \* 1915 Trencsén, Trencin; látkép, hid, v T3 1600

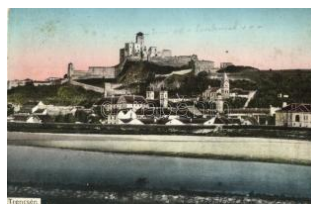

21704. ☒ Trencsén, Trencin; Vár / castle (EK) T2/32000



21705. \* 1939 Trencsén, Trencin; látkép, hid, te T29000





21706. ✎ 1909 Trencsenteplíc, Trencianske Te T3 2800



21707. ✎ 1904 Trencsenteplíc, Trencianske Te T3 2800



21708. ✎ Trencsenteplíc, Trencianske Teplíce; T T21400



21709. ✎ 1907 Trencsenteplíc, Trencianske Te T2 1400



21710. ✎ Trencsenteplíc, Trencianske Teplíce T2/31200



21711. ✎✎ Trencsenteplíc, Trencianske Teplí T2/3 1400



21712. ✎ 1910 Trencsenteplíc, Trencianske T T2/31600



21713. ✎ 1916 Trencsenteplíc, Trencianske Te T4 1600



21714. ✎ 1921 Turócszentmárton, Turciansky Sv T3 1600



21715. ✎ Turócszentmárton, Martin, Turcians T2/3 2000



21716. ✎✎ Turzófalva, Turzovka; utcakép, zs T2/3 9000

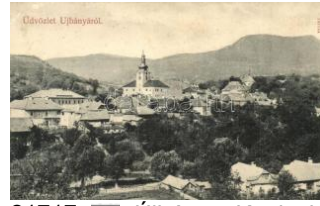

21717. ✎ Újbánya, Königsberg, Nova Bana; lá T2/3 4000



21718. ✎✎ Újtátrafüred, Neu-Schmecks, Novy S T21400



21719. ✎✎ Újtátrafüred, Neu-Schmecks, Novy S T21600



21720. ✎ Újtátrafüred, Novy Smokovec; Palota T2 1000



21721. ✎ 1905 Újtátrafüred, Neu-Schmecks, No T4 1400



21722. ✎ 1905 Verebély, Vártele; Római katolikus T2/3200



21723. ✎ Zboró, Zborov; II. Rákóczi Ferenc vá T3/41000



21724. ✎✎ Zboró, Zborov; vár. Eschwig Ede F T2/32800



21725. ✎ Zboró, Zborov; vár. Friedmann Mór k T3/41600

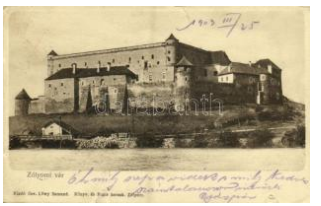

21726. ✎ 1903 Zólyom, Zvolen; vár. Kiadja Ö T3/4 2800



21727. ✎ 1909 Zólyom, Zvolen; Zólyomi Hétel T2/3 2600



21728. ✎✎ Zólyom, Zvolen; az új zólyomi Garam T3000



21729. ✎ 1906 Zólyom, Zvolen; Fő tér, Alexics T3/4 3000



21730. 1903 Zólyom, Zvolen; vár este. Ivánszky T2/32000



21731. ✎ 1924 Zsigárd, Zihárec; Róma T2/36000

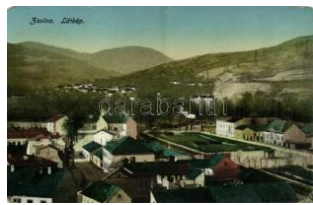

21732. ✎ 1916 Zsolna, Sillein, Zilina; látkép / gen T31600



21733. ✎ 1915 Zsolna, Sillein, Zilina; Főreáliskola T2 2200

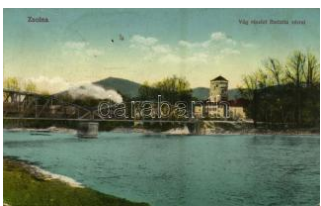

21734. ✎ 1916 Zsolna, Sillein, Zilina; Budatin v T2/31400



21735. ✎ 1904 Csap, Chop; Fő utca, üz T2/3 5000



21736. ✎ Csap, Chop; Utca részlet, Lucsánszky T2 3000



21737. ✎ 1917 Kárpátok, vasúti sín, gyerekek / T4 1000

**Megnyílt megújult webshopunk! Folyamatosan bővülő kínálat!**



21738. ✳ Királyháza, Koroľev; Fő utca / mai T2/3 **3200**



21739. ☒ 1941 Kőrösmező, Jaszinya, Jasina, T3/4 **1000**



21740. ✳ Munkács, Mukach eve, Mukachevo; A T2/3 **5500**



21741. ☒ 1911 Munkács, Mukacheve, Mukach T3/4 **4000**



21742. ☒ 1910 Munkács, Mukacheve, Mukach T2/3 **6000**



21743. ✳ Munkács, Mukach eve, Mukachevo, Mu T2 **6000**



21744. ☒ 1924 Munkács, Mukacheve, Mukachev T2 **7000**



21745. ☒ Munkács, Mukacheve, Mukachevo; C T2/3 **1600**



21746. ✳ 1939 Munkács, Mukacheve, Mukachevo T2/3 **1000**



21747. ☒ 1912 Munkács, Mukacheve, Mukachevo T2/3 **3600**



21748. ✳ Munkács, Mukacheve, Mukachevo, Mu T3 **1600**



21749. ☒ Munkács, Mukacheve, Mukachevo; a T2/3 **3200**



21750. ☒ 1934 Nagyberezná, Velyky Bereznyi, T2 **4000**



21751. ☒ 1944 Nagybockó, Velikij Bicskiv, V T2/3 **1400**



21752. ☒ Ökörmező, Volove Polje, Mizhhirya; C T2 **3400**



21753. ☒ 1942 Ökörmező, Volove Polje, Volove T2 **1000**



21754. ✳ Órhegyalja, Podhoring (Munkács, Mukachevo) T2 **2000**



21755. ☒ 1924 Rahó, Rakhiv; utcakép T2/3 **4000**

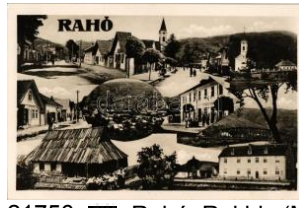

21756. ☒ Rahó, Rakhiv (Máramaros); Közpon T1/2 **1400**



21757. ✳ ~1923 Taracköz, Teresva (Podk. Ru) T2/3 **4800**



21758. ☒ Ungvár, Uzshorod, Uzshorod, Uzshorod, Uzshorod T2/3 **5500**



21759. ☒ 1912 Ungvár, Uzshorod, Uzshorod, Uzshorod, T2/3 **6500**



21760. ✳ Ungvár, Uzshorod; utcakép, híd, auto T2/3 **2200**



21761. ☒ Ungvár, Uzshorod; Korona T2 **4000**



21762. ☒ 1915 Ungvár, Uzshorod, Uzshorod, Uzshorod, T2/3 **1000**



21763. ✳ 1920 Ungvár, Uzshorod, Uzshorod, Uzshorod, Uzshorod T2 **3600**



21764. ✳ Ungvár, Uzshorod, Uzshorod, Uzshorod T2 **3800**



21765. ☒ 1913 Ungvár, Uzshorod, Uzshorod, Uzshorod, U T2 **4800**



21766. ✳✳ 1939 Uzsok, Uzhok; Magyar-Lengye T1 **3200**



21767. ☒ 1939 Uzsok, Uzhok; Magyar-Lengye T1 **1800**



21768. ☒ Abbazia, Opatija; - 2 db régi képeslap / 2 **1000**



21769. ✳ Abbazia, Opatija; 6-részes kihajtható T2/3 **4000**



21770. 1908 Abbazia, O patija; Palmengruppe T21000



21771. Abbazia, Möven am Slatinastrand ( T2/3 1000



21772. 1907 Abbazia, Op atija; molo, steamshi T2 1000



21773. 1900 Abbazia, O patija; Molo T2/3 T2/3 1400



21774. 1900 Abbazia, O patija; Hotel Steph T2/3 1400



21775. 1900 Abbazia, O patija; Hotel Stefan T2/31400



21776. 1911 Abbazia, O patija; úri társaság T2/3 1600



21777. Bród, Brod na Sa vi, Slavonski Brod; T2/3 3800



21778. Crikvenica, Cirkvenica; 3-részes kihajthó T41000



21779. 1912 Crikvenica, Cirkvenica; Novo o T2/31000



21780. 1912 Crikvenica, Cirkvenica; kikötő / T3 1000



21781. 1912 Crikvenica, Cirkvenica; Villa Luc T21000



21782. Dálya, Dalja, Dalj; Gózkomp Gombos T24200



21783. 1906 Dárda, Első dárдай gőzmalom. T2/3 8000



21784. 1908 Dubrovnik, Ragusa; Dogana T2 T2 1000



21785. Dubrovnik, Ragusa; (EK) T2/3 T2/3 1000



21786. 1898 Eszék, Ess eg, Osijek; Kapucins T3 6000



21787. Eszék, Esseg, Os ijek; Landesbank / Z T2 3000



21788. Eszék, Esseg, Os ijek; Obere Kapuzi T2/3 1600



21789. Fiume, Rijeka; Ricordo, Vedute principia 1200



21790. 1900 Fiume, Rije ka; Theater / szính T2/3 6000



21791. Fiume, Rijeka; Palazzo del Governo T2/31000



21792. Fiume, Via del Molo / hordók berakod T23400



21793. Fiume, Rijeka; Giant sailing vessel T2/3 2400



21794. 1900 Fiume, Rije ka; Via del Molo / mo T21400



21795. 1898 Fiume, Rije ka; Via del Corso / T2/3 1400



21796. Fiume, Rijeka; Via del Lido / utcakép, T21600

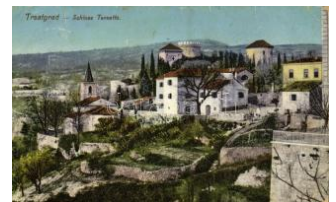

21797. 1914 Fiume, Rije ka; Schloss Tersat T2/3 1000



21798. Fiume, Rijeka; Susak, D. Rahelic S T2/3 1400



21799. Kozjak (Plitvice) at night T2 T2 1000



21800. Lovran, Lovrana; utca, villák / street, v T21800



21801. Lovran, Lovrana; kikötő, hajók, Konics T21200

**Rengeteg érdekes tétel az egyéb gyűjtési területek anyagában!**



21802. \* Lovran, Laurana; Antikes Seebad T2 T2 1000

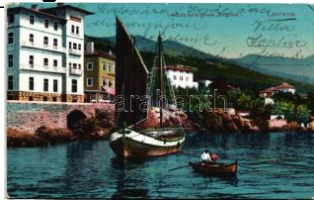

21803. ☒ Lovran, Lovrana; Riviera Bragozzo T2/3 1000



21804. ☒ Lovran, Lovrana; Antikes Seebad T2 T2 1000



21805. ☒ Mali Losinj, Lussi npiccolo; Cigale T2 T2 1000



21806. \*\* Mali Losinj, Lus simpiccolo Cigale; Ge T21200



21807. \* Mali Losinj, Lussin piccolo; Riva 4 Nove T2 1000



21808. ☒ 1916 Nekkse, Na sice; Gróf Pejacsce T2/3 2600



21809. ☒ 1909 Novi Vinodolski, Novi, Novoga; T2/3 2600



21810. \*\* Pola, Arena, ships, F. W. Schrinne T1/21000



21811. \*\* Pola, Pola; Arena aus Vogelperspekt T2 2600



21812. \*\* Pola, Pola; Foro / square, shops T1 T1 1600



21813. \* Silo (Otok Krk), te raszok kialakitasa a T2 2200



21814. \*\* Solin, Salona; Amphitheatrum interio T2 1000



21815. \*\* Split, Iz Bazilike / Basilica, interior T2/3 1000



21816. \*\* Split, Spalato; Palazzo di Dioclezia T1/2 1200



21817. \*\* Split, Dioklecija nove obala, Ribarska T11200



21818. ☒ Split, Spalato; statue T2 T2 1000



21819. ☒ Topuszkza, Topusko; furdő / Crijetna k T2 2600



21820. ☒ Újgradiska, Nova Gradiska; utcakép / T31400



21821. ☒ 1942 Valpó, Valpovo; utca, gyogyszer T21000



21822. ☒ Veli Losinj, Lussin grande; Scala d'app T21000



21823. \*\* Veli Losinj, Lussin grande; T1 T1 1000



21824. ☒ Veli Losinj, Lussin grande; T2 T2 1000



21825. \* Veli Losinj, Lussin grande; Hafen, Dom T2 1200



21826. \*\* Veli Losinj, Lussin grande; Porto e T1/2 1200



21827. ☒ Veli Losinj, Lussin grande; Villa Mign T2/31000



21828. \*\* Volosko, Volosca; port T2 T2 1200



21829. ☒ Volosko, Volosca; kikötő / port T2 T2 1000



21830. ☒ Volosko, Volosca (Abbazia); Dr. v. G T2/31600



21831. \*\* Volosko, Volosca; Riva / port T1 T1 1000



21832. \*\* Volosko, Volosca; port T2 T2 1000



21833. ☒ 1899 Zadar, Zara; Riva St. Rocco e T2/3 1000



21834. ☒ Zadar, Zara; (EK) T2/3 T2/3 1000



21835. ☒ Zagreb, Pavillon des Arts / Art pavil T2/3 3000



21836. ✳ Zagreb, Zágráb; S pomenik sv. Jurja / s T2 3000



21837. ✳✳ Zagreb, Zágráb; Jelacic trg / piac, T2/3 1000



21838. ☒ 1905 Zagreb, Agram; park (f) T2/3 T2/3 1200



21839. ✳✳ Zagreb, Hrv. Na r. Kazaliste / Croatia T1 1000



21840. ☒ 1914 Zagreb, Zágráb; Jelacic trg / Je T2 200



21841. ✳✳ Zagreb, Agram, Zágráb; Akademicki T1 1600



21842. ☒ Zagreb, Zágráb, Agram; Herrengas T2/3 1400



21843. ☒ Zagreb, Zágráb; Ilica / utcareszlet, v T2/3 1400



21844. ☒ Zagreb, Pavillon des Arts / art pavilion T2 1200



21845. ☒ Zagreb, Jelacic Spomenik / statue T2/3 1200



21846. ☒ Zagreb, Jelacic trg po noci / square T2 1600



21847. ☒ 1906 Zagreb, Zágráb, Agram; Promet T2/3 3000



21848. ☒ Zagreb, Jelacic trg. / square, shop T2/3 1400



21849. ✳✳ Zagreb, art pavilion, Franz Joseph s T2 1000



21850. ☒ Zagreb, Zágráb, Agram; Szinhaz / k T2/3 1000



21851. ☒ Zágráb, Agram, Zagreb; Trg Franje J T2/3 1000



21852. ☒ Zagreb, Marije Valerije ulica / street, T2/3 1400



21853. ☒ 1918 Apatin, Korzó és Weindl ház, T2/3 4400



21854. ✳ 1938 Bács, vár / castle, photo T2 T2 2600



21855. ✳ Bács, Topolya, Backa Topola; T2 1400



21856. ✳✳ Basahid, Basaid; Kasztory gőzmalo T1 4200



21857. ☒ Beocsin, Beocsin; Cement T2/3 4200



21858. ✳✳ Cserevka, Cervenka; Freund Villa, T1/2 3000



21859. ☒ 1915 Fehértemplom, Ung. Weisskir T2/3 3000



21860. ☒ 1916 Fehértemplom, Ung. Weisskir T2/3 2000



21861. ✳✳ Fehértemplom, Ung. Weisskirchen, T2 2600



21862. ☒ Fehértemplom, Waldpartie Rudolfs-H T2/3 1400



21863. ☒ Futak, Futog; Marianum kórház, Fő ut T2 4600

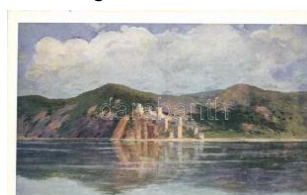

21864. ✳✳ Galambóc, Golubac; castle T2 T2 1400



21865. ✳✳ Galambóc, Golubac; vár / castle T1 T1 1400

**Az árverési tételek színes képekkel a darabanth.com oldalon!**



21866. ☒ Galambóc, Golu bac; vár / castle T2 T2 **1400**



21867. ✱✱ Gombos, Bogoj eva; Szent László ol T1 **1800**



21868. ☒ 1911 Horgos, Gő zmalom. W. L. 601 T3/4 **1800**



21869. ☒ 1908 India, Indija ; Bahnhof Gasse / T2/3 **2200**



21870. ✱ 1914 India, Indija; Római katolikus te T2/3 **1000**



21871. ✱ Kevevára, Temes kubin, Kovin; Vadász T2 **2000**

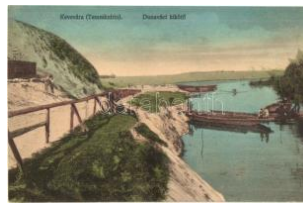

21872. ☒ Kevevára, Temes kubin, Kovin; Dunavá T2 **3400**



21873. ✱ Kula, Szövetgyár, kerékpár / fabric fa T2/3 **2600**



21874. ✱✱ Militics, Srpski M illetic; Római katolik T1/2 **2000**



21875. ✱ 1906 Nagyecske rek, Zrenjanin, Veliki T2 **3200**



21876. ✱✱ Nagyecskerek ; Zrenjanin, Veliki B T1/2 **2400**



21877. ☒ Nagyecskerek, Velky Beckerek, Zr T2/3 **1600**



21878. ✱ Nagyecskerek, V elky Beckerek, Zre T1/2 **3400**



21879. ☒ 1909 Nagyikinda , Kikinda; Nemzeti sz T2 **4000**



21880. ✱✱ Óbecse, Stari B ecej; Zsinagóga, T1/2 **3000**



21881. ☒ 1910 Óbecse, St ari Becej; Tiszapar T2/3 **3200**



21882. ☒ Óbecse, község h áza, Szent István tér T2 **1400**



21883. ☒ Palicsfürdő, Palic ; Ut a tóparthoz, ki T2/3 **1000**



21884. ✱✱ Palicsfürdő, fotó Erős T2 T2 **800**



21885. ☒ Palicsfürdő, Palic ; T2/3 T2/3 **1000**



21886. ☒ Pancsova, Pance vo; Ferenc József T2/3 **3000**



21887. ✱✱ Pancsova, Pan cevo; Téli hajókiő T2/3 **2200**



21888. ✱ Rednek, Vrdnik; K irályi köszénbánya T1/2 **4600**



21889. ☒ Szabadka, Subot ica; "1941 Szabadka T2 **1200**



21890. ☒ Szabadka, Subot ica; Városháza, tem T2/3 **1000**



21891. ✱ Szabadka, M. kir. tanítónőképző inté T2/3 **1800**



21892. ✱✱ Szabadka, Sub otica; Eötvös utca, T1/2 **1400**



21893. ☒ 1904 Szabadka, Subotica; M. k. Törvé T3 **1800**



21894. ☒ Szabadka, Város háza, Taussig Vilm T2/3 **1000**



21895. ✱✱ Szabadka, Sze nt Teréz templom / c T1 **1400**



21896. ☒ Szabadka, Kossu th Lajos utca / stre T2/3 **1400**



21897. ☒ Szabadka, Város háza / town hall T2 T2 **1000**



21898. ☒ Szabadka, utca, üzletek / street, sh T2/31000



21899. ☒ Szabadka, Honvé d huszár laktanya; T2/3 1400



21900. ☒ Szabadka, Subot ica; Városi színház T2/31000



21901. ✨✨ Szabadka, Sub otica; Mária Terézia T2 1400



21902. ✨ Szabadka, Suboti ca; Szentháromság T2/31000



21903. ✨ Szabadka, Suboti ca; Szentháromság T2/31000



21904. ☒ Szabadka, Subot ica; (EB) T3/4 T3/4 800



21905. ☒ Szenttamás, Bács szenttamás, Srbovr T43800



21906. ☒ 1916 Újverbász, Verbász, Novi Vrba T2/32000



21907. ✨✨ Újvidék, Novi S ad; Püspöki palota T1/2 2800



21908. ☒ 1910 Újvidék, No vi Sad; Dr. Nemes S T2 3400



21909. ✨✨ Újvidék, Köziga zgatási palota / palac T11000



21910. ✨✨ Újvidék, volt Bá ni palota / palace T T1/21000



21911. ☒ Újvidék, Pétervár ad; vár / castle (fi) T2/3 1200



21912. ✨✨ Újvidék, Köziga zgatási palota / palace T2800



21913. ✨✨ Újvidék, épület / building T2 T2 1000



21914. ✨ Újvidék, Novi S ad; Volt báni palota, Bá T21000



21915. ✨ 1899 Újvidék, Fő utca / main street ( T2/3 2000



21916. ☒ Újvidék, Pétervár ad, Hitler utca, Volt b T21000



21917. ☒ Újvidék, Országz ászló tér, posta, Eg T2/31200



21918. ☒ Újvidék, híd / brid ge T2 T2 1000



21919. ✨✨ Újvidék, Péterv árad, Felrobbantott k T21600



21920. ✨✨ Újvidék Pétervá rad, Felrobbantott hí T2 1600



21921. ✨✨ Újvidék, Fő té r / main square T1/2 T1/21000



21922. ☒ Újvidék, Novi S ad; mozaiklap, Levente T21000



21923. ✨ Újvidék, Novi S ad; (Rb) T2/3 T2/3 1000



21924. ✨ Újvidék, Novi S ad; A volt vasúti híd / T1/2 1000



21925. ✨ Újvidék, Novi S ad; Városháza, Szenth T2 1000



21926. ✨ Újvidék, Novi S ad; Erzsébet tér, villa T2/3 3000



21927. ☒ 1913 Verbász, Ó verbász, Vrbas; Gr T2/33200



21928. ☒ 1902 Versec, We rschetz, Vrsac; Ipar- T2 2000



21929. ☒ Versec, Várrom; Gábor Lajos kiadá T2/3 2000

Kérjük telefonos és írásbeli ajánlatait időben adja le!



21930. ☒ Zimony, Semlin, Zemun; Winterhufe T2 4000



21931. ☒ 1905 Zimony, Zemun, Semlin; Milleni T2 1600



21932. ☒ 1899 Zimony, Zemun; Uri utca, Herre T2 3000



21933. \* Zimony, fiú iskola / boy school T2 1400



21934. \* Zimony, Semlin, Zemun; Felrobbantott T2 2400



21935. ☒ Zombor, Vármegeyeháza / county hall T2 1000



21936. \*\* Zombor, Turner István parkvendéglő T11000



21937. \*\* Zsablya, Zabaly; Szerb ortodox tem T2/32400



21938. ☒ Felsőlövvő, Oberschützen; Evangélikus T2 4000



21939. ☒ 1898 Fraknó, Forchtenstein; Rozália T2/35000



21940. ☒ 1900 Kismarton, Eisenstadt; Katona T2/33000



21941. ☒ 1921 Kismarton, Eisenstadt; Herceg T2/31600



21942. \* Lajtabruck, Bruck an der Leitha; Hős T1/23200



21943. ☒ Lajtabruck, Bruck and der Leitha; látké T21000



21944. ☒ Lajtabruck, Bruck and der Leitha; Prug T21200



21945. ☒ 1901 Lajtabruck, Bruck an der Leith T2/3 1400



21946. \*\* Léka, Lockenhaus; tér, templom, S T1/22200



21947. \*\* Pinkafő, Pinkafeld; Karl Strobl 1928 T2/32000



21948. \*\* Pinkafő, Pinkafeld; Fő tér, szobor, üz T1 2400



21949. ☒ Ruszt, Rust; Bad Rust am Neusiedler T2 1800



21950. \* 1899 Savanyúkút, Sauerbrunn; fürdő T3/42400



21951. \* Savanyúkút, Sauerbrunn; J. Pinesithz T2/35000



21952. ☒ Savanyúkút, Sauerbrunn; Bellevue T2/3 5000



21953. ☒ Tarcsa, Tatzmannsdorf; Gyógytér, f T2/3 2000



21954. \* Tarcsafürdő, Bad Tatzmannsdorf; Wa T2 1400



21955. \* Városszalónak, S tadschlaining; Bur T2/3 2400



21956. ☒ Villámos, Willersdorf (Felsőlövvő / Ob T2/3 6000



21957. \*\* Muraszombat, Muravska Sobota; Köz T12200



21958. \* 1913 Shkoder, Shkodra, Skutari; Au T1/2 2000



21959. \* 1913 Shkoder, Shkodra, Skutari; Le T1/2 2000



21960. \*\* Shkodër, Shkodra T2 T2 2000



21961. \*\* Shkodër, Shkodra; Ritueller Fleischer T2 3000





21962. \*\* Shkodër, Shkodra; ferry boat T1 T1 2600



21963. \*\* Shkodër, Shkodra; bridge T1 T1 2400



21964. \*\* Shkodër, Shkodra; Parruca mosque T2 2000



21965. \*\* Agha port T1 T1 1000



21966. \*\* Algiers Hotel de la Regence T2 T2 2000



21967. 1906 Algiers, Algeria; Cie Transatlantique T2 2000



21968. Algiers, Algeria; Rue de la Marine, Fountain T2 1400

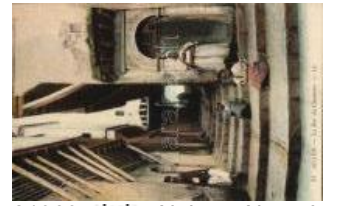

21969. \*\* Algiers, Algeria; La Rue du Chameau T1 1400



21970. \*\* Algiers, Algeria; La Rue Kléber T2 T2 1000



21971. Algiers Laferrière square (f) T2 T2 1400



21972. Algiers, Sidi Abdou l-Rahman mosque T2/3 2000



21973. \*\* Algiers, Algeria; La Grande Mosque, T1/2 1600

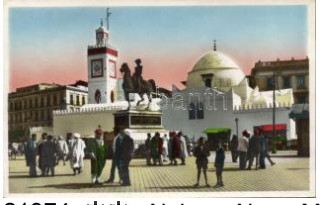

21974. \*\* Algiers, Algeria; Mosque of Sidi-Abderr T2 1000



21975. \*\* Algiers, Casbah T2 T2 1000



21976. Algiers, Algeria; Notre Dame d'Afrique T2/3 1400



21977. Algiers, quay, port, ships T2 T2 1400



21978. Algiers, Algeria; port, Boulevards (EK T2/3 1000



21979. \*\* Algiers, Algeria; port T2 T2 1600



21980. Algiers opera (EK) T2/3 T2/3 2000



21981. Algiers, Algeria; Hotel des Postes / Post T2/3 1800



21982. \*\* Algiers, Algeria; La Nouvelle Poste / Post T2 1600



21983. Algiers, Algeria; Entrance of the Hotel des T2/3 1400



21984. Algiers, Algeria; Rue de la Marine, La T2/3 1400



21985. \*\* Algiers, Algeria; Une Rue de la Casbah T2 1400



21986. 1904 East Orange (New Jersey), Main T2 2000



21987. Kalamazoo (Michigan), Paper Mills (T2/3 2000



21988. Long Beach, Hotel Ocean Crest (EK) T2/3 1000



21989. 1953 New Orleans (Louisiana), Port, U T2 2000

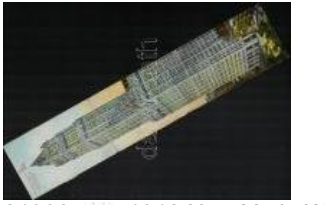

21990. 1912 New York City, Woolworth Building, T2/3 3000



21991. \*\* New York City, Hudson Terminal at T1/2 2000

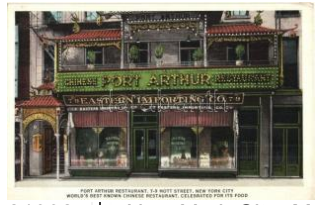

21992. New York City, Mot Street 7-9. Port A T2 2200



21993. \*\* New York City, New York Zoologic T2/3 2000

**Az árverési tételek színes képekkel a darabanth.com oldalon!**



21994. \*\* New York City, New York Zoologic T2 2000



21995. \*\* New York City, New York Zoologica T2 2000



21996. \*\* New York City, New York Zoologic T2/32000



21997. \*\* New York City, New York Zoologica T2 2000



21998. \*\* New York City, New York Zoologica T2 2000



21999. \*\* New York City, New York Zoologic T2/32000



22000. \*\* New York City, New York Zoologica T2 2000



22001. \*\* Sumpter Valley, Baker County, Oreg T12600



22002. ☒ Buenos Aires, Hipódromo Argentino T2/31000



22003. ☒ Buenos Aires, Boca / port, steamships T31000



22004. ☒ Medlow Bath (N.S.W.), Pretty Point, Su T22000



22005. ☒ Admont, Weinstube im Stifts-Keller T2/3 1000



22006. \*\* Admont, Schell's Gasthaus / gues T1/23800



22007. ☒ 1904 Aflenz von Norden. Art Nouveau T21000



22008. \*\* Bad Gastein, W. Ildbad, Grand Hotel G T3000



22009. \*\* Bad Gastein, Grand Hotel Gasteiner T43000



22010. \*\* Bad Gastein, Bockstein, Römmler u T4 3000



22011. ☒ 1901 Baden bei Wien, Helenthal / stre T2/31600



22012. \*\* Baden bei Wien, Bade-Hotel "Herz T1/22000

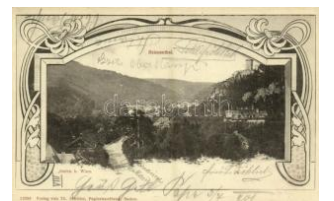

22013. ☒ 1901 Baden bei Wien, Helenthal. Ve T2 1000



22014. \* Brandlücken, Heilbrunn T2/3 2600



22015. ☒ Bregenz, frog choir montage T2 T2 2000



22016. \* Brixlegg (Tirol), Musikjubiläumfest, T2/3 1000



22017. ☒ 1898 Dürnstein, Art Nouveau T2 T2 2000



22018. \*\* Dürnstein, Wachau, Wachaulied. Ge T31000



22019. \*\* Eisenerz, Erzbergabbau während de T11000



22020. ☒ Freistadt, Schloss / general view, cas T2 1000



22021. ☒ 1904 Fulpmes, Hotel Stubai T2 T2 2000



22022. \* Glashütten (Deutschlandsberg-Steierm T41000



22023. ☒ 1904 Graz, Hauptplatz, Erzherzog Joh T21000



22024. \* Graz, Jakominiplatz / square, trams (R T3 1000

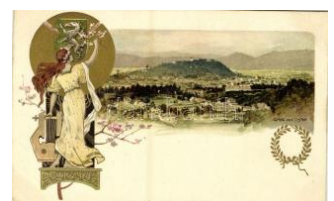

22025. \*\* Graz von Osten. 6. Deutschen Säng T2 1000



22026. \* Graz, Schlossberg / Bastion castle, w T22000



22027. Graz, Schlossberg im Schnee / castle T2 1200



22028. Graz, Maria Tros t bei Graz, Mariatros T2 1000



22029. \*\* 1902 Graz, 6. D deutschen Sangerbun T11000



22030. Graz, Herz Jesu Kirche / church, bicy T2 1000



22031. Gutenbrunn am W einbergforst, Kronpri T2 3400



22032. \* Gutenstein, Raim und Villa (EK) T2/3 T2/32000



22033. 1905 Hall in Tirol T2 T2 1400



22034. Hartberg, Bruhl / forest T2 T2 1000



22035. Hochalm, Baron Mayr v. Meinhofsc T2/3 2000

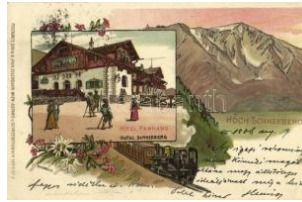

22036. 1906 Hochschne eberg, Hotel Panha T2/34600



22037. Innsbruck, Maria Theresienstrasse. T2/3 1000



22038. Innsbruck vom B erg Isel (Tirol) (EK T2/3 1000



22039. Innsbruck, Golde nes Dachl / Golden T2/31000



22040. \* Innsbruck von der Weiheburg. Kunstle T2/3800



22041. 1938 Innsbruck, H otel-Restaurant "Zu T1/22000



22042. Innsbruck, Leopo ldsbrunnen T2 T2 1000



22043. Innsbruck, Herzo g Friedrichstrasse m T2 1000



22044. \* 1899 Judendorf-S trassengel (Rb) T3 T3 1000



22045. \* 1927 Kirchberg (T irol), a plebanos beik T21000



22046. 1904 Klagenfurt, Schloss Maria-Lorette T21000



22047. Kreitz, Stubaital-B ahn-Viadukt / Stubai T2 1000



22048. \* Krieglach im Mur zthal, Rosegger's T1/22400



22049. \* Lienz (Tirol), Tigh trope cyclist acrobat T21800



22050. Linz, Franz Josef s-Platz gegen die Br T2 1000



22051. 1906 Maiernigg, Worthersee / ship T2/3 1600

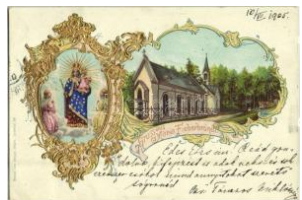

22052. 1905 Maria Fiebe rbrundl, Kirche / ch T2/35000



22053. Maria Taferl, chu rch (EK) T2/3 T2/3 1200



22054. Mariazell, Wallfah rtskirche und Gnabe T2 1200



22055. 1930 Murau, Sch wimm u. Sonnenbad T2 1200



22056. \* Oetz, Hotel Kas sl, horse-drawn ca T2/3 2000



22057. \* Puchberg am S chneeberg. Verlag T1/2 1000

Lindner és Kobra termékek teljes választékban megrendelhetők irodánkban vagy



22058. 1898 Salzburg, Elektrischer Aufzug T2/31600



22059. 1899 Salzburg, A aussicht von der Fe T2/3 1600



22060. 1900 Sankt Rade gund bei Graz, Ra T2/3 2800



22061. Schmittenhöhe, Bergwagerln / moun T12000



22062. Schneeberg, Da mböck-Haus / tourist T21000



22063. 1899 Schönbüh e l-Aggsbach, Die Burg T22000



22064. 1903 Semmering , Hotel Panhans T2 T2 1600



22065. 1910 Senftenberg , Schloss. Aus G. Fre T23800



22066. Sonntagberg, Wa lfhahrtskirche, Gast T2/3 1200



22067. 1914 Wien, Vienn a, Bécs; Brauhaus T2/3 2000



22068. Wien, Vienna, B écs; Strandbad Gäns T12000



22069. 1898 Wien, Vienn a, Bécs; Albrechts-P T2 1600



22070. 1898 Wien, Vienn a, Bécs; Carlskirch T2/31600



22071. 1906 Wien, Vienn a, Bécs; Burgmusik a T21200



22072. Wien, Vienna, B écs; Wiener Hochsc T1/21000



22073. 1897 Wien, Vienn a, Bécs I. Albrecht T2/3 1600



22074. 1899 Wien, Vienn a, Bécs I. K.u.K. Hof T3 1600



22075. Vienna, Wien I. D eutschmesiter Denkm a T400



22076. 1900 Wien, Vienn a, Bécs I. Michaelerk T21600



22077. 1900 Wien, Vienn a, Bécs I. Universit T2/31600



22078. 1899 Wien, Vienn a, Bécs I. Die Börs T2/3 1600



22079. Vienna, Wien I. ; K.k. Hofburg am Mic T3 1000



22080. 1898 Wien, Vienn a, Bécs II. Augartenb T21600



22081. Wien, Vienna, B écs II. Prater, Eine T1/2 2000



22082. 1931 Wien, Vienn a, Bécs II. Prater, L T3/41000



22083. Wien, Vienna, B écs II. Prater Strass T2/3 1000



22084. Vienna, Bécs, Wie n II. Nordbahnhof / T2/3 1000



22085. Vienna, Wien, B écs II. Prater / Childre T2 1400



22086. 1897 Wien, Vienn a, Bécs IV. Partie a T1/22000



22087. Wien, Vienna, B écs IV. Stadtbahnsta T12000



22088. 1910 Wien, Vienn a, Bécs VIII. Sanator T22000



22089. 1901 Wien, Vienn a, Bécs XII. Wientalb T22000



22090. 1902 Wien, Vienna, Bécs XVIII. Tür T2/32000



22091. 1899 Wien, Vienna, Bécs XIX. Grinzin T2 1600



22092. 1911 Vienna, Wien XXI. Leopoldau, T2/3 4200



22093. Vienna, Wien XXI. Aspern Flughafen T2/32200



22094. Wien, Vienna, Bécs XXIII. Liesing, A T1 1800



22095. Wörthersee. 4-tile d folding panorama T3/41000



22096. Zipf (Neukirchen an der Vöckla), Bra T2/32600



22097. Altenberg, Neutral Moresnet (Kelmis T12000



22098. 1905 Blankenberghe, Blankenberghe; T2/3 1000



22099. 1910 Brussels, Bruxelles; Exposition d T22000



22100. Brussels, Bruxelles; Bruxelles-Expos T12000



22101. Brussels, Bruxelles; Bruxelles-Expos T12000



22102. Rochefort, Hotel Moderne, Terrasse T1/22000



22103. 1910 Banja Luka, Banjaluka; Dzam T2/3 1600



22104. Brod, Bosanski Brod; Savski most / Sa T31400



22105. Brod, Bosanski Brod; Srbska crkva / S T35500

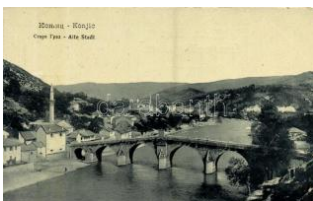

22106. Konjic, Alte Stadt / old town, bridge, T2/3 1600

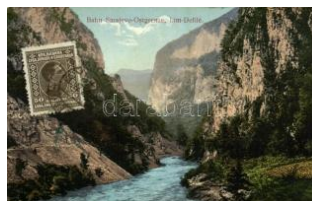

22107. Sarajevo, Bahn Sarajevo-Ostgrenze T2/3 1000



22108. Sarajevo, Seminar, Kirche Sjemenis T2/3 1000



22109. Sarajevo, Strassenbild in Bosnien / T2 1000



22110. Stolac, Tennisplatz / tennis court, sho T2 3600



22111. Travnik, Musala i Tikija dzamija / mo T2 1000



22112. Frantiskovy Lazne, Franzensbad; Sal T2 1000



22113. Hranice, Mährisch Weisskirchen; Zö T2/33000



22114. Hranice, Mährisch Weisskirchen; Co T2/33000



22115. Hrubá Skála, Trosky (non PC) (r) T3 T3 800



22116. Hrubá Skála, Trosky; Schloss / cast T2/3 1000



22117. 1901 Jihlava, Igla u; (EK) T2/3 T2/3 1000



22118. 1894 Karlovy Vary, Karlsbad; Parkstra T22000



22119. 1902 Karlovy Vary, Karlsbad; Grand H T21000



22120. Karlovy Vary, Karlsbad; Sprudel T2 T2 1000



22121. Karlovy Vary, Karlsbad; Hirschsprung T400

Lindner és Kobra termékek teljes választékban megrendelhetők irodánkban vagy



22122. ☒ Krivoklát, castle T2/3 T2/3 **1000**



22123. ☒ Mariánské Lázně, Marienbad; Blick vo T2 **1000**



22124. ☒ 1898 Mariánské Lázně, Marienbad; C T2/3 **2000**



22125. ☒ 1911 Mšecké Žehrovice, Obchod R. T2/3 **1000**



22126. ☒ 1917 Prachatice, Prachatitz; Ringplat T2 **1400**



22127. ☒ Slavkov u Brna, Austerlitz; Zimní hosp T4 **2000**



22128. ☒ Svatý Hostýn, ca Ivary (EK) T2/3 T2/3 **1400**



22129. ☒ 1898 Teplitz, Teplitz, Teplitz-Schöna T2 **1000**



22130. ☒ 1898 Teplitz, Teplitz, Teplitz-Schön T2/3 **1400**



22131. \*\* Teplitz, Teplitz-Schöna; - 3 pre-1945 p **800**



22132. \*\* Vranov nad Dyjí, Frain - 3 pre-1945 un **1000**



22133. ☒ 1926 Cape Town, Greetings from S T2/3 **1000**



22134. \* 1909 Alexandria, Alexandrie; Place d T2/3 **2000**



22135. \* 1898 Cairo, Le Caire; Dhahabyes au b T3 **1000**



22136. \*\* Port Said, Rue du Commerce, Gra T1/2 **2000**



22137. \*\* Port Said, Remouleur arabe / knife T1/2 **2000**



22138. \* 1927 Taagepera, Sanatorium, photo T **2000**



22139. \* 1904 Tallinn, Reval; Schmiedepforte-A T3 **2000**



22140. ☒ Tallinn, Reval; Hafen und Stadtansicht T2 **2800**



22141. ☒ 1938 Tallinn, Balti jaam / railway stati T2 **2000**



22142. ☒ 1905 Bordeaux, Hôpital Saint-André, S T2 **2000**



22143. \* 1915 Brest, Le Séraphore et l'Escad T2/3 **2000**



22144. \*\* Chaville, U.F.F. Hôpital auxiliaire 11 T2 **2000**



22145. ☒ 1910 Chemin de fer Yverdon-Ste-Croix T2 **2000**



22146. \* Clamart, Hôpital Militaire Percy, Salle d T2 **2000**



22147. \*\* Clermont-en-Argonne, Les Ruines de T1 **2000**



22148. \*\* Enghien-les-Bains, Entrée du Casin T2 **1000**



22149. \*\* Fraize, Hôpital / hospital T1/2 T1/2 **2000**

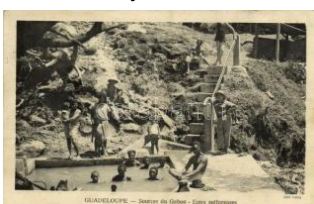

22150. ☒ 1934 Guadeloupe, Sources du Gabon, T2 **2000**



22151. \*\* La Seyne-sur-Mer, Constructions M T1/2 **2000**



22152. ☒ Le Havre, Le Boulevard Maritime et la T2 **1000**



22153. \*\* Lille nach dem Bombardement / Lille T2 **2000**



22154. \*\* Lille, Rue des P  
onts de Comines, V T1/2000



22155. \*\* Maily-Maillet, L  
a sucrerie après le T1/2 2000



22156. \*\* Menton Promen  
ade du Midi T1 T1 1000



22157. ☒ Mont Blanc, Les  
Grands-Mulets T2/ T2/3 1000



22158. ☒ 1912 Nice, Nizza  
; Le Boulevard de T1/2 2000



22159. ☒ 1911 Nice, Nizza  
; Lavandieres du P T2/32000



22160. \*\* Paris, Restaura  
nt de l'Abbaye-Alber T2 1000



22161. \*\* Paris, Expositio  
n Internationale 1937 T21800



22162. \*\* Paris, Expositio  
n Internationale 1937 T11800



22163. \*\* Paris, Expositio  
n Internationale 1937 T11800



22164. \*\* Rouen, Librairie  
Papeterie. Anc. Mon T2200



22165. ☒ Saint-Dizier, Hop  
ital / hospital. TCV ca T2000



22166. \* 1914 Saint-Quent  
in, Le Marché aux fle T22000



22167. ☒ 1898 Strassbourg,  
Strassburg; Kaufhau T21400



22168. \*\* Vichy, Établisse  
ment Thermal, Mass T22000



22169. \*\* Samos, Vue de  
la Maison John N. T2/3 2000



22170. \*\* Batumi, Batoum  
; Grande Avenue / st T22000



22171. ☒ Exaten, Kapelle u  
nd Pforte / chapel T2/3 1200



22172. \* Groningen, Statio  
nsstraat / railway s T1/2 2800



22173. ☒ The Hague, Den  
Haag, 's-Gravenha T2/31000

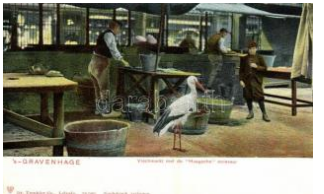

22174. \*\* The Hague, De  
n Haag, 's-Gravenha T22000



22175. \*\* The Hague, De  
n Haag, 's-Gravenha T21000



22176. ☒ 1904 The Hague  
, Den Haag, 's-Grave T2000



22177. ☒ 1908 The Hague  
, Den Haag; Bierkad T2 2000



22178. ☒ 1899 The Hague  
, Den Haag; Duino T2/3 2000



22179. \*\* Jerusalem, Mou  
nt of Olives, The Hol T1 1400



22180. \* Jerusalem, Interio  
r of the Holy Sepul T1/2 2000



22181. \*\* Jordan River T2  
T2 1000



22182. \*\* Nazareth, Ancie  
nt synagogue interio T1 2400



22183. \*\* Nagasaki, Suwa  
park T1/2 T1/2 3000



22184. \*\* Nagasaki, Muni  
cipal Office T2/3 T2/3 2000



22185. \*\* Nagasaki, Prefe  
ctural Office T1/2 T1/2 2000

**Weboldalunk a zárás pillanatáig licitálhat és követheti tételei állását!**



22186. \*\* 1904 Russo-Japanese War, Imp T2/3 **3400**



22187. \*\* Tokyo, The Great Kanto earthquake T1/2**2600**



22188. \*\* Tokyo, The Great Kanto earthquake T2/3**2600**



22189. \*\* Tokyo, The Great Kanto earthquake T1/2**2600**



22190. \*\* Tokyo, The Great Kanto earthquake T1/2**2600**



22191. \*\* Tokyo, The Great Kanto earthquake T1/2**2600**



22192. \*\* Tokyo, The Bridge Ryogoku (f) T2 T2/3 **2000**



22193. \*\* Aden, Tawahi, Tawache; (wet corn T3/4 **1800**



22194. ☒ Aden, Flag Staff (EK) T2/3 T2/3 **1800**



22195. \* Mount Cameroon, Krater des Kameru T3 **1200**



22196. \*\* Port Colborne (Ontario), Internatio T1/2**2000**



22197. ☒ 1907 Toronto, Alexandria Palace T2 T2 **2000**



22198. ☒ 1906 Toronto (Canada), King Edwar T2/3 **1000**



22199. \*\* Xiamen, Amoy; The Hump-Back Bri T2 **2000**



22200. \* Bogotá, Cementerio / cemetery T1/2 T1/2**2600**



22201. \*\* Lubumbashi, Elisabethville; La Stan T1 **2000**



22202. ☒ Bielsko-Biala, Bielitz; Stadtberg / squ T2/3**1000**



22203. \* Bytom, Beuthen; Kaiser-Platz / square T2**3000**



22204. \*\* Chelm, Kulm, Holm, Cholm; Treppen T1**2000**



22205. ☒ 1898 Gorzów Wie ikopolski, Landsberg T2 **1600**



22206. ☒ 1898 Gorzów Wie ikopolski, Landsbe T2/3 **1600**



22207. ☒ 1898 Gorzów Wie ikopolski, Landsberg T2 **1600**



22208. ☒ 1898 Gorzów Wie ikopolski, Landsberg T2 **1600**



22209. ☒ 1898 Gorzów Wie ikopolski, Landsbe T2/3 **1600**



22210. ☒ Kopanica (Pilawa Górna), Haunold b T2/3**3200**



22211. ☒ Jaslo, C.k. Gimnazjum / grammar sch T2 **3000**



22212. ☒ 1915 Nowy Sącz, Nowego Sacza, Ne T3 **1000**



22213. ☒ 1900 Ostroda, Osterode; Neujahrs-P T2/3**3000**



22214. \*\* Przemyśl, Wybrzezc Franciszka Jós T3 **2000**



22215. ☒ Sokolowsko, Görbersdorf; Dr. Brehm T2/3**4000**



22216. ☒ Warsaw, Warszawa, Warschau; Ma T2/3 **1000**

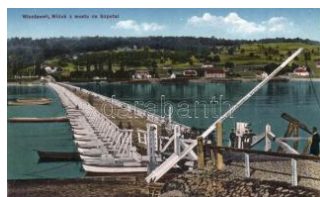

22217. \*\* Włocławek, Widok z mostu na Szp T1/2 **2400**





22218. 1898 Wroclaw, Breslau; Liebichshöhe T21600



22219. 1898 Wroclaw, Breslau; Schweidnitz T31600



22220. 1898 Wroclaw, Breslau; Parthie aus T2/31600



22221. 1898 Wroclaw, Breslau; Königl. Unive T41600



22222. 1898 Wroclaw, Breslau; Dombrücke T2/31600



22223. 1898 Wroclaw, Breslau; Kreuzkirche T2/31600



22224. 1899 Wroclaw, Breslau; Tauenzien-P T31600



22225. 1898 Wroclaw, Breslau; Liebichshöhe T21600



22226. 1898 Wroclaw, Breslau; Dominsel, Sa T31600



22227. 1899 Wroclaw, Breslau; Central Bahn T21600



22228. 1898 Wroclaw, Breslau; Museum, R T2/31600



22229. 1898 Wroclaw, Breslau; Blick vom Eli T31600



22230. Wroclaw, Breslau; Dom / cathedral T1/21200



22231. Wroclaw, Breslau; Rathaus / town h T1/22000

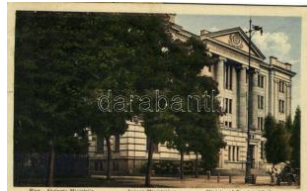

22232. 1924 Riga, Ahre etu Ministrija / Mini T2/32000



22233. 1932 Riga, Tehnikums / technical sch T22000



22234. Riga, general view, photo (EK) T3 T32000



22235. 1932 Riga, Jana Baznica, Leta No. T2/32000



22236. 1910 Riga, Hagensberg / general vi T2/32000



22237. Bengasi, Le Saline / salt mine T1 T12400



22238. Bengasi, Bengasi; Dimostrazione in T24000



22239. Misrata, Misurata; Italian soldiers ca T2/33400



22240. 1911 Tripoli Italiana, Sbarco delle truppe T14000



22241. Tripoli (Italiana) Accampamento tra i p T23000



22242. 1911 Tripoli Italiana, Sbarco delle truppe T13000



22243. Tripoli (Italiana) Ristorante indigen T1/22600



22244. Clervaux, Abbaye St Maurice; La Cu T12400



22245. Echternach, Procession dansante T12000



22246. Echternach, Procession dansante. L T1/23000



22247. Esch an der Alzette, 'Gruss aus...' T2/32600



22248. 1899 Luxembourg, Gruss aus Luxemburg; gene T2/31400



22249. Luxembourg, Gruss aus Luxemburg, O T23400

Lindner és Kobra termékek teljes választékban megrendelhetők irodánkban vagy



22250. \* Luxembourg, Différents grades et t T2/34000



22251. \* Luxembourg, La Ville Basse du 'Grun T2 4000



22252. \* Mondorf-les-Bains, Parc; Éd. art, N T2/32000



22253. \* 1918 Bitola, Monastir; Rue du Roi Pie T2/32000



22254. \* 1918 Bitola, Monastir; Rue du Dragor, T2 2000



22255. \* Fianarantsoa, L'éprouserie catholique T2 2000



22256. \* Madagascar, Chez les lépreux / lepe T1/22000



22257. \* 1901 Monaco, Carte Postale Artistique T22000



22258. \* Monte-Carlo, Hôtel Monte-Carlo P T1/22000



22259. \* Monte Carlo, J. Velten litho s: Manu T1 2000



22260. \* Monte-Carlo, Casino, interior (fa) T2 T2/3 1200



22261. \* 1904 Igalo, Rekrutlen-Beeidigung / Rec T22800



22262. \* Kotor, Cattaro; general view with harbor, T3800



22263. \* 1927 Risan, Risan; Bocche di Catt T2/3 1000



22264. \* Batley, Market Place, Snowden's, G. T22000



22265. \* Great Bookham, Church Street (fl) T2/3 2000

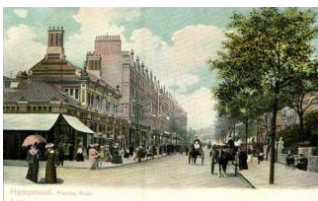

22266. \* Hampstead (London), Finchley Road T1 2000



22267. \* 1929 London, Waldorf Hotel T2 T2 1000



22268. \* London, Covent Garden Market (E T2/31000

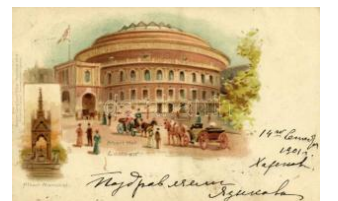

22269. \* 1901 London, Albert Hall and Memo T2/3 1000



22270. \* Portsmouth, Commercial Road, Hamp T12000



22271. \* 1901 Southport, Municipal Building. C T2/31000



22272. \* 1911 The New Gallery Restaurant a T2/32000



22273. \* Warwick, Guy's Cliff T2 T2 1000



22274. \* 1899 Aachen, Mariahilf-Hospital T2 T2 2000



22275. \* Aachen, floral T2/3 T2/3 3000



22276. \* Altenahr, Burgruine Are / castle ruins T T21600



22277. \* Altenahr, Hochwasser-Katastrophe im T2000



22278. \* Altenbeuern, Neu beuern mit Schloss T2/32800

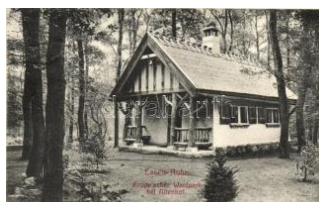

22279. \* Altenhof, Kruppssche Waidpark / weeke T22600



22280. \* 1899 Altona (Hamburg), Kriegerdenk T2/3 1600



22281. \* 1900 Altona (Hamburg), Denkmal Ka T2/31600



22282. 1898 Altona (Hamburg), Post, Fische T3/1600



22283. 1897 Altötting, Engl. Fräulein Institut, T2 2400



22284. 1922 Ammersee, Utting, Dampfer Gis T4 1000



22285. 1898 Ansbach, Ludwigskirche, Ob. T2/3 1600



22286. Bad Reichenhall, Kaiserplatz mit Stau T2/1400



22287. Berlin, Zeughaus, leporellocard (tea T3/4 1400)



22288. 1899 Berlin, Königl. Schloss, Südse T2/3 1600



22289. Berlin, Parade auf dem Tempelhofer T2/3/3800



22290. 1899 Berlin, Rathaus, Das Lutherdenk T2/3 1600



22291. 1899 Berlin, Siegessäule, Königl. Sch T2/3/1600



22292. 1898 Berlin, Franz. Dom, Schiller Den T2 1600



22293. 1898 Berlin, Nationalgalerie, Friedrich T2 1600



22294. 1898 Berlin, Königl. Schloss, Begas T2/3 1600



22295. 1898 Berlin, Café Bauer, Hotel. Verl T2/3 1600



22296. 1898 Berlin, Alexanderplatz / square T2/3/1600



22297. 1899 Berlin, National-Galerie, König T2/3 1600



22298. 1898 Berlin, Kaiser-Wilhelm-Brücke, K T2/1600



22299. 1898 Berlin, Leipziger Platz, Museum T4 1600



22300. 1898 Berlin, Museum, Friedr. Wilhe T2/3 1600



22301. 1898 Berlin, Halleisches Thor, Belle A T2/3/1600

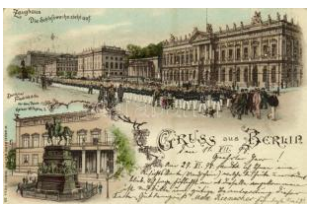

22302. 1898 Berlin, Zeughaus, Die Schlossw T2/3/1600



22303. 1899 Berlin, Friedrichstrasse, Reichs T2/3/1600



22304. 1898 Berlin, Unteren Linden, Reich T2/3 1600



22305. 1899 Berlin, Neuer Dom, Schlossbr T2/3 1600



22306. 1898 Berlin, Rathaus, Das Lutherdenk T2/1600



22307. 1898 Berlin, Siegessäule, Königl. Sc T2/3/1600



22308. 1899 Berlin, Königliches Schloss. Bitte T2/1600



22309. 1899 Berlin, Brandenburger Thor / g T2/3 1600



22310. 1898 Berlin, Der neue Dom, National T2/3/1600

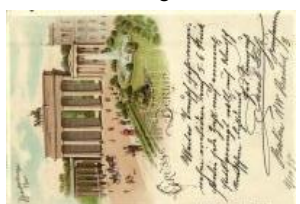

22311. 1898 Berlin, Brandenburger Thor / g T2/3 1600



22312. 1899 Berlin, Franz. Dom, Schiller Den T2 1600



22313. 1901 Berlin, Anhalter-Bahnhof / railw T2/3/1600

Havi két gyorsárverésünkre folyamatosan várjuk a beadásokat!

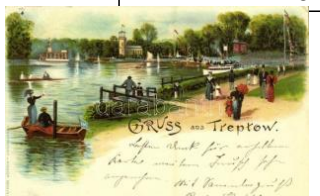

22314. 1899 Berlin, Treptow Paradies Gar T2/31600



22315. 1899 Berlin, Tempelhof, Amtsgebäude T2/31600



22316. Braunlage, Partie beim Hotel "Braun" T32000



22317. 1899 Bremen, Schlichte / quay, harbor T21600



22318. 1899 Bremen, Schlichte / quay, harbor T21600



22319. 1899 Bremen, Kaffeehaus Emmasee T2/31600

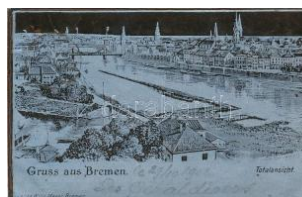

22320. Bremen, Totalansicht; Verlag Willy M T2/33000



22321. 1899 Bremen, Parkhaus. Kunst-Verlag T21600



22322. 1896 (Vorläufer!) Burg Rheinstein. G T2/3000



22323. Castrop, Münsterstrasse / street, furni T2 2800



22324. Celle, Stechbahn / square, shops of C T31000



22325. 1898 Chemnitz, Markt, Stiftung v. T2 1600



22326. 1899 Chemnitz, Stiftung v. Zimmerm T2/3 1600



22327. 1898 Dagsburg, Eisen mit Kapelle / T2/3 2800



22328. 1899 Dresden, Frauenkirche, Kgl. K T2/31600



22329. Dresden, Altmarkt, Rathaus, Blum T2/3 1000



22330. 1899 Dresden, Kaiser-Palast / palac T2/31600



22331. 1898 Dresden, Hauptansicht v. Neust T3 1600



22332. 1899 Düsseldorf, Kaiser Wilhelm-Den T2 1600



22333. Eisenach, Die Wartburg / castle, coat T2 1000



22334. 1915 Elberfeld, Schlossbleiche und T2/3 1000



22335. Emden - 3 pre-1945 unused litho art post 800



22336. 1901 Essen, Franz Sales Haus in Hutt T2 2000



22337. 1898 Essen, Realschule, Gymnasium T2/3 1600



22338. 1906 Frankfurt am Main, Circus Albe T2/3 2000



22339. 1898 Frankfurt am Main, Apfelwein T2/3 1600



22340. 1900 Frankfurt am Main, Gutenberg D T2/31600



22341. 1900 Frankfurt am Main, Brückenmühle T21600



22342. 1898 Frankfurt am Main, Der Hauptbah T41600

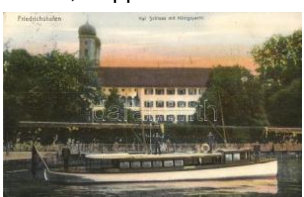

22343. Friedrichshafen, Kgl. Schloss König T2/32000

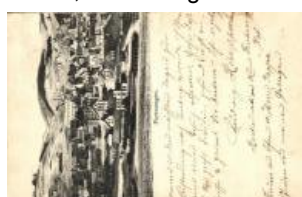

22344. Furtwangen im Schwarzwald; view T T2/32400



22345. 1902 Geldern, Issumerstrasse, D. Fr T1/2 2000



22346. \* \* Georgenthal (Thüringen), St. Georg T2 2000



22347. 1890 (Vorläufer!) Grund. litho (wor T2/3 5000)



22348. 1899 Hagen, Waidlust, Kaiser Wilhelm T2 1600



22349. \* \* Hamburg, Konfitüren Weiss-, Wol T2/3 5000



22350. Hamburg, Rathaus; Verlag von J. Ju T2/3 3000



22351. 1898 Hamburg, Alter Jungfernstieg, N T2 1600



22352. 1898 Hamburg, Justiz-Gebäude, Ka T2/3 1600



22353. 1899 Hamburg, Hafen v. d. Seewarte T2/3 1600



22354. 1898 Hamburg, Börse, Fleet bei der T2/3 1600



22355. 1898 Hamburg, Aisterarkaden u. Reeg T2 1600



22356. 1898 Hamburg, Jungfernstieg, Blanke T3 1600



22357. 1898 Hamburg, Alter Jungfernstieg / T2/3 1600



22358. 1900 Hamburg, Bergfahrt Tirol. M. Glü T2 1600



22359. 1900 Hamburg, Zoologischer-Garten T2/3 1600



22360. 1900 Hamburg, Rathaus / town hall. W T2 1600



22361. 1900 Hamburg, Rathaus / town hall. T2/3 1600



22362. 1899 Hamburg, Rathaus / town hall. K T2 1600



22363. 1899 Hamburg, Der Hafen / port, harb T2 1600



22364. 1898 Hamburg, Schnelldampfer 'Norm' T2 1600



22365. 1900 Hamburg, Schnelldampfer 'No' T2/3 1600



22366. 1898 Hannover, Technische Hochschule T2/3 1600



22367. 1892 (Vorläufer!) Harzburg, Radau T2/3 5000



22368. Hausham, Verlag Johann Lanz T2 2600



22369. \* \* Helgoland, general view. Verlag He T2/3 800



22370. Hinterhermsdorf, Bootstation an der T3 1000



22371. Hirsau, Gasthof mit Gartenwirtschaft vor T2 2800



22372. \* Hofheim am Taunus, Siegelmarken-Post T2 4400



22373. \* Holzwickede, Alleestr. T2 2200



22374. Kadelburg, Schulhaus, Katholische un T2 4800



22375. \* Karlsruhe, Institut Fecht, Kriegstr. T2 3000



22376. \* \* Karlsruhe, Part. e beim Bahnhof / b T1/2 2400



22377. \* \* Karlsruhe, Karl Friedrichstr. H T1/2 2800

**Az árverési tételek színes képekkel a darabanth.com oldalon!**



22378. ✉ 1892 (Vorläufer !!!) Kassel, Cassel; W T3000



22379. ✱ Kehl am Rhein, K rankenhaus / hosp T2/3 2600



22380. ✱ Koblenz, Coblenz ; Rhein und Mosel T2/3 1000



22381. ✉ 1900 Koblenz, Co blenz; Kastor-Kirche T2 1600



22382. ✉ 1900 Koblenz, Co blenz; Mainzerthor T2/3 1600



22383. ✉ 1900 Koblenz, Co blenz; Das alte Main T2 1600



22384. ✉ Konstanz, Münt ser / abbey, Emb. fl T2/3 3000



22385. ✉ 1902 Köln, Colog ne; Wochenmarkt T1/2 2000



22386. ✱ Köln, Gruss aus d em Zoologischen Ga T23000



22387. ✱✱ Köln, Hafensicht, Wappen; Verl T1/2 3000



22388. ✉ Köln, Cöln, Colog ne; St. Aposteln / c T2/3 1200



22389. ✉ Köln am Rhein, G erman military propa T2 3000



22390. ✉ 1898 Langebrück (Dresden), Villen C T2/3 1600



22391. ✱✱ Leipzig, Messe, Neuer Messplatz a T1/2 4000



22392. ✉ 1898 Linz, Maria Empfängnisdom, D T2 1600



22393. ✱✱ Löbau (fa) T2/3 800



22394. ✉ 1898 Magdeburg , Inselteich, Elb-Ansi T2 1600



22395. ✉ 1899 Magdeburg , Dom, Hasselbach T2/3 1600



22396. ✉ 1898 Magdeburg , Wilhelmstrasse mit T2 1600



22397. ✉ 1898 Magdeburg , Stadt Theater, Elb T2/3 1600



22398. ✉ 1899 Magdeburg , Breite Weg und Ha T2 1600



22399. ✉ 1898 Mainz, Tota lansicht, Dom / gen T2/3 1600

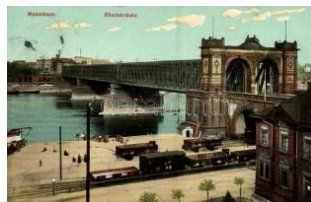

22400. ✉ 1911 Mannheim, Rheinbrücke / bridg T2 1000



22401. ✱ München, Fremde nrundfahrt / sightsee T2 3000



22402. ✱✱ München, Muni ch; Künstlerhaus und T21000



22403. ✉ 1898 München, D enkmal König Ludwi T4 1600



22404. ✱✱ München, Muni ch; Schwaigerstrass T2 2000



22405. ✉ 1898 München, T heatinerkirche mit Fe T21600



22406. ✉ 1895 (!) Neuffen, Hohen-Neuffen vor T3 5500



22407. ✱✱ Nürnberg, Brun nenhäuschen, Kun T1/2 2600



22408. ✉ 1899 Nürnberg, B lick auf das heilige T2/3 1600



22409. ✉ Offenbach, Frank furter Strasse (EK) T2/3 2600



22410. Passau (EK) T2/3 T2/3 **1200**



22411. 1895 (Vorläufer!!) Pllnitz, Königl. S T2/3 **5000**



22412. Regensburg - le porello booklet with 7 u **1000**



22413. Rheydt (Mönchengladbach) automobil T2 **4000**



22414. Rittersturz bei Coblenz, Restauration T2 **3000**



22415. Rothenburg ob der Tauber, Innere T1 **2600**



22416. 1911 Ruhpolding photo T2 **1000**

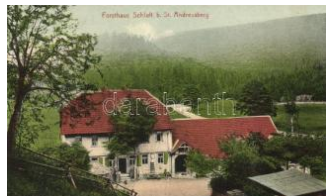

22417. Sankt Andreasberg, Forsthaus Schlu T2 **2600**



22418. St. Andreasberg, Elim mit Anlagen v **22000**



22419. Schwabach, Königl. Schullehrer Sem T2 **2600**



22420. 1893 (Vorläufer!!) Schwangau, Neus T3 **5000**



22421. 1897 Speyer, Lith. Kunstanst. Carl R T2 **34000**



22422. 1898 Sternberg (Mecklenburg-Vorp T2 **1600**



22423. 1899 Stuttgart, Marktplatz und Rathau T2 **1600**



22424. Sulzbrunn im bayr. Allgau, Jodbad sp T2 **4000**



22425. 1890 (Vorläufer!!) Süllberg am Blan T2 **35000**



22426. Triberg, Bauernhaus, floral litho T2 **4000**



22427. Uerdingen am Rhein, Niederstrasse s T2 **4000**



22428. Ulm a. D. Bahnhofplatz mit Postam T1 **3200**



22429. Ulm a. D. von Neu-Ulm; floral Emb T1 **3200**



22430. Wernigerode am Harz, Marktplatz mit T1 **1200**



22431. Oslo, Christiania, Stortorvet mark T1 **21000**



22432. Acqui Terme, spa (EK) T2 **1200**



22433. Alagna Valsesia, Monte Rosa, Colle T2 **1200**



22434. Bellagio, Lago di Como lake (EB) T3 **2000**



22435. Bergamo, square with tram (EK) T2 **1400**



22436. Bolzano, Alt-Bozen (Südtirol); Markt T2 **1000**



22437. Bolzano, Bozen (Südtirol); Virglbahn T2 **2400**



22438. Bolzano, Bozen (Südtirol); Lauben, J T2 **22000**



22439. 1907 Bolzano, Bozen (Südtirol); Batz T2 **33800**



22440. Bolzano, Bozen, Gries; Rosengarten, T3 **1000**



22441. Bressanone, Brixen (Tirol); Priesters T2 **31800**

**Az árverési tételek színes képekkel a darabanth.com oldalon!**



22442. ☒ Brindisi, Panorama de Ponente (EK) T3 **1000**



22443. ☒ 1927 Cengio, Stazione / railway stat T2/3 **1000**



22444. ✳ Ciseriis (Udine), waterfall T2 T2 **1400**



22445. ☒ Cremona, Torrezo di Cremona / to T2/3 **1200**



22446. ☒ Firenze, Florence; Basilica di S. Minia T2 **1400**



22447. ✳✳ Firenze, Florence; La Facciata de T1/2 **1600**



22448. ☒ Firenze, Florence; Veduta dei Ponti / v T3 **1400**

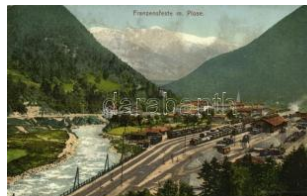

22449. ☒ Fortezza, Franzensfeste (Südtirol); Pl T2 **1000**



22450. ☒ Frascati, Villa Faiconieri, Lago dei Cip T2 **1000**



22451. ✳✳ Gasthaus in Beivedere mit Tofana T1/2 **2000**



22452. ☒ Genova, Genoa; Galleria Mazzini / i T2/3 **1000**



22453. ✳✳ Genova, Piazza Corvetto / square T1/2 **1600**



22454. ☒ 1897 (Vorläufer!) Genova, Genoa; Mo T3 **3600**



22455. ✳✳ Gorizia, Görz, Gorica; Al Cimitero / ru T1 **1800**



22456. ☒ Grado, Hotel Cerf d'Or, port, steamsh T2 **1000**



22457. ☒ Grado, Bagni, Adagio Grado! / beach T2/3 **1000**



22458. ☒ Merano, Meran (Südtirol); K.k. Stams T2 **2000**



22459. ✳✳ Milan, Milano; Cattedrale / cathedra T1 **21800**



22460. ✳✳ Milano, Milan; Saluti da Milano. Piazz T2 **1200**



22461. ☒ Milan, Milano; Co collegio Convitto Leo T2/3 **2000**



22462. ☒ Milan, Milano; Piazza generale, Colleg T3 **1400**

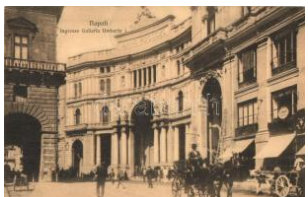

22463. ☒ Naples, Napoli; Ingresso Galleria Umberto I T2/3 **1600**



22464. ☒ Naples, Napoli; Piazza Municipio, litho (f) T2 **2000**



22465. ☒ 1899 Naples, Napoli; at night (EK) T2/3 **1400**



22466. ✳✳ Naples, Napoli; Gustav Stern's Ba T2/3 **2800**



22467. ✳ Napoli, Naples; Palazzo Donn'Anna e T2 **1600**



22468. ✳✳ Nervi (EK) T2/3 T2/3 **1400**



22469. ☒ Ollomont, Catena del Velan e Comb T2/3 **1200**



22470. ✳ Oria, Lago di Lugano (Rb) T3 T3 **1000**



22471. ✳ Padua, Padua; Pensione Universitaria T2/3 **1600**



22472. ☒ Padua, Padova; Cappella di S. Felice nella Ba T2 **1400**



22473. ✳✳ Padua, Padova; Piazza delle Erbe e Palazzo T1 **1000**





22474. \*\* Pallanza, Veduta Generale. Enrico T2/31000



22475. ☒ Passo Rolle, Roll e Pass (Südtirol); Alb T21400



22476. \*\* Perugia, Carro con buoi / ox cart T1 T1 2000



22477. \* 1913 Pompei, Strada delle Tombe / T2/3 1000



22478. ☒ 1898 Pompei, Domus Vettiorum. J. C T2/3000



22479. ☒ Rome, Roma; Foro Romano preso da T4 1000



22480. ☒ Rome, Roma; Castel Sant' Angelo / T2/3 1200



22481. \*\* Rome, Roma; Basilica di S. Giovanni T2/31200



22482. ☒ 1930 Saint-Rhémy-en-Bosses, Valle T1/22000



22483. \*\* Savona, Cartoline Postali Artistiche T2 2000



22484. \*\* Sestri Levante, Spiaggia / beach, sa T1 2000



22485. \*\* Sestri Ponente, Madonna del Gazzo T22000



22486. ☒ 1901 Sorrento, Marina coll' Albergo T2/3 1000



22487. \*\* Sorrento (EK) T2/3 T2/3 1000



22488. \*\* 1911 Torino, Esposizione Internazionale T3000



22489. ☒ Torino, Grande Velocita / locomotive T24000



22490. \*\* 1911 Torino, Esposizione Internazionale T2/3 4000



22491. \*\* Torino, Turin; Oratorio Salesiano, Sc T12000



22492. \*\* Trieste, Trieszt; Molo San Carlo (fl T2/3 1000



22493. ☒ 1898 Trieste, Trieszt, Trst; Barcola / T2/31400



22494. ☒ 1898 Trieste, Trieszt, Trst; Lanterna T2/31400



22495. ☒ 1898 Trieste, Trieszt, Trst; Panoram T2/3 1400



22496. ☒ 1901 Trieste, Trieszt, Trst; Miramar / T2/31400



22497. ☒ 1900 Trieste, Trieszt, Trst; La Lanterna T21400



22498. ☒ 1901 Trieste, Trieszt, Trst; Molo S. Ca T2 1400



22499. ☒ 1901 Trieste, Trieszt, Trst; Piazza Gra T2 1400



22500. \* Udine, Porta Cassignacco / gate T2 T2 800



22501. \*\* Valle Gesso Cuneo, Reale Palazzina T3000



22502. \* Venice, Venezia; S. Marco, Albergo T2/32000



22503. \* Venice, Venezia; Panorama dall'Isol T2/3 1000



22504. \* 1928 Venezia, Venice; Lido, Excelsior T2/3800



22505. \*\* Venice, Venezia; - 8 pre-1945 postcard 1000

**Az árverési tételek színes képekkel a darabanth.com oldalon!**



22506. Venice, Venezia ; Rio del Pestrin, litho T21200



22507. 1918 Mariinsk, C emetery church + P T2/31000



22508. Moscow, Moskau , Moscou; Maison T2/3 6000



22509. 1900 Moscow, M oskau, Moscou; Ru T2/38000



22510. Moscow, Mosco u; Vue de la Place R T2 3000



22511. Moscow, Mosco u; La Kremlin pris du T23000



22512. Moscow, Mosco u; Vue du Kremlin pr T2 3000



22513. Moscow, Mosco u; Le Kremlin pris du T23000



22514. Syktyvkar, Ust-Sy solsk; Hier lebten wir T22000



22515. 1933 Capernaum, Capharnaum; S T1/23000



22516. Esdreton, Labo ureurs dans la plai T1/2 4000



22517. Gatun Locks, P anama Canal; Electr T2 3000



22518. Colon, Front Stre et T1/2 T1/2 3000



22519. Lima, Plaza de To ros, Suerta de Ban T2/33600



22520. Chaves, Feira d e Gado no Tabolado T2 3000



22521. Saint-Denis, Rout e de Cilaos, Hotel T1/2 4000



22522. 1908 Bucharest, Bukarest, Bucuressti; T2 2000



22523. 1898 Bucharest, Bukarest, Bucures T2/3 2200



22524. Bucharest, Buc uresti; Palatul Minist T2 1600



22525. Bucharest, Buc uresti; Palace Hote T2/31400



22526. Bucharest, Buc uresti; Posta Central T1 1200



22527. Bucharest, Buc uresti; Palatul Reg T1/2 1200



22528. Bucharest, Bucur esti; Birjar (Muscal) / T2 4200



22529. 1903 Bucharest, Bucuressti; Monumen T21000



22530. Cacica, Kaczyka; Salzsudhütte / Warz T23600



22531. Campulung Mo ldovenesc, Moldva T1/2 1000



22532. Constanta, Vap orul "Imparatul Traia T2 1800



22533. 1899 Dambovicio ara, Defileul de la D T2/31800



22534. Iasi, Jassy, Jás zvásár (Moldva, Mol T1 1000



22535. Iasi, Jassy, Jászvá sár (Moldva, Mold T2/32600



22536. Oltenita, kikötő, "L ajos" uszály, a levé T2/31800



22537. Ploiesti, Ploesti; S tatiua Venatorilor / T2/3 1000



22538. ✉ 1901 Salutar din Romania! Librariei S T42200

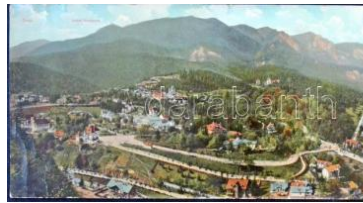

22539. \* Sinaia, Vedere Panoramica / general v T3 3000



22540. ✉ Sinaia, Castelul Pales / castle in win T2/3 1000



22541. \* 1907 Targu Jiu, Zsilvásárhely; Palatul T3 1000



22542. ✉ Turnu Severin, Szörényvár; Baia si T2/3 2200



22543. \* 1903 Turnu Severin, Szörényvár; Vam T31000



22544. \*\* Turnu Severin, Szörényvár; Gradina T21000



22545. \* Valsanesti (Arges), O casa de tara / co T22000



22546. \*\* Bilbao, Ferrocarriles Vascongados T2/33000



22547. \*\* Hondarribia, Fontarabie, litho T2 T2 2000



22548. \*\* Hondarribia, Fuenterrabia; Carabine T22800



22549. \*\* Hondarribia, Fuenterrabia; El Baile T1/22000



22550. \* San Sebastian, A los Toros / street, T2/32000



22551. ✉ 1905 Santander, Calle de Calderon T2/32000



22552. \* 1907 Telde (Gran Canaria) T1/2 T1/2 2000



22553. \* Valladolid, Puerta del Principe / cas T2/31400



22554. \* Valladolid, Facultad de Medicina / Sc T2/3 2000



22555. \*\* Vigo, Calle de Velazquez Moreno / T2/3 1000

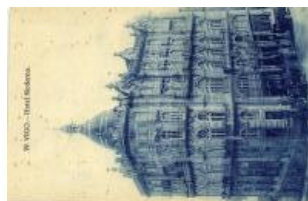

22556. \*\* Vigo, Hotel Moderno T1 T1 1000



22557. \*\* Colombo, Shipping Tea, natives with T1 2000



22558. \* 1900 Colombo, natives, folklore T1 T1 2000



22559. \*\* Saint Helena, St. Helena; Graf van N T11000



22560. \* Saint-Pierre et Miquelon, Le Port Blo T1/24000



22561. ✉ Ballaigues, Rue / street view, children T2 2600

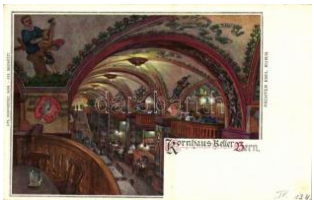

22562. \*\* Bern, Kornhaus-Keller / restaurant in T21000



22563. \*\* Chur, Hofkellerei, Gothiche Trinkhal T2 1000



22564. \*\* Eigergletscher-Mönch, Jungfraubahn T1 1000



22565. ✉ Einsiedeln, Das Kloster / abbey (EK) T2/3 1000



22566. \*\* Eselwand, Pilatusbahn / cogwheel T2/3 1000



22567. \*\* Jungfraubahn, S tation Kleine Schei T2/3 2000



22568. \*\* Jungfraubahn, S tation Eigerwand, Ga T22000



22569. ✉ 1916 Lausanne, Rue du Valentin et A T22000

**Weboldalunkon a zárás pillanatáig licitálhat és követheti tételei állását!**



22570. ☒ 1914 Les Avants s en hiver, Le Buffet T1/22000



22571. ✳ Locarno, Madonna del Sasso (Rb) T3 T31000



22572. ☒ 1899 Lucerne, Luzern; Hotel Schwane T22000



22573. ✳✳ Monte Generoso, Vetta, Hotel Kulm T32000

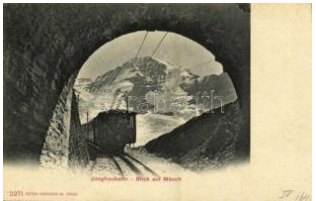

22574. ✳✳ Mönch, Jungfrauubahn / gauge rack r T21000



22575. ☒ 1899 Payerne (EK) T2/3 T2/3 2000



22576. ✳✳ Pilatusbahn, Wolfertsviaduct / cog T2/31000



22577. ✳✳ Pilatus-Kulm, Hotel Bellevue T1/2 T1/2 1000



22578. ☒ 1897 Pontresina, Roseg-Gletscher, T2/33000



22579. ☒ St. Moritz, Kulm-rink & Piz Languard T2/32000



22580. ✳✳ St. Moritz, Eiskrink auf dem St. Moritz T1 2000



22581. ✳ Zermatt, Chemin du Lac Noir (EK) T2/3 1000



22582. ✳✳ Zermatt, Chemin-de-fer du Gornergr T22000



22583. ☒ 1898 Zürich, Tonhalle am Alpenquai / T2 1400



22584. ☒ 1898 Zürich, Grossmünster, Panorama T2/31400



22585. ☒ 1929 Zürich, Zürichseegefrörne / fro T2/32000



22586. ✳ Saint Louis, Les Halles / market hall T1/22200



22587. ☒ Belgrade, Egetem és nagyvásárcsa T2/31800



22588. ✳✳ Kostolac, Kohlenbergbau / coal mine T12200

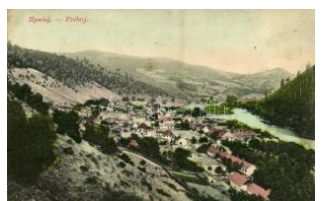

22589. ✳✳ Prijboj (fa) T3 T3 1000



22590. ✳✳ Tekija (Kladovo), street (Rb) T2/3 T2/3 1000



22591. ✳✳ Singapore, Telok Ayer Street, Thian T34000



22592. ✳✳ Singapore, Boat Quay and its prospect T2 2400



22593. ☒ Bled, Jezero / lake and church T2 T2 1000

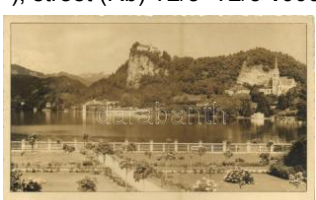

22594. ☒ 1938 Bled, Veled; Pogacnik fot. photo T21200

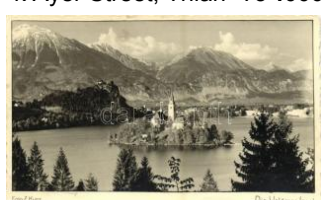

22595. ✳✳ Bled, Die Velde ser Insel / lake, isla T1/22000



22596. ☒ Divaca, Divacca (Küstenland); Cerk T2/31400



22597. ☒ 1898 Koper, Capodistria, Capo D'Istri T3/4 1000



22598. ☒ 1904 Koper, Capodistria, Capo D'Istri T2 2800



22599. ☒ Ljubljana, Laibach. folding panoram T2/3 1000



22600. ✳ Maribor, Marburg an der Dra; Ausblic T22000



22601. ✳ 1914 Piran, Pirano; Ca d'oro, Piazza T22000



22602. \* Pragero, Prage  
rhof; Villa Urban un T2/32000



22603. \* Pragero, Prage  
rhof; Bahnhof / rail T2/3 2000



22604. 1926 Rogaska Slatina, Rohitsch-Sa T2/3 2000



22605. \* 1926 Rogaska Slatina, Rohitsch-Sauer T2 2000



22606. Rogaska Slatina, Rohitsch-Sauerbru T1/22000



22607. \* Rogaska Slatina, Rohitsch-Sauerbru T1/22200



22608. Rogaska Slatina, Rohitsch-Sauerbru T2/31000



22609. Rogaska Slatina, Rohitsch-Sauerbru T22000

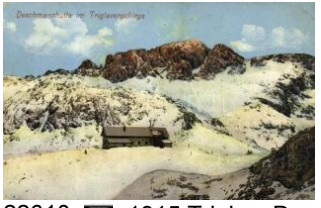

22610. 1915 Triglav, Deschmannhütte im Tr T2/32000



22611. \*\* Constantinople, Les murs de Jedik T2/31000



22612. \*\* Constantinople, Recueilleur des ordu T4000



22613. Constantinople, Istanbul, Stamboul; B T22000



22614. \* 1919 Constantinople, Istanbul, Stam T1/22000



22615. \* 1919 Constantinople, Istanbul, Stambo T22000



22616. \*\* Constantinople, Istanbul, Stamboul; T1 2000



22617. \* Unknown location, 'Szent életú hodzsá' T21000



22618. Tataouine, Fom-Tatahouine; The g T2/32400



22619. Feodosia, Feodosiya, Theodosia, C T2/3 1400



22620. \* 1899 Kiev, Kiev, Kyiv; Old town with T2/39000



22621. 1915 Kolomyia, Kolomyia; Rynek / m T1/22600



22622. Kolomyia, Kolomyia, Kolomyia, Kolomyia, Kolom T21000



22623. \*\* Kovel, Kowel; Luckerstrasse, Deuts T33000



22624. Lviv, Lwów, Lemberg; Theatre, tram T2/3 1000



22625. 1917 Lviv, Lwów, Lemberg; Główny D T3 1800



22626. Lviv, Lwów, Lemberg; Główny dworz T2/3 3000



22627. Ternopil, Tarnopol; Dworzec kolejow T2/3 2800



22628. Zhovkva, Zólkiew; Rynek / Ringplatz / T2 2600



22629. \* Hanoi, Marchands de Chapeux / hat ve T22600



22630. \*\* Kien-An, Vue Generale / view T1 1600



22631. \*\* Nam-Dinh, Vue Generale / view T1 1600



22632. \* Tonkin, Fours Village du Papier T1/22400



22633. \* Tonkin, Les mangeurs de puox en fam T2 4600

Havi két gyorsárverésünkre folyamatosan várjuk a beadásokat!



22634. \*\* Tonkin, Village du Papier; Bussin T1/2 2400



22635. \*\* Victoria Falls Hotel, View of the Cou T12000



22636. \*\* A csimpánz tanul, Kiadja Budapest s T11400



22637. \*\* Maxi és Mietze ebéd, Kiadja Buda T1 1400



22638. \*\* Csimpánz gépkocsiban, Kiadja Buda T12000



22639. \*\* Kerékpározó csimpánzok az állatker T1 1400



22640. \*\* Jaguár, Kiadja Budapest székesfővár T1 1400



22641. \*\* Szibériai tigris, Kiadja Budapest szé T1 1400



22642. \*\* Szibériai hiúz, Kiadja Budapest szé T1 1400



22643. \*\* Öreg oroszlán, Kiadja Budapest szé T1 1400



22644. ✉ 1899 Fuchs (Canis vulpes) / Fox. Ve T2/31000



22645. \* Nagy fakopáncs. A m. kir. Madártani I T2 1000



22646. ✉ Tour D'Europe de M. Cornier sur La P T2 4000



22647. ✉ Tour D'Europe de M. Cornier sur La P T2 4000



22648. \*\* Grand Duché de Luxembourg / Stam T21000



22649. ✉ La Poste en Grèce; Kunzli Freres Edit T2 2000



22650. \*\* Carl Feldmann Dompteur / Circus A T1 1000



22651. \*\* Carl Feldmann Dompteur / Circus T2/31000

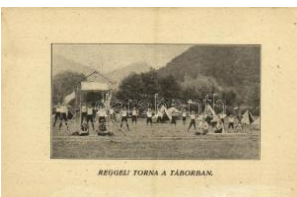

22652. \*\* Reggeli torna a táborban. Kiadja a T2/32200



22653. \* 1921 Dunavecse, KIE (Keresztyén Ifjú T2 2000



22654. ✉ Skót cserkész. Kiadja a Magyar Cse T2/32800



22655. ✉ Cserkész fodrásznál. kiadja a Magyar T2 2000



22656. \*\* ✉ 3 db RÉGI magyar Mártón L. szign 2600



22657. ✉ A cserkész tízparancsolata. Nagy Árp T2 2600



22658. \* 1938 Losonc, Lucenec; magyar cserké T21200



22659. ✉ 1933 Gödöllő, Cserkész Jamboree / In T22000



22660. \* R.M. Cserkészcsoport 11. / Hungarian T2/31000



22661. \*\* "L. v. Beethoven" Erotikus optikai illü T22000



22662. \*\* "Diabolo" Erotikus optikai illüziós k T1/22000



22663. \*\* "Mephisto" Erotikus optikai illüziós T1/2 2000



22664. \*\* Erotic nude lady photo T2/3 T2/3 1000



22665. \*\* Erotic nude lady (Rb) T3 T3 1000



22666. \*\* Erotic nude lady. Made in France, T3/4 1000



22667. \*\* Pécs, Városháza, Magyar Országos T2 2600



22668. \* Petite marchande de Tabac a l'entrée T2 3000



22669. \* Maltese milk seller T2 T2 2000



22670. 1898 Bosnische Bauern / Bosnian farmer T2/3 1400



22671. \*\* Dinnyepiac valahol Magyarországon T1/22000



22672. \*\* Afrique Occidentale, Dahomey, Jeu T2/32000



22673. \*\* Bitola, Monastir; Ziganes (orthodox) T2 2000



22674. \*\* Bitola, Monastir; Femme serbe filant T2 2000



22675. \*\* 1917 Bitola, Monastir; Danses macé T2 2000



22676. \* 1917 Bitola, Monastir; Le Dragor / river T2 2000



22677. \* 1918 Armenheuer, Un arabat Macédo T2/32000



22678. \*\* Mauresque et son Moutchachou / T1/2 2000



22679. 1 Afrique Occidentale, Marchandes de T1/2 2000



22680. \* Afrique Occidentale, Sénégal, Type O T1/2 2000



22681. \* Afrique Occidentale, Femmes brisant T2/3 2000



22682. \*\* Afrique Occidentale Française, Femmes T2 2000



22683. \* Dakar, Au Marché / market, natives, T2/3 2000



22684. \*\* Famille Moise dans la Forêt / native T1/2 2000



22685. \* Jeunes Négresses / young African women T2/32000



22686. \* Dakar, Marchandes de Colas / market T1/22000



22687. \* Old Breton woman smoking a pipe, T1/2 2000



22688. 1909 Serbian folk lore, woman (EK) T2/31200



22689. \*\* Mezőkövesdi Mária lány. Holló Mihály T1 1400



22690. \* Előkelő nők Japánból / Japanese geisha T3/4 1600



22691. \*\* Narodna nosnja iz okoline Boljevca / T1 1000

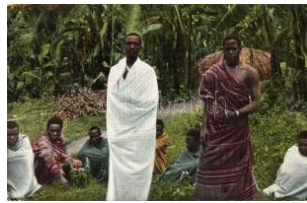

22692. 1 Häuptling Nkulelo und Schangali mit T2/3 1400



22693. 1 Constantinople, Istanbul, Stambul; T2/3 2000

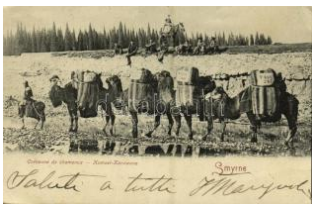

22694. 1 Izmir, Smyrne; Caravane de chameau T32000



22695. 1911 Izmir, Smyrne; Campement de T2/32000



22696. 1910 Le Maroc Humeuriste, Le Terrible T1/22000



22697. \* Izmir, Smyrne; Mustafa avec sa pipe / T2 2000

**Rengeteg érdekes tétel az egyéb gyűjtési területek anyagában!**



22698. ☒ **Algerie, Ecole d e Tapis arabes / ca T2/32000**



22699. \*\*\* **Congo Belge, Guerriers Mobeka / Mo T12000**



22700. \* **1915 Algérie, Scé nes et Types, Jeun T1/22000**



22701. ☒ **1911 Types Arab es, Femme des Ou T2/32000**



22702. \* **1918 Salutarî din Romania / women T2/32000**



22703. ☒ **1911 Dahomey, Monome de fêticheu T2/3 2000**



22704. \* **Izmir, Smyrne; Dame turque / Turkish T2/32000**



22705. \*\*\* **Marseille, Type s de Pêcheurs / fis T3/4 2000**



22706. \*\*\* **Puducherry, Pondichéry; Médecin T1/2 2000**



22707. ☒ **1926 Zulus at Mealtime, "Mealie Pap" T2 2000**



22708. ☒ **1921 Na den visc hafslag / after the f T2/32000**



22709. ☒ **1908 De omroep er / announcer, Dutch T2 2000**



22710. ☒ **Aden, Group of Somali Women, folk T2/3 2000**



22711. \* **Czech folklore, women coming from the T41600**



22712. \* **Traditional costumes, German folklore, T2 2000**



22713. ☒ **Bunyevác lakodalom. Vig Zsigmond T2/3 2200**



22714. \*\*\* **Kácsa cigány és Durbints sógor "Gó T12200**



22715. \* **Native girls mealin g corn, Panama; fo T1/23000**



22716. ☒ **Beyrouth - Groupe de Bedouines / Be T2 2000**



22717. \*\*\* **Lebende Badische Volkstracht aus G T22400**

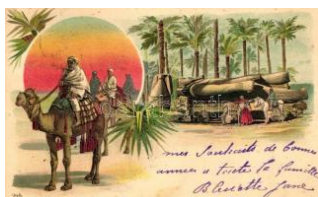

22718. ☒ **Egyptian folklore, litho (EK) T2/3 T2/3 3400**



22719. \*\*\* **Costume della Valle d'Oulx, ed. P. P T1/24000**



22720. \*\*\* **Greek folklore, gypsy, photo T2 T2 2200**



22721. \* **Macedonian peasants, folklore T2 T2 2000**



22722. \*\*\* **Södermanland / Swedish couple, fo T1 2000**



22723. \*\*\* **Dalarna / Swedish couple, folklore s T1 2000**



22724. \*\*\* **Beggars, Breas feeding mother, folk T1 3000**



22725. ☒ **Schwarzwald Bauernhochzeit, Badis T22800**

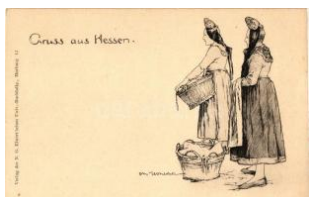

22726. \*\*\* **Gruss aus Hessen / German folklore T1 3000**

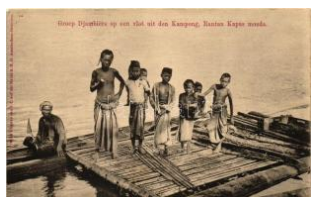

22727. \*\*\* **Groep Djambie rs op een vlot uit d T1/2 3000**



22728. \*\*\* **Japanese family, folklore, humour T2/3 4000**



22729. \* **Cireur de souliers / Shoeshine girl, G T2/33000**





22730. \*\* Japanese family, folklore, humour T2/3 4000



22731. \*\* Haiphong, Men diant / beggar woman T1/23400



22732. \*\* Kinds of Japanese Toys, golden de T2/32400



22733. \*\* Kinds of Japanese Toys, golden de T1/22400



22734. \*\* Kőrösvölgyi me nyasszony / Fata mir T11600



22735. ☒ Herzliche Neujahrgrüße! / Children N T41800



22736. \* Der erste Zwist / Children art postcard T2/31800



22737. ☒ Children art postcard. M. M. Nr. 1269 T2/31800



22738. \* Boldog Újévet! / Children New Year's a T41800



22739. ☒ Children art postcard. AR. No. 2463. T2/3 1800



22740. ☒ Boldog Újévet! / Children New Year's a T21800



22741. \* Husch - in's Bett / Children art postcard T2/3 1800



22742. ☒ Children art postcard. AR. No. 2471. s T3 1800



22743. ☒ Children art postcard. AR. No. 2478. T2/3 1800



22744. ☒ Willkommen! 13. Mai / German children T41800



22745. ☒ 1930 Children on a train, dogs, Amag T2 2000



22746. \* 1930 Girl with drum, O.G.Z.-L. 206/115 T22000



22747. ☒ 1931 Children with lute, B.K.W.I. 48 T2/32000



22748. ☒ 1931 Girl with dogs, B.K.W.I. 828-2 s: T22000



22749. \* 1929 'So that's where you've been?', T2/3 2000



22750. ☒ Children art postcard. M. Munk Wien T2/31000



22751. ☒ Children at the shore. Anna & Gaspa T2/31000



22752. \*\* SMS Viribus Unitis az Osztrák-Magyar T2/32000



22753. \*\* Torpedo's op de Schelde / Dutch to T2/31600



22754. \*\* Squadra in Evoluzione / Flottenman T2 2600



22755. \*\* SM Schiff 'Tegetthoff' / SMS Tegetth T22600



22756. \*\* SMS Árpád az Osztrák-Magyar Had T22600



22757. \*\* SMS Budapest az Osztrák-Magyar T2/3 2600



22758. \*\* SM Schiff 'Zrinyi' / SMS Zrínyi az O T2/32600



22759. \*\* SM Schiff 'Zrinyi' / SMS Zrínyi az O T2/32600



22760. \* SM Schiff 'Viribus Unitis' / SMS Viribus T2/32600



22761. \*\* Graf v. Spee, Vice-Admiral / WWI T1/2 2000

**Megnyílt megújult webshopunk! Folyamatosan bővülő kínálat!**



22762. ☒ Seemannsgrab . K.u.K. Kriegsmar T2/3 **2000**



22763. ☒ Az Osztrák-Magyar Haditengerészet t T2 **2400**



22764. ☒ Deutsche Unters ee- und Torpedoboo T2 **2000**



22765. \* Lim, Kanal di Lem ee; Az Osztrák-Mag T2/3 **3000**



22766. \*\* Az Osztrák-Magyar Haditengerészet T1 **3000**



22767. \* Az Osztrák-Magyar Haditengerésze T2/3 **3000**



22768. \* Az Osztrák-Magyar Haditengerészet t T2 **3000**



22769. \* 1918 Kotor, Cattaro; Az Osztrák-Mag T2/3 **3000**



22770. \* Az Osztrák-Magyar Haditengerésze T1/2 **3000**



22771. \*\* Az Osztrák-Magyar Haditengerész T2/3 **3000**



22772. \*\* Az Osztrák-Magyar Haditengerész T3/4 **3000**



22773. ☒ SMS Tegethoff a z Osztrák-Magyar Ha T3 **3000**



22774. ☒ 1916 Pola, Pola; K.u.K. Kriegsmarine T2 **3000**



22775. ☒ SMS Streiter és Ulan osztrák-magya T2/3 **3000**



22776. ☒ Pola, Pola; Palaz zo Stabile / K.u.K. K T3 **3000**



22777. \* Budapest III. Óbuda, Magyar Királyi T2/3 **2600**



22778. ☒ 1913 SMS Viribus Unitis az Osztrák-M T2 **2000**



22779. ☒ 1904 La Guerra Russo-Giapponese, T3/4 **2400**



22780. ☒ Torpedobootdivision in voller Fahrt / T2/3 **3000**

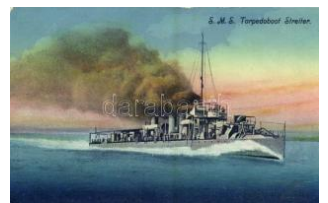

22781. ☒ SMS Streiter az Osztrák-Magyar Had T2/3 **3000**



22782. ☒ 1916 Torpedoboot auf hoher See. K.u. T2 **2600**



22783. ☒ 1916 Modernes Hochseetorpedoboot T2/3 **2000**



22784. ☒ SMS Panther osztrák-magyar torped T2/3 **3000**



22785. \*\* Verfolgung der Torpedoboote. K.u.K T2 **4000**

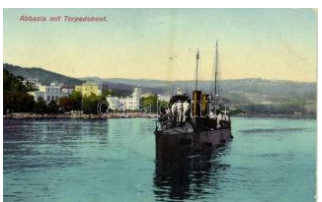

22786. ☒ 1910 Abbazia, Opatija; K.u.K. Kriegsm T2 **3000**



22787. \* 1909 Abbazia, Opatija; K.u.K. Kriegsm T3 **3000**



22788. \*\* SMS Alligator osztrák-magyar torped T3 **3000**



22789. \*\* Osztrák-magyar torpedónaszád / K T2 **2000**



22790. ☒ SM Schiff Erzherzog Friedrich K.u.K. T3 **2600**



22791. ☒ Stapellauf SMS Zrínyi / SMS Zrínyi az T3 **2600**

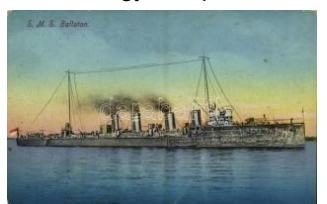

22792. \*\* SMS Balaton az Osztrák-Magyar H T2/3 **2600**



22793. \*\* SMS Saida az Osztrák-Magyar Had T2/3 **2600**



22794. \* SMS Kaiserin Elisabeth az Osztrák-Magyar Haditengerészet T2/3 2600



22795. \* 1910 SMS Erzherzog Franz Ferdinand T3/4 2600



22796. \* 1912 I. R. Corazzate sull'Adria / Olasz T3 2600



22797. \*\* Flaggenschiff "Viribus Unitis" mit Hoc T4 2600



22798. \* SMS Bellona az Osztrák-Magyar Haditengerészet T2/3 2600



22799. \* SMS Prinz Eugen az Osztrák-Magyar Haditengerészet T3/4 2600

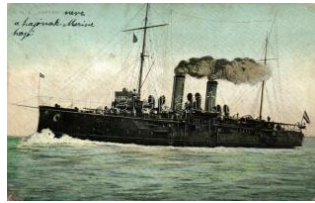

22800. \* SMS Aspern az Osztrák-Magyar Haditengerészet T3 2600

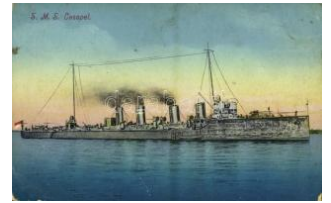

22801. \*\* SMS Csepel az Osztrák-Magyar Haditengerészet T2/3 2600



22802. \*\* SMS Radetzky az Osztrák-Magyar Haditengerészet T2/3 2600

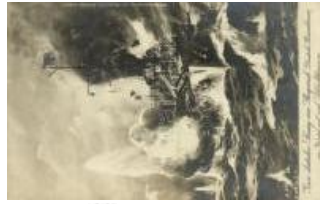

22803. \* SMS Zum deutschen Seesieg am Skagerra T2 2400



22804. \*\* SMS Fregatte Radetzky. Stapellauf T2/3 2000



22805. \*\* SMS Scharfschütze im Gefechte im T2/3 2400



22806. \*\* SMS Scharfschütze im Gefechte im T2/3 2400



22807. \* Der letzte Mann. Kaiserliche Marine T2/3 2000



22808. \* SMS Scharfschütze im Gefechte im T2/3 2000



22809. \*\* SMS Scharfschütze im Gefechte im T2/3 2000



22810. \* SMS Scharfschütze im Gefechte im T2 2000



22811. \* SMS Zenta und Torpedoboot T2/3 2000



22812. \* SMS Zenta und Torpedoboot T2 2400



22813. \*\* SMS Zenta und Torpedoboot T1/2 2400



22814. \* SMS Streiter és Ujlán az Osztrák-Magyar Haditengerészet T2/3 2000



22815. \* SMS Zenta und Torpedoboot T2/3 2400



22816. \* SMS Zenta und Torpedoboot T2/3 2400



22817. \* SMS Zenta und Torpedoboot T2/3 2400



22818. \* SMS Zenta und Torpedoboot T2/3 2000



22819. \*\* SMS Zenta und Torpedoboot T2 2800



22820. \*\* SMS Schlachtschiff "Viribus Unitis" / S T1 3400



22821. \*\* SMS Schlachtschiff Erzherzog Karl. K. T2 2800



22822. \*\* SMS Torpedohajó a viharban. "Oroszlán" T2 2200



22823. \* SMS Dampfbarke mit Boot im Schlepp. G. T2/3 2200



22824. \* SMS Torpedoboots-Division in voller Fahrt T2/3 2400



22825. \* SMS Vorbereitung zur Einnahme des Lov T2/3 1800

**Weboldalunkon a zárás pillanatáig licitálhat és követheti tételei állását!**



22826. ☒ Die Seeschlacht bei Lissa. SMS E T2/3 **2200**



22827. \*\* Osztrák-magyar matrózok fedélzet T2 **1800**



22828. \*\* Sérült SMS Novara, K. u. K. haditeng T2**2000**



22829. \* SMS Helgoland, a z Osztrák-Magyar ha T2**3000**



22830. \*\* Mexico, Fiestas del Centenario, Los T1 **1000**



22831. ☒ 1942 Geschütze inigen in luftiger Höh T3 **1000**



22832. \*\* Budapest, Horthy y Miklós híd, a Csás T2 **1000**



22833. \*\* SMS "Temes" m onitor Budapesten, le T4**5500**



22834. ☒ 1907 SM Linienschiff Wien K.u.K. Krie T3**4000**



22835. \*\* SMS Echse (ké sőbb SM Tb 70F) a T2 **11000**



22836. \*\* Budapest, SMS "B" az Osztrák-M T2/3**18000**



22837. ☒ 1902 Ausstellung Düsseldorf, SM D T2/3 **1000**



22838. \* RMS 'Pannónia' t engerjáró hajó, Cu T2/3 **2000**

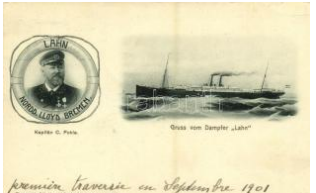

22839. \* 1901 Kapitán C. P ohle, Dampfer "Lahn T2**2000**



22840. \*\* Bodensee, Kaiser Franz Josef steam T**12000**



22841. ☒ Pannónia kivándó rlási hajó a kikötő T2/3 **4000**



22842. ☒ Hamburg-Amerika a Linie. Kunstanstalt T2 **1000**



22843. ☒ Doppelschrauben-Postdampfer Kais T2/3 **1000**



22844. ☒ 1941 "Csaba" MF TR gőzös pecsétje T2/3 **3200**



22845. ☒ 1914 "Visegrád" k étcsavaros tengeri s T2 **3800**



22846. \*\* SS Budapest folyami utasszállító T2/3**1800**



22847. ☒ Hebe oldalkereks személyszállító T2/3**1600**

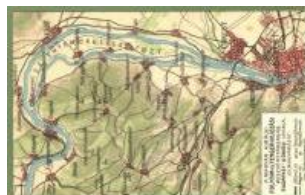

22848. \*\* A Magyar Királyi Folyam- és Tengerh T**11600**



22849. \* Vuk Stefanovic Karadzic, Serbian phi T2/3 **1000**

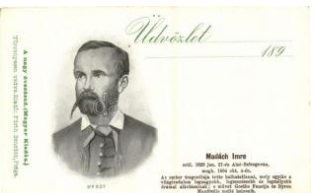

22850. \*\* Madách Imre. A nagy évszázad (M T2/3**1000**



22851. \* Galileo Galilei. Stengel litho s: Nicolò T3 **1000**



22852. \*\* Miss Austria, AN Paris 2A. T1/2 T1/2 **2000**



22853. \* Miss Hollande / Miss Holland, AN Pa T1/2**2000**



22854. \*\* Miss Austria, AN Paris 13. (EK) T2/ T2/3 **2000**



22855. \*\* Girl with hoops (EK) T2/3 T2/3 **1000**



22856. ☒ 1915 Lissie / lady with hat, art postcard T2 **2000**



22857. ☒ 1901 Lady. Serie 365. litho (EK) T2/ T2/3 **1000**



22858. ☒ Lady with rose. Munk Vienne Nr. 62 T2/1000



22859. \*\* Lady smoking a cigarette with a ne T2/31000

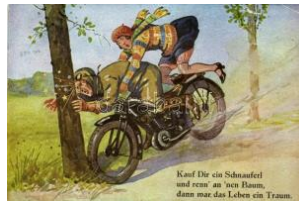

22860. ☒ Kauf Dir ein Schnauferl und nimm an 'nem Raam, dann muas das Leben ein Traum. / Motorbike a T31000



22861. ☒ 1910 Wien, Internationale Jagdausstel T22600

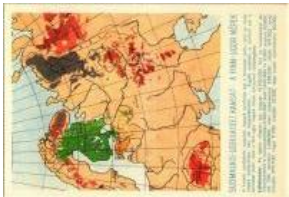

22862. \*\* A finnugor népek; a Sugurahvaste In T11800



22863. \*\* A finnugor népek; a Sugurahvaste In T11800



22864. \*\* 1931 Justice for Hungary! A diada T2/35000



22865. \*\* A finnugor népek; a Sugurahvaste T2/31400



22866. \*\* A finnugor népek; a Sugurahvaste T2/31400



22867. \*\* Magyar Hiszekegy. Turistaság és A T2/31000

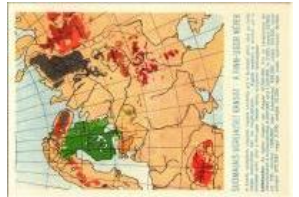

22868. \*\* A finnugor népek; a Sugurahvaste In T11800



22869. \*\* A finnugor népek; a Sugurahvaste In T11800



22870. \* 1940 Boldog Magyar Újvet! Minden T2/31200



22871. \*\* Pozsony, Pressburg, Bratislava; E T2/31600



22872. \*\* 2 db RÉGI sérült irredenta művészlap / 1000



22873. ☒ Hiszekegy. Kiadja a Magyar Nemzeti S T21600



22874. \*\* Ne csüggedj! Dölgözzál és kitarva b T22800



22875. \*\* Felvidék vissza csatolásának emlé T2/32000



22876. ☒ Feltámadunk ha megfeszítenek is! Ma T2000



22877. \*\* "Idegen a bírónk, iszonyú mit rótt r T1/22400



22878. ☒ Ne bánts a magyart. Kiadja a "Szó T2/32600



22879. \*\* Segítsetek! Míg nem késő! Kiadja a T21000



22880. \*\* Jude aus der Bucharra / Jewish man T33000



22881. \* Gebet bei Vollmond. S. M. P. Kr. Dépo T49000



22882. \* Hawdule, Gite Wochl S. M. P. Kr. Dépo T39000



22883. \* Chanuka. S. M. P. Kraków Déposé 19 T39000



22884. \* Chu-sen ka-le ma sel-tow... chu-sen ka T49000



22885. \*\* A lépvesző. Szabadság! Egyenlős T312000



22886. ☒ 1942 Krausz Sándor zsidó 109/31 5 T2/35000



22887. \*\* Magyar zsidó ír a temetőben / Hu T2/32400



22888. ☒ 1899 Rabbi, héber felirattal. Kézzelel ra T211000



22889. ☒ 1944 Dr. Ádám Imre U569 zsidó KMSZ T36000

Kérjük telefonos és írásbeli ajánlatait időben adja le!



22890. \* Dr. Jendrassik E mő (1858-1921) zs T1/22400



22891. 1959 Sincery Gre etings from Israel, a T2 1000



22892. \*\* Sadny dzien / L e Grand Pardon / AI T2 3000



22893. \* 1899 Vannak és K ontra! Ferenczi B. T2/3 1000



22894. \*\* Osztrák-magya r lópatkoló katonák T2/32000



22895. \*\* Le Comte de Sé gur a Sommo Sierra T2 1000



22896. \*\* Voiture de guer re de l'Armée Indie T2/32000

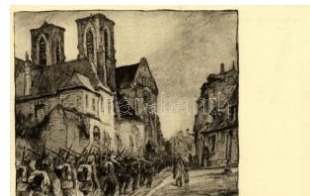

22897. \*\* Laon, Einmarsc h bei St. Martin / inva T22000



22898. \*\* En Guerre, con tingent de la Nouve T2/32000



22899. 2 db RÉGI magya r katonai művészlap / 2 1800



22900. \* 1943 Budapest, H aditudósító Kiállitá T2/3 1600



22901. \*\* Feltámadunk! M eghalt a hazáért - 2 T2/31000



22902. \*\* Magyar kakasto llas csendőrök / Hu T2/32000



22903. \*\* 26. számú csat aképes kártya. Egy T2/31400



22904. Zu-gleich! / WWII German military, so T2 6000



22905. 1899 Magyar sza badságharc. Nagy T2/3 1000



22906. \*\* Kriegsbildkarte Nr. 24. Panzerzug / K T21000



22907. \*\* Kriegsbildkarte Nr. 40. Die 30,5 cm M T21000



22908. \* Der Weltkrieg, Sie greiches Vorgehen u T22000



22909. 1905 Pro Patria e t Rege, A Ricordo T2/3 2000



22910. \* Gott schütze Deu tschland und seine T3/42000



22911. \* 1917 Csáktornya, Cakovec; Osztrák T2/3 1400



22912. \* French military band, photo (f) T2/3 T2/3 1800



22913. \* 1909 French milit ary band, photo T2 T2 1800



22914. Régi jó szokások , Rotophot 2992. / H T3 1000



22915. \*\* WWI French mi litary army music b T2/31800

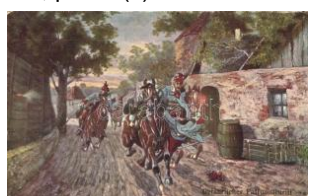

22916. 'Gefährlicher Patr ouillenritt' / patrolin T2/31000



22918. \* 1915 La Grande G uerre, Le nouveau T1/2 2000



22919. \* 1915 La Grande G uerre, Notre artillerie T2 2000



22920. \* 1915 Guerre Euro peenne, Obusier S T1/22000



22921. \* 1915 La Vie au R égiment, L'Abreuvour T22000



22922. \*\* Au Bataille des "couvertes" / soldier T2 2000



22923. \* Generalleutnant Ludendorff, Chef des T22000



22924. \* 1915 La Grande Guerre, Sur le front, T1/22000



22925. \* 1914 La Guerre, Canon français cont T1/2 2000



22926. \* 1915 La Grande Guerre, Funes, Le n T1/22000



22927. \* 1915 La Grande Guerre, Mortier de 350 T22000



22928. \* 1915 Guerre Europeenne, Mortier Sc T2/32000



22929. \* 1902 De drie Boeren-Generaals, De T2/3 2000



22930. \* 1915 Armée Indienne, Un attelage de T2 2000

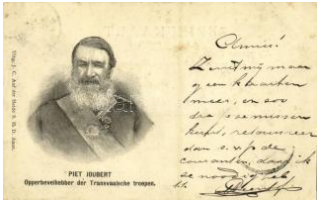

22931. \* 1900 Piet Joubert, Opperbevelhebber T2 2000



22932. \* 1899 Scenes uit den Transvaalsche T2/32000



22933. \* 1915 Campagne de 1914, Artillerie f T1/22000



22934. \* 1915 La Grande Guerre, Le fameux mo T22000



22935. \* 1915 Artillerie Turque quittant Constan T22000



22936. \* 1916 La Grande Guerre, Vauquois (M T1/22000



22937. \* 1915 La Grande Guerre, Le Canon a T2/32000



22938. \* La Guerre 1914-1915, Beaumont-su T2 2000



22939. \* La Guerre en Lorraine en 1914, Var T2 2000



22940. \* 1914 Infanterie Ecossaise traversant u T1 2000



22941. \* Arrivée des Américains en France, O T 2000



22942. \* 1900 Lord Kitchener, G.C.B., 'England T2000



22943. \* Ne feledd el! Érted is küzdöttek, vére T2/31400



22944. \* 1943 Nicht du bist der Massstab! Sond T26000



22945. \* 1942 Magyar Királyi Honvédség ejtője T211000



22946. \* ~1941 Határvadász élet. A magas figy T31000



22947. \* Nehéz német tüzés az Atlanti-fal T21400



22948. \* 1942 Kampf im Osten. Frühjahrschla T3 1800



22949. \* Első világháborús osztrák-magyar ka T2/31400



22950. \* Erzherzog Joseph Ferdinand s: Os T2/31800



22951. \* Zur Erinnerung an die Offiziere T2/3 1400



22952. \* Katonai gyakorlat puskával és kutyá T2 1600



22953. \* 1914 Gépfegyverosztály. Osztrák-m T2/32000



22954. \* Biwak, Sachen reinigen / WWI Ge T2/3 1200

**Az árverési tételek színes képekkel a darabanth.com oldalon!**

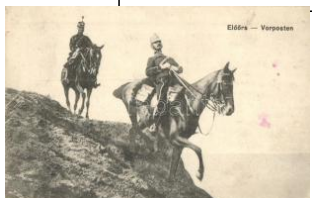

22955. Előrs / Vorposten / WWI Austro-H T2/3 **2000**

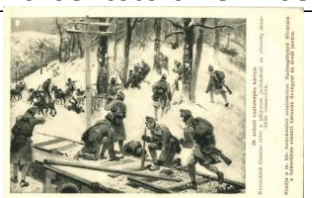

22956. 1917 29. számú csataképes kártya. T2/3 **1800**



22957. Álcázott lövegállás / Geschützstand T1 **1600**



22958. Zsákmányolt olasz ágyú. Uher Ödö T2 **2000**



22959. 1941 Budapest, Őrségi Lakberendezési V T2 **1800**



22960. Első világháborús osztrák-magyar a T1 **1400**



22961. Russische Kriegsfangene. Verla T2/3 **1400**



22962. Osztrák-magyar katonák a "zsákmán" T2/3 **1600**



22963. Első világháborús osztrák-magyar katonák T2 **1600**



22964. Der europäischer Krieg 1914/1915. W T2 **1000**



22965. Lövészárók a Meise. S. Michelen. R. B T2 **1000**



22966. Zugunsten des Invalidenfonds des Landes T2 **1000**



22967. Bekes Dániel csendőrnagy 1915. évben a T2/3 **1000**



22968. 1902 Gruss... Mörserbatterie im Feuer T2 **1000**



22969. 1898 French military infantry. Lith. H T2/3 **1400**



22970. 1916 Osztrák-magyar katonák csoportja T2/3 **1000**



22971. 1900 Military officer with lady, litho (E) T2/3 **1000**



22972. Soldiers with cannon, German military T2 **1000**



22973. 1915 Deutschland, Deutschland über alles T2 **1000**



22974. Husarenattacke / WWI Austro-Hungary T2/3 **1000**



22975. 1915 In der Heimat, in der Heimat... T2/3 **1000**



22976. 1916 Für unser Land and Tirol / WWI Germany T2/3 **1000**



22977. Sieg!... / WWI Germany and Austro-Hungary T2 **1000**



22978. Der Weltkrieg. Beschuss einer Festung T2 **1000**



22979. Wir aber halten gute Wache... / WWI T2/3 **1000**



22980. 1917 Dekorierung / WWI Austro-Hungary T2/3 **1000**



22981. 1915 Feldmarschall Erzherzog Friedrich T3 **1000**



22982. 1915 Dragoner Patrouille / WWI Austro-Hungary T2/3 **1000**



22983. 1917 K.u.K. Infanterieregiment Freies T3/4 **1000**



22984. 1916 Erobertes an der Front. Geschütz T2/3 **1000**



22985. 1916 Abmarsch eines Rainer-Marschregiments T2 **1000**



22986. 1916 Tábori misekkel és zenekarral T2/3 **1000**





22987. ☒ 1940 Herzlichen Grüß vom Übungs T2/31000



22988. \*\* Auf Beobachtungsposten vor Tsingta T21000



22989. \*\* Erzherzog Joseph Ferdinand Kom T2/3 1000



22990. \*\* Wehrmann in Eisen / WWI Austro- T2/31000



22991. \*\* Werk I/6. K.u.K. (Austro-Hungarian) T3 1200



22992. ☒ 1915 Gottschütze Dich / WWI Aust T2/3 1000



22993. \*\* 1915 Első világ háborús osztrák-mag T32000



22994. \*\* Első világháborús osztrák-magyar T2/3 1400



22995. \*\* Kriegsbildkarte Nr. 18. Oberst Bro T2/3 1000



22996. \*\* Ich hatt' einen Kameraden / WWI A T2/31000



22997. \*\* Kriegsjahr 1914 / WWI Austro-Hungaria T21000



22998. \*\* Strasse in Persen, Suginatal (Südtirol) T2 1000



22999. ☒ 1915 Offizielle Karte für Rotes Kreuz, T2 1000



23000. \*\* Balassagyarmat, magyar katona k T2/3 1800



23001. \*\* FW 190-es vadász készen a front T2/3 1600



23002. \*\* Squadriglia Caproni, Senza Cozzar Di 24000



23003. ☒ Grüss vom Krampus / Krampus gre T2/3 3000



23004. ☒ 1910 Dogs with horse. Mary Mill Nr. T2/3 1000



23005. \*\* Graf Zeppelin LZ. 127 über Graz / a T11000



23006. \*\* Racing horse. B.K.W.I. 566-6. s: Lu T1/21200



23007. \* Cat school. litho T2 T2 1600



23008. \* Cat school. litho T2 T2 1600



23009. \* 1899 Cat school. litho T2 T2 1600



23010. ☒ Cats with dog, C.B.St. No. 9303. s: A. T3 1200



23011. \*\* Budapesti alakosorozat. Készültek T2/31400



23012. \*\* Budapesti alakosorozat. Készültek T4 1000



23013. \*\* Budapesti alakosorozat. Készültek T2 1000



23014. \*\* Budapesti alakosorozat. Készültek T2/31000



23015. \*\* Budapesti alakosorozat. Készültek T2 1000



23016. ☒ 1904 Landscape with poppy flowers. I T4 1000



23017. \*\* Budapesti alakosorozat. Készültek T2 1400



23018. ☒ 1920 Herzliche Ostergrüsse / Easter greeting T33000

**Az árverési tételek színes képekkel a darabanth.com oldalon!**



23019. Akademikové V inohradstí / Czech T2/3 **3000**

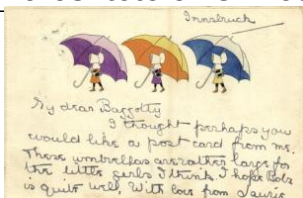

23020. Ladies with umbrellas (fa) T2/3 T2/3 **1000**



23021. Ma Marraine / Art Nouveau lady. B T2/3 **5500**



23022. Lady with flowers . B.K.W.I. 131-3. s T2/3 **5500**



23023. Herzliche Osterg rüsse! / Easter art po T2/7000



23024. 1929 Eiger, Mönch und Jungfrau / m T1/2 **2000**



23025. Sielő hölgy művészlap, Diana krém r T2/3 **2000**



23026. 4 db régi olasz művészlap, gyerekek T13 **2000**



23027. Ice skating ladies . Wenau-Brabant 1 T2/3 **8000**



23028. Gruss aus Wasertreten im Bache T1/2 **1000**



23029. Italian art postcard: Lady with horse. G T1 **1000**



23030. Italian art postcard: Lady with parrot T2 **1000**



23031. Couple. Kunst-Anstalt v. H.A.J. Sch T2/3 **1000**



23032. 1917 Herzliche Ostergrüsse / Easter T2/3 **4000**



23033. 1905 Tausend, Hundert und Fünfzig T2/3 **2000**



23034. 1899 Conférence de la Paix La Haye, T2 **2000**



23035. 1900 Conférence de la Paix La Haye T2/3 **2000**



23036. Ha mi híven összetartunk, száz veszé T2 **2000**



23037. Kidobjuk a reakciót, bezárjuk az ag T2/3 **1800**



23038. 2. Emrunt de la Défense Nationale, S T2/3 **2000**



23039. 1900 Pour l'Indépendance du Transv T2/3 **2000**



23040. Wir danken unserm Führer / NSDA T2/3 **3000**



23041. Anyában gyermeket, gyermekben T2/3 **2200**



23042. "Szociális teremtésből fakadt a jóléte" T2/3 **2200**



23043. Anschluss / WW I German and Aus T2/3 **1000**



23044. Szerb haditanács. "Előre" képes h T2/3 **1000**



23045. Petár búcsúzik övétől. "Előre" képes h T2/3 **1000**



23046. Az Est napilap reklámja. Légrády Tes T3/4 **2600**



23047. Urkunde, Stiegkeller Salzburg, Verla T2/3 **2000**



23048. 1897 Bruxelles Exposition, Alpes Tyro T2 **2000**



23049. Dichter- u. Künstlerheim zur "Krone" T2/3 **2000**



23050. 1892 (Vorläufer!) Fabrique de Choc T2/3 **5000**



23051. \*\* Indanthren textil festék reklámlap T1/2 2200



23052. \*\* Philips Rádió reklámlapja Lehár Fere T21600



23053. \*\* 1941 Budapest i Nemzetközi Vásár, T21600



23054. \*\* Világatlasz reklám / Hungarian pu T1/2 4400



23055. ☑ 1933 Konzum Ru hazati rt. reklámlapja, 1 1800



23056. \* Elkán és Gerő szű csók szőrmeárú és T2/33800



23057. ☑ 1900 Budapest, F onó-, Szövő-, Ruha T2/31200



23058. ☑ Budapest - Både rstadt / Budapesst T2/31300



23059. ☑ Hongrie / Magyar turisztikai reklám / a T21000



23060. \* 1911 Wéber Káro ly Lohner repülő mod T31400



23061. ☑ 1925 H-MAC-B la jstromjelű hydroplá T2/31000



23062. \*\* Legújabb! Újd onság! Titokzatos ké T2/32000



23063. ☑ 1900 Winter spor t art postcard. Sco T2/3 2800



23064. ☑ Winter sport, Lad y skiing over a fallen T3 2800



23065. \*\* Winter sport art postcard. Skiing. Ce T22800



23066. \*\* Winter sport art postcard. Skier wi T2/3 2800



23067. ☑ 1915 Winter spor t art postcard. Sled T2/32800



23068. \*\* Nemzetközi Nő i Törvívverseny a S T1 1200



23069. \*\* 1926 Sporttörté neti kiállítás, Nemze T3 2000



23070. \*\* Magasugrás. B odó Árpád (BEAC) o T2 1000



23071. \*\* Deauville, La P lage Fleurie, Les Ten T22000



23072. ☑ 1906 Canadian S port Series. Tobog T2/3 2000



23073. \* Wintersport. Skele ton-Fahrerin / Spor T2/32000



23074. ☑ Love. Lady with t ennis racket. Reint T2/3 2000



23075. \*\* Wintersport / W inter Sport, single s T2/32000



23076. ☑ Téli sport, szánkó zók / Wintersport / T2/32000



23077. \* Canadian Sport S eries. Ski Jump. Win T2 2000



23078. \* Trencsénteplic, T rencianske Teplice; t T26000



23079. ☑ Fespostkarte zum 50 jährigen Jubiläum T22000



23080. ☑ 1965 Budapest, N épstadion (Puskás T2/3 1600



23081. \* 1936 Berlin XI. OI ympische Spiele / Su T23000

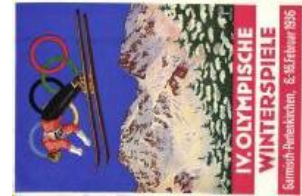

23082. \*\* 1936 Garmisch -Partenkirchen IV. T2/3 3000

Kérjük telefonos és írásbeli ajánlatait időben adja le!



23083. 1936 A Magyar-Óvári (magyaróvári) T21000



23084. Szathmáry rüdu grása. Baloldali kép: T4 2000



23085. 1912 Atlétikai Magyar Bajnokság: Ja T2/31800

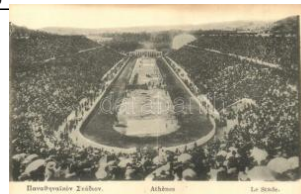

23086. Athén, Athens; olimpiai stadion 1929-ben 3600



23087. 1926 Sporttörténeti kiállítás, Nemze T2 4200



23088. 1899 Ice skating, winter sport, humor. T2 1400



23089. 1913 BTC és FTC labdarúgó (foci) m T4000



23090. 1913 Mikor az UTE és FT T25000



23091. Súlylökés. "Bediene dich selbst" (Brü T12000



23092. Winter sport art postcard. Ice skating T12000



23093. Winter sport art postcard. Skiing lad T1 2000



23094. Winter sport art postcard. Skiing. V T1/22000



23095. Winter sport art postcard. Skiing. Vo T12000



23096. Winter sport art postcard. Sledding. T1 2000



23097. Winter sport art postcard. Bobsleigh T2/3 2400



23098. Yachting girl. Grusi Serie 2023/6. s: T21200



23099. Winter sport art postcard. Skiing. V T1/22000



23100. A golf champion. Grusi Serie 2023/5. T21200



23101. After the game, horse racing lady. G T21200



23102. Im Krug zum grünen Kranze. Deutsch T21000



23103. Remete Géza szíri nész, rendező + saja T21000



23104. Fedák Sári és Medgyaszay Vilma a T2/31000



23105. Josephine Baker "Iris" Verlag 5176. T T27500



23106. Gina Lollobrigida. Photo Sam Levi T1/2 1200



23107. Legújabb! Újdonás! Titokzatos ké T2/32000



23108. Jackie Coogan in dem Film "My Boy" - 1400



23109. 1895 (Vorläufer!) Bodensee, Rheinf T2/3 3000



23110. Coastal area of the provinces of La T1 2000



23111. Pesti hírlap első világháborús térkép T2 2000



23112. Firefighters, crowd. photo (EB) T3 T3 1000



23113. 1896 Ferenc József király koronázása T2/31200



23114. Begegnung der Königin Luise mit T2/3 1400



23115. \*\* Napoleon and Pope Pius VII, M. M T3/4400



23116. \* Napoléon et le Pape / Napoleon and T2/3 1400



23117. \*\* Napoleon leading his troops in 181 T1/2 1400



23118. \*\* Napoléon en Egypte / Napoleon in E T2 1400

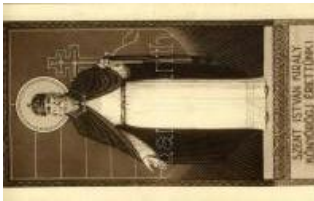

23119. \*\* Szent István király könyörögj érettün T11200



23120. \*\* Horthy István, Horthy Miklós, Horth T2/32800

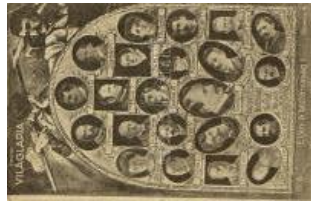

23121. \* 1918 November 16. Eljen a köztársaság T41200



23122. ✉ 1901 Napoleon, Maison Lacoste T2 T2 2000



23123. \*\* Wilhelmina of the Netherlands, flag T2/32000



23124. ✉ 1902 "By these Badges understand th T22000



23125. ✉ 1902 Paul Kruger, President of Tran T2/32000



23126. \*\* Prinses Juliana en Prins Bernhard / T112000



23127. ✉ 1898 Jubileumjaar, Uitgegeven ter Ge T2 2000



23128. \*\* Aankomst van den President van de Zui T2 2000



23129. \*\* Magyarország kormánya és kor T2/3 2000



23130. \*\* Adolf Hitler. German NSDAP Nazi P T22800



23131. \*\* Nagybányai vitéz z Horthy Miklós, M T2/3 2800



23132. \* 1916 Wien; Die Aufbahrung des Kaisers T21800



23133. \* Otto von Habsburg next to a hunted T2 2200



23134. \*\* La guerre balkanique 1912-13. La pr T11000

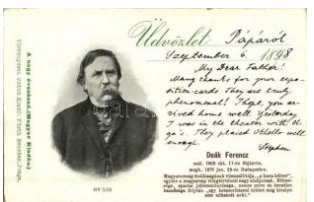

23135. \* 1898 Deák Ferenc. A nagy évszáza T2/3 1000



23136. \*\* IV. Károly, magyar király koronázási T1 1000



23137. \*\* Szent László, Árpád ház szentjei sor T1 1000



23138. ✉ Napoleonsgruppe / Napoleon's group T T21000



23139. ✉ 1900 August 18. Zum 70. Geburtsta T3/42000



23140. \*\* "Krisztus Jézus született, örvendezzün T800



23141. ✉ 1901 "Boldog karácsonyt", üdvözlőlapp / T3800



23142. ✉ 1949 Szent József a kis Jézussal, kará T2/300



23143. ✉ Glad Jul! / Christmas as greeting silhouett T2 1000

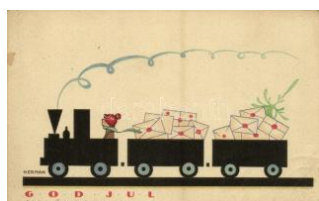

23144. ✉ God Jul! / Christmas as greeting art postc T2 1000



23145. ✉ 'Éljen Erzsébet' / Nameday greeting T2/3 1200



23146. \*\* Easter, rabbits in Hungarian folklo T2/3 2000

Megnyílt megújult webshopunk! Folyamatosan bővülő kínálat!

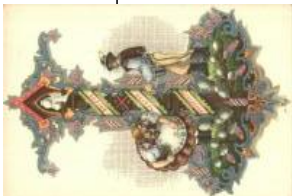

23147. \*\* 'Boldog Magyar Húsvétot' / Easter T1/2800



23148. \*\* Name day, girl, Amag No. 2280. li T2/3 1000



23149. \*\* Hungarian folk art, Easter greeting T1/2 1000



23150. \* Boldog Újévet! / New Year greeting, ch T4 1400



23151. \* 1916 'Glück und Frieden im neuen Ja T2/32000



23152. ☒ 1931 'Hartelijk Gefeliciteerd' / chldre T2/3 2000



23153. ☒ 1923 Sok szerencsét az Újévre kivá T2/32000



23154. ☒ 1902 Boldog Karácsonyi Ünnepeke T2/3 1000



23155. ☒ 1903 Boldog Új Évet / New Year gre T2/3 2000



23156. ☒ 1902 Boldog Karácsonyi Ünnepeket! T2 1600

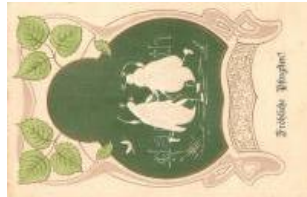

23157. \*\* Fröhliche Pfingsten! / Dombornyomo T2 2400



23158. \*\* ☒ Christmas greetings - 3 pre-1945 p 1200



23159. ☒ Húsvéti üdvözlő / Easter greeting car T2 2800



23160. ☒ 1900 New Year greeting art postcard T2/31000



23161. ☒ 1900 Húsvéti Üdvözlő! / Easter greeting T21000



23162. ☒ 1908 Frohe Ostern / Easter greeting a T21000



23163. \*\* A Few Day's Hunt in B. C., hunters, g T32000



23164. \* Szarvas agancsból készült, beárazott T21600



23165. \*\* L'Ascensione, Mosaico Facciata de T1/21000



23166. \*\* La Risurrezione, Mosaico Facciata d T21000



23167. ☒ 1911 Második országos kongregáció T2/31000



23168. \*\* Les Capucins français aux Indes, L T1/22000

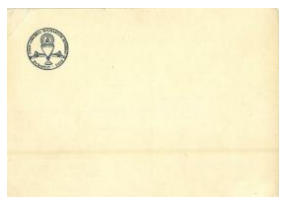

23169. \*\* 1938 Budapest, 34. Nemzetközi Eu T3 1800



23170. \*\* 1938 Budapest, XXXIV. Nemzetközi E 3200



23171. \*\* S.S. Pie X Chef Supreme de l'Eglise T1/22000



23172. \* Ricordo di Padova, Arrivo di S. Antonio T23000



23173. \*\* Beato Giuseppe Benedetto Cottole T1/23400



23174. \*\* Sacerdotal silver jubilee of a siamese T15000



23175. ☒ Flower, Emb. litho, artist signed (EK T2/31000)



23176. \* Chemin de Fer Sevre - Dans les Roc T2/3 1000



23177. \*\* Down Leeds express near Hadley W T21400



23178. \* NStB Kaurzim, Cs. kir. Északi Allamva T2 1600



23179. \* MÁV 324. sor. Brótán-kazánú Schmid T4 1200



23180. \* Keiburuka Sakamoto Hilizan / Japan T2/3 1600



23181. \*\* Gt. Southern, Dublin-Queenstown M T22000



23182. \*\* A Porosz Királyi Államvasutak legű T2/32000



23183. \*\* A Magyar Királyi Államvasutak (MA T2/32200



23184. \*\* A Déli Vasút 206. sor. AMERIKA je T2/32200



23185. \*\* A Magyar Királyi Államvasutak (MA T2/32200



23186. \*\* Az Osztrák Államvasutak "Adria" ( T2/3 2200



23187. \*\* Az "Arad-Csanádi Egyesült Vasuta T2/3 2200



23188. \*\* A Magyar Királyi Államvasutak (MA T2/32200



23189. \*\* A Magyar Királyi Államvasutak (MÁV T22200



23190. \*\* Az Országos Nemzeti Szövetség ál T2 3000



23191. Couple playing on the piano T2 T2 1000



23192. \*\* Liszt Ferenc. Erótikus optikai illúziós T2 1400



23193. \* Aladár Rác, a címbalom Liszt Ferenc T2/31200



23194. \*\* Karl Kratzl, Kapellmeister, Wien / Au T2/3800

**DARABANTH Bélyegkereskedelmi és Aukciósház Kft.**

1061 Budapest, Andrásy út. 16.

Megbízás a 359. Gyorsárverésre

Név:.....Ügyfélszám:.....

Teljes cím.....

Telefon /fax /email:.....

Átvétel módja:                      személyesen                      postai úton

Megbízom a Darabanth Kft-t, hogy az alábbiakban felsorolt tételeket a megadott maximális licitár erejéig részemre vásárolja meg. Az árverési szabályokat ismerem és elfogadom. A megvásárolt tételek ellenértékét a számla kézhezvételekor kifizetem.

Dátum:.....Aláírás:.....

Tételszám	Ajánlat	Tételszám	Ajánlat	Tételszám	Ajánlat

Kérjük csak licitlépcsőre eső ajánlatot tegyenek!

Újdonság, katalógus rendelés .....

.....

.....



A 358. Gyorsárverés árverés eredménylistája

20001	4000	20105	2400	20406	19000	20637	2200	20856	800	21079	2000	21341	1600
20003	3000	20108	1000	20407	8000	20644	1600	20859	1600	21081	1200	21342	2600
20005	2000	20115	1000	20408	16000	20652	2000	20863	1200	21083	1600	21345	1800
20006	3400	20116	1000	20409	19000	20655	1600	20866	2800	21087	1000	21346	9000
20007	1400	20120	1000	20411	1000	20680	1000	20871	1000	21088	1800	21350	9000
20010	5000	20121	800	20417	4400	20683	1400	20873	1600	21089	3400	21363	9000
20011	9500	20124	1000	20421	1400	20686	1600	20874	1800	21091	2800	21379	2000
20012	6000	20130	2800	20422	1000	20697	8000	20876	1400	21112	7000	21380	9500
20013	6500	20131	4000	20423	5000	20699	1600	20881	1000	21116	2400	21387	2600
20014	40000	20144	1400	20425	1000	20702	1600	20887	2400	21121	3000	21394	1000
20016	9000	20148	2200	20428	2000	20704	1600	20889	6000	21122	2800	21397	2800
20017	4200	20153	2400	20429	4200	20705	1000	20891	2000	21129	1000	21404	2600
20018	3000	20158	1600	20459	1400	20709	2400	20900	3800	21130	2800	21405	1400
20020	3000	20165	5500	20460	3000	20711	4000	20905	1600	21131	2400	21408	1400
20021	2600	20173	1000	20463	4600	20717	1400	20909	3200	21134	1000	21409	2600
20023	3000	20174	4000	20469	1000	20720	1400	20911	9000	21137	2200	21410	1600
20024	4400	20184	800	20472	14000	20723	3200	20923	13000	21139	1200	21411	4000
20025	1000	20185	1000	20474	3000	20724	4200	20931	2600	21141	3800	21413	2400
20029	2000	20196	1600	20475	3000	20729	6500	20937	2800	21142	1400	21425	4000
20031	1400	20200	1600	20476	3600	20735	1000	20940	4400	21145	3000	21426	2400
20032	1600	20202	1600	20477	5500	20737	3800	20941	1200	21148	2400	21434	1400
20033	1000	20211	5500	20492	2000	20739	5000	20942	1200	21149	1400	21449	5000
20034	1000	20226	1800	20499	1000	20741	3000	20944	7000	21151	2400	21453	1000
20035	3000	20230	2400	20501	8000	20743	5000	20946	2200	21153	1600	21456	1200
20037	1400	20232	5000	20503	2200	20744	1600	20948	2400	21155	1600	21461	1000
20039	3800	20233	3600	20504	4800	20760	2400	20950	9000	21156	2600	21463	1000
20040	1400	20243	800	20505	1000	20765	6000	20967	2800	21159	2000	21465	2200
20046	1000	20247	1400	20506	1200	20774	2800	20976	9000	21162	1000	21466	1600
20048	1000	20248	1600	20512	4400	20775	1600	20977	2000	21168	5000	21467	2200
20049	1200	20249	3000	20515	1200	20784	2000	20978	1600	21171	5000	21470	1200
20050	3200	20254	3000	20524	4000	20787	2800	20986	1400	21173	1600	21472	1000
20052	1000	20256	12000	20525	1000	20788	1800	20988	5000	21174	800	21473	1000
20058	1000	20265	13000	20529	3000	20790	3000	20995	4000	21178	2000	21474	1000
20060	1000	20283	3000	20539	2400	20793	2400	20997	4000	21182	2000	21478	2400
20063	1000	20288	1000	20546	3000	20798	5000	20998	1200	21185	2400	21479	1400
20067	1200	20300	1600	20554	6500	20800	2400	20999	9000	21214	2600	21483	7500
20069	1000	20304	5000	20556	5500	20802	6000	21001	2000	21222	2200	21484	3000
20071	800	20313	3200	20560	1000	20803	14000	21004	2400	21224	2000	21489	1000
20075	1600	20320	22000	20575	5500	20807	1000	21007	1000	21236	1400	21492	2800
20077	2000	20329	5500	20576	1000	20808	1000	21012	2800	21237	1800	21493	6000
20078	5500	20334	1400	20579	1400	20810	9500	21018	1400	21238	18000	21494	6000
20086	1400	20335	2800	20581	3600	20811	1400	21019	9500	21239	1600	21495	6500
20087	6000	20342	1400	20582	2400	20812	7000	21029	1400	21240	1000	21496	13000
20088	1000	20346	1200	20584	3000	20813	8500	21030	3600	21259	1000	21500	11000
20089	5500	20351	2800	20594	2400	20814	6500	21032	1800	21261	3200	21501	4200
20092	1200	20352	2000	20598	1000	20816	6000	21038	1600	21267	1800	21502	1600
20093	800	20357	1400	20601	3400	20817	7000	21054	4200	21268	3200	21511	1000
20094	800	20362	3000	20602	5000	20824	1400	21057	1600	21271	5000	21512	2000
20095	3800	20363	3000	20606	1000	20825	5000	21062	1000	21278	2600	21520	1800
20099	1400	20364	3000	20609	1800	20826	2200	21064	3200	21283	9000	21521	13000
20100	1000	20375	1200	20612	5000	20829	1000	21072	1400	21300	4000	21533	3000
20101	900	20397	1000	20621	1400	20832	8000	21075	7500	21323	1000	21534	5000
20102	1600	20398	4000	20627	1600	20841	3600	21076	3000	21329	800	21535	7000
20103	800	20404	3000	20629	1600	20850	1000	21078	2000	21336	3000	21536	5500

21542	4000	21705	1000	21960	6000	22173	4200	22418	3600	22711	4800	22907	4400
21543	1200	21712	1000	21961	8000	22174	2600	22420	3800	22712	4800	22910	2600
21545	1600	21729	2600	21965	4800	22177	7000	22422	2000	22713	4800	22911	3800
21547	3800	21738	2000	21966	3000	22180	4000	22429	2000	22714	1000	22914	1800
21555	1200	21740	1600	21967	1000	22182	3400	22449	3200	22719	1400	22915	1800
21556	1600	21741	1600	21976	1200	22192	1000	22451	2200	22720	1200	22921	2000
21557	6000	21742	1800	21977	4400	22193	1400	22452	2000	22721	1000	22936	2800
21558	3200	21750	2600	21982	3000	22194	1200	22453	2000	22724	1000	22937	3200
21560	3000	21758	13000	21983	2000	22196	4200	22468	3000	22725	1200	22938	1200
21565	1200	21760	3000	21985	7000	22204	1000	22470	2000	22727	1200	22947	1000
21568	1200	21761	3200	21987	6000	22229	1000	22471	2000	22730	2200	22950	1000
21585	8000	21764	1200	21990	1600	22245	1200	22477	2000	22732	3400	22952	2600
21592	12000	21767	1200	21994	1200	22248	1000	22481	1600	22733	9500	22955	1000
21593	1200	21770	9000	21995	1600	22251	3400	22490	8500	22738	1200	22959	6500
21595	10000	21772	20000	21997	4000	22257	1200	22495	2000	22741	4600	22960	6500
21598	2000	21777	5500	21999	2000	22259	1400	22505	3800	22752	2200	22966	6000
21600	1000	21778	5500	22001	3000	22262	1200	22506	2000	22755	2000	22967	1800
21607	1600	21779	1000	22002	16000	22276	2800	22508	1000	22774	1200	22968	3400
21608	2200	21780	3000	22008	9000	22278	1200	22514	1200	22776	1600	22969	3800
21609	1200	21781	3800	22012	1600	22295	1200	22520	1200	22778	2200	22970	1600
21610	1200	21782	1600	22034	2000	22298	7000	22521	1400	22788	4000	22971	5000
21612	1200	21786	4200	22043	3400	22299	2600	22531	1400	22804	1000	22972	5500
21616	1200	21799	1800	22049	1600	22300	4000	22532	2400	22812	1400	22973	1000
21617	1800	21801	4400	22052	3200	22302	4400	22534	1200	22814	2200	22975	1000
21626	2000	21803	1600	22055	3000	22305	2200	22535	13000	22816	2000	22983	3000
21634	1200	21807	1600	22060	1200	22306	2600	22536	1000	22817	1000	22988	2000
21635	12000	21811	1600	22062	1400	22312	4400	22541	13000	22818	2200	22994	2000
21637	1000	21812	9000	22064	1800	22313	2000	22542	4800	22819	1400	22995	1400
21639	1400	21813	9000	22065	1600	22314	8500	22543	20000	22820	1400	22996	5500
21641	1400	21830	1600	22069	1600	22317	7000	22549	1000	22823	1000	22997	17000
21652	1400	21831	2000	22071	1200	22318	8500	22552	1200	22826	4000	23001	1400
21654	1400	21832	3000	22073	3200	22320	4400	22555	2000	22827	4000	23005	3200
21656	1400	21834	2000	22082	1000	22327	2200	22556	20000	22828	4200	23011	2200
21658	3400	21835	3600	22106	1400	22328	3600	22565	3800	22829	4200	23012	1600
21660	3000	21845	1000	22111	2000	22336	2800	22598	3600	22830	4200	23019	1600
21663	8000	21865	1000	22114	2800	22341	3800	22601	1000	22831	4400	23027	2800
21664	1000	21868	3800	22118	2400	22343	3000	22602	13000	22832	4000	23029	2200
21666	2200	21869	2400	22119	2000	22348	1200	22614	1200	22833	4000	23035	2200
21674	1600	21872	1600	22120	2000	22349	1600	22615	4400	22834	1400	23036	2000
21675	1400	21875	2000	22121	1200	22350	3800	22624	2400	22835	1200	23038	4200
21680	1600	21881	1600	22123	1000	22351	7000	22643	1000	22836	1000	23045	1600
21681	1800	21888	6500	22128	1400	22352	22000	22664	2600	22841	2000	23047	2200
21685	2400	21893	32000	22131	2800	22358	4000	22666	7000	22875	1400	23048	1600
21686	5500	21894	3000	22133	2400	22369	2200	22682	1400	22876	1000	23050	6000
21688	1600	21895	2400	22134	1600	22381	3200	22683	2400	22877	1000	23051	11000
21689	1600	21909	7000	22137	1800	22382	2400	22684	13000	22882	1000	23061	1200
21690	11000	21934	2000	22139	2200	22384	1200	22685	3800	22890	2800	23066	1000
21691	4400	21936	1400	22144	2400	22385	2800	22691	1600	22891	2600	23074	1000
21692	2400	21939	2600	22146	3000	22393	1000	22692	4000	22894	4200	23077	7000
21693	4600	21940	2000	22160	16000	22403	1200	22694	2200	22895	4200	23078	6500
21696	2000	21945	5500	22161	7000	22404	2400	22707	4800	22899	4200	23087	1200
21700	1200	21948	15000	22168	1800	22411	1200	22708	4800	22902	7000	23088	2000
21702	1600	21956	1400	22171	7000	22413	6500	22709	4800	22903	48000	23090	1000
21703	2200	21957	2000	22172	8500	22417	2000	22710	4800	22906	4200	23099	1000

23100	1200	23248	2800
23101	7000	23249	2800
23102	3000	23250	3000
23103	2600	23251	2600
23105	2000	23252	1000
23107	1000	23255	4400
23108	2800		
23109	2000		
23122	1200		
23123	1400		
23125	36000		
23126	2000		
23127	7500		
23128	2800		
23130	2400		
23140	5500		
23141	2000		
23144	9000		
23146	4000		
23147	1000		
23148	3200		
23150	6000		
23151	5500		
23152	5500		
23153	5500		
23154	5500		
23155	5500		
23156	5500		
23157	5500		
23158	5500		
23159	5500		
23160	1000		
23161	1000		
23162	1000		
23163	1000		
23164	3600		
23167	2000		
23175	2400		
23176	1400		
23184	1200		
23185	1200		
23200	2000		
23203	1600		
23205	1600		
23210	2200		
23214	2600		
23215	2000		
23219	1000		
23221	1400		
23229	1000		
23231	2400		
23245	2400		
23246	2600		
23247	2600		