

369. Gyorsárverés képeslapok



Az árverés anyaga megtekinthető weboldalunkon és irodánkban (VI. Andrassy út 16. III. emelet. Nyitva tartás: H-Sz: 10-17, Cs: 10-19 óráig, P: Zárva) 2020. május 4-7-ig. AJÁNLATTÉTELI HATÁRIDŐ: 2020. május 7. 19 óra. Ajánlatokat elfogadunk írásban, személyesen, vagy postai úton, telefonon a 317-4757, 266-4154 számokon, faxon a 318-4035 számon, e-mailben az info@darabanth.com, illetve honlapunkon (darabanth.com), ahol online ajánlatot tehet. ÍRÁSBELI (fax, email) ÉS TELEFONOS AJÁNLATOKAT 18:30-IG VÁRUNK. A megvásárolt tételek átvehetők 2020. május 11-én 10 órától. Utólagos eladás május 14-ig. (Nyitvatartási időn kívül honlapunkon vásárolhat a megmaradt tételekből.) Anyagbeadási határidő a 370. gyorsárverésre: május 7. Az árverés FILATÉLIA, NUMIZMATIKA, KÉPESLAP és az EGYÉB GYŰJTÉSI TERÜLETEK tételei külön katalógusokban szerepelnek!

A vásárlói jutalék 22%
Részletes árverési szabályzat weboldalunkon és irodánkban megtekinthető
darabanth.com

Tisztelt Ügyfelünk!

**33. tavaszi nagyaukciónk anyaga már elérhető honlapunkon.
A vírus miatti korlátozásokról tájékozódjon honlapunkon vagy facebook oldalunkon.**

**369. aukció:
Megtekintés: május 3-7-ig!
Tételek átvétele: május 11. 10 órától
368. aukció elszámolás: május 12-től! Kérje átutalással az elszámolását! Kérjük jelezze e-mailben, vagy telefonon.**

**Kezelési költség 240 Ft / tétel / árverés. A 2. indításnál 120 Ft
A vásárlói jutalék 22%**

Jelmagyarázat:

** Használatlan * Megíratlan lap bélyegzéssel, vagy megírt lap bélyeg nélkül
☒ Postázott képeslap (small tear): Kis szakadás(Rb): Hátoldalt sérült (EM): Sarokhiány
(EK): Apró saroktörés (EB): Saroktörés (fl): Foltos (fa): Törött (b): Sérült Emb: Dombor
T1: Kifogástalan T2: Jó T3: Kis hibával T4: Hibás lap Ga: Díjegyves
So. Stpl Alkalmi bélyegzéssel win Riß: Kis szakadás (Rb): Hátoldal sérült (EM) Sarokhiány
(EK) Apró saroktörés (EB): Saroktörés (fl): Foltos(fa): Törött s: Szignó

Tartalomjegyzék:

Képeslap szakirodalom 20000-20013	Egyenruhások, foglalkozások 22943
Képeslap Tételek 20014-20087	Erotika 22944-22946
Modern Képeslap Tételek 20088-20123	Folklór 22947-22967
Történelmi Magyarország 20124-22318	Gyerek 22968-22999
Magyarország 20124-21323	Hadihajó 23000-23142
Erdély 21324-21791	Hajó 23143-23148
Felvidék 21792-22167	Híres Ember 23149-23157
Kárpátalja 22168-22192	Hölgyek 23158-23171
Horvátország 22193-22254	Humor 23172-23177
Vajdaság 22255-22295	Hungarika 23178-23179
Burgenland 22296-22317	Irredenta 23180-23216
Muraköz - Muravidék 22318	Judaika 23217-23227
Külföldi Képeslapok 22319-22918	Katonai 23228-23467
Algéria 22319-22320	Katonai Repülő 23468-23472
Amerikai Egyesült Államok 22321-22336	Krampusz 23473
Argentína 22337-22339	Kutya 23474-23478
Ausztria 22340-22441	Léghajó 23479
Belgium 22442-22448	Ló 23480
Bosznia-Hercegovina 22449-22464	Művészlapok 23481-23521
Bulgária 22465-22467	Olimpia 23522-23524
Chile 22468	Propaganda, politika 23525-23550
Cseh Köztársaság 22469-22545	Reklám 23551-23598
Dél-Afrika 22546-22550	Repülő 23599-23600
Egyiptom 22551-22552	Sport 23601-23625
Észtország 22553-22557	Studentika 23626
Franciaország 22558-22600	Színész 23627-23637
Fülöp-szigetek 22601	Térkép 23638
Görögország 22602-22606	Uralkodó, Politikus 23639-23673
Guadeloupe 22607	Üdvözlőlapok, Ünnepek 23674-23710
Hollandia 22608-22613	Vadász 23711-23712
India 22614	Vallás 23713-23746
Izrael 22615-22617	Virág 23747-23749
Jamaika 22618	Vonat 23750-23756
Japán 22619-22621	Zene, Zenész 23757-23772
Lengyelország 22622-22640	
Litvánia 22641	
Luxemburg 22642	
Kína 22643-22652	
Macedónia 22653	
Monaco 22654-22655	
Montenegro 22656-22658	
Nagy-Britannia 22659-22664	
Németország 22665-22734	
Norvégia 22735-22739	
Olaszország 22740-22845	
Oroszország 22846-22851	
Portugália 22852	
Románia 22853-22864	
Spanyolország 22865-22870	
Svájc 22871-22886	
Szerbia 22887-22895	
Szlovénia 22896-22901	
Szudán 22902	
Törökország 22903	
Trinidad és Tobago 22904	
Ukrajna 22905-22918	
Motívumok 22919-23772	
Állat 22919-22921	
Auto 22922	
Bélyeg 22923-22926	
Cirkusz 22927-22932	
Cserkész 22933-22941	
Disney 22942	

Képeslap szakirodalom

20000.	Balázs Károly: A "Bozó-lapok" (Bozó Gyula képes levelezőlapjai Hónapok, H, K, A, B, C sorozatokkal). Képeslapgyűjtők Kiskönyvtára 3. kötet. Ebből a könyvből 500 számozott példány készült ez a 61. sz. példány. A Notesz+K Kft. kiadása, nyomta a Korall Szövetkezet. Budapest, 1996.....	1 000
20001.	Erős László: Képeslapok könyve. Bukarest, 1985, Kriterion Könyvkiadó. Kiadói félvázon kötésben, 103 p.	800
20002.	Húsvét régi képeslapokon. Terra - Kossuth Nyomda. 1987. - Nagy alakú album rengeteg színes képpel / Easter postcard album with many colorful pictures	1 200
20003.	Tomai Éva - János Zoltán: Vadászat régi képeslapokon Officina Nova, 1988. 80 pg. / Hunting postcards with colorful pages	2 000
20004.	Kuczsa Péter: Ahogyan nagyszüleink látták - Képek a Tápió-vidék múltjából. Káta 95 Betéti Társaság, Nagykáta 2000. 207 old.	6 500
20005.	Göncz József - Bognár Béla: Kereskedelem Sopron Vármegyében dokumentumokon és képeslapokon. A sorozat ötödik albuma. Edutech Kiadó. 2004. 160 oldal / Commerce in Sopron county on documents and postcards. The fifth album of the series. 160 pg.	4 000
20006.	Göncz József - Bognár Béla: Sopron Vármegye képeslapokon 1896-1945. Edutech Kiadó Kft. 2003. 203 old. / Sopron County on postcards in between 1896-1945. 2003. 203 pg.	4 000
20007.	Göncz József - Bognár Béla: Kastélyok, várak, kúriák Sopron Vármegyében - képeslapokon 1896-1945. A sorozat negyedik albuma. Edutech Kiadó Kft. 2004. 112 old. / Castles, villas and fortresses of Sopron County on postcards. The fourth album of the series, 2004. 112 pg.	4 000
20008.	Göncz József - Bognár Béla: Vendéglátás és szórakozás Sopron Vármegyében - képeslapokon 1896-1945. A sorozat harmadik albuma. Edutech Kiadó Kft. 2003. 159 old. / Hospitality and entertainment of Sopron County on postcards. The third album of the series, 2003. 159 pg.	4 000
20009.	Göncz József - Bognár Béla: Sopron Vármegye Ipara - dokumentumokon és képeslapokon. A sorozat hatodik albuma. Szép Sopronunk Kiadó Kft. 2005. 135 old. / Industry of Sopron County on documents and postcards. The sixth album of the series, 2005. 135 pg.	4 000
20010.	Göncz József - Bognár Béla: Szép Délvidékünk - Történelmi képeslapokon. A sorozat harmadik albuma. Szép Sopronunk Kiadó Kft. 2005. 184 old. / Beautiful Southern territories of the Kingdom of Hungary on historical postcards. The third album of the series. 184 pg. 2005	5 500
20011.	Göncz József - Bognár Béla: Szép Felvidékünk III. Kastélyépítők emléke kordokumentumokon és történelmi képeslapokon. A sorozat kilencedik albuma. Szép Sopronunk Kiadó Kft. 2007. 216 old. / Beautiful Upper Hungary on historical documents and postcards (Castle builders). The ninth album of the series, 2007. 216 pg.	7 000
20012.	Apró Ferenc: Szegedi Képeslapok - A Képeslapok Szegedje. Grimm Könyvkiadó, 81 old., 1999.	4 800
20013.	Székelyné Kőrösi Ilona: Kecskemét Anno... Képek a régi Kecskemétről. 1998. 191 old.	7 500

Képeslap Tételek

20014. ** *	Kb. 230 db RÉGI monaco-i városképes lap kis dobozban: vegyes minőség / Cca. 230 pre-1960 Monaco town-view postcards in a small box in mixed condition	12 000
20015. ** *	Kb. 120 db RÉGI holland képeslap kis dobozban: folklór. vegyes minőség / Cca. 120 pre-1950 Dutch postcards in a small box in mixed condition: folklore	8 000
20016. ** *	Kb. 700 db RÉGI francia képeslap dobozban: csak Párizs. Vegyes minőség / Cca. 700 pre-1950 French postcards in a box: only Paris. Mixed quality	24 000
20017. ** *	Kb. 40 db RÉGI afrikai meztelen folklór motívum képeslap kis albumban / Cca. 40 pre-1950 African nude folklore motive postcards in a small album	26 000
20018. ** *	32 db RÉGI képeslap albumban: magyar és külföldi városok és motívumok / 32 pre-1945 postcards in an album: Hungarian and European town-view postcards and motives	2 000
20019. ** *	Kb. 100 db RÉGI felvidéki és kárpátaljai város képeslap / Cca. 100 pre-1945 Upper Hungarian (Slovakian) and Transcarpathian town-view postcards.....	30 000
20020. ** *	Kb. 100 db RÉGI erdélyi város képeslap / Cca. 100 pre-1945 Transylvanian town-view postcards	30 000
20021. ** *	64 db RÉGI képeslap albumban: magyar városok és motívumok / 64 pre-1945 postcards in an album: Hungarian towns and motives.....	5 000
20022. ** *	Kb. 300 db RÉGI képeslap dobozban: magyar és főleg külföldi városok, vegyes minőség / Cca. 300 pre-1945 postcards in a box: Hungarian and mostly European town-view postcards, mixed quality	28 000
20023. ** *	142 db RÉGI magyar városképes lap jó minőségben / 142 pre-1945 Hungarian town-view postcards in good quality	12 000

Havi két gyorsárverésünkre folyamatosan várjuk a beadásokat!

20024. ** *	90 db RÉGI külföldi városképes lap / 90 pre-1945 European town-view postcards	13 000
20025. ** *	Kb. 57 db RÉGI motívum képeslap vegyes minőségben: madarak / Cca. 57 pre-1945 motive postcards in mixed quality: birds.....	4 000
20026. **	47 db RÉGI francia képeslap (2 füzet): pénzverdék, főleg Párizs / 47 pre-1945 French postcards (2 booklets), mostly Paris, royal mints, coin making	8 000
20027. ** *	Kb. 43 db RÉGI motívum képeslap: sok erotika / Cca. 43 pre-1945 motive postcards: many erotic	4 000
20028. ** *	33 db RÉGI szerb város képeslap vegyes minőségben / 33 pre-1945 Serbian town-view postcards in mixed quality	12 000
20029. ** *	23 db RÉGI motívum képeslap vegyes minőségben: népviselet / 23 pre-1945 motive postcards in mixed quality: folklore.....	3 000
20030. ** *	23 db RÉGI bolgár város képeslap vegyes minőségben / 23 pre-1945 Bulgarian town-view postcards in mixed quality	9 000
20031. ** *	23 db RÉGI holland város képeslap vegyes minőségben / 23 pre-1945 Dutch town-view postcards in mixed quality	9 000
20032. **	20 db RÉGI dombornyomott litho motívum képeslap: bélyeg / 20 pre-1945 embossed and litho motive postcards: stamps	5 000
20033. ** *	19 db RÉGI motívum képeslap vegyes minőségben: kutya / 19 pre-1945 motive postcards in mixed quality: dogs	1 000
20034. ** *	18 db RÉGI görög város képeslap vegyes minőségben / 18 pre-1945 Greek town-view postcards in mixed quality	4 000
20035. ** *	17 db RÉGI külföldi város képeslap vegyes minőségben: Monaco / 17 pre-1945 European town-view postcards in mixed quality: Monaco.....	2 600
20036. ** *	17 db RÉGI üdvözlő motívum képeslap vegyes minőségben: dombornyomott, litho, textil / 17 pre-1945 greeting motive postcards in mixed quality: embossed, litho, textile	2 000
20037. **	Délvidék. Bánát-Bácska-Baranya. Nem lehet másé! Nem! Nem! Soha! Irredenta képeslapfüzet 16 képeslappal. kiadja a Délvidéki Egyetemi és Főiskolai Hallgatók Egyesülete / Hungarian Southern Land. Irredenta postcard booklet with 16 postcards s: Lamoss	3 000
20038. ** *	14 db RÉGI motívum képeslap: üdvözlőlapok, művész / 14 pre-1945 motive postcards: art, greetings	2 800
20039. ** *	14 db RÉGI motívum képeslap: gyerekek, pár litho, szignósok (pl. Kranzle) / 14 pre-1945 motive postcards: children, some lithos, artist signed	3 200
20040. ** *	13 db RÉGI motívum képeslap vegyes minőségben / 13 pre-1945 motive postcards in mixed quality	2 000
20041. ** ☒	13 db 1. világháborús katonai fotólap, közte Brassó környéki felvételek.....	1 000
20042. ** *	13 db RÉGI motívum képeslap vegyes minőségben: zászló, címer, térkép, népviselet / 13 pre-1945 motive postcards in mixed quality: flag, coat of arms, map, folklore	4 000
20043. ** *	12 db RÉGI motívum képeslap vegyes minőségben: hajó, hölgyek, üdvözlő, gyerek / 12 pre-1945 motive postcards in mixed quality: ship, lady, greeting, children.....	3 000
20044. ** *	11 db RÉGI motívum képeslap vegyes minőségben: ló / 11 pre-1945 motive postcards in mixed quality: horse	1 000
20045. ** *	11 db RÉGI motívum képeslap vegyes minőségben: mművész / 11 pre-1945 motive postcards in mixed quality: art	2 000
20046. ** ☒	11 db régi külföldi városképes lap / 11 pre-1945 European town-view postcards.....	1 400
20047. ** *	10 db RÉGI motívum képeslap vegyes minőségben: sport / 10 pre-1945 motive postcards in mixed quality: sport.....	1 000
20048. ** *	10 db RÉGI motívum képeslap vegyes minőségben: macska / 10 pre-1945 motive postcards in mixed quality: cats	2 000
20049. ** *	9 db RÉGI osztrák város képeslap, vegyes minőség / 9 pre-1910 Austrian town-view postcards in mixed quality	1 000
20050. **	Budapest V. Berzsényi Dániel Reálgymnázium. Kiadta az intézet fennállásának 75-ik évfordulójára, Lotz és Than festmények - képeslapsorozat 9 db régi képeslappal / postcard series with 9 old postcards	4 000
20051. ** *	9 db RÉGI dombornyomott litho üdvözlő motívum képeslap, vegyes minőség / 9 pre-1945 Embossed litho greeting motive postcards, mixed quality	3 200
20052. ** *	8 db katonai fotólap + 2 fotó	1 200
20053. ** *	8 db katonai fotólap + 2 fotó	1 200
20054. ** *	8 db RÉGI orosz város képeslap vegyes minőségben / 8 pre-1945 Russian town-view postcards in mixed quality	2 000

20055. ** *	8 db RÉGI magyar városképes lap / 8 pre-1945 Hungarian town-view postcards	2 400
20056. ** *	7 db RÉGI motívum képeslap: gyerek és üdvözlő / 7 pre-1945 motive art postcards: children and greeting	2 000
20057. ☒	7 db RÉGI svéd város képeslap vegyes minőségben / 7 pre-1945 Swedish town-view postcards in mixed quality	2 600
20058. **	7 db RÉGI Stengel litho művész képeslap / 7 pre-1945 Stengel litho art postcards	1 200
20059. ** *	7 db RÉGI olasz város képeslap / 7 pre-1945 Italian town-view postcards	1 200
20060. ** *	7 db RÉGI argentin város képeslap vegyes minőségben / 7 pre-1945 Argentinean town-view postcards in mixed quality	2 600
20061. *☒	6 db RÉGI képeslap vegyes minőségben: Szabadka, Szováta és üdvözlőlapok, köztük egy kihajtható / 6 pre-1945 postcards in mixed condition: Subotica, Sovata, greeting motive postcards with 1 folding	3 000
20062. *	6 db RÉGI külföldi város képeslap / 6 pre-1945 European town-view postcards: Luxemburg, Mariazellerbahn, Isola Brioni, Portorose (Portoroz), Franzensbad (Frantiskovy Lázně), Berlin	1 800
20063. ☒	6 db RÉGI osztrák és cseh város képeslap, vegyes minőség / 6 pre-1905 Austrian and Czech town-view postcards in mixed quality (2 litho)	1 000
20064. ** *	6 db RÉGI kézzel festett motívum képeslap: hölgy, táj, virág / 6 pre-1945 hand-painted art motive postcards: lady, landscape, flower	3 200
20065. **	5 db RÉGI osztrák város képeslap / 5 pre-1945 Austrian town-view postcards: Filzmoos, Mariazell, Wien	1 200
20066. ** *	5 db háborús képeslap + 5 db háborús fotó	1 000
20067. *☒	5 db RÉGI amerikai művész motívum képeslap: hölgyek / 5 pre-1945 American art motive postcards: ladies	3 000
20068. ** *	5 db RÉGI magyar város képeslap: Újpetre, Celldömölk, Pusztaszabolcs, Diósjenő, Bátaszék / 5 pre-1945 Hungarian town-view postcards	3 600
20069. **	5 db RÉGI dombornyomott litho motívum képeslap: bélyeg / 5 pre-1945 embossed and litho motive postcards: stamps	1 800
20070. *☒	6 db RÉGI motívum képeslap: gyerek, pár litho / 6 pre-1945 motive postcards: children, some lithos	2 000
20071. **	4 db RÉGI művész motívum képeslap: Könyves Kámán kiadó / 4 pre-1945 Hungarian art motive postcards	1 000
20072. ** *	4 db háborús képeslap + 4 db háborús fotólap + 2 fotó	1 000
20073. ** *	4 db RÉGI magyar város képeslap: Szerencs, Szomolya, Kiskunhalas, Kántorjánosi / 4 pre-1945 Hungarian town-view postcards: Szerencs, Szomolya, Kiskunhalas, Kántorjánosi ...	3 000
20074. *	4 db RÉGI magyar város képeslap: Hosszúhetény, Kerektó, Babócsa, Budapest / 4 pre-1945 Hungarian postcards	1 800
20075. ** ☒	4 db RÉGI magyar képeslap éttermekkel: Budapest (Hauer Rezső cukrászda, Valéria Kávéház, Trombitás vendéglő) és Lillafüred / 4 pre-1945 Hungarian postcards with restaurants	1 800
20076. ** *	4 db RÉGI motívum képeslap: macska (kettő várossal és egy litho) / 4 pre-1945 motive postcards: cats (two with towns and one litho)	3 200
20077. ** *	4 db RÉGI művész motívum képeslap: Philip Boileau hölgyek / 4 pre-1945 art motive postcards: Philip Boileau ladies	2 800
20078. *☒	4 db RÉGI magyar városképes lap / 4 pre-1945 Hungarian town-view postcards	5 000
20079. ** *	4 db RÉGI balatoni magyar városképes lap / 4 pre-1945 Hungarian town-view postcards	5 000
20080. *☒	3 db RÉGI motívum képeslap: irredenta / 3 pre-1945 Hungarian irredenta motive postcards ..	2 000
20081. ☒	3 db RÉGI magyar városképes lap / 3 pre-1945 Hungarian town-view postcards	3 000
20082. ** ☒	3 db RÉGI kihajtható panorámalap / 3 pre-1945 folding panorama postcards: Budapest, Roma (Rome), Palermo	1 000
20083. ** *	3 db RÉGI Stengel litho művész képeslap / 3 pre-1945 Stengel litho art postcards	1 000
20084. *	2 db RÉGI motívum képeslap: vallás / 2 pre-1945 motive postcards: religion	1 200
20085. *☒	2 db RÉGI dombornyomott litho motívum képeslap: kerékpározó angyalok / 2 pre-1945 embossed and litho motive postcards: angels on bicycles	1 200
20086. *	2 db RÉGI motívum képeslap: üdvözlőlap valódi virágokkal / 2 pre-1945 motive postcards: greetings with real flowers	3 000
20087. **	2 db RÉGI színész motívum képeslap: Harry Liedtke / 2 pre-1945 actor motive postcards: Harry Liedtke	800

Modern Képeslap Tételek

20088. **	8 db MODERN nagy alakú szovjet képeslapfüzet / 8 modern big sized Soviet postcard booklets	800
-----------	--	-----

Rengeteg érdekes tétel az egyéb gyűjtési területek anyagában!

20089.	Egy doboznyi (kb. 1000 db) VEGYES angol (Egyesült Királyság) városképes lap / Cca. 1000 MIXED British (United Kingdom) town-view postcards in a box	28 000
20090. **	22 db MODERN leporellolap dobozban: külföldi városok / 22 modern leporellocards in a box: European and worldview towns	800
20091. *✉	80 db főleg MODERN motívum képeslap: magyar és külföldi színészek / 80 mostly modern motive postcards: Hungarian and foreign actors, actresses	3 200
20092. ** *	160 db VEGYES külföldi városképes lap: szlovák és cseh / 160 mixed European town-view postcards: Slovakian and Czech	3 000
20093. ** *	63 db MODERN fekete-fehér magyar városképes lap / 63 modern black and white Hungarian town-view postcards	2 000
20094. **	Kb. 800 db MODERN használatlan magyar város képeslap dobozban / Cca. 800 modern unused Hungarian town-view postcards	7 000
20095. ** *	Kb. 100 db MODERN fekete-fehér magyar város képeslap / Cca. 100 modern black and white Hungarian town-view postcards	3 000
20096. ** *	Kb. 70 db főleg MODERN képeslap: magyar városok és motívumok / Cca. 70 mostly modern postcards: Hungarian towns and motives	1 000
20097. ** *	700-800 db modern külföldi városképes lap sok tengerentúlival, sok használatlannal, érdekes anyag	6 000
20098. ** *	46 db főleg MODERN külföldi városképes lap / 46 mostly modern European and other town-view postcards	2 000
20099. **	37 db MODERN használatlan amerikai hadirepülőgépes motívumlap tökéletes állapotban / 37 modern unused American military aircrafts in excellent condition	4 000
20100. ** *	Kb. 34 db MODERN magyar városi képeslap autókkal és buszokkal / Cca. 34 modern Hungarian town-view postcards with buses and automobiles	3 000
20101. **	1933-1983 16 db MODERN használatlan motívum képeslap az Air France francia légitársaságról, reklámok, saját dobozában / 16 modern unused motive postcards of Air France airline, advertisements, in own small box	3 000
20102. ** *	16 db MODERN vallásos motívum képeslap: pápákkal / 16 modern religious motive postcards: with popes	800
20103. ** *	15 db MODERN csillámos képeslap pár várossal / 15 modern glittery motive postcards with some towns	800
20104. ** *	15 db főleg MODERN motívum képeslap és fotó: gyerekek és játékok / 15 mostly modern motive postcards and photos: children and toys	1 000
20105. **	11 db MODERN UNICEF kinyitható üdvözlőlap saját dobozában / 11 modern UNICEF folding greeting cards in their own little box	800
20106. *	10 db MODERN QSL, azaz rádióamatőr összeköttetést igazoló lap, reklámok / 10 MODERN QSL, i.e. confirmation cards of a two-way communication between two amateur radio stations, advertisements	1 000
20107. **	8 db MODERN magyar fekete-fehér városképes lap: Szombathely, Velem, Őrség / 8 modern black and white Hungarian town-view postcards	1 600
20108. ** *	7 db MODERN főleg sport motívum képeslap: stadionok / 7 modern mostly sport motive postcards: stadiums	1 000
20109. **	7 db MODERN használatlan képeslap: Auschwitz-Birkenau koncentrációs tábor / 7 modern unused postcards: Auschwitz concentration camp	800
20110. ** *	6 db MODERN szovjet kommunista propagandalap / 6 modern Soviet Communist propaganda art postcards	800
20111. **	Auerbachs Keller im Messehaus Mädler-Passage zu Leipzig. 5 Bild-Karten nach Gemälden. / 5 db modern NDK Faust művészlap, Auerbach pince. saját tokjában / 5 modern DDR art postcards of Faust, in it's own case	800
20112. **	5 db MODERN kétféle erdélyi reprint képeslap: Margitta / 5 modern Transylvanian reprint postcards (2 types): Marghita	800
20113. ** *	4 db MODERN Mirelite reklámlap / 4 modern Mirelite advertisement postcards	1 000
20114. **	3 db MODERN magyar színészlap 1956-ból, Edma szignóval: Gobbi Hilda, Ferrari Violetta, Bilicsi Tivadar / 3 modern Hungarian actors, non PC	1 200
20115. *	Balassagyarmat - 3 db modern alkalmi bélyegzős képeslap (2008, 2011, 2014) / 3 modern postcards with So. Stpl	5 000
20116. *	3 db MODERN színész motívum képeslap: Szibériai Rapszódia / 3 modern Hungarian actor motive postcards	1 000
20117. **	3 db MODERN nagyalakú kettős motívum képeslap: népviselet és mese / 3 modern big sized twin motive postcards: Hungarian folklore and fairy tales	1 000
20118. **	2 db modern képeslap: kutya (Fotex), Jugoszláv Nagykövetség háborúellenes propagandalapja / 2 modern postcards: dog, Yugoslavian embassy's anti-war propaganda....	1 200

20119.	**	Miskolc, újjáépült református deszkatemplom - 2 db modern képeslap / 2 modern postcards..	1 400
20120.	**	2019 XIII. Nógrádi Megyenap Bátonyterenye T1.....	2 000
20121.	*	2005 Pápa, 78. Bélyegnap Nemzetközi Bélyegkiállítás. Reprint kiadás eredeti 1900 körüli litográfiai képeslap. HunFila 2005. Kiadja a Magyar Bélyeggyűjtők Országos Szövetsége + So. Stpl T1	1 000
20122.	**	2018 XII. Nógrádi Megyenap Érsekvadkert. Hangya és Hirschfeld A. üzlete T1.....	2 000
20123.	☒	2009 Szécsény + "1334-2009 675 éves mezőváros Szécsény" So. Stpl T1/2.....	1 200



20124. ** Azonosítatlan magyar település, Ho T2/31000



20125. ** Azonosítatlan magyar település, He T2/31000



20126. ** * 1919-1957 K ISZ Önkéntes Ifjúsági T 1600



20127. * Abony, látkép, templom, városháza (E T2/31000)



20128. ☒ 1933 Acsa, Báró Prónay Gábor kast T2/33600



20129. ☒ Ádánd, Református templom, Község T2 2800



20130. ☒ Adony, Koller utca, üzletek. Tischner T2 2800



20131. ☒ 1911 Adony-Pusztaszabolcs, vasúti T2/3 4400



20132. ** Aggtelek, cseppkőbarlang, földalatti T1 1600



20133. ☒ 1907 Alag, Duna keszi-Alag; Alagi ló T2/34200



20134. ☒ 1911 Alag, Duna keszi-Alag; Magya T2/3 4200



20135. ☒ 1911 Alap, plébánia (EK) T2/3 T2/3 8000



20136. * Aldebrő, Szövetkezet üzlete és italmé T2/32800



20137. * Almásfüzitő, vasúttállomás, lovaskocsi. T42000



20138. ** Almásfüzitő, Tiszviselőtelep (vágott) T4 1800



20139. * 1904 Almáskamarás, Községháza, H T2/34000



20140. ☒ Alsódabas (Dabas), vasútállomás, U T2/35500



20141. * Alsógöd (Göd), Huzella nyaraló, villa, T2 1200



20142. ** Alsópáhok, Római katolikus templom T1/2 1800

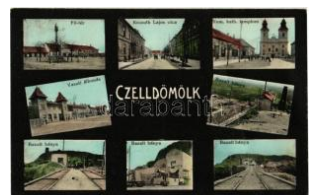

20143. ☒ Alsóság, (Céldömök) Sághegy, Fő t T2/3 6000



20144. * Andornak (Andornaktálya), Iskola. Baro T21000



20145. ☒ Aszód, Kir. javító nevelőintézeti pálm T2/3800



20146. ☒ 1921 Aszód, Javítóintézet főépülete T 22200



20147. * 1935 Aszód, M. kir. fiúnevelő otthon T2/3 2000



20148. ** Atkár, Községháza, Rosenfeld Emil T22800



20149. ☒ 1936 Bábolna, M. kir. állami ménés, T2/32600



20150. ☒ 1918 Bábolna, Kaszinó (EK) T2/3 T2/3 2000



20151. ** Bábolna, Éves arab kancacsikók. K T2 2600



20152. ☒ Bábolna, Incitató VI. lipicai törzsmé T2/3 2600



20153. ** Bábolna, Éves arab kancacsikók. K T2 2600



20154. ** Bábolna, Állami gazdaság, ménés. T2 2600



20155. ** Bábolna, kaszinó (Rb) T3/4 T3/4 1400



20156. Bácsalmás, M. kir. állami polgári fiú T2/3 1800



20157. 1929 Badacsony, Badacsonyi hegy. p T2 1800



20158. 1930 Badacsony Sziglettől nézve. p T2 2600



20159. Badacsony, Hableány szálloda és ve T2/3 2600



20160. 1915 Badacsony, látkép a keresztje T2/3 1800



20161. 1931 Badacsony, móló és vitorlás T2 T2 1000



20162. Badacsony, Kőkereszt a hegytetőn T T2/3 1600



20163. 1910 Badacsony, Kőkereszt 478 mé T2/3 2200



20164. Badacsony, móló T2/3 T2/3 2600



20165. 1943 Badacsony, Hableány és Nep T2/3 2400



20166. 1949 Badacsony, Kisfaludy ház és ker T2 1000



20167. Badacsony, Kőkereszt a Badacsony T4 2800



20168. 1950 Badacsony, Kisfaludi ház T1/2 T1/2 1200



20169. Badacsony, Baza Itzúzó telep. Mérei lg T3 4000



20170. 1941 Badacsony, látkép T2 T2 1000



20171. 1941 Badacsony, Kisfaludy ház függő T2 1000



20172. 1943 Badacsony, Ibos szőlőgazdas T2/3 1400



20173. Badacsonyládbihegy (Badacsonytörd T2/3 1000



20174. Baja, Kamarás Duna, halásztelep T2/3 1000



20175. Baja, Sugovica részlet, híd, templom T2/3 2400



20176. Baja, Kamarás-Duna (Sugovica) rés T2/3 1200



20177. Baja, Duna híd T2 T2 1400



20178. 1929 Bakony, Te sted-lelked felüdíti T2/3 1200



20179. Bakonyszentlászló, Csesznek vára, T2/3 1200



20180. Balassagyarmat, Római katolikus te T4 2000

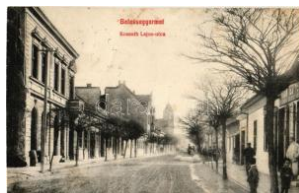

20181. 1910 Balassagyarmat, Kossuth Lajos T4 2000



20182. 1936 Balassagyarmat, Polgári leány is T2 1800



20183. 1932 Balassagyarmat, Rákóczi fejed T2/3 2600



20184. 1899 Balassagyarmat, Megyei kórház T2/3 4000



20185. 1905 Balassagyarmat, Kaszinókert. W T2 3600



20186. Balassagyarmat, M. kir. állami polgári T2 2000



20187. Balassagyarmat, Vármegyeháza. Sz T2/3 2000

Weboldalunkon a zárás pillanatáig licitálhat és követheti tételei állását!



20188. ✱ 1905 Balassagyarmat, Kaszinókert, T324000



20189. ☒ 1928 Balassagyarmat, Ipoly-part, dem T25000



20190. ☒ 1938 Balassagyarmat, M. kir. honvé T2/3 1400



20191. ✱ 1938 Balassagyarmat, Törvényszék T2/3 1400



20192. ✱✱✱ Balaton, gőzhajók, vitorlások - 25 db 9000



20193. ☒ 1931 Balaton, balatoni halászat, gőz T2/31000



20194. ☒ Balaton, Baross gőzhajó húz maga u T2/32600



20195. ✱ Balaton, Baross gőzös, gőzhajó a Bala T21600



20196. ✱✱ Balaton, jégzajlás a Balatonon T2 T2 1000



20197. ☒ 1940 Balaton, naplementi hangulat, T2/3 1000



20198. ☒ 1939 Balaton, Jacht verseny, vitorlázás T21800



20199. ✱ Balaton, vitorlások (Rb) T2/3 T2/3 1200



20200. ☒ 1937 Balaton, "Vízszontlításra, szép B T22000



20201. ☒ 1933 Balaton, Aquaplan a Balatonon T2/32000



20202. ☒ 1926 Balaton, Hóldfény a Balatonon T21000



20203. ☒ 1909 Balaton, vitorlások a Balaton tav T21800



20204. ☒ 1958 Balaton, "Beloianisz" sétahajó T2/31000



20205. ☒ 1925 Balaton, vízisport, csónak T21800



20206. ☒ 1915 Balaton, balatoni élet, fürdőző T2/3 2000



20207. ☒ 1914 Balaton, fürdő élet a Balatonon T2/31800



20208. ☒ 1910 Balaton, vitorlás, elegáns társ T2/3 1600



20209. ✱ 1925 Balaton, fürdő élet, fürdőzők, vízisport T2/3 1400



20210. ✱ Balaton, horgászat, horgászok T2 T2 1400



20211. ☒ Balaton, naplemente, vitorlás T2 T2 1000



20212. ☒ 1943 Balaton, bujdosó nap (EK) T2/ T2/31000



20213. ☒ 1932 Balaton, csónakok T2/31000



20214. ☒ Balaton, szélcsenid (EK) T2/3 T2/3 1000



20215. ✱ 1936 Balaton, vitorlások a ringó habo T2/31000



20216. ☒ 1941 Balaton, hullámzó Balaton (fl) T2/3 1000



20217. ☒ Balaton, vitorlás a Balaton tükörén T2 T2/3 1000



20218. ☒ 1930 Balaton, vihar a Balatonon, gőzhajó T21000



20219. ☒ 1942 Balaton, vihar a Balatonon T2 T2 1000



20220. 1943 Balaton, látkép légi távlatból, hi T2 1000

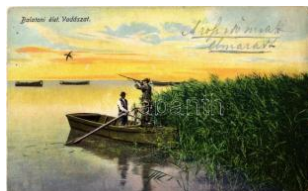

20221. 1912 Balaton, vadászat a Balatonon T2/31800



20222. 1932 Balaton, horgászat (fi) T2/3 T2/3 1000



20223. 1932 Balaton, csi logó habok (EK) T T2/3 1000



20224. 1923 Balaton, fürdőzés az ezüstös ha T2 1000



20225. Balaton, vitorlázás a Balaton jégén, j T2 1600



20226. Balatonakarattya, Rákóczi fa (EK) T2/31200



20227. 1935 Balatonakarattya, lejáró út a Ba T2 1800



20228. 1918 Balatonaliga (Balatonvilágos), b T2 2000



20229. 1903 Balatonaliga (Balatonvilágos), L T2 5000



20230. Balatonaliga (Balatonvilágos), Adóti T2/3 1400



20231. 1916 Balatonaliga (Balatonvilágos), T2/3 1800



20232. 1923 Balatonaliga (Balatonvilágos), t T2/3 1000



20233. 1942 Balatonaliga (Balatonvilágos), T2/3 1000



20234. 1940 Balatonalmádi, vitorlás a Bala T2/3 1000



20235. 1943 Balatonalmádi, Családi pénzió T2/31000



20236. 1939 Balatonalmádi, Balaton-parti rés T21000



20237. 1914 Balatonalmádi, Pethe és Gézi T2/3 4000



20238. 1941 Balatonalmádi, Part részlet. Kál T2 1000



20239. 1925 Balatonalmádi, Strandfürdő ép T2/31400



20240. 1934 Balatonalmádi, Pannonia szál T2/3 1600



20241. 1936 Balatonalmádi, látkép az Öreghe T2 1000



20242. 1935 Balatonalmádi, Vasútállomás, T2/3 2400



20243. Balatonalmádi, fűrdőtelep, nyaralók, v T2 2200



20244. 1931 Balatonalmádi, Hajóállomás T2 T2 1800



20245. 1917 Balatonalmádi, nyaraló, villa este T3 1800



20246. 1934 Balatonalmádi, Fövenyfürdő, f T2/3 1400



20247. Balatonberény, KALOT (Katolikus A T12000



20248. 1933 Balatonboglár, esti hangulat a k T2 1000



20249. Balatonboglár, Vasúti szálloda és T2/31800



20250. 1939 Balatonboglár, Jankovich-telep, T21800



20251. 1936 Balatonboglár, parti részlet (ki T2/3 1000

Rengeteg érdekes tétel az egyéb gyűjtési területek anyagában!



20252. ** Balatonboglár , mozaiklap: templom T2/31000



20253. [] 1932 Balatonederics, Római katolikus T22000



20254. [] 1906 Balatonföldvár, Parti részlet, vito T22600



20255. [] Balatonföldvár, K vassay villa Csinta T2/3 2200



20256. [] Balatonföldvár, strandfürdő, fürdőzők T2 2400



20257. ** Balatonföldvár, étterem teraszán, úr T1 2200



20258. * 1918 Balatonfüred-fürdő, Terézia udva T3 6000



20259. * Balatonfüred, Kikő tő, Part, csónakázó T2/32600



20260. [] 1927 Balatonfüred, Gyógyterem (EK T2/32000



20261. [] 1929 Balatonfüred, Balaton Szövetség T21800



20262. [] 1929 Balatonfüred, Grand Hotel Nagy T2 1800



20263. ** Balatonfüred, O pravill pensio, Dr. H T2/32000



20264. [] 1922 Balatonfüred, Tibor fürdő (EK) T2/3 1000



20265. [] 1910 Balatonfüred, Jacht-club és a T2/3 2200



20266. [] 1928 Balatonfüred, Fürdőház a hajóki T2 1600



20267. [] 1912 Balatonfüred, Jacht-club és a T2/3 1800



20268. [] Balatongyörök, Csónakkikötő, Belügym T2800



20269. [] 1949 Balatonkenese, OTI szanatóri T2/3 1000



20270. [] 1936 Balatonkenese, Mátyás király T2/3 1000



20271. [] 1925 Balatonkenese, naplemente, c T2/31000



20272. [] 1944 Balatonlelle, Mária üdülő, vitorlá T2 1400



20273. [] 1949 Balatonlelle, MABI üdülő, vitor T2/3 1000



20274. [] 1939 Balatonlelle, Parti részlet, vitor T2/3 1400



20275. [] 1940 Balatonlelle, fürdőzők, strand (T2/31000



20276. [] 1927 Balatonlelle, Ferenc József kórh T3 1000



20277. [] 1943 Balatonlelle-fürdő, vasútállomás T2 1600



20278. ** Balatonmáriafürdő, Parti sétány, Gy T2 2400



20279. [] 1948 Balatonmáriafürdő, Kápolna, h T2/31200



20280. * Balatonmáriafürdő, Fövenyfürdő, fürd T2/31800



20281. [] 1938 Balatonőszöd, Kereskedelmi M T2/3400



20282. [] Balatonszabadi (K öröshegy), fürdőtelep T21800



20283. [] Balatonszabadi, Zsófia (Bezerédj Vik T2/31200



20284. ** Balatonszabad i, Bezerédj Viktor g T2/32400



20285. ☒ Balatonszemes, B agolyvár villa T2 T2 1000



20286. ☒ Balatonszemes, B agolyvár villa (gyűr T2/31000



20287. * 1927 Balatonszem es, feljárt a felső T2/3 1000



20288. ** Balatonszemes , Bagolyvár villa (E T2/3 1000



20289. ☒ 1947 Balatonsze mes, Bagolyvár vil T2/3 1000



20290. ☒ 1937 Balatonsze mes, M. kir. Pázmán T2 1400



20291. ☒ Balatonszentgyör gy, Vasútállomás, T2/3 3200



20292. * Balatonszentgyör gy, Falu részlet, hely T41000



20293. ☒ 1936 Balatonsze pezsd, Szepezd; str T2/3 1400



20294. ☒ 1915 Balatonvilág os, villa sorok. Sta T2/3 2400



20295. ☒ 1939 Balatonvilág os, Újtelepi részletek T21600



20296. ☒ 1938 Balf-gyógyfű rdő (Sopron), park T2 1200



20297. ** Bana (Komárom), Hősök szobra, Dra T42000



20298. * Bánhidu (Tatabánya), Magyar Dunántú T22400



20299. ☒ 1913 Bánhorvát, Plébánia és hegy ré T32200



20300. * 1912 Bánhorvát, Római katolikus és T2/32200



20301. ☒ Bánréve, utcakép , Római katolikus t T2/3 1600



20302. * Barcs, Alsó utca, Petőfi kávéház, Je T2/3 2800



20303. * Barcs, Dráva híd, Római katolikus temp T3800



20304. * Barcs, Fő utca. V asúti Levelezőlapá T3/42000



20305. ☒ Bárdibükk (Bárdu dvarnok), Szent Fere T21400



20306. * ~1900 Békés, Lad ányi út, gémeskút. V T4 2000



20307. ☒ Békés, Községhá za, városgháza, Kör T2/31200



20308. ☒ 1940 Békéscsaba , Pályaudvar, vasútá T2 2200



20309. ☒ 1916 Békéscsaba , Gyalogsági laktán T2/32800



20310. ☒ Békéscsaba, And rássy út, Színház, T2/3 2200



20311. ** Békéscsaba, Bé késmegyei Keresk T2/3 1800



20312. ☒ 1929 Békéscsaba , Hotel Fiume szállod T22000



20313. ☒ 1942 Béalpátfal va, Portland cementg T2 1800



20314. ☒ 1938 Bercel, Nóg rárdbercel; látkép, k T2/31000



20315. ** Besenyőtelek, B essenyőtelek; utca, v T21400

Rengeteg érdekes tétel az egyéb gyűjtési területek anyagában!



20316. ** Besenyőtelek, Besenyőtelki lako T2/31800



20317. ** Biharkeresztes, Vasútállomás, Fő té T1 2200



20318. ☒ Biharkeresztes, Fő utca, Római kato T2/32600

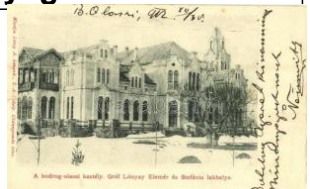

20319. ☒ 1902 Bodrogolaszi, Gróf Lónyay Elem T22000



20320. ☒ 1937 Borsodnádásd, Rimamurány-S T2/32200



20321. * 1958 Borsodnádásd, lemezgyár. pho T2/31000



20322. ** Borzavár, Római katolikus templom T3/45500



20323. ☒ Bölske, Református templom és isk T2/32400



20324. ☒ 1935 Bő, Malom, utcakép. Hangya fog T5000



20325. ☒ 1917 Budakeszi, látkép, templom (E T2/31000



20326. ** Budakeszi, sétány, Tiszti lak épüle T2/3 1400



20327. * Budakeszi, József főherceg szanatórium T400



20328. ☒ Budakeszi, látkép, templom. Kiadja Mé T21800



20329. ☒ 1918 Budapest, Erzsébet szanatórium T3900



20330. ** 1945 Budapest - 12 db képes lap a má 1400



20331. * Budapest, képeslapfüzet 14 lappal (r) T31600



20332. ☒ Budapest - 4 db régi képeslap / 4 pre-19 3000



20333. ** * Budapest - 8 db RÉGI képeslap / 8 p1600



20334. ** * Budapest - 8 db RÉGI képeslap / 8 p1400



20335. ** * Budapest - 10 db RÉGI képeslap / 1 1600



20336. * ☒ Budapest - 4 db RÉGI képeslap / 4 p 2000



20337. ☒ 1941 Budapest, Nemzetközi Vásár, M T2/3400



20338. ☒ 1911 Budapest, S íkárosi üdülőhely a b T22200



20339. * ☒ Budapest - 4 db RÉGI képeslap / 4 p 2600



20340. ☒ 1915 Budapest, v egykeskerkedés b T2/32000



20341. ** Budapest, Bencsik János vízi kerék T34000



20342. ☒ ~1920 Budapest (?), erdei faház. pho T2 1000

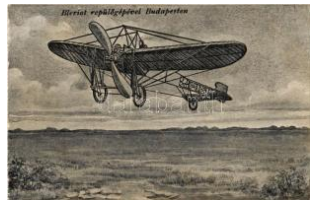

20343. ** Budapest, Bleriót repülőgéppel. Bír T12000



20344. ** 1938 Budapest, Szent István Jubile T4 1000



20345. ** Budapest, Buda i Dunapart; Másod T2/3 1000



20346. ☒ 1921 Budapest, Dunai látkép az Erzs T2/32000



20347. ** Budapest, Kilitás a Margitszigetre T2/31600



20348. ☒ 1907 Budapest, Duna, Királyi vár. A T2/31400



20349. ** Budapest, Collegiumi (kollégiumi) sz T2 2200



20350. ☒ Budapest, Magyar Hajózási Betegsége T2/32200



20351. ** Budapest (?) Szilágyi Sándor úri és n T21000



20352. ** 1940 Budapest, Nemzetközi Vásá T2/31200



20353. ☒ 1930 Budapest, Ganz és Társa Villam T3/4400



20354. ☒ 1914 Budapest, Duna, Erzsébet híd T2 T21200



20355. ** Budapest, a felrobbantott Erzsébet T2/3 1000



20356. ☒ 1911 Budapest, Erzsébet híd (EB) T3 T3 1000



20357. ** Budapest, Horthy Miklós híd, Csás T2/3 1800



20358. ☒ 1903 Budapest, Lánchíd. litho T2 T2 1200



20359. ☒ 1907 Budapest, Lánchíd. litho T2 T2 1200



20360. ** Budapest, a felrobbantott Lánchíd; M T21000



20361. * Budapest, Lánchíd, villamos. Képző T2/3 1000



20362. ☒ 1905 Budapest, Lánchíd (ázott sarok T2/31600



20363. ☒ 1934 Budapest, Lánchíd, autóbusz, T2/3 1000

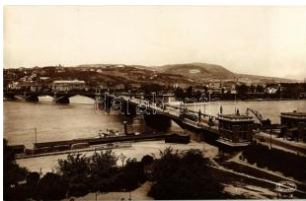

20364. ** Budapest, Margit híd pesti hídfő, villa T11800



20365. ☒ 1912 Budapest I. Dunai látkép, Gellér T2 1000



20366. ☒ 1906 Budapest I. Királyi vár, gőzhaj T2/3 1000



20367. ** Budapest I. Szentháromság tér rom T2/31000



20368. ** Budapest I. A megrongált Halászbánya T2/31000



20369. ** Budapest I. A Miniszterelnökségi P T2/31000



20370. * 1899 Budapest I. Nemzeti lovarda. Sc T4 2600



20371. ☒ Budapest I. Mátyás király kútja a kir T2/3 2000



20372. ** Budapest I. Mátyás templom, Szent T1 1200



20373. ** Budapest I. Kilián kertjéből T 2 1800



20374. ** Budapest I. Királyi vár. leprellőlap T2/31000



20375. ☒ Budapest I. Halászbánya T2 T2 1400



20376. ☒ Budapest I. Alagút (Rb) T3/4 T3/4 1800



20377. ☒ 1942 Budapest I. Szabadsági mise Sze T21800



20378. ☒ 1940 Budapest I. Hungária és Attila g T2 2000



20379. ☒ 1905 Budapest I. Jenő herceg szob T2/3 2000

Havi két gyorsárverésünkre folyamatosan várjuk a beadásokat!



20380. ** Budapest I. Erzsébet királyné Emlé T21000



20381. ** Budapest I. Kilitás a Halászbástyáról T11200



20382. ☒ 1901 Budapest I. Királyi várpalota a b T2 3000



20383. * Budapest I. Királyi várpalota, belső, bu T21400



20384. ☒ 1926 Budapest I. Szent István szobor T2 1000



20385. ** Budapest I. Várhegyi sikló T1/2 T1/2 3000

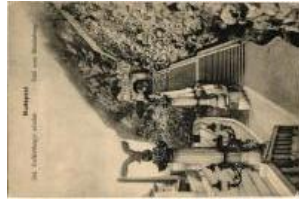

20386. ** Budapest I. Szeint Gellérthegy feljára T2/33000



20387. ☒ 1934 Budapest I. Királyi vár (EK) T2 T2/31000



20388. ☒ 1911 Budapest I. Víztávkő, Blum-féle T21800



20389. ** Budapest I. Akiégyt várkupola; M2 T2 1000



20390. ** Budapest I. Heljőrségi templom é T2/3 1000



20391. ☒ 1906 Budapest II. Szent Lukács és Szent Erzsébet T2/3 1000

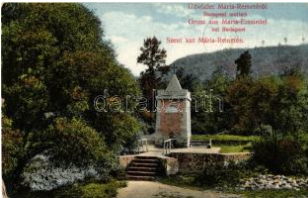

20392. ☒ 1913 Budapest II. Mária-remete, M2 T2/3 1000



20393. ☒ 1904 Budapest II. Mária-remete új te T2/31400



20394. ☒ Budapest II. Mária-remete templom (r) T4 1400



20395. * Budapest II. Hűvös svölgyi kertészet (Rb) T3800

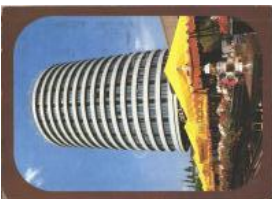

20396. ☒ 1988 Budapest II. Hotel Budapest, b T2/31400



20397. ☒ 1902 Budapest II. Mária-remete, Szent T3 3000



20398. ☒ 1910 Budapest II. Lukácsfürdő T2/3 T2/32000



20399. ☒ 1910 Budapest II. Lukács és Csász T2/3 1200



20400. ☒ 1903 Budapest II. Szent Lukács fürdő T2/33200



20401. ☒ 1906 Budapest I. Obuda, Szentendr T3 1000



20402. ☒ 1943 Budapest II. Táborhegyi iskola T2/3 2200



20403. ☒ Budapest III. Római part, Római part; D T23600



20404. ** Budapest IV. Káposztásmegyér, te T2/3 3000



20405. * 1927 Budapest IV. Újpesti Munkásotth T2 2000



20406. ** ☒ Budapest V. Kegyes-tanítórendiek 4000



20407. ** ☒ Budapest V. A Kegyes-tanítórendi 5000



20408. ☒ 1928 Budapest V. Ferenc József rakp T3 1000



20409. ☒ 1911 Budapest V. Szabadság tér. S T2/3 1000



20410. * 1903 Budapest V. Országház. Kunstan T31200



20411. ☒ 1908 Budapest V. Országház. litho T2 T21200



20412. ** Budapest V. V. ármegeház. Müeml T3 1000



20413. [] 1903 Budapest V. Földművelésügyi T2/34000



20414. ** Budapest V. A T akarekossag palot T2/3 1000



20415. [] 1940 Budapest V. Grand Hotel Hung T2/31000



20416. * 1929 Budapest V. Petőfi szobor a Hot T2 1400



20417. ** Budapest V. A "Magyar fájdalom" s T2/31400



20418. [] 1901 Budapest V. Fővárosi vigadó. Di T2 1000



20419. * Budapest V. Szabadsag tér. Hiányos k T4 1000

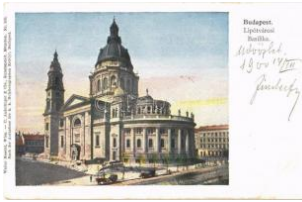

20420. * 1900 Budapest V. Lipótvárosi Bazilika T2/31800



20421. ** Budapest V. Se mmelweis szobor T T1/22000



20422. * 1930 Budapest V. Szent István tér, Sz T22800



20423. [] 1931 Budapest V. Szent István Bazilika T22000



20424. [] 1914 Budapest V. Kossuth Lajos utca T3 1600



20425. [] 1914 Budapest V. Országház, Parla T2/3 2000



20426. [] 1913 Budapest V. Szabadsag tér, b T1/2 2200

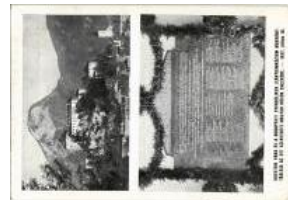

20427. * 1937 Budapest V. Az Evangélikus leá T2 2200



20428. ** Budapest V. Ho tel Astoria szálloda T2/32200



20429. [] 1941 Budapest V. Hotel Continental T2/3 2200



20430. [] 1939 Budapest V. Hotel Continental T2/3 2200



20431. ** Budapest V. Fe renc József tér és az T14000



20432. ** Budapest V. Sz abadsag tér, villam T1/21000



20433. ** Budapest V. Pe sti rakpart, villamos, T1 1200



20434. ** Budapest VI. H otel Britannia száll T2/3 1000



20435. ** Budapest VI. Párisi Nagy Áruh T31000



20436. [] 1905 Budapest V. I. Andrassy út, Kodá T2 1000



20437. [] 1899 Budapest V. I. Királyi operaház, b T2 3000



20438. [] 1906 Budapest V. I. Opera . Taussig Ar T22000



20439. [] 1903 Budapest V. I. Párisi nagy áruház T3 3400



20440. * 1917 Budapest V. I. Királyi operaház T2 T21600



20441. [] 1910 Budapest V. I. Gyár utca (ma Lisz T22600



20442. * Budapest VI. And rassy út 25. A magya T22000



20443. * Budapest VI. Gáb or Fiúnevelő Intéze T2/32200

Kérjük telefonos és írásbeli ajánlatait időben adja le!



20444. 1915 Budapest VI. Andrásy úti kö T2/31200



20445. 1907 Budapest V I. Magyar kir. opera T2/31000



20446. 1918 Budapest V I. Andrásy út, földal T4 1000



20447. 1922 Budapest V I. Andrásy út, taka T2/31000



20448. Budapest VII. Keleti pályaudvar, villam T42200



20449. 1909 Budapest V II. Erzsébet körút 13 T2 2800



20450. 1964 Budapest V II. Rákóczi út, autók. T4 1000



20451. Budapest V II. Concordia Élelm T3/42000



20452. 1901 Budapest V III. Kálvin tér. Montáz T22200



20453. 1913 Budapest V III. József körút, villa T3 1200



20454. Budapest VIII. V as utcai Községi g T2/3 1400



20455. 1910 Budapest V III. Rákóczi út, Blah T2/31600



20456. 1928 Budapest V III. József körút, villa T3 1600



20457. 1911 Budapest V III. Múzeum körút, T2/3 1800



20458. 1924 Budapest V III. Néppopera (ma E T2/31800



20459. 1916 Budapest V III. Múzeum körút, T2/3 1600



20460. 1912 Budapest V III. Rákóczi út, villa T2/31800



20461. 1900 Budapest V III. Kerepesi út, Né T2/3 1400



20462. 1904 Budapest V III. Népszínház (kis s T31800



20463. 1902 Budapest V III. Erzsébet körút, T2/3 1200



20464. Budapest IX. Örökimádás templom T1 1800



20465. Budapest IX. Thaly Kálmán utca, E T2/32800



20466. 1906 Budapest IX . Üllői út, Iparművész T22000



20467. Budapest IX. Iparművészeti Múze T1/2 1000



20468. 1901 Budapest IX . Csepel rakodópa T2/3 1200



20469. Budapest IX. Ferencváros, Bakáts té T1 1400



20470. Budapest IX. Ferencváros, Bakáts T1/2 1400



20471. Budapest IX. Ferencváros, Bakáts té T1 1400



20472. Budapest IX. Ferencváros, Bakáts té T1 1400



20473. 1923 Budapest X . Kőbánya, Jászbe T2/3 4000



20474. Budapest XI. Budai Szent Imre Kollé T2 1000



20475. Budapest XI. Budai Szent Imre Kollé T2 1000



20476. * Budapest XI. Budai Szent Imre Kollé T2/31000



20477. * Budapest XI. Gellért-hegyi lourdesi b T2/31000



20478. * Budapest XI. Gellért tér, Gellért szálló T2 1400



20479. ** Budapest XI. Lágymányos, Dohányg T2 3000



20480. * Budapest XI. Szent Gellért gyógyfürdő T2/3 1600



20481. * 1911 Budapest X I. Gellérthegyi villá T2/3 1600



20482. * 1933 Budapest X I. Gellérthegyi szikla T2 1800



20483. * Budapest XI. Szent Gellért gyógyfürdő T23000



20484. * 1916 Budapest X I. Kelenföld, Matton T2/35500



20485. * 1940 Budapest X I. Kílatás a Szent G T2/31000



20486. * Budapest XII. Istehegy, Fogaskerekű T4 7000



20487. * 1910 Budapest X II. Zugliget, Laszlo T3/4 2000



20488. * 1949 Budapest X II. Svábhegy (Szaba T2 1000



20489. * Budapest XII. Zugliget, Dr. Révész T2/3 1000



20490. * Budapest XII. Zugliget, Dr. Révész M T2 1000



20491. ** Budapest XII. Zugliget, Preisich Dr. T2 1000



20492. ** Budapest XII. Zugliget, Preisich Dr. T2 1000



20493. ** Budapest XII. Zugliget, Preisich Dr. T2 1000



20494. ** Budapest XII. Zugliget, Preisich Dr. T2 1000



20495. * 1915 Budapest X II. Márvány utcai had T22400



20496. ** Budapest XII. Svábhegy Gyöngye, T2/31000



20497. * 1949 Budapest X II. János-hegy az E T2/31600



20498. * Budapest XII. János-hegy az Erzséb T2/3 1600



20499. ** Budapest XII. Svábhegyi szanatórium T3000



20500. * 1907 Budapest X II. Istenhegy, Norma T2 1200



20501. * Budapest XII. Svábhegyi szanatórium T2/31000



20502. * 1942 Budapest X II. Svábhegy, Norma T2 2400



20503. * 1908 Budapest X II. Ut a Jánoshegy fe T21000



20504. * 1910 Budapest X II. Zugliget, Villamos T3 1800



20505. * 1907 Budapest X III. Margitszigeti víz T2/31000



20506. * 1953 Budapest X III. Romjaiból felép T2/3 1000



20507. ** Budapest XIII. Margitszigeti Nagyszá T2 1000

Havi két gyorsárverésünkre folyamatosan várjuk a beadásokat!



20508. ☒ 1902 Budapest XIII. Margitszigeti f T2/3 1400



20509. ☒ 1899 Budapest X III. József főherceg h T45500

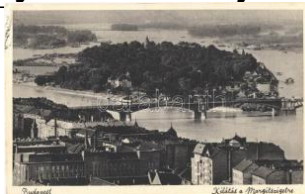

20510. ☒ Budapest XIII. Ki látás a Margitszigete T2/3 1400



20511. * Budapest XIII. Margitszigeti romok, tem T32000



20512. ☒ Budapest XIII. Szent Margitsziget, a T2/3 2800



20513. ** ~1927 Budapest X XIV. Városliget, V T2/3 1000



20514. * ~1927 Budapest X IV. Városliget, Vajd T2/3 1000



20515. * 1927 Budapest X IV. Városliget, Vajd T2/3 1000



20516. ** Budapest XIV. Szechenyi fürdő T2 T2 1000



20517. * Budapest XIV. Városligeti szökőkút T2 T2 1000



20518. * Budapest XIV. Őszi Lakberendezési T2/3 2000



20519. ☒ Budapest XIV. Milleünni emlékmű a T2 1800



20520. * Budapest XIV. Városliget, Angol Park, T4 1400



20521. ☒ 1916 Budapest X IV. Erzsébet Nőisk T2/3 2600



20522. ☒ 1929 Budapest X IV. Amizóni ország T2/3 2200



20523. ** Budapest XIV. Szechenyi strandfürdő T12200



20524. ** Budapest XIV. Városliget, Ezredéves T1 4000



20525. * 1957 Budapest X IV. Népstadion, labd T4 1000



20526. * Budapest XIV. Magna Hungarorum Do T2 2000



20527. ☒ 1912 Budapest X VI. Rákosszentmihály T2 5000



20528. ☒ Budapest XVI. Rákosszentmihály, Rés T3/4 900



20529. ☒ 1939 Budapest X VII. Rákoshegy, Óvo T2 2000



20530. ** Budapest XIX. Kispest, Fő utca, Üll T2/3 1200



20531. ** Budapest XIX. Kispest, Hősök szobra T2 1200



20532. ☒ Budapest XXI. Csépel, Villamos vasú T2/3 6000

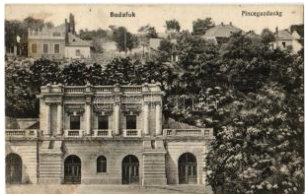

20533. ☒ 1914 Budapest X XII. Budafok, pinceg T4 1000



20534. ** Budapest XXII. Budafok, M. ki T2 2600



20535. ☒ 1916 Budapest X XII. Budafok, Sace T2/3 3200



20536. * Budapest XXII. Budafok, Hanga Szöv T2 1000



20537. ☒ 1906 Budapest X XII. Budafok, M. ki T2/3 2200



20538. * Budapest XXII. Nagytéreny, Jegeny T2/3 1600



20539. ☒ Budapest XXIII. Soroksár, Templom T2/3 5000



20540. ☒ Bük, Bück i. Ung.; Cukorgyár. O. G T2/3 5000



20541. ☒ 1960 Bükkszék, gyógyfürdő. Képzőm T1/21600



20542. ☒ Bükkszék, strand. Képzőművészeti T1/2 1200



20543. ☒ 1940 Bükkszék, strand, kabinsor. Józsa T22200



20544. ✱ Bükkszék, strandrészlet. Sztanek Ed T1/2 2400



20545. ✱✱ Bükkszék, Római katolikus templom T1 2800



20546. ☒ Cegléd, Árpád tér, Református templom T2800



20547. ☒ Cegléd, Vigadó (EK) T2/3 T2/3 2800



20548. ☒ Cegléd, Gubody kert a Gubody szobor T2/3 2000



20549. ☒ Cegléd, Jászberényi utca, templom. T2/3 2800



20550. ☒ Cegléd, Iparosok kultúrháza télen T1/2 2600



20551. ☒ 1925 Cegléd, Kossuth tér, Szentháza T2/31600



20552. ☒ 1943 Cegléd, Református templom, T2/3 1800



20553. ☒ 1924 Cegléd, Ceglédi Hitelbank (EK) T2/31800



20554. ☒ Cegléd, Római katolikus templom. Sár T2 3800



20555. ☒ 1938 Cegléd, M. kir. állami Kossuth R T2 1000

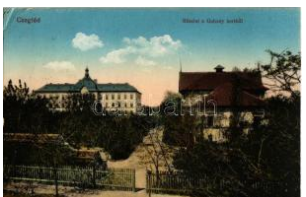

20556. ☒ 1915 Cegléd, részlet a Gubody kert T2/3 1400



20557. ☒ 1903 Cegléd, utcakép, lovaskocsi. Sz T2 5000



20558. ✱✱ Cegléd, Kossuth tér, Városháza, S T2/31400



20559. ✱✱ Cegléd, Jászberényi utca (ragasztón) T31000



20560. ✱✱ Cegléd, Városháza (ragasztónyom) T3/41000



20561. ✱ 1900 Cegléd, Városháza (Rb) T3 T3 1000



20562. ✱✱ Cegléd, Református templom és e T3/4 1000



20563. ✱✱ Cegléd, Ipar és kereskedelmi bank T3/4 1200



20564. ✱✱ Cegléd, Vigadó a Gubody kertben T3/4 1000



20565. ☒ Celldömölk, Központi kávéház, üzlet T2/3 2000



20566. ✱ Celldömölk, Kossuth Lajos utca. Vasú T4 1000



20567. ✱ Celldömölk, Központi kávéház (vágott) T4 1000



20568. ✱ Celldömölk, pályaudvar, vasútállomá T3/42000



20569. ☒ Celldömölk, Korona szálló és gyógysz T25500

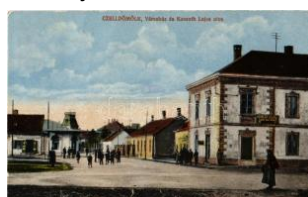

20570. ☒ 1919 Celldömölk, Városháza és Kossuth T2/3 5500



20571. ☒ 1928 Celldömölk, látkép, tér. Szagán T23800

Kérjük telefonos és írásbeli ajánlatait időben adja le!



20572. ☒ Csabrendek, Ör eghegyi részlet. Ne T2/34000



20573. ☒ Csatka, Kegyhely , látkép templom T2/3 2400



20574. ✨ ✨ Csengőd, Bako s villa, Szaszler villa, T12000



20575. ☒ Csesztreg, Mosó nők a Kerka patak T2/32200



20576. ☒ 1940 Csobánka, látkép. photo T2 T2 1000



20577. ✨ Csobánka, Pomáz-Margitliget, Ottok T2/32800



20578. ✨ ✨ Csongrád, Kotr óhajó a Tiszán, MA T2/34200



20579. ☒ Csorna, Fő tér, v asudvar, üzlet, lov T2 3000



20580. ✨ ✨ Dány, Római ka tolikus iskola, Hósi T1/2 1800



20581. ☒ 1941 Debrecen, F erenc József út (EK T2/32200



20582. ✨ 1943 Debrecen, A rany Bika szálló, vi T3/4 1800



20583. ☒ Debrecen, Déri té r, Nemzeti Bank T2 T2 1600



20584. ✨ ✨ Debrecen, Nag yerdei faszor, villam T3/47000



20585. ✨ ✨ Debrecen, Váro si színház (EK) T2 T2/3 1400



20586. ✨ 1926 Debrecen, F erenc József út, villa T2 2600



20587. ☒ 1932 Debrecen, N agyerdei Vigadó, vár T21800



20588. ☒ 1909 Debrecen, K atolikus főgimnázium T2/31400



20589. ✨ ✨ ☒ Debrecen, N agyerdei városi fürdő. L 1000



20590. ✨ ✨ Debrecen, Bugy i Sándor debreceni t T2 2600



20591. ☒ 1930 Debrecen, S ebészeti klinika (EK T2/32200



20592. ✨ ✨ Debrecen, Nag yerdei részlet, Hide T2/32800



20593. ☒ 1947 Dédes (Déd estapolcsány), Gró T2/31400



20594. ☒ Dejtár, Fő utca, R ómai katolikus templ T2 2800

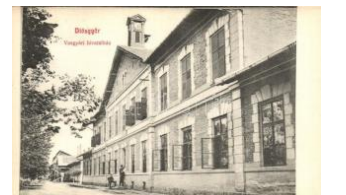

20595. ✨ ✨ Diósgyőr (Misko lc), Vasgyári hivatal T13000



20596. ☒ 1936 Diósjenő, H ősök szobra, emlékm T22600



20597. ✨ 1905 Dombóvár, Korona szálloda é T2/312000



20598. ☒ 1913 Dombóvár, Ujdombóvár vasútáll T2 4200



20599. ☒ 1911 Dombóvár, Főszolgabíró lak. Kia T23200



20600. ☒ Dombóvár, Fő té r, piac, Római katolik T23200



20601. ✨ Domoszló, Róma i katolikus parókia és T22200



20602. ☒ Drog, Római ka tolikus templom a hó T21400



20603. ☒ Drávaszabolcs, B osnyák András féle Z T22200



20604. ✱✱ Dunaalmás, Hajóállomás, templom T 22200



20605. ☒ 1915 Dunaalmás, Fő utca, templom T/3 2200



20606. ☒ 1940 Dunaalmás, Fő utca, Kénes str. T22200



20607. ☒ 1909 Dunaföldvár, Stefánia mulatóker T23000



20608. ✱ 1926 Dunaföldvár, villa, kút. Wurczin T2/32000



20609. ☒ Dunaföldvár, Hősök szobra, emlékm T2/31000



20610. ☒ Dunaharaszti, HÉV és MÁV állomás T/3 1600



20611. ✱ 1930 Dunaharaszti, Kossuth Lajos utc T4 1600



20612. ☒ 1936 Dunakeszi, a kibővített plébánia T32200



20613. ☒ Dunaújváros, Du napentele, Sztálinvá T2 1000



20614. ☒ Dunaújváros, Du napentele, Sztálinvá T2/31000



20615. ☒ 1908 Dunavecse, Református temp T/3 5500



20616. ✱ Eger, látkép (EK) T/3 T/3 2400



20617. ☒ 1929 Eger, Dobó István szobor, üzlet T21600



20618. ☒ Eger, Korona szálló, autók (fa T3/41400



20619. ☒ 1935 Eger, Minaret a várral (EK) T2 T/3 1600

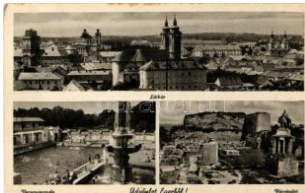

20620. ☒ 1941 Eger, verse nyuszoda, vár rész T2/31800



20621. ✱✱ Eger, Kazamata étterem, belső. Márt T32000



20622. ☒ Eger, Eger patak, zsinagóga. Képzóm T21400



20623. ✱✱ Eger, Káptalan utcai homlokzat, Dr. T2 1000



20624. ✱✱ Eger, Az egri sp orttelep, humoros ké T2 1400

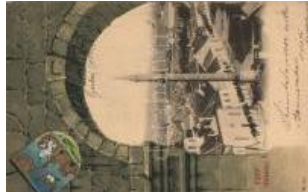

20625. ☒ Eger, Mecset. címeres lítho keret (EK T2/36500

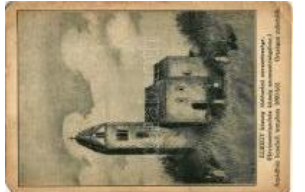

20626. ✱✱ Egrevy (Hévíz), Árpád-házi királyok T4 1000

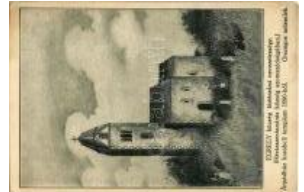

20627. ☒ 1929 Egrevy (Hévíz), Árpád-házi királ T4 1400



20628. ☒ 1942 Előszállás, Római katolikus tem T2 2000



20629. ☒ 1907 Enying, Fő utca. Kiadja Politzer T2 2800



20630. ☒ 1937 Erdőbénye-fürdő, Alsófenyves T2/3 1000



20631. ✱✱ Erdőbénye, Fő utca, Község háza, R T23600



20632. ☒ Erdőváros (Erdőkertes), strand, fürdőz T31800



20633. ☒ 1939 Esztergom, látkép a Duna felől T2/31200



20634. ✱ 1930 Esztergom, hajóállomás hosszú T2 2400



20635. ✱✱ Esztergom, Mária Valéria híd, Baz T2/31000

Rengeteg érdekes tétel az egyéb gyűjtési területek anyagában!



20636. 1910 Esztergom, Bazilika. Buzárovits T21000



20637. 1907 Esztergom, Basilika, gőzhajó, T2/31400



20638. 1907 Esztergom, családi fotó gyereke T21000



20639. Esztergom, Bazilika - modern T2/3 T2/3 1800



20640. 1911 Esztergom, Basilika a primási p T2 3400



20641. Esztergom, Hősök emléke, emlékm T2/31400



20642. 1906 Esztergom, Szentgyörgymező. S T24000



20643. Esztergom, Vártemplom. Stromf Ign T2/3 4000



20644. Esztergom, leporellólap hátizsákos tú T2/31800



20645. 1941 Esztergom, Basilika az Erseki ta T31000



20646. 1941 Farkasgyepű, üdülőtelep részlet T2 1000



20647. Farkasgyepű, Országos Gyermekv T2/31800



20648. 1933 Farkaslyuk, bányatelep, bányago T33000



20649. 1910 Felsőgalla (Tatabánya), új szé T2/3 3200



20650. 1938 Felsőgöd (Göd), Vasútállomás, P T21600



20651. Fertőszéplak, Római katolikus templom T2 5000



20652. ~1960 Fertőújlak (Sarród), vasútállomás T1 1800



20653. 1947 Fonyód, Fonyód-Bélatelep vas T2/31000



20654. 1924 Fonyód, Balatonfonyód; Bélatelep T2/31400



20655. 1912 Fonyód, Sirály szálloda. Tényi L T2 2000



20656. Fonyód, Bélatelep, kilátás a Balatonra T31000



20657. Fót, Plébánia lak (Tervezte Ybl Miklós) T12200



20658. Fót, Gróf Károlyi kastély, Brandtner T2 3400



20659. Fót, templom, főoltár, belső T2 1000



20660. Fótújfalu (Fót), utcakép, Vasútállomás T22400



20661. 1908 Füzesabony, községháza (EK) T2/32000



20662. 1925 Füzesabony, Vasútállomás T2 1800



20663. Füzesabony, cséplés gőzgéppel, látkép T22600



20664. Gibárt, Villanytelep a malommal, Zsi T1/2 2200



20665. 1916 Gödöllő, Art Nouveau mozaik T2/3 1400



20666. 1909 Gödöllő, Vasútállomás, királyi T2/3 4200



20667. 1942 Gödöllő, Erzsébet királyné szobor T2 2400



20668. ☒ Gönc, Fő utca, üzlet, kerékpár T2 T2 3400



20669. ☒ Gyékényes, Dráva híd. Pranger József T22200



20670. ☒ 1929 Gyoma, Erzsébet liget, park, ven T31400



20671. * Gyopáros-fürdő (Orosháza); Vasúti sz T2/35000



20672. ** Gyopáros-fürdő (Orosháza), vitorlák T3/42800



20673. * 1936 Gyömrő, Strand, fürdőzők, Róm T2/31800



20674. ☒ Gyöngyös, Fő tér, templom, automobi T2 1000



20675. ** Gyöngyös, látkép, üdvözlő a Mátrá T2/32200



20676. ** ~1958 Gyöngyös, utca, üzlet. Képző T2 1200



20677. ** ~1958 Gyöngyös, Nagyszálló, Gyöng T21400



20678. ☒ 1943 Gyöngyös, postapalota, Római k T22000



20679. ** ~1957 Gyöngyös, Római katolikus T2/3 1400



20680. ☒ 1905 Győr, látkép, Deák utca, Vasú T2/355000



20681. ☒ 1899 Győr, Szilveszteréji üdvözlő! T2/324000



20682. * 1936 Győr, Vendéglőelőlések látog T23000



20683. ** Győr, Tanács háza (Városháza), IB T1/2 1400



20684. ☒ 1909 Győr, Kisfaludy szobor, park. Be T31400



20685. ☒ 1907 Győr, Kisfaludy Károly szobor. B T21400



20686. ☒ 1908 Győr, Városháza. Nißmann József T31000



20687. ☒ 1911 Győr, Hotel Royal szálloda, K. T2/3 4200



20688. ☒ Győr, Deák Ferenc utca. Szántó Imre T2/31800



20689. ☒ 1904 Győr, látkép zsinagógával. Rös T3/43000



20690. ☒ 1904 Győr, Baross út, Heckenast Gyö T2 2600



20691. ☒ 1900 Győr, téli tájkép, templomok. B T2/33000



20692. ☒ 1940 Győr, Nagytemplom. leporello T2 2000



20693. ☒ 1916 Győr, Árpád út, Piczek György T2/3 2000



20694. ** Győr, Szent Orsolya zárda, az inte T1/2 1800



20695. ☒ 1941 Győr, Kiosk kávéház és étter T2/3 2000



20696. * Győr, Városháza T2 T2 1400



20697. ☒ Győr, Rába híd, zsinagóga. Képzőm T2/3 1000



20698. ☒ 1916 Győr, Hunyady utca, Frigyes Fő T3 5000



20699. ** Győr, Baross híd, Apollo Mozgó (mo T22800)

Havi két gyorsárverésünkre folyamatosan várjuk a beadásokat!



20700. ** Győr, Rába hí
d, kikötő csónakokká T23200



20701. 1948 Győr, Püsp
ökvár T2/3 T2/3 1600



20702. 1929 Győr, Kiosk
kávéház és étterem T4 1600

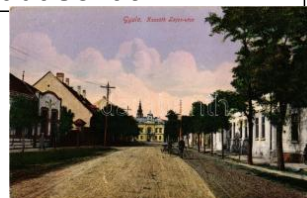

20703. ** Gyula, Kossuth
Lajos utca, kerékp T1/24000



20704. ** * Hajdúszobo
szló, strand - 55 db ré 11000

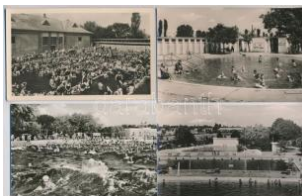

20705. ** 1948 Hajdúszobo
szló - 9 db modern váro 2800



20706. ** Hajmáskér, Kirá
lyi honvéd tüzérségi T2 1400



20707. 1917 Hajmáskér,
cs. és kir. tűzország T3/42000



20708. * Halászi, utca, üzle
t, híd, Duna, Róma T3/41000



20709. 1932 Hatvan, Ró
mai katolikus temp T2/3 2400



20710. * Hatvan, városház
a, piac árusokkal T T1/22000



20711. 1917 Hegyeshalom, Fő
utca, templom, Ró T2/32000



20712. ** Hévíz, Sportus
zoda és strandfürd T2/32200



20713. ** Hévíz, Tófürdő,
fürdőzők, reklámia T2/31000



20714. ** Hévíz, M. kir. po
stás üdülő (fl) T2/3 T2/3 1400



20715. 1961 Hévíz, Autó
busz állomás, autom T21400



20716. 1933 Hévíz, Hote
l Patria szálloda, Fra T21800



20717. 1940 Hévíz, MÁV
(Magyar Királyi Ál T2/3 1400



20718. 1936 Hévíz. Hum
oros montázs a für T2/32600



20719. 1940 Hévíz, park
T2 T2 1000



20720. ** Hévíz, M. kir. Á
llami Térképészet lég T12000



20721. ** Hévíz, Egregyi
Árpád korabeli temp T1 1400



20722. 1950 Hévíz, Hote
l Patria szálló, Zsó T2/3 1000



20723. 1925 Hévíz, Fürd
ő lejárát (EK) T2/3 T2/3 1400



20724. * 1926 Hévizszenta
ndrás (Hévíz), Hun T2/31800



20725. ** Hidasnémeti, H
angya Fogyasztási S T24200



20726. * 1935 Hódmezővá
sárhely, Hotel Feké T2/32400



20727. ** Hódmezővásár
hely, Rothermere utc T22000



20728. 1901 Hódmezővá
sárhely, városház T2/3 3000



20729. 1930 Hódmezővá
sárhely, nyári színház T21400



20730. 1933 Hódmezővá
sárhely, Reformátu T2/31800



20731. 1901 Hont, látkép, kút,
Hősök szobra, Ho T2/3 1200



20732. ☒ 1942 Horány (Szigetmonostor), M. k T2/31000



20733. ☒ 1915 Hortobágy, disznócsorda, mag T2/31600

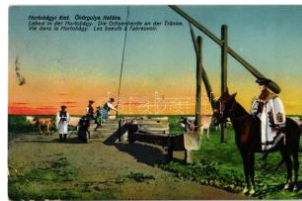

20734. ☒ 1915 Hortobágy, ökörgulya itatása, T2/3 1600



20735. ** Hortobágy, hazafelé, magyar folkl T2/3 1600



20736. ** Hortobágy, csikós idill a kútnál, mag T3 1600



20737. ** Hortobágy, esti hangulat a Hortobágy T21600



20738. ** Hortobágy, ökörgulya, magyar folkló T41000



20739. * Hortobágy, ökörgulya, gémeskút, mag T21600



20740. ** Hortobágy, este béd a Hortobágyon T2/31600



20741. * Hortobágy, csikósok a hármaskútnál T2/3 1600



20742. ** Hortobágy, legelesző kosnyáj, mag T2/31600



20743. * Hortobágy, juhnyáj itatása, magyar fo T2/31600



20744. ☒ 1937 Hortobágy, délibáb, magyar fo T2/3 1000



20745. ** Hortobágy, vásár, magyar folklór T2 T21000



20746. ☒ Hortobágy, Csárd a. Dr. Ratkoc János T21000



20747. * Hortobágy, gulyások, magyar folklór. T2/3 1200



20748. ** Hortobágy, Juhnyáj, magyar folklór T3 1000



20749. ** Hortobágy, Delelő ménes a Hortobágy T12200



20750. ☒ Igal, Anna gőzmalom. Czeider Kálm T2/3 3400



20751. ☒ 1908 Isaszeg, Községháza. Haas Géz T24000



20752. ☒ 1933 Isaszeg, Községháza, Állami e T2/31800



20753. ☒ 1906 Isaszeg, Főutca. Haas Géza kia T22600



20754. ☒ Jászapati, kir. járásbíróház, Molnár T2/3 2400



20755. ☒ 1911 Jászberény, Méntelep, lovarda T2/35500



20756. * Jászberény, Méntelep, ménes. Novo T3/42600



20757. ☒ 1908 Jászberény, Rákóczi út. Hulin és T22800



20758. ** Kács, Kács-Tapolca-fürdő (Borsod T2/3 1400



20759. * 1940 Kakasszék (Orosháza), gyógyf T2/3 1000



20760. ** Kál-Kápolna, Vasútállomás. Hölyg T1/2 4200



20761. ☒ Kalocsa, Kir. Törvénytér. W. L. Bp. T2/33400



20762. ** Kápolnásnyék, Halász kastély, lovak T32600



20763. ** Kaposvár, vasútállomás, Takarékpénztár T1 3000

Lindner és Kobra termékek teljes választékban megrendelhetők irodánkban vagy



20764. ☒ 1943 Kaposvár, Fő utca, Megyeháza T2/1600



20765. ☒ 1915 Kaposvár, Korona utca, üzletek T2/32800



20766. ☒ Kaposvár, Városi színház T2 T2 1600

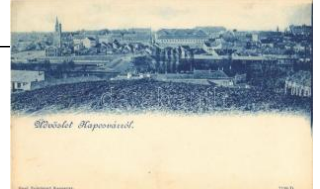

20767. ✱ 1900 Kaposvár T2 T2 ✱ 1400



20768. ✱✱ Kaposvár, Barakk részlet, laktanya T2/32400



20769. ✱✱ Kecskemét, műhely kis esztergával, T2 1800



20770. ☒ 1908 Kecskemét, Városháza. Szecses T3/3000



20771. ☒ 1937 Kecskemét, Bugac pusztája, Kocs T2/1000



20772. ☒ 1908 Kecskemét, Katona József s T2/3 24000



20773. ☒ 1905 Kecskemét, Kossuth tér, Deák T3 24000



20774. ✱ 1938 Kecskemét, Piarista gimnázium T3/4 400



20775. ☒ 1900 Kecskemét, Piac tér, Kereske T2/3 2200



20776. ✱ 1898 Kecskemét, színház, új város T3/4 1800



20777. ✱✱ Kecskemét, Református Jogakadé T1/2 1800



20778. ✱ Kecskemét, Református főgimnázium T3 1000



20779. ☒ 1914 Kecskemét, Szabadság tér, tem T2/2000



20780. ✱ Kenderes, Község háza, Római katolikus T2/2000



20781. ✱✱ Keszthely, partisétány T2 T2 1000



20782. ☒ Keszthely, Strand és Szigetfürdő, vitor T2 1400



20783. ✱✱ Keszthely, Halászszácsárda. Helikon kia T2/2000



20784. ✱ Keszthely, leporellopar nyaralni érke T3/4 4000



20785. ☒ 1923 Keszthely, Andrássy tér és szobor T3/1000



20786. ☒ 1899 Keszthely, Festetics kastély. Mér T2 1000



20787. ☒ 1900 Keszthely, fürdő, Hullám és Ba T2/3 1400



20788. ☒ Keszthely, Szigetfürdő. Mérei Ignác k T2 2200



20789. ✱✱ Keszthely, Erzsébet királyné úti villa T2 1800



20790. ✱✱ Keszthely, Balaton-part, fürdő, evez T3 1800



20791. ☒ 1909 Keszthely, Hullám és Balaton szá T2/1000



20792. ☒ Keszthely, Premontrei reál-gimnázium T2/3 000



20793. ☒ Kisbér, M. kir. ménesbirtoki igazgatósága T4 5500



20794. ✱✱ Kisbér, M. kir. állami ménes. Foto T2/3 2600



20795. ✱✱ Kiskomárom (Zalakomár), Balogh T1/2 2800



20796. ✱ Kiskorpád, vasút állomás, Frank Gyula T3000



20797. ☒ 1912 Kiskunfélegyháza, Városháza, T2/3 2000



20798. ☒ 1926 Kiskunfélegyháza, Hotel Korona T2 2200



20799. ☒ 1929 Kiskunfélegyháza, Petöfi szobor T2 1800



20800. ☒ 1927 Kiskunfélegyháza, városháza, T2/3 3000



20801. ☒ 1931 Kiskunfélegyháza, látkép, Váro T2/31800



20802. ✱✱ Kiskunhalas, Halas; Kossuth utca, T2/3 2600



20803. ☒ 1916 Kiskunhalas, szélmalom (vágott) T4 1800



20804. ☒ 1921 Kiskunhalas, Városháza T2 T2 1000



20805. ✱✱ Kiskunlacháza, Petöfi Sándor utca, T1 1800



20806. ✱✱ Kisterenye, Kisterenye (Bátonyte T1/2 8000



20807. ☒ 1907 Kisújszállás, Indóház (peron) T2/3 24000



20808. ✱✱ Kisújszállás, Vasútállomás (EK) T2 T2/33200



20809. ✱✱ Kisújszállás, Városi Takarékpénztár, T2 2800



20810. ☒ Kisújszállás, Kálvin tér, hentes és más T22200



20811. ☒ Komló, Új akna, szénbánya T2 T2 4000



20812. ☒ Kosd (Vác), Fogyasztási szövetkezet T3 4000



20813. ☒ Körömlőd, M. kir. Járásbíróház, Koss T2/31400



20814. ☒ Körömlőd, Hősök szobra. Nagy Béla k T21800



20815. ☒ 1907 Körömlőd, Evangélikus templom, T3 3000



20816. ✱ 1927 Körösladány, Gróf Merán kastély T3 3000



20817. ✱✱ Körösladány, Söllősy Lajos üzlete T2 2600



20818. ✱✱ Kőszeg, Király út, Hotel Strucc szá T2/3 1800



20819. ☒ Kőszeg, Hősök kapuja T2 T2 1400



20820. ✱✱ Kőszeg, vár, Jézus szíve templom T3/4 1200



20821. ✱✱ 1932 Kőszeg, A török ostrom 400. T2/34600



20822. ☒ Kunhegyes, Reformatory templom. Ale T22600



20823. ☒ 1943 Lajosmizse, Piac tér és sétány T1/22000



20824. ✱ Lajosmizse, Római katolikus templom T2/3 1000



20825. ☒ Leányfalu, Saltóvárjana Bányászudvar T2/3 1000

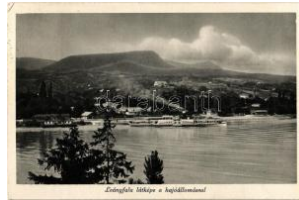

20826. ☒ 1941 Leányfalu, látkép a hajóállomá T2/31000



20827. ☒ Leányfalu, Boldogtanya. Stampf Béla T31000

Weboldalunkon a zárás pillanatáig licitálhat és követheti tételei állását!



20828. ☒ Leányfalu, vendéglő, lovaskocsi. Rót T33000



20829. ☒ 1942 Lepsény, Római katolikus temető T2/3 1000



20830. ☒ Lepsény, Autós csárda kerthelyisége, T2 2200



20831. * Lepsény, Erzsébet-szobor és Fő utca. T2 3000



20832. ☒ 1929 Letenye, Móra híd. Özv. Miltény T22400



20833. ** Lillafüred (Miskolc), Szinva-völgy, h T2 1200



20834. ☒ 1947 Lillafüred, Palota szálló keleti oldala T2/32000



20835. ☒ 1930 Lillafüred (Miskolc), Tó részlet, P T3 1600



20836. ** Lovasberény, Rézsztlet a gróf Cziráki T2/33000



20837. ☒ Lökösháza, vasúttállomás, Aigner La T2/32200



20838. ☒ Lőrinci, községháza, vasútállomás, H T2/32000



20839. ☒ Madocsa, Református templom, Elem T2/34000



20840. ☒ Magyaróvár, Mosonmagyaróvár; látke T2 2800



20841. ** Magyaróvár, Mosonmagyaróvár; Deák T22000



20842. ☒ 1926 Magyaróvár, Mosonmagyaróvár T23000



20843. ☒ 1915 Magyaróvár, Mosonmagyaróvár T34000



20844. ** Majosháza, Fogvasztási Szövetkezet T2 2600



20845. ** Maklár, vízimalom (EK) T2/3 T2/3 2000



20846. ☒ 1943 Makó, népviseletes leporellap / f T2 1000



20847. ☒ Makó, Csanád megyei közoktatóháza. T2/3 3000



20848. ☒ 1941 Makó, az új városi református t T2/3 1800



20849. ** Makó, Városháza, Korona szálló, Kec T24200



20850. ** Makó, vasútállomás / Bahnhof / railw T22600



20851. * Makó, Piac tér, Tó kápr András, Berline T2/31400



20852. ☒ 1939 Mány, Fő tér, automobil, Görög T2/31800



20853. * Máriabesnyő (Gödöllő), Templom, bel T4 1000



20854. * Máriabesnyő, Neszeveda vendéglője a M T3200



20855. ☒ 1908 Máriabesnyő (Gödöllő), kegyte T2/31000



20856. ☒ Máriagyűd (Siklós), Patrona Hunga T2/3 1400



20857. * 1947 Máriagyűd (Siklós), Fájdalmas S T3 1400



20858. ☒ 1918 Máriastr, látkép, Női börtön T2 1000



20859. ☒ Máriastr, M. kir. Orsz. női fegy T2/32600



20860. ☒ 1909 Mátészalka, M. kir. Állami polgá T2 2600



20861. ** ☒ Mátra - 10 d b régi képeslap / 10 pre 1200



20862. ☒ 1932 Mátra, Hősök emlékoszlopa a Sa T21800



20863. ☒ Mátra, Szent László forrás "Tisztaság T2 1600



20864. ☒ 1932 Mátrafüred (Gyöngyös), Gyöke T2/31600



20865. ☒ 1933 Mátrafüred (Gyöngyös), Mária T2/3 1600



20866. ** Mátrafüred (Gyöngyös), Máriácsk T2/3 2200



20867. ☒ 1948 Mátrafüred (Gyöngyös), üdülő ré T21000



20868. ☒ Mátrafüred (Gyöngyös), strandfürdő, T2/31000



20869. * Mátrafüred (Gyöngyös), a Csongrád T2/3 1400



20870. ☒ 1924 Mátrafüred (Gyöngyös), Erdész T2 3000



20871. ☒ 1939 Mátraháza (Gyöngyös), Magyar T2 1400



20872. ☒ 1950 Mátraszentistván (Mátraszentim T21000



20873. ** Mátraszőlős, Csillag üdülő (előtte kas T21600



20874. ** Mecsek, Ptacek Viktor pihenője. pho T2 2000



20875. * 1916 Mezőgyán (Sarkad), Szövetke T2/3 4000



20876. ** Mezőhegyes, M. kir. állami ménes in T2 2600



20877. ☒ Mezőhegyes, Református templom T2 21600



20878. ** Mezőhegyes, K. erámiagyár, kerám T1/21800



20879. ** Mezőhegyes, Lovarda, ménes, mag T3 2600



20880. * Mezőhegyes, Kerámia gyár égető rész T11800



20881. ☒ 1928 Mezőszentgyörgy (Enying), Nagy Szent János szobor, T2 24000



20882. ☒ Mezőtárkony, Hősök emlékoszlop, hó T2/31800



20883. ☒ 1941 Mindszent, Szent János szobor, T2 1200



20884. ☒ 1940 Mindszent, Pusztaszeri templom T22000



20885. ☒ 1940 Mindszent, Szent János szobor, T2 1200



20886. ☒ 1916 Miskolc, Szemere utca, Minds T2/3 1000



20887. ☒ 1904 Miskolc, Hámori-tó, evezős csónak T22600



20888. ☒ 1907 Miskolc, Ta polcafürdő, sétány T2/3 3000



20889. ☒ 1943 Miskolc, Erzsébet tér, Kossuth T2/31800



20890. ☒ 1911 Miskolc, Széchenyi utca, villam T2/33000



20891. * Miskolc, Hámori-tó, evezős csónak T2/3 T2/3 1000

Az árverési tételek színes képekkel a darabanth.com oldalon!



20892. 1912 Miskolc, Széchenyi utca, villa T2/32000



20893. 1920 Miskolc, Há mori-tó, Weidlich v T2/3 2200



20894. 1934 Miskolc, Szemere étterem, belső T3 1000



20895. 1931 Miskolc, Diósgyőrvasgyár, Diós T2/32200



20896. 1905 Miskolc, Rudolf lakatnya, katoná T23800



20897. Miskolc, Széchenyi utca, villamos, Sz T24000



20898. Miskolc, Széchenyi utca a Weidlich p T2/34000



20899. Miskolc, M. kir. Állami közpince, pinc T23000



20900. 1906 Miskolc, Fő utca, Kohn König, R T24000



20901. Miskolc, Erzsébet tér, Kossuth szob T2/3 1400



20902. 1935 Miskolc, Görömbölytapolca, Görömbölytap T2/3 1000



20903. Miskolc, Görömbölytapolca, Görömbölytapolca, M T2/31400



20904. Miskolc, Görömbölytapolca, Görömbölytapolca, G T2/31600



20905. 1950 Miskolc, Görömbölytapolca, Görömbölytap T2/3 1000



20906. 1947 Miskolc, Görömbölytapolca, Görömbölytap T21400



20907. Mogyoród, Kálvária. Kiadja a Keresz T22000



20908. 1949 Mogyoród, Regéc vár romjai (g T31600

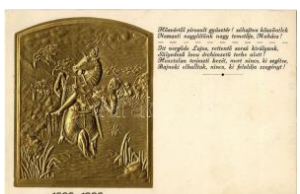

20909. 1526-1926 Mohács, II. Lajos a Csele T22600



20910. 1915 Mohács, Dunai részlet, gőzhajó. T4 1000



20911. 1930 Mohács, MF TR hajóállomás a se T22400



20912. 1913 Mohács, víz hordó leányok, folkló T32200



20913. Mohács, Szentáromság tér és szob T2 4400



20914. Mór, szüreti kép S chindele Antal pinc T2/34000



20915. 1906 Moson, Mosonmagyaróvár; Tem T23600



20916. Mosonmagyaróvár, Moson, Magyaró 3000



20917. 1911 Mosonszentjános, Jánosom T2/311000



20918. 1909 Nagyatád, M. kir. állami méntelep T25500

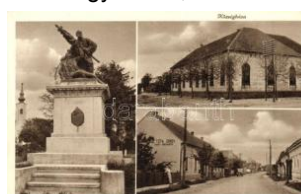

20919. Nagybajom, Somogy nagybajom; K T2/31800



20920. 1923 Nagybátony (Bátonyterenye), M T2/32400



20921. 1910 Nagyigmánd, Birka itatás a Ha T2/31800



20922. Nagyigmánd, tó, G azdakör, Hősök szob T3/800



20923. 1912 Nagykanizsa, Csengeri út T2 3000



20924. * Nagykanizsa, Kaszinó T2 T2 2200



20925. ☒ Nagykanizsa, Deák Ferenc tér, Nép T2/3 3600



20926. ☒ Nagykanizsa, Kőrös lakotanya T2 T2 2200



20927. ☒ 1927 Nagykerék, Hanga szövetkeze T22600



20928. ☒ 1905 Nagykőny, postahivatal, közs T2/3 2200



20929. ☒ 1935 Nagykovács, Munkás Testvér T3/4 1600



20930. ☒ 1942 Nagykőrös, Hősök szobra, emlé T3 1000



20931. * 1923 Nagykőrös, Arany János főgim T2/3 1800



20932. ☒ 1913 Nagykőrös, gabona piac, Vladár T2 3800



20933. * 1961 Nagymaros, templom. Képzóm T2/3 1200



20934. ☒ Nagyszénás, Károlyi kastély, Foto Dr. T2 3400



20935. ** Nagyvisnyó, Református templom, T1/2 2200



20936. ** ~1973 Nemti, utca, Hősök szobra. K T1 1000



20937. ☒ 1910 Nógrádmegyer, Nógrád-Megye T2/3 7000



20938. ☒ Novaj, iskola, üzlet és utca. Ifj. Polg T2/3 2200



20939. * 1935 Nyergesújfalu, A Szalézi Intézet T3 1600



20940. ** Nyergesújfalu, Kálvária. Taterner Odó T2400



20941. ☒ Nyírábrány, Dessewffy kúria, kastély (T3 2200



20942. ☒ Nyírbátor, Takács szálloda. Kiadja K T2/3 3800



20943. ☒ Nyíregyháza, Megyeháza, hintók, lova T23000



20944. ☒ 1925 Nyíregyháza, Széchenyi út, villa T2 1800



20945. ** Nyíregyháza, Katolikus új templom T1/2 1400



20946. ☒ Nyíregyháza, Sóstó gyógyfürdő, tópa T2/3 1000



20947. ☒ 1914 Ódalmánd (Dalmánd), ménes T2/3 2200



20948. ☒ Ókigyós, Szabad kigyós; Wenckheim T2/3 3000



20949. * Orci, Római katolikus templom, utca T2/3 2000



20950. ☒ 1920 Orosháza, Állami polgári iskola T2/3 1000



20951. ** Orosháza, Alföld szálloda, Wigner G T14400



20952. ** Orosháza, Kossuth tér, Alföld szállod T13400



20953. * 1945 Orosháza, Erzsébet királyné útja, T22200



20954. ☒ 1908 Osztópán, kastély, hintó lóval. T2/3 5500



20955. ☒ 1906 Ózd, Népis kola. photo (EK) T2 T2/3 2200

Az árverési tételek színes képekkel a darabanth.com oldalon!



20956. * 1929 Ózd, Kohó gyár látképe T2 T2 **2600**



20957. * 1929 Ózd, Hétes telep a fogaskerekű T2 **2600**



20958. ☒ 1936 Ózd, község látképe, háttérben T2 **2600**



20959. ☒ Ózd, vasgyár, kohók, iparvasút (EK T2/3 **1400**



20960. ** Ócsód, Reform átv. pho T2/3 **1400**



20961. ** Óreglak, Gróf Jankovich kastély, Ró T1 **1600**



20962. ☒ 1928 Órszentpéter, Községháza, Han T4 **2400**



20963. * Órszentmiklós, Órbottyán; Községháza T2/3 **2600**



20964. ** Paks, Római katolikus templom, Ujv T2 **2000**



20965. ** Pannonhalma, Gyórszentmárton; T2/3 **1600**



20966. ☒ Parád, Üveggvár, olvasztó kemence T **22800**



20967. ☒ 1924 Parádfürdő, Vendéglő, étterem T2/3 **1600**



20968. * 1935 Parád, Gyógyfürdő, strand. Rón T2/3 **2200**



20969. ** Parád-gyógyfürdő, Csevicze forrás T2 **2000**



20970. ** Parád-fürdő, Vaskerti szarvasvetető T **22800**



20971. ☒ 1931 Parádfürdő, Szent István-forrás T2/3 **1800**



20972. ☒ Pásztó, Római katolikus templom, ke T2/3 **4000**



20973. ☒ Pásztó, Vasútállomás, Római katolikus T3 **1200**



20974. ☒ 1943 Pázmándfa, Római katolikus T2/3 **2000**



20975. ** Pécs, A Jézus t. ársasági pécsi Pius K T2 **4000**



20976. * Pécs, Egyetemi Gyermekklinika, udvar T2 **2000**



20977. ☒ 1926 Pécs, Havas Boldog T2/3 **2200**



20978. * Pécs, M. kir. dohánygyár. W.L. Bp. 6 T3/4 **6000**



20979. ☒ 1925 Pécs, Indóház, Vasútállomás, T2/3 **1800**



20980. * 1907 Pécs, Országos Kiállítás, Kertész T2 **4000**

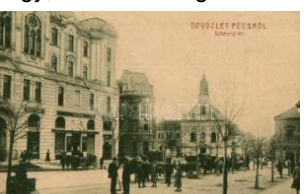

20981. ☒ Pécs, Széchenyi tér, Drogeria az Ang T2 **3800**



20982. ☒ 1904 Pécs, Nádor szálló. Fürst Lipó T2/3 **4000**



20983. ☒ 1918 Pécs, Sétány. Fürst Lipót kiadás T2 **4000**



20984. ☒ Pécs, Széchenyi tér. Fürst Lipót kiadás T2/3 **4000**



20985. ☒ 1921 Pécs, Schluch villa telep. Für T2/3 **4000**



20986. ☒ 1923 Pécs, Irgalm as utca, villamos (E T2/3 **1000**



20987. ** Pécs, a Pécs E gyetem Szent Mór K T3 **1600**



20988. ☒ 1938 Pécs, Szék esegyház. Zsabokor T3 1600



20989. ☒ 1947 Pécs, Egyetemi Szent Mór Kórház T3/4 1000



20990. ☒ 1931 Pécs, Műút a Mecseken (EK) T2/3 1600



20991. ☒ 1928 Pécs, Zrínyi Miklós internátus T2 T21400



20992. ☒ 1912 Pilis, Belezna György gróf kastélya vég T2/34400



20993. ☒ 1924 Pilis, Vasút utcai részlet (EK) T2/3 5500



20994. ✱✱ Pilis, utca, gyógyszertár, takarékpénztár T2 4000



20995. ✱✱ Pilis, Piac tér, Pöpper Dezső üzlete T2/34400



20996. ☒ 1910 Pilis, Fő utca. Schwartz Sámu T2/3 4000



20997. ☒ Pilis, Állami elemi iskola, ágostai év T2/3 4000

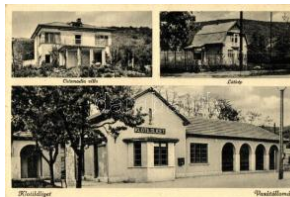

20998. ☒ Piliscsaba, Klotild liget; Csizmadia vil T2/3 2400



20999. ✱ 1908 Piliscsaba, Órszegi tábor őrség. Ri T3 1600

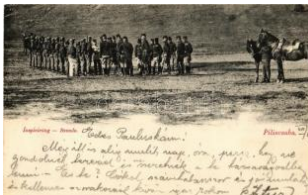

21000. ☒ 1905 Piliscsaba, Osztrák-magyar K.u. T23600



21001. ☒ 1926 Piliscsaba, látkép. Hangya Szöv. T21000



21002. ☒ Pilisszentő, Pilishegy, Mészégető ke T2/33600



21003. ☒ Pilisszentő, Báro Orosdy kastély főbe T22000



21004. ✱ Pilisszentkereszt, új hid. photo (EK) T3 1400



21005. ✱✱ Piszke, Kocsizás (Kastély?) kertbe T2 8000



21006. ☒ 1907 Piszke (Lábatlan), Római katolikus T2 3600



21007. ☒ 1947 Polgár, Zárda, Római katolikus T2/3 1000



21008. ✱✱ Pomáz, Margitlakai kastély (Csobán T2 1600



21009. ✱✱ Porva (Zirc), Római katolikus iskola T1/28000



21010. ✱ Putnok, Fő tér, Putnoki Hitelbank R.T., T2 3400



21011. ✱✱ Rácalmás, Kulcsnyaraló, Hajoáló T2/3 1400



21012. ✱✱ Ráckeve, Városház tér (r) T3/4 T3/4 1200



21013. ☒ Radvány, Füzérvány; Strand, fürdő T2 1800



21014. ✱✱ 1930 Recsk, Tiszajobbparti Mezőg T1/2 1800



21015. ✱✱ Réde, Gróf Esterházy Pál loistállója. T2 4200



21016. ☒ Rétság, látkép, M. kir. adóhivatal, Róm T22600



21017. ☒ 1927 Révfülöp, In dóház, Kővágóörs-R T2 2200

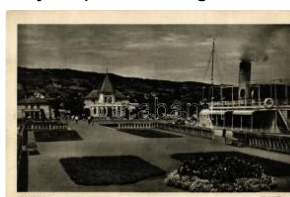

21018. ☒ 1942 Révfülöp, Hőgőzhaj T2/3 1400



21019. ✱ Révfülöp, Hullám szálloda (EK) T2/3 T2/3 1600

Kérjük telefonos és írásbeli ajánlatait időben adja le!



21020. ☒ Rudabánya, Barmavasérc bányászata T2 2400



21021. ☒ 1935 Salgótarján, Vízváltató villanyt T2 2400



21022. ✱✱ Salgótarján, Külvárosi részlet vasúti T1 2200



21023. ☒ 1927 Salgótarján, katonai laktanya. T2/31800



21024. ☒ 1913 Salgótarján, Fő utca, Acélgépgyár T2/34600



21025. ✱ Salgótarján, Ferenccs templom. Szé T2/31800



21026. ☒ 1932 Salgótarján, Hősök szobra, a Lo T31000



21027. ☒ 1952 Salomvár, Fő utca, templom T2 2200



21028. ☒ Sarkad, Munkáskaszárnya, kövek halm T2400



21029. ☒ 1918 Sárospatak, Tanítóképző Intézet T2/31000



21030. ✱✱ Sárospatak, Állami tanítóképző T2/3 1000



21031. ☒ 1918 Sárospatak, M. kir. állami tanító T3 1000



21032. ☒ 1931 Sárospatak, Rákóczi utca, Neum T23200



21033. ✱✱ Sárvár, Vadkerti lak (Vadkert major) T2 5500



21034. ☒ 1936 Sátoraljaújhely, látkép, Horthy T2/31600



21035. ☒ Sátoraljaújhely, Zemplén vármegyei k T2 3000



21036. ☒ 1929 Sátoraljaújhely, Törvényház T2 1800



21037. ☒ Sátoraljaújhely, Szárhegy, Turista ház T2 1000



21038. ☒ Sátoraljaújhely, Kazinczy utca, posta T2/33000



21039. ☒ 1915 Sátoraljaújhely, Megyeháza, lo T2/32600



21040. ✱ 1901 Sátoraljaújhely, M. kir. dohány T3/4 3000

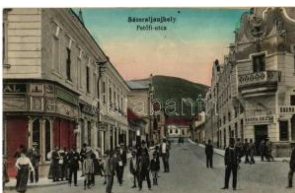

21041. ☒ 1915 Sátoraljaújhely, Petőfi utca, Barn T24200



21042. ☒ Sellye, gróf Draskovich Iván kastélya T 22800



21043. ☒ 1929 Siófok, Sió részlet, híd, villa (E T2/31400)



21044. ☒ 1941 Siófok, Sió részlet a Rózsalya T2/31000



21045. ☒ 1915 Siófok, Fürdőélet a Balatonon. E T2 1400



21046. ✱✱ Siófok, Balaton-i sétány T2 1000



21047. ✱ 1934 Siófok, MAC (Magyar Atlétikai CI T2 1600)



21048. ✱ Siófok, Hullám és Sió szállodák, vito T2/32400



21049. ☒ 1901 Siófok, hajó kikötő, verseny szu T3/42000



21050. ☒ 1923 Siófok, Hullám és Sió szállodák T2/31400



21051. ✱ 1943 Siófok, díjugratás, sport. Nagy ph T24200



21052. * 1943 Siófok, díjugratás, sport. Nagy p T24200



21053. * 1943 Siófok, díjugratás, sport. Nagy ph T24200



21054. * 1943 Siófok, díjugratás, sport. Nagy ph T24200



21055. * 1943 Siófok, díjugratás, sport. Nagy ph T24200



21056. ** Solt, Református templom T2 T2 2400



21057. ☒ Soltvadkert, Soltvadkert; Evangélikus T2/36000



21058. ** Somlóvásárhely, Bakacs várrom. K T3/41400



21059. * 1914 Somogytarnóca (Barcs), Szám T2/3 6000



21060. * 1938 Sopron, Propaganda Bélyegkiállítás T3 1400



21061. * 1928 Sopron, Városháza tér. művészt2/3 1600



21062. ☒ 1937 Sopron, Hotel Lóvér szálló. Dieb T21000



21063. ☒ 1906 Sopron, Deák tér, SVEV villamo T2 5000



21064. ☒ 1914 Sopron, színház. Kiadja Piri Dán T21800



21065. ** ☒ Luxembourg 1910-1940. 3 db képeslap 500



21066. ☒ Sopron, Várkerület, üzletek, templom T2/3 3200



21067. ** Sopron, Fertőrákosi Kőfejítő T2 T2 1600



21068. ** Sopron, A város történelmi és építészeti T1/22400



21069. ☒ 1902 Sopron, látványép. L. Kummert T2 T2 1600



21070. * 1932 Sopron, Húségbau (EK) T2/3 T2/3 1000



21071. ☒ 1921 Sopron, Vilmos császár út, villa T2/3 3000



21072. ☒ 1934 Sopron, Erzsébet kerti részlet, p T2 1200



21073. ☒ 1940 Sopron, Deák kút kirándulókkal T2 1800



21074. ** Sopron, Lóvér e rdei részlet (EK) T2 T2/31000



21075. ** Sopron, M. kir. Erzsébet Tudomány T1 1800



21076. ☒ 1936 Sopron, Múzeum kert. Schwarz T2 2000



21077. ☒ 1939 Sopronhorgács, Első világháború T3 1000



21078. ☒ Sósút, Fő utca, Marcinkovits Antal ü T3200



21079. ** Sümeg, Protestáns templom, evang T3 1600



21080. ☒ Szajol, Római katolikus templom, köz T2 2200



21081. ☒ Szántód, MÁVOSZ üdülő szálloda T2 T2 1000



21082. ** Szántód, MÁVOSZ üdülő szálloda T2/3 1000



21083. * Szarazd, Gőzmalom, Tó részlet, úr és T27000

Kérjük telefonos és írásbeli ajánlatait időben adja le!

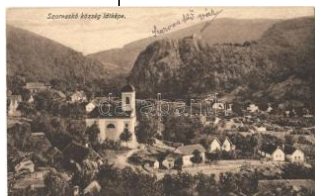

21084. 1925 Szarvaskő, vár T2 T2 2000

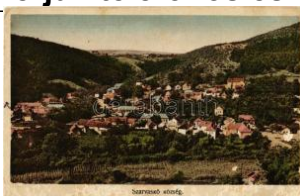

21085. Szarvaskő (felszín i sérülés / surface da T31400



21086. Szarvaskő, híd építé. Dévényi Gusztáv 2200

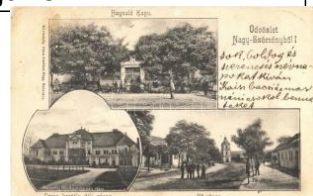

21087. 1903 Szécsény, Nagyszécsény; Fő u T2/33000



21088. 1939 Szécsény, Órtorony, Haynald é T2/3 1800



21089. Szécsény, Dr. Grósz Kastély T2 T2 2000



21090. 1952 Szeged (EK) T2/3 T2/3 1800



21091. Szeged, Kultúrpalota T2 T2 2000



21092. 1935 Szeged, Főgödöllő templom, T2/3 1400



21093. 1913 Szeged, Kossuth Lajos szobor, H T2000



21094. 1919 Szeged, Va sútállomás, villamo T2/32000



21095. Szeged, Széchenyi Szabadtéri Játék T1/21000



21096. Szeged, Közúti hídfő, lovaskocsi (T2/32400



21097. Szeged, Klauzál tér, Kossuth Lajos sz T2 2000



21098. 1928 Szeged, Hotel Kass szálloda és T2 1400



21099. Szeged, Stefánia sétány, rakpart, híd (T31000



21100. 1899 Szeged, Városháza tér, park (T2/3 2000



21101. 1930 Szeged, Főgödöllő templom, au T31400



21102. 1943 Szeged, Annunziata Nővérek k T2/31600



21103. 1908 Szeged, Rubin József asztalos T2/32200



21104. Szeged, Kossuth Lajos szobor leleple T24000

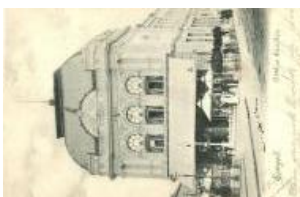

21105. 1900 Szeged, Otthon kávéház T2 T2 4200



21106. Szeghalom, Bere ttyó híd, Fogyasztá T2/32400



21107. Székesfehérvár, Prohászka püspök s T2 2000



21108. 1942 Székesfehérvár, Országzászló, s T22000



21109. Székesfehérvár, 69-es hősök szob T1/21600



21110. Székesfehérvár, Szent István szob T2/31600



21111. 1942 Székesfehérvár, strand (EK) T T2/3 1800



21112. Székesfehérvár, Velence szálloda T1/2 1400



21113. 1945 Székesfehérvár, Megyeháza, S T2/31400



21114. 1911 Székesfehérvár, Kossuth utca, T2/33200



21115. 1911 Székesfehérvár, Püspöki palota T3 1000



21116. * Székesfehérvár, M. kir. állami főreá T2/3 1400



21117. Székesfehérvár, bányató, csónakáz T2/3 1400



21118. 1939 Székesfehérvár, Vasútállomás T 21800



21119. 1925 Székesfehérvár, Nádor utca, ü T2/3 1000



21120. ** 1908 Székesfehérvár, Nádor utca, P T2 2000



21121. ** Székesfehérvár, Magyar Király szá T2/3 2600



21122. * Székesfehérvár, V olt 17-es honvédek e T22200



21123. * Székesfehérvár, F ertő Elek vendéglő T2/3 2400



21124. ** Székesfehérvár, látkép. Kiadja Ho T1/2 2400



21125. 1908 Székesfehérvár, Kossuth utca, K T24800

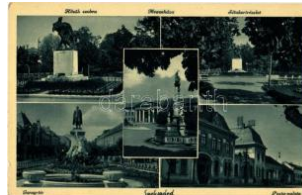

21126. ** Szekszárd, Hősök szobra, Sétakert, T21800



21127. 1913 Szekszárd, Takarékpénztár. W T2/3 1000



21128. 1913 Szekszárd, Pénzügyi palota (Di T2 3400



21129. ** Szekszárd, Selyemgyár, M. kir. föld T1/2 3800



21130. 1940 Szentendre, látkép a szigettel, T2/3 2200



21131. ** Szentendre, Hé V (Helyiérdekű Vas T2/3 1600

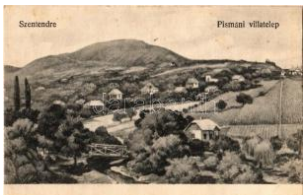

21132. * Szentendre, Pismáni villatelep. Ózv. G T21400



21133. 1923 Szentés, Erzsébet tér. templom, T2 3200



21134. * Szentés, repülőgépes leprellólap, b T2/3 4000



21135. 1923 Szentés, Kossuth tér, villanyoszlop, T2/3 1400



21136. 1928 Szentés, Evangélikus templom, K T22600



21137. 1913 Szentés, Kossuth Lajos utca, Ev T2 2800



21138. 1925 Szentgotthárd, Rába híd, templom T2 1000



21139. 1903 Szentivánfa (Uraiújfalu), Palá T2/3 12000



21140. 1937 Szentpéterúr (Zala), Római kat T2/3 9000



21141. ** Széchalom (Sátoraljaújhely), Kazinc T22400



21142. 1925 Szerencs, községi fürdő. 3082. Vasúti T22400



21143. 1903 Szigetmonostor, Iskola és plébánia. H T31600



21144. 1939 Szigetszentmiklós, lakihegyi rád T2 2000

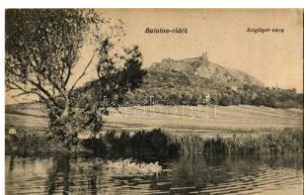

21145. * Szigliget, vár, Balaton-vidék. Margit fé T2 1000



21146. * Szigliget, vár a Balaton partján T2 T2 1000



21147. 1940 Szigliget, rézsület a várral, fészű T2/3 1000

Megnyílt megújult webshopunk! Folyamatosan bővülő kínálat!



21148. ☒ 1941 Szigliget, vár, látkép (EK) T2 T2/3 1000



21149. ☒ 1930 Szilásbálys, Mezőszilás; Dropp T2 3200



21150. ☒ 1949 Szilvásvárad, Hősök emlékmű T2/3 1400



21151. ☒ 1928 Szilvásvárad, Főerdőmesteri lak T2 2600



21152. ✨✨ Szob, M. kir. révkapitányság irodája T2 1800



21153. ☒ Szob, Lazarista rendház (Luczenbach T2 1400



21154. ☒ 2000 Szob, templom, vasútállomás T2/3 1000



21155. ☒ Szokolya, Hősök szobra T2 T2 2000



21156. ☒ Szolnok, Tisza rézsízet, háttérben tem T2/3 400



21157. ✨ Szolnok, vasútállomás (Rb) T3 T3 1600



21158. ☒ 1900 Szolnok, Müller és Weszther va T2 4200



21159. ✨ Szolnok, vasútállomás, vonatok (kop T2/3 1800



21160. ✨ Szolnok, Szapáry utca, Szolnoki Hite T2/3 2600



21161. ☒ 1903 Szolnok, Városház épülete. Fuch T2 4000



21162. ☒ Szolnok, Fő tér, piac, árusok, Fehér A T2 4000



21163. ☒ Szolnok, Kereskedelmi Bank, Gőmő T2/3 4000



21164. ✨✨ Szolnok, Hitelbank, fodrászat, autom T2 2200



21165. ✨✨ Szolnok, Vasútállomás (EK) T2/3 T2/3 3400



21166. ✨✨ Szombathely, Gyöngyös-pataki rész T2 1000



21167. ☒ 1899 Szombathely, Fő tér, Vármegyeh T2 3000



21168. ☒ 1940 Szombathely, vasútállomás (EK) T2 1600



21169. ☒ 1898 Szombathely, Steinmanger; F T2/3 3000



21170. ✨ 1905 Szombathely, Székesegyház. Kn T3 3000



21171. ✨✨ Szombathely, Széll Kálmán utca, v T1/2 3000



21172. ☒ Szombathely, Református templom T2/3 1400



21173. ✨ 1932 Szombathely, M. kir. Állami leán T2 1800



21174. ☒ 1899 Szombathely, K.u.K. lovasság T3/4 2600



21175. ☒ 1903 Szombathely, Deák Ferenc liget T2 4000



21176. ☒ 1899 Szombathely, Városház, színház T2 1400



21177. ☒ 1904 Szombathely, Bagoly-vár. Steine T2 4000



21178. ☒ Szombathely, Széll Kálmán utca, Pau T2 3600



21179. ☒ 1916 Szombathely, Széll Kálmán ut T2/3 3200



21180. Szombathely, Széll Kálmán utca, vi T2/3 3600



21181. Szombathely, Szent Kerény (Quirinu T22200



21182. Szombathely, Hotel Kovács szálloda T2/32200



21183. 1906 Szombathely, Steiner Testvére T2/34000



21184. 1940 Szombathely, Széll Kálmán ut T2/3 2000



21185. Szombathely - 12 db főleg régi képes 2000



21186. 1911 Szombathely, Horváth Boldizsár T22000



21187. 1908 Szombathely, Szent István pa T2/3 1800



21188. 1907 Szombathely, Horváth Boldizsár T24000



21189. Szőlőliget, Strand fürdő, csónakkölc T2/3 1800



21190. 1938 Szügy, Közsegháza, Régi várm T2/31600



21191. Tab, Singer Simon vegyeskereskedés T19000



21192. 1912 Tác, Községháza, villa (fa) T3 T3 4000



21193. Tahí, Tahitótfalu; látkép, part, kikötő, g T22200



21194. Tahí, Tahitótfalu; nyaraló, villa (EK) T2/3 3400



21195. 1924 Tamási, Kossuth Lajos tér. Je T3/4 1200



21196. 1942 Tápiószéle, községháza, vasútá T3 1400



21197. 1928 Tapolca, M. kir. állami polgári fiú T31600



21198. 1941 Tapolca, Szent György-hegyi kő T2 1000



21199. Tapolca, Római katolikus templom T2/32000



21200. Tapolca, i-tavasbarlang, Lócz T2 1400



21201. Tapolca, i-tavasbarlang, fürd T2/31400



21202. 1935 Tapolca, Szent György-hegyi kő T2 1400



21203. Tapsony, Tapsony; Római katolikus t T2/3 1600



21204. ~1970 Tass, látkép, vízerőtelep és lee T2/31600



21205. 1937 Tass, látkép, vízerőtelep és lee T2/31600



21206. Tata, Tata-Tóváros; Grófi kastély. No T13800



21207. Tata, Gróf Esterházy kastély T2 T2 1800



21208. Tata, Altiszti lakóházak, Magyar Általános Kőszénbánya T22400



21209. Tata, Magyar Általános Kőszénbánya T2 1200



21210. Tata, Magyar Általános Kőszénbánya T2 1200



21211. Tatabánya, gépműhely belső része mu T34200

Kérjük telefonos és írásbeli ajánlatait időben adja le!



21212. ** Tatabánya, Magyar Általános Kő T2/32800



21213. * Tatabánya, Iszap tömedék termelés (fa T31000



21214. ☒ Tatabánya, sikló szállítás a VII. akn T2/3 4400



21215. ☒ 1940 Tatabánya, Magyar Általános K T2/3900



21216. ☒ 1924 Tatabánya, Munkás-Otthon, lo T2/33000



21217. ** Tatabánya, Munkástelep és temető T2/32200



21218. ☒ Tatabánya, Kórház T2 T2 2000



21219. ☒ Tatatóváros, Ugron Gábor villája T2 T2 2400



21220. * Tatatóváros, Kirándulás a Meleg forrás T2 1800



21221. ☒ 1905 Telkibánya, Kőedény és majolik T2 9000



21222. ☒ 1932 Tihany T2 T2 1 800



21223. ** 1924 Tihany, Halbik Ciprián Gásp T2/3 2000



21224. ☒ 1936 Tihany, Apátsági templom, Tih T2/3 1000



21225. ** Tihany, Apátsági templom (EB) T2/ T2/31600



21226. ☒ 1937 Tihany, estiivilágításban T2 T2 1200



21227. ☒ Tihany, Sport szálloda T2 T2 1000



21228. ** Tihany, A Tihanyi visszhang. Rege - ír T4800



21229. ** Tihany, Apátsági templom, belső (b) T4 1000



21230. ☒ Tinnye, Fogadalmi emlékmű, automo T2/31400



21231. ** Tiszaderzs, Balogh Dániel vendég T1/21800



21232. * 1907 Tiszadob, Gróf Andrassy Gyula T2/33000



21233. ** Tiszafüred, Strandfürdő, fürdőzők, na T22000



21234. * Tiszalök, Vízi erőmű i. Képzőművészeti A T21200



21235. ☒ Tóalmás, Gróf Andrássy kastély, Róm T2 1600



21236. * Tolcsva, Fő utca, Kovacsik Géza és G T2 3400



21237. ** Tordas, Dreher-Hagenmacher E T1/2 1800



21238. ☒ 1909 Törökbálint, templom, kápolna T2/32200



21239. * Törökszentmiklós, Almásy utca. Kongo T31800



21240. ☒ Törökszentmiklós, városháza, szövetek T3 1200



21241. * Törökszentmiklós, Hősök emlékszob T2/31400



21242. ** Tura, Római katolikus templom, S T1/2 2200



21243. ☒ Túrkeve, Levente Otthon T2 T2 2200



21244. ✱✱ Újdombóvár, Dombóvár; Fő tér, B T1/2 3200



21245. ✉ 1907 Újnyársás, Nagyatád; szélmalom, W T2/6000



21246. ✉ 1912 Uzd (Urd), Uzgoroda (Sárszentlő T25500



21247. ✉ 1949 Vác, Piarista templom és rendhá T41000



21248. ✉ Vác, Pokolcsárda Weekend-telepe. T2/3 1000



21249. ✉ 1949 Vác, virágcsokros üdvözlő lep T2/3 1600



21250. ✉ 1902 Vác, Kőkapu, diadalív. Dívald T2/3 1800



21251. ✉ 1908 Vác, Fő tér, templom, üzletek T2/3 3000



21252. ✉ 1939 Vámsomló, látkép, utca, au T2/3 1800



21253. ✱ Várpalota, Mátya király vadászkasté T2/31600



21254. ✉ Várpalota, Zichy kastély, Honvéd tiszt T22800



21255. ✉ 1934 Városháza, Hősök tere, doh T23000

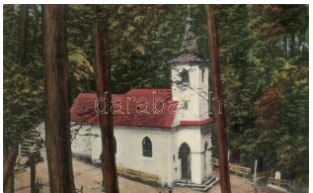

21256. ✉ Vasvár, Római katolikus templom, Fog T32400



21257. ✉ Vecsés, Községháza. Kiadja Molnár G T22600



21258. ✱ 1904 Velence, Beck Lajos kastélya, T3/4 3000



21259. ✉ Velence (EK) T2/3 T2/3 1200



21260. ✱ 1944 Veresegyház, vasútállomás, Fek T2 1800

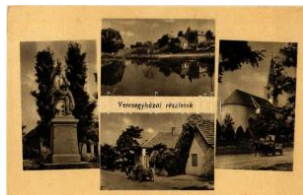

21261. ✉ Veresegyház, Hősök szobra. Képzőm T2 1200



21262. ✉ 1944 Veresegyház, tópart, római katol T2 1000



21263. ✉ 1940 Verőce, Nőgrádverőce; Duna-pa T21800



21264. ✉ 1911 Verőce, Nőgrádverőce, Nógr T2/3 24000



21265. ✉ 1905 Veszprém, Károly templom. K T2/3 3000



21266. ✉ Veszprém, Korona szálloda éttermei, T2 2200



21267. ✉ 1939 Veszprém, Püspöki palota (fa) T31800



21268. ✉ 1913 Veszprém, Nemzeti Színház (T2/3 1200



21269. ✉ 1907 Veszprém, Irgalmas nővérek n T2/32800



21270. ✱ Veszprém, látkép, Pósa-ház (copf stílu T22600



21271. ✱✱ Veszprém, M. kir. állami iskola, Davi T3 1600

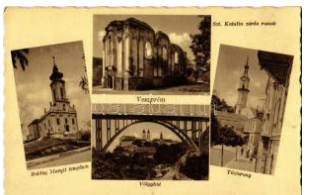

21272. ✱ 1941 Veszprém, B. Margit templom T3 200



21273. ✉ 1940 Veszprém, részlet a Tűztorony T2 1600



21274. ✉ 1937 Veszprém, Hősök kapuja, Ang T2/31400



21275. ✉ 1900 Veszprém T2 T2 1400

Kérjük telefonos és írásbeli ajánlatait időben adja le!



21276. ☒ 1939 Visegrád, a Budapesti Orvosok T31600



21277. ☒ 1910 Visegrád, látkép, templom T2 T2 2800



21278. ☒ 1905 Visegrád, Gizella-telepi fürdő- T2/3 3200



21279. * Visegrád, Salamon-torony. photo (non P) T2900



21280. ☒ 1938 Visegrád, Kereskedelmi Alkalma T21000



21281. * 1902 Visegrád, városmegyei lovagterem. T3/4 2600



21282. ☒ 1937 Visegrád, kőelvi kapu, Nagyvil T2/3 1600



21283. ☒ 1944 Visegrád, Horváth Miklós telep, T2/31400



21284. ** Visegrád, Kereskedelmi Alkalmazotta T22600



21285. ** Vonyarcvashegy (Zala megye), Van T4 1000



21286. ☒ 1913 Zalaegerszeg, Evangélikus templom T2 2200



21287. ☒ 1911 Zalaegerszeg, Deák Ferenc szobor T2/3 2800



21288. * Zalaegerszeg, Vasútállomás, Széchenyi T2/3 1000



21289. ☒ 1924 Zalaegerszeg, Megyeház tér, Fáy T23200



21290. ** Zalaegerszeg, Pályaudvar, vasútállomás T1/2 3400



21291. * Zalaszentgrót, Hősök kútja, emlékmű T2/32000

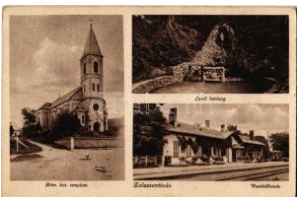

21292. * Zalaszentiván, Római katolikus templom T2/3 1600



21293. * Zalaegerszeg, Balaton-Zamárdi, vasútállomás T2/31200



21294. ** Zalaegerszeg, Partfűrdő tábla közepén, m T21600



21295. ☒ 1914 Zalaegerszeg, Balaton-Zamárdi, fürdő T2/32000



21296. ☒ 1929 Zalaegerszeg, Balaton-Zamárdi, Pannónia T2/32000



21297. ☒ 1931 Zalaegerszeg, Balaton-Zamárdi, Fürdő T2/3 1600



21298. ☒ Zalaegerszeg, Balaton-Zamárdi, Muskátli T2/3 1400



21299. ☒ Zalaegerszeg, Balaton-Zamárdi, vasúthoz T2/31400



21300. ☒ 1940 Zalaegerszeg, Balaton-Zamárdi, Pannónia T2/31400

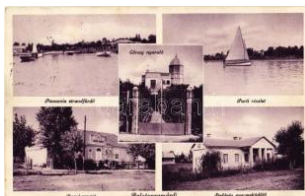

21301. ☒ Zalaegerszeg, Balaton-Zamárdi, Pannónia T2 1600



21302. ☒ 1941 Zalaegerszeg, Balaton-Zamárdi, Róm T2/3000



21303. ☒ 1942 Zalaegerszeg, Balaton-Zamárdi, Felső T21400



21304. ☒ 1928 Zalaegerszeg, Balaton-Zamárdi, Pannónia T2 2000



21305. ☒ 1929 Zalaegerszeg, Balaton-Zamárdi, Eötvös T2/3 2000



21306. ☒ 1927 Zalaegerszeg, Balaton-Zamárdi, Pia T2/3 2600



21307. ☒ 1940 Zalaegerszeg, Balaton-Zamárdi, Part T2/3 1400



21308. ☒ Zamárdi, Balaton-Zamárdi; parti nya T2/31400



21309. ☒ Zamárdi, Balaton-Zamárdi; Vasútáll T2/3 1800



21310. ✳ 1941 Zamárdi, Balaton-Zamárdi; Par T2/3 1400



21311. ☒ Zamárdi, Balaton-Zamárdi; látkép, n T2/31400



21312. ☒ 1916 Zamárdi, Balaton-Zamárdi; fürd T2/31800



21313. ☒ 1941 Zamárdi, Balaton-Zamárdi; Par T2/3 1400



21314. ☒ 1939 Zamárdi, Balaton-Zamárdi; Taná T2 1400



21315. ✳ 1943 Zamárdi, Balaton-Zamárdi; Vasú T3 1400



21316. ☒ 1936 Zamárdi, Balaton-Zamárdi; csa T2/32400



21317. ☒ 1934 Zamárdi, Balaton-Zamárdi; Róma T21400



21318. ☒ 1937 Zamárdi, Balaton-Zamárdi; Pan T2/31400



21319. ☒ Zánka, látkép, Nagy Lajos villa, Maros T2 2200



21320. ☒ Zebegény, Róma i katolikus templom, T3 1000



21321. ☒ 1938 Zebegény, Jánoshegy, vasút (T2/31400

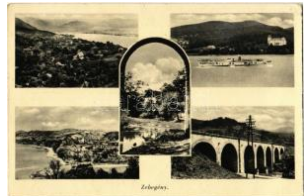

21322. ☒ 1940 Zebegény, látkép, viadukt, gőz T2/31000



21323. ☒ Zirc, tó részlet a Szarvaskútnál (EK) T2/3 1800



21324. ✳✳ 1929 Abrudbánya, Abrud; Scoala T2/3 1600



21325. ✳✳ Ada Kaleh, kikötő, MFTR 368. uszál T1 1600



21326. ☒ Ágya, Adea; uras ág a fűrésztelepen / T2 1000



21327. ✳ 1917 Algyógy, Ge oagiu; M. kir. földm T2/34400



21328. ☒ 1904 Alsószombatfalva, Alsó-Szomb T2/34200



21329. ✳ 1904 Alsószombatfalva, Alsó-Szomb T2/34200



21330. ☒ 1928 Arad, Bulev arduľ Regina Maria T2/31000



21331. ☒ 1910 Arad, Vértanú szobor. Ingusz T2/3 1000



21332. ☒ 1917 Arad, Vértanú szobor / martyr's T2 1200



21333. ☒ 1937 Arad, Vede re generala, Café R T2/31600



21334. ☒ 1913 Arad, Város háza tér. Kerpel Iz T2/3 1000



21335. ☒ 1916 Arad, pálya udvar, vasútállomás. T22400



21336. ☒ 1902 Arad, Lyceum / school T2 T2 1800



21337. ✳ 1937 Balánbánya, Balan; Balánbány T2/31000



21338. ✳✳ Bálványosfürdő, Baile Balvanyos (To T21000



21339. ☒ 1922 Bánffyhad, Huedin; Bräutig T2/31400

Rengeteg érdekes tétel az egyéb gyűjtési területek anyagában!



21340. ** Bázna, Felsőbajom, Baassen, Baiu T12800



21341. ** Báznafürdő, Baile Bazna; Szikla-fo T1/22400

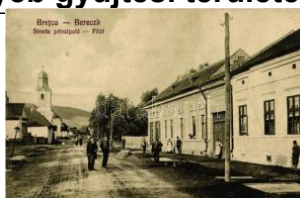

21342. * 1940 Bereck, Berceck, Bretcu; Fő út, t T22000



21343. ☒ 1941 Beszterce, Bistriz, Bistrita; Bú T2/31600



21344. ** Beszterce, Bistriz, Bistrita; Palahegy T11600



21345. ☒ 1942 Beszterce, Bistriz, Bistrita; Búza T21800



21346. ** Beszterce, Bistriz, Bistrita; látkép, T2/3 1000



21347. ☒ 1942 Beszterce, Bistriz, Bistrita; Kain T21600



21348. ☒ 1941 Beszterce, Bistriz, Bistrita; Fő té T21000



21349. ☒ 1942 Beszterce, Bistriz, Bistrita; mo T2/31000



21350. ** Bikszád, Bikszádfürdő, Baile Bixad T2/31600



21351. * 1908 Boksánbánya, Románbogsán, T2/3 2000

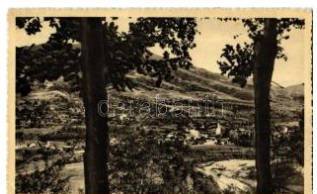

21352. ☒ 1940 Borgóprund, Prundu Bargaului T2/3 1600



21353. ** Borsa, Borscha; Horthy-csúcs (Na T2/3 1000



21354. ** Borsa, Borscha; Horthy-csúcs (Nagy T21000



21355. ** Borsa, Borscha; Ünökő (2285 m) / T1/2 1600



21356. ** Borsa, Borscha; Horthy-csúcs (Na T2/3 1600



21357. ** Borsa, Borscha; Tengersizem a Ho T1/21600



21358. ** Borsabánya, Baile Borsa; kunyhó / c T3 1600



21359. ☒ Borsafüred, Borsa; kilátás észak felé. T2 1600



21360. ** Borsafüred, Borsa; Borsvezér szál T1/2 1600



21361. ** Borsafüred, Borsa; Radnai-havasó T2/31000

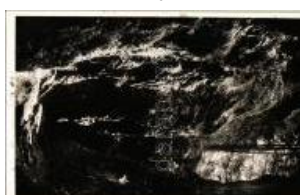

21362. * Borszék, Borsec; Medvebarlang. He T2/3 1000

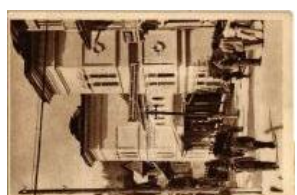

21363. ☒ 1953 Borszék, Borsec; Cantina C.G.M T2 1000



21364. ☒ 1943 Borszék, Borsec; látkép, nyaraló T2 1600



21365. ☒ 1941 Borszék, Borsec; Park, Hotel Mé T2 1600



21366. ** Borszék, Borsec; látkép, nyaralók. H T21600



21367. ☒ Borszék, Borsec; látkép, nyaralók. He T2 1600



21368. ** Borszék, Borsec; Park, Hotel Mélik s T31600



21369. ** Borszék, Borsec; látkép, nyaralók / g T11600



21370. * Borszék, Borsec; látkép, nyaralók. Hei T2 1600



21371. ☒ 1942 Borszék, Borsec; látkép, nyara T2/3 1600



21372. ☒ 1943 Borszék, Borsec; Nádos. Heit T2/3 1600



21373. ☒ 1941 Borszék, Borsec; látkép, nyara T2/3 1600



21374. * Borszék, Borsec; látkép, nyaralók. H T2/3 1600



21375. ☒ 1943 Borszék, Borsec; park részlet. T2/3 1600



21376. ** Borszék, Borsec; részletes látkép, T1/2 1600



21377. * Borszék, Borsec; Marika villa. Heiter G T21600



21378. * Brassó, Kronstadt, Brasov; Fekete t T2/3 3000



21379. * Brassó, Kronstadt, Brasov; Király út T2/3 1400



21380. * Brassó, Kronstadt, Brasov; Villa Ker T2/3 1000



21381. ☒ 1907 Brassó, Kronstadt, Brasov; Po T2/3 2000



21382. * 1937 Brassó, Kronstadt, Brasov; Fő T2/3 3000



21383. ** Brassó, Kronstadt, Brasov; látkép, el T2 1600

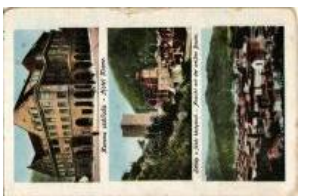

21384. * Brassó, Kronstadt, Brasov; Korona sz T3 1600



21385. ☒ 1937 Brassó, Kronstadt, Brasov; látké T2 1000



21386. ☒ Brassó, Kronstadt, Brasov; Postwies T2/31200



21387. ☒ 1934 Brassó, Kronstadt, Brasov; látk T2/31000



21388. * 1913 Brassó, Kronstadt, Brasov; Mille T3 1000

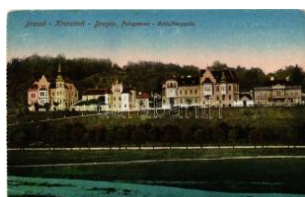

21389. ** Brassó, Kronstadt, Brasov; Fellegvár T31000

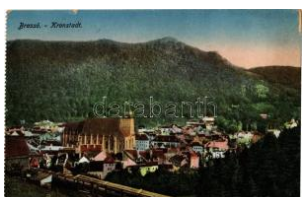

21390. ☒ 1918 Brassó, Kronstadt, Brasov; Fekete T31000



21391. ** Brassó, Kronstadt, Brasov; Városház T41000



21392. ☒ Brassó, Kronstadt, Brasov; Graft rés T2/34600



21393. ☒ Brassó, Kronstadt, Brasov; Klosterg T2/3 3000



21394. ** Brassó, Kronstadt, Brasov; Fellegvár T22000



21395. ** Brassó, Kronstadt, Brasov; látkép. H T2 1000



21396. ** Bucsecs-hegység, Butschetsch, M T1/21000



21397. ** Bucsecs-hegység, Butschetsch, Mu T2 1000



21398. ☒ 1903 Buziás, Lige t részlet, Trefort sz T2/32800



21399. ☒ 1916 Csatád, Cetad, Lenaheim; Lé T2/33800



21400. ☒ 1903 Csernát, Cernat, Cernatu (T2/34000



21401. ☒ 1944 Csíkygyimes, Gyimes, Ghimes; G T31000



21402. * 1942 Csíki-havasok, Muntii Ciucului T2/3 1000



21403. ☒ Csíksomlyó, Sumuleu Ciuc; Búcsú. An T21600

Havi két gyorsárverésünkre folyamatosan várjuk a beadásokat!



21404. ☒ 1944 Csíkszereda, Miercurea Ciuc T2/31600



21405. ☒ Csucsai híd és alagút T2/33000



21406. * 1943 Dées, Dej; Városi strand, uszoda, T2 1000

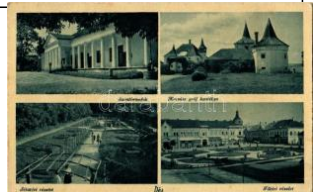

21407. ☒ 1943 Dées, Dej; Sétatér, Fő tér, üzlete T2 1000



21408. ** Dées, Dej; Református templom, auto T21000



21409. ☒ 1941 Dées, Dej; Fő utca, Református t T2 1600



21410. ** Dées, Dej; Vármegyei színház, Uráni T2 1600



21411. ** Dées, Dej; Fő tér, Sziggyártó üzlete / T1/2 1600



21412. * Dées, Dej; látkép / general view T41000



21413. ☒ Dées, Dej; Állami főgimnázium, hirdető T2 1800



21414. ** 1940 Dées, Dej; bevonulás, lovas kat T2 2600



21415. ** Dées, Dej; Református templom, be T2/32000



21416. ☒ 1941 Dées, Dej; Hunvéd laktanya / Hun T21800



21417. ☒ 1942 Dées, Dej; Színház / theatre (fi) T2/31400



21418. * Dées, Dej; látkép / general view T2 T2 1000



21419. ☒ Déva, Déva; látkép p. No. 508. / general T3 2000



21420. * 1911 Déva, vár / castle T2/3 T2/3 1400



21421. * 1917 Ditró, Gyergyóditró, Ditrau; gye T2/34800



21422. ** Egeres, Aghiresu; Gipszgyár, Öttyl T2/3 5500



21423. ☒ 1941 Élesd, Alesd; utca, gémeskút T2/3 1600



21424. ☒ Előpaták, Valcele; Reindt villa. Gold T2/3 3000



21425. ** Érmihályfalva, Válea lui Mihai; Róma T2 1000



21426. * Érmihályfalva, Válea lui Mihai; Jakab R T27000



21427. ** Erzsébetbánya, Baiut (Magyarlápó T1/21000



21428. ☒ 1909 Erzsébetváros, Dumbraveni; F T2/31600



21429. ** Félix-fürdő, Baile Felix; park / park T1/21600



21430. ☒ Félix-fürdő, Baile Felix; Hőforrás / sp T2/31600



21431. ☒ 1943 Félix-fürdő, Baile Felix; fürdő iga T2 1600



21432. ☒ 1941 Félix-fürdő, Baile Felix; Hőforrás T2 1600



21433. ☒ 1902 Félix-fürdő, Baile Felix; Helyfi Lá T32400



21434. ** Félix-fürdő, Baile Felix; Szökőkút. E T2/3 1200



21435. ☒ 1909 Félix-fürdő, Baile Felix; Hőforrás T3 2000



21436. ☒ 1941 Félixfürdő, Baia Felix; nyaraló, T2 1000



21437. ☒ 1943 Felsőbánya, Baia Sprie; kilátás T2/31000

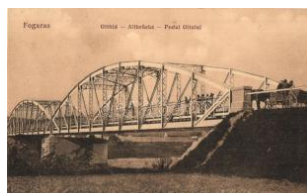

21438. ☒ Fogaras, Fogaras; Olt folyó hídjá. Ki T2/3 2400



21439. * Fogarasi-havasok (Fogarasi Kárpátok) T2 1000

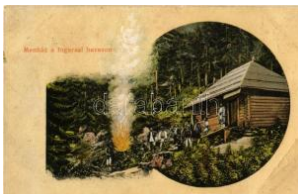

21440. ☒ 1911 Fogarasi-havasok, Siebenbürgis T3 4000



21441. ☒ 1914 Fogarasi-havasok (Fogarasi Ká T2/31600



21442. ☒ 1940 Gyergyóbékás, Bicz-Chei; men T2 1600



21443. * Gyergyói-havasok, Muntii Giurgeu (G T2/31000



21444. ** Gyergyói-havasok, Muntii Giurgeu (G T21000



21445. * Gyergyószentmiklós, Gheorgheni; Gyi T2 1000



21446. * Gyergyószentmiklós, Gheorgheni; Gyi T2 1000

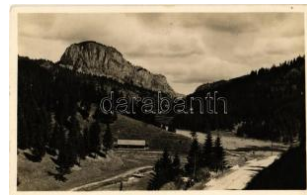

21447. * Gyergyószentmiklós, Gheorgheni; Gyi T2 1000



21448. * Gyergyószentmiklós, Gheorgheni; G T2/31000



21449. ☒ 1942 Gyergyószentmiklós, Gheorgheni T21000



21450. ☒ 1943 Gyergyószentmiklós, Gheorgheni T2/3 1000



21451. ☒ 1943 Gyergyószentmiklós, Gheorgheni T21000



21452. ☒ 1941 Gyergyószentmiklós, Gheorgheni T2/3 1000



21453. ☒ 1943 Gyergyószentmiklós, Gheorgheni T2/3 1000



21454. ** Gyergyószentmiklós, Gheorgheni; B T2 1000



21455. * Gyergyószentmiklós, Gheorgheni; Gyi T2 1000



21456. * Gyergyószentmiklós, Gheorgheni; Gyi T2 1000



21457. ☒ 1944 Gyergyószentmiklós, Gheorgheni T21000



21458. * Gyergyószentmiklós, Gheorgheni; Gyi T2 1000



21459. ** Gyergyószentmiklós, Gheorgheni; T2/31000



21460. ☒ 1941 Gyergyószentmiklós, Gheorgheni T21000



21461. ☒ 1940 Gyergyószentmiklós, Gheorgheni T21600



21462. * 1943 Gyergyószentmiklós, Gheorgheni T31600



21463. ** Gyergyószentmiklós, Gheorgheni; Ó T2 1600



21464. ☒ 1918 Gyimes, Gyimes; Magyar-román T2/33200



21465. * Hargita-fürdő, Hargita T2/31600



21466. ** Hargita-fürdő, Hargita-fürdő, Harghita T1/21600



21467. * Hargita-fürdő, Hargita-fürdő, Harghita-B T21600

Rengeteg érdekes tétel az egyéb gyűjtési területek anyagában!



21468. * 1944 Hargitafürdő ő, Hargita-fürdő, H T2/3 1600



21469. ☒ 1943 Hargitafürdő ő, Hargita-fürdő, Har T2 1600



21470. ☒ 1942 Hargitafürdő ő, Hargita-fürdő, Har T2 1600



21471. * Hargitafürdő, Hargita-fürdő, Hargita-B T3 1000



21472. ☒ 1941 Hargitafürdő ő, Hargita-fürdő, Har T2 1000



21473. ☒ 1941 Hargitafürdő ő, Hargita-fürdő, Har T2 1000



21474. ☒ 1942 Hargitafürdő ő, Hargita-fürdő, Har T2 1000



21475. ** Herkulesfürdő, Herkulesbad, Baile H T4 1000



21476. ☒ Herkulesfürdő, Baile Herculane; Cser T2 1000



21477. ☒ 1901 Herkulesfürdő, Baile Herculane T2/3 2000

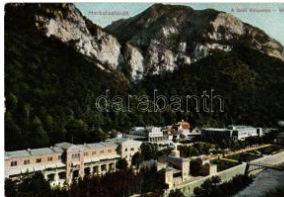

21478. ☒ 1911 Herkulesfürdő, Herkulesbad, Ba T2 1000



21479. ☒ 1926 Herkulesfürdő, Herkulesbad, B T2/3 1000



21480. * Homoróddaróc, Székelydaróc, Draas, T2 1600



21481. ☒ 1942 Homoróddaróc, Baile Homorod (T2 1000)



21482. ** Homoróddaróc, Baile Homorod (Sze T4 1600)



21483. * 1938 Jádremete, Remecz (Remete) T2/3 1600



21484. * Kékes, Chiochis; látkép, templomok T2/3 1600



21485. ** Keresd, Cris, Kreis; Gróf Bethlen G T2/3 1600



21486. * 1941 Királyhágó, Bucsa, Bucea; nya T2/3 1600



21487. * Királyhágó, Bucsa, Bucea; OTI kasté T2/3 1600



21488. ** Királyhágó, Bucsa, Bucea; Sebes- T2/3 1000



21489. ** Királyhágó, Bucsa, Bucea; Sebes- T2/3 1000

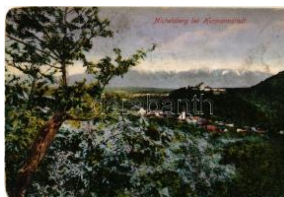

21490. ☒ Kisdisznód, Michelsberg, Cisladioara T3 1600



21491. ☒ Kisjenő, Chisineu-Cris; Fehér-Körös T2/3 1600



21492. ** Kolozsvár, Cluj; Nemzeti Színház, m T1 1600



21493. ☒ 1943 Kolozsvár, Cluj; Sétatéri rész T2/3 1600



21494. ☒ 1942 Kolozsvár, Cluj; Botanikus kerti T2 1600



21495. ☒ 1942 Kolozsvár, Cluj; Ferenc József T2/3 1000



21496. ** ☒ Kolozsvár, Cluj; - 9 db régi képesla 1600



21497. ☒ Kolozsvár, Cluj; Wesselényi utca, Baum T3 400



21498. ☒ 1938 Kolozsvár, Cluj; Lanterna de pia T2 1600



21499. ** Kolozsvár, Cluj; Botanikus kert, kis f T2 1600



21500. ** Kolozsvár, Cluj; Hitler tér, Országzász 1600



21501. ** Kolozsvár, Cluj; Szent György kaszá T31600



21502. ☒ 1905 Kolozsvár, Cluj; Sétatéri tó. Sz T3/47000



21503. * Kolozsvár, Cluj; Egyetemi Könyvtár / u T2 1400



21504. ☒ 1911 Kolozsvár, Cluj; Nyári színház, s T31400



21505. * 1911 Kolozsvár, Cluj; Nyári színház. Be T31400



21506. ** Kolozsvár, Cluj; Botanikus kert / bota T21600



21507. ☒ 1903 Kolozsvár, Cluj; Mátyás király sz T22000



21508. ☒ 1911 Korondfűrdő, Corund; Klimatik T2/31400



21509. ☒ 1943 Kovászna, Kovászna-fűrdő, Cov T31000



21510. * 1942 Kovászna, Kovászna-fűrdő, Cova T21000



21511. ☒ 1942 Kovászna, Kovászna-fűrdő, Cov T41000



21512. * Küküllődombó, Adámos, Ada T4 1000



21513. * Lugos, Lugoj; Színház. Nagel Sándor T2/32200



21514. * 1939 Lupény, Lupeni; Straja / Strázsai T3 1000



21515. ☒ 1913 Magyarát, Madera, Madera T2/3 4200



21516. ☒ Málnásfűrdő, Málnas-Bai; fűrdő, étt T2/3 1600



21517. ☒ 1941 Máramaros sziget, Sighetu Ma T2/3 1000



21518. ☒ 1941 Máramaros sziget, Sighetu Marm T41000



21519. * Máramaros sziget, Sighetu Marmatie T2/31400



21520. ☒ 1943 Máramaros sziget, Sighetu Marm T21400



21521. ☒ 1940 Máramaros sziget, Sighetu Ma T2/3 2600



21522. ** Máramaros sziget, Sighetu Marmatie T11600



21523. ☒ 1900 Mária Radna, Radna (Lippa, Lipo) T2 1400



21524. ** Marilla, Marila; Postás leporellolap. T2 5500



21525. * 1913 Marilla, Marila; szanatórium, gyógy T31000



21526. ☒ Maroshévíz, Toplita-Rom.; Tutajköt T2/3 3400



21527. ☒ 1917 Maroshévíz, Toplita; vízesés a B T22400



21528. * 1915 Marosvásárhely, Targu Mures; Szent T2/31400



21529. ☒ Marosvásárhely, Targu Mures; Szent T3 4000



21530. ** Marosvásárhely, Targu Mures; Görö T1 3600



21531. ☒ Marosvásárhely, Targu Mures; Mon T2/3 1400

Weboldalunkon a zárás pillanatáig licitálhat és követheti tételei állását!



21532. ☒ 1940 Marosvásárhely, Targu Mures T2 1400



21533. ✱ Marosvásárhely, Targu Mures; Oficiul T2 3000



21534. ✱✱ Marosvásárhely, Targu Mures; Kos T1/25000



21535. ✱ 1940 Marosvásárhely, Targu Mures; V T21600



21536. ☒ 1910 Marosvásárhely, Targu Mures; V T31000



21537. ☒ 1942 Marosvásárhely, Targu Mures; V T21600



21538. ☒ 1941 Marosvásárhely, Targu Mures; T2/31600



21539. ☒ 1916 Medgyes, Mediasch, Medias; Fa T2 3000



21540. ✱ Nagybánya, Baia Mare; látkép, Reform T41000



21541. ☒ 1942 Nagybánya, Baia Mare; látkép T2/31600



21542. ✱ 1941 Nagybánya, Baia Mare; István T2/31600

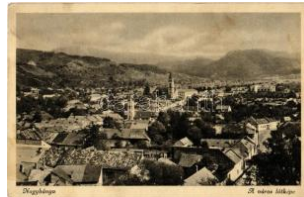

21543. ✱ 1942 Nagybánya, Baia Mare; látkép T2/31600



21544. ✱ Nagybánya, Baia Mare; Klostrom-rét, R T41600



21545. ✱✱ Nagybánya, Baia Mare; látkép. Fra T2/31000



21546. ☒ 1930 Nagybánya, Baia Mare; Reform T2 2000



21547. ✱ 1934 Nagybánya, Baia Mare; virágzó f T21000



21548. ☒ 1940 Nagybánya, Baia Mare; Rákócz T3 1000



21549. ✱✱ Nagybánya, Baia Mare; Festőiskola T2 2600



21550. ☒ Nagybánya, Baia Mare; Fő tér / main T2 1400



21551. ☒ 1943 Nagybánya, Baia Mare; István T3/41600



21552. ☒ 1930 Nagybánya, Baia Mare; Bódi tó, T2 1600



21553. ✱✱ Nagybánya, Baia Mare; Református T1 1600



21554. ✱✱ Nagybánya, Baia Mare; látkép, híd. T2 1600



21555. ☒ 1940 Nagybánya, Baia Mare; Reform T2 1800



21556. ☒ 1940 Nagybánya, Baia Mare; bevonu T2 2600



21557. ✱ Nagybánya, Baia Mare; Szent István T2/31600



21558. ✱ Nagydisznód, Heltau, Cisnatie; Marktp T22400



21559. ✱ Nagydisznód, Heltau, Cisnatie; Evang T22400



21560. ☒ 1933 Nagyenyed, Aiud; Kirándulók, tu T2 1000



21561. ☒ 1910 Nagyenyed, Aiud; Bethlen főis T2/32200

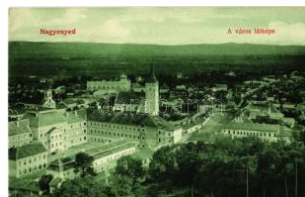

21562. ☒ 1906 Nagyenyed, Aiud; látkép, Reform T2 800



21563. ☒ 1910 Nagyenyed, Aiud; Református T2/3 2000



21564. 1914 Nagyenyed, Aiud; Kir. Járásbí T2/3 1800



21565. 1899 Nagyenyed, Aiud; látkép, séta T2/3 2000



21566. 1944 Nagykároly, Carei; Piarista ren T2/3 1000



21567. 1941 Nagykároly, Carei; Gróf Károlyi k T4 1000



21568. Nagyszalonta, Salonta; Biserica ref. / R T4 1000



21569. Nagyszében, Hermannstadt, Sibiu; St T2 2000



21570. 1914 Nagyszeben, Hermannstadt, S T2/3 1600



21571. 1919 Nagyszében, Hermannstadt, Si T3/4 1000



21572. Nagyszében, Hermannstadt, Sibiu; s T2 2200



21573. 1916 Nagyszeben, Hermannstadt, S T3/4 3000



21574. Nagyvárád, Oradea; Katalin telep, Ró T2/3 1600



21575. Nagyvárád, Oradea; Horthy Miklós té T2/3 1800



21576. Nagyvárád, Oradea; Bémer tér, Szinh T2/3 1600



21577. 1943 Nagyvárád, Oradea; Szigligeti T2/3 1400



21578. Nagyvárád, Oradea; Bémer tér, Szigl T2/3 1400



21579. Nagyvárád, Oradea; Rákóczi út, Klein T2/3 2400



21580. Nagyvárád, Oradea; Rákóczy út, Sz T2/3 2400



21581. 1900 Nagyvárád, Oradea; Nagy pia T2/3 2000



21582. 1916 Nagyvárád, Oradea; Barátok tem T2 2000



21583. 1916 Nagyvárád, Oradea; Városháza T4 1000



21584. 1943 Nagyvárád, Oradea; Szent Lász T2 1600



21585. Nagyvárád, Oradea; M. kir. országo T2/3 2000



21586. 1944 Nagyvárád, Oradea; Szent Lá T2/3 1600



21587. Nagyvárád, Oradea; Piața Unirii noap T2 1400



21588. 1940 Nagyvárád, Oradea; Malul Cris T2/3 1600



21589. 1907 Nagyvárád, Oradea; Pannónia T2/3 2600



21590. Nagyvárád, Oradea; Szent László T2/3 1800



21591. Nagyvárád, Oradea; T1 T1 2000



21592. Nagyvárád, Oradea; Nagy Piac tér, LI T3 4400



21593. 1910 Nagyvárád, Oradea; Nagy pia T2/3 3600



21594. Nagyvárád, Oradea; Kossuth Lajos utc T3 4000



21595. 1944 Nagyvárád, Oradea; M. kir. csen T2 1000

Havi két gyorsárverésünkre folyamatosan várjuk a beadásokat!



21596. ✉ 1912 Nagyvárad, Oradea; vasútállomás T2/3 2000



21597. ✱✱ Nagyvárad, Oradea; Szent László ki T4 2400



21598. ✉ 1940 Nagyvárad, Oradea; bevonulás, T2 2600



21599. ✱✱ Niczkyfalva, Niczkyfalva, Kutas, Nitzkyfalva T2 4200



21600. ✱ Óradna, Alt-Rodna, Radna veche, R T2/3 1000



21601. ✉ 1932 Oravicabánya, Oravicza, Oravita T21600



21602. ✱ Oravicabánya, Oravicza, Oravita; lát T2/3 1400



21603. ✉ Orsova, Tabula Traiana / monument (T3 2000



21604. ✉ 1902 Orsova, Kronk kápolna / Kronk T21600



21605. ✉ 1904 Orsova, Kazán-szoros, Széch T2/3 1400



21606. ✉ 1898 Orsova, látékép. G. Hutterer T2/3 1600



21607. ✉ 1911 Orsova, Kazán-szoros, Széch T2/3 1400



21608. ✱ Orsova, Kazán-szoros, I. Ferenc Józ T2/3 1400



21609. ✱ Orsova, Freylerpark, lovaskocsi, h T2/3 1400



21610. ✉ 1911 Pécska, Petchka, Pecica; Kó T2/3 6000



21611. ✉ Petrozsény, Petrozsény, Szurduki szoro T2 1600

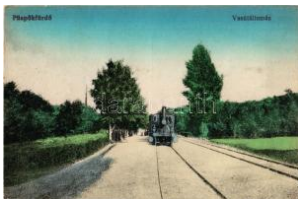

21612. ✱ Püspökfürdő, Szentlászlófürdő, Baile T3/4 5000



21613. ✱✱ Radnaborberek, Borberek-fürdő, Va T4 1000



21614. ✉ 1942 Radnaborberek, Borberek-fürdő T21000



21615. ✱✱ Radnaborberek, Borberek-fürdő, Va T3 1000



21616. ✱ Radnaborberek, Borberek-fürdő, Vale T2/31000



21617. ✉ 1944 Radnaborberek, Borberek-fürdő T2/31000



21618. ✱✱ Radnaborberek, Borberek-fürdő, V T2/31000



21619. ✉ 1944 Radnaborberek, Borberek-fürdő T2/31000

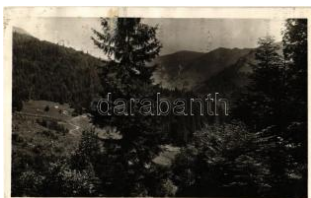

21620. ✱ 1943 Radnaborberek, Borberek-fürdő T2/31000



21621. ✱✱ Radnaborberek, Borberek-fürdő, V T2/31000



21622. ✱ 1943 Radnaborberek, Borberek-fürdő T3/41000



21623. ✱✱ Resica, Resita; Hengermű és gép T1/2 3400



21624. ✉ 1900 Resica, Resita; Igazgatósági é T2/3 6000



21625. ✱✱ Resicabánya, Resita; Uzina de forjar T23200



21626. ✱✱ Resicabánya, Resita; Gépgy T13000



21627. ✉ Retteg, Reteag; Fő tér, Farkas Lipót és T21800



21628. ** Rév, Körösrév, Vad, Vadu Crisului; T2 1000



21629. * 1942 Rév, Vad, Vadu Crisului; Vízes T2/3 1000



21630. ☒ 1943 Rév, Körösrév, Vad, Vadu Cri T2/3 1000



21631. ** Rév, Körösrév, Vad, Vadu Crisului; Z T21000



21632. ☒ 1943 Rónaszék, Rohnen, Costiui; Für T2 1600



21633. ** Segesvár, Schässburg, Sighisoara; O T2200



21634. ** Segesvár, Schässburg, Sighisoara; T2/3 1000



21635. ☒ 1914 Segesvár, Schässburg, Sighisoa T4 1000



21636. ☒ 1907 Sepsiszentgyörgy, Sfantu Gheor T2 1600



21637. ☒ 1943 Sepsiszentgyörgy, Sfantu Gheo T2/3 1600



21638. ☒ 1912 Sepsiszentgyörgy, Sfantu Gheor T2 3000



21639. ☒ 1942 Sepsiszentgyörgy, Sfantu Gheor T2 3000



21640. * Sepsiszentgyörgy, Sfantu Gheorghe T2/3 1600



21641. ☒ 1943 Sepsiszentgyörgy, Sfantu Gheor T2 1400



21642. ☒ Sepsiszentgyörgy, Sfantu Gheorghe T2/3 3000



21643. ☒ Sepsiszentgyörgy, Sfantu Gheorghe; K T23000



21644. ☒ 1902 Solymosvár, Solymos, Soimos (L T22000



21645. ☒ Szamosújvár, Gherla; M. kir. orsz. jav T2 1000

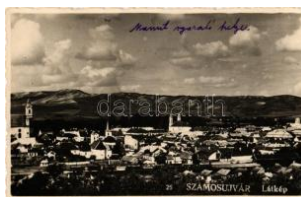

21646. ☒ 1941 Szamosújvár, Gherla; látkép, v T2/3 1600



21647. ** Szamosújvár, Gherla; Rubens kép T2/3 1000



21648. * 1943 Szamosújvár, Gherla; Állami főgi T4 1000

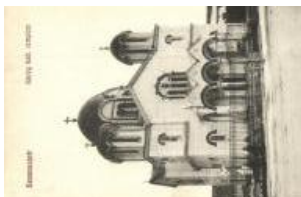

21649. ** Szamosújvár, Gherla; Görög katoli T2/3 2200



21650. * 1901 Szászrégen, Reghin; Ansicht von T22800



21651. * 1915 Szászrégen, Reghin; Hauptplatz T2 2800



21652. * Szászrégen, Reghin; Maros part, cs T2/3 4000



21653. * 1940 Szászrégen, Reghin; bevonulás, T2 2600



21654. ** Szászrégen, Reghin; Raktár utca / T2/3 7000



21655. ☒ 1918 Szászrégen, Reghin; Hauptplatz T3 1000



21656. ☒ 1942 Szászrégen, Reghin; látkép / gen T31000



21657. ** Szászsebes, Mühlbach, Sebesul S T2/3 1600



21658. ☒ 1916 Szászsebes, Mühlbach, Sebes T2/3 7000



21659. ☒ Szatmárnémeti, Satu Mare; Iparos Otth T22200

Havi két gyorsárverésünkre folyamatosan várjuk a beadásokat!



21660. * 1935 Szatmárnémeti, Satu Mare; B T2/3 1000



21661. ** 1940 Szatmárnémeti, Satu Mare; be T24000



21662. ☒ 1907 Szatmárnémeti, Satu Mare T2/3 3000



21663. ** Szatmárnémeti, Satu Mare T13000



21664. ☒ 1906 Szatmárnémeti, Satu Mare T3/4 1000



21665. ☒ 1900 Szatmárnémeti, Satu Mare T2/3 2200



21666. ☒ 1909 Szebenjuharos, Hohe Rinne, T2/3 18000



21667. ** 1940 Székelyhíd, Sacueni; magyar k T21600



21668. ** Székelykeresztúr, Cristuru Secuiesc T22400



21669. * Székelykocsárd, Kocsárd, Lunca Mures T35000



21670. ☒ Székelyudvarhely, Odorheiu Secuies T2/3 1800



21671. ** Székelyudvarhely, Odorheiu Secui T1/2 1600



21672. ☒ 1943 Székelyudvarhely, Odorheiu S T2/3 1600



21673. ** Székelyudvarhely, Odorheiu Secui T2/3 1600



21674. * 1940 Székelyudvarhely, Odorheiu Se T2/3 1600



21675. * Székelyudvarhely, Odorheiu Secuies T2/3 1600



21676. ** Székelyudvarhely, Odorheiu Secuies T21600



21677. * 1941 Székelyudvarhely, Odorheiu Se T2/3 1600



21678. ☒ 1944 Székelyudvarhely, Odorheiu Sec T21600



21679. * Székelyudvarhely, Odorheiu Secuiesc T2 1600



21680. * 1943 Székelyudvarhely, Odorheiu Secu T21600



21681. ** Székelyudvarhely, Odorheiu Secuies T21600



21682. ☒ 1942 Szilágycseh, Bömischdorf, Cehu T4 1600



21683. ** Szilágysomlyó, Simleu Silvaniei; látk T31000



21684. ☒ 1944 Szilágysomlyó, Simleu Silvani T2/3 1600



21685. ☒ 1911 Szilágysomlyó, Simleu Silvanii T3/4 3000



21686. ☒ 1909 Szilágysomlyó, Simleu Silvaniei; T24000



21687. ☒ 1941 Szilágysomlyó, Simleu Silvaniei; T31000

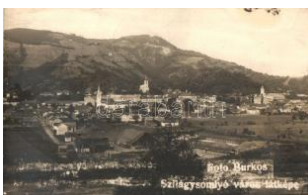

21688. * 1940 Szilágysomlyó, Simleu Silvaniei; T2 2000



21689. ** Szilágysomlyó, Simleu Silvaniei; lá T1/2 1000



21690. ☒ 1940 Szilágysomlyó, Simleu Silvani T2/3 1000



21691. * 1940 Szinévralja, Seini; Piata / Piac T3 1600



21692. ☒ 1907 Szováta-fürdő, Baile Sovata; fű T3 1800



21693. ✱ Szováta-fürdő, Baile Sovata; Incedy vil T3 1600



21694. ☒ 1941 Szováta-fürdő, Baile Sovata; Só T4 1000



21695. ☒ 1941 Szováta-fürdő, Baile Sovata; Fű T2 1400



21696. ✱ Szováta-fürdő, Baile Sovata; Jézus s T2/31600



21697. ☒ 1941 Szováta-fürdő, Baile Sovata; str T2 1000



21698. ☒ Szováta-fürdő, Baile Sovata; Stefán s T21800



21699. ✱✱ Sztána, Stana; látkép / general vie T1/21000



21700. ✱✱ Tasnad, Tasnad; M. kir. adóhivatal T2/3 2200



21701. ☒ 1901 Temesvár, Timisoara; Józse T2/3 10000



21702. ☒ Temesvár, Timisoara; M. kir. áll. főgi T2/3 2400



21703. ☒ Temesvár, Timisoara; Ferenc József T2/3 3400



21704. ☒ 1900 Temesvár, Timisoara; Hunyad T2/37000



21705. ☒ 1901 Temesvár, Timisoara; Kossuth u T35500



21706. ☒ Temesvár, Timisoara; Hunyady út, villa T44600



21707. ☒ Temesvár, Timisoara; Szent György T2/34000



21708. ☒ Temesvár, Timisoara; Hungária nagys T2 4000



21709. ☒ 1899 Temesvár, Timisoara; Gyárva T2/3 2600



21710. ✱ 1919 Temesvár, Timisoara; Vasútallo T2/35000



21711. ☒ Temesvár, Timisoara; Ferenc József s T2 2000



21712. ✱ Temesvár, Timisoara; Tiszti kaszinó T2/32400



21713. ☒ Temesvár, Timisoara; Állami felsőbb le T21600



21714. ☒ Temesvár, Timisoara; Városligeti kio T2/3 3600



21715. ✱ Temesvár, Timisoara; Küttl tér, Thoma T4 6000



21716. ✱✱ Temesvár, Timisoara; Küttl tér, villam T2800



21717. ☒ Temesvár, Timisoara; Hunyady bánya T23000



21718. ☒ Temesvár, Timisoara; Gyárvaros, Vá T2/34600



21719. ☒ Temesvár, Timisoara; Dohánygyár, h T2/32000



21720. ✱✱ Temesvár, Timisoara; Kossuth Lajos T22400



21721. ☒ Temesvár, Timisoara; Ferenc József T2/3 1600



21722. ☒ Temesvár, Timisoara; Vorstadt Fabrik, T4 6500



21723. ☒ Temesvár, Timisoara; Hungária nagy T3/43800

Az árverési tételek színes képekkel a darabanth.com oldalon!



21724. ☒ Temesvár, Timisoara; Losonczy té T2/37000



21725. ☒ 1929 Temesvár, Timisoara; Cetate, T2/3 1600



21726. ☒ 1913 Temesvár, Timisoara; Kegyes ta T21600



21727. ✳ 1916 Temesvár, Timisoara; Hungária f T2 1600



21728. ☒ 1899 Temesvár, Timisoara; Losonc T2/3 2000



21729. ☒ Temesvár, Timisoara; Hunyady út, v T2/3 2600



21730. ☒ 1910 Temesvár, Timisoara; Scudier té T28000



21731. ✳ 1913 Temesvár, Timisoara; Erzsébetvá T36000



21732. ☒ 1905 Temesvár, Timisoara; Szent G T2/34000



21733. ☒ 1919 Temesvár, Timisoara; Lloyd pal T3 1600



21734. ☒ 1918 Temesvár, Timisoara; Ferenc T2/31800



21735. ✳✳ Temesvár, Timisoara; Vágóhid / S T2/33800



21736. ✳✳ Temesvár, Timisoara; Józsefváros, T1 3600



21737. ☒ Temesvár, Timisoara; Hunyadi kastély T2 2400



21738. ☒ Temesvár, Timisoara; Józsefváros, T T2/34600



21739. ☒ 1901 Temesvár, Timisoara; Hunyady T23800



21740. ☒ Temesvár, Timisoara; Bega részlet, ko T33600



21741. ☒ Temesvár, Timisoara; Regatta egyes T1/22600



21742. ☒ 1903 Temesvár, Timisoara; Első Taka T23600



21743. ☒ 1906 Temesvár, Timisoara; Józsefv T2/37000



21744. ☒ 1900 Temesvár, Timisoara; Józsefv T2/32600



21745. ☒ 1899 Temesvár, Timisoara; Jenő he T2/32000



21746. ☒ Torda, Turda; Leánykő útrészlet az T2/32400



21747. ✳✳ Torna, Pornya, Turnu; Szerb templ T4 2000



21748. ✳✳ Törzsvár, Törzburg, Bran-Poarta, Br T4 1600



21749. ✳ 1933 Törzsvár, Törzburg, Bran-Poarta, T2 1600

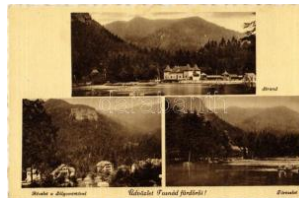

21750. ✳✳ Tusnádfürdő, Baile Tusnad; Strand, T2 1000



21751. ✳ 1943 Tusnádfürdő, Baile Tusnad; látk T2/31600



21752. ☒ 1941 Tusnádfürdő, Baile Tusnad; C T2/3 1600



21753. ✳✳ Tusnádfürdő, Baile Tusnad; Melegfű T11600

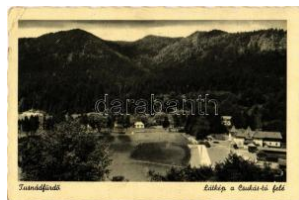

21754. ☒ 1942 Tusnádfürdő, Baile Tusnad; lá T2/3 1600



21755. ☒ 1941 Tusnádfürdő, Baile Tusnad; tem T21600



21756. 1942 Tuszádfürdő, Baile Tuszad; C T2/3 1600



21757. * Tuszádfürdő, Baile Tuszad; látkép a T2/3 1600



21758. * 1943 Tuszádfürdő, Baile Tuszad; Csuk T21600



21759. 1942 Tuszádfürdő, Baile Tuszad; kirá T2 1400

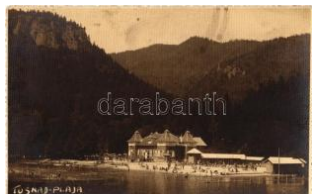

21760. * Tuszádfürdő, Baile Tuszad; Plaja / s T2/3 1600



21761. ** Tuszádfürdő, Baile Tuszad; uszod T1/21600



21762. 1941 Tuszádfürdő, Baile Tuszad; Székely k T21600



21763. 1941 Tuszádfürdő, Baile Tuszad; szá T2 1600



21764. ** Tuszádfürdő, Baile Tuszad; Szent A T21000



21765. * 1943 Tuszádfürdő, Baile Tuszad; látké T2 1600



21766. 1942 Tuszádfürdő, Baile Tuszad; tó T2/3 1600

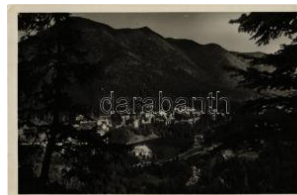

21767. ** Tuszádfürdő, Baile Tuszad; látkép / T2 1600



21768. 1941 Tuszádfürdő, Baile Tuszad; fürd T21600



21769. * Tuszádfürdő, Baile Tuszad; sétatér, T1/21600



21770. 1941 Tuszádfürdő, Baile Tuszad; látk T2 1600



21771. * 1925 Tuszádfürdő, Baile Tuszad; nya T2/31600



21772. 1942 Tuszádfürdő, Baile Tuszad; st T2/3 1600



21773. * Tuszádfürdő, Baile Tuszad; Szent Ann T21600



21774. * 1944 Tuszádfürdő, Baile Tuszad; für T1/2 1600



21775. * 1944 Tuszádfürdő, Baile Tuszad; kápo T2 1600



21776. ** Tuszádfürdő, Baile Tuszad; strand T2/31600

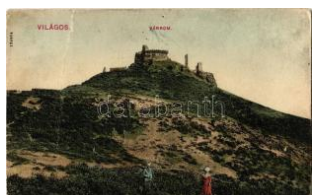

21777. * Világos, Siria; vár rom. Wéber János k T3 1000



21778. 1944 Vinga, Római katolikus templom, piac T2 2600



21779. 1908 Zabola, Zabala; Gróf Mikos kas T2/37000



21780. * 1910 Zabola, Zabala; községháza, R T2/35500



21781. 1942 Zágón, Zagon; Mikos Kelemen T2/31600



21782. 1942 Zajzon, Zajzonfürdő, Kúpele Zizin; Cs T2 4000

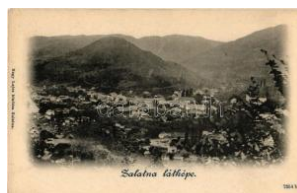

21783. ** Zalatna, Zlatna; Nagy Lajos kiadása T1 1600



21784. * Zilah, Zalau; látké p. Seres Béla kiad T2/3 1000



21785. 1942 Zilah, Zalau; Fő tér, templomo T2/3 1600



21786. 1944 Zilah, Zalau; Wesselényi Kollé T2/3 1000



21787. 1944 Zilah, Zalau; Wesselényi szobor. Kasz T21800

Havi két gyorsárverésünkre folyamatosan várjuk a beadásokat!



21788. ☒ Zilah, Zalău; Wesselényi szobor / mo T22200



21789. ☒ 1944 Zsibó, Jibou; Báró Wesselényi ka T31600



21790. ✳ Zsibó, Jibou; látkép / general view (E T2/3 1600

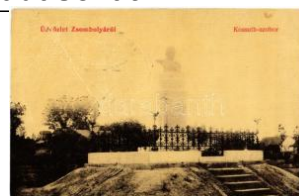

21791. ☒ 1908 Zsombolya, Hatzfeld, Jimbolia T2/3 4000

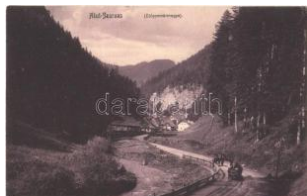

21792. ☒ 1912 Alsószarvas, Dolný Jelenec (Ó T2/3 4400



21793. ☒ 1905 Alsótátrafüred, Alsó-Tátrafüred, T32800

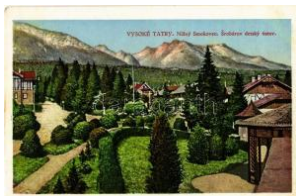

21794. ✳✳ Alsótátrafüred, Alsó-Tátrafüred, U T2/3 1600



21795. ☒ Aranyosmarót, Zlatá Moravce; Taka T2/3 4000



21796. ☒ 1913 Árvaváralja, Oravský Podzámok T21600



21797. ☒ 1913 Árvaváralja, Oravský Podzámok T2/3 3000



21798. ✳✳ Bajmóc, Bojnice; Gróf Pálffy kastél T2/3 2600



21799. ✳✳ Bajmóc, Bojnice; Gróf Pálffy kastél T2/3 2600



21800. ✳✳ Bajmóc, Bojnice; Gróf Pálffy kastél T2/3 2600



21801. ☒ 1899 Barlangliget, Höhlenhain, Tatranská K T42800



21802. ✳ Barlangliget, Höhlenhain, Tatranská K T42800



21803. ☒ 1906 Bártfa, Bártfafürdő, Bardejovské T42000



21804. ✳✳ Bártfa, Bártfafürdő, Bardejovské Kú T4 2800



21805. ☒ 1902 Bártfa-fürdő, Bardejovské Kúp T2/3 8000



21806. ✳ 1940 Bazin, Böszing, Bőzöng, Pezinok; I T3 1600



21807. ✳✳ Beckő, Trenčín, Sztrecsnó vár, kas T14000



21808. ☒ 1931 Bellus-fürdő, Belusské Slatiny Kú T21000



21809. ☒ 1936 Besztercebánya, Banská Bystr T2/3 1600



21810. ☒ 1904 Besztercebánya, Banská Bystric T36000



21811. ☒ 1918 Besztercebánya, Banská Bystr T2/3 3600



21812. ✳ Besztercebánya, Banská Bystrica; Fő T22600



21813. ✳ 1900 Besztercebánya, Banská Bystrica T22000



21814. ☒ 1907 Betlér, Betliár (Rozsnyó, Rozn T2/3 5500



21815. ✳ Borosznó-gyógyfürdő, Brusno-kúpele (T2 2000



21816. ☒ 1947 Breznóbánya, Brezno nad Hrono T21600



21817. ☒ 1907 Buzinka, Saca (Kassa, Kosice) T2/37000



21818. ✳✳ Buzita, Buzica; Szent Imrey kúria, ka T12800



21819. ☒ 1935 Cigelka, Cihelka; gyógyvíz töltő T2 5500



21820. ☒ Csicsó, Cicov; G róf Kálnoky kastély / T2 3200



21821. ☒ 1941 Csíz, Csízfűrdő, Kúpele Cíz; H T2/3 1600

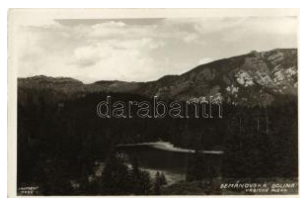

21822. ✱ Deménfalva, Demé nvölgy, Demänovská T21600



21823. ✱✱ Deménfalva, Dem énvölgy, Demänovsk T31600



21824. ✱ Dévény, Theben a d. Donau, Devín (P T2 5500)



21825. ✱ 1906 Dévény, The ben a. d. Donau, De T3 2800



21826. ✱✱ Dévény, Thebe n a. d. Donau, Devín T31600

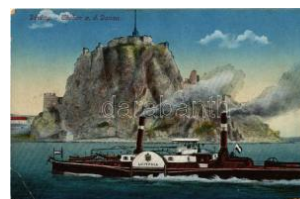

21827. ☒ 1919 Dévény, Th eben a. d. Donau, T3/4 1600



21828. ✱ Dobsina, Dobscha u; Okolie dobsinsk T2/3 1600



21829. ☒ 1911 Dobsina, D obschau; Nyári korcs T34000

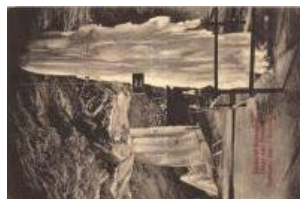

21830. ✱✱ Dobsina, Dobsch hau; Jérbarlang, ol T2/3 5000



21831. ☒ 1909 Dobsina, D obschau; Eishöhle T2/3 1400



21832. ✱✱ Dobsina, jégbar lang, temető / ice ca T2 1200



21833. ✱ Dobsina, Dobscha u; Dobsinská ladová T3 1000



21834. ☒ 1902 Dobsina, D obschau; Dobsinai je T32800



21835. ✱✱ Eperjes, Presov ; Il. Rákóczi Feren T1/2 3200



21836. ☒ 1911 Eperjes, Pr esov; Kir. törvényszé T22000



21837. ☒ 1900 Eperjes, Pr esov; Fő utca, Kir. tő T23000



21838. ✱ 1904 Érsekújvár, Nové Zámky; Nyitra T2 2200



21839. ✱ 1935 Érsekújvár, Nové Zámky; Szenth T21800



21840. ☒ 1939 Érsekújvár, Nové Zámky; Vas T2/3 1800



21841. ☒ 1899 Érsekújvár, Nové Zámky; Kos T2/3 5500



21842. ✱ Érsekújvár, Nové Zámky; Kossuth Lajo T35500



21843. ✱ Érsekújvár, Nové Zámky; M. kir. Pos T2/3 2800



21844. ☒ Feled, Veladin, J esenské; Országzás T2 1600



21845. ☒ 1949 Felsőzúgó-fürdő, Ruzsbachfürd T3 1600

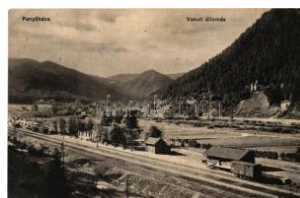

21846. ☒ 1914 Fenyőháza , Lubochna; vasútálo T32400

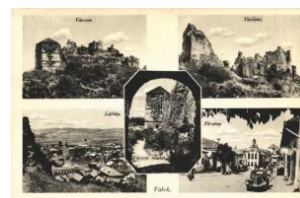

21847. ✱✱ Füleek, Filakovo ; vár, látkép, Fő utca T2 1000

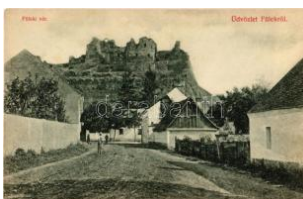

21848. ✱✱ Füleek, Filakovo ; vár, utca. Kiadja Kr T2 2600



21849. ☒ 1901 Füleek, Filak ovo; vár. Divald / cas T22200



21850. ☒ 1940 Füleek, Filak ovo; vár "Mindent v T2/31800



21851. ☒ 1914 Füleek, Filak ovo; vár, utca, Wohl T3 4000

Lindner és Kobra termékek teljes választékban megrendelhetők irodánkban vagy

bol



21852. ☒ 1939 Galánta, Fő utca, templom, h T2/3 2600



21853. ☒ 1942 Galánta, Kápolna tér, villanyoszlop T2 2200



21854. ☒ Galgóc, Frasták, Hlohovec; látkép / ge T41600



21855. ✱✱ Garamszentkereszt, Sváthy Kríz na T1/2 5500



21856. ☒ Gelle, Holice; Cejkovy pohled. Nakl T2/3 1200



21857. ✱✱ Gerla, Gerlachov, Gerlachov (Bártfa T2/3 6000)



21858. ☒ Gutor, Hamuliakovo; utca, iskola / st T2/3 2000



21859. ☒ 1900 Hervartó (Hervastó), Hervartov; T2 2800



21860. ☒ Hodrusbánya, Banská Hodrusa (Hodr T2 8000)



21861. ✱✱ Homonna, Homonau, Humenne; p T1/2 7000



21862. ☒ 1899 Igló, Zipser Neudorf, Spišská No T2200



21863. ✱ 1921 Igló, Zipser Neudorf, Spišská N T2/3 2000



21864. ☒ 1911 Igló, Zipser Neudorf, Spišská No T2200



21865. ✱✱ Igló, Zipser Neudorf, Spišská Nová V T11800



21866. ☒ 1899 Iglófüred, Bad Zipser Neudorf, S T21600



21867. ✱✱ Iglóhuta, Novoveská Huta (Igló, Spis T12000)



21868. ✱ Ipolyság, Sáh; templom, Ipoly folyó. K T32000



21869. ✱ 1925 Ipolyság, Sáh; híd / bridge (EK T2/3 1600)



21870. ☒ 1938 Ipolyság, Sáh; bevonulás, lova T42600



21871. ✱ Jánoshegy, Piargy, Kremnické T3 1600



21872. ✱✱ Jattó, Alsójattó, Dolny Jatov, Jatov T2/3 1600



21873. ✱ Javorina, Jaworzy na Spiska, Tatranská T41400



21874. ☒ Jolsva, Jelsava (Gömör); Magnezit pö T2/3 5000



21875. ☒ 1909 Jolsva, Jelsava; Honvéd laktán T2/3 2000



21876. ☒ Jolsva, Jelsava; Római katolikus templom T2 1600



21877. ☒ 1930 Káposztafalva, Hrabusice; Slo T2/3 1600



21878. ✱ Káposztafalva, Hrabusice; Slovensky T2/3 1600



21879. ☒ 1930 Káposztafalva, Hrabusice; Slo T2/3 1600



21880. ✱✱ Kassa, Kosice; Posta igazgatóság T2/3 1000



21881. ✱✱ Kassa, Kosice; Fő utca és Színház T2/3 1000



21882. ☒ Kassa, Kosice; Római katolikus templom T2/3 1400



21883. ☒ 1903 Kassa, Kosice; a levélíró T2/3 2800



21884. ☒ 1904 Kassa, Kosice; Nemzeti Színház T45500



21885. ✱ Kassa, Kosice; Katonai alreáliskola. Br T3 2800



21886. ☒ 1915 Kassa, Kosice; Megyeháza / cou T21800



21887. ☒ 1916 Kassa, Kosice; Nemzeti színház T21600



21888. ☒ 1907 Kassa, Kosice; Fő utca, Andrá T2/31600



21889. ☒ Kassa, Kosice; Szent Mihály kápolna T22000



21890. ✱✱ Kassa, Kosice; Kossuth Lajos utca, T2 2800



21891. ☒ Kassa, Kosice; dóm, székesegyház T2/3 1000



21892. ✱✱ 1938 Kassa, Kosice; bevonulás, Kas T22600



21893. ☒ 1925 Kassa, Kosice; színház, galamb T3 1600



21894. ☒ 1907 Kassa, Kosice; Caroussel Jagdr T3 4200



21895. ☒ Kassa, Kosice; Széchenyi liget / par T2/32400



21896. ☒ Kassa, Kosice; Kossuth Lajos utca, H T2 2800



21897. ☒ 1898 Kassa, Kosice; Székesegyház T2/31000



21898. ☒ Kassa, Kosice; Hernád folyó és Jakab T21000



21899. ☒ 1935 Kassa, Kosice; színház és dóm T2 1600



21900. ☒ 1939 Kassa, Kosice; színház és sző T2/31600



21901. ✱✱ Kassa, Kosice; Fő utca, Andrassy pa T11400



21902. ✱ Kis-Fátra, Malá Fátra; Skainé mesto T2/31600



21903. ☒ Kis-Fátra, Malá Fátra; Diery vo Vrátn T2/31600



21904. ☒ 1908 Kislőd, Római katolikus templom T2 2200



21905. ☒ 1913 Kiszeben, Zeben; vá T2/31000

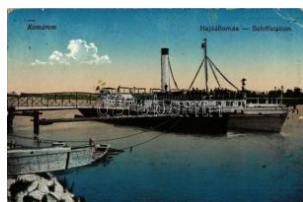

21906. ✱ 1927 Komárom, Komárom; Hajóállom T2/31600

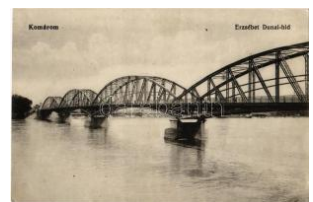

21907. ✱ 1914 Komárom, Komárom; Erzsébet Du T21600



21908. ☒ 1933 Komárom, Komárom; M. kir. álla T2/32200



21909. ☒ 1913 Komárom, Komárom; Központi sz T2 4800



21910. ☒ Komárom, Komárom; Kőszűz a várb T2/31200



21911. ☒ 1909 Komárom, Komárom; Szentháro T2/32200



21912. ☒ 1914 Komárom, Komárom; Megyeház T2/33800



21913. ✱ Komárom, Komárom; Lovassági lakta T2/32600



21914. ☒ Komárom, Komárom; Radetzky-emlék T21400



21915. ✱ Komárom, Komárom; Klapka tér és s T2/3 1600

Kérjük telefonos és írásbeli ajánlatait időben adja le!



21916. ✉ 1901 Komárom, Komárnó; Fő tér, N T2 4000



21917. ✱✱ Komárom, Komárnó; Ferenc József T2/36000



21918. ✱ 1931 Komárom, Komárnó; strand a Du T2 5500



21919. ✉ Komárom, Komárnó; Rozália templom T2/33000



21920. ✉ Korompa, Krompach, Krompachy; K T2/31400



21921. ✉ 1917 Korompa, Krompach, Krompach T2/35000

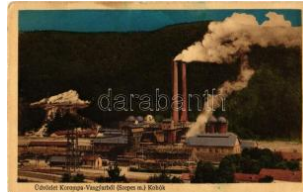

21922. ✱✱ Korompa, Krompach, Krompachy (T2/34000



21923. ✱✱ Kosaras, Kosariská; Rodny domek T2/33600



21924. ✱ Köhídygarmat, Kammenné Darmoty, K T2/32400



21925. ✉ 1914 Körmöcbánya, Kremnitz, Krem T2/33400



21926. ✱ 1918 Kövesfalva, Kamjonka, Kamiensk T33800



21927. ✱✱ 1920 Krasznahorkaváralja, Krásno T1/36000



21928. ✉ 1940 Krasznahorkaváralja, Krásnohor T22000

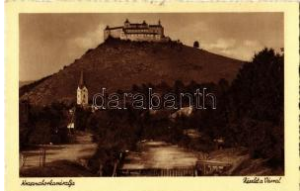

21929. ✉ 1940 Krasznahorkaváralja, Krásnohor T21000



21930. ✱✱ Krasznahorkaváralja, Krásnohorské P T21800



21931. ✉ Lednicróna, Lednicz-Rovne, Lednicz T2/34600



21932. ✱ Léva, Levice; Kosuth tér, lovaskocsik T3 2000



21933. ✉ 1915 Léva, Levice; park részlet a Sch T22600



21934. ✉ Léva, Levice; A vár a csehek kivonu T2/32800



21935. ✉ Lipótvár, Újvároska, Leopoldov; Vas T2/32200



21936. ✉ Liptószentmiklós, Liptovský Mikuláš T3/4 1600



21937. ✱ 1918 Liptóújvár, Liptovský Hrádok; vár T2 4000



21938. ✱ Lontó, Lontov (Ipolyzákállos); A Jek T1/2 4000



21939. ✉ 1943 Losonc, Lucenec; Filó Marcel kia T21000



21940. ✉ Losonc, Lucenec; 'visszatér' mozaikla T21400



21941. ✉ 1939 Losonc, Lucenec; Rákóczi út, S T2/31600



21942. ✱✱ Lőcse, Levoča; Régi kőfal részlet T2/32000



21943. ✉ 1913 Lőcse, Levoča; Körtér / square T2/3 2600



21944. ✉ 1899 Lőcse, Levoča; látkép, templom T2/31800



21945. ✱✱ Lőcse, Levoča; A lőcsei fehér asszó T22800



21946. ✉ 1901 Lőcse, Levoča; Városháza. Latzi T3 2800



21947. ✉ 1911 Lőcse, Levoča; látkép, honvéd T3/4 5500

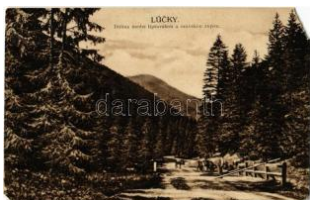

21948. ** Lucski-fürdő, Lúčky Kúpele (Liptov); T4 1600



21949. * 1914 Máriaölg, Mariental, Mariathal, T3 1600



21950. * Máriaölg, Mariental, Mariathal, Maria T31600



21951. 1906 Máriaölg, Mariental, Mariath T2/3 1400



21952. 1909 Máriaölg, Mariental, Mariath T3/4 1000



21953. ** Máriaölg, Mariental, Mariath, Ma T35500



21954. 1914 Máriaölg, Mariental, Mariath, Maria T45500



21955. * Márkusfalva, Márkusfalva, Márkus-Cse T3 1600



21956. 1906 Márkusfalva, Márkus-Csepánfa T2/32200



21957. 1914 Martalja, Motyók, Motycky (Beszterc) T2/37000



21958. * Mezőkaszony, Koszón, Koszinó, Kos T2 1600



21959. * 1921 Mosóc, Mosovce; Mosóczi 13. T2/3 6000



21960. 1914 Mosóc, Mosovce; Br. Révayka T2/36000

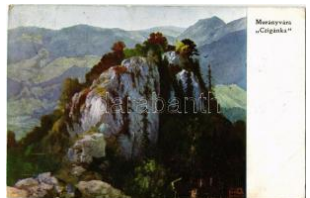

21961. 1906 Murány, Muránjalja, Murán; M T2/32800



21962. 1914 Nagybicse, Nagy-Bittse, Bytca; Helle T37000



21963. 1914 Nagymegyer, Veľký Meder, Calovo; T3/4 2000



21964. 1915 Nagymihály, Michalovce; Koss T2/33600



21965. * Nagymihály, Michalovce; Rim. kat. kos T21600



21966. * Nagyrőce, Gross-Rauschenbach, Velk T24200



21967. * Nagyrőce, Veľká Revuca; Városház tér T22000

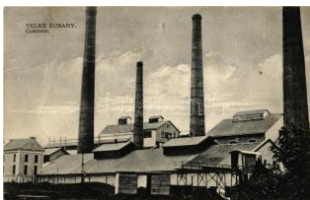

21968. * Nagysurány, Suraňy; Cukrovar / Cukor T35500



21969. 1907 Nagyszombat, Tyrnau, Trnava; K T33400



21970. 1929 Nagyszombat, Tyrnau, Trnava T2/3 1200



21971. 1914 Nagyszombat, Tyrnau, Trnava; Hruby T31800



21972. ** Nagyszombat, Tyrnau, Trnava; Hviez T31600



21973. * 1920 Nagyszombat, Tyrnau, Trnava; S T31600



21974. * Nagyszombat, Tyrnau, Trnava; Hlav T3/4 1600



21975. 1902 Námesztó, Námesztovo; Murin-fé T45500



21976. 1938 Negyed, Neded; vasútállomás, u T35500



21977. 1913 Nemeskajal, Kajaľ; Római kato T2/37000



21978. 1917 Nyitra, Nitra; Kossuth Lajos tér T2/34200



21979. 1916 Nyitra, Nitra; látkép, templom T2/3 1800

Lindner és Kobra termékek teljes választékban megrendelhetők irodánkban vagy



21980. ☒ 1916 Nyitra, Nitra; látkép a várról / g T2 2200



21981. ☒ 1911 Nyitra, Nitra; látkép a várról / g T2 2200



21982. ✱ Nyustya, Hnústa; Evangélikus iskola T2/3 5500



21983. ✱ Ohaj, Dolný Ohaj, Malom, gyár. Nakl. D T4 1000



21984. ✱✱ Oravice (Turčosín, Tvrdosín); Oravica T2 1600

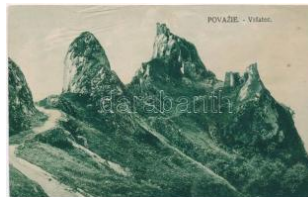

21985. ✱ 1919 Oroszlánkő, Oroszlánkő-Pohrágy T3 1600



21986. ✱✱ Ottóvölgy, Ompítál, Dolany; Várdai h T4 2800

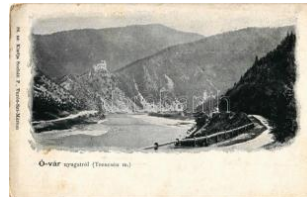

21987. ✱✱ Óváralja, Nezbužská Lúčka, Óvár, T2/3 4000



21988. ☒ 1942 Párkány, Stúrovo; Part részlet T2/3 1600



21989. ✱ Párkány, Stúrovo; vasútállomás és a T3/4 3000



21990. ☒ 1942 Párkány, Stúrovo; utca, gyógy T2/3 2000



21991. ✱ 1916 Plesivec (Gömör); kato T2/3 1200



21992. ☒ 1918 Podolínec (Szepes, Zip) T4 1600



21993. ☒ 1912 Pozsony, Bratislava; T3 1600



21994. ☒ 1916 Pozsony, Bratislava; T3/4 1600



21995. ✱ Pozsony, Bratislava; "Avi" T2/3 1600



21996. ✱ 1914 Pozsony, Bratislava; T2/3 1600



21997. ✱ Pozsony, Bratislava; A Ve T2/3 1600



21998. ☒ 1907 Pozsony, Bratislava; T3/4 1600



21999. ☒ Pozsony, Bratislava; láték T3/4 1600



22000. ✱ Pozsony, Bratislava; láték T3 1600



22001. ✱ 1915 Pozsony, Bratislava; T3/4 1600

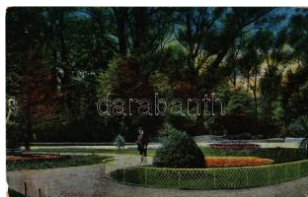

22002. ☒ 1917 Pozsony, Bratislava; T4 1600



22003. ☒ 1909 Pozsony, Bratislava; T2/3 1600



22004. ☒ 1915 Pozsony, Bratislava; T3 1600



22005. ✱ Pozsony, Bratislava; Fő t T2/3 1600



22006. ☒ 1918 Pozsony, Bratislava; T2/3 1600



22007. ☒ Pozsony, Bratislava; Stefán T2 2600



22008. ☒ 1899 Pozsony, Bratislava; T2/3 3200



22009. ☒ 1902 Pozsony, Bratislava; T2/3 1400



22010. ✱ Pozsony, Bratislava; Mária T3 1000



22011. ☒ Pozsony, Bratislava; Mest T2 1800



22012. 1916 Pozsony, P
ressburg, Bratislava; T4 5500



22013. Pozsony, Pressb
urg, Bratislava; Lig T2/3 2000



22014. Pozsony, Press
burg, Bratislava; Dom T4 5500



22015. 1899 Pozsony, P
ressburg, Bratislava; T3 5500



22016. 1902 Pozsony, Pr
essburg, Bratislava T2/3 2800



22017. Pozsony, Press
burg, Bratislava; S T2/3 2400



22018. 1906 Pozsony, P
ressburg, Bratislav T2/3 2200



22019. Pozsony, Press
burg, Bratislava; T T2/3 1600



22020. Pozsony, Press
burg, Bratislava; K T2/3 6000



22021. Pozsony, Pressbu
rg, Bratislava; látke T3/4 1600



22022. Pozsony, Pressbu
rg, Bratislava; M3 T3/4 1600

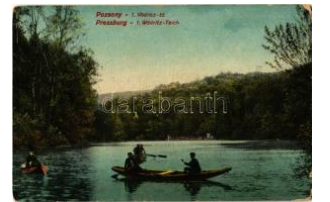

22023. Pozsony, Pressbu
rg, Bratislava; Vöd T2/3 1600



22024. Pozsonyepertes
, Eperjes, Jahodná T3/4 4000



22025. 1918 Pöstyén, Pi
estany; Ferenc Józsz T3 1600



22026. 1928 Pöstyén, Pie
stany; Infanteristák T2/3 2000



22027. 1943 Pöstyén, Pi
styan, Piestany; látke T3 1600



22028. 1949 Privigye, Pr
ievidza; látkép, tem T2/3 1600

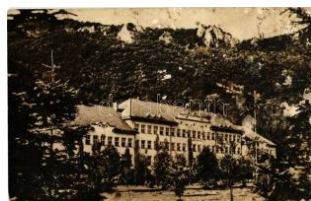

22029. Rajecfürdő, Rajec
ké Teplice; Liecebny T3 1600



22030. 1941 Rimaszécs,
Rimavska Sec; Ró T2/3 1800



22031. 1911 Rimaszomb
at, Rimavská Sobota T2 1400



22032. Rimaszombat, Ri
mavska Sobota; ut T2/3 5000



22033. Rózsahegy, Ruzo
mberok (Liptó); Ma T2/3 4000



22034. 1913 Rozsnyó, R
oznava; Gróf Andrá T2 12000



22035. 1938 Rozsnyó, R
oznava; bevonulás, I T2 2600



22036. Rozsnyó, Rozn
ava; Rákóczi órton T2 1600



22037. 1933 Rozsnyó, R
oznava; Rákóczi ó T1/2 1600



22038. 1910 Rozsnyó, R
oznava; Drázus pa T2/3 7000



22039. Rozsnyó, Roznav
a; Református templ T2 4200



22040. Ruttká, Vrútky; F
ő utca, piac, Szétsén T2 1800



22041. Ruttká, Vrútky; lá
tkép, templom / gene T3 1600



22042. Ruttká, Vrútky; R
ómai katolikus tem T2/3 1600



22043. 1900 Selmecbán
ya, Schemnitz, Ba T2/3 11000

Rengeteg érdekes tétel az egyéb gyűjtési területek anyagában!



22044. ☒ 1900 Selmecebány, Banská Stiavn T2/34600



22045. ✱ 1900 Selmecebánya, Schemnitz, Ban T2/3 4000



22046. ☒ 1908 Selmecebánya, Schemnitz, Ban T2/34000



22047. ☒ 1912 Selmecebánya, Banska Stiavnica T23800



22048. ☒ 1917 Selmecebánya, Banská Stiavnica T23000



22049. ☒ 1943 Simony, Batovany, Partizánske; T3 1600



22050. ✱ Somorja, Somorin, Samoryn, Samorí T2/32000



22051. ☒ 1941 Szádelő, Zádied; Szádelői-völgy T2/3 1000



22052. ☒ 1940 Szádelő, Zádied; Turista szálló / c T31000



22053. ☒ 1936 Szokolca, Salkalica; látkép a szőlő T21600



22054. ☒ 1938 Szenc, Szempecz, Senec; Magne T23200



22055. ✱ Szenice, Szenicz, Senitz, Senica nad T2/36500



22056. ✱ Szenice, Senica (Miava, Myjava); Bű T2/34600



22057. ✱✱ Szepesolaszi, Süsske Vlachs; villa, T2 2000



22058. ✱ Szepessüveg, Szepes-Süveg, Smiz T2/32200



22059. ☒ 1943 Szklenský Úvaly, Sklené Teplice; lá T2 1600



22060. ✱✱ Sziács-fürdő, Kúpele Sliac; fürdő b T2/33000



22061. ☒ 1916 Sziács, Sliac; Hungária és Bud T2/32400



22062. ☒ 1932 Sziács, Sliac; Kúpeľný dom / Für T21600



22063. ✱ 1935 Szlovák Parádicsom, Slovak P T2/3 1600



22064. ✱ 1937 Sztracénai-völgy, Stracenovska T2/31600



22065. ✱ Sztrecsnó, Sztrecseny, Strecno (Rut T2/3 1600



22066. ✱✱ Szulyó-völgy, Szulyó-hegység, Súló T2 1600



22067. ✱ 1925 Szulyó-völgy, Szulyó-hegység, S T31600



22068. ☒ 1938 Szulyó-völgy, Szulyó-hegység, S T21600



22069. ☒ 1935 Szulyó-völgy, Szulyó-hegység, S T21600

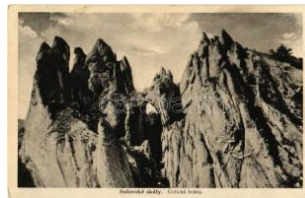

22070. ☒ 1931 Szulyó-völgy, Szulyó-hegység, S T21600



22071. ✱✱ Tátra, Magas-Tátra, Vysoké Tatry; Z T21400



22072. ☒ 1946 Tátra, Alacsony-Tátra, Nizké T T2/3 1600

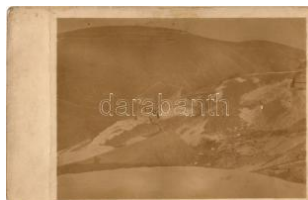

22073. ✱✱ Tátra, Magas-Tátra, Vysoké Tatry T2/3 1600



22074. ✱✱ Tátra, Alacsony-Tátra, Nizké Tatry; V T2 600

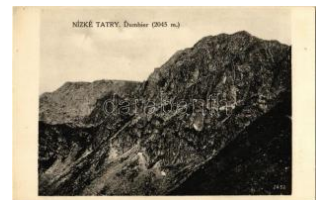

22075. ✱✱ Tátra, Alacsony-Tátra, Nizké Tatry; D T2 600



22076. ☒ 1921 Tátra, Magas-Tátra, Vysoké T T2/31600



22077. ☒ 1921 Tátra, Magas-Tátra, Vysoké Ta T2/31600



22078. ** Tátra, Magas-Tátra, Vysoké Tatry; L T21600

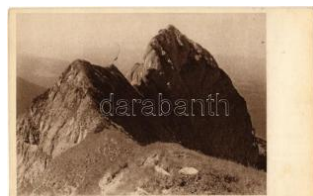

22079. ** Tátra, Magas-Tátra, Vysoké Tatry T2/3 1600



22080. ** Tátra, Vysoké T atry; Csorba tói foga T1 5000

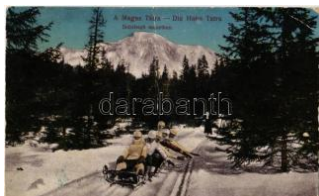

22081. ☒ 1918 Tátra, Magas-Tátra, Vysoké Tatr T3 3000



22082. ☒ 1900 Tátra, Magas-Tátra, Vysoké Tatr T4 2800



22083. ☒ 1907 Tátra, Magas-Tátra, Vysoké Tatr T3 2800



22084. * Tátra, Magas-Tátra, Vysoké Tatry; P T2/32800



22085. ☒ 1904 Tátra, Magas-Tátra, Vysoké Tatr T4 2800



22086. * 1905 Tátra, Magas-Tátra, Vysoké Ta T2/32800

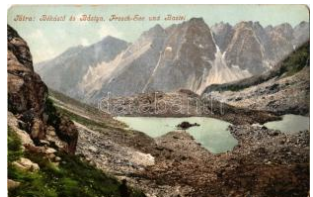

22087. ** Tátra, Magas-Tátra, Vysoké Tatry; B T32800



22088. ☒ 1909 Tátra, Magas-Tátra, Vysoké Ta T2/32800



22089. * 1900 Tátra, Magas-Tátra, Vysoké Ta T2/32800



22090. * Tátra, Magas-Tátra, Vysoké Tatry; Ha T4 2800



22091. ☒ 1904 Tátra, Magas-Tátra, Vysoké Ta T3/42800



22092. ☒ 1904 Tátra, Magas-Tátra, Vysoké Tatr T4 2800

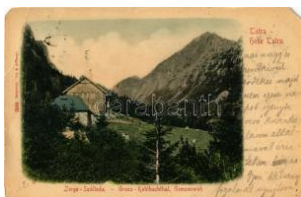

22093. ☒ 1901 Tátra, Magas-Tátra, Vysoké Tatr T4 2800



22094. * 1904 Tátra, Magas-Tátra, Vysoké Tatr T4 2800



22095. ** Tátra, Magas-Tátra, Vysoké Tatry; F T42800



22096. * 1900 Tátra, Magas-Tátra, Vysoké Ta T2/32800



22097. * 1903 Tátra, Magas-Tátra, Vysoké Ta T3/42800



22098. ☒ 1901 Tátra, Magas-Tátra, Vysoké Tatr T3 2800



22099. * Tátra, Alacsony-Tátra, Nizké Tatry; D T2/31600



22100. ☒ 1936 Tátra, Alacsony-Tátra, Nizké T T2/3 1600



22101. ☒ Tátra, Alacsony-Tátra, Nizké Tatry; J T2/31600



22102. ☒ 1930 Tátra, Alacsony-Tátra, Nizké T T2/3 1600

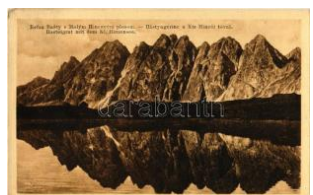

22103. ☒ Tátra, Magas-Tátra, Vysoké Tatry; R T2/31000



22104. ☒ Tátra, Magas-Tátra, Vysoké Tatry; V T2/31600



22105. ** Tátra, Magas-Tátra, Vysoké Tatry T1/2 1600



22106. ☒ 1928 Tátra, Magas-Tátra, Vysoké Ta T2/31600



22107. ** Tátra, Magas-Tátra, Vysoké Tatry; T T21600

Az árverési tételek színes képekkel a darabanth.com oldalon!



22108. * Tátra, Magas-Tátra, Vysoké Tatry; T2/3 1600



22109. 1929 Tátra, Magas-Tátra, Vysoké Tatry T2 1600



22110. Tátra, Magas-Tátra, Vysoké Tatry; S T2/31600



22111. 1929 Tátra, Magas-Tátra, Vysoké Tatry T4 1600



22112. * Tátra, Magas-Tátra, Vysoké Tatry; La T2 1600

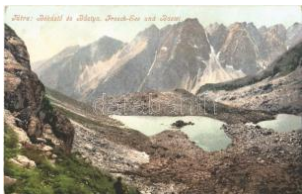

22113. * Tátra, Vysoké Tatry; Békás-tó és Bást T2 1000



22114. ** Tátra, Magas-Tátra, Vysoké Tatry T1/2 2000



22115. ** Tátra, Magas-Tátra, Vysoké Tatry; t T2 1600



22116. * Tátra, Vysoké Tatry; Csorba-tó, "Gizel T2 1400



22117. 1935 Tátra, Magas-Tátra, Vysoké Tatry T2 1000



22118. ** Tátra, Magas-Tátra, Vysoké Tatry T2/3 1600



22119. ** Tátra, Magas-Tátra, Vysoké Tatry; L T21600



22120. Tátra, Magas-Tátra, Vysoké Tatry; Za T2 1600



22121. Tátra, Magas-Tátra, Vysoké Tatry; Cie T21600



22122. ** Tátra, Magas-Tátra, Vysoké Tatry T1/2 1600



22123. 1930 Tátra, Magas-Tátra, Vysoké Ta T2/31600



22124. ** Tátra, Magas-Tátra, Vysoké Tatry T2/3 1600



22125. ** Tátra, Magas-Tátra, Vysoké Tatry; T T21600



22126. ** Tátra, Magas-Tátra, Vysoké Tatry; P T11600



22127. * 1927 Tátrafüred, Ótátrafüred, Altschm T21400



22128. 1928 Tátrafüred, Ótátrafüred, Altsch T2/31200



22129. ** Tátraszéplak, W eszterheim, Tatran T1/26000



22130. ** Tátraszéplak, T atranska Polianka, W T21600



22131. 1929 Tátraszéplak, Tatranska Polianka T2/31600



22132. 1933 Terhely, Ty erhova, Terchova; V T2 1600

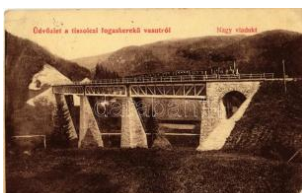

22133. Tiszolc, Tisovec; Tiszolc-völgyi foga T2/3 4400



22134. * 1899 Tiszolc, Tisovec; Tiszolcz hradov T3 2800

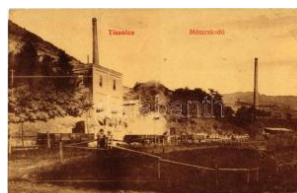

22135. 1908 Tiszolc, Tisovec; Mészrakodó, b T35500



22136. ** Tornalja, Torna la; Római katolikus t T2 1200

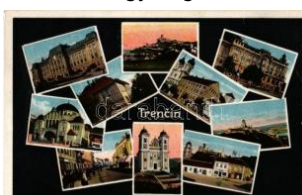

22137. Trenčín, Trenčín; (szakadás / tear) T T31400



22138. Trenčské Teplice, T rencianske Teplice T2/32400



22139. 1904 Trenčské Teplice, Trenčianske Te T4 2800



22140. ☒ 1935 Trenčianske Teplice, Trenčianske Te T2 1000



22141. ☒ 1903 Trenčianske Teplice, Trenčianske T T2/32800



22142. ☒ Trenčianske Teplice, Trenčianske Teplice; f T22800



22143. ✱ Trenčianske Teplice, Trenčianske Teplice; l T4 1600



22144. ☒ 1934 Trenčianske Teplice, Trenčianske T T2/31400



22145. ✱✱ Trenčianske Teplice, Trenčianske Teplice T11600



22146. ✱✱ Trenčianske Teplice, Trenčianske Teplice T11600



22147. ✱✱ Trenčianske Teplice, Trenčianske Teplice T2/3 1600



22148. ✱✱ Trenčianske Teplice, Trenčianske Teplice T11600



22149. ☒ 1922 Trenčianske Teplice, Trenčianske Te T3 1600



22150. ✱✱ Trenčianske Teplice, Trenčianske Teplice T11600



22151. ✱✱ Trenčianske Teplice, Trenčianske Teplice T1/2 4800



22152. ✱ Újváros, Neuschmecks, Novy Sm T25000



22153. ✱ Vág folyó menti falu / village on Váh riv T27000



22154. ✱✱ Vágvár, Vág-Pohrágy, Povazské T2 1600

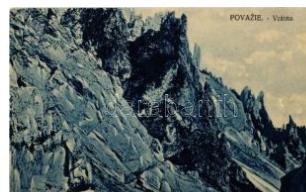

22155. ✱✱ Vágvölgy, Povazie; Vrátna. Ganse T2/3 1600



22156. ☒ Vágvölgy / Waagtal / Povazie / Váh V T2 4000

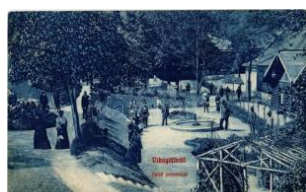

22157. ✱ 1908 Vihnyefürdő, Kúpele Vyhnye; F T2/34800



22158. ☒ 1917 Vihnyefürdő, Kúpele Vyhnye; He T22800



22159. ✱ Zborov, Zborov; Száz hársfa, Il. Rákó T2/3 1800



22160. ☒ 1949 Zólyom, Zvolen; tér, templom T2/31600



22161. ☒ 1903 Zólyom, Zvolen; vasgyár. Holub T3 2800



22162. ☒ 1923 Zólyom, Zvolen; vár / Zvolensky T31600



22163. ☒ 1908 Zólyom, Zvolen; vár, híd / cas T2/3 2200



22164. ☒ 1923 Zseliz, Zelie zovce; Gróf Breunn T2/37000



22165. ☒ 1903 Zsolna, Sillein, Zilina; iparkiallitás T38000



22166. ☒ 1916 Zsolna, Sillein, Zilina; Felső Sá T2/3 2800



22167. ☒ Zsolna, Zilina; Vágvölgy, hídak / rive T2/33000



22168. ✱ Alsóverecské, Niznij Verecki, Nizsny V T32600



22169. ✱ 1940 Huszt, Chuszt; kirándulás lovasko T2 1600



22170. ☒ 1941 Kárpátalja, Zakarpattia, Carpath T2 1400



22171. ✱✱ Királyháza, Koroleve; MÁV vasúti ko T23200

Lindner és Kobra termékek teljes választékban megrendelhetők irodánkban vagy



22172. ** Királymező, Ustzy-Csorna, Ust-C T2/31200



22173. 1912 Munkács, Mukacheve, Mukach T2/34000



22174. ** Munkács, Mukacheve, Mukachevo, M T1800



22175. * 1939 Munkács, Mukacheve, Mukach T2/31400



22176. * Munkács, Mukacheve, Mukachevo, A T2/3 5000

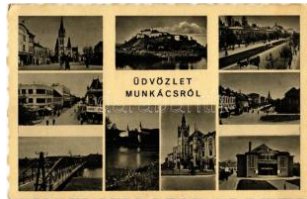

22177. 1940 Munkács, Mukacheve, Mukach T2/31600

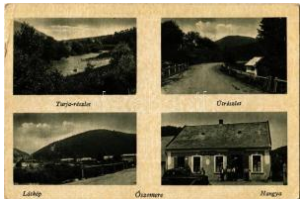

22178. 1940 Ószemere, Simer, Turja részlet, út, T2/31600



22179. 1940 Ökörmező, Volove Polje, Mizhhirya; C T23200



22180. 1940 Rónafüred, Lumsori, Lumshor T2/31600

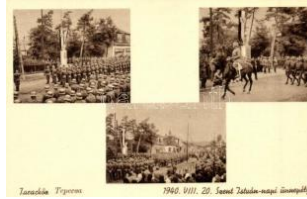

22181. ** 1940 Taracköz, Teresva; Szent Istv T12400



22182. * Turjavágás, Turja paszika, Turja Pasze T22000



22183. * 1942 Ungvár, Uzshorod, Uzhhorod, Uzh T31600



22184. * Ungvár, Uzshorod; Nagyhíd / great brid T2 3200



22185. 1944 Ungvár, Uzshorod, Uzhhorod, T2/3 1000



22186. 1910 Ungvár, Uzshorod, Uzhhorod, T2/3 2400



22187. ** Ungvár, Uzshorod, Uzhhorod, Uzh T1/2 5500



22188. 1944 Ungvár, Uzshorod, Uzhhorod, Uzh T2/31800



22189. 1944 Ungvár, Uzshorod, Uzhhorod, Uzh T2/31600



22190. ** Úrmező, Vermeziv, Polien Riskeve, T2 1600



22191. * 1940 Uzsok, Uzhok; viadukt, vasúti hid T2 1000



22192. 1940 Uzsok, Uzhok; H ősi emlékmű a ma T1/2 3000



22193. 1917 Abbazia, Opatija; Súdstrand mit T2 1000



22194. 1898 Abbazia, Opatija; Angiolina Se T2/31000



22195. 1899 Abbazia, Opatija; Strandprom T2/3 1800



22196. 1902 Abbazia, Opatija; Madonetta / T2/3 2000



22197. 1905 Abbazia, Opatija; Vor dem Hote T3 1000



22198. ** Abbazia, Opatija; Blick von der Re T2/31400



22199. 1927 Abbazia, Opatija; Pensione M T2/3 1800



22200. 1913 Abbazia, Opatija; Villa Hass / T2/3 1800



22201. 1937 Abbazia, Opatija; Hotel Bristo T2/3 1600



22202. 1914 Abbazia, Opatija; Slatina-Ansi T2/3 1000



22203. 1913 Abbazia, Opatija; Hotel und K T2/3 1200

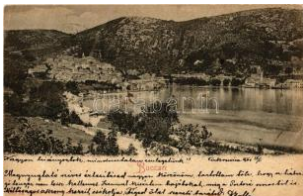

22204. ☒ 1901 Bakar, Szád drév, Bukar, Bukka T2/31000



22205. ☒ 1899 Bakar, Szád rév, Bukar, Bukkar T2/3 1600



22206. ☒ 1899 Brinje, Ucio na, Kotarska obla T2/314000



22207. ✱✱ Crikvenica, Cirkvenica; móló. Ed. Fe T2 1600



22208. ☒ 1911 Crikvenica, Cirkvenica; Thera T2/3 1000



22209. ☒ 1929 Crikvenica, Cirkvenica; Dom Dr T3 1000



22210. ✱✱ Dubrovnik, Ragusa; Samostan Do T2/3 1400



22211. ☒ 1899 Eszék, Ojsek, Esseg; Pfarkkir T2/3 7000



22212. ☒ 1906 Fiume, Rijeka; Volo a Fiume, T2/322000



22213. ☒ 1900 Fiume, Rijeka; Sussak / Susak, T2 2000



22214. ✱✱ Fiume, Rijeka; Piazza Dante / square T2 1000



22215. ☒ 1926 Fiume, Rijeka; Piazza Dante. Ed T31400



22216. ✱ Fiume, Rijeka; Via li B. Mussolini e Lit T2/3 1400



22217. ☒ 1911 Fiume, Rijeka; látkép. Radici & T2/31000



22218. ✱ 1919 Fiume, Rijeka; a Scurigine-i domb T41600



22219. ☒ 1930 Fiume, Rijeka; Riva Cristoforo T2/3 1400



22220. ☒ 1916 Fiume, Rijeka; Porto Baross / T2/3 1400



22221. ✱✱ Hvar, utca / street view. photo T1/2 T1/21400



22222. ☒ 1914 Ika, Ica (Abbazia, Opatija); Hafe T4 1000



22223. ✱ 1905 Ika, Ica (Abbazia, Opatija); Tota T2/31000



22224. ✱ Ika, Ica (Abbazia, Opatija); Totalans T2/3 1000



22225. ☒ 1899 Jezerane (Brinje), látkép, utca / T3 12000



22226. ☒ 1914 Jezerane (Brinje), látkép, templ T2 12000



22227. ☒ 1909 Károlyváros, Karlovac; Kolodvo T2/36000



22228. ✱✱ Lika (?), street view, shop, locals. p T2/37000

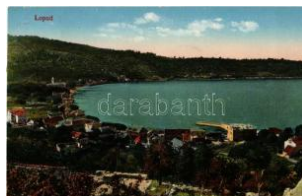

22229. ☒ Lopud (Dubrovnik), general view, seas T21400



22230. ☒ 1899 Lovran, Lovrana; seashore, hote T31000

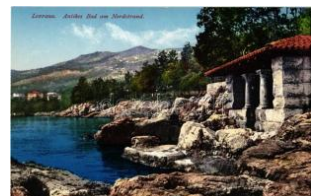

22231. ✱✱ Lovran, Lovrana; Antikes Bad am No T1 1400



22232. ✱✱ Lovran, Lovrana; Nordstrand / shore T1 1400



22233. ☒ 1901 Mali Losinj, Lussinpiccolo; por T2/3 1400



22234. ☒ 1901 Mali Losinj, Lussinpiccolo; por T2/3 1000



22235. ☒ 1901 Mali Losinj, Lussinpiccolo; gen T2/31000

Lindner és Kobra termékek teljes választékban megrendelhetők irodánkban vagy



22236. ✉ 1901 Mali Losinj, Lussinpiccolo; Ri T2/3 1000



22237. ✉ 1901 Mali Losinj, Lussinpiccolo; gen T2/31000

bol



22238. ** Nekcse, Nasice; iskola / skola / Schu T13000



22239. ** Nekcse, Nasice; gróf Pejacevich ka T12800



22240. ✉ 1905 Novi Vinodolski, Novi, Novoga; b T22000



22241. * Perusics, Perusic (Lika); Milan Suma T1 12000



22242. ** Plitvicka Jezera; Plitvicei tavak; Ez T2/34000



22243. ✉ 1916 Pola, Pula; Riva / port, sailing T2/3 1400



22244. ✉ 1901 Pola, Pula; Tempel des Augustu T21600

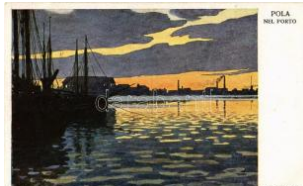

22245. ** Pola, Pula; Nel Porto s: G. Wolff T2 T2 1400

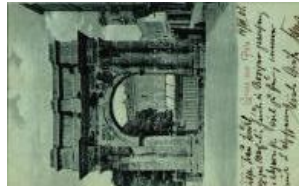

22246. ✉ 1901 Pola, Pula; Porta Aurea / gate T2/3 1000



22247. ✉ 1918 Pola, Pula; Al chiaro di luna sull' T2 1600



22248. ✉ 1901 Pola, Pula; Tempel des Augus T2/31400



22249. ✉ 1940 Rovinj, Rovigno; Il Porto / kikő T2/3 1400

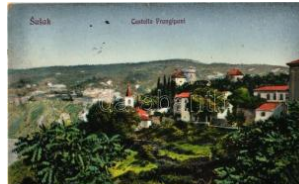

22250. ✉ 1917 Susak, Sansego (Mali Losinj); T2/3 1600



22251. ✉ 1931 Veli Losinj, Lussingrande; Pensi T3 1000



22252. ** Vucjak, Kameniski Vucjak (Bresz T2/3 12000



22253. ✉ 1918 Zagreb, Zágráb; Illica / Illice / str T2/31400



22254. * 1900 Zára, Zadar, Zadar; Cinque poz T2/3 2000



22255. ✉ Bezdán, Besdan, Bezdán (Zombor, S T4 1000



22256. ✉ 1911 Cservenka, Crvenka; utca, ker T2/33200



22257. ✉ 1944 Cservenka, Crvenka; Római kat T2 2000



22258. ✉ 1909 Gombos, Bogojeva; egy teherré T3 5000



22259. ✉ Hódság, Odzaci; Kendergyár igazgató T23200



22260. ✉ 1916 Horgosi-Királyhalom, Horgos- T2/3 7000



22261. ✉ 1936 Militics, Srpski Mileitic; látkép, T2/3 3200



22262. ✉ 1904 Nagybecskerek, Zrenjanin, Velik T24800



22263. ✉ 1911 Nagykárolyfalva, Károlyfalva, Ka T24000



22264. ✉ Nagyikinda, Kikinda; Koronaherceg u T22000



22265. ** Nagyikinda, Kikinda; Római katol T2/3 2400



22266. ✉ 1923 Óbecse, Stari Becej; utca, zsi T2/3 2000



22267. ✉ 1898 Pancsova, Pancevo; Esti üdvöz T3 8000



22268. * Pancsova, Pancevo; Gizella utca, Ko T1/23200



22269. 1915 Pétervárad, Peterwardein, Pet T2/3 1000



22270. 1915 Rusandafürdő, Bad Ruszanda; IV. s T2/32800



22271. * 1932 Ruzanda-fürdő, Banja Rusand T2/3 1600



22272. 1909 Sajkásgyörgy, Gyurgyeva; Gör T24000



22273. 1915 Szabadka, Subotica; Damjanich T23600



22274. 1942 Szabadka, Subotica; Kossuth T2/31200



22275. ** 1941 Szabadka, Subotica; Horthy M T2 2400



22276. Szabadka, Subotica; utcakép, automo T21800



22277. Szabadka, Subotica; Pozoriste / szinh T21400



22278. Száva-szentdeme-ter, Mitrovica, Mit T1/2 10000



22279. 1911 Száva-szentdeme-ter, Mitrovica, T2/3 3200



22280. 1914 Szendrő, Szemendria, Semen T2/31600



22281. 1902 Törökkanizsa, Nova Kanjiza, N T2/3 3200



22282. Törökkanizsa, Nova Kanjiza, Novi K T2/3 3000



22283. 1941 Újvidék, Novi Sad; A volt báni hi T2 2000



22284. ** Újvidék, Novi Sad; Séta tér, Hotel T1/24000



22285. Újvidék, Novi Sad; Városháza, Ková T2/3 6000



22286. ** Újvidék, Novi Sad; M. kir. törvénysz T1 3200



22287. ** Újvidék, Novi Sad; Szerb ortodox pü T23800



22288. 1918 Újvidék, Novi Sad; Kir. törvénysz T31000



22289. * 1909 Zalánkemén, Szalánkemén, St T2/3 3000



22290. Zimony, Semlin, Zemun; Winterhafen T2 3800



22291. 1903 Zombor, Sombor; templom, Sze T2 7000



22292. * Zombor, Sombor; Olvasókör árusokka T3 3200



22293. 1905 Zombor, Sombor; Schweidel J T2/3 4200



22294. Zombor, Sombor; Városháza / Grad T2/31000



22295. Zsablya, Zabalj; Fő utca, városház, n T3/44800



22296. 1909 Borostyánkő, Bernstein; Máge T2 12000



22297. * Felsőlövő, Oberscützen; község-ház T2/38000



22298. 1914 Felsőlövő, Oberscützen; (EK) T2/3 2000



22299. 1938 Fraknó, Forchtenstein; Schloss F T21400

Rengeteg érdekes tétel az egyéb gyűjtési területek anyagában!



22300. 1903 Fraknó, F orchtenstein; vár / Sc T2**2000**



22301. 1926 Kismarton, Eisenstadt; látkép, T2/3 **1000**



22302. 1898 Lajtabruck, Bruck an der Leith T2/3 **6000**



22303. 1916 Lajtabruck, Bruck an der Leitha; T2 **2000**



22304. 1900 Léka, Locke nhaus; templom / Kir T3**2000**



22305. Léka, Lockenhaus ; templom / Kirche T2/3**2000**



22306. 1915 Léka, Locke nhaus; vár / Schloss T2 **2000**



22307. 1909 Léka, Locke nhaus; Lovagterem a T2**2000**



22308. Léka, Lockenha us; várrészlet, bels T2/3**2000**



22309. Ruszt, Rust am Neusiedlersee; látkép T2**1000**



22310. 1931 Ruszt, Rust am Neusiedlersee T2/3**1000**



22311. Ruszt, Rust am Neusiedlersee; Sege T2/3**1000**



22312. 1939 Ruszt, Rust am Neusiedlersee T2/3**1000**



22313. 1924 Ruszt, Rust am Neusiedlersee T2/3**1000**



22314. Savanyúkút, Sa uerbrunn; teljes látké T1**2000**



22315. 1939 Tarcsafürdő , Bad Tatzmannsd T2/3 **1000**



22316. 1921 Tarcsafürdő , Bad Tatzmannsd T2/3 **2000**



22317. 1921 Tarcsafürdő , Bad Tatzmannsdor T2 **2000**



22318. 1943 Muraszomb at, Murska Sobota; S T2**2000**



22319. Algiers, Mustap ha Superieur. 3-tiled T2 **1000**



22320. Algiers, Alger; V ue Generale des Bou T2**1000**

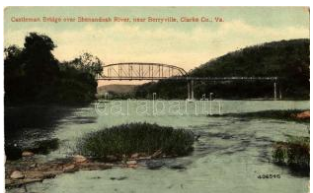

22321. Berryville, Clarke County, Virginia; C T2/3**1000**



22322. 1926 Bethlehem, Pennsylvania; Lib T2/3 **1000**



22323. Chicago, State Street, North of the P T2**2000**



22324. Chicago, Ferris wheel, Boat House T2 **2000**



22325. Chicago, Illinois , street view with tram T**1400**



22326. 1927 Chicago, Mi chigan Boulevard, T2/3**1000**



22327. Chicago, Gener al Logan Statue, The T2**2000**



22328. Dearborn (Mich igan), Rolling Mill, T1/2 **3000**



22329. Dearborn (Mich igan), Engineering L T2 **3000**



22330. New York City, The Harbour T1 T1 **1000**



22331. 1904 Saint Louis , St. Louis; World's T2/3**2000**



22332. * 1904 Saint Louis , St. Louis; World's F T32000



22333. 1904 Saint Louis , St. Louis; World's T2/32000



22334. 1904 Saint Louis , St. Louis; World's T2/32000



22335. 1904 Saint Louis , St. Louis; World's T2/32000



22336. 1904 Saint Louis , St. Louis; World's T2/32000



22337. 1932 Buenos Aires, Avenida Leandro T2/31400



22338. Rosario, Municipalidad del Rosario, T3/4 1000

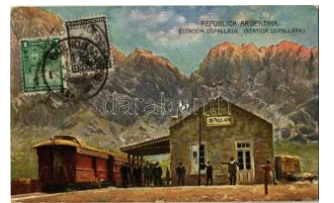

22339. 1906 Uspallata, Estacion / railway stat T2 1000



22340. 1902 Absam (Tiro), Wallfahrtskirche T2/3 1000



22341. Allentsteig, Schloss / castle, art post T2/31400



22342. 1902 Altlenzbach, general view T2 T2 1000



22343. * Baden bei Wien, Café Hauswiese im He T22400



22344. * * Baden bei Wien, Thermal Strandbad T2 1400



22345. 1905 Bad Hall, Promenade / street T2/3 1600



22346. 1905 Bad Hall, Trinkhalle / drinking hall T21600



22347. Bad Ischl (Salzkammergut), Kais. Villa T31000



22348. 1912 Bad Ischl, Villa Fürst Starhemb T2/31400



22349. * Bruck an der Großglocknerstraße, Sc T2/31800



22350. 1900 Dornbirn, Gewerbe-Ausstellung T2/3 1000



22351. * * Dürnstein (Wachau), general view, c T11000



22352. * * Dürnstein, Wachau, Wachaulied. Ge T31000



22353. * * Ebensee (EK) T2/3 T2/3 1000



22354. 1917 Enns, Panorama von Stadtturm T2 1000



22355. * * Ferienhort am Aberssee (Wolfgangsee) T2 1800



22356. * Gesäuse, Einstieg zum Westgrat des T2/32000

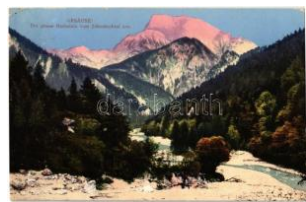

22357. 1910 Gesäuse, Der grosse Buchstein T2/3 1400



22358. 1926 Gmunden (Salzkammergut), L T2/31000



22359. * * Gmunden, general view. Photo Baryt T21400



22360. * * Gmunden, Pfarrgasse. B.K.W.I. Nr. T3 1000



22361. 1907 Gmunden (?), castle, villa (EK) T2/3 1000



22362. * Graz, Drunkontage (Rb) T3/4 T3/4 1000



22363. 1910 Graz, Stadttheater / theatre (E) T2/31000

Megnyílt megújult webshopunk! Folyamatosan bővülő kínálat!



22364. ☒ 1898 (Vorläufer!) Graz T2 T2 3200



22365. ☒ 1905 Grundlsee, Terasse des "Hote T2/3 1000



22366. ☒ 1901 Grundlsee, lake with rowing bo T2/31000



22367. * ~1900 Gutenstein, Klamm T2 T2 1600



22368. ☒ Haag, Schloss Sa laberg / castle (f) T T2/31400



22369. ☒ 1927 Hainburg an der Donau, Ruine T2/3 1000



22370. ** Hainburg an der Donau, tobacco fac T31600



22371. ☒ 1915 Hall in Tirol, Untere Lend + "Pos T21000



22372. ☒ 1909 Hinterbrühl, Panorama / gener T2/3 1400



22373. ☒ 1937 Hof am Leithaberge, Thurnhof / T2 1600



22374. ☒ 1903 Hohe Wand, Springelsteig, moun T21400



22375. ☒ 1930 Igls (Innsbruck), Grand Hotel T2/3 1400



22376. * Innsbruck von der Weiheburg. Künstle T2/3800



22377. ☒ 1911 Innsbruck, Herzog Friedrichstraß T2 1000



22378. ☒ 1964 Kindberg, Weihnacht, Strasse / C T21000



22379. ☒ 1902 Korneuburg, Rathaus / town hall T2 1600



22380. * 1897 (Vorläufer!) Kremsmünster, Kir T2/3 4600



22381. ☒ 1914 Ladendorf, Schloss Khevenhulle T21400



22382. ☒ Laßnitzhöhe, Dr. Ehlers Erholungsh T2/3 1800



22383. ☒ 1900 Laxenburg, Schloss / castle. A T2/31000

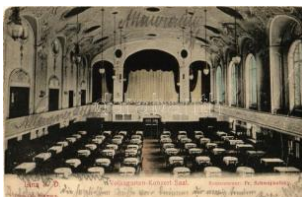

22384. ☒ Linz, Volksgarten-Konzert-Saal / conc T3 1400



22385. ☒ 1901 Lunz, mit Scheiblingstein / gene T3 1400



22386. ☒ 1927 Mariazell, general view, basilica T2 1000



22387. ☒ 1932 Mariazell, Schloss Brandhof / c T2/31000



22388. ** Mariazeller-Bahn, Viadukt und Tunn T2 1000



22389. ** Mitterdorf im Mürtal, Schloss Pichl / T2 1400



22390. ☒ 1905 Mühlau (Innsbruck), general view T21400



22391. ☒ 1899 Ottensheim (Linz), Nach dem gr T2 1000



22392. * Pöchlarn, Totalansicht von der Donau T22000



22393. ☒ 1911 Pörschach am Wörther See / T2/3 1000



22394. ☒ 1912 Preblau, Schweizerhaus u. Ka T2/3 1400



22395. ☒ 1927 Rax, Raxalpe; Raxseilbahn 2005 T3 1000



22396. * Salzburg, Elektrischer Aufzug / gene T2/31800



22397. * Salzburg, Untersberg, Dopplersteig au T3 1600



22398. ☐ 1921 Salzburg, Der Hahnbaum im A T2/31400



22399. ☐ 1925 Salzburg, Augustiner Bräustüb T2/31400



22400. *** Salzburg, Hohe nsalzburg; - 4 unused p 1000

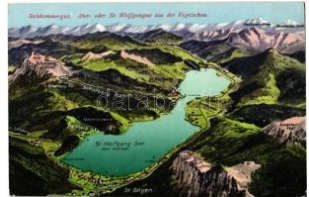

22401. ** Salzburg, Kammergut, Aber- oder St. Wolf T2 1400



22402. ☐ 1908 Sankt Florian, St. Florian (Linz); T2 1000



22403. ☐ 1899 Sankt Rade gund bei Graz, Rade T21400



22404. ☐ 1902 Sankt Wolfg ang im Salzkammer T2/32400



22405. ☐ 1917 Scharnitz (Tirol), Mittenwaldba T2/3 3000



22406. ☐ 1913 Schönau, G mündler Hütte auf d T2/31400



22407. ☐ 1908 Schwanber g, Schloss Limberg T2/31400



22408. * Semmering, Railw ay Station, Hotel Ste T2 1400



22409. * Semmering, Maria Schutz. A-XXXIX/9. T3 1400



22410. ** Teuffenbach, B urg Alt-Teuffenbach T2 1400



22411. ** Traunkirchen. A rt Nouveau, floral, lith T2000



22412. ** Traunkirchen, T ennisplatz / Tennis T1/21600



22413. ☐ 1916 Tulln an de r Donau, Totale / g T2/3 1000



22414. ☐ Tullnerbach, gen eral view T2 T2 1400



22415. ☐ 1898 Velden am Wörther See, Etab T2/3 1600



22416. ☐ 1917 Villach, St. Ruprecht und St. A T2/31000



22417. ☐ Wattens, Tirol T2 T2 1000



22418. ☐ 1907 Wels, Schlo ss Dietach / castle T2 1400



22419. ☐ Wels, street view with market T2 T2 4000



22420. ☐ 1905 Wien, Vienn a, Viden, Bécs; Pozd T39000



22421. ☐ Vienna, Wien; K. u.K. Artillerie Arsena T2 1000



22422. ☐ 1905 Wien, Vienn a, Bécs; Hans Canon T21400



22423. ☐ 1916 Vienna, Wie n; Gruss vom Heurig T22400



22424. ** Wien, Vienna, B écs; Opernhaus / o T2/31400



22425. ☐ 1901 Wien, Vienn a, Bécs I. Mozart-D T2/31000



22426. ☐ Wien, Vienna, Bé cs I. Hotel Posta. F T2/31200



22427. ** Wien, Vienna, B écs I. Staatsoper / st T2 1600

Weboldalunkon a zárás pillanatáig licitálhat és követheti tételei állását!



22428. 1912 Wien, Vienna, Bécs I. Schwarz T21000



22429. 1929 Wien, Vienna, Bécs I. Rathaus-Park T2/3800



22430. 1904 Wien, Vienna, Bécs I. Rathhaus T2/3 1000



22431. 1921 Wien, Vienna, Bécs II. Nordbahnhof T3 1000



22432. 1931 Wien, Vienna, Bécs II. Reichsbrücke T22400



22433. 1897 Vienna, Wien II. Venedig in Wien T41000



22434. 1904 Wien, Vienna, Bécs IV. Erzherzog T2/31000



22435. 1907 Wien, Vienna, Bécs VII. Deutsches T2/31000



22436. 1926 Wien, Vienna, Bécs VII. Deutsches T21000



22437. 1902 Wien, Vienna, Bécs XIII. Schön T2/31000



22438. 1917 Wien, Vienna, Bécs XIV. Hade T2/3 1000



22439. 1910 Wien, Vienna, Bécs XIX. Schlo T2/3 1400



22440. 1918 Wörgl (Tiro), street view, chur T2/31600



22441. 1921 Zettling, Spiritus- und Pressefabrik T3 5500



22442. 1921 Battice, Hauptstrasse, Die Stadt wurde T2/3 1000



22443. 1905 Blankenberg, Blankenberghe; T2/3 1000



22444. 1910 Bruxelles, Brussels; Exposition de T2/31200



22445. 1910 Bruxelles, Brussels; Exposition T2/31400



22446. 1926 Bruxelles, Brussels; Place Rogier, A T21400



22447. 1901 Oostende, Ostende; Bains de mer T2/32000

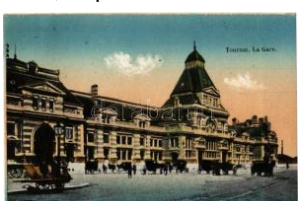

22448. 1916 Tournai, La Gare / railway station T2 1400



22449. 1912 Berek, villa and manor. photo + T2 3000



22450. 1918 Brod, Bosanski Brod; Spomenik / T31000



22451. 1921 Ilidza, Ilidze; Schwanenteich / lake T2/3 1000



22452. 1913 Ilidza, Ilidze; Restauration / restaurant T2/31800



22453. 1921 Ilidza, Ilidze; Hotel Austria. J. Studnic T21800

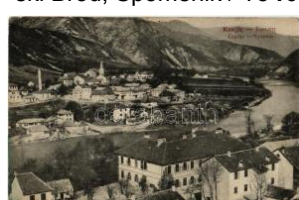

22454. 1912 Konjic, Cuprija (Rb) T3 1000



22455. 1921 Mostar, Römerbrücke / Roman bridge T3 1000



22456. 1939 Mostar, Saricева Džamija / mosque T2 1400



22457. 1903 Mostar, Konak, Albrechtsskaserne T21600



22458. 1921 Sarajevo, general view. Leon Finzl T21000



22459. 1921 Sarajevo, Strassenzene / street scene T2/31400



22460. ☒ Sarajevo, Bahn Sarajevo-Ostgrenz T2/31000



22461. ☒ Sarajevo, Semina r, Kirche Sjiemenis T2/3 1000



22462. ☒ 1913 Sarajevo, E isenbahnlinie Saraje T2 1600



22463. ☒ 1915 Trebinje, Ka iserstrasse / street T2/3 1600



22464. ** Zenica, Carsija / market (EK) T2/3 T2/3 1000



22465. ☒ 1902 Ruse, Rust schuk; Bulgarian folk T31600



22466. ☒ 1900 Sofia, L'éco le militaire, Fontaine T2 1800



22467. ** Sofia, Sofiya; B ulgarien mit uns! P T2/3 1000



22468. ☒ Santiago de Chile , Hotel Carrera, au T2/3 1000



22469. ☒ Bechyne, genera l view. Fr. Souhrad T2/31000



22470. ☒ 1918 Bohumín, O derberg; Oesterr. S T2/31400



22471. * Borová, Rodny do mek K. Havlicka, S T2/31000



22472. ☒ 1912 Brezová (K arlsbad, Karlovy V T2/3 1000



22473. ☒ 1900 Brno, Brunn ; Winterhollerplatz T2/3 1800



22474. ☒ 1900 Brno, Brunn ; Schmerlingstrass T2/3 1800



22475. ☒ 1900 Brno, Brunn ; Landhaus / town ha T21800



22476. ☒ 1900 Brno, Brunn ; Deutsches Haus T2/3 1800



22477. ☒ 1899 Brno, Brunn ; Ferdinandsgasse T2/3 1800



22478. ☒ 1900 Brno, Brunn ; Spielberg / Spiibe T2/31800



22479. ☒ 1902 Brno, Brunn ; Dominikaner Gasse T21800



22480. ☒ 1898 Brno, Brunn ; Lazansky-Platz / T2/3 1800



22481. ☒ 1900 Brno, Brunn ; Panorama / genera T2 1800



22482. ** Brno, Brunn; B l ick vom Rathausu T2/3 1200



22483. ☒ 1911 Bystrice na d Pernstějmem, Zri T2/3 2000



22484. ** Ceska Lipa, Lei pa; Bahnhof / railw T3/4 1000



22485. ** Chvalkovice, To várna / factory (EK) T2/3 1000



22486. ☒ 1903 Frantiskovy Lázně, Franzensb T2/3 1600



22487. * Frantiskovy Lázně , Franzensbad; Kurp T2 1600



22488. ☒ 1900 Hostyn, Svaty Hostyn; church, pi T2 1600

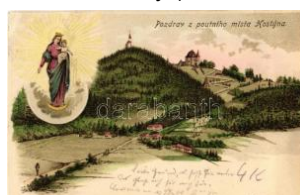

22489. ☒ Hostyn, Svaty Ho styn; pilgrimage sit T2/3 1000



22490. ☒ Hostyn, Svaty Ho styn; Krizová cesta T2/31000



22491. ☒ Hradec Králové, Königrätz; Velké T2/3 1000

Az árverési tételek színes képekkel a darabanth.com oldalon!



22492. 1918 Hradec Králové, Königrätz; E T2 2400



22493. 1902 Hroznatov, Kinsberg (Cheb, E T2/3 1600



22494. 1914 Jáchymov, Sankt Joachimsthal; T2 1800



22495. 1913 Jaromer, Je rmer; Husova ulica T2/3 1600



22496. 1899 Jindrichuv Hradec, Neuhaus; c T2/3 1600



22497. 1905 Karlovy Vary, Karlsbad; Marktpla T23000



22498. 1912 Karlsbad, Karlovy Vary; Alte W T2/31400



22499. 1912 Karlsbad, Karlovy Vary; Grand H T21600



22500. 1912 Karlsbad, Karlovy Vary; Stadtpark T2/3 1000



22501. 1912 Karlsbad, Karlovy Vary; Blick von Ca T3/41000



22502. 1900 Karlsbad, Karlovy Vary; Stadtp T2/31400



22503. 1912 Klínovec, Keilberg; mountain hotel, lo T2 1600



22504. 1912 Kyselka, Giesshütten; Sauerbrunn (bei K T22000



22505. 1902 Lednice, Le dnice-Valtice, Feld T2/3 1400



22506. 1900 Lednice, Le dnice-Valtice, Feldsb T21800



22507. 1898 Lednice, Le dnice-Valtice, Feldsb T21800



22508. 1898 Lednice, Le dnice-Valtice, Feld T2/3 1800



22509. 1902 Lednice, Le dnice-Valtice, Feldsb T21800



22510. 1900 Lednice, Le dnice-Valtice, Feldsb T21800



22511. 1900 Lednice, Le dnice-Valtice, Feld T2/3 1800



22512. 1900 Lednice, Le dnice-Valtice, Feldsb T21800



22513. 1926 Liberec, Reichenberg in Böhmen T2/31800



22514. 1929 Liberec, Reichenberg in Böhmen T2/31400



22515. 1925 Liberec, Reichenberg in Böhmen T2/31600



22516. 1916 Liberec, Reichenberg in Böhmen; G T2/31400

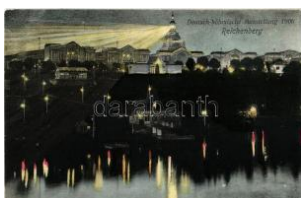

22517. 1916 Liberec, Reichenberg in Böhmen; Deu T21800



22518. 1908 Mariánské Lázně, Marienbad; Ne T21800



22519. 1908 Mariánské Lázně, Marienbad; Cafe P T1/21000



22520. 1911 Mšecké Žehrovice, Obchod R. T2/3 1000



22521. 1904 Nizbor, Nová Hut T2/3 T2/3 1000



22522. 1904 Olomouc, Olmütz; Franz Josefs Plat T2/3 1000



22523. 1919 Olomouc, Olmütz; Oberring Lin T2/31600



22524. 1909 Olomouc, Olmütz; Astronomisc T2/31600



22525. Olomouc, Olmütz; Elisabethstraße / T2/32600



22526. 1902 Olomouc, Olmütz; Niederring / sq T31000



22527. 1907 Opava, Troppau; Schillerpark T2/3 1000



22528. Ostrava, Mährisch Ostrau; Zifonská T2 1600



22529. Polná, Celkovec pohled / general view T2/3 1400



22530. 1900 Postorná, Unter-Themenau (B T2/3 1800



22531. 1898 Praha, Prague; Brückentho T31000



22532. 1908 Praha, Prague; Hradcany a T31000



22533. Praha, Prague; Karlovo námě T3 1000



22534. Praha, Prague; Staroprazská T2/3 1400



22535. 1899 Praha, Prague; Altstädte T2/3 1600



22536. Příbor, Freiberg in Mähren; Sokolovna T21000



22537. 1900 Rokytnice v Orlických horách, T2/3 3000



22538. 1925 Skrivany u. Novy Bydzov, Neub T2 3000



22539. 1919 Spindleruv Mlyn, Spindelmühle, T2 1400



22540. 1898 Teplice, Teplitz, Teplitz-Schöna T2 1000



22541. 1900 Uherský Brod, Magyarbród, U T2/3 1000



22542. 1901 Ústí nad Labem, Aussig an de T2/3 1400



22543. Ústí nad Labem, Aussig; Schicht-Wer T2 3200



22544. 1901 Vranov, Wranau; Panorama / ge T21600



22545. 1915 Vysoké Mýto (fa) T3 T3 1000



22546. Johannesburg, Johannesburg; Gold T2 3000



22547. Johannesburg, Johannesburg; Das P T22000



22548. Johannesburg, Johannesburg; Markt T2 2400



22549. Johannesburg, Johannesburg; Gold T2 3000



22550. Pretoria, Prätoria; Gouvernementsg T2 2000



22551. Alexandria, Rue Cherif Pacha / street v T31000



22552. Port Said, Native Quarters, street, T2/31000



22553. Tallinn, Reval; Blick von der neuen D T2 1000

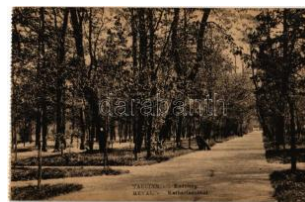

22554. Tallinn, Reval; Katarinenthal / Kadri T2 1000



22555. Tallinn, Reval; St. Olai kirche / Olewis T2 1000

Weboldalunkon a zárás pillanatáig licitálhat és követheti tételei állását!

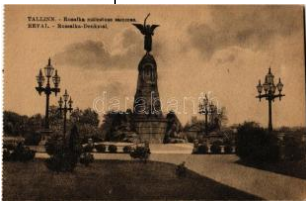

22556. ** Tallinn, Reval; Russalka Denkmal T21000



22557. * Tallinn, Reval; To talansicht / genera T2/3 1000



22558. 1901 Boulogne-sur-Mer, Les pecheur T2 2000



22559. 1900 Cannes, Le Casino des Fleurs T2/31400



22560. 1907 Chamonix, Le Mont Blanc vue p T31000



22561. * Clichy, Asnieres, Vue generale du C T2/32000



22562. 1930 Dijon, Gare Dijon-Ville / railwa T2/3 1400



22563. 1909 Fécamp, La Jetée un jour de Tem T2400



22564. * Gatteville-le-Phare, Le Phare (la nuit) T2 1000



22565. 1931 Le Havre, E ntrée du Paquebot "P T21400



22566. 1905 Le Havre, L es phares de la Heve T21800



22567. * 1913 Lille, La Gar e St. Sauveur / rail T2/3 1000



22568. 1916 Lille, La Pla ce Jeanne d'Arc, A T2/31000



22569. 1938 Lourdes, La Gare inferieure du T2/31000



22570. 1900 Nancy, La G are / railway station T2/31000



22571. ** Nice, Vue prise entre les fleurs / vie T2 1000



22572. * 1910 Paris, Les in valides s: Stein (EM) T4 1000



22573. 1911 Paris, Rue des Acacias, Prise T2/3 1400



22574. 1898 Paris, Palac e Trocadéro (EK) T T2/31000



22575. 1900 Paris, Expo sition Universelle d T2/31400

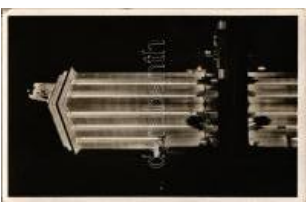

22576. 1937 Paris, Expo sition International T2/3 2000



22577. ** Paris, Gare de Lyon / railway station T21600



22578. * Paris - 2 pre-1 945 French town-view po800



22579. 1900 Paris, Expo sition Universelle, T2/3 2000



22580. 1900 Paris, Expo sition Universelle, T2/3 2000



22581. 1900 Paris, Expo sition Universelle, Le T22000



22582. * 1900 Paris, Expo sition Universelle, U T2/32000



22583. 1900 Paris, Expo sition, View of the T2/3 2000



22584. * 1900 Paris, Expo sition Universelle, Pal T3 2000



22585. 1900 Paris, Expo sition Universelle, Le T22000



22586. 1900 Paris, Expo sition Universelle. Le T22000



22587. 1900 Paris, Expo sition Universelle. T2/3 2000



22588. * 1900 Paris, Expo sition Universelle. T2/3 2000



22589. 1900 Paris, Expo sition Universelle, T2/3 2000



22590. 1900 Paris, Expo sition Universelle, T2/3 2000



22591. ** 1900 Paris, Exp osition Universelle T1/2 2000



22592. 1900 Paris, Expo sition Universelle, T2/3 2000



22593. 1915 Pas-de-Cal ais, Cap Gris-Nez, T3/4 1000



22594. 1933 Quiberon, L e Phare de La Teign T2 1400



22595. 1902 Reims, Plac e Drouet d'Erlon, Ph T2 1800



22596. 1933 Saint-Denis-d'Oléron, Le Phar T2/3 1800



22597. * Saint-Denis-d'Olé ron, Avenue et Pha T2/3 1400



22598. 1933 Saint-Malo, Naufrage du "Hilda", La T2/3 1000



22599. ** Strasbourg, Münster / cathedral. Ve T2 1000



22600. 1939 Verdun, Mo nument aux Enfants T4 1000



22601. 1939 Manila, Pasig River / port, sailing vess T2/3 1000



22602. 1929 Athens, Ath enes; Caryatid porch T2 1000



22603. 1904 Crete, Pala is de Phaestos, La T2/3 1600



22604. ** Florina, Lerin; P anorama / general vi T4 1000



22605. ** Olympia, Olympie; Musée, Gronion T1/2 1400



22606. ** Olympia, Palae stra T1 T1 1400



22607. 1939 Pointe-a-Pi tre, Regates / rega T2/3 1600



22608. ** Amsterdam, He t Nieuwe Postkantoo T2 2000



22609. ** Amsterdam, He t Nieuwe Postkanto T2/3 2000



22610. ** Haarlem, Harle m; Marché aux blé T2/3 1800



22611. ** Rotterdam, Cen tral Station / railway T2 1000



22612. ** Rotterdam, Slop je / street view, bic T2/3 1000



22613. Utrecht, Viestraa t / street view, truc T2/3 1000



22614. 1904 Punjab, Os wald house. photo T2/3 1600



22615. 1948 Haifa, Casin o Bat-Galim (fl) T2 T2/3 1000



22616. 1911 Jerusalem, general view, art p T2/3 1000

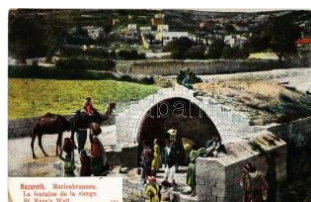

22617. 1909 Nazareth, N atrat; Marienbrun T2/3 1000



22618. * Jamaica, A Villag e Post Office, folklo T2/3 1800



22619. ** Hakone, Cryptome ria Road T2 T2 2000

Megnyílt megújult webshopunk! Folyamatosan bővülő kínálat!



22620. 📧 Hikone, view of Biwa lake from Hiko T3 1000



22621. 📧 Yamaguchi, street view, automobiles, T3 1200



22622. ✨ Czeszochowa, Park Powystawowy / p T21400



22623. 📧 Kraków, Podkop / street with bridge T2/3 1200



22624. 📧 1920 Krkonose, Riesengebirge; Elbfall T2 1400



22625. ✨ Legnica, Liegnitz; Glogauer Promen T21600



22626. 📧 Lublin (r) T4 T4 1 000



22627. ✨ Pieniny, Dunajec / rafting - modern p T2/31000



22628. 📧 1915 Przemysl, Wschodnio-zachodn T2/3 1600



22629. 📧 1916 Przemysl, street view, shops (T2/3 1400



22630. 📧 Przemysl, Ulica Mickiewicza 2 / Mickiew T2 4400



22631. 📧 1902 Przemysl, Ulica Franciszkausk T2/3 4400



22632. 📧 1914 Przemysl, Grunwaldska / Grun T2/3 4400



22633. 📧 Przemysl, Ulica Slowackiego / Slowac T2 2000



22634. 📧 Tarnow, Dworzec i Hotel Polski / railw T3 1000



22635. 📧 1915 Warszawa, Warschau, Warsa T2/3 1800



22636. 📧 1902 Warszawa, Warsaw; Pomnik M T2/31400



22637. ✨ Wieliczka, Dwozrec kolei hr. Goluc T3/42000



22638. 📧 1907 Wodzislaw Slaski, Loslau; Kon T2/34800

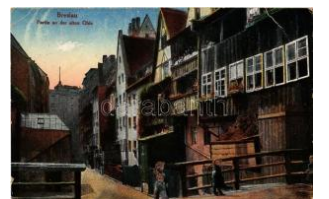

22639. ✨ 1924 Wroclaw, Breslau; Partie an de T2/31400



22640. 📧 Wroclaw, Breslau; Ausstellung zur Jah T21600



22641. 📧 1925 Vilnius, Wilno; Katedra / T2/3 1400



22642. 📧 Luxembourg, Luxemburg; Partie du T2/3 1000



22643. ✨ Beijing, Peking; Ketteler Monument T T1/26000



22644. ✨ Beijing, Peking; Peitang Cathedral T1/2 4000

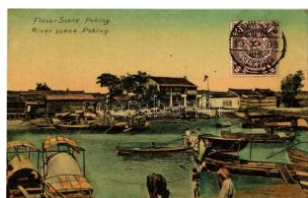

22645. ✨ Beijing, Peking; river scene, boats, f T1/2 5500

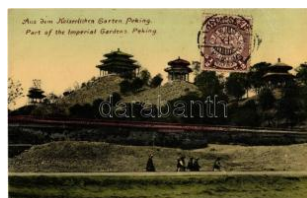

22646. ✨ Beijing, Peking; Part of the Imperial G T1/25500



22647. ✨ Beijing, Peking; Temple of Heaven T T14000



22648. 📧 Beijing, Peking; Entrance to Lama T T2/3 6000



22649. ✨ Beijing, Peking; Part of the Emperor T2/3 5000

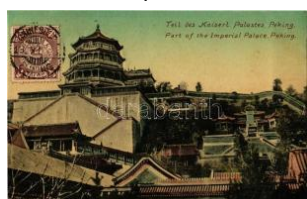

22650. ✨ Beijing, Peking; Part of the Imperial P T2/35000



22651. ✨ Hangzhou, Pagoda in the Cloud Grove T21000



22652. ☒ Tianjin, Tientsin; Bahnhof, Strasse / ra 11000



22653. ** Bitola, Monastir; Chars a baufs / ox T2 1400



22654. ☒ 1901 Monaco, Carte Postale Artistique T22000



22655. ** Monte Carlo, J. Velten litho s: Manu T1 2000



22656. ☒ 1916 Kotor, Cattaro; port, sailing ves T2/31000



22657. ☒ 1927 Risan, Risan; Bocche di Catt T2/3 1000



22658. ** Virpazar, Virbazar; T2/3 T2/3 1600



22659. ** Dover, The Inner Harbour, boats, s T2/3 1400



22660. ** Folkestone (Kent), Inner Harbour, T1/2 1000



22661. ☒ 1913 London, Claridge's Hotel, art po T2/31000



22662. ☒ 1908 London, Franco-British Exhibition T21400



22663. ** Wembley, The British Empire Exhib T2 1000



22664. ☒ 1900 Whippingham (Isle of Wight), S T2/31000



22665. ** Aachen, Heraldische Postkarte No. T3 2000



22666. ☒ 1922 Ammersee, Utting, Dampfer Gis T4 1000



22667. ** Bad Ems, Hotel Kurhaus T2 1600



22668. ** Bad Reichenhau mit der neuen Za T1/2 2000



22669. ☒ Bad Wörishofen, Kinder-Asyl. / childre T21400



22670. ** Bansin (Heringsdorf), Ostseebad / be T21400



22671. ☒ 1906 Berlin, Börse, Friedrichs-Brück T2/31000



22672. ☒ Berlin, Marie-Strasse, Schlächtereier / T2/3 1400



22673. * Berlin, Rathaus mit Olympiaschmuck T2/31400



22674. ** Berlin, Neuer Dom / cathedral. etchi T2 1400



22675. ** Berlin, Reichstagsgebäude. etching T3 1400



22676. ** Berlin, Belle Alliance Platz, Heil. Kre T22000



22677. ** Berlin, Friedrichstrasse / street, railw T22400



22678. ** Berlin, Pariser Platz, Der Kaiser ko T2/3 2000



22679. ☒ 1932 Berlin, Wintergarten. Das führen T31600



22680. * Berlin, Bahnhof Friedrichstraße / stree T21400



22681. ** Berlin, "Elite" Rundfahrten Berlin-Po T21400



22682. ** Berlin, Siegessäule, Reichstagsgeb T2/31600



22683. ** Berlin, Theater und Concert Etabli T2/3 3000

Kérjük telefonos és írásbeli ajánlatait időben adja le!



22684. ** Berlin, Charlottenburg, Schloss, M T2 2000



22685. ** Berlin, Königl. Museum, Denkmal Fri T2 1600



22686. ** Bonn, Museum T2 1400



22687. ** Bonn, Universität / university T2 1000



22688. ** Bremen, Total-Ansicht. F. Astholz Art T2 2000



22689. ☒ Dischingen, Schloss Taxis (Burg Tr T2/3 1400)



22690. ** Dresden, Altstadt, Ausstellungspala T2 2600



22691. ** Dresden, Altstadt, Helbig's Concert T2/3 1600



22692. ** Duisburg, Duisburg-Ruhrorter Hafen T2/3 1400



22693. * 1927 Eisenach, Dr. Fritz Reuter's Wohn T2 2000



22694. ** Essen, Immanuel-Kirche (Essen-W T2 1600)



22695. ☒ 1918 Essen, Friedrich-Alfred-Krupp T2/3 1200



22696. ☒ 1900 Essen, Bahnhof / industrial railw T3 1000



22697. ** Frankfurt, Eiserner Steg und Dom T2/3 2000



22698. ☒ 1922 Göhren, Ostseebad Göhren au T2/3 1800

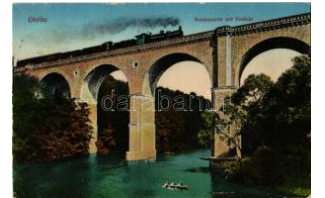

22699. ☒ Görlitz, Neissepartie mit Viadukt / ra T2/3 1000



22700. ☒ 1908 Hamburg, Hafenpartie / port, h T2/3 1400



22701. * Hamburg, St. Pauli im Jahr 2000 / in T2/3 1000



22702. ☒ 1899 Hamburg, Uhlenhorster Fährha T2/3 1600



22703. ** Hildesheim, Heraldische Postkarte N T2 2000



22704. ** Königswinter, Siebengebirge T2 1200



22705. ** Köln, Cologne; Blick v. Deutz. Herald T2 2000



22706. ** Köln, Cologne; Dom / cathedral. etc T2 1400

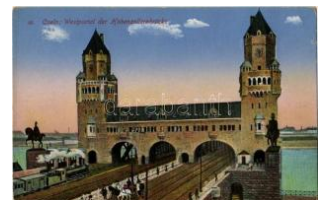

22707. * Köln, Cologne; Westportal de T2/3 1000



22708. ** Leipzig, Rennbahn, Beim Wasserg T2/3 1400



22709. ** Leipzig, Buchhändler Börse, Neues T2/3 1400



22710. ☒ 1924 Lippstadt, Cappelltor mit Gymn T2/3 1400



22711. ** Löbau (fa) T2/3 800



22712. ** Lörrach, Hebelplatz / fountain T2 1400



22713. ** Magdeburg, Heraldische Postkarte T2/3 2000



22714. ** Mainz, Heraldische Postkarte No. 8. T2 2000



22715. ☒ 1932 Mainz, Gutenbergdenkmal und T2/3 1600



22716. * Mannheim, Ecks teinsaul, Pirmasen T2/3 2600



22717. 1908 Mittenwald, Vereinsalpe bei Mitt T2 1000



22718. 1903 München, Munich; Gruss aus d T2/3 1600



22719. 1906 Nürnberg, N urement; Bayer. J T2/3 1000

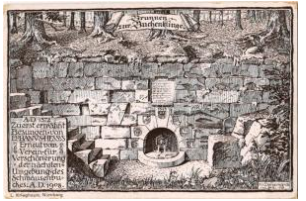

22720. ** Nürnberg, Nuremberg; Schmause T2/3 1400



22721. ** Oldenburg. Heraldische Postkarte N T2 2000



22722. 1911 Pfronten, P rfonten-Ried und Be T2 1000



22723. ** Potsdam, Neue s Palais, Friedenskir T2 2000



22724. Rosenheim, gene ral view, bridge (EK T2/3 1200

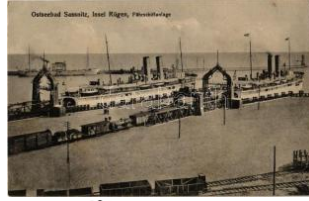

22725. * Sassnitz (Ostsee bad), Insel Rügen, T2/3 1000

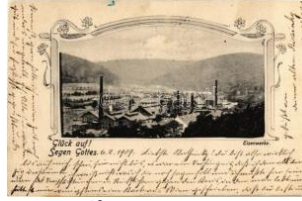

22726. * 1907 Segen Gotte s, Glück auf!, Eisenw T3 3000



22727. * Sellin, Blick von d er Landungsbrücke a T2 1600



22728. 1907 Stuttgart, S tuttgart-Cannstatt; T2/3 1600



22729. * Warnemünde, Am Strom T2 T2 1400



22730. * Wiesbaden, Kgl. H oftheater u. Schillerd T2 1400



22731. 1910 Wildberg, S chloss / castle (EK T2/3 1000



22732. 1923 Wittenberge , Am Schillerplatz / T2/3 1400



22733. ** Würzburg, Fran ken-Warte, Panoram T2 1800



22734. 1921 Zwickau, Pa radiesbrücke / brid T2/3 1000



22735. * 1902 Gudbrandsd alen, Lomseggen / L T2 1400



22736. * Jotunheimen, Tyin Hotel, automobiles, T2 1000



22737. * 1902 Lovatnet, Lo envatnet, Loenvand T2 1400



22738. * 1902 Sörum, railw ay station. photo T2 T2 1800



22739. * 1902 Stryn, Hilsen fra Stryn / general v T2 1400



22740. ** Ancona, Panora ma / general view. T2/3 1000



22741. 1923 Ancona, Pa norama / general vie T3 1000



22742. ** Ancona, Panora ma / general view T2/3 1000



22743. ** Arco, Partie an der Sarca / Kuenst T2/3 1000



22744. ** Arco, Monumen to a Segantini / statu T2 1000

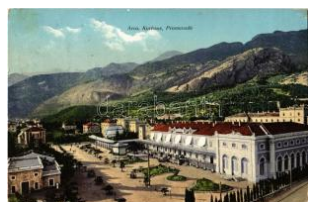

22745. 1911 Arco, Kurha us, Promenade / s T2/3 1200



22746. 1899 Arco (Südti rol), Curort Arco / ho T2 2000



22747. 1926 Argegno (L ago di Como), Pan T2/3 1000

Lindner és Kobra termékek teljes választékban megrendelhetők irodánkban vagy



22748. ** Assisi, Convento di S. Francesco T2/31400



22749. ☒ Bari, Ponte Cava Icaavia. Editore N. Bo T2 3200

ebol



22750. ** Bologna, Via Zamboni (Teatro Comu T21400

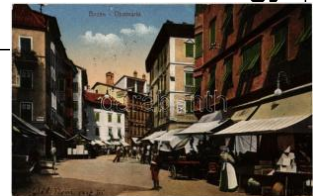

22751. ☒ Bolzano, Bozen (Südtirol); Obstmarkt T21000



22752. ☒ 1918 Bolzano, Bozen (Südtirol); Weinl T3 2000



22753. ☒ Bolzano, Bozen; Südtirol. Das Batzen T3 1000



22754. ☒ 1918 Bressanone, Brixen (Südtirol); T2/3 2000



22755. ☒ 1911 Bressanone, Brixen (Südtirol); S T2 1600



22756. ** Cadore (Südtirol), Lago di Misurina, T2 1400



22757. ** Capri, La marina piccola / port (wet) T3 1800



22758. * Carrara, Cave di Carrara. Fotog. Vale T2/33000



22759. ☒ 1939 Cattolica, Panorama della spia T2/31400



22760. ** Como, Panorama con lo Stadium T1 1400



22761. ☒ 1918 Cornale di Sopra, Karnol bei Br T2/31400



22762. ☒ 1934 Cortina d'Ampezzo, M. Cristallo, w T21000



22763. ☒ 1907 Duino, Castello, Scoglio di Da T2/3 1400



22764. ☒ 1906 Egna, Neumarkt (Südtirol); gen T2/3 1400



22765. ** Firenze, La Via Strozzi, Helvetia H T2/31400



22766. * Firenze, Gran Caffè Ristorante "Org T2/3 1400



22767. ☒ 1926 Fleres di Dentro, Innerpfersch (S) T21400



22768. ** Genova, Genoa; Piazza Corvetto e M T41000



22769. ** Genova, Genoa, Genes; Hotel Res T1/21000



22770. ** Genova, Genoa; port. folding pano T1/21000



22771. ** Genova, Genoa; Portofino-Kulm. fold T11000



22772. ☒ 1926 Genova, Genova; Veduta dal port T2 1400



22773. ☒ 1925 Genova, Genova; Ponte dei Mill T2/3 1400



22774. ☒ 1897 (Vorläufer!) Genova, Genova; Mo T33600



22775. ☒ Genzano di Roma, Piazza del Mercat T2 1800



22776. ** Gorizia, Görz; Monte Sabotino / Sabo T21600

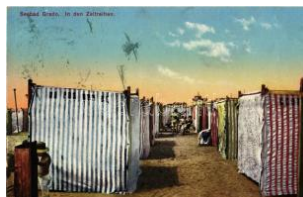

22777. ☒ Grado, Seebad, in den Zeltreihen / be T21600



22778. ** Lago di Garda, Riviera T1 1000



22779. ** Lago di Garda, Lake Garda; (EK) T2/31000



22780. 1909 Lago di Misurina, Lake Misurin T2 1400



22781. ** Lago Maggiore, Giardino Isola Bella T1 1000



22782. ** Lago Maggiore, Isole Borromeo, Stresa T21000



22783. Latemar (Dolomiti, Dolomites); Grand T21000

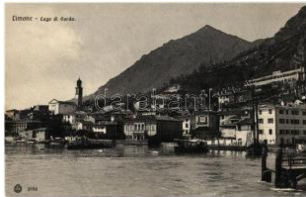

22784. ** Limone sul Garda, Lago di Garda T1 T1000



22785. * Merano, Meran (Südtirol); von Oberm T2/32000



22786. 1905 Merano, Meran (Südtirol); gene T2/31800



22787. ** Merano, Meran (Südtirol); Passeggi T2 1200



22788. 1951 Merano, Meran (Südtirol); Moti T2/3 1000



22789. 1907 Messina, P anorama e lago Ga T2/31400



22790. 1906 Milano, Esp osizione internazio T2/3 1400



22791. ** Milano, Milan; C olonne di S. Lorenzo T22000



22792. 1906 Milano, Esp osizione internazio T2/3 1400



22793. 1906 Milano, Esp osizione internazio T2/3 1400



22794. 1906 Milano, Esp osizione internazio T2/3 1400



22795. 1906 Milano, Esp osizione internazio T2/3 1400



22796. ** Montecatini Terme, Bagni di Monte T1/22000



22797. 1900 Nago-Torbole, Naag-Turbel (S T2/3 1600



22798. ** Orvieto, Porta d ella Funicolare / funi T1 1000

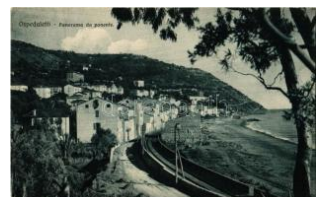

22799. 1926 Ospedaletti , Panorama da pone T2 1000



22800. ** Padova, Padua ; Osservatorio, Prato T22000



22801. 1904 Passo Gardena, Grödneryoch (D T2 1400



22802. 1912 Passo Pordoi, Pordoijoch (Dol T2/3 1000

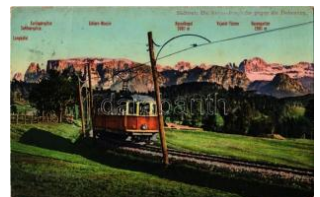

22803. 1910 Renon, Ritten (Südtirol); Die R T2/32000



22804. ** Riva del Garda, Reiff am Gartsee (S T2 1600



22805. ** Roma, Rome; C ampidooglio, Palazzo T2 1000



22806. ** Roma, Rome; P iazza Barberini con T2/31400



22807. 1920 Roma, Rom e; Trinità dei Monti T2/3 1200



22808. ** Roma, Rome; V eduta dall'Accademia T21200



22809. 1908 Roma, Rom e; Foro e Colonna T2/3 1000



22810. 1899 Roma, Rom e; Colosseo / Colo T2/3 1400



22811. ** Roma, Rome; P iazza Venezia / sq T2/3 1000

Lindner és Kobra termékek teljes választékban megrendelhetők irodánkban vagy



22812. ☒ 1914 Roma, Rome; Catacombe di T2/3 1400



22813. ✱✱ Roma, Rome; Piazza Colonna, Pa T2/3 1400



22814. ☒ Rovereto, Rofreit (Südtirol); Il Torren T2/31000



22815. ☒ 1926 Sanremo, San Remo; Piazza Sta T21800



22816. ☒ 1926 Sanremo, San Remo; Grand H T2/31400



22817. ☒ 1926 Sanremo, San Remo; Pension T2/3 1400



22818. ☒ 1911 Sanremo, San Remo; Panorama T31000



22819. ☒ 1937 Santa Margherita Ligure, Gran T2/31600



22820. ✱✱ Santa Margherita, Porto / port T2 T2 1000



22821. ☒ 1948 Savona, Lu ngomare Matteotti / s T31000



22822. ☒ 1899 Strada del Ponale, Ponale Roa T2/3 1000



22823. ☒ 1904 Tarvisio, Tarvis; general view (T2/31400



22824. ✱ Torino, Turin; Alb ergo Oriente e Men T2/31800



22825. ✱ 1927 Tremosine, Lago di Garda / Lake T31000



22826. ☒ 1918 Trento, Trient (Südtirol); Scuola T2/3 1400



22827. ☒ 1915 Trento, Trient (Südtirol); Piazz T2/3 1000



22828. ☒ 1914 Trento, Trient (Südtirol); Caste T2/31400



22829. ☒ 1917 Trento, Trient (Südtirol); Piazza T2 1000



22830. ✱✱ Trieste, Trieszt, Trst; Leuchtturm / lig T41000



22831. ☒ Trieste, Trieszt, Trst; Lanterna / lightho T21200



22832. ✱✱ Trieste, Trieszt, Trst; Miramar / ca T2/3 1000



22833. ☒ 1899 Trieste, Trieszt, Trst; Piazza G T2/3 1400



22834. ✱✱ Venice, Venezia ; - 8 pre-1945 postcard 1000



22835. ✱✱ Venezia, Venice ; battleships. folding T4 1000

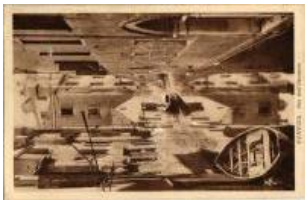

22836. ✱ 1939 Venezia, Venice; Rio dell'Osma T2/31000



22837. ✱✱ Venezia, Venice ; In piazza S. Marco T1 1400



22838. ✱✱ Venezia, Venice ; Rio S. Daniele / can T11400



22839. ✱ Venezia, Venice; Canal Grande / Gr T2/3 1000



22840. ✱✱ Venezia, Venice ; Il molo / canal, molo T21400



22841. ✱✱ Venezia, Venice ; Riva degli Schiav T2/3 1400



22842. ✱✱ Venezia, Venice ; Bauer Grünwald G T2/3400



22843. ✱✱ Venezia, Venice ; Pointe de la Doua T2/31400



22844. ** Vipiteno, Sterzing (Südtirol); Cent T2/31400



22845. 1904 Vipiteno, Sterzing (Südtirol); B T2/3 1400



22846. 1915 Chelyabinsk, Cseljabinszk, Tsch T23000



22847. * Moscow, Moscou; Vue prise du cloche T24000

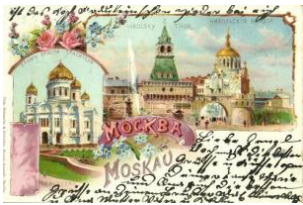

22848. 1900 Moscow, Moskau, Moscou; Ni T2/3 7000



22849. 1905 Moscow, Moskau, Moscou; An T2/37000



22850. 1904 Saint Peterburg, Sankt-Peter T2/32200

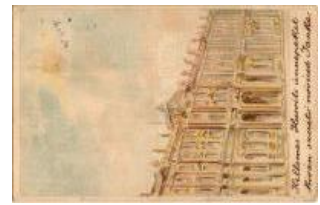

22851. 1907 Saint Peterburg, Saint Petersburg T2 8000



22852. 1900 Lisboa, Lisbon; C onducao de gado bra T31000



22853. 1900 Cacica, Kaczyka; Salzsudhütte / Warz T23400



22854. 1930 Constanta, Bulevardul si parcu T2/31400



22855. ** Galati, Galatz; Institutul Notre Dam T2/31000



22856. 1935 Giurgiu, Gyurgyevó, Gyurgyó; C T2/31000



22857. ** Sinaia, Castel P eles / castle - 6 pre-194 1600

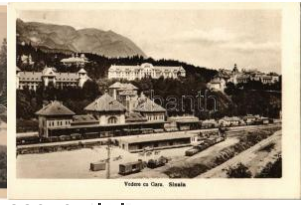

22858. ** Sinaia, Vedere cu Gara / railway sta T1 1000



22859. * Sinaia, Vue de la facade ouest du ch T2/31000



22860. ** Turnu Severin, Szőrényvár; Debarca T22400



22861. * 1902 Turnu Severin, Szőrényvár; Lic T2/31800



22862. * 1902 Turnu Severin, Szőrényvár; Pa T2/31800



22863. 1900 Vatra Dornei, Do mnăvătra, Bad Dorn T2/31000



22864. 1900 Vatra Dornei, Do mnăvătra, Bad Dorn T2/31000



22865. ** Algeciras, Plaza de la Constitución T2/3 1000



22866. 1932 Barcelona, Monument a Colom T2 1000



22867. ** Cádiz, Cadice; Correos y Telegrafos T21000



22868. 1905 Las Palmas, Vista de la Cated T2/3 1000



22869. ** Sevilla, Costumbres andaluzas Grup T21000



22870. 1900 Toledo, Puerta del Sol / gate (E T2/31400)



22871. 1907 Arosa, Post nach Arosa / postal T3 1200



22872. * Bern, Nydeggbücke / bridge. photo T2 T21600



22873. * 1903 Brünigbahn, Passhöhe / Swiss n T3 1000

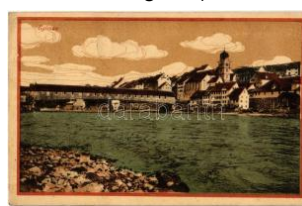

22874. 1921 Eglisau, general view, bridge T2/3 1000



22875. 1933 Geneva, Geneve, Genf; Pont du T21000

Kérjük telefonos és írásbeli ajánlatait időben adja le!



22876. ☒ 1914 Geneva, Geneve, Genf; Les M T2/31000

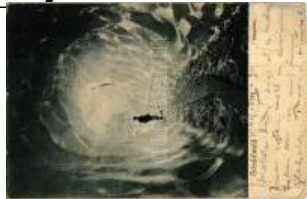

22877. * 1904 Grindelwald, Eisgrotte / ice cav T2/31400



22878. * Hauterive (Fribourg), L'Abbaye / abbe T2 1000



22879. ☒ Jungfrau, Jungfrau bahn / rack railwa T2/31000



22880. ** Jungfrau, Jungfraubahn / rack railw T2/31000



22881. ** Lauterbrunnen-Mürren, Mürrenbah T2/31400



22882. ☒ 1909 Luzern, Lucerne; Prosit Neujah T2/31000



22883. ☒ 1901 Visp, Viege; general view, chu T2/31000



22884. ☒ 1907 Wengernalp (Lauterbrunnen), St T2 1800



22885. ** Zuoz, Dorfplatz mit Plantahaus / squ T21000



22886. ☒ 1911 Zürich, Theater / theatre T2 T2 1000



22887. ☒ Beograd, Belgrad; Belgrade; K.u.K. T2/3 2000



22888. ☒ 1911 Biostanska Banja, spa village, T2/3 3200



22889. ** Lapovo, Les ouvriers devant le se T2/3 3200



22890. ** Metovnica, Chemin de Fer de Bor a T2 3200



22891. ☒ Nis, Nisch; Kirche St. Petka / church T2 3000



22892. ☒ Niska Banja, spa T2/3 T2/3 3000



22893. ☒ 1907 Ristovac, Ristovac; Serbische T3 8000



22894. ☒ 1908 Stalac, Stalats; La construction de T2 3000



22895. ☒ 1900 Vrane, main street, park. Art N T2/3 4800

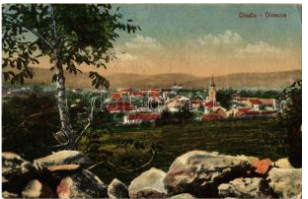

22896. ☒ Divaca, Divacca (Küstenland); gene T2/31000



22897. ☒ 1906 Jesenice, Aassling; general view T2/31400



22898. ☒ 1917 Ljubljana, Laibach; Dezelní dv T2/3 1600



22899. ☒ 1932 Ljubljana, Laibach; Motiv na Gra T21400



22900. ☒ 1915 Ptuj, Pettau; Badeanstalt, Schlos T21400



22901. ☒ 1916 Ptuj, Pettau; Schloss / castle. Fo T21400



22902. ** Port Sudan, Public Garden. D. P. Ch T21000



22903. ☒ 1922 Constantinople, Istanbul; Place d T31400

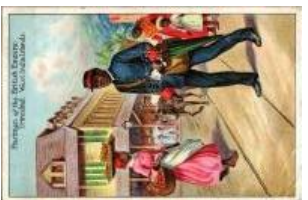

22904. ☒ 1906 Trinidad, West Indies; Postman T3 1800



22905. ** Chernivtsi, Czernowitz, Cernauti, C T2/31400



22906. ☒ 1915 Ivano-Frankivsk, Stanislawów, T2/3 2000



22907. ☒ 1916 Lviv, Lwów, Lemberg; Kosciól T2/3 1000



22908. 1901 Lviv, Lwów, Lemberg; Ulica T T2/3 1600



22909. 1901 Lviv, Lwów, Lemberg; Ulica M T2/3 1600



22910. 1916 Lviv, Lwów, Lemberg; Teatr / S T2/31400



22911. 1917 Lviv, Lwów, Lemberg; Plac Mary T21800



22912. 1917 Lviv, Lwów, Lemberg; Pomnik Kilinsk T2 1400



22913. Mikuliczyn, Mykulychyn; Karpaty / Kär T22000



22914. 1944 Mykolaiv, N Nikolaev, Nikolayev, T2/3 1600



22915. 1918 Odessa, Odessa; Schloss des G T2/32000



22916. 1915 Sambir, Szambir, Sambor; Catho T31400



22917. 1917 Stryi, Stryj; Ulica Mickiewicza / s T2/31800



22918. 1944 Jezupil, Jezupoli; Most Bystrzycy / T2/31200



22919. 1938 Das Schwerste in der Welt ist der E T2 1400



22920. 1938 Ich bin noch zu haben / Bear. Woh T2/31400



22921. 1938 Ich freue mich herzlich / Bear with he T21400



22922. 1938 Oldalkocsis motorkerékpár, elegán T2/31800



22923. 1938 Sachsen am Werk, Jahresscha T2 1400



22924. 1938 Sachsen am Werk, Jahresscha T2 1400



22925. 1946 MSzMT Bélyegnapok FÉVBE T2/3 1000



22926. 1940 XVII. Bélyegnap, a Magyar Am T21800



22927. 1938 Pista bácsitól a világ legkisebb embe T2/31600



22928. 1938 Koschani & Comp. circus acrobats (fa T31000



22929. 1938 Donnert Ágnes artistanő / Hungarian T31400



22930. 1926 Hirsch Zoltán, Zoli bohóc (1885-1 T23000

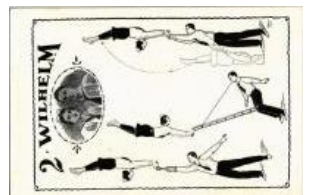

22931. 1938 "2 Wilhelm" magyar cirksuzi akrobat T21600

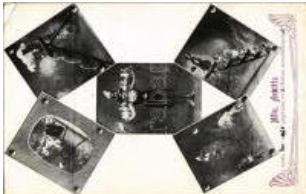

22932. 1916 Mlle. Anitta, avec ses pigeons T2/3 1000



22933. 1933 Gödöllő, Cserkészbamboré, c T23200



22934. 1938 A cserkészhív teljesíti kötelezet T2/3 1400



22935. 1938 'A cserkészhív...', kiadja a Magyar T2/3 1200



22936. 1917 Ten zaidzie! / Lengyel cserkés T2/31600



22937. 1938 Svéd cserkés. A Magyar Cserkészs T2 2600



22938. 1938 Losonc, Lucenec; magyar cserkés T21200



22939. 1938 Cserkészhív. kiadja a Magyar T2 2000

Lindner és Kobra termékek teljes választékban megrendelhetők irodánkban vagy

bol



22940. * 1921 Dunavecse , KIE (Keresztyén Ifjú T22000



22941. * 1922 Sirina erdő, Pécsi m. kir. áll. főre T2 1600

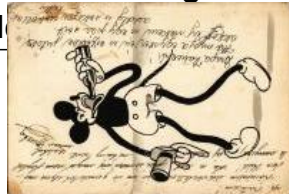

22942. ☒ Mickey Mouse dr inking alcohol. Klös T3/43000



22943. * Ipari tehenészet, fejő berendezések T2/3 1800



22944. ** A szülés pillana ta / The moment of c T39000



22945. ** Vintage pornog raphic photo postc T2/3 8000



22946. ** 2 db régi erotiku s lap / 2 pre-1945 erotic 1000



22947. * 1902 Norge, Lap med Rensdyr / Nord T2 1800



22948. ☒ 1907 Indio Ona, p intado. Tierra del Fu T3 1000



22949. ** Groupe de sakk ahs au bord du Nil T2/3 1600



22950. ** Crnogorska Na rodna Nosnja / Mont T2 1400



22951. * 1932 Magyar folk lór művészlap / Hu T2/3 1000



22952. ** Hortobágyi csik ós / Hungarian folk T2/31000



22953. ** II. Népviselet 11 . Palóc asszonyok / H T11400



22954. ** I. Népviselet 9. Somogyi asszonyok T11400



22955. ** I. Népviselet 6. Sárközi leány / Hung T11400



22956. ** Bujáki népvisele t 72. sz. / Hungarian T1 1400



22957. * Déli pihenő Csik m egyében, erdélyi folk T21800



22958. ** Lány gyümölcsk ináló tállal. Sárközi n T21400



22959. ☒ Bunyevác lakoda lom. Vig Zsigmond T2/3 2200



22960. ** Japanese folklo re, rickshaw (EK) T T2/31400



22961. ☒ 1939 Matyó hús étí szokás, magyar fo T21000



22962. ** Carro da vino / Italian folklore, win T2/3 1000



22963. ** Élet a Hortobá gyon, gulya itatás / H T1/21800



22964. ** Szántás ökörsz ekérel / plowing w T2/3 1200



22965. ** Disznóvágás, a disznó mérlegetése T21600



22966. ** Disznóvágás ut án, minden kellék a T2/31800



22967. * Svenskt folkli f, Fri ska vindar / Swedi T2/3 1400



22968. * 1900 Romantic ch ildren couple, Germ T2/31600



22969. ☒ 1911 French girl with umbrella, Frenc T3 1000



22970. ☒ 1904 Jung Heide lberg. In die Kanne! T2 1000



22971. ☒ 1942 Boy playing the trombone. EAS T2/31000



22972. ☒ 1910 Children with milk and dachshund T2/31400



22973. ☒ 1902 Girl child. m. in card photo (6,8 cm) T21000



22974. ☒ 1899 Children, litho (EK) T2/3 T2/3 1000



22975. * Asian lady with her child and dog. Em T2/31000



22976. ☒ Vergiss mein nicht t / Angelic child, litho T4 1000



22977. ☒ 1899 Child. litho (r) T4 T4 1000



22978. * Children. No. 502 . vom B. Dondorf li T2/3 1000



22979. * Bist Du nicht willig , so brauch ich Gewa T31000



22980. ☒ 1905 Children going for a ride, dog T2 T21000



22981. ☒ 1920 Our country needs men of phy T2/3 1400



22982. ☒ 1926 Dieses Ständchen und herzliche T2 1400



22983. ☒ 1927 Jetzt fahren wir zu Großmama T2/3 1400



22984. ☒ 1912 Rekognoszierung / Children, K.u T31000



22985. ☒ 1913 Boy gang. B .K.W.I. 781-5. s: K. F T31000



22986. ☒ 1915 Young boys . B.K.W.I. 692-3. s T2/3 1000



22987. ☒ 1921 Young girl with cat and dog. hand T21000



22988. ☒ 1900 Child. litho, artist signed (EM) T4 1000



22989. ☒ 1901 Children with bird. litho (vágott / T4 1000



22990. ** Húsvéti üdvözlőt / Italian Easter gree T21000



22991. * 1928 Ich kann nicht loskommen / Ch T2/31000



22992. ☒ Children art postcard. M. Munk Wien T2/31000



22993. ** Children peeling potato. No. 1122. T2 T21000



22994. ☒ Most már hiába akarod / Children a T2/31000



22995. ** Children knitting . No. 1121. T2 T2 1000



22996. ** Children humor with photographe T2/3 1000



22997. ** Children sewing . No. 1120. T2 T2 1000



22998. * Children arm in arm. No. 1118. T2 T2 1000



22999. ☒ Children at the shore. Anna & Gaspa T2/31000



23000. ☒ 1911 SMS Kaiseer Franz Joseph I, a K T22600



23001. ** SMS Árpád az Osztrák-Magyar H T2/3 2600



23002. ** SMS Árpád az Osztrák-Magyar Had T22600



23003. ☒ SMS Erzherzog Karl az Osztrák-Magy T3 2600

Rengeteg érdekes tétel az egyéb gyűjtési területek anyagában!

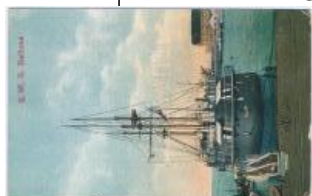

23004. ☒ 1918 SMS Bello na az Osztrák-Mag T2/31000

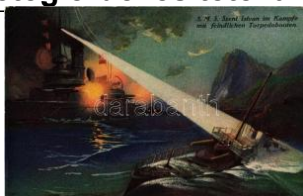

23005. ** SMS Szent István im Kampfe mit f T2/31400



23006. ** A Lovcen bombázása osztrák-magy T2 1400

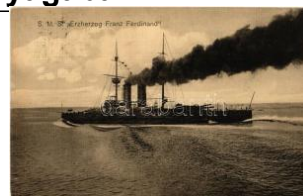

23007. ☒ 1912 SMS Erzherzog Franz Ferdinand T2 1400



23008. ☒ 1911 Flottenmanöver: SMS St. Geo T2/31400



23009. ☒ Osztrák-magyar hadihajók elsüllyesztek T2/1400

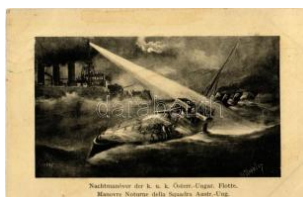

23010. ☒ achtmanöver der K.u.K. Österr.-Ung T1/21400



23011. ** K.u.K. Kriegsmarine. Der Heldenkam T3/1400

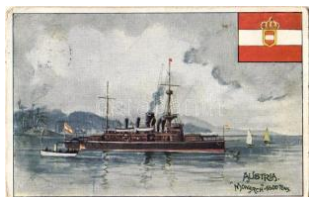

23012. ☒ 1903 SMS Monarch osztrák-magya T2/3 1400



23013. ** Linienschiffsluftnant Konjovic rette T2/3/1400



23014. ** Torpedierung des englischen Kreuz T2 1400



23015. ** Tengeralattjáró kapitánya a hídon T2/3 1400



23016. ☒ 1917 Egy elléges hadihajó megtor T3 1400

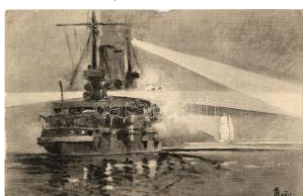

23017. ** Projections-Uebung. K.u.K. Kriegsm T2/3/400



23018. ** SMS Habsburg osztrák-magyar Hab T4/1400



23019. ** Fiume, Rijeka; m atrózkod csónakban a T1/1400



23020. * 1918 Egy elléges hadihajó megf T2/3 1400

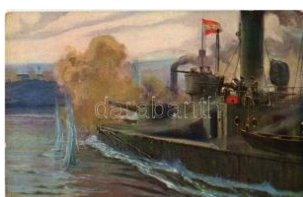

23021. ** SMS Radetzky beschiesst die franz. T2/1400



23022. ** SMS Radetzky beschiesst die franz. T2 1400



23023. ** SMS Panther o sztrák-magyar torped T1/1400



23024. ☒ 1917 SMS Zrínyi beschießt bei Sini T2/3 1600



23025. ☒ 1917 Pola, Pola; Osztrák-magyar ha T2/3/5000



23026. ☒ 1915 A Lovcen b ombázása osztrák T2/3 1600



23027. ** SMS Monarch o sztrák-magyar Mona T2 1400

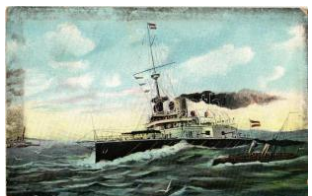

23028. ☒ SMS Wien az Osztrák-Magyar Hadi T2/3 1400



23029. ** Österreichische (K.u.K.) Kriegsmarin T1/1400



23030. ** SM Schiff Erzherzog Friedrich K.u. T1/2 1400



23031. ☒ 1915 Kampf SMS Zenta am 16. Augus T3/1000



23032. ☒ 1913 SMS Viribus Unitis az Osztrák-M T3/3000



23033. ☒ 1915 Wilhelm von Tegetthoff. K.u.K. T2/3/1400



23034. ☒ Weltkrieg 1914-1916. Österr.-ung. Hy T2 1400



23035. ☒ SM Unterseeboot U XII lanziert den fr T2/1400



23036. ** Italienischer Kr
iegsschauplatz, Besc T21400



23037. ** Aufsuchen der
Minen. K.u.K. Kriegs T2 1400



23038. ** Exerzieren beim
Geschütz. K.u.K. Kr T1 1400



23039. ** SM Schlachtsch
iff Erzherzog Franz F T31400



23040. ** SM Schlachtsch
iff "Viribus Unitis". T2/3 1400



23041. ** SMS Tegetthoff
az Osztrák-Magya T2/31400



23042. ** SM Fregatte Ra
detzky. Stapellauf T2/3 1400



23043. 1914 K.u.K. Krieg
smarine und Kaiserli T2 1400



23044. Nächtlicher Angri
ff französischer Torp T2 1400



23045. ** Rettung der Be
mannung des ital. Pan T21400



23046. ** Torpedierung d
es ital. Panzerkreuze T21400



23047. ** Feind in Sicht! K
.u.K. Kriegsmarine T2/3 1400



23048. 1916 Torpedierung
g des "Leon Gamb T2/3 1400



23049. 1917 Unsere K.u
.K. Kriegsmarine. K T2/31600



23050. 1915 Tegetthoff s
zellemeben! / Im G T2/31400



23051. 1904 Pola, Pola:
Porto di guerra / K T3/4 1400



23052. 1913 SM U-5 (U-
V) osztrák-magyar T3/4 9000



23053. ** S.M.S. "A" és "B"
" feliratú ordonán T2/3 10000



23054. * SMS Warasdiner
Osztrák-Magyar H T2/3 8000



23055. ** SMS Helgoland
(?) Osztrák-Magyar T24000



23056. ** Osztrák-Magya
r haditengerészet Te T36000



23057. ** Ein Sohn Dalma
tiens gestikulierend T2/37000



23058. ** SMS Zenta osz
trák-magyar Zenta-o T2 8000



23059. ** Osztrák-magya
r haditengerészet rom T4000



23060. ** SMS Novara az
Osztrák-Magyar Ha T3 1400



23061. ** Osztrák-Magya
r Haditengerészet cs T21600



23062. ** Sommergibile /
WWI Regia Marina T2/32600



23063. 1912 Az Osztrák-
Magyar Haditenge T2/3 2600



23064. * Luka u Gruz / De
r Hafen in Gravosa / T3 2600



23065. ** Nachtmanöver
der K.u.K. Österr.-Un T22600



23066. * 1907 SMS Baben
berg az Osztrák-M T3/4 2600



23067. * 1912 SMS Sankt
Georg osztrák-mag T2/32600

Rengeteg érdekes tétel az egyéb gyűjtési területek anyagában!



23068. ☒ 1914 SMS Szent István az Osztrák T2/3 **2600**



23069. ☒ 1912 SMS Tegethoff az Osztrák-M T2/3 **2600**



23070. ☒ 1912 SMS Erzherzog Friedrich az Os T2 **2600**



23071. * 1918 SMS Balaton az Osztrák-Magy T2/3 **4200**



23072. ** SMS Dreadnought "Viribus Unitis" / T3 **4200**



23073. ** Flottenmanöver / Az Osztrák-Magyar T2 **4200**



23074. * SMS Novara az Osztrák-Magyar Had T2/3 **4200**



23075. ** Torpedó kilövés közben / K.u.K. Krie T3 **4200**



23076. ** Az Osztrák-Magyar Haditengerész T2/3 **4200**



23077. ** Osztrák-Magyar Haditengerészet cs T2 **4200**



23078. ☒ 1915 SMS Sankt Georg osztrák-ma T2/3 **4200**



23079. ** Az Osztrák-Magyar Haditengerész T2/3 **4200**



23080. ** SMS Babenberg az Osztrák-Magyar H **4200**



23081. ** SMS Wildfang a z Osztrák-Magyar Ha T2 **6500**



23082. ** SMS Streiter az Osztrák-Magyar Ha T2 **6500**

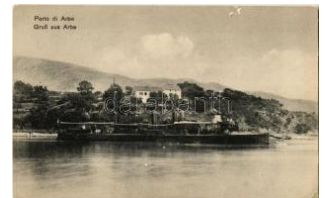

23083. ** Groß aus Arbeit SM Torpedoboot K T2/3 **6500**



23084. ** SM Torpedoboot T Tb 57 T (ex Narwal T4 **6500**



23085. * 1914 SMS Tatra in voller Fahrt / SMS T2 **6500**



23086. ** Az Osztrák-Magyar Haditengerészet T2 **6500**



23087. ** Az Osztrák-Magyar Haditengerész T2/3 **2600**



23088. ☒ Az Osztrák-Magyar Haditengerésze T2/3 **4200**



23089. ☒ 1940 R. N. "Littorio" / WWII Regia M T2/3 **1000**



23090. ** SMS Novara az Osztrák-Magyar Ha T2 **2400**



23091. ☒ Die Wacht an der Adria! / WWI Aust T2/3 **1000**



23092. ** Weihnachten zu r See 1915. Offizielle T2 **3200**



23093. ** 1917 Az Osztrák-Magyar Haditenge T2 **3200**



23094. ** A Dardanellák hősi védelme / Held T2 **3200**



23095. ☒ 1916 Vernichtung eines engl. Handelsschiffes T2/3 **3200**



23096. ☒ 1913 Rovigno Porto / Austro-Hungaria T3 **3200**



23097. ** 40. számú csatáképes kártya. A Sze T2 **3200**



23098. ** 1914 Pola, Schiffe in I. Reserve / B T2/3 **3200**

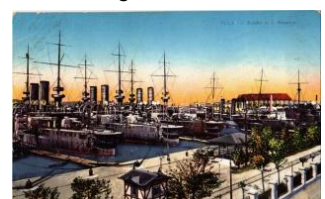

23099. * 1914 Pola, Schiffe in I. Reserve / Basti T2 **3200**



23100. ** SMS Erzherzog Friedrich, SMS Erz T23200



23101. 1910 Nachtmanöver der K.u.K. Österr T23200



23102. * Eine frei uhertriebende Seemine, welc T2 3200



23103. * 1914 Rückzug des Unterseebootes T2/3 2600



23104. 1914 Flaggengaliam am 18. August. S T2/32600



23105. 1914 Pola, Schiffe in Reserve / Navi i T4 2600

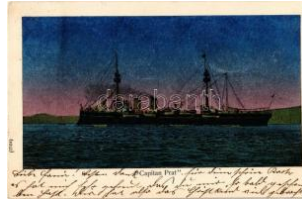

23106. 1907 Capitán Prat, Chilean Navy's uni T2 2600



23107. ** SMS Babenberg aus Osztrák-Magyar T3 2600



23108. ** SMS Bellona aus Osztrák-Magyar H T2/32600



23109. * 1907 Flottenmanöver: SMS St. Georg, T3 7000



23110. 1908 German Navy battleship. T.S.N. T2 1000

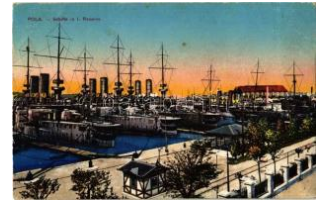

23111. 1916 Pola, K.u.K. Kriegsmarine Sch T2/32400



23112. ** SMS Admiral Spaun aus Osztrák-M T2/32600

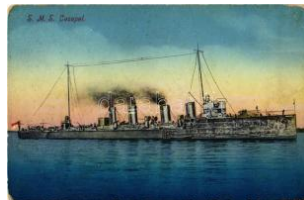

23113. ** SMS Csepel aus Osztrák-Magyar H T2/32600



23114. 1916 SMS Balaton aus Osztrák-Magyar T2 1600



23115. 1916 A franciáktól Curie (Q 87) tengeralattj T21600



23116. 1916 Sinken des von den Dardanellen T2/3 1600



23117. 1916 Bau eines Grosskampfschiffes, T2/3 1600



23118. Offizielle Postkarte des Österreichis T2/3 1600



23119. 1917 Unsere K.u.K. Kriegsmarine. L T2/31600



23120. 1914 SMS Panther osztrák-magyar T2/31600



23121. * Croiseurs français "Léon Gambetta" et T2 2000



23122. 1907 SMS Árpád aus Osztrák-Magyar T3 1600



23123. * Heldemütige Verteidigung der Zen T2/3 2000



23124. 1910 Pola, K.u.K. Kriegsmarine Sch T2/32400



23125. ** Osztrák-magyar matrózok szárazf T2/3 3200



23126. ** Austro-Hungarian Navy, K.u.K. Krie T2 3200



23127. ** SM Schiff "Viribus Unitis" / SMS V T2/3 2600



23128. 1913 SM Schiff "Viribus Unitis" / SMS T2/32600



23129. * 1912 SMS Dreadnought "Viribus Un T2/32600



23130. ** SMS Sankt Georg osztrák-magyar T2/32600



23131. * SMS Sankt Georg osztrák-magyar p T2/32600

Az árverési tételek színes képekkel a darabanth.com oldalon!



23132. ** SMS Radetzky az Osztrák-Magyar Hadit 2/32600



23133. ** SMS Wien az Osztrák-Magyar Hadit 2/32600



23134. ** SMS Szent István az Osztrák-Magyar Hadit 2/32600



23135. * Versenkung itáliai turbinák / A Turbine T2 3200



23136. * SMS Novara az Osztrák-Magyar Hadit 2/3200



23137. ** Osztrák-magyar matrózok csoportja T2/3200



23138. ** Osztrák-magyar matrózok hegedűt játszó T2/3200



23139. ** 1918. évi marineschäuspiel. Eroberung T2 3200



23140. ☒ 1900. évi osztrák-magyar haditengerészet, K.u.K T2/3200



23141. ** Kiel, Kriegshafen, Kaiserliche Marine T22400



23142. ☒ 1942. évi gépjármű a repülőgép tetején T3 1000



23143. ** Titanic és az alkohol. Kiadja az "Alko" T2 3000



23144. ☒ 1934. évi Dampfer "Der Deutsche". Norddeutscher Lloyd T2 1400



23145. ** M/N Neptunia, Mediterraneen-Sudamerika T1 1000



23146. * 1913. évi G. T. P. (Grand Trunk Pacific) S T3 1400



23147. * 1933. évi Bremen-Amerika. Norddeutscher Lloyd T2/31400



23148. ☒ 1926. évi Doppelschraubendampfer T2/31400



23149. ☒ 1901. évi Cornelis Bröckers, német tengerész T2/3 2000



23150. * 1916. évi Radványi és szepesnádasdi dr. Bárc T2/3 8000



23151. * Radványi és szepesnádasdi dr. Bárc T2/38000



23152. ** Karl Marx T2 1000

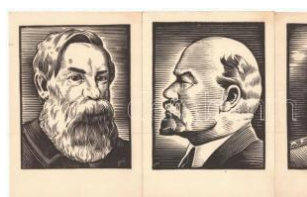

23153. ** 3 db régi Gönczi művészlap a kommunizmus T2 2600



23154. * Poppovits Frigyes Mirkó (1863-1928), T2 1600



23155. * Veres Péter (1897-1970), író, politikus. T2 2000



23156. ** F. Consigny Globe-Trotter, Párizs. G T2/32000



23157. ☒ 1911. évi Leo Tolstoj (Lev Nyikolajevics) T2 1000



23158. ☒ 1901. évi Lady with a nigger boy. litho T2 1000



23159. ☒ 1900. évi Spiderweb lady. Art Nouveau. V T21800



23160. ☒ 1904. évi Lady with toys, winter landscape T2/31400



23161. ☒ 1920. évi Lady. No. 411. (tiny tear) T2/3 T2/3 1000



23162. ☒ 1909. évi Lady. L. & E. Serie 2222. litho s: T2 1000



23163. ☒ 1910. évi Romantic couple, playing cards T2/31200



23164. ☒ 1908 Seamstress lady, sewing mach T2 1000



23165. ☒ 1913 The pink of perfection. Reinh T2/3 1000



23166. ☒ 1920 Lady. M. M . Nr. 612. s: Fiori T2 T2 1000



23167. ☒ 1920 Lady. M. M . Nr. 612. s: Fiori T2 T2 1000



23168. ☒ 1920 Lady. M. M . Nr. 612. s: Fiori T2 T2 1000



23169. ☒ 1920 Lady. M. M . Nr. 612. s: Fiori T2 T2 1000



23170. ☒ 1916 Lady with horse, litho (fl) T2/3 T2/3 1000



23171. ☒ Lady with rose. M . Munk Vienne Nr. 62 T2 1000



23172. *** Du lebst stets n obel in Saus and B T3/4 1000



23173. ☒ 1939 Még a kutya is lesajnál / Financia T3 1000



23174. ☒ 1943 Hol jártál az éjszaka? / Husband T2/3 1000



23175. * Unalmas házasság nem éppen boldog T2/3 1000



23176. *** Az asszony verve jó / Husband-wi T2/3 1000



23177. * Úgy tartják azt a mi a parancsban áll: T3 1000



23178. *** Venice, Venezia ; Hotel Budapest (E T3/4 1000

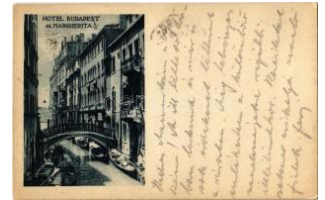

23179. ☒ 1931 Venezia, Venice; Hotel Budape T2/3 1600



23180. ☒ Boldog magyar H úsvétot! / Hungaria T2/3 1400



23181. ☒ A Rovás ÁBC. Ki adja Nagy Sándor, T2/3 4000



23182. *** Boldog magyar karácsonyt! / Hung T2/3 2200



23183. ☒ 1937 Ezért a keresztet a vállaimra ves T3 2000



23184. *** Évszázadokon át a Nyugat védelmé T2 2000



23185. ☒ 1936 La Hongrie mutilée / A megcso T2/3 2000



23186. *** A finnugor népek; a Sugurahvaste In T2 1400



23187. * Szent István ezres éves Birodalma üd T2/3 1800



23188. *** Mit bosszú esze lt ki s fondorlatos e T2/3 2400



23189. *** Fel a szent munkára, fel a csüggedt T2 2400



23190. *** Hiszek Magyarországra Feltámadásá T2/3 2400



23191. *** Nagy lesz újra, mint régen volt, Ma T2/3 2000



23192. ☒ Boldog Ünnepeket! / Hungarian irred T2/3 1400



23193. *** Magyar feltámadás! Szemükben a s T2 2400



23194. *** Trianon 1920. Szegény testvérünknek T2 2400



23195. *** Hívja, csalogatja a szép magyar ró T2/3 2400

Havi két gyorsárverésünkre folyamatosan várjuk a beadásokat!



23196. ☒ 1943 Magyar fel-
támadást! / Hunga T2/31400



23197. ☒ 1921 Fegyverszü-
net. Némethy Miklós T2 1000



23198. ** Nem Nem Soha
. Kiadja az EreklYES T2 1600



23199. ** Ezért a kereszte-
t vállaimra veszem. H T21600



23200. ** Ezért magamat
is reá feszítetem. T2/3 1600



23201. ** Hiszek egy Iste-
nben, hiszek egy haz T21600



23202. ** Magyar legyen
hited és leszen orszá T21600



23203. ** Mert a hit az erő
! Mert aki hisz, győ T2/31600



23204. ** Hiszek egy iste-
ni örök igazságban T2/31600



23205. ** Hiszek Magyaro-
rszág feltámadása T2/3 1600



23206. ** Szétszórt hajá-
val, vérző homlokával T2 1600



23207. ** Trianon. Hátold
alón "Az ezeréves T2/31600



23208. ☒ 1940 Magyar öröm,
magyar bánat. Ki T4 1000



23209. ☒ 1935 Concorde té-
r Párizsban és a S T2/3 1800



23210. ** Lepényevő vers
eny a cseh-román-sz T31800



23211. * La Hongrie mutilé-
e / A megcsönkítot T2/3 1800



23212. ** Demarkációs vo-
nal Magyarországo T1/22200



23213. * Magyar Hiszek
y, Turistaság és Al T2/3 2200



23214. ☒ Feltámadunk ha
megfeszítenek is! Ma T22000



23215. ☒ Ne bánts' a mag-
yart. Kiadja a "Szó T2/3 2600



23216. ** Fel a szent mun-
kára, fel a csüggedt T2 2400



23217. ** Mander s'ischt Z
eit! / German NS T2/3 12000



23218. ** Abraham. Wohl
gemüth & Lissner. B T2 1400



23219. ** David. Wohl
gemüth & Lissner. Bilder T2 1400



23220. ** Rahel in Erwart-
ung der Versöhnung T2 1400



23221. ** Ruth. Wohl
gemüth & Lissner. Bilde T2/31400



23222. ** Simson and De
lila / Samson and De T21400



23223. ** Isaak / Isaac. W
ohlgemüth & Lissn T2/3 1400



23224. ☒ 1940 Stern László
ó zsidó 208/15. KMS T23000



23225. ☒ 1944 Friedmann
Elemér zsidó 104/3 K T43000



23226. ** Schachris. S.M
.P. Kraków 1906. 3 T1/28000



23227. ☒ 1912 Virág Szaló-
n - Pax Vobis. Kéz T2/3 6000



23228. 1916 WWI German and Austro-Hungarian T4 1000



23229. 1916 Glück und Freude in neuen Jahren T2/31000



23230. Weltkrieg 1914-1916. 30,5 cm Mörser T31000



23231. Verwundeter / WWI Austro-Hungarian T31000



23232. Austro-Hungarian K.u.K. military, soldier T2/31000



23233. WWI Ottoman military, injured Turk T2/31000



23234. Pihenő a lövészárókban / Siesta in the trenches T21000



23235. Feldschmiede bei Riva. Kriegshilfsbüro T2/31000



23236. WWI Austro-Hungarian K.u.K. military T2/31000

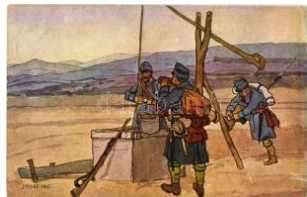

23237. 1916 Öreg népfelkelők / WWI Austrians T2/31000



23238. 1914 A tüzér álma / WWI Austro-Hungarian T2/31000



23239. 1915 Komitee für den Haussammeln T2/31000



23240. Jakob erblickt Rachel am Brunnen zu T2 1400



23241. 34-es járőr Wolyniában / WWI Austrians T2/31000



23242. 1917 Első világháborús tábori postai T2/31000



23243. 1917 Első világháborús tábori postai T2/31000



23244. 1917 Első világháborús tábori postai T2/31000



23245. 1916 Első világháborús tábori postai T2/31000



23246. 1917 Isonzo-Armée 1915 feliratú jelvé T21800



23247. 1916 Isonzo-Armée 1915 feliratú jelvé T2/31000



23248. 1917 Isonzo-Armée 1915 feliratú jelvé T2/31000



23249. 1917 Isonzo-Armée 1915 feliratú jelvé T41000



23250. 1917 Heeresgruppe Böhmen-Ermolli. T2/31000



23251. 1901 Der Urlauber / Austro-Hungaria T2/31000



23252. 1915 Osztrák-magyar katonák menedék 2000



23253. 1915 Ruhender Barbarer in Flandern. Li T3 1000



23254. 1913 Zur Erinnerung an unsere Diens T21000



23255. 1915 Osztrák-magyar katonák puska T2/31000



23256. WWI German military, artillerymen T2/31000



23257. 1917 Das Infanterie-Regiment Nr. 99 für die Infanterie T2/31000



23258. 1916 Húsvéti üdvözlés a harctérről! T2/31000



23259. 1915 Isonzo-Armée 1915 feliratú jelvé T2/31000

Havi két gyorsárverésünkre folyamatosan várjuk a beadásokat!



23260. ☒ 1917 Sebesült o osztrák-magyar kato T2/31000



23261. ☒ Weltkrieg 1914-1 916 - K.u.K. Inf.-R T2/32600



23262. ** Lieb' Vaterland magst ruhig sein! De T22600



23263. ** Osztrák-magyar katonák csoportja T2/31000



23264. ☒ 1917 Előre! A 32. hadosztály rokkant T2/33000



23265. * Előnyomulás a Kárpátokban. "Az Érd T2/31400



23266. ** A futó ellenség mögött. "Az Érdeke T2/31400



23267. ** Les Dragons / D ragoons (EB) T2/3 T2/3 1400



23268. ☒ 1916 Masírozunk az ellenség honáb T2/31400



23269. ☒ 1915 Az ellenség től üldözve / WWI Au T31400



23270. ☒ 1915 Erkundungs ritt in Feindesland / W T2400



23271. ☒ 1915 Turulmadár , turulmadár száll a m T31400



23272. ** WWI Austro-Hungarian K.u.K. mili T2/3 1400



23273. ☒ 1916 Honvéd huszárok / WWI Austro T3/41400



23274. ** Föl, föl huszárok a csatára! / WWI T2/3 1400



23275. ☒ 1916 Hände weg , Treuloser, dies is T2/3 1400



23276. ☒ 1917 Az első hős / WWI Austro-Hun T2/31400



23277. ☒ 1915 Hírt hoztál-e Róla, Drága kis le T2/3 1400



23278. ** W okopach / W WI Austro-Hungari T2/3 1400



23279. * Élet-halál harc / W WI Austro-Hungarian T21400



23280. ** Flüchtende Kosaken / WWI Austro-H T21400

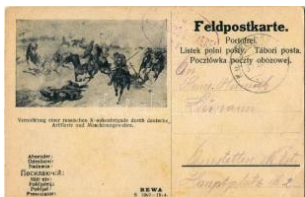

23281. ☒ 1914 Vernichtung einer russischen K T2/31000



23282. ** Niederlage der serbischen Timokdiv T2 1400



23283. ** Der verwundete Kamerad. Rotes Kre T21400



23284. ** Feldschmiede bei Riva. Rotes Kreuz T3 1400

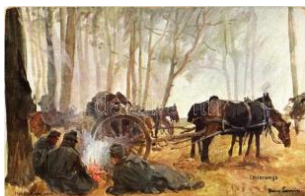

23285. ** Unterwegs / WW I Austro-Hungarian T2/31400

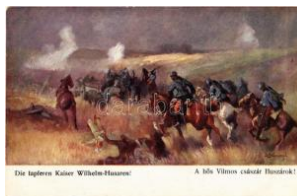

23286. ** Die tapferen Kaiser Wilhelm-Husa T2/3 1400



23287. ☒ 1915 A lovas éjje li imája / Das Reite T2/31400



23288. ** Otthoni üdvözle tek! / Heimatsgrüße T2 1400



23289. ** Hú gondviselés / Treue Fürsorge / W T21400



23290. * Letzte Ehre dem K ameraden / WWI A T2/31400

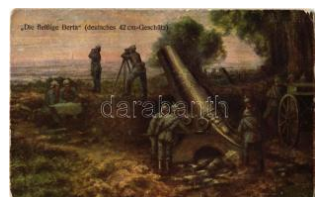

23291. ** Die fleißige Ber ta (deutsches 42 c T2/3 2600

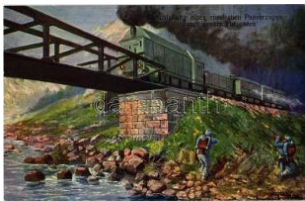

23292. * Beschießung eines russischen Panze T22600



23293. ** Weltkrieg 1914-1915. Empfang des T2 2600



23294. * Weltkrieg 1914-1916. Montierung eines T22600



23295. ** Weltkrieg 1914-1916. Gebirgsgesch T2 2600



23296. * Weltkrieg 1914-1916. Feuernder österr T22600



23297. * 1917 Weltkrieg 1914-1915. Sturmangri T32600



23298. * Weltkrieg 1914-1916. Österr.-ungar. 30 T22600



23299. * Világháború 1914-1916. Tüzéő 30,5 c T22600



23300. * 1936-1937 Budapest, A M. kir. rendőrs T36000



23301. 1917 Első világháborús tábori postai T2/3 1400



23302. 1918 Leopoldsdorf, Bourg-Leopold; T T21400



23303. ** 2 db RÉGI katonai motívum: csopo2000



23304. ** Első világháborús német katonák kó T21600



23305. ** Magyar honvéd huszárók. Wessely T3 1600



23306. ** Első világháborús német sérült ka T2/3 1600



23307. ** 1916 Karácsony / WWI K.u.K. (Aust T3 1000



23308. ** A kárpáti harcok mögött. Az Erdek T2/31000



23309. ** A Vörös Kereszt Egyesület segít T2/3 1000

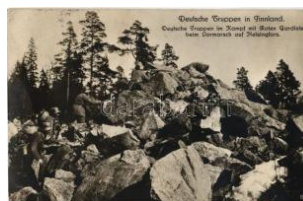

23310. * Deutsche Truppe in Finnland. Deu T2/3 1000



23311. * Przemyśl, Lengyel első világháborús T2 3800



23312. * Sohse sirass édes szíve - visszazeg T21400



23313. ** Gut und Blut für unsern Kaiser! Gu T2/32600



23314. ** Gebet von der Schlacht / Ima a csata T22600



23315. ** Panorama de la bataille de Waterloo T2/31600



23316. ** Csendes ájtatóság / WWI Austro-Hu T21400



23317. * WWI Austro-Hungarian K.u.K. military, T2 1400



23318. 1916 Hadseregellátás / Requisition / WW T2/3 1400



23319. 1916 Pihenő a lövészárókban / Siesta T31400



23320. ** Keserves búcsú / Letzte Ehre / WW T2/31400



23321. ** Kis állomás a hadak útján. "Az Erd T2/31400



23322. ** Der rote Teufel setzt den verwundet T2 1400



23323. 1917 Gazdátlanul. "Az Erdek Ujsá T2/31400

Weboldalunkon a zárás pillanatáig licitálhat és követheti tételei állását!



23324. ☒ 1916 A mély hóban. "A Képes Újság T31400



23325. ☒ Ulanen-Attacke / WWI Austro-Hungar T4 1400



23326. ☒ 1914 Treue Kameraden / Hú barátó T2/31400



23327. ** Conrad von Hötzendorf Field Mars T2/31000



23328. * Osztrák-magyar katonák lópatkolás k T2/32400



23329. * Osztrák-magyar katonai cipész műhe T2/32400



23330. * Tüzérségünk tűzben / WWI Austro-H T2/32400



23331. ☒ 1914 Átkelés a Száván lovakkal / Űbe T22400



23332. ☒ 1916 Gépfegyver osztály / Maschineng T32400



23333. * 1914 Gépfegyver osztály öszvérekke T2/32400



23334. ** Honvéd huszár / Honvédhusaren T2 2400



23335. ☒ 1914 Honvéd huszár támadás / Hon T2/3 2400



23336. * 1914 Dragonos e lóors / Dragoner V T2/3 2400



23337. ** Előrs / Vorposten / WWI Austro-H T2/32400



23338. ** Tüzérségünk a Lovcsenen. Cs. és k T2 2400



23339. ** Istálló Szlawskóban. Hofmann cs. T2/3 2400



23340. ** Görögkeleti templom Tarnowkán. Ho T22400



23341. ** Megzavart ebéd. Gerő László főhadn T22400



23342. ** Trombitás huszár. Dr. Kollarits József T2 2400



23343. ** Huszár járőr jelentést ad le. Dr. Koll T2 2400



23344. * Szántás. Dr. Kollarits József főhadna T1/22400



23345. ** Karabély tisztársa. Dr. Kollarits József T2 2400



23346. ** Nehéz tarackok állásban. Dr. Kolla T2/32400



23347. ** Huszár előrs. Dr. Kollarits József T2/32400



23348. ** Osztrák-magyar katonai / WWI Austr T32000



23349. ☒ Die alte Fahne / WWI Austro-Hungari T2/3 1400



23350. ☒ 1916 Trónörökös Öfensége dekorálja T2 2200



23351. * Kártyaparti egy tábori kórházban, sérű T21600



23352. ☒ 1917 IV. Károly király látogatása / W T2/31600



23353. ** A Magyar Szent Korona országain T2 1600



23354. * Budapest, Országos Hadi Gondozó H T1/22000



23355. * Hurra! Heuer gennema 1911-1914 / T3/4 1000



23356. ☒ 1916 Heldentod des Obersten Muh T2/3 1000



23357. ** 1942 Karacsony ya Harcoló honvédei T2 1200

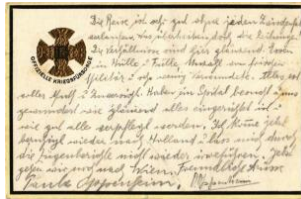

23358. ☒ 1915 Offizielle Kr legsfürsorge / WWI A T21400



23359. ** Ave Maria / WWI Austro-Hungarian K T21400



23360. ☒ 1915 Hilferuf! / WWI Austro-Hungari T2/3 1400



23361. ** Wiedergefunden / WWI Austro-Hung T21400



23362. ** Kriegsbildkarte Nr. 2. Eine Episode a T22600



23363. ** Kriegsbildkarte Nr. 8. Aus den Kämp T22600



23364. ☒ 1915 Kriegsbildkarte Nr. 12. Zerscho T2/32600



23365. ** Weltkrieg 1914-1916 - K.u.K. Feldjäg T32600



23366. ** Drüben im Abendrot, Fliegen zwei Kr T22600



23367. ** Berta Imre 10. h uszárezredbeli szaka T22600



23368. ☒ Kaiser-Jubil.-Huldigungsfestzug, Wien T2 2600



23369. ** Crnogorska vojska / L'armée monté T2 2600



23370. * 1917 Jön a páncélvonat. "Az Erdekes T2 2600



23371. ** WWI Austro-Hungarian K.u.K. milita T2 2600



23372. ** Erinnerung an die Konzerte des K. k T2 1000



23373. * 1915 Durch Kampf zum Sieg! / WWI T2/3 1000



23374. ☒ Mit Scharfem Schwert... / WWI Germ T2/31000



23375. ☒ 1915 Treue um Treue! / WWI Germa T2/31000



23376. ☒ 1915 Glückwünsche und Grüsse zum T2/31000



23377. * Vorwärts mit Gott der mit uns sein w T2/31000



23378. ☒ 1915 Ein Gott Ein Recht Eine Wahrhe T2 1000



23379. ** Der Traum des Artilleristen / WWI T2/3 1000



23380. ☒ WWI German and Austro-Hungaria T2/3 1000



23381. ☒ Weltkrieg 1914-1915. Österr.-ung. M T2/31000



23382. ** Gott schütze Dich! / WWI Austro-H T2/31000



23383. ☒ "Die Save war stets Euer bester Freund T3 1000



23384. * 1917 Gedenket des Witwen und Mann T21000



23385. ** Ich hatt' einen Kameraden / WWI K.u T21000



23386. ** Der europäische Krieg 1914/15. Wir T2 1000



23387. ☒ Soldatenleben. Deutscher Schulverein T21000

Kérjük telefonos és írásbeli ajánlatait időben adja le!



23388. ** Kriegsbildkart e Nr. 20. Der Vorme T2 1000

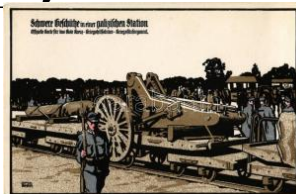

23389. ** Schwere Gesütze in einer galizisc T1/2 1000



23390. 1943 WWII German military art post T2/3 1000



23391. 1941 Boldog Karácsonyi és Újévi Ü T2/3 3000



23392. * Első világháborús osztrák-magyar po T2/31000



23393. ** Első világháborús osztrák-magyar T1/2 1000



23394. ** Austro-Hungarian (K.u.k.) military, T1/21000



23395. 1911 Salzburg, Austro-Hungarian (K T2/31000



23396. Ein schön Deutsches Reiterlied! / WWI G T31000



23397. * Monte San Michele, Seconda linea ita T2 1000



23398. * Interno galleria costruita dalla 20 Com T2/31000



23399. Auch im Soldatenleben kann's frohe T2/3 1000



23400. Das Eiserne Kreuz z. 1. Klasse / The Iro T31000



23401. * Egy kis különbözött. Első világháború T2/3 2600



23402. ** Die Standschützenkapelle. Offizie T2/3 1000



23403. 1916 Wacht im Tirol / WWI Austro-Hu T2 1000



23404. Husarenattacke / WWI Austro-Hung T2/31000



23405. * Soldiers with cannon, German military T2 1000



23406. ** Kriegsjahr 1914 / WWI Austro-Hung T21000



23407. 1916 Első világháborús tábori posta a T3 2000



23408. 1914 Tábori ágyú / WWI K.u.K. (Aus T2/31600



23409. Álom és Valóság / WWII Hungarian m T21000



23410. * Üdvözlét katonáéktól. / WWI K.u.K. T2/3 1200



23411. ** Bevonuláskori művészlap katonáva T2/3 1000



23412. Hadgyakorlat: Ébresztő...! / WWII Hun T21000



23413. ** Nach der Schlacht bei Hohenstein T2/3 1200

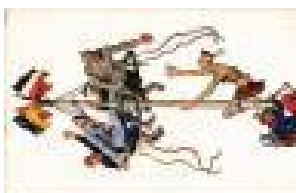

23414. 1916 Központi Hatalmak szatirikus kép T31800



23415. ** Első világháborús osztrák-magyar k T2 3000



23416. ** Első világháborús osztrák-magyar k T1 1800



23417. ** Osztrák-magyar katonák a Nap újsá T21000



23418. ** Osztrák-magyar vasutas katona / T2/3 1000



23419. 1925 Verdun bombardé, Interieur de la T31000

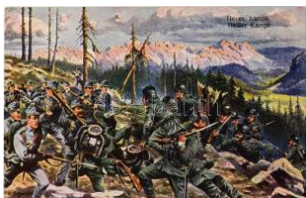

23420. ** Heves harcok / Heißer Kampf / WW T21800



23421. ** Első világháborús katonai tisztí étké T2 1600



23422. ** I. zlj. segélyhely, kaverna bejárata / W T2400



23423. ** Osztrák-magyar katonák magas heg T21600



23424. 1916 Rákászó osztrák-magyar katon T2/31400



23425. ** A Kárpátokba betört oroszok súlyos T21600



23426. * 1940 Lóugratás a harctéren / WWII Hu T21400



23427. 1916 Osztrák-magyar lovas katon T2/3 1600



23428. ** Krusevac, Osztrák-magyar szállító o T11600



23429. ** Przemysl, Defiláda bawarskich trup T1 1600



23430. 1915 Offizielle Karte für Rotes Kreuz, T2 1000



23431. ** Osztrák-magyar katonai kórház, sér T2 1400



23432. * 1918 A 309/4. távbeszélő osztag para T2 1600



23433. ** Kriegsbildkarte Nr. 18. Oberst Bro T2/3 1000



23434. 1915 Gott schütze dich / WWI Aust T2/3 1000



23435. ** Wehrmann in Eisen / WWI Austro- T2/31000

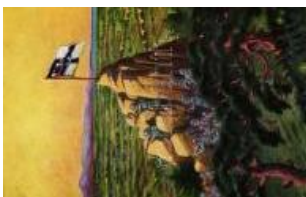

23436. ** Auf Beobachtungsposten vor Tsingta T21000



23437. 1916 Tábori mise pappal és zenekarral T2/3 1000



23438. 1916 Erobertes französis. Geschütz a T2/3 1000



23439. 1915 Dragoner Patrouille / WWI Aus T2/31000



23440. Wir aber halten gute Wacht... / WWI T2/31000



23441. ** Der Weltkrieg. Beschuss einer Festung T21000



23442. ** Sieg!... / WWI German and Austro-H T2 1000



23443. 1915 In der Heimat, in der Heimat... T2/3 1000



23444. 1917 Kriegsgesetz / WWI German m T2/31000



23445. ** 1942 Karácsony Harcoló honvéd T2/31200



23446. ** Westgalizischer Kriegerfriedhof, W T2/31000



23447. 1914 Kriegsbildkarte Nr. 25. Die Erst T2/3 1000



23448. 1916 Ein Labetrunk / WWI Austro-Hun T21000



23449. ** 1913 Weihnachtstisch der Soldaten T2/3 3200



23450. ** Deutsche Eisenbahntruppen im Osten T11000



23451. 1915 Gefangene französische Soldaten T4 1000

Weboldalunkon a zárás pillanatáig licitálhat és követheti tételei állását!



23452. ** Biwak, Sache n reinigen / WWI G T2/31200



23453. 1915 Der letzte Abschied / WWI Austr T2 1000



23454. 1914 Kriegsbildkarte Nr. 1. Von den T2/3 1000



23455. 1914 Kriegsbildkarte Nr. 17. Aus den T2/31000



23456. ** Bayern stürmen von Engländern bes T21000



23457. 1917 Auf Vorposten an der Ostgrenze T21000



23458. 1913 Osztrák-magyar katonák csoportja T2 1000



23459. 1915 Kämpfe gegen die Russen. Ein r T3 1000



23460. 1900 Scene aus der Schlacht bei Orléans T41000



23461. * 1915 Das Heldengrab. Rotes Kreuz T2/31000



23462. ** Lied der k. k. Landwehrfeldkanonier T21000



23463. 1915 Herzliche Neujahrgrüße! / WWI Aust T2 1000



23464. ** Aus grosser Zeit. Kaiser Wilhelm II., T2 1000



23465. 1916 Gulaschkanone / WWI German T2/31000



23466. * 1918 Telephonpatrouille. Rotes Kreuz T2/31000



23467. * 1913 Lőszelidítés / Austro-Hungarian T2 3000



23468. 1914 Osztrák-magyar katonai repülőgép T2/34200



23469. ** Osztrák-magyar katonai repülőgép T24200



23470. ** Osztrák-magyar katonai repülőgép T2/34200



23471. ** 1916 Erbeutetes italienisches Flugzeug T2/34200



23472. ** 1916 Erbeutetes italienisches Flugzeug T4 4200



23473. 1905 Lady Krampus with men in her b T4 3000



23474. 1929 I've got my eye on you! Valent T2/3 1400



23475. 1904 Húsvéti üdvözlés! / Easter gree T2/31400



23476. 1900 Dogs. Lith. u. Druck v. Kutzne T2/3 1400



23477. 1902 Girl with dog T2 T2 1000



23478. * 1921 Girl with dachshund dogs, artis T2/3 1000



23479. ** Ferdinand von Zeppelin: Bi Ko (E T2/3 1400



23480. ** Pferdestudie / Study of a Horse / Etu T2 1000



23481. * Boldog Újévet kíván a malacbanda. T2/3 2000



23482. 1916 A game for two. Alex Vincent's T2/31000



23483. ** Romantic couple, lady in automobile T21000



23484. ☒ 1914 Following the race, lady at the T2/31000



23485. ** On the sands. The Carlton Publish T2/3 1000



23486. ☒ 1921 Lady. Italian art postcard. T.A.M T2/31000



23487. ☒ In Sweet Accord. The Knapp Co. Inc. T21000



23488. ☒ 1914 American Girl. B.K.W.I. No. 35. s T21000



23489. ☒ An Offer of Affection. The Knapp Co T2/31000



23490. * 1914 Romantic couple. Italian art postcard T2/31000



23491. ☒ 1914 Romantic couple. Italian art postcard T2/31000



23492. * Lady. Italian gold art postcard. Anna T2/3 1000



23493. * 1922 Lady. Italian art postcard. Anna T2/31000



23494. ☒ 1901 Town-view art postcard, Art Nou T31000



23495. ** Children costume ball. A.R. No. 26 T2/3 2400



23496. ☒ 1900 Jégvirágok VII. / Frostwork, sk T2/38000



23497. ☒ 1904 Japanese girl and dog. D & C. B. S T2/31800



23498. * Romantic couple, lady paints in the garden T2/31000



23499. ☒ Scheherazade and Scheherazade. Mä T2/31000



23500. ☒ 1900 Romeo & Juliet (Shakespeare) T2/31000



23501. ☒ 1900 Iris, messenger. Le Symbole des Femmes T48000



23502. ☒ 1925 Couple, silhouette art postcard T2/31000



23503. ** Italian art postcard: Lady with parrot T2 1000



23504. ☒ 1898 Üdvözlét Éjjele. Legújabb éjjeli fő T4 4800



23505. ☒ 1921 Italian Art Deco postcard. Prop T2/31000



23506. ☒ Születésnap. Egy jó kislány viselt do T2/33000



23507. ☒ 1904 Lieblingsspielzeug / Monk having T123000



23508. ☒ 1920 Srdečné přání / Czech greeting T2/31000



23509. * Tief im Böhmerwald / Romantic couple T2 1400



23510. ☒ 1915 Romantic couple. B.K.W.I. 669- T3 1000



23511. ☒ 1924 Lady. Italian art postcard. Anna T2/31000



23512. ☒ 1922 Lady. Italian art postcard. Anna T2/31000



23513. ☒ 1922 Lady. Italian art postcard. Uff. R T2/31000



23514. ☒ 1923 Couple, silhouette art postcard T3 1000



23515. ☒ 1918 Boy gang. B.K.W.I. 781-5. s: K. F T22200

Weboldalunk a zárás pillanatáig licitálhat és követheti tételei állását!



23516. * Italian art postcard, bathing girl with p T21800



23517. ☒ 1923 Italian Christmas art postcard, la T2 2000



23518. ☒ Children art postcard, romantic couple T2 2200



23519. ** Boldog Újévet! / New Year greeting T2 2200



23520. * Az Orsz. Magy. K. ir. Iparművészeti isko T2 4800



23521. ** Man with antlers, litho T2 T2 1800



23522. ☒ 1960 Un saluto D all'Italia Olimpionico T2/3 1000



23523. ☒ 1936 Berlin, Reichssportfeld / Nation T2/3 2000



23524. ☒ 1936 Berlin, Deutschlandhalle / 193 T2/3 1600



23525. ** "Szociális termelésből fakadt a jólé' T2/3 2200



23526. ** O du mein goldenes Wiener Herz, T2/3 1000



23527. ** Kis gyermek, kis gond... Kiadja az O T2 1800



23528. ** So sieht Italien die englische Block T2/3 2000



23529. ☒ Linhart-féle kosaras csavázás. A léh T2/3 1600



23530. ☒ Az almamoly almatermésünk három T2/3 1600



23531. ** Winterhilfswerk (WHW) des deutsch T2 2000



23532. ☒ International Workers' Day on 1 May T2/3 1600



23533. ☒ International Workers' Day on 1 May T2/3 1600

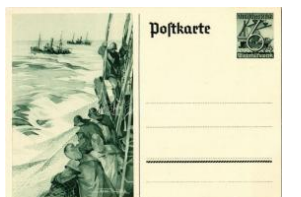

23534. ** 1938 Winterhilfswerk (WHW) NSDA T1/2 2000



23535. ** 1933 Deutschland, Deutschland über T2/3 2400

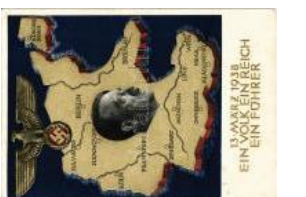

23536. ☒ 1938 März 13. Ein Volk, ein Reich, ein Führer T2 2000

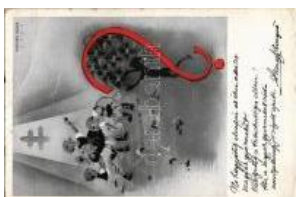

23537. ** Tuberkulózis elleni küzdelem - nem T3 2400

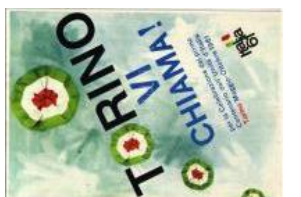

23538. ** 1961 Torino VI Chiamata! per la Celeb T2 2400



23539. ☒ 1947 Szabadságért, demokráciáért T2/3 2600



23540. * Wir danken unserm Führer / NSDAP T2/3 2400



23541. ** Danzig ist Deutsch! / WWII German T2 3000



23542. ☒ Wir klagen an! / We accuse! Self-pub T2/3 4000



23543. ☒ 1947 Die dagegen waren. Widerstand T4 3000



23544. * Dunai Vasmű építése. A könyv fegyver T2 1600

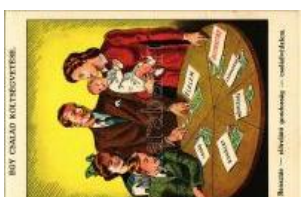

23545. ** Egy család költéséget: beosztás T1 2200



23546. * Meztelen csiga irtása mézszórral / Hu T3 1600



23547. * Föl, föl, ti rabjai a földnek!... Bokányi D T2 3400



23548. * Gedelegerden t
er Vredesconferen T2/3 2000



23549. * 1943 Nicht du bist
t der Maßstab! Son T1/24200



23550. * 1948 50 éves a S
zakszervezeti Tanác T2 1200



23551. ** Akarod, hogy h
amarabb meggyógyu T21600



23552. ** A Montmartre L
e Radio son restaura T21800



23553. 1924 Hahn Arthu
r és Társai Lanz lp T2/3 2600



23554. Apatini Kosárfonó
k Szövetkezete, min T2 1800



23555. ** A magyar szőlő
nek nincsen párja. M T31600



23556. ** Magyar egészsé
gyi propaganda T2/31600



23557. * Orvosság helyett
gyümölcsöt! Magya T2/31600



23558. ** Nyári munkáná
l is gyümölcs! Mag T2/3 1600



23559. ** Gyorsan vegye
n gyümölcsöt! Mag T2/31600



23560. ** A gyermeknek g
yümölcsöt! Magyar e T21600



23561. ** Tíz percbeben gyü
mölcs! Magyar egé T2/31600



23562. ** C Vitamin a gyü
mölcs! Magyar egé T2/31600



23563. ** Fürdőzésekör gy
ümölcs! Magyar egé T2 1600



23564. ** Nyár a télben a
gyümölcs! Magyar T2/31600



23565. ** Idegeit nyugatja
a gyümölcs! Magy T2/31600



23566. ** Kedves egészsé
gére! Magyar bor re T21600



23567. ** Aratóünnep a fa
lun. Indanthren tex T2/3 2000



23568. ** Kistext anyag a
farkas védjeggyel T2/32000



23569. 1927 Torpedo Kle
inschreibmaschine T2/3 2000



23570. ** Nyári munkáná
l is gyümölcs! Mag T2/3 1400



23571. ** Vitamin a gyümö
lcs! Magyar egés T2/3 1400



23572. Vitamin a gyümö
lcs! Magyar egészsé T2/31400



23573. 1922 Tolnai Világ
történelme és Tolnai T3 1600



23574. ** Fürdőzésekör gy
ümölcs! Magyar eg T2/31200



23575. ** Idegeit nyugatja
a gyümölcs! Magy T2/31400



23576. * Bazilli Mihály Elek
tromtorok. Okl. gép T2 1800



23577. 1933 Influenzáná
l, hűléses bántalma T1/21800



23578. ** Philips Minden
ova Elrepíti. Irrede T2/3 2000



23579. 1928 Vertex-Lam
pe. Reklám / Lamp T2/31800

Lindner és Kobra termékek teljes választékban megrendelhetők irodánkban vagy

vebol

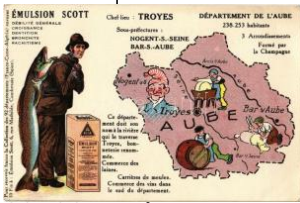

23580. * Émulsion Scott. Chef-lieu: troyes. D T2/31200



23581. * "Delia" senza sub ire bruciature per a T2/31600



23582. ** Rocky Cellar Biere Blonde Hongrois T1 1600

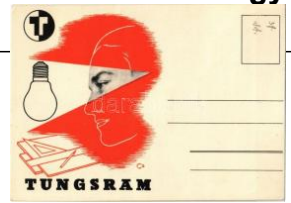

23583. * Tungstram izzó re klámlapja / Hungar T2/36500



23584. ☒ 1902 Adolf Pauk bécsi udvari beszá T2/31400



23585. ** Tungstram Krypton izzó reklámlapja T1 6500



23586. ** Tungstram Duolux izzó reklámlapja / T2 6500



23587. ☒ Tungstram izzó re klámlapja / Hungaria T2 6500



23588. ☒ 1936 Tungstram izzó reklámlapja / Hu T4 6500



23589. ☒ 1922 Fidel Nachbar, Fahrradhandlu T2/31600



23590. ** Tungstram Radio rádiócső (elektron T16500



23591. ☒ 1936 Franck kávé pótlóval ízesített Knepp T31000



23592. ** 1906 Saxlehner András "Hunyadi J T2/34000



23593. ** Herbst S. Első magyar vegyileg maro T4 2400



23594. * Cacao Suchard, S chaffhouse, Chute T2/3 4600



23595. ☒ Digistrochin drog ée arythmiáknál. Dr. T2 1400



23596. ** Kukorica üszög golyva kivágása. Ma T1 1400



23597. ** Globus Ungarische Qualitäts-Teigwaren T22600



23598. ** Korinthia mag n élküli szőlő. Görög T2/3 1600



23599. ☒ Budapest III. Hár maszatár-hegy, vitor T2 1600



23600. ** Hidroplán (vízir epülőgép) a parton a T22200



23601. ** 3 db modern sport ort motívum képeslap: 1200



23602. ☒ 1899 Young girls playing badminton. T3 1000



23603. ☒ 1949 Torino, Turin; Stadio Comunale T2/3 1800



23604. * Kovács "Bütyök" József. Hosszútávfutó T22000



23605. ☒ Boldog Újévet! / New Year greeting c T2/31400



23606. ☒ 1936 München, Summer Olympics (T1/2 5500



23607. * Wörther-See-Sportfeste 1947 / Sports T2 1000



23608. * Wörther-See-Sportfeste 1947 / Spor T2/3 1000

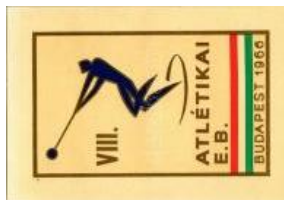

23609. ☒ 1966 VIII. Atlétika i EB. Sportpropagan T2 1600



23610. ** 1960 Rad-Weltmeisterschaften Karl-Marx-Stadt Hohenstein - Ernstthal T21600



23611. ** Chicago, Soldier's Field from the A T2/31600



23612. ☒ 1912 Marathon-Pentathlon. VI. Slet V T22000



23613. ☒ 1913 Berlin, Deutsches Stadion mit d T2 3000



23614. * 1926 VIII. Slet Vs esokolsky v Praze T2/32000



23615. ** 1926 VIII. Slet V sesokolsky v Praze T2/32000



23616. * 1948 XI. Vsesoko lsky Slet v Praze / T2/3 2000



23617. ** Gletscherfloh (Desoria glacialis) lun T2/3 1400



23618. ☒ 1948 XI. Vsesoko lsky Slet v Praze / T2/3 2000

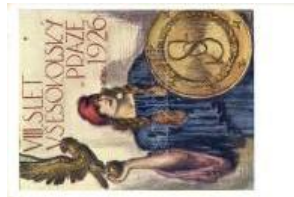

23619. ** 1926 VIII. Slet V sesokolsky v Praze T2/32000

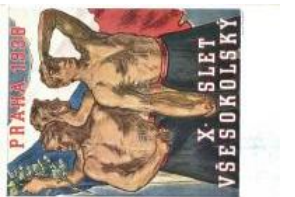

23620. ☒ 1938 X. Slet Vsesokolsky Praha / 1 T2/3 2000



23621. ☒ 1948 XI. Vsesoko lsky Slet v Praze / T2/3 2000



23622. ** 1924 Jeux Olympiques. Water Polo T2 10000



23623. ☒ A sport mindig ho nvédelem; Horthy T2/3 2000



23624. ** Girl gymnastics class outdoors. Foto T21000

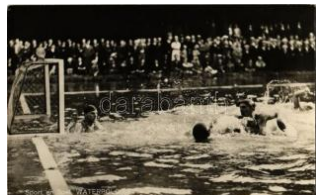

23625. ** Sport en Spel, Waterpolo. J. Sleding, T2 5500



23626. ** Im Krug zum grünen Kranze. Deutsches Stadion Berlin T21000



23627. ** Bajor (Bayer) Gizzi, Rozgonyi felvétel T2 1000



23628. ** Jávör Pál T1/2 T1/2 1400



23629. ** Vico Torriani, svájci színész és slágé T2/31000



23630. * Karády Katalin (1910-1990) színész T2/3 2000



23631. ☒ 1926 Lábass Juci. Labori Miklós, R T2/3 1200



23632. ☒ 1929 Darvas Lili. Photo Ernst Förste T2/31000



23633. ☒ 1902 Kápolnai Irén T2 T2 1000



23634. ☒ 1901 Hegedűs Gyula T2 T2 1000



23635. ☒ 1902 Jászay Mari T2 T2 1000



23636. ☒ 1911 Ella Lausmann. Opern-Sängerin T2/31000



23637. ☒ Greguss Zoltán. Ópium keringő (Balo) T2/31000



23638. ** Hajdú-Bihar megye térképe / map T2/3 1400



23639. ** König Eduard v. England in Marien T1/22000



23640. ** Kronprinz Franz Josef Otto und Erz T1/21600



23641. ** Augusztia főhercegnő, mint önkéntes T2 1800



23642. ** 1942 Horthy István, Horthy Miklós, H T22000



23643. ** Szent László király. Rigler József Ed T41600

Havi két gyorsárverésünkre folyamatosan várjuk a beadásokat!



23644. ** Paul von Hindenburg, military ge T2/3 1800



23645. * 1953 Josef V. Stalin / Sztálin / Josep T2/3 1400



23646. ** Slavnostní proslov po příjezdy pana T22000



23647. 1914 Az új trónörökös pár, Ófensége T2/3 1400



23648. 1897 (Vorläufer!) Franz Josef I, Wilhe T4 2600



23649. ** Munkács, Mukaचेve, Mukacevo; R T1 4000



23650. ** Karl XII's likfärd / Funeral of Charles T2 1000



23651. ** Napoleon crossing the Alps. Paris T2/3 1000



23652. ** 1931 Vladimir Il'yich Ulyanov Lenin T2/3 2000



23653. 1934 Nagybánya i vitéz Horthy Miklós, T22000



23654. ** Washington, the Father of his Coun T2/3 1000



23655. * Napoleon. Optika i illúziós képeslap k T2/3 1000



23656. 1910 G. Washington, the first presiden T3 2000



23657. 1909 Unsere Kaiserfamilie / Germa T2/3 1000



23658. A.S.R. Principele Ferdinand / Ferdin T2/3 1400



23659. 1898 Kaiserin Elisabeth / Erzsébet kir T3 1000



23660. ** Feestelijke Ontvangst van President Schjör in Willemstad T4 1000



23661. ** König Ferdinand v. Bulgarien als Ös T21000



23662. * Karl der Erste / Charles I / Charles 1e T2 1000



23663. Kaiser Franz Joseph I in die Hofbur T2/3 1400



23664. * IV. Károly és Zita - 2 db régi képeslap / 2 1000



23665. 1898 Die drei ältesten kaiserl. Prinze T2/3 2800



23666. 1900 Gr. Kreith-féle Kossuth múzeum T4 2800



23667. ** Napoleon Bonaparte. Stengel & C T2/3 1600



23668. ** Napoleon Bonaparte. Stengel & C T2/3 1600



23669. * Napoleon Bonaparte, The Battle of Jen T21600



23670. ** Erzherzog Franz Ferdinand / Arch T2/3 2600

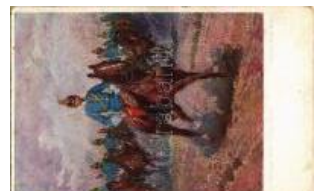

23671. 1914 Erzherzog Karl Franz Josef / IV T2/3 2600



23672. ** Napoleon Bonaparte with Marie Lou T2 1600



23673. ** Franz Joseph, Wilhelm II, Victor Em T2/3 1000



23674. ** Üdvözlét a Mikulástól! / Christmas gr T2 1600



23675. 1931 Boldog Karácsonyi Ünnepeket! T2 2000



23676. ☒ 1911 Christmas Greetings. Bell, Em T2/31400



23677. * Fröhliche Weihnachten! / Karácsony T2/32000



23678. * 1902 Floral. Emb. litho silk decorated T2/31000



23679. ☒ 1902 Flowers, romantic litho greeting T3 1000



23680. ☒ 1901 Floral decorated litho greeting T2/3 1000



23681. ☒ 1901 Floral. Emb. litho decorated Ar T2/31000



23682. ☒ 1935 Boldog Újév et! / New Year greeting T2/31000



23683. ☒ 1942 Boldog Újév et! / New Year greeting T2 1000

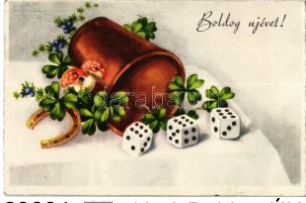

23684. ☒ 1942 Boldog Újév et! / New Year greeting T2 1000



23685. ☒ 1905 Boldog Újév et! / New Year greeting T2/31000



23686. ☒ 1943 Boldog Újév et! / New Year greeting T2/31000



23687. ** Boldog Karácsonyi Ünnepeket! / Chr T2 1000



23688. ☒ 1916 Boldog Karácsonyi Ünnepeke T2/3 1000



23689. ☒ 1915 Boldog Húsvéti Ünnepeket! / p T2/31000



23690. ☒ 1906 Fröhliche Ostern! / Easter greeting T2/31000



23691. ☒ 1940 Boldog Újév et! / New Year greeting T2 1000



23692. ☒ 1941 Boldog Újév et! / New Year greeting T2 1000



23693. ☒ 1945 Boldog Újév et! / New Year greeting T2 1000



23694. ☒ 1921 Arbeits-Nachweis / Cupid. A.R T2/3 1000



23695. ** Húsvéti üdvözlőt! / Hungarian Easter T21600



23696. ** Noel de bébé / Christmas with little girl T4900



23697. ☒ 1910 Best Wishes / Art Nouveau, flo T2/31000



23698. ☒ 1902 Pünkösdi üdvözlőt / Pentecost T2/3 1000



23699. ☒ 1941 Boldog Újév et! / New Year greeting T2 1000



23700. ☒ 1935 Kézzele festett téli tájkép karácsony T2/3 1000



23701. ☒ 1908 Best Wishes / Art Nouveau, flo T2/31000



23702. ☒ 1900 Embossed silk greeting postcard T41000



23703. ☒ 1937 Boldog Húsvéti Ünnepeket! / Eas T2 1000



23704. * 1932 Kellemes Húsvéti Ünnepeket! / E T3 1000



23705. ☒ 1942 Boldog Húsvéti Ünnepeket / Eas T21000



23706. * Boldog Újévet! / New Year greeting art T4 1000



23707. ** Szíves üdvözlőt névnapjára! / Hung T2 1400

Weboldalunkon a zárás pillanatáig licitálhat és követheti tételei állását!



23708. ☒ Fröhliche Weihnachten! / Christma T2/3 1000



23709. ☒ 1903 Fröhliche Weihnachten! / Chris T2/3 1000



23710. ☒ 1902 Fröhliche Ostern! / Easter greeti T3 1000



23711. ☒ Hunting dog s: Aug. Müller T2 T2 1400



23712. * 1910 Wien, Erste Internationale Jag T2/3 3800



23713. ** 1938 Budapest XXXIV. Nemzetköz T1/2 1400



23714. ☒ 1976 Youngstown, Ohio; The Madonn T2/3 300



23715. ☒ 1938 Budapest XXXIV. Nemzetköz T2/3 1800



23716. ☒ 1915 Der neugählte Papst Bened T2/3 1600



23717. * 1938 Budapest XXXIV. Nemzetköz E T2 1800



23718. ** Öszentsége XII. Piusz pápa / Eug T2/3 1400



23719. ** 1938 Budapest XXXIV. Nemzetköz T2 1400



23720. ☒ 1938 Budapest XXXIV. Nemzetköz T2/3 1600



23721. * 1938 Budapest XXXIV. Nemzetköz T2/3 1600



23722. * 1938 Budapest XXXIV. Nemzetköz T3/4 1600



23723. * 1938 Budapest XXXIV. Nemzetköz E T4 1600



23724. * 1938 Budapest XXXIV. Nemzetköz T2/3 1600



23725. ** 1938 Dona Nobis Pacem. Benczúr G T2 1600



23726. ** 1938 Gloria in Excelsis Deo. Benczúr T2 1600



23727. ** Árpád-házi Szent Erzsébet. Rigler T2/3 1600



23728. ** Szent Antal könyörögj érettünk / Sain T3 1600



23729. ** Szűz Mária olta Imazz meg minket / M T3 1600



23730. ** XII. Piusz pápa. Budapesti Actio Ca T2 1000



23731. ** Mária legszentebb szíve bízunk benn T3 1600



23732. ☒ 1925 A hercegprímási (II.) magyar zar T4 1800



23733. ** 1947-48 Boldogasszony Eve; Actio T2/3 1000



23734. ☒ Testvér ne szomorkodj / Hungarian rel T3 1000



23735. ☒ Testvér ne sírj / Hungarian religious ar T3 1000



23736. ☒ Testvér ne sírj / Hungarian religious T2/3 1000



23737. ☒ 1938 Eucharistia Vinculum Caritatis T2 1800



23738. ☒ 1941 XV. Virágvasárnap Konferenc T2/3 2000



23739. ☒ 1938 Budapest XXXIV. Nemzetköz E T2 1800



23740. ** Sankt Elisabeth
hs Leiche wird feierli T2 1600



23741. ** Sankt Elisabeth
nimmt Abschied von T21600



23742. ** Sankt Elisabeth
stirbt in Marburg als T2 1600



23743. ** Der hl. Ludwig f
indet die Brote unt T2/3 1600



23744. ** Árpád-házi Sze
nt Margit, Boldog M T2/31600



23745. ** 1938 Kyrie Eley
son. Benczúr Gyul T2/3 1600



23746. ** Die 7 Werke de
r Barmherzigkeit. Die T21600



23747. 1903 Flowers wit
h butterfly. Flora-S T2/3 1000



23748. 1911 Flowers. G.
O.M. 1255. s: C. K T2/3 1000



23749. 1904 Flower (EK
) T2/3 T2/3 1000



23750. 1893 (Vorläufer!!
) Sebesen megy a T4 14000



23751. 1896-1946 50 év
es a Földalatti Vas T2/3 2000



23752. 1911 Gyorsvonat
a Valtellina völgyéb T1/22800



23753. ** Down Leeds ex
press near Hadley W T21400



23754. * MÁV Tiszavidéki
Vasút (TVV) személy T21800



23755. * A cs. kir. osztrák Á
llamvasutak (kkStB) T3 2200



23756. ** MÁV leselejítez
tt vagon (Lfr 85729) T1 3000



23757. 1934 Österreichs
Beethovenfeier. L T2/3 2000



23758. ** Karl Kratzl, Kap
ellmeister, Wien / Au T2/300



23759. ** Un ballo in mas
chera. Giuseppe Ver T21000

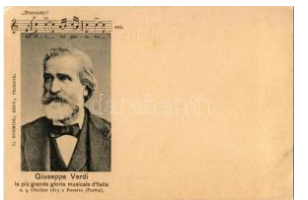

23760. ** Giuseppe Verdi
. Traviata. C. Schmid T21000



23761. ** Falstaff. Giusep
pe Verdi e le sue Op T2 1000



23762. ** La Traviata. Giu
seppe Verdi e le sue T2 1000



23763. ** Ernani. Giusepp
e Verdi e le sue Ope T2 1000



23764. ** La Forza Del D
estino. Giuseppe Ve T2 1000



23765. ** Otello. Giusepp
e Verdi e le sue Ope T2 1000



23766. ** Don Carlos. Giu
seppe Verdi e le sue T2 1000



23767. ** Il Trovatore. Giu
seppe Verdi e le sue T2 1000



23768. ** Rigoletto. Giuse
ppe Verdi e le sue O T2 1000



23769. ** I Due Foscari. G
iuseppe Verdi e le T2/3 1000



23770. ** Damen-Orches
ter "Wiener Humor T2/3 1400



23771. ** 1827-1927 Öste
rreichs Beethovenf T2/3 1800



23772.  Das Rheingold.
Richard Wagner s T2/3 **1000**

DARABANTH Bélyegkereskedelmi és Aukciósház Kft.

1061 Budapest, Andrásy út. 16.

Megbízás a 369. Gyorsárverésre

Név:.....Ügyfélszám:.....

Teljes cím.....

Telefon /fax /email:.....

Átvétel módja: személyesen postai úton

Megbízom a Darabanth Kft-t, hogy az alábbiakban felsorolt tételeket a megadott maximális licitár erejéig részemre vásárolja meg. Az árverési szabályokat ismerem és elfogadom. A megvásárolt tételek ellenértékét a számla kézhezvételekor kifizetem.

Dátum:.....Aláírás:.....

Tételszám	Ajánlat	Tételszám	Ajánlat	Tételszám	Ajánlat

Kérjük csak licitlépcsőre eső ajánlatot tegyenek!

Újdonság, katalógus rendelés

.....

.....

A 368. Gyorsárverés árverés eredménylistája

20000	1200	20229	2800	20450	1400	20679	4400	20919	2800	21083	1000	21258	1800
20001	800	20230	1000	20451	5500	20681	1800	20922	1600	21085	1600	21262	5000
20003	7000	20231	2000	20460	2400	20683	1600	20925	1400	21086	1000	21269	1600
20005	36000	20232	1600	20471	3000	20684	1600	20927	3400	21088	2200	21272	2200
20007	50000	20233	1600	20481	6000	20685	3400	20929	2400	21091	2600	21279	2000
20012	36000	20234	2200	20495	2000	20693	2200	20933	1600	21092	2200	21295	4200
20023	2000	20235	1600	20496	5000	20704	1200	20950	1800	21093	2600	21298	2200
20025	1000	20236	1800	20499	3400	20709	2400	20954	7000	21094	2000	21299	2400
20027	3200	20237	1600	20501	3600	20725	2000	20955	1400	21095	3800	21301	3600
20028	2800	20238	2400	20502	1400	20726	1800	20957	1600	21103	2800	21302	3000
20035	2600	20239	1800	20503	1400	20729	2200	20958	1400	21104	1200	21304	2400
20037	1400	20243	3200	20504	7000	20737	2400	20962	1200	21106	1000	21305	2600
20043	7000	20245	1800	20505	11000	20738	2400	20973	2800	21109	1400	21307	1000
20049	2400	20249	1600	20506	6000	20739	2000	20974	1600	21115	800	21308	4000
20053	2400	20252	1400	20513	1200	20740	2200	20980	3000	21117	1200	21311	800
20059	2400	20258	2400	20514	1000	20741	14000	20982	1600	21123	3200	21315	1400
20064	1000	20263	1800	20515	2800	20742	14000	20984	2000	21130	1000	21321	800
20066	9000	20264	2200	20516	1000	20750	3800	20985	4400	21134	1000	21331	8000
20072	2400	20265	1600	20517	2000	20751	7000	20986	2600	21135	800	21334	1000
20081	2400	20266	3800	20518	2600	20758	1600	20987	2400	21136	1200	21337	4800
20090	1400	20277	1400	20519	1400	20759	2400	20994	1400	21137	1400	21338	1400
20091	1000	20280	1200	20522	8500	20760	1800	20995	1200	21153	4200	21339	2000
20092	3400	20282	7000	20523	5500	20767	2200	21005	1400	21154	5500	21340	4200
20128	4200	20295	1000	20525	1600	20770	1800	21009	3000	21155	5500	21343	2400
20129	7000	20302	800	20528	1800	20771	3200	21010	1400	21157	5500	21344	2400
20131	1400	20303	2000	20532	2800	20772	1600	21011	1400	21158	5500	21345	26000
20132	7000	20304	1000	20534	1600	20774	1800	21012	1600	21168	1200	21347	6500
20134	1600	20305	1400	20541	2400	20780	6500	21015	1400	21170	3400	21349	3000
20135	2200	20308	1800	20549	1600	20784	5000	21016	3200	21171	2200	21351	1800
20138	1800	20333	1200	20552	2800	20785	3000	21018	3400	21172	6000	21352	1400
20145	2400	20341	1200	20554	2200	20788	4800	21020	2000	21173	1600	21353	2000
20147	2000	20342	1000	20568	2400	20795	2600	21021	2000	21176	4000	21354	2400
20148	2000	20351	8500	20569	2000	20797	7000	21024	2600	21179	1000	21356	6500
20149	1000	20352	7000	20571	2600	20804	3200	21025	1400	21181	1600	21357	2800
20152	2200	20353	5500	20580	1600	20805	14000	21027	3000	21188	2400	21358	6000
20153	1800	20361	1400	20581	3000	20816	1000	21028	2400	21191	1400	21359	4200
20154	2200	20362	1600	20582	4000	20819	1600	21031	1200	21192	2000	21360	3000
20156	2400	20375	4200	20583	1200	20824	2400	21038	1000	21195	12000	21364	2000
20158	3200	20376	2800	20586	3000	20826	2200	21042	2000	21197	1800	21366	4000
20160	1800	20384	1600	20593	1600	20828	7000	21048	800	21199	1000	21367	1800
20162	1000	20386	1600	20595	1800	20832	1600	21049	9500	21201	7000	21372	2000
20163	2000	20398	1200	20609	1400	20844	3400	21050	1000	21202	1000	21373	4200
20166	2000	20404	3200	20614	5500	20851	9500	21052	1200	21205	3000	21374	1600
20170	2000	20405	1800	20617	1800	20853	4400	21053	1400	21206	2200	21377	2800
20171	1800	20416	1600	20633	2000	20860	6000	21065	3400	21207	1600	21381	2600
20172	1800	20417	800	20634	1000	20861	1000	21070	1000	21209	2000	21382	2400
20184	3000	20419	1600	20639	1800	20874	1600	21071	1000	21217	1000	21386	1600
20185	5500	20423	1600	20656	1600	20876	3600	21074	1000	21218	1200	21387	7000
20192	2000	20426	1600	20663	1800	20882	3000	21076	1000	21219	1000	21388	2800
20206	1600	20430	2800	20669	2000	20888	2800	21077	1400	21226	2200	21389	1400
20207	2400	20431	2400	20674	2200	20890	2800	21078	1400	21228	2000	21394	1800
20208	1600	20434	1600	20676	2800	20896	2200	21079	1400	21231	1000	21395	1800
20209	2400	20441	1600	20677	1800	20908	2600	21080	1000	21237	2600	21396	2400
20210	2400	20442	1800	20678	2600	20910	2200	21081	1400	21241	2000	21397	5500

21398	4000	21555	4400	21671	1800	22349	4200	22574	1400	22736	3800	23011	6500
21401	1600	21556	2000	21676	2400	22376	4600	22581	2000	22739	2200	23012	6500
21402	3200	21558	2000	21682	1600	22403	2200	22584	6000	22742	2600	23022	1800
21403	4800	21560	2000	21686	1800	22405	3200	22586	5500	22744	5500	23040	5500
21404	2200	21561	1000	21691	900	22415	3800	22594	2600	22749	2400	23046	1600
21406	2800	21562	1400	21699	7000	22417	2200	22595	2000	22759	2400	23048	2000
21407	2800	21565	1600	21714	1000	22418	4800	22597	3200	22762	1000	23049	3600
21408	3800	21566	1600	21716	7000	22419	3200	22598	5500	22764	1000	23052	3400
21411	1000	21567	1600	21720	2600	22420	2200	22601	4800	22777	1000	23053	8500
21412	1800	21568	3400	21722	2400	22421	4400	22602	2800	22779	1000	23054	2400
21415	1400	21569	2600	21724	1400	22431	1200	22603	12000	22784	2600	23056	1000
21431	1400	21571	2200	21725	3000	22435	3000	22606	3400	22785	2600	23057	8500
21433	1000	21572	8500	21743	1200	22437	3000	22616	3200	22787	2000	23062	2400
21453	2000	21573	2000	21745	3600	22439	3000	22617	2800	22791	1600	23066	2400
21458	1200	21580	1600	21748	1400	22441	2000	22618	2800	22795	1600	23071	2200
21460	1200	21581	9500	21750	1400	22442	2000	22619	3000	22798	1000	23072	1400
21465	2600	21582	1600	21752	9000	22443	2000	22620	3200	22799	1000	23073	2000
21466	2200	21586	2400	21757	800	22444	2000	22621	3000	22800	1000	23076	2200
21467	1400	21590	2200	21773	2000	22449	2000	22623	4800	22801	1000	23077	2600
21471	1600	21592	1600	21782	2400	22459	3800	22625	1800	22806	1600	23078	3200
21474	1600	21593	1600	21783	4600	22461	2600	22627	2000	22814	2600	23083	2600
21478	3200	21594	1600	21784	3600	22464	1400	22629	2000	22815	2600	23084	2600
21481	5500	21598	1600	21792	1600	22467	1800	22630	2000	22819	8000	23086	2600
21482	1800	21604	3200	21794	1000	22488	22000	22631	3800	22822	2400	23087	2600
21484	6500	21605	4800	21811	5500	22489	8000	22634	1000	22833	1200	23088	2600
21485	1000	21608	1600	21814	16000	22490	3800	22635	1400	22850	1600	23090	2600
21486	4400	21609	3400	21821	1400	22492	2800	22637	2600	22868	1600	23095	2600
21487	5500	21615	1200	21826	4600	22494	3400	22645	2000	22869	1600	23104	2600
21488	1600	21616	3000	21836	2600	22498	4200	22658	1400	22890	800	23117	1800
21494	2200	21618	1200	21837	1000	22500	4400	22661	2000	22893	28000	23125	2600
21495	1600	21619	1600	21840	3600	22508	4200	22662	2000	22894	15000	23126	2600
21498	2000	21620	2000	21855	2200	22511	2600	22670	2200	22899	1400	23128	1600
21500	1600	21624	2200	21897	800	22519	2600	22672	1200	22900	1400	23129	1800
21504	1600	21626	2200	21901	2000	22520	4200	22676	1000	22910	3200	23130	1800
21506	2000	21628	2600	21906	1400	22522	3600	22680	1000	22912	4000	23133	1600
21507	2000	21630	1600	21913	1000	22524	1800	22681	1000	22913	1000	23147	2600
21509	2200	21631	1600	21933	2000	22525	2000	22682	1000	22924	2000	23149	1600
21510	1800	21636	2200	21947	2000	22526	17000	22683	4600	22927	1200	23170	1000
21511	2000	21637	1600	21974	1000	22527	16000	22689	2000	22932	800	23189	2000
21512	1200	21639	1800	21995	14000	22528	16000	22693	4400	22933	2000	23190	2200
21513	6500	21640	2000	21997	3000	22529	12000	22694	1600	22934	1400	23194	2000
21514	2000	21641	1600	22000	3000	22531	9500	22696	4400	22947	1000	23204	2200
21516	4200	21642	1600	22002	3000	22532	4200	22698	2200	22950	1000	23206	1000
21517	4000	21643	1600	22003	6000	22534	4200	22700	1600	22957	1400	23207	5000
21519	2400	21645	2400	22036	7500	22545	4200	22701	1200	22966	2800	23211	900
21522	1600	21659	1600	22160	1800	22546	4200	22702	2000	22967	2800	23213	1000
21525	1600	21660	1400	22210	2000	22548	4200	22705	2200	22972	2200	23225	3800
21528	1600	21662	2400	22212	2000	22551	8500	22707	2000	22974	2000		
21529	4800	21663	2800	22214	900	22552	2000	22709	3200	22979	3000		
21531	1400	21665	18000	22217	2000	22559	3000	22710	7500	22981	4200		
21534	1200	21666	2000	22235	6000	22568	1400	22716	1000	22982	4200		
21538	1000	21668	1600	22250	800	22571	2600	22725	1000	22984	1600		
21548	1000	21669	1600	22282	2200	22572	2800	22726	1000	22986	6000		
21552	1600	21670	1400	22314	8000	22573	1600	22727	1000	22988	1400		