

374. Gyorsárverés képeslapok



Az árverés anyaga megtekinthető weboldalunkon és irodánkban (VI. Andrásy út 16. III. emelet. Nyitva tartás: H-Sz: 10-17, Cs: 10-19 óráig, P: Zárva) 2020. július 13-16-ig. AJÁNLATTÉTELI HATÁRIDŐ: 2020. július 16. 19 óra. Ajánlatokat elfogadunk írásban, személyesen, vagy postai úton, telefonon a 317-4757, 266-4154 számokon, faxon a 318-4035 számon, e-mailben az info@darabanth.com, illetve honlapunkon (darabanth.com), ahol online ajánlatot tehet. ÍRÁSBELI (fax, email) ÉS TELEFONOS AJÁNLATOKAT 18:30-IG VÁRUNK. A megvásárolt tételek átvehetők 2020. július 20-án 10 órától. Utólagos eladás július 23-ig. (Nyitvatartási időn kívül honlapunkon vásárolhat a megmaradt tételekből.) Anyagbeadási határidő a 375. gyorsárverésre: július 23. Az árverés FILATÉLIA, NUMIZMATIKA, KÉPESLAP és az EGYÉB GYŰJTÉSI TERÜLETEK tételei külön katalógusokban szerepelnek!

A vásárlói jutalék 22%
Részletes árverési szabályzat weboldalunkon és irodánkban megtekinthető
darabanth.com

374. aukció:
Megtekintés: július 13-16-ig!
Tételek átvétele: július 20-án. 10 órától
373. aukció elszámolás: július 21-től!
Kérje átutalással az elszámolását! Kérjük jelezze e-mailben, vagy telefonon.

Kezelési költség 240 Ft / tétel / árverés. A 2. indításnál 120 Ft
A vásárlói jutalék 22%

Jelmagyarázat:

** Használatlan * Megíratlan lap bélyegzéssel, vagy megírt lap bélyeg nélkül
☒ Postázott képeslap (small tear): Kis szakadás(Rb): Hátoldalt sérült (EM): Sarokhiány
(EK): Apró saroktörés (EB): Saroktörés (fl): Foltos (fa): Törött (b): Sérült Emb: Dombor
T1: Kifogástalan T2: Jó T3: Kis hibával T4: Hibás lap Ga: Díjegyves
So. Stpl Alkalmi bélyegzéssel win Riß: Kis szakadás (Rb): Hátoldal sérült (EM) Sarokhiány
(EK) Apró saroktörés (EB): Saroktörés (fl): Foltos(fa): Törött s: Szigó

Tartalomjegyzék:

Képeslap szakirodalom 20000-20001	Törökország 22490
Képeslap Tételek 20002-20057	Ukrajna 22491-22497
Modern Képeslap Tételek 20058-20081	Üzbegisztán 22498
Történelmi Magyarország 20082-21787	Motívumok 22499-23262
Magyarország 20082-20992	Állat 22499-22505
Erdély 20993-21259	Bélyeg 22506
Felvidék 21260-21573	Cserkész 22507-22515
Kárpátalja 21574-21664	Erotika 22516
Horvátország 21665-21728	Eszperantó 22517
Vajdaság 21729-21773	Folklór 22518-22580
Burgenland 21774-21784	Gyerek 22581-22587
Muraköz - Muravidék 21785-21787	Hadihajó 22588-22703
Külföldi Képeslapok 21788-22498	Hajó 22704-22716
Albánia 21788-21789	Híres Ember 22717-22720
Amerikai Egyesült Államok 21790-21859	Hölgyek 22721-22725
Ausztria 21860-21941	Humor 22726-22730
Belga-Kongó 21942	Hungarika 22731
Belgium 21943-21947	Irredenta 22732-22761
Bosznia-Hercegovina 21948-21952	Judaika 22762-22765
Bulgária 21953-21955	Katonai 22766-22997
Chile 21956-21958	Katonai Repülő 22998-23002
Cseh Köztársaság 21959-22001	Krampusz 23003-23008
Dzsibuti 22002-22012	Kutya 23009-23013
Egyiptom 22013-22016	Ló 23014
Finnország 22017-22018	Macska 23015-23019
Franciaország 22019-22024	Művészlapok 23020-23054
Gabon 22025-22059	Olimpia 23055-23061
Gibraltár 22060	Propaganda, politika 23062-23094
Görögország 22061-22062	Reklám 23095-23104
Grúzia 22063	Repülő 23105-23106
Guinea 22064-22094	Sport 23107-23114
Hollandia 22095-22097	Studentika 23115-23120
Hongkong 22098	Színész 23121-23164
Indonézia 22099-22100	Térkép 23165
Izrael 22101-22102	Uralkodó, Politikus 23166-23201
Japán 22103-22105	Üdvözlőlapok, Ünnepek 23202-23241
Kamerun 22106	Vadász 23242-23247
Kína 22107-22108	Vallás 23248-23251
Kongó 22109-22123	Virág 23252-23254
Kongó (Brazzaville) 22124-22145	Vonat 23255
Koszovó 22146	Zene, Zenész 23256-23262
Közép Afrikai Köztársaság 22147-22149	
Lengyelország 22150-22160	
Lettország 22161	
Litvánia 22162	
Macedónia 22163	
Madagaszkár 22164-22172	
Mali 22173-22200	
Montenegro 22201-22204	
Nagy-Britannia 22205-22207	
Németország 22208-22312	
Norvégia 22313-22314	
Olaszország 22315-22391	
Oroszország 22392-22407	
Portugália 22408-22423	
Románia 22424-22434	
Svájc 22435-22441	
Svédország 22442-22450	
Szenegál 22451-22472	
Szerbia 22473-22474	
Szlovénia 22475-22486	
Szudán 22487-22488	
Tanzánia 22489	

Képeslap szakirodalom

20000.	Kardos G. György és Ungvári Tamás: Széttépett évszázad - Két világháború képeslapjai, Tegnap és Ma Kulturális Alapítvány, 1995	900
20001.	Siófok - Képeslapok archívuma. 2017	1 000

Képeslap Tételek

20002.	** * 95 db RÉGI orosz képeslap: Szentpétervár / 95 pre-1950 Russian town-view postcards: Saint Petersburg	80 000
20003.	** * 75 db RÉGI külföldi képeslap: Bosznia, bosnyák / 75 pre-1945 European town-view postcards: Bosnia	60 000
20004.	Kb. 100 db RÉGI katonai képeslap albumban; első világháború, propaganda, szatíra, sok francia / Cca. 100 pre-1945 motive postcards in an album; WWI, K.u.K. propaganda, satire, many French	24 000
20005.	** * 100 db RÉGI egyiptomi városképes és motívumlap albumban / 100 pre-1945 Egyptian town-view and motive postcards in album	24 000
20006.	** * Kb. 120 db RÉGI motívum képeslap albumban: különböző folklór lapok, ember típusok. Vegyes minőség / Cca. 120 pre-1950 motive postcards in album: folklore from different countries, types of people. Mixed quality	34 000
20007.	** * Kb. 1500 db főleg RÉGI francia képeslap dobozban. Vegyes minőség / Cca. 1500 mostly pre-1950 French postcards in a box. Mixed quality	44 000
20008.	** * Kb. 1200 db RÉGI olasz képeslap dobozban. Vegyes minőség / Cca. 1200 pre-1950 Italian postcards in a box. Mixed quality	44 000
20009.	** * Kb. 350 db 1950-előtti csehszlovák képeslap dobozban. Vegyes minőség / Cca. 350 pre-1950 Czechoslovakian postcards in a box. Mixed quality	44 000
20010.	** * Kb. 1000 db 1960-as évek előtti spanyol képeslap dobozban. Vegyes minőség / Cca. 1000 pre-1960 Spanish postcards in a box. Mixed quality	38 000
20011.	** * Kb. 43 db RÉGI motívum képeslap albumban: erotikus, meztelen. Vegyes minőség / Cca. 43 pre-1950 motive postcards in album: erotic nudes. Mixed quality	44 000
20012.	** * Kb. 1700 db RÉGI romantikus motívum képeslap dobozban: hölgyek, gyerekek és fotók. Vegyes minőség / Cca. 1700 pre-1950 romantic motive postcards in a box: lady, children, photos. Mixed quality	90 000
20013.	** * Kb. 1000 db 1950-előtti belga képeslap 4 albumban dobozban. Vegyes minőség / Cca. 1000 pre-1950 Belgian postcards in 4 albums in a box. Mixed quality	34 000
20014.	** * Párizs: Kb. 750 db főleg régi képeslap dobozban / Paris: Cca. 750 mostly pre-1950 postcards in a box	24 000
20015.	** * Kb. 90 db RÉGI külföldi városképes lap: Kuba / Cca. 90 pre-1945 Cuban town-view postcards	48 000
20016.	** * 90 db RÉGI külföldi városképes lap: Japán / 90 pre-1950 Asian town-view postcards: Japan	36 000
20017.	** * Hatalmas képeslap album, benne közel 900 db főleg régi, nagyrészt külföldi képeslap, kevés magyar, kevés motívum, hozzá modern külföldi lapok 2 kisebb albumban. Érdekes anyag, érdemes megnézni!!	100 000
20018.	** * 65 db RÉGI orosz képeslap: Moszkva / 65 pre-1950 Russian town-view postcards: Moscow	60 000
20019.	** * 60 db RÉGI képeslap: Új-Zéland / 60 pre-1950 overseas town-view postcards: New Zealand	28 000
20020.	** * 55 db RÉGI külföldi képeslap: Chile / 55 pre-1950 town-view postcards: Chile	38 000
20021.	** * 55 db RÉGI képeslap: Montenegro / 55 pre-1950 European town-view postcards: Montenegro	36 000
20022.	** * 50 db RÉGI külföldi képeslap: Mexico / 50 pre-1950 town-view postcards: Mexico	28 000
20023.	** * 50 db RÉGI külföldi képeslap: Makedónia / 50 pre-1950 town-view postcards: Macedonia	28 000
20024.	** * 50 db RÉGI külföldi képeslap: Görögország / 50 pre-1950 European town-view postcards: Greece	24 000
20025.	** * 50 db RÉGI külföldi városképes lap: Bermuda / 50 pre-1950 overseas town-view postcards: Bermuda	28 000
20026.	** * 50 db RÉGI külföldi képeslap: Dél-Afrika / 50 pre-1950 African town-view postcards: South Africa	24 000
20027.	** * 50 db RÉGI képeslap: Brazília / 50 pre-1950 overseas town-view postcards: Brazil	24 000
20028.	** * 50 db RÉGI külföldi képeslap: Egyiptom / 50 pre-1950 town-view postcards: Egypt	19 000

20029. ** *	50 db RÉGI külföldi városképes lap: Argentína / 50 pre-1950 overseas town-view postcards: Argentina	28 000
20030. ** *	44 db RÉGI külföldi városképes lap: Martinique / 44 pre-1945 Martiniquen town-view postcards	28 000
20031. ** *	40 db RÉGI külföldi városképes lap: Francia-Kongó / 40 pre-1945 African town-view postcards: French Congo	28 000
20032. ** *	40 db RÉGI külföldi városképes lap: Madagaszkár / 40 pre-1945 Madagascan town-view postcards	28 000
20033. ** *	40 db RÉGI külföldi városképes lap: Algéria / 40 pre-1945 African town-view postcards: Algeria	19 000
20034. ** *	40 db RÉGI külföldi városképes lap: Dzsubuti / 40 pre-1945 Djiboutian town-view postcards	28 000
20035. ** *	40 db RÉGI külföldi városképes lap: Szenegál / 40 pre-1945 African town-view postcards: Senegal	26 000
20036. ** *	40 db RÉGI külföldi városképes lap: Tunézia / 40 pre-1945 African town-view postcards: Tunisia	19 000
20037. ** *	40 db RÉGI külföldi városképes lap: Gabon / 40 pre-1945 African town-view postcards: Gabon	28 000
20038. ** *	40 db RÉGI külföldi városképes lap: Marokkó / 40 pre-1945 African town-view postcards: Morocco	19 000
20039. ** *	40 db RÉGI külföldi városképes lap: Belga-Kongó / 40 pre-1945 Belgian Congo town-view postcards	26 000
20040. ** *	35 db RÉGI külföldi városképes lap: Guadeloupe / 35 pre-1945 Guadeloupean town-view postcards	24 000
20041. **	16 db Berlin képeslap a 30-as évekből	1 000
20042. **	12 db Napoleon motívum	1 000
20043. ** *	10 db RÉGI erdélyi (Székelyföld) képeslap / 10 pre-1945 Transylvanian postcards from Székely Land	1 400
20044. **	10 db RÉGI Budapesti művész képeslap. Vegyes minőség / 10 pre-1950 Budapest art postcards. Mixed quality	12 000
20045. **	8 db RÉGI használatlan vintage pornográf fotó / 8 unused pre-1945 vintage pornograph photos	30 000
20046. ☒	7 db RÉGI üdvözlő motívum képeslap / 7 pre-1945 greeting motive postcards	1 000
20047. *☒	6 db RÉGI külföldi városképes lap / 6 pre-1945 European town-view postcards	800
20048. ** *	6 db RÉGI osztrák képeslap, két térképes / 6 pre-1945 Austrian postcards, with two map motives	800
20049. **	6 db RÉGI motívum képeslap: külföldi színészek / 6 pre-1945 motive postcards: actors	1 000
20050. ** *	5 db RÉGI litho motívum képeslap: csendélet / 5 pre-1945 litho motive postcards: still life	1 000
20051. ** ☒	5 db főleg RÉGI motívum képeslap: népviselet / 5 mostly pre-1945 motive postcards: folklore	1 000
20052. *☒	4 db régi vegyes motívumlap / 4 pre-1945 motive cards mixed	800
20053. ** *	4 db RÉGI erdélyi folklór motívum képeslap / 4 pre-1945 Transylvanian folklore motive postcards	1 000
20054. **	3 db RÉGI motívum fotó képeslap: ökörszekerek / 3 pre-1945 motive photo postcards: oxen carriages	1 000
20055. ** *	2 db képeslap: 1966 IV. Országos Úttörő Találkozó, Keserúsi Vadállókövek / 2 Hungarian postcards: 1966 4th Hungarian Pioneer movement Meeting	800
20056. *☒	2 db RÉGI magyar képeslap: Budapest, Mátraháza / 2 pre-1945 Hungarian postcards	1 000
20057. *☒	2 db RÉGI motívum képeslap: világosság felé tartandó litho üdvözlőlappal és magyar vasutasok csoportképe / 2 pre-1945 motive postcards: hold to light litho and Hungarian railwaymen	2 000

Modern Képeslap Tételek

20058. ** *	Kb. 800 db MODERN képeslap dobozban: főleg üdvözlő motívumok / Cca. 800 modern postcards in a box: mostly greeting motives	1 000
20059. ** *	Egy cipősdoboznyi, kb. 400 db MODERN külföldi város képeslap, főleg Európa / A box of (cca. 400) modern town-view postcards, mostly Europe	4 000
20060. ** *	Ódon képeslapalbum régi és modern képeslapokkal: városok és motívumok / Old and damaged postcard album with pre-1945 and modern postcards: town-views and motives	4 200
20061. ** *	Kb. 100 db főleg MODERN képeslap: magyar és külföldi városok, motívumok / Cca. 100 mostly modern postcards: Hungarian and other towns and motives	1 000

20062. **	Szovjetunió 140 db városképes lap az 1950-es évekből albumban / 140 city view postcards from the 1950-es in album	4 000
20063.	Kb. 100 db MODERN magyar városképes és motívum lap fekete albumban / Cca. 100 MODERN Hungarian town-view and motive postcards in a black album	3 000
20064. ☒	630 db modern gyermekrajz képeslap	5 000
20065. **	Pöstyén, Piestany; Irma fürdő és Palace Thermia szálló / spa and hotel - 100 db modern reprint ugyanabból a lapból, kiváló és használatlan / 100 modern reprints from the same postcard, unused and excellent condition	5 000
20066. ** *	52 db MODERN magyar város képeslap / 52 modern Hungarian town-view postcards	1 000
20067. **	3 db MODERN szovjet sorozat tokban, összesen 45 lappal / 3 modern Soviet series in cases, 45 cards altogether	800
20068. ** *	32 db MODERN képeslap: sok külföldi, motívum (reklámok) / 32 modern postcards: many European, motives (advertising)	800
20069. **	27 db MODERN motívum képeslap: sakk figurák / 27 modern motive postcards: chess pieces	1 000
20070. ** *	25 db MODERN motívum képeslap: sakk, érdekes és vegyes anyag, festményekkel / 25 modern Chess motive postcards	1 000
20071. ☒	25 db MODERN motívum képeslap: M. Mädlér kiadású sakk karikatúra sorozat / 25 modern Chess motive postcards, caricature series from M. Mädlér	1 400
20072. ** *	15 db MODERN erdélyi és román képeslap vegyes minőségben / 15 modern Transylvanian and Romanian postcards in mixed quality	1 000
20073. *☒	11 db MODERN motívum képeslap: sakk alkalmi bélyegzésekkel / 11 modern motive postcards: chess with special cancellations	1 000
20074. **	10 db MODERN motívum képeslap: sakk állatokkal / 10 modern motive postcards: chess with animals	800
20075. **	9 db MODERN motívum képeslap: Gens Una Sumus sakk sorozat, Jovan Prokopljevic szignóval / 9 modern Chess motive postcards: signed by Jovan Prokopljevic	800
20076. ** *	9 db MODERN erdélyi képeslap (egy kivétellel) / 9 modern Transylvanian postcards (with one Mándok)	1 000
20077. **	9 db MODERN külföldi képeslap szabadtéri sakkal / 9 modern European postcards with outdoor Chess	800
20078. **	7 db MODERN erdélyi képeslap: Torockó és Tordai hasadék / 7 modern Transylvanian postcards: Rimetea, Cheile Turzii	800
20079. ☒	6 db MODERN sakk motívumlap: közte pár erotikus / 6 modern chess motive postcards: some erotic	1 200
20080. **	6 db MODERN motívum képeslap: régi orosz sakk versenyek / 6 modern motive postcards: old Russian chess competitions	800
20081. **	Your Move? Giovanni Garinei - 1 db MODERN kinyitható sakk lap / 1 modern folding chess card	1 000



20082. ✉ 1905 Aba, M. kir. posta épület, Brau T2/3 3800



20083. ✱ Abony, látkép, templom, városháza (EB T2/3 300



20084. ✉ Abony, látkép (EK) T2/3 T2/3 1400



20085. ✉ Ádánd, utcakép, Református templom T23000



20086. ✉ Adony, Dunagát és Duna részlet (fl) T2/31400



20087. ✉ Agárd, Tó, fürdőzők, Strand bejárat + T2 1400



20088. ✉ 1933 Agárd (Gárdonyi), Országzászló T2/32200



20089. ✱ 1940 Aggtelek, Aggteleki cseppkőbar T2/31000



20090. ✱ 1929 Agostyán (T ata), Hősök szobra T2/32600



20091. ✉ 1940 Albertirsa, Irsay kastély, Hős szobra T2/3 2600



20092. ✱ 1950 Albertirsa, T emplom, Hősök szob T32600



20093. ✱✱ Almásfüzitő, Tiszviselőtelep (vágott) T4 1000



20094. ✉ 1900 Alsóhámor, Alsó-Hámor (Miskolc) T3 2600



20095. ✉ Alsónyék, Református iskola és templo T21800



20096. ✉ 1927 Aszód, M. kir. javító intézet, tem T2 2600



20097. ✱✱ Aszód, Fő utca, üzlet. Huszerl Sán T2/33000



20098. ✉ 1921 Aszód, Leánynevelő intézet és T2/33000



20099. ✱✱✱ Badacsony. Szegegy Rózsa és Kisfa 2000



20100. ✱ ✉ Badacsony, Szegegy Rózsa és Kisfa 1600



20101. ✉ 1940 Badacsony, Balaton (EK) T2/3 T2/31000



20102. ✱✱ Badacsony, Balaton, vitorlás (EM) T41000



20103. ✉ 1903 Baja, trafik, dohány és szivar á T2/34800



20104. ✱ Baja, magyar népviseletes folklor lepo T3 1600



20105. ✱ 1930 Baja, Bártó Eötvös József utca, T2/3 1400



20106. ✱ 1930 Baja, látkép, templomok. Ifj. Wag T21400



20107. ✉ Baja, Kamarás-Duna, híd, csónakok T2/31200



20108. ✱ Bakony, Tested-lek felüdíti a Bako T2/32800

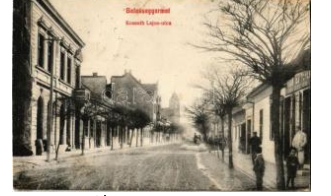

20109. ✱ 1910 Balassagyarmat, Kossuth Lajos T4 1200



20110. ✱✱ Balassagyarmat, Római katolikus te T4 1200



20111. ✱✱ Balassagyarmat, Rákóczi fejedele T2/3 2000



20112. ✉ Balassagyarmat, Nógrád vármegyei k T22400



20113. ✉ 1927 Balassagyarmat, Polgári leányis T2 1600



20114. * Balatoni vitorlások - 4 db régi képeslap / 2000



20115. * Balaton - 4 db régi városképes lap / 4 p800



20116. 1907 Balaton, Szűret a Balaton mel T2/3 7500



20117. Balaton, Vadrucales, vadász puskáva T3 4000

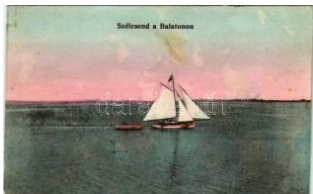

20118. 1907 Balaton, Szécsend a Balatono T2/32400



20119. Balaton, strand, fűrdőkabinok T2/3 T2/3 2400



20120. 1936 Balaton, Naplemente, vitorlás (E T3 1000



20121. Balatonaliga, Adóhivatali tisztvisel T1/2 1800



20122. 1909 Balatonaliga, Balaton parti villa, T2 3200



20123. 1911 Balatonaliga (Balatonvilágos), T2/3 3400



20124. Balatonaliga (Balatonvilágos), Kuthy T23200



20125. 1943 Balatonalmádi, móló, gőzhajók T 23600



20126. 1938 Balatonalmádi, strandfürdő, vito T2 1000



20127. 1924 Balatonalmádi-fürdő, Rákóczi T2/31200



20128. Balatonalmádi, Pannonia Kioszk, kávé é T900



20129. Balatonalmádi, Klubház (EK) T2/3 T2/3 1600



20130. 1908 Balatonberény, Fő utca, Páli ven T2 4000



20131. 1935 Balatonberény fürdő, nyaralók T2 T23000



20132. 1913 Balatonberény, Balaton parti ré T2/33600



20133. Balatonboglar, Balaton-Boglar; Vasút s T22800



20134. 1931 Balatonboglar, Hajoállomás (E T2/32400



20135. 1906 Balatonföldvár, Csónakázó kikötő T36000



20136. Balatonföldvár, "Balatoni díjugratás" T1/2 4200



20137. Balatonföldvár, "Balatoni díjugratás" T1/2 4200



20138. 1938 Balatonföldvár, Madarász Aladár T2 4200



20139. 1907 Balatonföldvár, Imre utca. Ger T2/33000

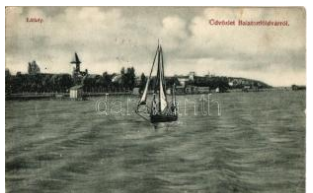

20140. 1907 Balatonföldvár, látkép, vitorlás T2/31400



20141. 1907 Balatonföldvár, parti sétány, v T2/3 1800



20142. 1931 Balatonföldvár, Fűrdőkabinok, T2/32000



20143. Balatonfüred, Képzőművészeti Ala 2400



20144. Balatonfüred, Képzőművészeti Alap Ki 2400



20145. Balatonfüred, Képzőművészeti Alap Ki 2200

Az árverési tételek színes képekkel a darabanth.com oldalon!



20146. ✳ 1912 Balatonfüred, uszoda. Pósa En T22000



20147. ✳ 1902 Balatonfüred, Református templom T2 4000



20148. ✳ Balatonfüred, utca, Koller Károly üzlete T26000



20149. ✳ Balatonfüred, látókép. Koller Károly fi T1/2 2000



20150. ✳ 1925 Balatonfüred, Erzsébet udvar T2/3 1000



20151. ✳✳ Balatongyörök, strand, part, Belüg T1/2 1400



20152. ✳ 1927 Balatongyörök, Eöri Villa. photo T2 4000



20153. ✳ 1935 Balatonkenese, Olga villa (EK T2/3 2400



20154. ✳ Balatonkenese, Fűrdőtelepi szálloda T T23200



20155. ✳ 1922 Balatonkenese, Vonatkísérők T2/3 3200



20156. ✳✳ Balatonkenese, Református templom T21800



20157. ✳✳ Balatonmáriafürdő, Kék villa, Kovács T1 2200



20158. ✳ 1940 Balatonőszöd, M. kir. Iparügyi, K T22000



20159. ✳ 1942 Balatonszabadi, Fűrdőtelepi ré T2/31800



20160. ✳ 1912 Balatonszárszó, csónakázók. M T2 5000



20161. ✳ 1928 Balatonszárszó, Alsó nyugati vil T2 2600



20162. ✳ 1948 Balatonszázsa, Magda penzi T2/3 1600



20163. ✳ 1929 Balatonszázsa, Horváth pensió T22400



20164. ✳ 1910 Balatonszemes, Felső sétány T2/3 2400



20165. ✳ 1898 Balf (Sopron), Üdvözet a Balf T2/3 9000



20166. ✳ Bánhidya (Tatabánya), Vasútállomás, v T2 4800



20167. ✳ Bánhidya (Tatabánya), Magyar Dunántú T23000



20168. ✳✳ Barátrét (Felsőárkány), tanya. Baro T2 2400



20169. ✳ Barcs, Fő utca. Vasúti Levelezőlap T3/4 1200



20170. ✳ Békéscsaba, Községháza, városgháza, Kőr T2/31200



20171. ✳✳ Békéscsaba, barakkok, laktanya. Te T2 2400



20172. ✳ 1918 Békéscsaba, Vasútállomás. Ge T2/33200



20173. ✳✳ Békéscsaba, Andrássy út, Krayer lak T1 1000



20174. ✳ 1947 Bélapátfalva, Bélapátfalva; Ró T2 1800



20175. ✳ 1909 Berettyóújfalva, Berettyó-Újfalva; T2/3 4400



20176. ✳ 1943 Berettyóújfalva, Hősök szobra, e T3/42200



20177. ✳ 1943 Berettyóújfalva, Vármegyeháza, T2/32600



20178. ☒ 1911 Bezenye, P
allesdorf; Fő utca, gy T24400



20179. ✱ 1937 Bicske, Hős
ök szobra, emlékmű T3 2600



20180. ☒ 1941 Biharkeresz
tes, Kultúrház, utca, T22400



20181. ☒ 1929 Biharnagyb
ajom, Hangya Szó T2/3 4400



20182. ☒ 1912 Bonyhád, V
örösmarty tér, gyóg T2/32400



20183. ☒ 1899 Budakeszi,
Erdő utca, lovasko T2/3 3600



20184. ☒ 1890 (Vorläufer!!
!) Budapest, Marg T2/320000



20185. ✱ 1902 Budapest, H
onvéd szobor, Vigad T3 1400



20186. ☒ 1898 Budapest, G
rand Hotel Hungár T2/3 1000



20187. ✱✱ Budapest, Ezre
déses Országos Kiá T4 1800



20188. ✱ 1950 Budapest, B
udai Schlöder (?) ü T2/32000



20189. ✱ 1927 Budapest, "K
árpáthy" dalárda, én T2 1600



20190. ✱ 1909 Budapest, B
lériót a repülőgépe T23000



20191. ☒ 1900 Budapest, A
Duna Buda és Pe T2/3 1000



20192. ✱✱ 1938 Budapest
, Szent István Jubile T4 1000



20193. ☒ 1952 Budapest, O
rszágos Allattenyé T2/3 1000

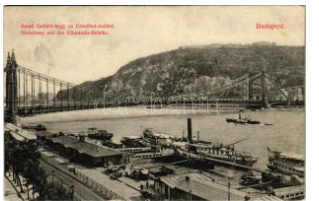

20194. ☒ 1909 Budapest, E
rszsebet híd, Szent T2/31000



20195. ☒ Budapest, Sztálin
híd. Képzőművész T2/31200



20196. ✱ Budapest I. Király
i vár (Krisztinavárosi T2 6000



20197. ✱✱ Budapest I. Tab
án, Kakuk étterem T2/3 5000



20198. ✱✱ Budapest I. Tab
án, Kakuk étterem b T2 4000



20199. ✱✱ Budapest I. Tab
án, Villa épület az T1/2 5500



20200. ☒ 1904 Budapest I.
Királyi vár. Divald T2/31000



20201. ☒ Budapest I. Tabá
ni látkép (fa) T3 T3 1600



20202. ☒ Budapest I. Máty
ás király kútja a kir T2/3 2000



20203. ☒ 1903 Budapest I.
Budai alagút. Art No T32000



20204. ☒ Budapest I. Hava
s József vendéglője T2 2000



20205. ☒ 1911 Budapest I.
Koronázási lépcső T T21400



20206. ☒ 1909 Budapest I.
Királyi várpalota, Ma T23000



20207. ☒ 1908 Budapest I.
Tabán, Kilitás a G T2/33000



20208. ✱✱ Budapest I. M.
Kir. Ferenc József in T2 3000



20209. ☒ 1904 Budapest I.
Új Királyi várpalota T2/31000

Rengeteg érdekes tétel az egyéb gyűjtési területek anyagában!



20210. ✉ 1901 Budapest I. Királyi lak és vár T2/3 1000



20211. ✨✨ Budapest I. Budai látkép a Grand Ho T4 1000



20212. ✉ 1933 Budapest I. Királyi vár, gőzhajó T2 1000



20213. ✉ 1927 Budapest I. Alkotás utca, cukr T2/3 3600



20214. ✉ 1899 Budapest II. Szent Lukács és Cs T25500



20215. ✨ Budapest II. Mária remete, templom (Rb) T3800



20216. ✉ 1909 Budapest II. Mária remete, temp T2/3800



20217. ✨✨ Budapest II. Mária remete, templom T2/31000



20218. ✨✨ Budapest II. Márgit körút éjjel, Café T2/32000



20219. ✉ 1904 Budapest II. Hűvösvölgy, villamo T21600



20220. ✨ 1942 Budapest II. Hűvösvölgy, Magya T2 3000



20221. ✉ 1939 Budapest II. Kitaibel Pál utca, M T2 3000

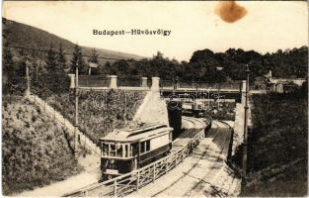

20222. ✨✨ Budapest II. Hűvösvölgy, villamoso T2/33000



20223. ✉ 1901 Budapest II. Hűvösvölgy, villam T2/3000



20224. ✉ 1907 Budapest II. Hűvösvölgy végálo T23000



20225. ✨ 1914 Budapest II. Mária remete, Wip T2/3 3000



20226. ✨✨ Budapest II. Hűvösvölgy, Auguszt T2/32400



20227. ✨✨ Budapest V. Ferenc József tér és az T41800



20228. ✨✨ Budapest V. Ezredéves Országos K T4 1800



20229. ✉ 1918 Budapest V. Brammer Ödön különl 9000



20230. ✉ Budapest V. Szent István templom. T2/3 1600



20231. ✨ 1951 Budapest V. Kossuth tér, Parlam T21400



20232. ✉ Budapest V. Hunyady és Bristol szá T2/34000



20233. ✨✨ Budapest V. Sas utca 12., automobi T2 1200



20234. ✉ 1908 Budapest V. Vörösmarty Mihály T2 3000



20235. ✉ 1909 Budapest V. Deák Ferenc utca, T2 3000



20236. ✉ 1911 Budapest V. Országház, Császá T23000



20237. ✨ 1901 Budapest V. Fővárosi Vigadó és T3 1000



20238. ✉ 1916 Budapest V. Kigyó tér, Erzséb T2/3 1000



20239. ✉ 1909 Budapest V. Szabadság tér, City T21000



20240. ✨ Budapest V. Belvárosi kávéház, bels T2/31000



20241. ✨✨ Budapest V. Szent István Bazilika új T3 1000



20242. ☒ 1910 Budapest V . Párisi Nagyrúhá T2/3 1000



20243. ✱ 1917 Budapest V . Károly főherceg lak T2 2800



20244. ☒ 1910 Budapest V . Bátorhy pince, étter T3 1000



20245. ✱ Budapest VI. Nyu gati pályaudvar, villa T2 3000



20246. ☒ 1899 Budapest V I. M. kir. operaház T3/4 1000



20247. ✱✱ Budapest VII. H otel Astoria szálló, Tan 2600



20248. ☒ 1899 Budapest V II. Központi (Keleti) T2/3 3800



20249. ☒ 1905 Budapest V II. Hotel Metropole T2/3 1000



20250. ✱✱ Budapest VII. E lemér utcai (ma Hern T12000



20251. ☒ Budapest VII. Ke leti pályaudvar (kis s T3 1000



20252. ☒ 1907 Budapest V II. Erzsébet körút, T2/3 3000



20253. ☒ 1924 Budapest V II. Erzsébet körút, T2/3 1600



20254. ☒ 1900 Budapest V III. Kerepesi út, Né T2/3 1400



20255. ✱✱ Budapest VIII. E zredéves Országos K T4 800



20256. ☒ 1916 Budapest V III. Rákóczi út (Bla T2/3 1000



20257. ☒ 1919 Budapest V III. József körút, villa T3 1000



20258. ✱✱ ~1960 Budapes t VIII. Blaha Lujza té T1 1000



20259. ✱✱ Budapest VIII. M AV Gépgyár colon T2/3 3000



20260. ☒ 1917 Budapest V III. Tisztviseelőtelep T2/3 3000



20261. ✱ 1924 Budapest V III. Népopera (ma E T2/3 1000



20262. ✱✱ Budapest VIII. S ándor utca (mai Br T2/3 5500



20263. ☒ 1930 Budapest V III. Rákóczi út, Blah T2/3 1600



20264. ✱ Budapest IX. Köz vágóhid, automobilo T2 7000



20265. ✱ Budapest IX. Sze nt Margit leány nev T1/2 1600



20266. ☒ 1908 Budapest IX . Vámház körút, vásá T2 3000



20267. ☒ 1909 Budapest X . Kőbánya, Drehe T2/3 14000



20268. ☒ 1911 Budapest X . Kőbánya, Valen T2/3 10000



20269. ☒ 1923 Budapest X . Kőbánya, Jászbe T2/3 2800



20270. ☒ 1912 Budapest X I. Doktor László ve T2/3 6000

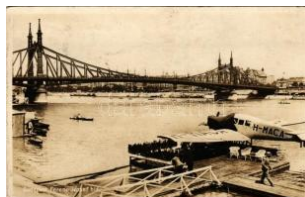

20271. ☒ 1930 Budapest X I. Ferenc József hid, T2 2400



20272. ☒ Budapest XI. Sze nt Gellért szálló. K T2/3 1000



20273. ☒ 1911 Budapest X I. Gellérthegy villá T2/3 1600

Megnyílt megújult webshopunk! Folyamatosan bővülő kínálat!



20274. ** Budapest XII. Széchenyi- és Szabads 1800



20275. ☒ Budapest XII. Megérkezés a Jánoshe T2 3000



20276. ☒ Budapest XII. Zugliget, Angolkisass T2/3 1200



20277. ☒ 1916 Budapest X II. Zugliget, üdvözlő T2/3 6000



20278. * 1952 Budapest X II. Csillebércei úttörőtá T21600



20279. ☒ 1910 Budapest X II. Új Szent János T2/3 2000



20280. ☒ 1907 Budapest X II. Istenhegy, Norma T2 1200



20281. ** Budapest XII. Csillebércei úttörőtábor T3 1000



20282. ☒ Budapest XII. Csillebércei úttörőtábor T2/3 1000



20283. ☒ Budapest XII. Csillebércei úttörőtábor T2/3 1000



20284. ** Budapest XII. Csillebércei úttörőtábor T2 1600



20285. ☒ 1903 Budapest X II. Zugliget, Disznó T2/3 1000



20286. ** Budapest XII. Svábhegyi szanatórium T3000



20287. * Budapest XIII. Rudolf tér, Palatinus pa T32400



20288. * ☒ Budapest XIV. Állatkert - 2 db régi ké 1000



20289. ** Budapest XIV. Városliget, Ezredéves T4 1800



20290. ** Budapest XIV. Városliget, Ezredéve T2/31000



20291. ** Budapest XIV. Városliget, Ezredéves T4 1800



20292. * 1914 Budapest X IV. Angol park, West T23000



20293. ☒ 1963 Budapest X IV. Népstadion (Pu T2/31000



20294. ** Budapest XIV. Széchenyi strandfür T2/3 1000



20295. ** Budapest XIV. Állatkert, Óreg orosz T2/31400



20296. ** Budapest XIV. Állatkert, párducmacs T2 1400



20297. ☒ 1939 Budapest X IV. XXVIII. Ország T2/3 1400



20298. ☒ 1938 Budapest X IV. XXXIV. Nemzetk T2 1600



20299. ☒ 1938 Budapest X IV. XXXIV. Nemzetk T2 1600



20300. ** Budapest XIV. XXXIV. Nemze T21600



20301. * 1925 Budapest X IV. Városliget, Vajd T3/41000



20302. ☒ 1906 Budapest X IV. Városligeti részle T2 1000



20303. ☒ Budapest XVII. Rákoshegy, vasúttáll T2/3 2400



20304. ☒ 1962 Budapest X VII. Rákosheresztú T2/31000

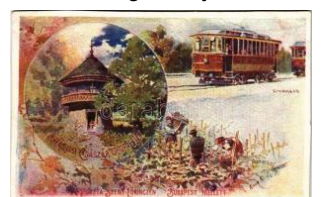

20305. * Budapest XVIII. Pestszentlőrinc, Puszt T45000



20306. ☒ 1904 Budapest X. Kossuthfalva (E T2/3 4600



20307. ✱ 1910 Budapest X. XI. Csepel, Lohony T3/46000



20308. ✱ 1911 Budapest X. XI. Csepel, Község T2/32400



20309. ✱ Budapest XXI. Cs epeel, Kultúrház. Sch T3 1600



20310. ☒ 1901 Budapest X. XII. Budafok, kilátó T2/38000



20311. ☒ 1906 Budapest X. XII. Budafok, Alsó T2/39000



20312. ✱ Budapest XXII. Bu dafok, Törley tér és k T28000



20313. ☒ Budapest XXII. B udafok, Törley kas T2/3 2600



20314. ☒ 1914 Budapest X. XII. Budafok, pincegaz T4800



20315. ☒ 1938 Budapest X. XII. Budafok, Hősök T21600



20316. ☒ 1943 Budapest X. XII. Nagytétény, Hősök T2800



20317. ✱ Bükk, Szépségév el elbúvól a vadregé T3 1000



20318. ✱ Bükkszék, Strand , fürdőzők, Hangya T2/32000



20319. ☒ 1918 Cegléd, Ind óház, vasútállomás T2/32800



20320. ☒ 1907 Cegléd, Fög imnázium. Sárík Gyu T23200



20321. ✱✱ Cegléd, Kossut h tér, Városháza, Sz T2/3800



20322. ✱✱ Cegléd, Ipar és kereskedelmi bank p T3/4800



20323. ✱✱ Cegléd, Vigadó a Gubody kertben (v T3/4800



20324. ✱✱ Cegléd, Városh áza (ragasztönyom / T3/4800



20325. ✱✱ Cegléd, Jászbe rényi utca (ragasztöny T3800



20326. ✱ 1900 Cegléd, Vár osháza (Rb) T3 T3 800



20327. ✱✱ Cegléd, Reform átus templom és ele T3/4800



20328. ☒ 1915 Cegléd, rés zlet a Gubody kert T2/3 1400



20329. ☒ 1911 Cegléd, Va sútállomás, létra. Ste T32400



20330. ☒ 1912 Celdömölk , Római katolikus t T2/3 3000



20331. ✱✱ Celdömölk, Sze ntháromság tér, üz T2/31200



20332. ☒ 1913 Celdömölk , vasútállomás, vago T22800



20333. ✱ Csabrendek, Dr. B arcza László kastély T2 2000



20334. ✱ Csanádpalota, Kö zségháza, Római ka T2 1800



20335. ☒ 1940 Cserhátsurá ny, Gróf Majláth ka T2/32400

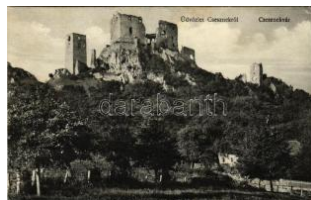

20336. ✱✱ Csesznek, Cse sznekvár. Braunstein T33000

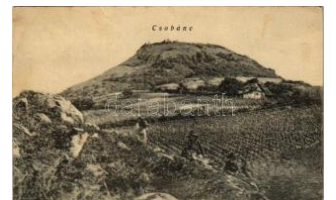

20337. ☒ Csobánc, szőlőhe gy T2/3 T2/3 3000

Havi két gyorsárverésünkre folyamatosan várjuk a beadásokat!



20338. ** ☒ Csorna, K építőművészeti Alap Ki 1600



20339. ** Csorna, Jézus S zive plébániatemp T1/2 1400



20340. ☒ 1928 Csurgó, 100 0 éves tölgyfa és Dió T22400



20341. ☒ 1948 Csurgó, Ró mai katolikus temp T2/3 2200

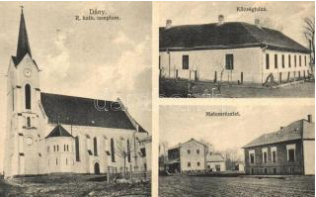

20342. ☒ 1933 Dány, Róm ai katolikus templom T2 3000



20343. ☒ 1916 Debrecen, V árosi bérházak, Mart T2 1000



20344. * Debrecen, Reform átus Nagytemplom, v T21600



20345. ☒ 1921 Debrecen, p ályaudvar, vasútáll T2/3 1600



20346. ** Debrecen, Sebé szeti klinika T2 T2 2400



20347. ** Debrecen, M. kir. Tisza István Tud T1/2 1800



20348. ☒ Debrecen, Reform átus főgimnázium, vi T2 2400



20349. ** Dejtár, M. kir. p osta, automobil (16 T2/3 1600



20350. ☒ 1912 Dévaványa , Fő utca, Reformá T2/3 3800



20351. ** Diósjenő, Fő ut ca, templom T1 T1 2800



20352. * Diszel (Tapolca), Badacsony, Stankov T2 3000



20353. ☒ Dömsöd, Fő tér (EK) T2/3 T2/3 1600



20354. ☒ 1908 Dombóvár, Vasútállomás, von T2/3 3400



20355. ☒ 1937 Dombóvár, Hősök szobra, emlék T4 2600



20356. ☒ Dömsöd, Közsé gháza, Iskola és Nép T2 2400



20357. ** Dömsöd, átkelés , gőzhajó. Weiner Os T2 1600



20358. ☒ 1941 Dömsöd, S ziget részlet. Kóny T2/3 1600



20359. ☒ 1940 Dömsöd, R ómai katolikus tem T2/3 2200



20360. ☒ 1936 Dömsöd, O rszágzászló, Hőső T2/3 2200



20361. ** Drégelypalánk, Szondy kápolna, Dré T2 1600



20362. ☒ 1918 Dunaegyhá za, Fő utca, Evang T2/3 4000



20363. * 1926 Dunaföldvár , villa, kút. Wurczin T2/3 1400

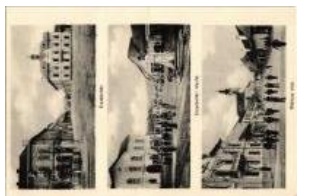

20364. ** Dunaföldvár, Er zsebet tér, Község T2/3 2600



20365. ** Dunaharaszti, H ősök ligete, Hősők T2/3 2200



20366. ☒ Dunaharaszti, He gyi Lajos utca (EK) T2/3 2400



20367. ☒ Dunaszekcső, Vá rosháza tér, Rendőrl T2 2800



20368. ☒ Dunaújváros, Du napentele, Sztálinv T3/4 3600



20369. ☒ 1942 Dunavecse , KIE (Keresztyén I T2/3 2200



20370. * Dunavecse, KIE (Keresztyén Ifjúság T2/32200



20371. ☒ Dunavecse, Hajó állomás, Wolf Arth T3/4 4000



20372. ☒ 1927 Ecsegfalva, Pusztacseveg; Vas T2/39000



20373. * 1928 Eger, Tiszti üdülő. Engländer A T2/31400



20374. ☒ 1908 Eger, Minor iták temploma, piac, T22600



20375. * Eger, Érseki rezidencia T2 T2 2400



20376. * Eger, Káptalan utcai homlokzat, Ango T3 2400



20377. ☒ 1911 Eger, Dobó szobor T2 T2 1000



20378. ** Eger, Tiszti üdülő T2 T2 2400



20379. ☒ 1904 Eger, Állami főreáliskola. Englän T23000



20380. ** Eger, Irgalmasrend új kórháza (EK T2/32400



20381. * 1917 Eger, Dobó szobor, emlékmű (EB T31000



20382. ** Egercséhi, Kőszénbánya r. l. igazgatói lak. T2400



20383. * 1925 Endrőd (Gyomaendrőd), Fő utc T2/3 4000



20384. ☒ Erd. Országzászló, múút, Diós T2/3 2600



20385. ☒ Erdőbénye, gyógyfürdő, park, zene T2/3 1800



20386. ** Esztergom, Képzőművészeti Alap Kiadó 1800



20387. * Esztergom, Sötétkapu, Bazilika. Buzá T2 1400



20388. * 1913 Esztergom, Simor János utca (T2/32800



20389. * Esztergom, Bakács kápolna, belső (E T2/32200



20390. * 1926 Esztergom, Bazilika (EK) T2/3 T2/3 1000



20391. ☒ 1938 Esztergom, Országzászló, Ba T2/3 2200



20392. ☒ Esztergom, Esztergom-Tábor; Tiszti T2/3 2400



20393. ☒ 1933 Esztergom, hajósegylet a sziget T2 1600



20394. ☒ Fajs, Pest-Fajs; Római katolikus t T2/3 1600



20395. ** Felsőgalla (Tatabánya), Mészközbá T1/2 2200



20396. ☒ Felsőgalla (Tatabánya), Uri kaszinó T2/3 2000



20397. ☒ 1940 Felsőgöd (Göd), Duna-parti rész T2/3 1600



20398. * Felsőireg (Iregszemcse), Római katolikus T22800



20399. * 1932 Fonyód-Béla telep, Dr. Ripka em T2/31600



20400. * 1944 Fonyód, Fonyód-Bélatelep; Lajo T2/31800



20401. ☒ 1920 Fonyód, Kikötő, kilátás a Badacs T23000

Megnyílt megújult webshopunk! Folyamatosan bővülő kínálat!



20402. ☒ Forró, Fő tér, Forrói Fogyasztási Sz T2/32600



20403. ☒ Fót, Gróf Károlyi László kastélya s: T2/3 1600



20404. ✱✱ Fót, Segítő és n. építészeti bizottság c T1/2 2800



20405. ☒ Füzesrádvány, Radvány; Kastély szálló T21800



20406. ☒ 1917 Füzesabony, Honvéd sír, hősi T2/32600



20407. ✱ Füzesabony, Vasútállomás T2 2200



20408. ☒ 1937 Füzesgyarmat, Református temp T3 1400



20409. ☒ Gádoros, Királyság egészségház, Va T2/32600



20410. ☒ Galgahévíz, Homokyné háza, villa, u T2/33000



20411. ✱ Galyatető (Mátrazentimre), Galya N T2/31600



20412. ☒ Gárdonyi-udülőhely, strand, stég, pa T2/3 1800



20413. ✱ Gödöllő, Vasútállomás, királyi váróter T2/32800



20414. ☒ 1916 Gödöllő, Va s. Vasútállomás, vonat (T2/32800

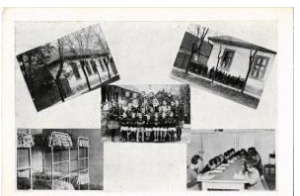

20415. ✱✱ Gödöllő, Református leány árvaház, T2 2000



20416. ☒ 1902 Gödöllő, Ferenc József tér, Szen T23200



20417. ☒ 1908 Gödöllő, Erzsébet királyné szob T2 1400



20418. ☒ 1912 Gödöllő, Királyi kastély T2/3 T2/3 1800



20419. ✱ 1910 Gyömrő, Pályaudvar, vasútállom T3 1400



20420. ☒ Gyömrő, Fő utca T2 T2 2000



20421. ✱✱ Görcsöny, Római katolikus templom T2 1800



20422. ✱✱ Gyékényes, Va s. Vasútállomás. Vasúti T2/3 3000



20423. ☒ 1925 Gyoma (Gyomaendrőd); Endrőd T22400



20424. ✱✱ Gyoma, Községi Önálló Gazdaság T2/3 1800



20425. ✱✱ Gyopárosfürdő (Orosháza), Község T2/32400



20426. ✱✱ Gyopárosfürdő, Gyopáros (Orosháza T1/21800

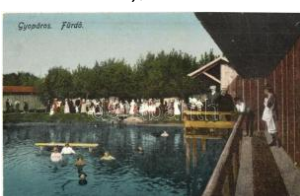

20427. ☒ Gyopárosfürdő (Orosháza), Gyopárosfürdő T2/32800

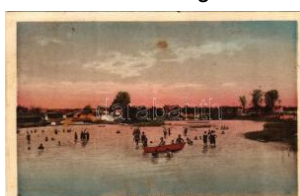

20428. ☒ 1922 Gyömrő, Strandfürdő, Gyömrő T2/3 2800



20429. ☒ Gyöngyös, HANISZ tér, Gyógyszertár, T2 1600



20430. ✱✱ Gyöngyös, Főgimnázium (EK) T2/ T2/3 1600



20431. ✱✱ Győr, Szent Orsolya zárdája - 4 db régi k 2600



20432. ☒ 1902 Győr, Regatta pavilon, evezős T2/39000



20433. ☒ 1908 Győr, M. kir. állami főreáliskola. T2 3000



20434. ** Győr, Városháza a Baross hídról. T2/3 2200



20435. 1901 Győr, Révfa, Duna. Berez V T2/3 3000



20436. ** Győr, a tűzoltószerház udvari részle T1/2 24200



20437. 1911 Győr, Baross út, Dr. Mayer A. f T2/3 4000



20438. 1911 Győr, Baross út, Schlesinger é T2/3 6500



20439. 1910 Győr, a Rábca vashíd átszállító T2/3 38000



20440. 1915 Győr, Vásártér (EK) T2/3 T2/3 3000



20441. ** Győr, Karmeliták temploma T1/2 T1/2 1000



20442. 1921 Győr, Bisping sétány, Apolló m T2/3 1200



20443. * Győr, Sétátér, templomok, Duna rész T2/3 2000



20444. 1912 Győr, Bisping sétány, Apollo k T2/3 3600



20445. 1914 Győr, Baross út, Spitzer Arnold T2/3 2800



20446. * 1933 Győr, Duna részlet, evezős csónak 2000



20447. 1917 Győr, Pályaudvar, vasútállomás. T3 1600



20448. 1919 Győr, Baross út, Kocsis Jenő c T2/3 2000



20449. 1912 Győr, Rába híd. 2062 A (EK) T2/3 2800



20450. 1928 Győr, Csónakázó egyesület pavilon T2 1800



20451. 1902 Győr, Deák Ferenc utca T2 T2 3600



20452. * 1902 Győr, Városháza, tér. Magyar au T2 3800



20453. 1911 Győr, Kisfaludy szobor T2 T2 2600

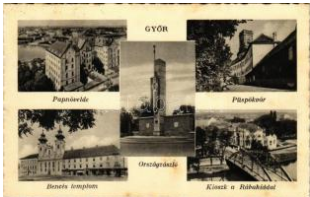

20454. * 1936 Győr, Papnövelde, Püspökvár, T2/3 2200



20455. 1906 Győr, Pályaudvar, vasútállomás. T2 2800



20456. 1922 Győr, Pályaudvar, vasútállomás T2/3 2800



20457. * Győr, vasútállomás, üzlet, Kalodont fog T2 2800



20458. 1940 Győr, Hősök szobra, emlékmű T2 2600



20459. * 1929 Győr, Kioszk a Rába híddal, é T1/2 2000



20460. 1934 Győr, látkép a városi uszodával, T2 1600



20461. ** Gyula, Almásy gróf kastélya (EK) T2/3 1400



20462. 1939 Gyula, József szanatórium, tis T2/3 1600



20463. 1939 Gyula, József szanatórium, Női p T2 1600



20464. ** Gyula, Gróf Almásy kastélya, Törvény T2 1400



20465. 1916 Gyula, Gönzöcs kert az Erzsé T2/3 1800

Megnyílt megújult webshopunk! Folyamatosan bővülő kínálat!



20466. 📷 1917 Hajdúböszörmény, Kossuth u T2/35500



20467. 📷 1933 Hajdúböszörmény, Hősök szob T2/32600



20468. 📷 1927 Hajdúhadháza, Hősök emlékszo T2/32600



20469. 📷 Hajdúnánás, Református elemi isko T2/31600

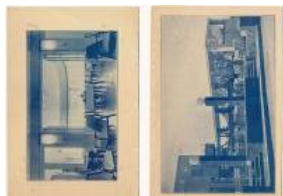

20470. ✨✨ Hajdúszoboszló, Gambrinus szálló (Vité3000



20471. 📷 1912 Hajdúszoboszló, Fő tér, Bika s T2/3 5500



20472. 📷 1907 Hajdúszoboszló, M. kir. állami T2/3 5500



20473. 📷 1939 Hajdúszoboszló, a Katolikus T T2/3 3000



20474. ✨ 1931 Hajdúszoboszló, Strandfürdő, fű T4 1000



20475. 📷 1930 Hajdúszoboszló, Elesett hősök T2/32600



20476. ✨ Hajmáskér, Cs. és kir. tüzérségi lövőis T32000



20477. 📷 1929 Hajmáskér, Parancsnoksági épü T21400



20478. ✨✨ Hajmáskér, Parancsnoksági épüle T2/3 1400



20479. 📷 1904 Harkány, Harkányfürdő; Katicza T24200

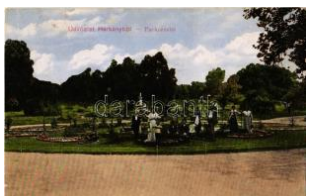

20480. 📷 1917 Harkány, park T2 T2 1000



20481. 📷 1912 Hatvan, Vasútállomás, vonat (T2/32200



20482. 📷 1932 Hatvan, Újhatvani római katoliku T3 1400



20483. 📷 Hatvan, Verbőczy utca, Adler A. fia ú T2/32600



20484. 📷 1903 Hatvan, Városháza (EK) T2/3 T2/3 2400



20485. 📷 1907 Hatvan, Vasútállomás, vasutaso T22800



20486. 📷 1906 Hatvan, Pályaudvar, vasútáll T2/32800



20487. 📷 Hédervár, Kontfaly, Boldogasszony k T2/3 2600



20488. ✨✨ Hédervár, Boldogasszony kápolna, K T22000



20489. 📷 1942 Hegyeshalom, Fő utca, Ország T2/32200



20490. ✨✨ Herend, Porcellángyár T1 T1 2600

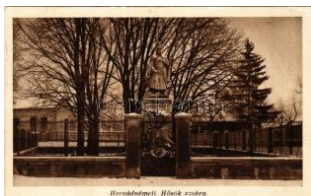

20491. 📷 1940 Hernádnémeti, Hősök szobra, T2/3 2600



20492. 📷 1927 Hévíz, M. kir. Csendőr otthon (fa T31200



20493. 📷 1912 Hévíz, fürdőbejárata (EK) T2/3 T2/31200



20494. 📷 1941 Hévíz, Úrnapi körmenet (EK) T T2/31600



20495. 📷 1938 Hévíz, Széchenyi ház (EK) T2/ T2/3 3600



20496. 📷 1903 Hévíz, Kórház. Marton Mórncz T2/3 3600



20497. ✨✨ Hévíz, légi felvétel. Hátoldalon turisz T2 1400



20498. 1927 Hódmezőv
ásárhely, Andrassy u T22800



20499. Hódmezővásárhe
ly, Fekete Sas szá T2/3 1200



20500. Hódmezővásár
hely, Hotel Fekete T1/21800



20501. Hódmezővásárhe
ly, Szent István pléb T2 1400



20502. 1927 Horány (Sz
igetmonostor), str. T2/31400



20503. Horány (Szigetm
onostor), strandfürdő T22400



20504. Hortobágy, legelő
sző kosnyáj (EK) T2/31000



20505. Hortobágy, a M
AV (Magyar Királyi A T21400



20506. Hortobágy, Híd
i vásár árusokkal T1 T1 1200



20507. 1944 Ibrány, Hite
lszövetkezet. Hang T2/31800



20508. Inota (Várp
alota). Képzőművészet 2000



20509. Irsa (Albertirsa)
, Református templó T2 1400



20510. 1936 Isaszeg, Hő
sök szobra, emlékmű T22600



20511. 1931 Jánoshalma
, Felsőbácsi Mú T2/3800



20512. 1904 Jászapati, F
őszoligabírói hivatal. T24000



20513. 1911 Jászapati, Ú
ri kaszinó. Kiadja Ra T22600



20514. 1930 Jászapati, "
Jössze" sporttelep tó T23000



20515. 1917 Jászberény, H
alasztó. Kocza Ando T31000



20516. 1915 Jászberény,
Margitszigeti részlet T33000



20517. 1919 Jászberény
, Városligeti részle T2/3 1800



20518. 1944 Jászládány,
Hősök szobra, emlé T32200



20519. Jobbágyi, Gróf
Apponyi kastély, par T12000



20520. 1939 Kács, Kács
fürdő; Gattyán János T2/3800



20521. Kápolna, Közsé
gháza (fi) T2/3 T2/3 2200



20522. Kaposvár. Képz
őművészeti Alap Kiadó 1600



20523. Kaposvár. K
épzőművészeti Alap Ki 1600



20524. Kaposvár. K
épzőművészeti Alap Ki 1600



20525. Kaposvár - 1
db vegyes képeslap / 1000



20526. 1907 Kaposvár, E
rzsébet utca, üzletek T23400



20527. 1913 Kaposvár, S
zéchenyi tér, Frank B T23200



20528. 1909 Kaposvár, O
sztrák-magyar ban T2/32800



20529. Kaposvár, Fő u
tca, Feiszler János T2/32400

Weboldalunkon a zárás pillanatáig licitálhat és követheti tételei állását!



20530. ☒ 1937 Kaposvár, Szülészeti pavilon T2/1600



20531. ☒ Kaposvár, Koron a utca, Spitzer Sam T2/3000



20532. ☒ 1916 Kaposvár, B arakk részlet T2 T2 2400



20533. ✱✱ Kaposvár, a Ka posvárott nyugvó h T2/32600



20534. ☒ 1906 Kapuvár, N agyvendéglő, étter T2/3 5500



20535. ☒ 1934 Karancs-he gytető, kilátó torony. T2 3000



20536. ✱ Karcag, Reformát us gimnázium (Rb) T2/31400



20537. ✱ 1927 Kazár, "Liba temetés", italozó ura T22000



20538. ✱✱ Kecskemét, Pá lyaudvar, vasútálló T2/32800



20539. ☒ 1909 Kecskemét , Indóház, vasútállom T22800



20540. ☒ 1915 Kecskemét , Római katolikus tem T23600



20541. ✱✱ Kecskemét, Ipa ros Otthon kávéház T1 3400



20542. ☒ 1912 Kecskemét , Szabadság tér, Sze T32000



20543. ☒ 1914 Kecskemét , Piac tér, Szentháro T2 1800



20544. ☒ Kecskemét, látké p a zsinagógával (T2/3 1400



20545. ✱ 1913 Kecskemét, Városi színház, Sze T2/3800



20546. ✱ 1903 Kecskemét, Városi színház, Sze T3/4800



20547. ☒ 1910 Kecskemét , Városháza, piac, lo T2 4200



20548. ☒ Kecskemét, Refo rmátus és katolikus t T2 2800



20549. ☒ 1952 Kékestető (Gyöngyös); Dózsa SE 2200



20550. ✱✱ Kerecsend, Gőz téglagyár. Baross n T2/33600



20551. ☒ 1899 Keszthely, f őgimnázium, Fő utca T42200



20552. ☒ 1932 Keszthely, S trand, fürdőzők T2 T2 2400



20553. ☒ Keszthely, gimná zium, Szentháromsá T2 3400



20554. ✱ Keszthely, látkép. Mérei Ignác kiadás T33000



20555. ☒ Kisbér, Batthyány tér, Állami bérház, T2/34000



20556. ☒ 1921 Kisbér, Pula i anyaménes T2 T2 2400



20557. ✱ 1916 Kiskőrös, G yógyszertár. Majoros T38000

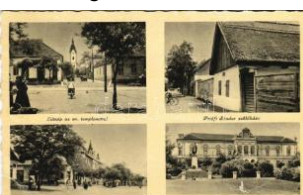

20558. ☒ Kiskőrös, Piac té r, Petőfi Sándor szül T2/3800



20559. ✱ Kiskőrös, Római k atolikus templom, Pe T32200



20560. ☒ Kiskőrös, Petőfi S ándor szülőházának T2 1800



20561. ☒ 1929 Kiskőrös, P etőfi polgári iskola + T22600



20562. ☒ 1929 Kiskőrös, P
etőfi Sándor szobó T2/31600



20563. ✱ Kiskunfélegyháza
, zárda, ótemplom, T1/2 1800



20564. ☒ 1917 Kiskunféleg
yháza, Fő tér. Vessz T2 2400



20565. ☒ Kiskunfélegyháza
, Keleti József áruhá T2 1800



20566. ☒ 1919 Kiskunféleg
yháza, Állami tanítók T22800



20567. ☒ 1937 Kiskunhalas
, Országzászló T2 T2 1600



20568. ✱✱ Kiskunhalas, Ha
lasi csipkeház, csipk T1 2200



20569. ✱✱ Kiskunhalas, Ha
las; Kossuth utca, T2/3 2000



20570. ☒ 1955 Kiskunhalas
, városháza. Képzőmű T2800

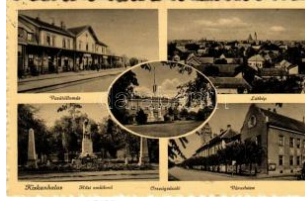

20571. ☒ 1940 Kiskunhalas
, Vasútállomás, látké T22200



20572. ☒ 1908 Kisláng, Re
formátus iskola, Ró T2/33400



20573. ✱✱ Kistálya (Andor
naktálya), utca (EK) T2/3800



20574. ☒ 1940 Kistélek, Hő
sök szobra, emlékmű T2/3200



20575. ☒ 1943 Kisújszállás
, Római katolikus t T2/32000



20576. ☒ 1957 Kisújszállás
, Képzőművészeti Alap T2800



20577. ☒ Kisújszállás, Refo
rmátus elemi iskola T 22400



20578. ☒ Kisújszállás, Váro
si takarékpénztár, T2/3 2000



20579. ☒ 1934 Kisvárdai, D
iner féle faiskola re T2/32000



20580. ✱✱ Kocsér, Hősök
szobra, emlékmű, isk T21800



20581. ☒ Komló, Új akna, I
átkép madártávlatból T2 2000



20582. ☒ 1927 Kondoros, T
ó részlet, Evangélikus T22400



20583. ☒ 1936 Kóspallag,
látkép + MTE men T2/3 1800



20584. ☒ Körömend, utca, R
ába híd, Herceg Batthy T2800



20585. ✱✱ Körömend, Rába
híd, utcakép a dohá T2 1800

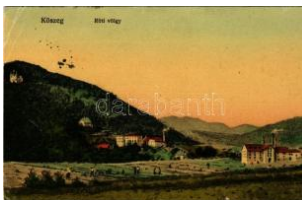

20586. ☒ 1916 Kőszeg, Ró
ti-völgy, sörgyár. R T2/32000



20587. ☒ 1901 Kőszeg, lát
kép. Róth Jenő kiadá T21600



20588. ✱✱ Kőszeg, Mária k
ongregáció oltárszob T22200



20589. ☒ Kőszeg, Szent An
tal kápolna a Kálvári T2 1800



20590. ☒ 1937 Kőszeg, Ho
nvédtsízi üdülő T2 T2 2000



20591. ✱✱ Kőszeg, Ferenc
József katolikus fő T3/41600



20592. ✱✱ Kőszeg, Ferenc
József katolikus fő T2/31600



20593. ☒ 1940 Kőszeg, Vá
rkör, fogorvosi rende T22200

Megnyílt megújult webshopunk! Folyamatosan bővülő kínálat!



20594. ☒ 1913 Kőszeg, K elcz-Adelffy féle rom T2 2600



20595. ☒ 1940 Lakitelek, R ómai katolikus templ T2 1600



20596. ✱ 1902 Leányfalu, T óth villa, Teley vil T2/3 2400



20597. ☒ Leányfalu, vendé glő, lovaskocsi. Róth T32400



20598. ☒ 1912 Leányvár, R ómai katolikus tem T2/34600



20599. ✱✱ Lengyeltóti, Zic hy kastély, Kovács d T2 2000



20600. ✱✱ Lepsény, Fő utc a, templom. photo T2/32000



20601. ☒ Letenye, Mura hí dja, Flórián tér T2 T2 2800



20602. ☒ 1900 Lillafüred (M iskolc), nyaralótele T2/34000



20603. ☒ Lillafüred, nagyve ndéglő T2 T2 2400



20604. ☒ Lillafüred (Miskol c), Hámori-tó a Pa T2/3 1400



20605. ✱ 1949 Lillafüred (M iskolc), Palota szálló T3 1000



20606. ☒ 1925 Lórév (Csep el-sziget), búcsúú iste T24000



20607. ✱✱ Lovasberény, lá tkép a Tabán-hegyrő T12600



20608. ☒ 1934 Madaras, R ómai katolikus templ T2 2000



20609. ☒ Madaras, Római katolikus templom, T2/3 1800

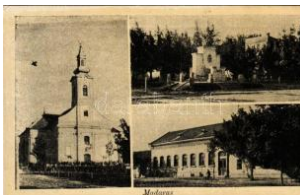

20610. ☒ Madaras, Római katolikus templom T2/3 2200



20611. ☒ 1943 Madocsa, R eformátus elemi isko T42200



20612. ☒ 1925 Magyaróvá r, Mosonmagyaróv T2/3 2200



20613. ☒ 1916 Magyaróvá r, Mosonmagyaróv T2/3 3200

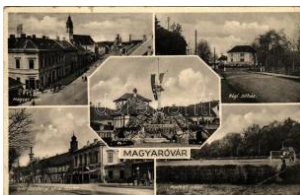

20614. ☒ 1934 Magyaróvá r, Mosonmagyaróv T3 1200



20615. ☒ 1929 Magyaróvá r, Mosonmagyaróv T4 3000



20616. ☒ 1944 Magyaróvá r, Mosonmagyaróv T2/3800



20617. ✱✱ Magyaróvár, Mo sonmagyaróv Gr T2/3 2800



20618. ☒ Mosonmagyaróvár , Magyaróvár; Főh T2/3 3600



20619. ✱✱ Magyaróvár, Mo sonmagyaróvár; a vo T22600



20620. ☒ Magyaróvár, Mo sonyzombath ely (Bakonyszombat T2 3400



20621. ✱✱ Maklár, Reform átus templom T2/3 T2/3 1600



20622. ☒ Makó, Csanád m egye közkörháza. T2/3 2800



20623. ☒ 1914 Makó, DMK E Deák otthon T2 T2 2600

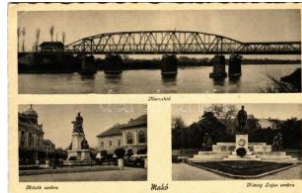

20624. ✱✱ Makó, Maros hí d, Hősök szobra, e T2/32200



20625. ☒ Makó, Megyeház a. Gaál László kiad T2/31200



20626. ☒ 1944 Mánfa, Jegyzőség, Római katol T3 2200



20627. ☒ 1936 Marcaltő, V ilágháborúban elese T3 2200



20628. ☒ 1932 Móri, Vasútállomá T2/3 1800



20629. ☒ Móri, Vasútállomá T2/33000



20630. ☒ 1911 Máriahegy, Állami női fe T22600



20631. ✱✱ Máriahegy, Fegyverháza (fl) T2 T2/3 3000



20632. ☒ 1925 Martonvásár, Állami elemi isko T2/32400



20633. ☒ 1940 Mátészalka, Hősök tere T2/3 T2/3 1800



20634. ☒ 1941 Mátészalka, Polgári fiú és leány T2 1600



20635. ☒ Mátészalka, Vármegyeháza. Weinstock T2 2400



20636. ✱✱✱ Mátra - 14 db vegyes képeslap + 1 1200



20637. ☒ Mátraháza, Horthy Miklós gyógy T2 1400



20638. ☒ Mátraháza, Horthy Miklós gyógy T2 1400



20639. ☒ Mátraháza, Horthy Miklós gyógy T2 1400



20640. ✱ 1950 Mátraháza, Horthy Miklós gyógy T2 1400



20641. ✱✱ Mátraháza, Horthy Miklós gyógy T2 1400



20642. ✱ 1935 Mezőberény, Községközpont T2/32200



20643. ☒ Mezőcsát, Római katolikus templom T2/32200



20644. ☒ Mezőhegyes, Református templom T2/32000



20645. ☒ 1929 Mezőhegyes, Állami méne T22200



20646. ✱ 1958 Mezőkeresztes, Római katolikus T2/3800



20647. ☒ 1925 Mezőkovácsháza, Erzsébeti T2/3 2600



20648. ☒ Mezőtúrnagybányán, Tó és a gózzal T2/33400



20649. ✱ Mezőtúr, Állami T eleki Blanka leány ly T3 1600



20650. ✱✱ Mezőtúr, Hetivásár, Antal Józ T1/22600



20651. ✱ Mezőtúr, Református templom, piac, V T3 2200



20652. ☒ Mindszent, Szent János szobor, Pal T2/3 1800



20653. ☒ 1906 Miskolc, Hármotó, Ferenczi K T2/32400



20654. ✱✱ Miskolc, Református Deszka templom T2400



20655. ✱✱ Miskolc, Széchenyi utca, villamos, Pa T23200



20656. ☒ 1904 Miskolc, Széchenyi utca, Schwe T24600



20657. ☒ 1908 Miskolc, látás az Avasról. Sta T2/32800

Megnyílt megújult webshopunk! Folyamatosan bővülő kínálat!



20658. Miskolc, Széchenyi utca, Bank pallo T2/33800



20659. 1935 Miskolc, Weidlich Pál fűszer, cs T2/31200



20660. Miskolc, Velence Miskolcon (Szinvt T1/23200



20661. 1916 Miskolc, Széchenyi utca, Pann T2/33400

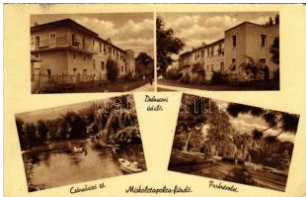

20662. Miskolctapolca, Gőrrömblytapolca, G T2/31400



20663. Mogyoród, Római katolikus templom T2 2000



20664. 1937 Mohács, II. Lajos király szobra T2/3 1000



20665. 1939 Mohács, Hősök emlékműve. P T2/3 1600



20666. 1939 Mohács, városháza (EK) T2/3 T2/3 800



20667. 1942 Mohács, városháza, Hősök emlé T2/300

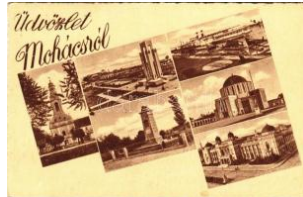

20668. 1948 Mohács T2 T2 800



20669. 1931 Mohács, városháza (EK) T2/3 T2/3 1000



20670. Mohács, Csataér kápolna. Fridrich Ó T2400



20671. Monor, Fő tér, Czeplédl városi villany T1 3200



20672. Monor, Állami elm ei és polgári iskola, R T2/800



20673. 1949 Mór, Református templom, 1848- T3 2200



20674. Moson, Templom tér, Weisz Jakab m T2/3000



20675. 1907 Nadap, Közsegháza, Római ka T2/38000



20676. Nádudvar, utca részlet, férfi kerékpáro T2 4000



20677. Nágocs, Római katolikus templom, O T2/3000



20678. 1937 Nagybátony (Bátonyterenye), lát T2 2000



20679. 1948 Nagybörzsöny, Árpád-ház korab T3 2200



20680. 1924 Nagycenk, Cukorgyár, Pályau T2/3 4000



20681. Nagykálló, Volt megyeháza, jelenleg T21800



20682. Nagykanizsa, Ferencrendiek templom T2 1800



20683. 1928 Nagykanizsa, József főherceg T3/4 1000



20684. Nagykanizsa, Városháza, Fő utca, M T2/31600



20685. 1943 Nagykőrös, Városi bérház, váro T2/3800



20686. 1937 Nagykőrös, Arany napok reklám T2/3800



20687. 1907 Nagyláng (Soponya), Zichy kas T2/33000



20688. 1907 Nagyláng (Soponya), Zichy kas T2/33000



20689. Nagymaros. Képzőművészeti Alap 1800



20690. ☒ 1900 Nagymaros, Római katolikus T2/3 2400

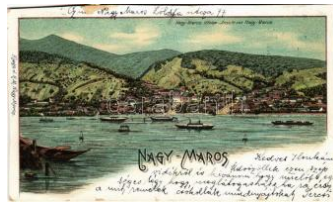

20691. ☒ 1900 Nagymaros, Nagy-Maros látkép T4 3000



20692. * Nyírbogát, Református templom, iskolá T3 1600



20693. * Nyíregyháza, Kossuth Lajos utca, szob T22800



20694. ** Nyíregyháza, Görög katolikus templom T12000



20695. ** Nyíregyháza, Református templom T12200



20696. ☒ 1904 Nyíregyháza, talyigás, magyar f T4 3600



20697. ☒ 1930 Nyíregyháza, Sóstó fürdői részle T22600



20698. ** Nyíregyháza, Magyar egeháza, lovaskocsi T21800



20699. ☒ Nyíregyháza, Iskola utca T2 3200



20700. ☒ Nyíregyháza, Andris, a világ legkisebb T2 3400



20701. ☒ Ócsa, Hősök szobra, emlékmű, Ref T2/3 1400



20702. ** Ómassa (Bükk hegységben), Jávorok T22000



20703. ** Orgovány, Római katolikus templom T2/3 2200



20704. * Orosháza, Weisz I. Imre szállodája T2/3 16000

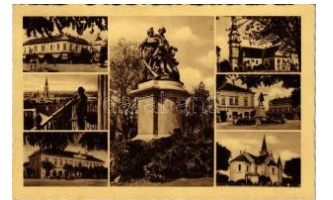

20705. ☒ Orosháza, mozaik klap, Hősök szobra, T2 2200



20706. ** Orosháza, ágostai evangélikus tem T1/22200



20707. ☒ 1928 Orosháza, Mikulai park, teniszpál T2 2800



20708. ☒ Orosháza, Gyopáros gyógyfürdő rész T2/3 3600



20709. ** Ózd, Rimamurány-Salgótarjáni Va T1/2 2600



20710. ☒ 1905 Ózd, Vasgyár, iparvasút, MÁV T2/3 4000

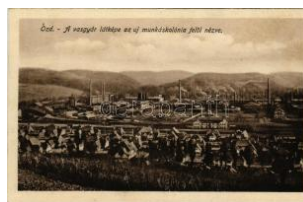

20711. ☒ 1928 Ózd, Vasgyár látképe az új mun T2 2400



20712. ** Ócsöd, Egészségház, tricikli. photo T22800



20713. ☒ 1939 Örkénytábor, Tiszti épületek T2 T2 1600



20714. ☒ 1928 Óriszentpéter, Községháza, Han T41800



20715. ** Ósagárd, Iskola és tanítólak. Hang T2/32200



20716. ☒ Pálósszentkút, Szentkút, Kolostor, tem T1600



20717. ** Pannonhalma, A székesegyház to T2/31000



20718. * Parád, Zsuzsanna lak, villa. Kiadja a T2/3 1600

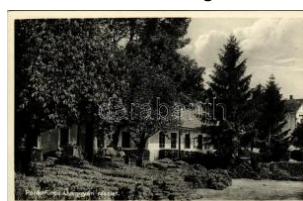

20719. ** Parádfürdő, Üvegyár T2 2400



20720. ☒ 1907 Pécel, Vasútállomás, vasutaso T2/3 4400

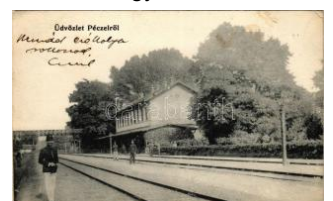

20721. ☒ 1908 Pécel, Vasútállomás, vasutaso T2/3 3600

Az árverési tételek színes képekkel a darabanth.com oldalon!



20722. 1911 Pécel, Va sútállomás. Jakube T2/32800

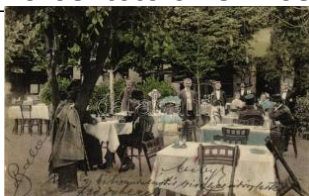

20723. Pécs, Mór utca, B alog György "Gambro T3 7000

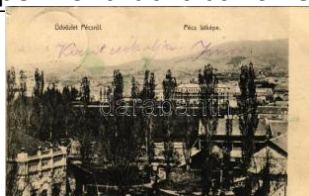

20724. 1907 Pécs, látkép (EK) T3 T3 2000



20725. Pécs, Jézus Szíve oltár a ferenciek tem T21000



20726. 1933 Pécs, Littke Korzó kávéház ter T2/32400



20727. Pécs, kilátás a Székesegyházra. Z T2/33200

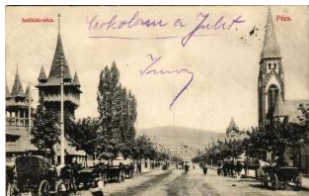

20728. 1907 Pécs, Indóh áz utca, Országos kiállítás főbejá T2/3 1800

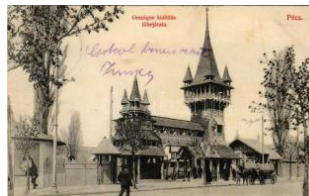

20729. 1907 Pécs, Ország gos kiállítás főbejá T2/3 1800



20730. Pécs, Székeseg yház, népoltár, belső T11800



20731. 1901 Pécs, Sétat ér, katonai felvonulá T2 3800



20732. 1918 Pécs, M. kir . posta és távirdu pa T2 3000



20733. Pécs, Délmagy arországi Kereskede T12400

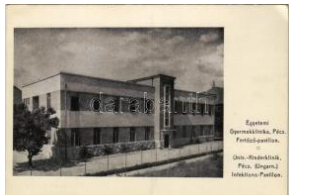

20734. Pécs, Egyetem i Gyermekklinika, f T2/3 1800



20735. Pécs, Bábakép zó intézet T1/2 T1/2 3000



20736. Pécs, Zsolnay sz obor, Mattyasovszky T23200



20737. Pécs, Zsolnay szo bor, lovashintó, üzlet T21800



20738. Pécs, vártemplom T2 T2 1400



20739. Pécs, Széchenyi tér, piac, Takarékpén T22800

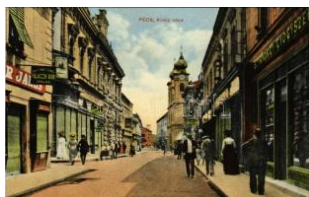

20740. Pécs, Király utca, Szt. György Gyógys T22000



20741. Pécs, Széchenyi tér, piac, Nádor száll T21800



20742. Pécs, színház. Öz v. Tausz Vilmosné k T2 1800



20743. Pécs, Indóház, vasútállomás. Hes T2/3 2800



20744. 1937 Pécs, Szent Mór Collegium az T2/32200



20745. Pellérd, Brázay ka stély (Rb) T2/3 T2/3 4800



20746. 1937 Pétfürdő, Tisztviselői lakások T2 T21000



20747. Petőháza, Cukor gyár, Igazgatósági la T22400



20748. Pilis, Ágostai evan gelikus püspöki lak T2/33600



20749. Piliscsaba, Tábortűzés, katonatisztek T23200



20750. 1940 Piszke (Lábatlan), Római katolik T2 1800



20751. Polgárdi, Fő utca és gyógyszerár T2 T2 3600



20752. Pomáz, Kossuth Lajos utca, Kurtz G T2/33200

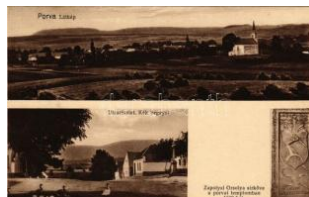

20753. Porva (Zirc), utca, Kék hegy, Zapolya T24000



20754. * Putnok, vasútállomás. Kovács Antal k T2/3800



20755. ☒ Püspökladány, Kossuth Lajos utca, üz T22400



20756. ☒ Püspöknádasd, Mécseknádasd; Juliá T2/32200



20757. ☒ 1939 Rácalmás, Kulcs nyaraló, látkép T31600



20758. * Rácalmás, látkép, templom. Özv. Ba T1/21600



20759. ☒ 1923 Ráckeve, Kis-Dunai Árpád híd T2/36000



20760. ** Ráckeve, Felsőváros, látkép. Pillis T2/33000



20761. ☒ Recsk, Hanga Fogyasztási Szövetk T2/32800



20762. * 1938 Rétság, Hősök szobra a hősi halo T22800



20763. ☒ 1911 Romhány, Lovas Bandérium (E T2/33000)



20764. ☒ Sajóvamos, Edelsheim-Gyulai kasté T2/35500



20765. ☒ 1928 Sajóvárfony (Ózd), Római kat T2/34000



20766. ☒ 1944 Sajószöged, Hősök szobra, em T2/32200



20767. ☒ Sajószöged, Hősök szobra, Országza T21800



20768. ** ☒ Salgótarján, Képzőművészeti Alap 2000



20769. ** * Salgótarján, Képzőművészeti Alap 2000



20770. ** Salgótarján, Képzőművészeti Alap Kia 2000



20771. ☒ 1943 Salgótarján, városház, Fő utca, T21800



20772. ☒ 1940 Salgótarján, városház, Peesz Ár T22000



20773. ☒ 1922 Salgótarján, Fő utca, Friedler T2/32800



20774. ☒ 1933 Salgótarján, Magyar kir. posta T2/32400

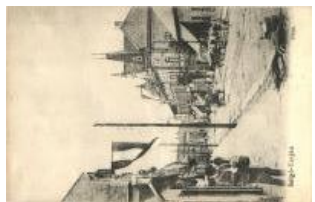

20775. ☒ 1911 Salgótarján, Fő út, magyar zás T2/33800



20776. ☒ 1924 Salgótarján, Acélgár és Hamuh T22200



20777. ☒ 1930 Salgótarján, M. kir. posta és táv T22400



20778. ☒ 1916 Salgótarján, Fő utca, Biheller J T2/33000



20779. ** Sarkad, Takarékpénztár, Községház T21600



20780. * 1935 Sárkeresztúr, MDP székház, K T2/31600



20781. ** Sárospatak, Főiskolai küldöttégi sz T22400



20782. * Sárszentmihály, Hősök szobra T1/2 T1/2 3000



20783. ** Sárvár, Képzőművészeti Alap Kiadváll 1400

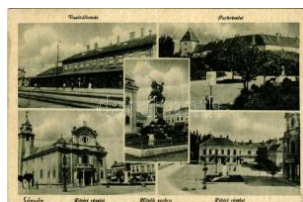

20784. ☒ 1950 Sárköz, Vasútállomás, park, Ná T2/32200



20785. ** Sátorajújhely, Ötös hegyecsoport, Z T22200

Havi két gyorsárverésünkre folyamatosan várjuk a beadásokat!



20786. ** Sátoraljaújhely, Fő utca, Bretz G T2/34200



20787. * 1953 Sátoraljaújhely, Népbolt, templom T2/3 1600



20788. ** Sátoraljaújhely, Fő tér, húscsarnok, T4 1600



20789. ** Sátoraljaújhely, Kossuth Lajos lakóház T23800



20790. ☒ Sátoraljaújhely, E-rzsébet kórház T2/3 1600



20791. ☒ Siklós, Pécsi utca, Polgári leányiskola, T23400



20792. ** Simontornya, Vár, Fried villa, Refo T1/22000



20793. ☒ Sióagárd, Római katolikus templom, H T21400



20794. ** Siófok, strand, fűrdőzők a homokban T25500



20795. * 1924 Siófok, strand, fűrdőzők csoport T2/3 5500



20796. ☒ 1939 Siófok, Siócsatorna, csónakok, T22200



20797. ☒ 1909 Siófok, Vihar a Balatonon. lepo T2/33400



20798. * ~1938 Siófok, díjugratás a lóverseny T1/2 4200



20799. * ~1938 Siófok, díjugratás a lóverseny T1/2 4200



20800. ☒ 1903 Siófok, Hajó kikötő, gőzhajó, vitor T3 2000



20801. ☒ 1909 Siófok, alkonyat a Balatonon, c T2/31200



20802. ** Siófok, Fogas szálloda és vendéglő, T22800



20803. ☒ 1915 Siófok, Fő tér, víztorny, lovasko T32800



20804. ** Siófok, Strandfürdő, fűrdőzők (gyűr T2/31200



20805. ** Sirok, utca, templom, szövetségi út T1 2600



20806. ** Somlóhegy, Szent István kilátó T1 T1 1800



20807. ** Somlóhegy, Erdődy Bakács vár T2 T2800

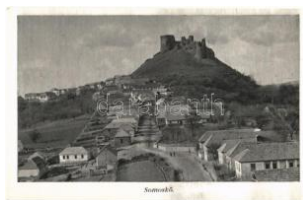

20808. ☒ 1937 Somoskő (Salgótarján), vár T2 T2 2000



20809. ** Sopron - 16 db vegyes képeslap / 1 1200



20810. ** Sopron. Képzőművészeti Alap Kia 2000



20811. ☒ 1900 Sopron, Ödenburg, Grabenrund T3 5500



20812. ** Sopron, Déli vasút állomás, Győr-S T2/32800



20813. ☒ Sopron, Várkerület, üzletek T2 T2 2200



20814. ** Sopron, 1848-as honvéd emlékszob T1 1400



20815. ** Sopron, Tüzéremlék, 18-as honvé T2/3 2200



20816. ** Sopron. Képzőművészeti Alap Kiad T1/2 1400

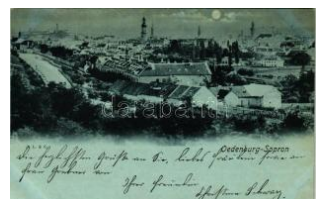

20817. ☒ 1899 Sopron, látvány ép. J. L. & C. (f) T2/3 3600



20818. ☒ 1938 Sopron, Du nántúli Turista Egyes T21800



20819. ** Sopron, Hubert us. Diebold-Gruber F T21200



20820. ** Sopron, A Storn o ház kapuja. Diebold T1 1200



20821. * ~1930 Sopron, Sz entháromság szob T1/2 2800

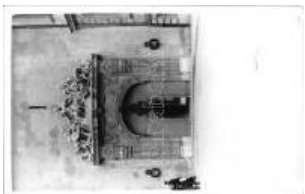

20822. * ~1930 Sopron, Hősök kapuja. photo T1/2 2800



20823. ** Sopron, Városh áza tornya. photo T1 T11600



20824. ☒ Sükösd (Pest megye), Hősök ligete a T2 2000



20825. ** Sümeg, Balaton-vidék, vár, templom T2/3 1600



20826. ☒ Szabadbattyán, Vasúti szálloda és ven T23400



20827. ☒ 1913 Szabadszállás, Községháza, T2/3 3200



20828. ☒ 1910 Szabadszállás, Bajcsy-Zsilinszky T22200



20829. ☒ 1939 Szalkszentábrt, Református te T2 1600



20830. ** Szarvas, Evangélikus tanítóképző kő T12000



20831. ☒ 1912 Szarvas, Ágostai hitvallású evan T2 2800



20832. ☒ 1905 Szászvár, Kőszénbánya télen. T2/3 3800



20833. ☒ Szécsény, Donner Kálmán gőztégla T2/34200



20834. ☒ Szécsény, Nagyszécsény (Nógrád); T2/3 3000



20835. ☒ 1928 Szécsény, Hotel Hungária szálló T23200



20836. ☒ 1925 Szécsény, város háza, óratorony. m T2600



20837. ☒ 1902 Szeged, Szecessziós litho keret T2 3600



20838. ** Szeged, Vasútállomás, villamos (s T3/4 2800



20839. ☒ 1911 Szeged, Rudolf tér, bútorgyár, B T3 2000



20840. * 1935 Szeged, látkepép, híd (Rb) T3 T3 1600



20841. * Szeged, Tisza szálloda, villamos, hín T3/4 1000



20842. * 1938 Szeged, M. kir. áll. felsőiparisk T2/3 2000



20843. ☒ 1922 Szeged, Rókus templom, villam T2 2800

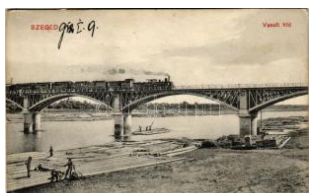

20844. ☒ 1912 Szeged, Vasúti híd, gőzmozdo T2/32800



20845. ☒ 1916 Szeged, Hálaszbárka. Grünwald T3 1400

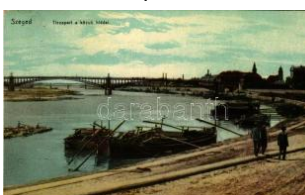

20846. ☒ 1915 Szeged, Tiszazapart, közúti híd, cs T21800



20847. ☒ 1916 Szeged, Tiszapart, híd, villam T2/3 1000



20848. ** Szeged, Tisza hídt T2 T2 1000



20849. ☒ 1911 Szeged, Vársárhelyi szobor (EK T2/31800

Az árverési tételek színes képekkel a darabanth.com oldalon!



20850. 1941 Szeged, park photo T2 T2 **1000**



20851. 1906 Szeged, Kultúrpalota, Pálffy Te T2/31400

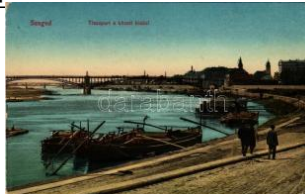

20852. Szeged, Tisza part a közúti hiddal, c T2/31000



20853. 1937 Szeged, Tiszai partfürdő, uszoda T22000



20854. Szeged, Széchenyi tér, Városháza T1/22200



20855. 1930 Szeged, Tisza part, fürdő állóhaj T2 2400



20856. Szeged, Szegedi kapu, M. kir. Alföld T12200



20857. Szeged, Újszegedi Vigadó kertje, munk T22600



20858. Szeged, Vásárhelyi Pál szobor kiránd T2 1400



20859. 1905 Szeghalom, gyógyszerár és 10000



20860. Szegvár, Árvaház, Kiadja Untermű T2/32600



20861. Székesfehérvár, Képzőművészeti Alap 2000



20862. 1950 Székesfehérvár, Megyeháza, Sz T32200



20863. 1907 Székesfehérvár, Templomháti T2/34000



20864. 1906 Székesfehérvár, Nádor utca, ü T2/32000



20865. 1908 Székesfehérvár, Zichy ligeti tis T2/31800



20866. 1906 Székesfehérvár, Székes-Fejér T2/3 2000



20867. 1919 Székesfehérvár, Színház, Stig T2/3 1600



20868. 1907 Székesfehérvár, Vörösmarty szo T21400



20869. 1940 Székesfehérvár, strand (EK) T2/ T2/3800



20870. Szekszárd, Gara i tér, Spitzer József T2/3 3800



20871. Szentendre, va sútállomás és HÉV T2/32800



20872. 1915 Szentendre, vasútállomás illetve T22800



20873. 1902 Szentendre, Szent-Endre; vas T2/3 4000



20874. 1912 Szentendre, Hajóállomás, gőz T2/3 2600



20875. Szentendre, HÉV vasútállomás, Róma T21800



20876. 1905 Szentendre, Fő tér, templom, T2/3 4200



20877. 1942 Szentendre, Duna részlet, utca T2/31000



20878. 1942 Szentendre, Görgey laktanya T2/3 1800



20879. Szentendre, Dumas Jenő utca, tem T2 2800



20880. 1939 Szentes, Erzsébet tér, Hősök s T2/32600



20881. 1916 Szentgotthárd, Nemzeti óragya T2/31800



20882. ** Szigetmonostor, református templom T2 2400



20883. 1942 Szigetszentmárton, utca, villa, ü T2 1800



20884. 1939 Szigetszentmiklós, lakahegyi rád T2 1600



20885. 1943 Szigetvár, Rákóczi utca, vár, Róm T2 1800



20886. 1926 Szigetvár, várfal T2 T2 1000



20887. ** Szigetvár, Városháza, Szalay és V T2/3 2400



20888. 1943 Szigetvár, Rákóczi utca T2 T2 1800



20889. ** Szihalom, Kálvária, látkép T1/2 T1/2 2200



20890. 1932 Szirma (Miskolc), Községháza T2/3 3600



20891. * Szolnok, Gróf Szapáry utca, Tizs T2 1800



20892. ** Szolnok, vasútállomás (gyűrűdések) T3 2000



20893. 1911 Szolnok, Kossuth tér, piaci áru T2/3 3600



20894. ** Szolnok, városház, Szécsi és Sohr T1/2 2800



20895. 1930 Szolnok, Városi színház, Vasúti Lev T2/3 1800



20896. 1913 Szolnok, Vasútállomás, fiákeres T2 3600



20897. 1906 Szolnok, Möröcz liget, Sirály csa T2 3800



20898. * Szolnok, Szabadság tér, vegytisztító é T3 1600



20899. 1900 Szolnok, Pályaudvar, Vasúttálo T2/3 4000



20900. * 1915 Szolnok, Szapáry utca, zsinag T3/4 1000



20901. ** Szombathely, M. kir. bábaképző inté T1 2600



20902. ** Szombathely, gyermekmenhely T1 T1 1800



20903. 1935 Szombathely, papnevelő intéz T2/3 1600



20904. 1915 Szombathely, Erzsébet királyné T2/3 1800



20905. ** Szombathely, Nagytemplom T2 T2 1000



20906. 1917 Szombathely, Deák liget, park T2/3 2400



20907. 1912 Szombathely, M. kir. bábaképző T2/3 3400



20908. ** Szombathely, Gyalogsági laktanya T1/2 3400



20909. 1932 Szombathely, Hősök emlékszó T2 2600

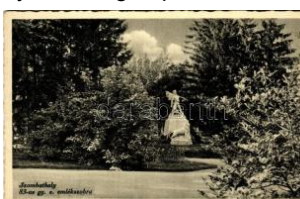

20910. 1939 Szombathely, 83-as gyalogezre T2 2200



20911. ** Szédliget, Római katolikus templom T2 1800



20912. 1917 Szurdokpüspöki, Kovaföldgyár, I T3 4000



20913. 1944 Tápiósáp (Sülysáp), Községháza T3/4 2200

Megnyílt megújult webshopunk! Folyamatosan bővülő kínálat!



20914. ☒ 1944 Tapolca, Fő tér, automobil, Ó T2/3 **2200**



20915. ☒ 1922 Tapolca, Folyó partján. Vasúti Le T31000



20916. ✳ 1942 Tard (Mezők övesd), Római katoli T2 **3000**



20917. ✳✳ Tarján, Római katolikus templom, H T1/2200



20918. ☒ 1941 Tát, Duna részlet, evezős csó T2/3 **2200**



20919. ☒ 1934 Tata, Fényes forrás strandfürdő T2/3 **1200**



20920. ✳✳ Tata-Tóváros, T atatóváros; járásbíró T2 **1600**



20921. ✳ Tatabánya, Magyar Általános Kőszénb T2200



20922. ✳✳ Tata, Tata-Tóváros; Magyar Általános T23800



20923. ✳✳ Tata, Tata-Tóváros; Meleg forrás. Lin T21800



20924. ☒ 1937 Tatabánya, Magyar Általános K T2 **3400**



20925. ✳✳ Tatabánya, Magyar Általános Kősz T2/3 **2200**



20926. ✳ Tatabánya, Élelemtár, belső (EK) T2/ T2/3 **2200**



20927. ✳✳ Tekei, templom T2/3 T2/3 **1400**



20928. ✳✳ Tengelic, Kistengetic; Állami elemi T2 **2000**



20929. ✳✳ Tihany, Kolostor és sportszálló T2 T2 **1000**

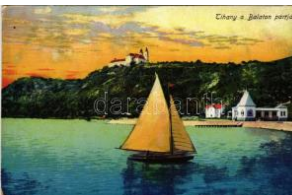

20930. ✳ Tihany, Balaton part, vitorlás, apátság T2/31000



20931. ☒ Tiszacsege, Református elemi iskola T21800

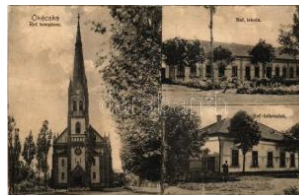

20932. ✳ Tiszakécske, Ókéskei református te T2/33000



20933. ✳ 1943 Tiszakécske, Újkécskei Ország T2/32200



20934. ☒ 1940 Tiszakécske, Ókéskei Közsé T2/3 **2200**



20935. ☒ 1929 Tiszapüspöki, Római katolikus te T32200



20936. ☒ Tiszaroff, Borbély kastély. Lénárt De T2/33000



20937. ✳ 1930 Tiszavárkony, Református tem T2/3 **2400**



20938. ☒ 1913 Tokaj, kikötő hajó, kéttalpu ülő T2/31600



20939. ✳ 1930 Törökszentmiklós, Hősök szobr T2/3 **2600**



20940. ☒ 1953 Törökszentmiklós, Városi tanács T3 **1000**



20941. ✳✳ Tura, Római katolikus templom, Sch T22000



20942. ☒ 1915 Túrkeve, Szémalom, férfi keré T2/3 **5500**

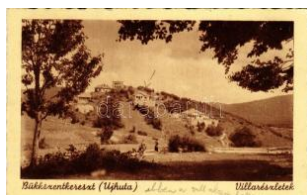

20943. ☒ 1947 Újhuta (Bükszentkereszt), látk T2/31600



20944. ☒ 1900 Vác, Korcsolya csarnok. Divald T2/34000



20945. ☒ 1938 Vác, Székesegyház, Hősök szö T2 **2200**



20946. 1904 Vác, Siketn émək Intézete. Div T3/4 **1000**



20947. 1910 Vác, Kókapu (EK) T2/3 T2/3 **1000**



20948. 1939 Vámosmiko la, látkép, utca, auto T2 **2800**



20949. Vanyola, Evang élikus templom, Ró T2/3 **1400**



20950. Várpalota. Képzőművészeti Alap Kiállítás. 1929. T2/3 **1600**



20951. Várpalota, zárda T2/3 T2/3 **2600**



20952. Várpalota, Zárda T2 T2 **2400**



20953. Vásárosnamény, Római katolikus T2/3 **2200**



20954. 1909 Vasvár, látkép, ép, templomok. W. T2/3 **3200**



20955. 1941 Velence, strand T2 T2 **1400**



20956. 1914 Verőce, Nógrádverőce; pályaud T2 **3000**



20957. 1932 Verőce, Nógrádverőce; strandfü T2 **3000**



20958. Verőce, Nógrádverőce; Migazzi út T1/2 **1800**



20959. Verőce, Nógrádverőce; Magyarkút T1 **2400**



20960. 1931 Verőce, Nógrádverőce; Migazzi út T3 **1800**



20961. Verőce, Nógrádverőce; Duna part, tanács T2 **800**



20962. Verőce, Nógrádverőce; strand T2/3 T2/3 **1000**



20963. Verőce, Nógrádverőce; Magyarkút T2/3 **1000**



20964. Verőce, Nógrádverőce; Migazzi út T2/3 **1200**



20965. 1940 Verőce, Magyarkúti Szent Alajos T4 **1000**



20966. 1915 Veszprém, Villanytelep. Fodor T2 **11000**



20967. Veszprém, Dr. Óvári Ferenc utca T1 T1 **1800**



20968. 1950 Vésztrő, Múzeum-sziget, Község T2/3 **1600**



20969. Villány, vasútállomás, Divald kiadás T2/3 **4000**



20970. 1900 Visegrád, S alamon torony, haj T2/3 **2000**



20971. Visegrád, Gizella-telep gyógyfürdő é T2/3 **3800**



20972. 1933 Visegrád, H oldvilágos est, vár T2/3 **1000**



20973. Visegrád, romok, kirándulók T2 T2 **1000**



20974. Visegrád, Pálffy grófnyaralója, ka T2/3 **2200**



20975. 1910 Zagyvarékás, Parókia, Iskola. Fo T3 **3600**



20976. 1917 Zagyvaszentjakab (Szurdokpüsp T3 **6000**



20977. 1948 Zalaegerszeg, 1848-1948 Ce T1/2 **2000**

Az árverési tételek színes képekkel a darabanth.com oldalon!



20978. 1942 Zalaegerszeg, Országzászló, R T32200



20979. * Zalaegerszeg, Városháza, Heincz, Ga T2 3200



20980. 1935 Zalaötvös, M. kir. állami elemi isk T2 2600



20981. 1937 Zalaszentgrót, Hősök kútja, em T2/32600



20982. ** Zalaszentgrót, Szent Imre kultúrház, T2 2600



20983. 1931 Zalaszentgrót, Fő utca, Korona s T22200



20984. 1907 Zalatárnok, Iskola. Ragács Gyu T4 7000



20985. 1908 Zamárdi, Lőrincz villa T2 T2 3200



20986. 1936 Zámoly, Római katolikus temp T2/32600



20987. ** Zirc, Hősök szobra, emlékmű. Scher T22600



20988. ** Zirc, Szent Imre szobor. Scherer Ján T22600



20989. ** Zirc, Apátsági templom faldistoriuma T1 1600



20990. ** Zirc, látkép, apátság. Ott Lajos kiad T2/31600



20991. 1944 Zsámbék, Országzászló, Római T2 2600



20992. ** Zsámbék, Keresztes Nővérek üdülő T2 1600



20993. ** Erdélyi faszállító iparvasút, fűrészt T2/3 8000



20994. 1917 Ada Kaleh, Insel Ada Kaleh in T2/31800



20995. * 1907 Arad, Veszthőhely / Martyrs' mon T2 2600



20996. ** 1899 Arad, Vértanú szobor, szecessz T35000



20997. 1908 Arad, Andrassy tér, Steigerwald T2 3000



20998. ** Arad, Kossuth park, templom. Kerpe T2 1000



20999. 1909 Arad, Andrassy tér, sörcsarnok T2/31000

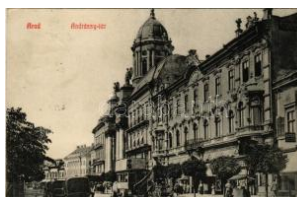

21000. 1913 Arad, Andrassy tér, Geller I. üz T2/32400



21001. * 1909 Arad, Andrassy tér, 1848-1849 T2/3 1800



21002. 1910 Arad, Szabadság tér, Schwarz T2/31200



21003. 1902 Arad, Szabadság tér, emlékmű T211000



21004. Arad, Neuman ház és Andrassy tér, T2/3 1800



21005. ** Arad, Kossuth szobor este / statue T2/3 2800



21006. * Arad, Veszthőhely, emlékmű. Kerpel Izs T32000



21007. 1901 Arad, Minorita templom / Mino T2/3 2600



21008. Arad, Str. Generala Berthelot / utca, s T2/32800



21009. 1900 Arad, Neuman Testvérek szes T2/3 6000



21010. ☒ 1912 Aurélháza, Rauti; Fő utca, Thie T3 7000



21011. ☒ 1910 Bálványosfűrőd, Baile Balvanyo T2/31800



21012. * Békás-szoros, Ch eile Bicazului (Gyilkos T11000)



21013. ☒ 1903 Belényes, B eiuș; tér, vár, Kohn T2/32800



21014. ** Bereck, Berez k, Bretcu; Községh T2/36000



21015. ☒ 1917 Berszászka, Berzászka, Berza T2/35000



21016. ☒ 1909 Beszterce, Bistriz, Bistrita; E T2/312000



21017. ☒ 1940 Beszterce, Bistriz, Bistrita; Frits T2 3600



21018. ** Beszterce, Bistr iz, Bistrita; Foto K T1/2 1800



21019. ** 2016 Bisztra-vö lgy, Bistra Tal (Bánság T 800)



21020. * Borszék, Borsec; Heiter György fényké T22400



21021. ☒ 1898 Brassó, Kro nstadt, Brasov; Ka T3/4 9000



21022. ☒ 1910 Brassó, Kro nstadt, Brasov; Len s T27500



21023. ☒ Brassó, Kro nstadt, Brasov; Klostersg T2/3 3000



21024. ** Brassó, Kro nstadt, Brasov; Fekete T2/3 1000



21025. ** Brassó, Kro nstadt, Brasov; Árpád sz T2 3000



21026. ☒ 1940 Brassó, Kro nstadt, Brasov; Ev T2/3 1400



21027. ☒ 1910 Brassó, Kro nstadt, Brasov; Sc T2/3 3000



21028. ☒ 1910 Brassó, Kro nstadt, Brasov; De T2/3 3000



21029. ** Brassó, Kro nstadt, Brasov; Postarét T2 2200



21030. ** Brassó, Brasov, Kronstadt; Honter T1/22000



21031. ☒ Brassó, Brasov, Kronstadt; Schlossbe T2 2000



21032. * Buziásfürdő, Baile Buzias; látkép. No T2/31200



21033. * Buziásfürdő / Baile Buzias; Na T3/4 3000



21034. ☒ 1905 Buziás, ven déglő kerthelyisége T2/34000



21035. ☒ 1910 Buziásfürdő, Baile Buzias; Par T2/3 1600



21036. ☒ Csíkszereda, Miercurea Ciuc; városhá T21200



21037. ☒ 1942 Csíkszereda, Miercurea Ciuc; R T3 3600



21038. ** Csíkszereda, Miercurea Ciuc; 'Sze T1/21000



21039. ** Csíkszereda, Miercurea Ciuc; Rák T2/3 3000



21040. ☒ 1922 Csíkszereda, Miercurea Ciuc; T2/3 2000



21041. ☒ 1902 Csucs, Ciu cea; Lázár villa. Dun T2 3000

Weboldalunkon a zárás pillanatáig licitálhat és követheti tételei állását!



21042. ☒ Dées, Dej; Fő tér / templom / main sqy T21400



21043. ✳ 1940 Dées, Dej; bevonulás / entry of t T2/3 3000



21044. ☒ Déva, Déva; látké p. No. 508. / general T3 1600



21045. ☒ 1902 Déva, vár. K roll Gyula kiadása / c T21600



21046. ☒ 1918 Déva, látké p, vármegyeháza. T2/3 1600



21047. ☒ 1914 Déva, Városi színház / theatre T T23800



21048. ☒ 1929 Déva, Ceta tea cu castelul Bet T3/4 1800



21049. ✳✳ Dicsőszentmárt on, Tarnaveni, Dicios T23000



21050. ☒ 1917 Dicsőszentmárt on, Tarnaveni, Dic T21800



21051. ☒ 1903 Élesd, Alesd; családi fotó kora T2/31400



21052. ✳✳ Erdélyi-középhegység (Erc-hegység) T11400



21053. ☒ 1909 Félixfürdő, Baile Felix; Hóforrás T3 1400



21054. ☒ Ferencfalva, Valiug; Villa Klaus. S T2/3 1400



21055. ☒ 1916 Ferencfalva, Franzdorf, Valiug T2/3 4000



21056. ☒ Fogaras, Fagaras; Güterdirektion / M T2/33400



21057. ☒ 1940 Gyergyószentmiklós, Gheorgh T2/3 3000



21058. ✳ Gyimesbük, Ghimes-Faget (Gyimes, T2/3 7000



21059. ✳✳ Gyulafehérvár, Karlsburg, Alba Iul T2/3 1000

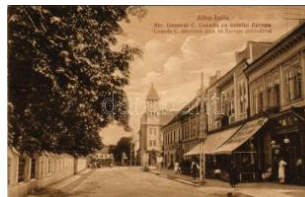

21060. ☒ 1929 Gyulafehérvár, Karlsburg, Alba Iul T21800



21061. ☒ 1916 Gyulafehérvár, Karlsburg, Alba Iul T22000



21062. ✳✳ Gyulafehérvár, Karlsburg, Alba Iul T2/3 2000



21063. ☒ 1911 Hátság, Hateg; Fő tér, szálloda T34000



21064. ✳✳ Herkulesfürdő, Herkulesbad, Baile T1/21800



21065. ☒ 1918 Herkulesfürdő, Baile Herculan T2/3 2800



21066. ✳✳ Herkulesfürdő, Herkulesbad, Baile H T41000

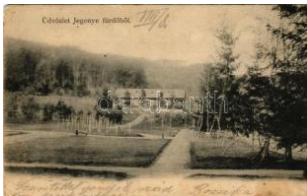

21067. ☒ 1906 Jegénye, Leghia; Jegénye fürdő, T3 4000



21068. ✳✳ Kalotaszeg, Tarca Calatei; Kalotaszeg T21000



21069. ☒ 1903 Karánsebes, Caransebes; Fő utc T24200



21070. ☒ 1917 Karánsebes, Caransebes; Már T2/3 3600



21071. ☒ Kérő-fürdő, Baita; Park villa / Vila Par T2 1200



21072. ☒ 1924 Kézdivásárhely, Targu Secuiesc T22800



21073. ✳✳ Kézdivásárhely, Targu Secuiesc; isk T21200



21074. ☒ 1944 Királyhágó, Bucsa, Bucea; Se T2/31600



21075. ☒ 1911 Kolozsvár, Cluj; Szamos híd kör T23000



21076. ** Kolozsvár, Cluj; "Kolozsvár visszavá T21000



21077. ☒ Kolozsvár, Cluj; Kereskedelmi és Ipark T23400



21078. ☒ 1940 Kolozsvár, Cluj; Szent Mihály T2/31600



21079. ☒ 1940 Kolozsvár, Cluj; bevonulás, Hor T23000



21080. ☒ 1907 Kolozsvár, Cluj; Vashíd, Gyóg T2/33000



21081. ** Kolozsvár, Cluj; Szamos híd környék T13200



21082. ☒ 1904 Kolozsvár, Cluj; Mátyás téri tem T22600



21083. ☒ 1940 Kolozsvár, Cluj; bevonulás, H T2/34000



21084. ** Kolozsvár, Cluj; Botanikus kert - 6 db ré3000



21085. ☒ 1897 (Vorläufer!) Kolozsvár, Cluj; Sze T25500



21086. ☒ 1897 (Vorläufer!) Kolozsvár, Cluj; H T2/35500



21087. ** Kolozsvár, Cluj; látkép, templomok / T22200



21088. * Kolozsvár, Cluj; Nemzeti bank / bank. T22000



21089. ** Kolozsvár, Cluj; Sétatér, Gede Józ T2/32000



21090. ☒ Kolozsvár, Cluj; Vasútállomás, Kesz T2/32200



21091. ☒ Kolozsvár, Cluj; Kereskedelmi és Ipa T2/31800



21092. ☒ 1904 Korond, Corund; Tulipán lak. Kli T29000



21093. ☒ Lippa, Lipova; Bräuhaus / Sörfőzde. T311000



21094. ☒ 1912 Lugos, Lugoj; Árvíz Lugoson, T2/32800



21095. ☒ 1911 Lugos, Lugoj; Poporul palota, T2/32400



21096. ☒ 1916 Lugos, Lugoj; Római katolikus T2/32400



21097. ☒ 1911 Lugos, Lugoj; Spanyol malom. N T22400



21098. ☒ 1911 Lugos, Lugoj; Temes részlet, T2/32400



21099. ☒ 1912 Lugos, Lugoj; Árvíz Lugoson, T2/33000



21100. ☒ 1912 Lugos, Lugoj; Árvíz Lugoson, T2/33000

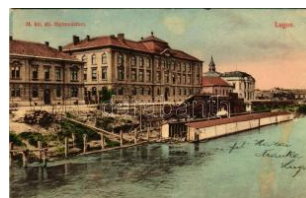

21101. ☒ 1912 Lugos, Lugoj; M. kir. állami főg T2/32400



21102. ☒ 1911 Lugos, Lugoj; Pongrácz palota T2/32400



21103. ☒ 1911 Lugos, Lugoj; Vas híd, Délma T2/32400

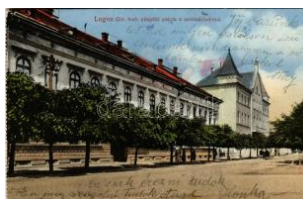

21104. ☒ 1916 Lugos, Lugoj; Görögkatolikus T2/32400



21105. ☒ 1911 Lugos, Lugoj; Temes-parti rés T2/32400

Weboldalunkon a zárás pillanatáig licitálhat és követheti tételei állását!



21106. 1911 Lugos, Lu goj; Törvényház. N T2/32000



21107. Lugos, Lugoj; Te mesi részlet / Timis r T22400



21108. 1901 Lugos, Lug ojj; Vármegye háza / T24000



21109. 1907 Lugos, Lug ojj; Református bérpa T23000



21110. 1925 Málnásfürd ő, Mainas-Bai; Für T2/3 1800



21111. Máramaroszig et, Sighetu Marma T1/2 3400



21112. 1916 Máriaradna , Radna (Lippa, Lip T2/32800



21113. 1943 Marosfő, Iz voru Muresului; Maro T21000



21114. 1942 Marosfő, Izv oru Muresului; üdü T1/2 1400



21115. 1940 Maroshévíz , Toplita; Fő tér, Pe T2/32600



21116. Maroshévíz, Topli ta; bank, F. Caman & T31600



21117. Maroshévíz, To plita; Fő tér, templom T21000



21118. 1908 Marosillye, Ilia; Fő utca, gyógy T2/36000



21119. 1908 Marosújvár, Uioara, Ocna Mur T2/3 3000



21120. 1902 Marosvásár hely, Targu Mures; T2/35500



21121. 1901 Marosvásár hely, Targu Mures; T2/36000



21122. 1900 Marosvásár hely, Targu Mures; Bolya T26000



21123. 1899 Marosvásár hely, Targu Mures; T2/36000



21124. 1917 Marosvásár hely, Targu Mures; F T21600



21125. Marosvásárhely, Targu Mures; látkép T21400



21126. 1917 Marosvásár hely, Targu Mures; Széche T2 1400



21127. 1940 Marosvásár hely, Targu Mures; Katon T1/2 2400



21132. 1909 Marosvásár hely, Targu Mures; F T21600



21134. 1943 Marosvásár hely, Targu Mures; S T22000



21130. 1943 Marosvásár hely, Targu Mures; T2/33000



21135. 1941 Marosvásár hely, Targu Mures; T21000



21136. 1943 Marosvásár hely, Targu Mures; Széke T2 3000



21137. 1943 Marosvásár hely, Targu Mures; S T22000



21138. ** Marosvásárhely, Targu Mures; "K T2/3 1000



21139. * 1926 Medgyes, Mediasch, Medias; U T2/31800



21140. ** Meggyesfalva, Mureseni; Valódi h T2/3 1400



21141. ** Menyházafürdő, Baile Moneasa; villa T21800



21142. ** Nagybánya, Baia Mare; Festőiskola T2 1800



21143. ** Nagyenyed, Aiuud; "A nagyenyedi fű T2/31000



21144. ☒ 1931 Nagykároly, Carei; Kereskedelm T22600



21145. ☒ 1900 Nagyszalonta, Salonta; Arany T2/3 3000



21146. * 1917 Nagyszalonta, Salonta; Arany m T3 1600



21147. ☒ Nagyszeben, Hermannstadt, Sibiu; Ka T23200



21148. * Nagyszeben, Hermannstadt, Sibiu; T T2/31800



21149. ☒ 1906 Nagyszeben, Hermannstadt, Sibiu T21600



21150. ** Nagyvárad, Oradea; Malul Crisului / T2 1800



21151. ** Nagyvárad, Oradea; "Szent László T1/2 1000



21152. ☒ Nagyvárad, Oradea; Kunstanstalt K T2/3 2000



21153. ** Nagyvárad, Oradea; Szent László T2/3 2000



21154. ☒ 1898 Nagyvárad, Oradea; Kereskede T2 5000



21155. ☒ 1903 Nagyvárad, Oradea; színház. Ö T2 1400



21156. ** Nagyvárad, Oradea; városháza / to T2/32000



21157. ☒ 1940 Nagyvárad, Oradea; bevonulá T2/3 5500



21158. ☒ 1940 Nagyvárad, Oradea; bevonulás. T2 3000



21159. * Nagyvárad, Oradea; Malul Crisului / Kö T22400



21160. ** Nagyvárad, Oradea; Szent László T2/3 2600



21161. ** 2016 Ohába-Bisztra, Ohaba Bistra (B T1800



21162. ☒ Óradna, Alt-Rodna, Radna veche, R T2/3 1000



21163. ☒ Orsova, Vaskapu / Eisernes Thor / Iron G T300



21164. ☒ Orsova, Vaskapu / Eisernes Thor / Po T22400

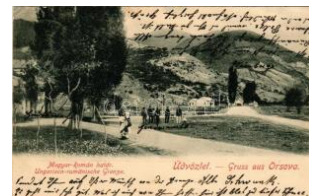

21165. ☒ 1904 Orsova, Magyar-Román határ, T2/32800



21166. ** Orsova, Kazán-szoros, gőzhajó. M T1/21800



21167. ☒ 1912 Pécska, Magyarpécska, Pecic T2/3 4000



21168. ☒ Püspökfürdő, Szentlászlófürdő, Baile 1 T22000



21169. ☒ Püspökfürdő, Szentlászlófürdő, Baile 1 T22400

Az árverési tételek színes képekkel a darabanth.com oldalon!



21170. 1915 Püspöfkürdö, Szentlászlófürdő T2/33000



21171. 1908 Resica, Resita; W.L. 1144. (Rb T2/33800)



21172. 1901 Segesvár, S chässburg, Sighiso T2/36000



21173. 1909 Segesvár, S chässburg, Sighisoa T2 2600



21174. 1899 Segesvár, S chässburg, Sighisoa T2 2600



21175. Sepsiszentgyörgy, Sfantu Gheorghe 2000



21176. Sepsiszentgyörgy, Sfantu Gheorghe T32000



21177. Sepsiszentgyörgy, Sfantu Gheorghe; S T32000



21178. Sepsiszentgyörgy, Sfantu Gheorghe T32000



21179. Sepsiszentgyörgy, Sfantu Gheorghe T2/3 3000



21180. 1929 Soborsin, S avarsin; Gróf Huny T2/31800



21181. 1908 Szamosújvár, Gherla; Görög ka T2/31600



21182. 1940 Szamosújvár, Gherla; bevonulás T2 3000



21183. Szászhermány, Honigberg, Harman T2 1400



21184. Szászváros, Broos, Orastie; Vásár utc T3 4200



21185. 1916 Szászváros, Broos, Orastie; Tra T2 2000



21186. Szatmárnémeti, Satu Mare; Iparos otth T22600



21187. 1941 Szatmárnémeti, Satu Mare; Árpád T21400



21188. 1901 Szatmárnémeti, Satu Mare; Koss T2 2000



21189. 1940 Szatmárnémeti, Satu Mare; bev T2/31800



21190. 1917 Szatmárnémeti, Satu Mare; Város T33000



21191. Szatmárnémeti, Satu Mare; megyeh T11200



21192. 1940 Szatmárnémeti, Satu Mare; vissz T2 3000



21193. Szatmárnémeti, Satu Mare; Reform T1 2800



21194. 1914 Százhalom, Hundertbüchel, T2/3 4000



21195. 1905 Szebenjuha, Hohe Rinne, T2/355000



21196. Szebenjuha, Seiche; Székelykapu, T2/31800



21197. Székelykocsárd, Kocsárd, Lunca Mures T33800



21198. Székelyudvarhely, Odorheiu Secui T2/3 3000



21199. Székelyudvarhely, Odorheiu Secuiesc T3 1000



21200. Székelyudvarhely, Odorheiu Secuies T11400



21201. 1907 Székelyudvarhely, Odorheiu Sec T23000



21202. 1943 Székelyudvarhely, Odorheiu T2/3 1600



21203. 1940 Szinlévélaljja, Seini; M. kir. I. sz T2 1800



21204. Szovátafürdő, So vata; Bernády kapu, T2 1800



21205. Temesvár, Timisoara; Mária kápolna T2 1400



21206. Temesvár, Timisoara; Scudier szobro T2/3 1400



21207. 1915 Temesvár, Timisoara; Gyárváros T2 5500



21208. 1913 Temesvár, Timisoara; Városlig T2/3 5500



21209. 1901 Temesvár, Timisoara; Zápolya u T2 8000



21210. 1904 Temesvár, Timisoara; Jenő he T2/3 6000



21211. 1899 Temesvár, Timisoara; Kloster Jo T3 8000



21212. 1902 Temesvár, Timisoara; Gyárváro T2 6000



21213. Temesvár, Timisoara; Vorstadt Fabr T2 7000



21214. 1900 Temesvár, Timisoara; Erzsébetv T2 7000



21215. 1907 Temesvár, Timisoara; Józsefv T2/3 2200



21216. Temesvár, Timisoara; Hunyadi kas T2/3 3800



21217. Temesvár, Timisoara; Józsefvárosi pá T2 4600



21218. Temesvár, Timisoara; Dohánygyár / Ta T2 3400



21219. Temesvár, Timisoara; Fő tér, piac, áru T3 1600



21220. Temesvár, Timisoara; Józsefváros, T2 2400



21221. 1915 Temesvár, Timisoara; Belváros, T2 2800



21222. 1914 Temesvár, Timisoara; Regatta T2/3 3000



21223. Temesvár, Timisoara; Scudier Ant T2/3 1600



21224. Temesvár, Timisoara; Malom téri híd T2/3 3000



21225. 1906 Temesvár, Timisoara; Gyárvá T2/3 4000



21226. 1916 Temesvár, Timisoara; Liget út T2/3 3000



21227. 1900 Temesvár, Timisoara; Józsefv T2/3 2000



21228. 1903 Temesvár, Timisoara; Első Taka T2 2800



21229. 1917 Temesvár, Timisoara; Hunyady T2 3000



21230. Temesvár, Timisoara; Losonczy tér, pia T2 4000



21231. 1901 Temesvár, Timisoara; Belváros, T2 3800



21232. 1909 Temesvár, Timisoara; András T2/3 3800



21233. 1903 Temesvár, Timisoara; Reischl P T2 5000

Megnyílt megújult webshopunk! Folyamatosan bővülő kínálat!



21234. ☒ 1902 Temesvár , Timisoara; März utc T27000



21235. ☒ 1900 Temesvár, Timisoara; Gyárvaro T2 4000



21236. ☒ 1907 Temesvár, Timisoara; Jenő he T2/33800



21237. ☒ Temesvár, Timisoara; Józsefváros, T T2/34600



21238. ☒ Temesvár, Timisoara; Hunyady út, v T2/3 2400



21239. ** Tordai-hasadék , Cheile Turzii, Torda T13000



21240. * 1918 Torja, Turia; család úrilak bejárat T21800



21241. ** Torockó, Rimet ea; népviselet, folk T2/3 1000



21242. ** Torockó, Rimet ea; Aranyos-völgy, T2/3 1200



21243. ** Tusnádfürdő, Baile Tusnad; - 9 db régi 1800



21244. ☒ 1910 Tusnádfürdő, Baile Tusnad; S T2/3 4000



21245. ** Tusnádfürdő, Nagylaki Mó T2/33000



21246. ** Tusnádfürdő, Baile Tusnad; Fősetán T12000



21247. ** Tusnádfürdő, Baile Tusnad; Lacul T2/3 1800



21248. ** Tusnádfürdő, Baile Tusnad; Bánffy é T11800



21249. ** Vajdahunyad, Hunedoara; "Régi dics T21000



21250. ☒ 1902 Vaskő, Moravica-Eisenstein, Oc T2 3600



21251. * Verespatak, Goldbach, Rosia Monta T2/37000



21252. ** Visóvölgy, Valea Visoului; tutajozás T23000



21253. ** Vízakna, Salzburg, Ocna Sibiului; s T2/31000



21254. * 1910 Zabala, Zabala; községháza, R T2/35000



21255. * Zernest, Zernyest , Zarnesti; Cellulózgy T22200



21256. ☒ 1910 Zernest, Zernyest, Zarnesti; K T2/3 3000

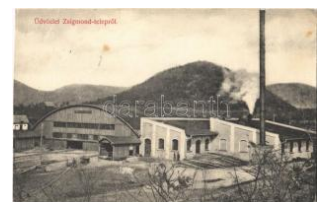

21257. * 1912 Zeteváralja, Zsigmondtelep, T T2/310000



21258. * Zilah, Zalau; Vigadó, gőzfürdő / Cas T2/3 2000



21259. ☒ 1940 Zilah, Zalau ; bevonulás / entry o T2 3000



21260. ** Alsókubin, Dolný Kubín; Pohľad na z T23400

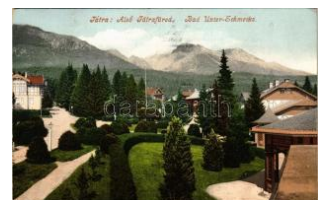

21261. ☒ 1909 Alsótátrafűred, Unter-Schmeck T2/31800

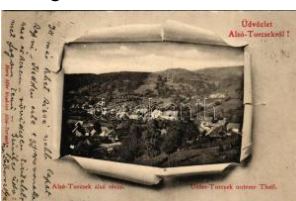

21262. ☒ 1901 Alsóturcsok , Dolný Turcek, Unte T22600

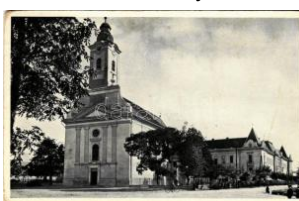

21263. ☒ Aranyosmarót, Zlaté Moravce; temp T2/3 1000



21264. ** Aranyosmarót, Zlaté Moravce; Fin T1/2 1000



21265. ☒ 1937 Aranyosmarót, Zlaté Moravce; T T22000



21266. ☒ 1909 Arvaváralja , Oravský Podzám T2/3 2600



21267. ☒ 1909 Arvaváralja , Oravský Podzám T2/3 2600



21268. ☒ 1917 Bártfa, Bártfafürdő, Bardejovské Kúpele T2/3 3000



21269. ☒ 1902 Bártfa-fürdő , Bardejovské Kúpele T2/3 7000



21270. ** Bártfa-fürdő, Bardejovské Kúpele, T1/2 1800



21271. ☒ Bazin, Böszing, Böszing, Pezinok; látke T2/3 4000



21272. ☒ 1899 Bazin, Böszing, Böszing, Pezinok; T2 4000



21273. ** Beckő, Trencsén, Sztrecsnó vár, T2 12600



21274. ** Beckő, Beckő, Beckő vára T2 4000



21275. ☒ 1900 Beckő, Trencsén, Sztrecsnó vár, T2 3800



21276. ☒ 1883 (Vorläufer!) Besztercebánya T2/3 18000



21277. ** Besztercebánya , Banská Bystrica; T2/3 1800



21278. ☒ Besztercebánya, Banská Bystrica; G T2/3 2000



21279. ☒ 1907 Betlér, Betlár (Rozsnyó, Rozn) T2/3 4000



21280. * Buzinka, Saca (Kassa, Kosice); Sem T1/2 2600



21281. ** Buzita, Buzica; Szent Imre kúria, T2 11800



21282. ☒ 1910 Csízfürdő, Kúpele Cíz; Otthon n T2/3 1800



21283. ☒ Csízfürdő, Kúpele Cíz; Hanvay udvar é T3 3800



21284. *** Dobsina, Dobuschau; - 12 db régi ké 2400



21285. ** Eperjes, Presov ; Emlékkő az erdei T2/3 2400



21286. ☒ Érsekújvár, Nové Zámky; Nemzeti sz T2 2200



21287. ☒ 1916 Érsekújvár, Nové Zámky; M. kir. T3 3400



21288. ☒ Érsekújvár, Nové Zámky; Farkas palo T2 1800



21289. ** Érsekújvár, Nové Zámky; Nemzeti sz T2 3000



21290. ** Érsekújvár, Nové Zámky; Kossuth sz T1 3000



21291. ☒ 1914 Fülek, Filakovo; vár, utca, Wohl T3 3000



21292. ☒ Fülek, Filakovo; Vár W. L. Bp. 5965. T2/3 4000



21293. ☒ 1938 Gács, Halic ; vár / Hrad Halic / c T4 11000



21294. ☒ 1930 Gács, Halic ; vár, utca, téli kép / T2 4200



21295. * Gajar, Gairing, Gajary; Fő utca, templom T3 3000

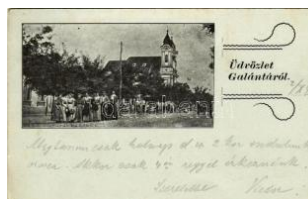

21296. ☒ 1901 Galánta, Galánta; utca, templom T2/3 4600



21297. ☒ 1901 Galgóc, Frašták, Hlohovec; Fe T2/3 8500

Megnyílt megújult webshopunk! Folyamatosan bővülő kínálat!



21298. ** Gerla, Gerlach ó, Gerlachov (Bárt T2/3 5000



21299. ** Helpa (Gömör, Gemer); Chlapec. Nă T21600



21300. ☒ Hodrusbánya, Banská Hodrusa (Hodr T2 7000



21301. ☒ 1923 Holics, Holic; kastély / Zamok T2/34000



21302. ☒ 1915 Homonna, Homenau, Humenné T2/31800



21303. ** 1899-1900 Igló, Zipser Neudorf, Spišská T2800



21304. ☒ 1916 Igló, Zipser Neudorf, Spišská No T22800



21305. ☒ 1938 Ipolyság, Ipolysky Sahy; Fő tér T2/31200



21306. ☒ Jolsva, Jelsava; látkép télen. Neubau T2 1400



21307. ☒ 1919 Kassa, Kosice; Izraelita imaház T220000



21308. ☒ 1944 Kassa, Kosice; Színház és Fő u T3 1000



21309. ☒ Kassa, Kosice; Cigánske chaty / cig T2/3 3000



21310. ☒ 1940 Kassa, Kosice; utcakép, Takaré T2 2000



21311. * Kassa, Kosice; Székesszékesegyház az új S T2/32000



21312. ** Kassa, Kosice; piac / Trh / market T1 3000



21313. ☒ 1910 Kassa, Kosice; M. kir. gazdaság T22400



21314. ** Kassa, Kosice; Premontreai Kanonok T1 2200



21315. ☒ 1938 Kassa, Kosice; Dóm / Erzsébe T2/31400



21316. ** Kassa, Kosice; Erzsébet székeseg T2/31400

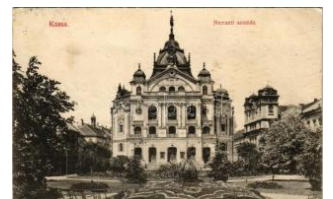

21317. ☒ 1914 Kassa, Kosice; Nemzeti színház T21000

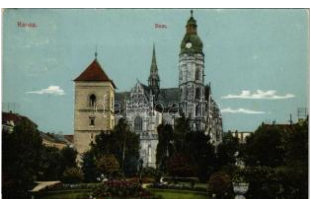

21318. ☒ 1914 Kassa, Kosice; dóm / dome T2 T2 1000



21319. ** Kassa, Kosice; Szent Mihály kápoln T1 2200



21320. ** Kassa, Kosice; Schalkház szálloda. T2 2400



21321. ☒ 1912 Kassa, Kosice; Felsőbb leányisk T22400



21322. ☒ Kassa, Kosice; Hotel Palace szálloda, T21800



21323. ** Kassa, Kosice; Szent Mihály kápoln T2 1600



21324. ** Kassa, Kosice; Fő utca, szökőkút, T2/3 1200



21325. ☒ 1905 Kéménd, Kamenin T2/39000



21326. ** Késmárk, Kezmarok; Városi múzeum T23000



21327. ☒ 1899 Késmárk, Kezmarok; Állami po T2/33800



21328. ☒ 1909 Késmárk, Kezmarok; kert, park T2/37000



21329. ** Késmárk, Kezmarok; Tökölly vár / c T2/32600



21330. ** Késmárk, Kezmarok (Tátra, Szepe T2/34400



21331. ** Késmárk, Kezmarok; Tökölly vár és T2/32000



21332. ☒ Késmárk, Kezmarok; Fő tér / Hlavné N T21600



21333. ** Késmárk, Kezmarok; Alter Stadttel T2/3 2000



21334. ** Késmárk, Kezmarok; Vnútro starého T2 2000



21335. ** Kistapolcsány, Topolcianky; Gróf Ke T23600



21336. ☒ 1933 Kistapolcsány, Topolcianky; ka T2/31600



21337. ** Kistapolcsány, Topolcianky; Gróf T3/4 1600



21338. * Kistapolcsány, Topolcianky; Gróf Kegli T3 1000



21339. ** Kistapolcsány, Topolcianky; Gróf T2/3 1600



21340. ☒ 1908 Komárom, Komárom; Távirat drót T2 8000



21341. ☒ Komárom, Komárom; Duna parti rés T2/3 1000



21342. ☒ 1916 Komárom, Komárom; látkép, Du T2/31000



21343. ☒ 1931 Komárom, Komárom; Kikötő, uszá T22400



21344. * Komárom, Komárom; (Rb) T3 T3 1000



21345. ** Komárom, Komárom; Szálloda és ká T2 1000



21346. ☒ 1925 Komárom, Komárom; város látk T2/3 1000



21347. ** Komárom, Komárom; Masaryk utca e T31000



21348. ☒ Komárom, Komárom; Nádor utca, H T2/3 2200



21349. ☒ 1914 Komárom, Komárom; Kulturpalota T23000



21350. ☒ 1915 Komárom, Komárom; Duna részle T23000



21351. ☒ 1928 Komárom, Komárom; Felső Dun T2/33000



21352. ☒ Komárom, Komárom; Grand kávéház T2 3000



21353. ☒ 1914 Komárom, Komárom; Duna kishíd T23000



21354. ** Komárom, Komárom; Nádor utca, t T2/3 1000



21355. ** Komárom, Komárom; Kulturpalota, U T21800



21356. ☒ Komárom, Komárom; Nádor utca, Lő T2/32200



21357. ☒ 1936 Komárom, Komárom; Kerületi b T2/3 1000



21358. ☒ Komárom, Komárom; Új várkapu. Vas T2 1000



21359. ** Komárom, Komárom; Részlet a Du T2/3 1000

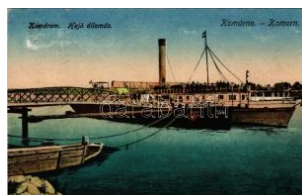

21360. ☒ Komárom, Komárom; hajóállomás, gő T2 1000

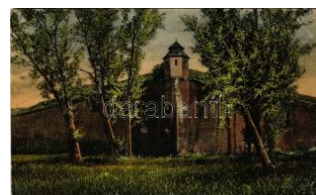

21361. ☒ Komárom, Komárom; kőszűz a várb T2/3 1000

Kérjük telefonos és írásbeli ajánlatait időben adja le!



21362. ☒ Komárom, Komárom; Darányi liget T2/3 1000



21363. * 1916 Komárom, Komárom; Kisdunai r T2/3 1000



21364. * Komárom, Komárom; Vashíd / railwa T3/4 1000



21365. ☒ Komárom, Komárom; Klapka tér, vá T2/3 1000



21366. ☒ Komárom, Komárom; Jókai, Szenthá T2/3 1600



21367. ☒ Komárom, Komárom; Régi várkapu T2/3 2000



21368. ☒ Komárom, Komárom; Városháza, KI T2/3 2200



21369. ☒ Komárom, Komárom; Duna, gózhajó T3/4 1600



21370. ☒ Korpona, Krupina; Fő utca, templom T2/3 3600



21371. ** Kovácspatak, Kováčov; Ilona pihenő T2 4200

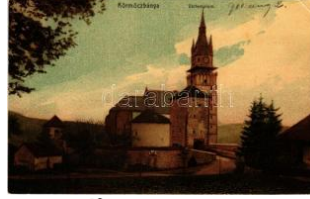

21372. * 1911 Körmöcbánya, Kremnitz, Kremnic T2 32600



21373. * 1906 Körmöcbánya, Kremnitz, Kremnic T3 3200



21374. * 1911 Krasznahorkaváralja, Krásnoh T2 3400



21375. * 1940 Krasznahorkaváralja, Krásnohors T2 1800



21376. ** Krasznahorkaváralja, Krásnohorské T2 31600



21377. ☒ 1930 Lednicróna, Lednicz-Rovne, Led T2 2400



21378. ** Leibic, Leibitz, Lubicza; Fő utca, temp T2 5000



21379. * 1910 Leibic, Leibitz, Lubica; Kénfürd T2 34400



21380. * 1931 Léva, Levice; Városi nagy száll T2 3 2200



21381. ☒ 1901 Léva, Levice; Kazinczy utca, K T2 37000

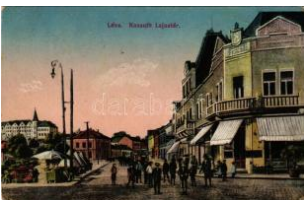

21382. ☒ 1921 Léva, Levice; Kossuth Lajos té T2 33000



21383. ☒ Léva, Levice; Léva ősi vára a csehek k T2 1000



21384. ☒ Léva, Levice; Kossuth tér, piac, divatá T3 4000



21385. ☒ 1905 Léva, Levice; Baross Gábor lakó T3 1400



21386. ☒ 1917 Léva, Levice; Kazinczy utca, Os T3 2200



21387. ☒ Liptószentmiklós, Liptovský Mikuláš; Á T3 1600



21388. ** Losonc, Lucenec; Országzászló, tem T2 1600



21389. ☒ Losonc, Lucenec; Delostrelecka Kasa T2 1400



21390. ☒ Losonc, Lucenec; Tüzérlaktanya / K.u T3 1600



21391. ☒ 1939 Losonc, Lucenec; Kubinyi tér, O T2 3800



21392. ☒ Losonc, Lucenec; Állami főgimnázium T2 31000



21393. * Losonc, Lucenec; Masaryková ul. / M T2 31000



21394. ☒ 1938 Losonc, Lucenec; bevonulás, T2/32200

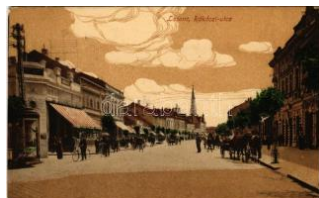

21395. ☒ Losonc, Lucenec; Rákóczi utca / str T2/3 3000



21396. *** Lőcse, Levoca; városháza / town ha T11600



21397. * 1932 Lőcse, Levoca; Ketterhäuschen T3/41600



21398. *** Lőcse, Levoca; Levocská biela pa T2/3 1600



21399. * Lőcse, Levoca; Római katolikus tem T3/4 2000



21400. *** Lőcse, Levoca; Szent Jakab temp T2/3 1600



21401. ☒ 1925 Lőcse, Levoca; Brána / kapu, rég T21600



21402. ☒ 1925 Lőcse, Levoca; látkép, templomo T21600



21403. ☒ 1936 Lőcse, Levoca; Stary dvor / régi T3 1600



21404. ☒ 1926 Lőcse, Levoca; Sedria St. Ref. T2/3 1600



21405. ☒ 1924 Lőcse, Levoca; Fő tér, városhá T2/31600



21406. ☒ 1912 Lőcse, Levoca; Római katoliku T2/3 1800



21407. ☒ Martalja, Motyók, Motycky (Beszterc T2/36000



21408. *** Matlárháza, Tatranské Matliare (Tátr T22800



21409. *** Miava, Myjava; Myjavsky kroj / népv T2 1600



21410. ☒ Miava, Myjava; Dievca z Myjavy / lány T4 1600

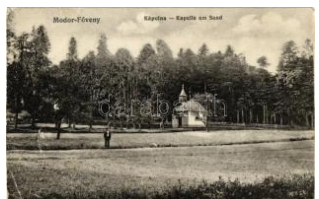

21411. ☒ 1916 Modor-Fővény, Modra; Kapelle a T42000



21412. * Morvagyöröd, Moravské Lieskové; T2 1600



21413. ☒ 1912 Mosóc, Mosovce; Tamburasi v M T32800



21414. *** Murányalja, Murán; menedékház a M T4200



21415. ☒ 1915 Nagykapos, Velké Kapusany T2/311000



21416. * Nagymegyer, Velky Meder; Római k T2/31600



21417. * Nagymihály, Michalovce; Gróf Sztára T2/31600



21418. * Nagyőrce, Gross-Rauschenbach, Ve T2/36500



21419. ☒ 1900 Nagyőrce, Gross-Rauschenbach, T25000



21420. ☒ 1899 Nagyszalanc, Szalánc, Salanc S T3 6000



21421. ☒ 1898 Nagyszalanc, Szalánc, Salanc, S T34000



21422. ☒ 1899 Oroszvár, Karylburg, Rusovce (Po T46000



21423. * Óvár, Nezbudská Lúčka, Ovár, Sta T31000



21424. *** Párkány, Stúrovica; Részlet a Hont me T21400



21425. * 1940 Pelsóc, Pelsőc, Plesivec; látkép T2 2000

Lindner és Kobra termékek teljes választékban megrendelhetők irodánkban vagy



21426. * 1908 Pozsony, Pressburg, Bratislava T2/3 5000



21427. * 1908 Pozsony, Pressburg, Bratislava; T2 5000



21428. 1914 Pozsony, Pressburg, Bratislava T3/4 3000



21429. 1903 Pozsony, Pressburg, Bratislava T2/3 1000



21430. ** 1913 Pozsony, Pressburg, Bratislava T3/4 2000

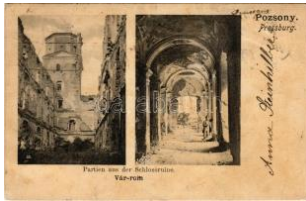

21431. 1900 Pozsony, Pressburg, Bratislava T2/3 7000



21432. 1901 Pozsony, Pressburg, Bratislava; T2 1800



21433. * 1916 Pozsony, Pressburg, Bratislava T2/3 3000



21434. 1902 Pozsony, Pressburg, Bratislava T2/3 3000



21435. Pozsony, Pressburg, Bratislava; Koro T2 2000



21436. ** Pozsony, Pressburg, Bratislava; Sze T1 1800



21437. Pozsony, Pressburg, Bratislava; Pe T1/2 2200



21438. ** Pozsony, Pressburg, Bratislava; Vár T4 1200



21439. * Pozsony, Pressburg, Bratislava; gózza T3 1000



21440. * Pöstyén-fürdő, Kúpele Piestany; Vág h T2 3000



21441. ** Pöstyén-fürdő, Kúpele Piestany; Vá T2 3000



21442. * Pöstyén, Piestany; Thermia szálloda T2/3 1000



21443. ** Pöstyén-fürdő, Kúpele Piestany; Sz T1 3600



21444. 1917 Pöstyén, Piestany; Royal nagys T2 3000



21445. 1910 Pöstyén, Piestany; Parksor, Pan T2 5000



21446. ** Pöstyén, Piestany; Vág-parti részle T1/2 1000



21447. ** Ránkfürdő, Ránherlány, Herlány; ge T2 3000



21448. * 1925 Rimaszécs, Rimavska Sec; Sze T2 3000



21449. ** Rimaszombat, Rimavská Sobota; Vár T1 3000



21450. 1938 Rimaszombat, Rimavská Sobota T2/3 4800



21451. * 1912 Rimaszombat, Rimavská Sobota T3 2000



21452. Rimaszombat, Rimavská Sobota; M. k T2 2000



21453. 1900 Rimaszombat, Rimavská Sobota T3 7000

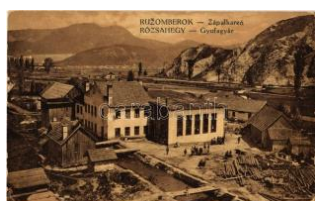

21454. 1917 Rózsahegy, Ruzomberok; gyü T3 12000



21455. 1920 Rózsahegy, Ruzomberok; Vág h T3 3400

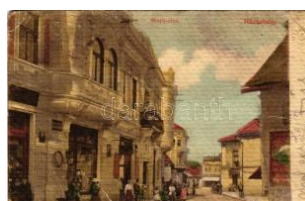

21456. 1915 Rózsahegy, Ruzomberok; Király T3 3000



21457. 1917 Rózsahegy, Ruzomberok; Rok T2/3 3000



21458. * 1941 Rozsnyó, R oznava; város részle T21600



21459. * 1940 Rozsnyó, R oznava; MTE (Mag T2/31800



21460. ** Rozsnyó, Rozn ava; Rákóczi tér, Fek T26000



21461. ☒ Rozsnyó, Roznav a; Kossuth szobor T2/32000



21462. ☒ 1930 Rozsnyó, R oznava; utca, lovas k T24400



21463. ☒ Sasvár, Mária Sa svár, Maria-Schlos T2/3 1000



21464. ☒ 1899 Selmecebán ya, Banská Stiavnica T2/3 6000



21465. ** Selmecebánya, B anská Stiavnica; látk T34000



21466. ☒ 1907 Selmecebán ya, Banská Stiavnica T23000



21467. ☒ Simony, Batovan y, Partizánske; obytn T21400



21468. ☒ Somorja, Samorí n; Városháza, Szent T2 2000



21469. ** 1938 Somorja, Samorin; bevonulás. La 3200



21470. ☒ Stubbyfűrdő, Tú róchévíz, Stubnian T2/3 1800



21471. ☒ 1901 Stubbyfűrd ő, Túróchévíz, Stu T2/3 2600



21472. ☒ 1941 Szent, Sze mpcz, Senec; Moln T2/31000



21473. * Szentiván, Liptósz entiván, Liptovsky Sv T21000



21474. ** ~1899 Szepess zombat, Spisská Sob T29000



21475. ☒ 1927 Szepessvára lja, Kirchdrauf, Spi T2/3 2000

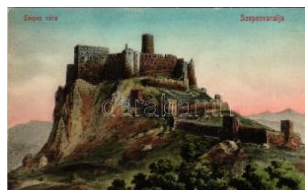

21476. ** Szepessvár, Spisské Podhradie T3/43000



21477. ☒ 1913 Szepesi, Aba új-Szepesi, Moldava n T37000



21478. ☒ 1940 Szered, Se reth, Sered nad Vá T2/35000



21479. * 1917 Szklénfűrd ő, Sklené Teplice; Ás T34000



21480. ☒ 1914 Szliács, Sliac; Sonnenbad / Na T2/32000



21481. ☒ 1902 Sztracsenai-völgy, Stracenovsk T2/33200



21482. ☒ Sztracsenai-völgy, Stracenovska doli T2/3 1600



21483. ** Tátra, Vysoké T atry; Tarpatakfűrd T2/31400

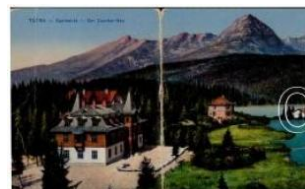

21484. * Tátra, Magas Tátr a, Vysoké Tatry; S T3/4 2000



21485. ☒ Tátra, Tatry; Cso rbai-tó / Strbské pl T2/3 1600

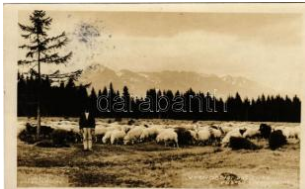

21486. ☒ 1930 Tátra, Vyso ké Tatry; Vychodna p T21000



21487. * 1914 Tátra, Vysok é Tatry; Kílátás a G T1/21000

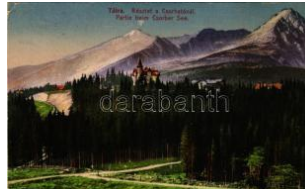

21488. * 1917 Tátra, Maga s Tátra, Vysoké Tatry T3 1400

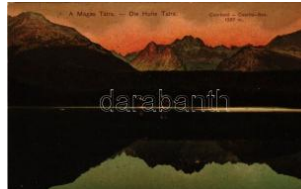

21489. ☒ 1914 Tátra, Maga s Tátra, Vysoké Ta T2/31400

Havi két gyorsárverésünkre folyamatosan várjuk a beadásokat!

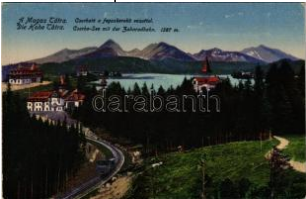

21490. ** Tátra, Vysoké Tatry; Csorbató és T1/21400



21491. 1916 Tátra, Magas Tátra, Vysoké Ta T2/32800



21492. 1914 Tátra, Magas Tátra, Vysoké Tatry T3 1000



21493. ** Tátra, Magas-Tátra, Vysoké Tatry; T2 1600



21494. * Tátra, Tatry; Virág völgy, Blumental, K T2/32000



21495. 1909 Tátra, Magas Tátra, Vysoké Ta T2/31800



21496. 1909 Tátra, Magas Tátra, Vysoké Ta T2/32000



21497. 1909 Tátra, Magas Tátra, Vysoké Ta T2/32800



21498. ** Tátra, Magas-Tátra, Vysoké Tatry; Z T21600



21499. ** Tátra, Magas Tátra, Vysoké Tatry T2/3 2000



21500. 1909 Tátra, Magas Tátra, Vysoké Ta T2/31600



21501. 1909 Tátra, Magas Tátra, Vysoké Ta T2/31800



21502. 1909 Tátra, Magas Tátra, Vysoké Tatry T2 5000



21503. 1909 Tátra, Magas Tátra, Vysoké Ta T2/32000

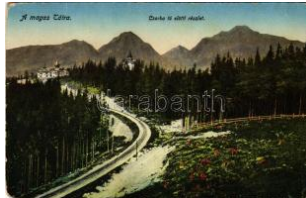

21504. * Tátra, Magas Tátra, Vysoké Tatry; C T2/3 1400



21505. 1909 Tátra, Magas Tátra, Vysoké Ta T2/31600



21506. ** Tátra, Magas Tátra, Vysoké Tatry T2/3 8000



21507. 1909 Tátra, Magas Tátra, Vysoké Tatry; F T2/32600



21508. 1905 Tátra, Magas Tátra, Vysoké Ta T3/41000



21509. 1909 Tátra, Magas Tátra, Vysoké Ta T2/32000

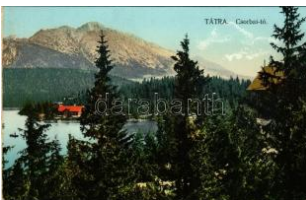

21510. * Tátra, Magas Tátra, Vysoké Tatry; C T2/3 1600

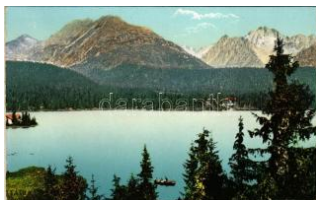

21511. 1909 Tátra, Magas Tátra, Vysoké Ta T2/31600



21512. ** Tátra, Magas Tátra, Vysoké Tatry T2/3 2000



21513. 1909 Tátra, Magas Tátra, Vysoké Tatry T2 2400



21514. 1909 Tátra, Magas Tátra, Vysoké Ta T2/32200

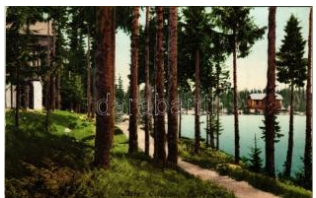

21515. 1909 Tátra, Magas Tátra, Vysoké Tatry T2 1800

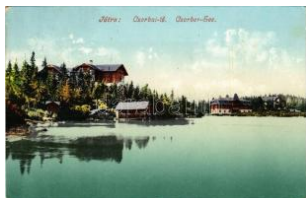

21516. 1909 Tátra, Magas Tátra, Vysoké Ta T2/32000



21517. 1909 Tátra, Magas Tátra, Vysoké Ta T2/33000



21518. 1909 Tátra, Magas Tátra, Vysoké Ta T2/32000



21519. 1909 Tátra, Magas Tátra, Vysoké Ta T2/32000

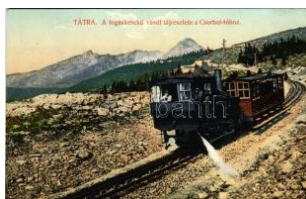

21520. 1909 Tátra, Magas Tátra, Vysoké Ta T2 10000



21521. 1909 Tátra, Magas Tátra, Vysoké Ta T2/32000



21522. 1909 Tátra, Magas Tátra, Vysoké T T2/32400



21523. 1909 Tátrafűred, Otátrafűred, Altsch T2/32800



21524. 1909 Tátrafűred, Otátrafűred, Altsch T22000



21525. 1909 Tátrafűred, Otátrafűred, Altsch T2/32000



21526. 1914 Tátrafűred, Otátrafűred, Altsch T2/31400



21527. 1916 Tátrafűred, Bad Alt-Schmecks T2/3 6000

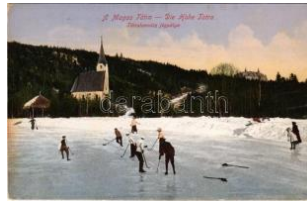

21528. Tátralomnic, Tatranská Lomnica (T T2/38000



21529. 1909 Tátralomnic, Tatranská Lomnica T2/31800



21530. 1913 Tátraszéplak, Tatranska Polian T3 12000



21531. Tátraszéplak, Weiszterheim, Tatranská T22000

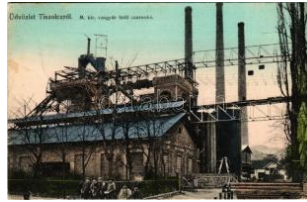

21532. 1914 Tiszolc, Tisovec; M. kir. vasgy T2/3 7000



21533. 1911 Tiszolc, Tisovec; Üdvözet a tisz T3 6000



21534. 1913 Tiszolc, Tisovec; Tiszolc-völgyi T3 5500



21535. Tornalja, Tornala; Laktanya / militar T2/3 1200



21536. Tornalja, Tornala; Delelő gémeskü T2/31600



21537. Tornóc, Trnovec nad Váhom; plébán T31600



21538. 1899 Tótmegyer, Slovensky Meder, P T4 1000



21539. Tótmegyer, Slovensky Meder, Pal T2/3 4000



21540. Trencsén, Trencín; Frigyes főherceg ú T22400



21541. Trencsénteplic, Trencianske Teplice T2/3 1600



21542. 1911 Trencsénteplic, Trencianske Teplice T4 2600

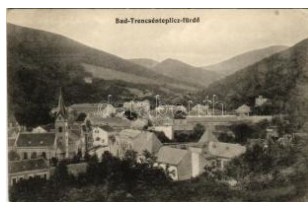

21543. Trencsénteplic, Trencianske Teplice T2/31000



21544. 1909 Trencsénteplic, Trencianske Teplice T2/31000



21545. Trencsénteplic, Trencianske Teplice T2/31600

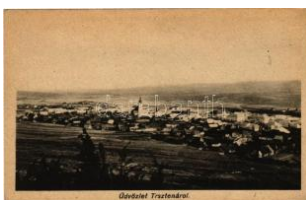

21546. Trsztena, Árvasdás, Trstená; Dorá T23000



21547. 1909 Újtátrafűred, Neu-Schmecks, N T2/32800



21548. Újtátrafűred, Neu-Schmecks, Novy S T2/32800



21549. 1909 Újtátrafűred, Neu-Schmecks, No T22800

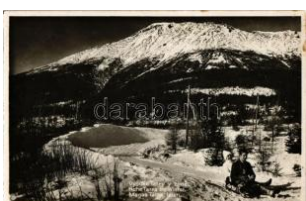

21550. Újtátrafűred, Neu-Schmecks, Novy S T2/32800



21551. Újtátrafűred, Neu-Schmecks, Novy S T2/32800

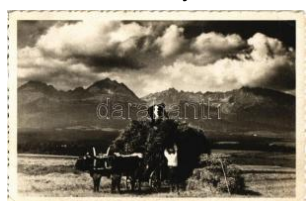

21552. Újtátrafűred, Neu-Schmecks, Novy S T2/32000

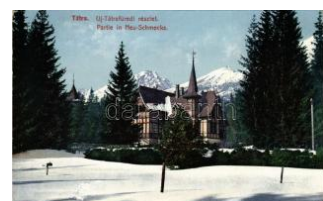

21553. 1909 Újtátrafűred, Neu-Schmecks, N T2/32000

Kérjük telefonos és írásbeli ajánlatait időben adja le!



21554. ** Vágújhely, Neustadt an der Waag, T1 1600



21555. 1908 Vajasvata, Maslovce (Csenke, C T26000



21556. ** Vázsec, Vazec; Národopisny odbor T2 1600



21557. ** Vázsec, Vazec; Národopisny odbor T2 1600



21558. * Vázsec, Vazec; Národopisny odbor Ma T21600



21559. 1908 Vázsec, Vazec; Národopisny odbor M T2/3600



21560. 1908 Vázsec, Vazec; Národopisny odbor Ma T41600



21561. 1908 Vihnyefürdő, Kúpele Vyhnye; Gyógyfü T32600



21562. * Vízkelet, Cierny Brod; Fő utca, Római T3 2800



21563. * Zár, Zdiar (Tátra, Magas Tátra, Vysoké T21600



21564. ** Zár, Zdiar (Tátra, Magas Tátra, Vy T1/21600



21565. * 1918 Zayugróc, Ugrócváralja, Uhrov T2/3 2800



21566. ** Zázriva, Zázrivá; Národopisny odb T2/3 1600



21567. ** Zboró, Zborov; Száz hársfa, Rákócz T13000



21568. 1919 Zólyom, Zvolen; Kisállomás, T2/3 16000

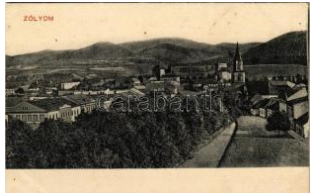

21569. ** Zólyom, Zvolen; Jeranek Sándor kia T23000



21570. 1908 Zólyom, Zvolen; vár, gőzmozdony / zá T2 3000



21571. * 1904 Zólyombrezó, Podbrezová; vas T2/36000

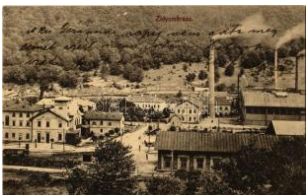

21572. 1915 Zólyombrezó, Podbrezová; Vasg T25500



21573. * 1914 Zsolna, Sillein, Zilina; Osztrák-Ma T32000



21574. * Kárpátalja, fahordás ökörszekérrel. D T1/22400



21575. 1908 Aknaszlatina, Slatinské Doly, Sz T42000

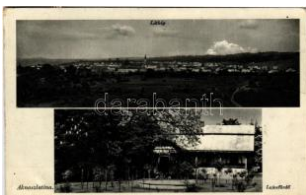

21576. 1939 Aknaszlatina, Slatinské Doly, S T2/31000



21577. 1908 Aknaszlatina, Slatinské Doly, Solotvyn T22800



21578. * Aknaszlatina, Slatinské Doly, Solotv T2/3 2000



21579. ** Alsóverecke, Nizsn T4 2200



21580. * Barkaszó, Barkasovo; Fő tér, Reform T1/24400



21581. ** Bátyú, Batovo, Batiovo; T2/3 1000



21582. 1908 Beregszász, Berehove; A T2/3 3000



21583. 1908 Beregszász, Berehove; ka T2/32600



21584. * 1944 Beregszász, Berehovo, Bereho T2/32200



21585. * 1941 Beregszász, Berehovo, Berehov T3 2200



21586. ** Beregszász, Beregovo, Berehove; T2 2200



21587. 1942 Beregszász, Beregovo, Berehovo T2/32200

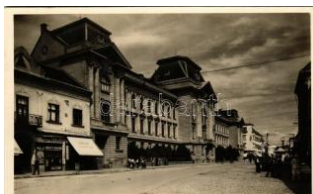

21588. 1940 Beregszász, Beregovo, Berehovo T22600



21589. 1912 Beregszász, Beregovo, Berehovo T2/33000



21590. 1914 Beregszász, Beregovo, Berehovo T2/33000



21591. * 1941 Borzsava, Borshava, Morzava; T2/3 1000



21592. 1943 Csap, Chop; Vasútállomás, Pályaudvar T2 2200



21593. 1943 Csap, Chop; Fő utca, Refo T313000



21594. 1940 Havasalja, Tibava; Hoverla a St T3 2200



21595. 1940 Havasalja, Tibava; Pietros a M T2/32200



21596. 1940 Hoverla, gátépítés. Feig Bernát kiadás T22000



21597. ** Huszt, Chust, Khuszt; várrom. Tábori T2 2200

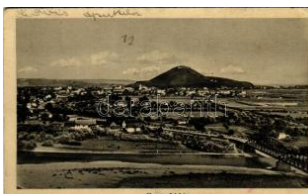

21598. 1940 Huszt, Chust, Khuszt; látkép, h T2/3 2200

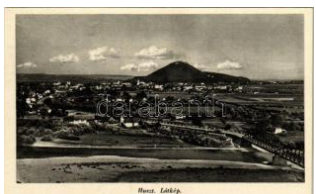

21599. * 1941 Huszt, Chust, Khuszt; látkép, híd T2/32200



21600. * 1941 Huszt, Chust, Khuszt; látkép, híd T2/32200



21601. ** Huszt, Chust, Khuszt; Fő tér, háttér T2/3 2200



21602. 1939 Huszt, Chust, Khuszt; Masaryk T2/3 2200



21603. * Huszt, Chust, Khuszt; látkép, híd. Káh T2/3 2200



21604. * 1943 Huszt, Chust, Khuszt; Főszolgabíró T22200



21605. 1943 Huszt, Chust, Khuszt; várrom. Ifj. Szuh T22200



21606. 1939 Huszt, Chust, Khuszt; fahíd, autó T21000



21607. ** Kárpátok (Máramaros, Maramures), T1 3000



21608. ** Királyháza, Korolevo; várrom / castle T1800



21609. * 1910 Királyháza, Korolevo, Královo na T28000



21610. ** Királyháza, Korolevo, Královo nad T2/3 1800



21611. 1943 Királymező, Ust-Corna; látkép, híd. T2/3 2400



21612. ** Körösmező, Yasinia, Yasinya, Jassi T2 2200



21613. ** Körösmező, Jasina-Stebny; Statni T1/2 3600



21614. 1932 Körösmező, Yasinia, Yasinya, T2/3 2200



21615. ** Körösmező, Yasinia, Yasinya, Jas T2/3 2200

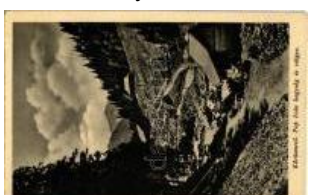

21616. ** Körösmező, Yasinia, Yasinya, Jas T2/3 2200

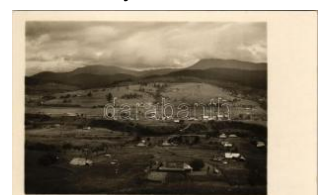

21617. * Körösmező, Yasinia, Yasinya, Jassinja T2 2200

Az árverési tételek színes képekkel a darabanth.com oldalon!



21618. * 1944 Kőrösmező, Yasinia, Yasinya, T2 2200



21619. * 1944 Kőrösmező, Yasinia, Yasinya, T2/3 2200



21620. ** Kőrösmező, Yasinia, Yasinya, Jas T2/3 2200



21621. ** Kőrösmező, Yasinia, Yasinya, Jas T2/3 2200



21622. ☒ 1907 Kőrösmező, Yasinia, Yasinya, J T2 2000



21623. ☒ 1939 Kőrösmező, Yasinia, Yasinya, J T2 1800



21624. * ☒ Munkács, Mukacheve, Mukacevo; H 1000



21625. ** Munkács, Mukacheve, Mukacevo; V T2 2200



21626. ** Munkács, Mukacheve, Mukacevo; Iá T2 2200



21627. ☒ 1916 Munkács, Mukacheve, Mukace T2/3 2200



21628. ** Munkács, Mukacheve, Mukacevo; T2/3 2200



21629. ☒ 1928 Munkács, Mukacheve, Mukace T2/3 2200



21630. * Munkács, Mukacheve, Mukacevo; Ró T2/3 2200



21631. ** Nagyberezna, Velyky Bereznyi, Ve T2/3 2200

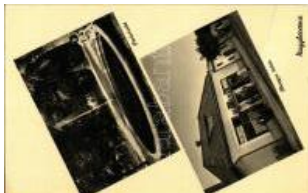

21632. ** Nagyberezna, Velyky Bereznyi, Velk T3 2200



21633. ☒ 1944 Poroszkő, Poroshkovo; Kőrgyegző T2 3600



21634. ☒ 1908 Rahó, Rachov, Rahiv, Rakhiv; T2/3 2000



21635. ☒ 1944 Rahó, Rachov, Rahiv, Rakhiv; T2/3 2200



21636. ** Rahó, Rachov, Rahiv, Rakhiv; Pop I T2 2200



21637. ☒ 1943 Rahó, Rachov, Rahiv, Rakhiv; T2/3 2200



21638. ** Rahó, Rachov, Rahiv, Rakhiv; Fő té T2 2200



21639. ** Rahó, Rachov, Rahiv, Rakhiv; Rach T4 2200



21640. ** Rahó, Rachov, Rahiv, Rakhiv; Pop T2/3 2200



21641. ☒ 1942 Rahó, Rachov, Rahiv, Rakhiv; B T2 2400



21642. ☒ 1911 Sztatinafüred, Slatina (Aknaszl T2/3 3600



21643. * 1932 Szolyva, Svaljava, Sz T2/3 2200



21644. ☒ 1909 Szolyva, Svalová, Szvaljava, Sv T2 4000



21645. ☒ 1940 Taracköz, Teresva; utca, látkép, T3 1000



21646. * Taracköz, Teresva; Hlavní ulice / fő út T3 2000



21647. ** Taracköz, Teresva; Görög katolikus T1 1800



21648. ☒ 1942 Tiszabogdány, Bogdán, Bohdan T3 2200

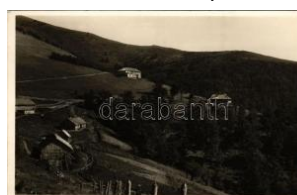

21649. ☒ Tiszaborkút, Kvaszi, Kvasy; Mencsu T2/3 2200



21650. ** Tiszaújlak, Vulok, Vilok, Vylók; ut T2/3 2200



21651. 1913 Ungvár, Uzshorod, Uzhhorod, U T21800



21652. ** Ungvár, Uzshorod, Uzhhorod, Uzhor T14200



21653. ** Ungvár, Uzshorod, Uzhhorod, Uzh T2/32200



21654. 1944 Ungvár, Uzshorod, Uzhhorod, U T22200



21655. * Ungvár, Uzshorod, Uzhhorod, Uzhorod T21400



21656. 1939 Uzsok, Uzhok; Sport szálloda T2/3 1600



21657. 1941 Uzsok, Uzhok; viadukt, vasúti T2/3 2200



21658. ** 1939 Verecke, Magyar-Lengyel bará T3200



21659. ** Verecke-hágó, Veretsky Pass (Bere T2200)



21660. * 1917 Verecke-hágó, Veretsky Pass (B T31600)



21661. * 1939 Volóc, Volovec, Volovets; Vrch S T2 2200



21662. ** Volóc, Volovec, Volovets; siugrosá T2/32200



21663. ** Volóc, Volovec, Volovets; sítérep, T2/3 2200



21664. 1940 Volóc, Volovec, Volovets; site T2/3 2200



21665. ** Österreichische Riviera, Gradisca, T2/3 2400



21666. 1918 Abbazia, Opatija; Südstrandpa T2/31000

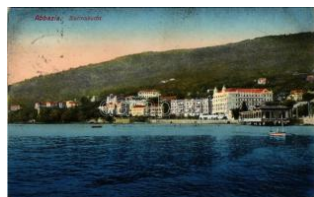

21667. * Abbazia, Opatija; Slatinabucht / seas T2/31000

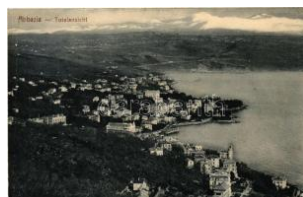

21668. 1940 Abbazia, Opatija; Totalansicht / gener T2 1000

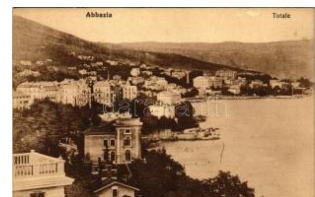

21669. * Abbazia, Opatija; Totale / general view T21000



21670. 1910 Abbazia, Opatija; seashore, bea T21400



21671. 1940 Abbazia, Opatija; Molo / port, steam T2/3 1600



21672. ** Abbazia, Opatija; general view. Pho T2 1400



21673. ** Abbazia, Opatija; Sanatorio Dott. L T2/32000



21674. 1914 Bród, Brod na Savi, Slavonski Brod; T2/3 3800



21675. 1913 Bród, Nagyrév, Slavonski Brod, Bro T2/3 4000



21676. 1914 Bród, Nagyrév, Slavonski Brod, T22800

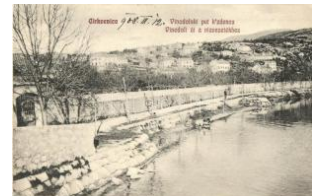

21677. 1908 Crikvenica, Cirkvenica; Vinodo T2/33200



21678. 1909 Crikvenica, Cirkvenica; Strasse T22000



21679. 1913 Crikvenica, Cirkvenica; genera T2/31000



21680. * Dubrovnik, Ragusa; Onofrijeva Cesm T2/31000



21681. * Dubrovnik, Ragusa; Porta Pile / gate T2/3 1000

Havi két gyorsárverésünkre folyamatosan várjuk a beadásokat!



21682. ☒ 1931 Dubrovnik, Ragusa; general T2/3 1000



21683. ✱ Dubrovnik, Ragusa; general view. J. T2/3 1000



21684. ☒ 1938 Dubrovnik, Ragusa; shore, for T2/3 1000

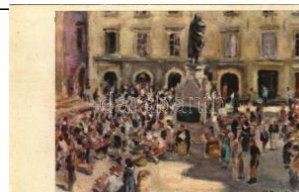

21685. ✱ Dubrovnik, Ragusa; Trg / square, ma T2/3 1000



21686. ✱ Dubrovnik, Ragusa; Stara gradska luka T3 1000



21687. ☒ 1938 Dubrovnik, Ragusa; general view T2 1000



21688. ✱ Dubrovnik, Ragusa; Piazza Impero / sq T3 1000



21689. ☒ Dubrovnik, Ragusa; Pille / Pile T2 2200

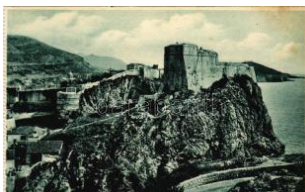

21690. ✱ Dubrovnik, Ragusa; Lovrijenac / fort T2/3 1000



21691. ☒ 1911 Dubrovnik, Ragusa; Pogled iz T2/3 1000



21692. ☒ 1911 Dubrovnik, Ragusa; general v T2/3 1000

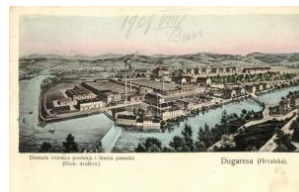

21693. ☒ Duga Resa, Duga resa; Domaca tvor T2/3 4600



21694. ✱✱ Eszék, Eszegg, Osijek; Khuen Héde T1 3800



21695. ☒ 1898 Fiume, Rijeka; Kikötő. Ezredéve T2 1600

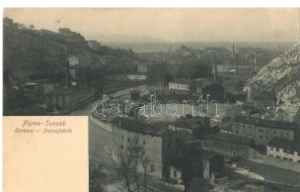

21696. ✱✱ Fiume, Rijeka; S ussak, Cartiera / P T2/3 3600



21697. ☒ 1897 (Vorläufer!) Fiume, Rijeka; Port T4 1000



21698. ☒ Fiume, Rijeka; Punt franco e "Slavo T2/3 8000



21699. ✱✱ Fiume, Rijeka; general view, port, st T2/3 1000



21700. ✱ Hvar, Lesina; Ruine Gotiche del Pal T2/3 1000



21701. ✱ Korcula. photo T2 T2 1000



21702. ✱✱ Lipik, Fő tér, Ét terem a forráshoz, P T2 3000



21703. ☒ 1926 Lovran, Lovrana, Laurana; gen T2/3 1000

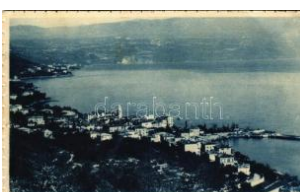

21704. ☒ 1925 Lovran, Lovrana, Laurana; gen T2/3 1000



21705. ☒ 1927 Lovran, Lovrana, Laurana; Chi T2/3 1000



21706. ☒ 1925 Lovran, Lovrana, Laurana; gen T2/3 1000



21707. ✱✱ Lovran, Lovrana, Laurana; general vi T2 1400



21708. ✱ 1906 Lovran, Lovrana, Laurana; Pan T2/3 1000



21709. ✱ Lovran, Lovrana; Pension Carmen (I T2/3 2000

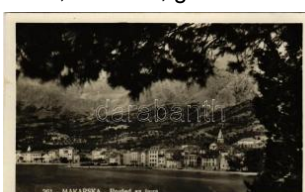

21710. ✱ Makarska, Pogled sa juga / general vie T2 1000



21711. ✱✱ Mali Losinj, Lusinpicciole-Cigale; St T1 2800



21712. ☒ 1911 Novi Vinodolski, Novi, Novoga; s T2 2600



21713. ✱ Novi Vinodolski, Novi, Novoga; genera T3 1000



21714. ** Plitvicka Jezera / Plitvicei tavak. E T2/31600



21715. ** Plitvicka Jezera, Plitvicei tavak; Ez T2/32600



21716. ☒ 1909 Pola, Pula; Tempio d'Augusto T2/31600

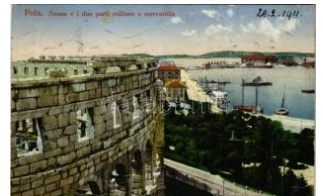

21717. ☒ 1911 Pola, Pula; Arena e i due porti m T31600

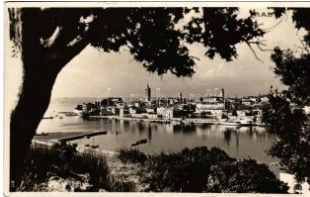

21718. ☒ 1933 Rab, Arbe; general view, port. L T2 1600



21719. ☒ 1933 Savudrija, S alvore (Umag, Um T2/3 1400



21720. ** Split, Spljet, Sp alato; Battistero di T3/4 1000



21721. ** Susak, Sanseg o (Mali Losinj, Lussin T23200



21722. ☒ 1931 Szalatnok, Sziatolina, Podravsk T2/32200



21723. ☒ Sziszek, Sisak; F ahid, "IPOLY" vont T2/32800



21724. ☒ 1903 Veli Losinj, Lussingrande; (EK T2/3 1800



21725. ☒ 1932 Vinkovce, V inkovci; Drzavni kolo T2 8000



21726. ** Volosko, Volosc a (Abbazia); Strass T1/24200



21727. ☒ 1914 Zágráb, Zag reb; Bakaceva ulica, T3 3600



21728. ** Zagreb, Zágráb ; Ezredéves Ország T2/3 1400



21729. ☒ 1915 Árpatarió, R uma; Fő utca, temp T2/32200



21730. * Dunacséb, Celare vo; Fő tér / main sq T1/22200

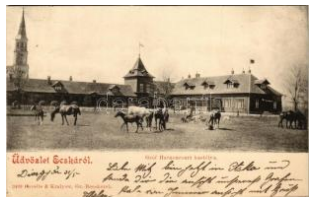

21731. ☒ 1899 Écska, Eck a; Gróf Hamoncou T2/3 6000



21732. * 1927 Fehértemplom, Ung. Weisskirch T2/32800



21733. ☒ 1905 Fehértemplom, Ung. Weisskir T2/3 3200



21734. ☒ 1908 Kevevára, T emeskubin, Kovin; S T2 3000



21735. * Kevevára, Temes kubin, Kovin; Szeme T2 1800



21736. * 1938 Magyarokani zsa, Ókanizsa, Stara T21400



21737. ☒ 1917 Magyarokanizsa, Ókanizsa, Stara T32600



21738. ☒ 1909 Nagybecskerek, Zrenjanin, Velik T23600



21739. ☒ 1900 Nagybecskerek, Zrenjanin, Velik T24400



21740. ☒ 1906 Nagybecskerek, Zrenjanin, Velik T22400



21741. ☒ Nagybecskerek, Zrenjanin, Veliki Bec T2 2600



21742. ☒ Nagyikinda, Kiki nda; Ferenc Józse T2/3 4000



21743. ☒ 1942 Óbecse, St ari Becej; Ferenc J T2/31600



21744. ** Pancsova, Pan cevo; Weisz szálloda T13200



21745. ☒ Pancsova, Pance vo; Népbank, gyógys T23600

Rengeteg érdekes tétel az egyéb gyűjtési területek anyagában!



21746. ✱ 1915 Somssicht
anya, Somsichtany T4 **11000**



21747. ☒ Szabadka, Subotica; Főtér, Vig Zsig T2/3 **1600**



21748. ☒ 1907 Szabadka, Subotica; Szabadság T2 **3400**



21749. ✱ Szabadka, Subotica; Damjanich utca T2/3 **2400**



21750. ☒ 1942 Szabadka, Subotica; Kossuth T2/3 **1200**



21751. ☒ Szabadka, Subotica; Szent István tér, T2 **6000**



21752. ☒ 1913 Szabadka, Subotica; Zombori T2/3 **2800**



21753. ☒ 1912 Törökkanizsa, Nova Kanizsa, Nov T2 **2400**



21754. ✱ Újvidék, Novi Sad; Római katolikus t T2/3 **3000**



21755. ☒ Újvidék, Novi Sad; Fő utca, piac, Singe T2 **4000**



21756. ✱✱ Újvidék, Novi Sad; kórház, útépités T2 **2400**



21757. ☒ 1913 Újvidék, Novi Sad; Ferenc József T2 **3000**



21758. ☒ Újvidék, Novi Sad; Sétatéri kioszk cukr T2 **4000**



21759. ✱ Újvidék, Novi Sad; Ferenc József tér T2/3 **1400**



21760. ✱ Újvidék, Novi Sad; Duna utca, villamos T3 **1400**



21761. ✱ Újvidék, Novi Sad; Kossuth Lajos utca T2 **1400**



21762. ✱✱ Újvidék, Novi Sad; Városi artézi fürd T2 **1400**



21763. ☒ 1915 Újvidék, Novi Sad; Fő utca és pü T2 **1000**



21764. ☒ 1915 Újvidék, Novi Sad; Kossuth Lajo T3 **1000**



21765. ☒ 1898 Versec, Werschetz, Vrsac; Fő T2/3 **2000**



21766. ✱✱ Versec, Werschetz, Vrsac; Ferenc T1/2 **2600**



21767. ☒ 1901 Versec, Werschetz, Vrsac; Szé T2/3 **3000**



21768. ✱ 1941 Zenta, Senta; bevonulás, magya T2 **8500**



21769. ✱ 1941 Zenta, Senta; bevonulás, magya T2 **7000**



21770. ✱ 1941 Zenta, Senta; bevonulás / entry T2 **4800**



21771. ✱ 1941 Zenta, Senta; bevonulás / entry T2 **7000**



21772. ☒ 1914 Zombor, Sombor; a város madár T2 **1800**



21773. ☒ 1908 Zsablya, Zabaly; a levélíró lakása T2 **4000**



21774. ✱ Borostyánkő, Berenstein; vár / Burg / T1/2 **2800**



21775. ✱ Fraknó, Forchtens tein; Schloss / castle T2 **2800**



21776. ✱ 1927 Kismarton, Eisenstadt; Kálvária te T2 **2200**



21777. ☒ 1898 Lajtabruck, Bruck an der Leith T2/3 **4600**



21778. ** Lajtabruck, Bruck an der Leitha; Sch T12400



21779. 1928 Lajtabruck, Bruck an der Leitha T2/3 2000



21780. 1926 Nemetújvár, Güssing; Burg / v T2/3 2600



21781. ** Sámfalva, Hannersdorf; Római kat T3/4 3400

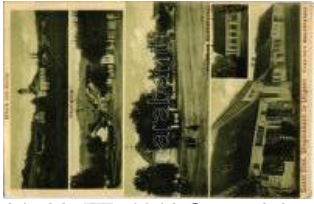

21782. 1912 Szentelek, Stegersbach; Schu T2/38000



21783. 1912 Szentelek, Stegersbach; Tota T2/3 8000



21784. ** Tarcsafürdő, Tarcsa, Bad Tatzmann T2 2600

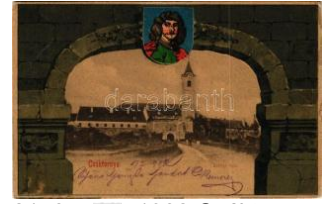

21785. 1902 Csáktornya, Cakovec; Zrínyi v T2/3 7000



21786. 1944 Dobronak, Lendvavásárhely, Dob T24000



21787. ** Kotor, Kotorica, állami elem T1/22600



21788. 1902 Durres, Durazzo; T2 T2 1800



21789. 1916 Shkoder, Scutari, Sku T2 1600

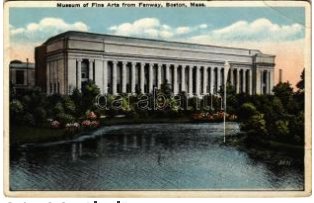

21790. ** Boston (Massachusetts), Museum of T3 1000



21791. ** Boston (Massachusetts), Tremont T2/3 1000



21792. ** Boston (Massachusetts), Ye Old O T2/3 1400

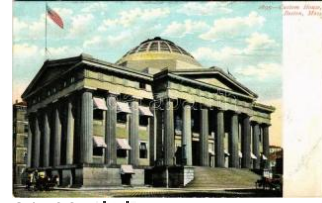

21793. ** Boston (Massachusetts), Custom H T2/31000



21794. ** Boston (Massachusetts), Washing T2/3 1000



21795. ** Boston (Massachusetts), Soldiers M T2/31000



21796. ** Boston (Massachusetts), Bunker Hill T2 1000



21797. 1932 Chicago, A view of the Palmolive T2/3 1000



21798. 1912 Cleveland, Ohio, Euclid Beach Park T2/3 1000



21799. ** Florida, Tall palm trees along the coast T2 1000



21800. 1911 Florida, Coconut Palm Avenue T2/3 1000



21801. ** Florida, Royal Palms, Christmas G T2/3 1000



21802. ** Florida, Cruising on a beautiful Florida T2/31000



21803. 1926 Florida, Christmas Wish from Florida T2/31000



21804. ** Florida, Palmetto in Bloom (EK) T2/3 1000



21805. 1934 Florida, The Surf at Daytona Beach T2/3 1000



21806. 1924 Florida, The Old Drive to Coconut Grove T2/3 1000



21807. ** Florida, Five Species of Palms T2/3 1000



21808. ** Florida, Drive and Tropical Foliage T2/31000



21809. * Florida, A Tourist Paradise, boats (E) T2/3 1000

Havi két gyorsárverésünkre folyamatosan várjuk a beadásokat!



21810. ** Florida, Royal Arch Oak, road (E T2/3 1000



21811. 1932 Florida, In Beautiful Florida (W T2/3 1000



21812. ** Florida, Coconut Palms along the T2/3 1000



21813. ** Florida, Coconut Trees in Beautiful T3 1000



21814. Florida, Solid com fort, glimpse of an T2/3 1000



21815. * 1931 Florida, In Florida... William Lee T2 1000



21816. * Florida, A rare specimen of Royal Palm T4 000



21817. Florida, Tropical Royal Palms T2 T2 1000



21818. 1925 Florida, Canal on W. J. Matheson T2 1000



21819. ** Florida, Midwinter on the beach in T1/2 1000



21820. * Lake Wales (Florida), Mountain Lake T2/3 1000



21821. ** Mount Vernon (Virginia), Main Hall, T2 1000



21822. ** Mount Vernon (Virginia), The Washi T2 1000



21823. ** Mount Vernon (Virginia), Family ki T2/3 1000



21824. 1912 Mount Vernon (Virginia), Geor T2/3 1000



21825. ** Mount Vernon (Virginia), George W T2/3 1000

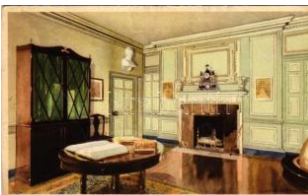

21826. ** Mount Vernon (Virginia), The Libra T3/4 1000



21827. ** Mount Vernon (Virginia), The Spin T2/3 1000

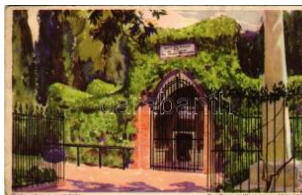

21828. ** Mount Vernon (Virginia), The Tomb T3 1000



21829. ** Mount Vernon (Virginia), Mount Ve T3/4 1000

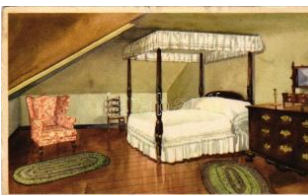

21830. ** Mount Vernon (Virginia), Third Sto T2/3 1000



21831. ** Mount Vernon (Virginia), The Dinin T2/3 1000



21832. ** Mount Vernon (Virginia), Mount Ve T2/3 1000



21833. Mount Vernon (Virginia), Mount Ver T2/3 1000



21834. ** Mount Vernon (Virginia), The Libra T2/3 1000



21835. ** Mount Vernon (Virginia), Home of W T2 1000



21836. ** Mount Vernon (Virginia), Banquet T2/3 1000



21837. ** Mount Vernon (Virginia), Barn T2 T2 1000



21838. ** Mount Vernon (Virginia), Flower G T2/3 1000

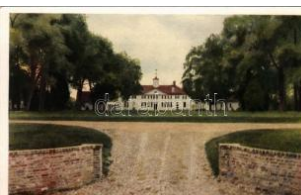

21839. ** Mount Vernon (Virginia), Bowling Gr T2 1000



21840. ** Mount Vernon (Virginia), East Fron T2/3 1000



21841. ** Mount Vernon (Virginia), West Parlo T2 1000



21842. ** Mount Vernon (Virginia), Room in w T21000



21843. ** Mount Vernon (Virginia), Air view of T21000

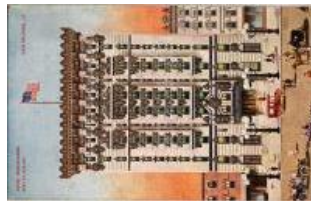

21844. ** New Orleans, Hotel Montealeone, a T2/3 1400



21845. ** New York, Cooper Square, 3rd an T2/31800

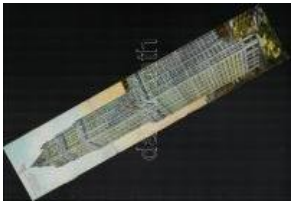

21846. ☒ 1912 New York, Woolworth Building, T2/3 3000



21847. ☒ 1932 New York City, The Little church T2/31000



21848. ** New York, East River Bridge from T2/31800



21849. ☒ 1922 New York, General view of Lun T2/3 1800

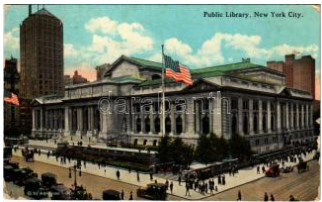

21850. ☒ 1922 New York, Public Library, autom T2/31800

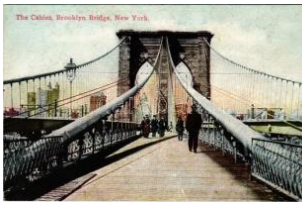

21851. ** New York, Brooklyn Bridge, The Cab T21400



21852. ** New York, Trinity Church (EK) T2/ T2/3 1400

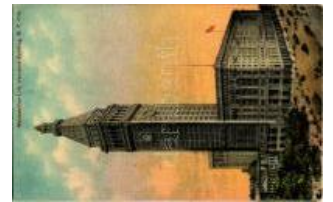

21853. ** New York, Metropolitan Life Insura T2/31400



21854. ** New York, Hudson Terminal Build T2/3 1400



21855. ** New York, Singer Building and To T2/3 1400



21856. ** Pittsburgh, Business center from Gr T1 1800



21857. ** Saint Louis (Missouri), Das Maschi T2/3 2200



21858. * San Francisco, Palace of a feature da T2/31400



21859. * St. Petersburg (Florida), Ravine in R T3/4 1000



21860. ☒ Annaberg (EK) T2/3 T2/3 1000



21861. ☒ 1901 Annaberg, Russ vom Anningersc T23000



21862. ☒ 1927 Baden bei Wien, Heleneental, Ca T2/32000



21863. ☒ 1937 Bad Gastein, Die Quelle ewig T2/3 1600



21864. * Bad Hall, Promenade, Curhaus, Neu T1/24400



21865. ☒ 1912 Bad Ischl, Villa Fürst Starhemb T2/31400



21866. ☒ 1925 Bartholomäberg (Montafon), g T2/3 1600



21867. ☒ 1927 Behamberg, Spritzenhaus d. F T2/32400



21868. ☒ 1899 Bregenz, Gebhardsberg (Wall) T2/3 1800



21869. ☒ 1912 Burgau (Steiermark), Schloss B T2/31600



21870. ☒ 1912 Burgau (Steiermark), folding pan T3 1600



21871. ☒ 1912 Burgau (Steiermark), Schloss Bu T22000



21872. ☒ 1927 Edlitz, Edlitz-Grimmenstein; Vol T2 1800



21873. ☒ 1909 Feldkirch (Arlbergbahn), Bahnhof T2 3000

Lindner és Kobra termékek teljes választékban megrendelhetők irodánkban vagy



21874. 1907 Gmunden (?), castle, villa (E T2/3 1000



21875. 1926 Gmunden (Salzkammergut), L T2/31000



21876. 1896 (Vorläufer!) Graz, Schlossberg T2 4200



21877. ** Graz, Graf Zeppelin L.Z. 127. T1/2 T1/22400



21878. 1907 Graz (fl) T2/3 T2/3 1 000



21879. 1910 Graz, Stadt theater / theatre (E T2/31000



21880. * Graz am Rosenbergr, Höhen Cafe Re T2/32400



21881. ** Grimmenstein, Fliegeraufnahme. L T2/31800



21882. 1905 Grundsee, Terrasse des "Hote T2/3 1000



21883. 1901 Grundsee, lake with rowing boat T2/31000



21884. 1921 Gumpoldskirchen, Gurs aus T2/3 2400



21885. 1905 Haag, Schloss Saalberg / castle (fl) T T2/31400



21886. 1924 Hall in Tirol, Volderwildbad / s T2/3 1000



21887. 1897 (Vorläufer!) Häuserl im Wald, Ca T26500



21888. 1897 Hollenstein an der Ybbs, Gasthaus z T2/32000



21889. 1899 Innsbruck, Talsansicht von Inn T2/32000

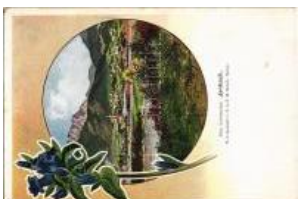

21890. ** Jenbach (Tirol), Unterinntal. Art N T2 2000



21891. 1897 Karlstein an der Thaya T2 T2 1200



21892. 1950 Kilb, general view, church, saw T2/31400



21893. 1905 Klagenfurt, Strandkaffee / beach ca T2/3 2000



21894. * Klaus an der Pyhrnbahn, Lokomotiv T2/3 1600



21895. 1914 Ladendorf, Schloss Khevenhulle T21400



21896. 1933 Launsdorf, Schloß Hochosterwit T21000



21897. 1905 Lend, Lender Wasserfall, Gasthof Tur T2 4400



21898. ** Leoben, Hauptplatz / main square. M T11200



21899. 1926 Millstatt am See (Millstatt), von d T21000



21900. * Mittersill, Gasthaus Breitmoos gegen d T22000



21901. 1912 Neudau (St. Eiermark), Hauptplat T2 2000



21902. 1912 Neudau (St. Eiermark), Schloss, S T22000



21903. 1912 Neudau (St. Eiermark), Spinn-F T2/3 2000



21904. 1911 Pinswang (Tirol), Gasthof zum T2/32000



21905. 1905 Reichenstein bei Pregarten; Einst und T2 1600



21906. ** Reutte (Tirol), general view, chur T1/2 1000



21907. ** Rietz (Tirol), Gesamtsicht / genera T21000



21908. 1940 Sankt Anton am Arlberg (Tirol), T2/31000



21909. 1930 Sankt Valentin, mit Bahnhof / r T2/3 2400



21910. 1929 Sankt Valentin, Bahnhof / railway T32000



21911. 1926 Sarmingstein (Sankt Nikola an der Do) T2/32000



21912. 1898 Säusenstein (Ybbs an der Do) T2/3 2400



21913. * Schmittenhöhe, Mittelstation bei Zell am See T2600



21914. 1916 Schwechat, Schloss Dreher / c T2/32200



21915. 1959 Seefeld (Tirol), Winterfreuden T2/3 1000



21916. 1932 Selzthal mit dem Grimming, Bahnhof / T21400



21917. 1932 Semmering, Kirchlein / church T2/3 1400



21918. 1914 Strengberg, street view, church. Jos T2/3 1800

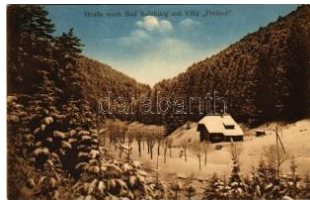

21919. 1914 Sulzburg, Straße nach Bad Suedz T2/32400



21920. 1913 Villach, Freudenzentrum Kärnten T2/32000



21921. 1922 Völkermarkt (Kärnten), genera T2/31600



21922. * Wien, Vienna, Béc; Wiedner Haupt T3/4 1000



21923. ** Vienna, Wien, Béc; Gruss aus dem T22400



21924. * 1910 Wien, Vienna, Béc; Votivkirch T2/3 2600

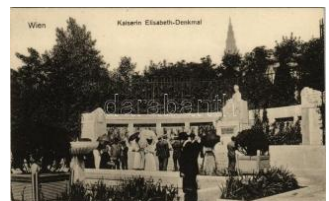

21925. ** Wien, Vienna, Béc; Kaiserin Elisabeth T12600



21926. 1900 Wien, Vienna, Béc; Gruss aus dem Tiergarten T33000



21927. 1898 Wien, Vienna, Béc I. Aug. Sirk T2/35500



21928. * 1901 Wien, Vienna, Béc I. Burgthea T2/31600



21929. * Wien, Vienna, Béc II. Nordbahnhof T2/3 1000



21930. 1910 Wien, Vienna, Béc II. Albrechts Kas T2/31600



21931. ** Wien, Vienna, Béc IX. Maximiljan T2/31800



21932. 1926 Vienna XIII. Schönbrunn Palm-house T3 1000



21933. 1938 Wien, Vienna, Béc XIX. Grinzin T2 2600



21934. 1898 Wien, Vienna, Béc XIX. Nussd T2/35500



21935. * Wien, Vienna, Béc XX. Brigittenau-Eisenba T2 2200



21936. 1911 Wien, Vienna, Béc XXI. Leopoldau, T2/3 4000



21937. ** Wegscheid (Steiermark), Hotel und P T2200

Havi két gyorsárverésünkre folyamatosan várjuk a beadásokat!



21938. ☒ 1907 Wels, Schloss Dietach / castle T21400



21939. ☒ 1928 Wolfsberg, Schloss des Grafen T2 1000



21940. ✳ 1913 Zams (Tirol), Memminger Hütte T2/32000



21941. ☒ 1924 Zell am Ziller (Tirol), general view T21000



21942. ☒ 1912 Stanley Falls, Un village / Boy T1/2 3000



21943. ☒ Antwerp, Anvers, Antwerpen; Wereldt T2 1400



21944. ☒ Ghent, Gand; La Gare Saint Pierre / T2/3 1000



21945. ✳ Kimmel (Heuveland), Le Chalet. Florim T21000



21946. ☒ Koksijde, Coxyde; Hotel Terlinck, Digu T21400



21947. ✳ Mechelen, Malines; Vieilles Maisons T2 1000



21948. ✳ 1922 Banja Luka, Banjaluka; street vie T31000



21949. ☒ 1918 Brod, Bosanski Brod; street, s T2/3 2400



21950. ✳✳ Doboj, Gornja Carsija sa novom DZ T1/22800



21951. ☒ 1898 Foca, photo + "K.u.K. Milit. Post T3 1600



21952. ✳ Sarajevo, Vereinshaus Restaurateur S T23800



21953. ✳✳ Ruse, Rousse, Roustchouk, T2 1000



21954. ☒ 1928 Ruse, Rousse, Russe, Roustchouk T2/3 1400



21955. ✳ Sofia, Sofiya; Der Bahnhof / railway T2/3 2400

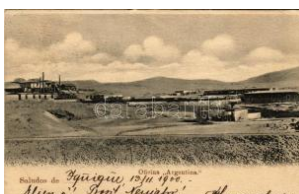

21956. ☒ 1900 Iquique, Oficina Argentina / Arge T43600



21957. ☒ 1922 Santiago de Chile, Palacio Arzob T31400



21958. ✳ 1910 Valparaíso, Estacion del Puerto T2/3 1600



21959. ☒ Brno, Brünn; Blick vom Rathausurm T2/31000



21960. ✳✳ Cistá, Stredni Cást, Pivovar, Villa, Sk T23000



21961. ✳ Dolní Polubny (De sná), skola / school (T2/3800



21962. ✳✳✳ Horní Benesov, Bennisch; - 2 db rég 1000



21963. ☒ 1906 Hradec nad Moravici, Grätz bei T2 1000



21964. ☒ Karlovy Vary, Karlsbad; Frühpromne T2/3 3600



21965. ☒ 1939 Karlovy Vary, Karlsbad; horse-d T2 1400



21966. ☒ 1915 Karlovy Vary, Karlsbad; Stefan T2/31000



21967. ☒ 1905 Karlovy Vary, Karlsbad; Café Já T2 1000



21968. ☒ 1913 Karlovy Vary, Karlsbad; Grand H T21000



21969. ✳ Klet, Schöninger; Ostseite und Westse T21400



21970. ☒ 1926 Malá Morava, Klein Mohra; H T2/3 1000



21971. ** Mariánské Lázně, Marienbad; Waldq T21000



21972. ☒ 1907 Milovice, M illowitz; Vojenský tábor T22600



21973. ** Nové Zámky (M ladeč), Neuschloss / T2 1000



21974. ☒ 1915 Ostrava, Mährisch Ostrau; Náme T31400



21975. ☒ 1900 Petrohrad, Petersburg; Versorgung T2 2000



21976. * 1908 Praha, Prag, Prague; Pozdrav z T2 1400



21977. * 1908 Praha, Prag, Prague; Pozdrav z T2 1400



21978. ☒ 1913 Praha, Prag, Prague; Hospodarska vys T22800



21979. ☒ 1925 Praha, Prag, Prague; photo (EK) T2/3 T2/3 1000

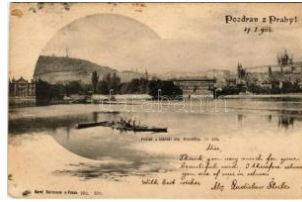

21980. ☒ 1902 Praha, Prag, Prague; Pohled s T2/3 2000



21981. * Praha, Prag, Prague; Das ehemalige T2/3 1400



21982. ** Praha, Prag, Prague; Das ehemalige T11400



21983. ** Praha, Prag, Prague; Das ehemalige T11400



21984. ** Praha, Prag, Prague; Das ehemalige T11400



21985. ** Praha, Prag, Prague; Das ehemalige T11400



21986. ** Praha, Prag, Prague; Das ehemalige T11400



21987. ** Praha, Prag, Prague; Stary zidovsky T22000



21988. ** Praha, Prag, Prague; Das ehemalige T11400

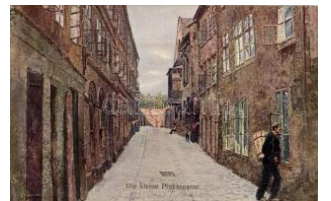

21989. ** Praha, Prag, Prague; Das ehemalige T11400



21990. ** Praha, Prag, Prague; Das ehemalige T11400



21991. ** Praha, Prag, Prague; Das ehemalige T11400



21992. ** Praha, Prag, Prague; Das ehemalige T11400

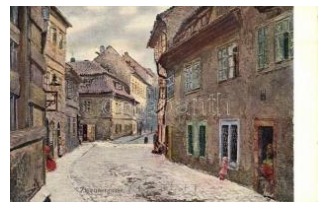

21993. ** Praha, Prag, Prague; Das ehemalige T11400

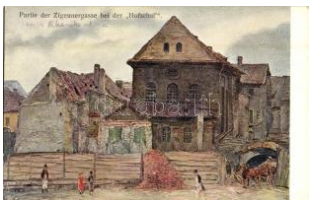

21994. ** Praha, Prag, Prague; Das ehemalige T11400



21995. * 1927 Rájec-Jestřebí, Demolierung de T2/36000



21996. ☒ 1943 Sluknov, Sc hluckenau; Adolf H T2/31000



21997. ☒ 1951 Sluknov, Sc hluckenau; Náměstí T2 1000

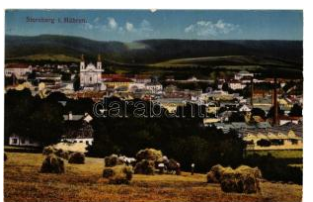

21998. ☒ 1918 Sternberg, S ternberg i. Mähren; T 21000



21999. ☒ 1912 Terezín, Theresienstadt; Groß T2/3 2000



22000. * Varnsdorf, Warnsdorf im Böhmen; fold T32000



22001. ☒ 1913 Zbysov, Zbeschau; general vi T2/3 1000

Kérjük telefonos és írásbeli ajánlatait időben adja le!



22002. ** Djibouti, La Mosquée d'El-Nour / m T23000



22003. ** Djibouti, Au Marché des Indigènes / T1 3000



22004. ☒ 1905 Djibouti, Quai de la douane / cus T13000



22005. ** Djibouti, Séance de coiffure / hair sa T13000



22006. ** Djibouti, Campement Somali à la por T23000



22007. ☒ 1905 Djibouti, Femmes Tangali / Ta T2/3 3000



22008. ** Djibouti, Rue de Rome / market, stre T1 3000



22009. ** Djibouti, A la Foire des Indigènes / n T1 3000



22010. * Djibouti, Hotel Continental (EM) T2/3 T2/33000



22011. ☒ 1920 Djibouti, Le Marché / market T1 T1 3000



22012. ☒ Djibouti, Danses guerrières / war danc T23000



22013. ** Cairo, Canal Pihan No. 1. / Suez C T2/3 1000

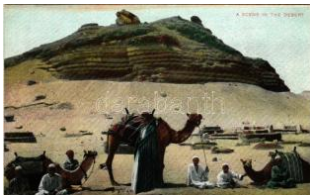

22014. ** Cairo, A scene in the desert. Egyptia T21000



22015. ** Port Said, Canal de Suez, Pont de T2/3 1400



22016. ** Port Said, Vue generale / general T2/31000



22017. ☒ 1907 Helsinki, Helsinki; T2 T2 2200



22018. * Helsinki, Helsinki; Saätytalo / Stä T2/31000



22019. ☒ 1900 Paris, Incendie du Theatre-Fra T2/3 2000



22020. ☒ 1900 Paris, Exposition Universelle de T2 1800



22021. ☒ 1900 Paris, Exposition Universelle d T2/32000



22022. ** 1937 Paris, Exposition Internationale T2/31800



22023. ☒ 1931 Paris, Exposition Coloniale Int T2/3 1800



22024. ** Roquebrune-Cap-Martin, Grand Hotel T2/31600



22025. ** Franceville (Haut-Ogooué), Le Pass T13000



22026. * Lastoursville (Haut-Ogooué), Types Ado T13000



22027. ** Lastoursville (Haut-Ogooué), Cordie T1 3000



22028. ** Lastoursville (Haut-Ogooué), Type A T13000



22029. ** Lastoursville, Groupe d'Adoumas / A T13000



22030. * Lastoursville (Haut-Ogooué), Salon de T1 3000

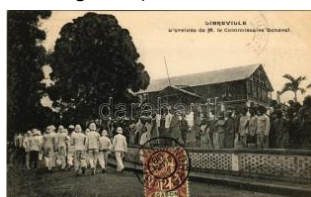

22031. * Libreville, L'arrivée de M. le Commissaire T13000



22032. * Libreville, Après un raz de Marée / tida T13000



22033. * Libreville, Sur le Pont M'Pira on danse T1 3000



22034. * Libreville, Palais du Secrétaire Génér T1 3000



22035. * Libreville (village Louis), Case à l'Oran T13000



22036. * Libreville, Société du Haut-Ogooué / H T13000



22037. ** Libreville, Le Marché / market T1 T1 3000



22038. ** Libreville, Corps de ballet pour l'Iwan T1 3000



22039. ** Libreville, Village Gabonnais / Africa T1 3000



22040. * Libreville, Chargeurs Réunis / coast, b T1 3000



22041. * Libreville, Vue prise de la Jetée / view T1 3000



22042. * Libreville, Femmes dansant le Djembé T1 3000



22043. * Libreville, Les Tirailleurs défilant / light T1 3000



22044. ** Libreville, Devant la Poste / Post Off T13000



22045. * Libreville, Porte de la milice, Garde Re T13000



22046. * Libreville, Dans la Brousse / in the bus T1 3000



22047. ** Libreville, Le Hangar des Embarcations T13000



22048. * Libreville, Vue Nord-Est / Northeast vie T13000



22049. * Libreville, Vue prise de la Jetée / pier, T2 3000



22050. * Libreville, Sur la Plage / coast, canoes T1 3000



22051. * Libreville, Route de Glass / promenade T13000



22052. ** Libreville, Village et Pont M'Pyra / co T13000



22053. ** Libreville, L'Hôpital / hospital T1 T1 3000



22054. * Libreville, Equarissage des Bacs / coa T1 3000



22055. * N'Doro (Haut-Ogooué), Village Chaké, T1 3000



22056. * N'Doro (Haut-Ogooué), Chakés / Chak T1 3000

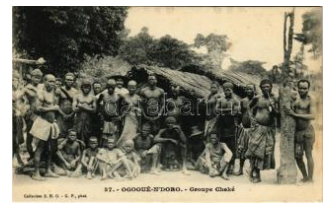

22057. ** N'Doro (Ogooué), Groupe Chaké / C T2 3000



22058. ** Samba (N'Gounié), Femmes dans un T13000



22059. * Samba (N'Gounié), Caravane libre Ash T13000



22060. 1902 Gibraltar, North Front from Sp T2/3 1600



22061. ** Florina, Lerin; Panoroma / general vi T4 1000



22062. 1933 Nafplio, Nauplio; Bourzi Cast T2/3 1600



22063. 1901 Batumi, city garden, park, ladies T4 1000



22064. ** Bendougou, Tam-Tam / native danc T1 3000



22065. * Conakry, Le Secréariat général / Gen T1 3000

Megnyílt megújult webshopunk! Folyamatosan bővülő kínálat!



22066. * Conakry, La Place du Gouvernement T1 3000



22067. * Coyah, Guinée Française, La Marigot T1 3000



22068. * Coyah, Environs / general view, moun T1 3000



22069. * Coyah, L'Arrivée / general view T1 T1 3000



22070. * Coyah, Guinée Française, La Montagne T13000



22071. * Diakolidougou, près Beyla. La tête de T3 3000



22072. * Guinée Française, Mosquée de Goyah T1 3000



22073. * Guinée Française, Simple Paysage / g T13000



22074. * Guinée Française, Les Grandes Chutes T1 3000



22075. * Guinée Française, Le Phare du Drago T1 3000



22076. ** Guinée Française, Hes de Loos Le C T 3000



22077. * Haute-Guinée, Fillette danseuse de la T3 3000



22078. ** Haute-Guinée, Confection d'une cas T13000



22079. ** Haute-Guinée, Dans un poste, Cara T13000



22080. ** Haute-Guinée, Tam-Tam des Cha T1/23000

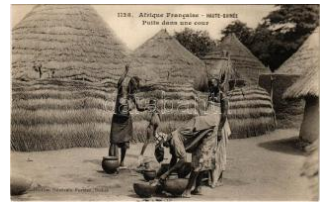

22081. ** Haute-Guinée, Puits dans une cou T1/23000



22082. ** Haute-Guinée, Tam-Tam des chass T1 3000

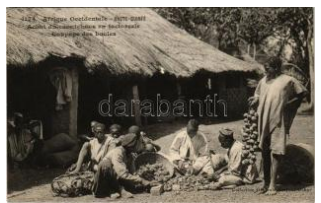

22083. ** Haute-Guinée, Achat du caoutchouc T13000



22084. ** Haute-Guinée, Tisserand / weaver T 13000



22085. ** Haute-Guinée, Tam-Tam Djallonké T1 3000



22086. ☑ 1905 Haute Guinée, Pilage des grains T13000



22087. ☑ 1905 Haute-Guinée, Tisserands ind T1/2 3000



22088. ☑ 1911 Haute-Guinée, Tam-Tam 'Mali T2/33000



22089. ** Haute-Guinée, Chasseurs d'Eléphant T13000



22090. ☑ 1905 Kissi, Orchestre d'un chef de p T1/2 3000



22091. ** Siguiri, Tam-Tam / African folklore, i T1 3000



22092. ** Souguéta, Guinée Française, Place T1 3000



22093. ** Souguéta, Guinée Française, Le Ma T1 3000

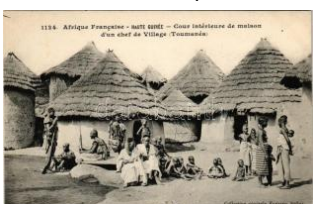

22094. ** Toumanéa, Cour intérieure de maison T1 3000



22095. ** Groningen, Viaduct / bridge, tram (T2/3 1600



22096. ** Haarlem, Station / railway station, tra T21400



22097. * 1935 Sittard, Vijverweg / Villapark / v T2/3 1800

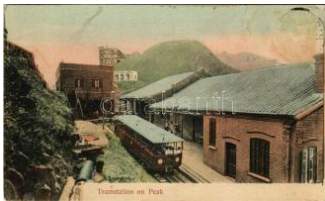

22098. * Hong Kong, Hongkong; Tram statio T2/3 2400



22099. ** Jakarta, Batavia ; street view T2/3 T2/3 1400



22100. ** Jakarta, Batavia ; bridge (fl) T2/3 T2/3 1400



22101. ** Capernaum, The ruins of the syna T2/3 2000



22102. ☒ Jerusalem, Tribunal de David / King T2/3 1400



22103. ** Nagasaki, Kajiyama-machi / street vie T2/3 32000



22104. * 1906 Nagasaki, Hotel Mogi (EK) T2/3 T2/3 32400



22105. ** Osaka, Tennoji / square, market v T2/3 1600



22106. ☒ 1898 Kamerun, Plantage am Kriegsh T2/3 7000



22107. ** Dalian, Talien; Dalian Station at Da T2/3 2400



22108. ** Nanjing, Nanking; Old China Guard T2/3 3000



22109. * Banghi, Hauts-Fourneaux / forge T1 T1 3000



22110. ** Congo Français, Mise de la chaudière T1 3000



22111. * Congo Français, Type Bassoundi / Con T1 3000



22112. ** Congo Français, En prières pour s T1/2 3000



22113. ☒ 1907 Congo Français, Indigènes Baku T1 3000



22114. * Femmes au village, Photographie R. V T2 3000



22115. * Le "Diata-Diata" sur les rapides du H T2/3 3000



22116. * Liranga, Chapelle de Saint-Louis de l'O T 3000



22117. * M'Bomou, Dans la Zériba d'un chef Zan T1 3000



22118. ☒ 1904 Mpaka, Construction d'une Toit T2 3000



22119. * Ogooué, Guerrier Pahouin, Yeoui / Co T1 3000



22120. * Saint-Francois de l'Alima, Maison d'ha T1 3000



22121. * Sur l'Oubangui, Les Indigènes regarde T1 3000



22122. ☒ Tuba, Femme fiote, Congo Français T1/2 3000

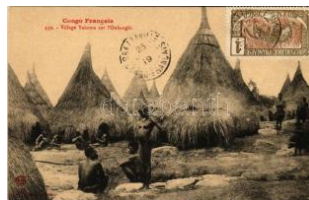

22123. * Village Yakoma sur l'Oubanghi / villag T2 3000



22124. ** Bétou, Un nouveau Missionnaire e T1/2 3000



22125. ** Brazzaville, Le "Pie X" après l'Incen T1 3000



22126. ** Brazzaville, Ecole rurale: La Classe e T2 3000



22127. ** Brazzaville, M. et Mme Yaouélé, Un T1 3000



22128. ** Brazzaville, Le "Pie X" en constructi T1 3000



22129. ** Brazzaville, Mg r Augouard an pousse T1 3000

Kérjük telefonos és írásbeli ajánlatait időben adja le!



22130. ** Brazzaville, Le s enfants en récréati T2 3000



22131. ** Brazzaville, Dev ant la Maison Episco T13000



22132. ** Brazzaville, Ils v iennent de se marier T1 3000



22133. ** Brazzaville, Deu x des six avenues co T23000



22134. * Brazzaville, Le 'Pi e X' au large, après s T13000



22135. * Brazzaville, Le 'Pi e X' au mouillage, Il T1 3000



22136. * Brazzaville, Arrivé e de M. Poulet, Gouv T13000



22137. * Brazzaville, Pavill on des Secrétaires g T13000



22138. * Brazzaville, Hotel du Général Ct supé T1 3000



22139. * Brazzaville, La Cr éche chez les Soeur T1 3000



22140. * 1909 Brazzaville, Femmes de tirailleu T2 3000



22141. ** Brazzaville, Le village chrétien / C T1/2 3000



22142. * Brazzaville, Type de la Sangha / Co T1/2 3000



22143. * Brazzaville, Arriv ée d'une Caravane T1/23000



22144. * Brazzaville, Lecon de choses / lesson, T1 3000



22145. * Région du Niari, T ype Bakamba / Cong T13000



22146. * Prizren, 1389-191 2 Kosovo military me T22800



22147. ** Bangui, Bazar C ongolais, souvenir, s T1 5000



22148. * 1905 Préparatifs de départ / before T1/2 3000



22149. * Rivière Mobaye, T ypes Boubou / Africa T13000



22150. ** Branice, Branitz ; Ansicht / general vi T2 1000



22151. * 1898 Gdansk, Da nzig; Krahn- und Fra T2 3800



22152. * 1917 Jaroslavl, J aruslaw; Ratusz, R T2/3 2000



22153. * 1915 Kraków, Kra kau; Poczta / Posta T2/31000



22154. * 1915 Malbork, M arienburg; Hochsc T2/3 1400



22155. ** Przemysl, Fran ziskanergasse und K T13200



22156. * 1912 Rewal, Rew ahl; Strand / beach T2/32000



22157. * 1915 Rzeszów, G mach Sokola / Sok T2/31200



22158. * Sokolowsko, Gör bersdorf; Dr. Weicke T2 3600



22159. * 1938 Swierdów- Zdrój, Bad Flinsbe T2/3 2000



22160. * Trzebinia, Hutac ynkowa / zinc ironw T2/33400



22161. * Riga, Duna-Quai / quay, steamship, ch T31600



22162. ☒ Vilnius, Wilno, Wilna; St. Annen- u. Be T31600



22163. ** Bitola, Monastir; Chars a baufs / ox T2 1400



22164. ☒ Types malagache s, Femme Bara / B T2/33000



22165. ** Antsiranana, Diégo-Suarez; Types T1/23000



22166. ** Antsiranana, Diégo-Suarez; Types T1/23000



22167. ** Antsiranana, Diégo-Suarez; Types d T23000



22168. ** Antsiranana, Diégo-Suarez; Types T T13000



22169. ** Antsiranana, Diégo-Suarez; Types S T13000



22170. ** Antsiranana, Diégo-Suarez; Femme T2 3000



22171. ** Antsiranana, Diégo-Suarez; Femm T2/33000



22172. ** Manipa, ancien chef Bara rebelle / B T13000



22173. ** Bamako; Tam-Tam / native musician T1 3000

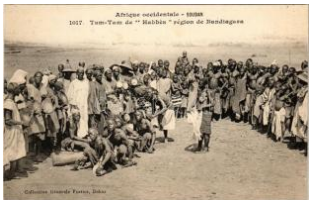

22174. ** Bandiagara, Tam-Tam de Habbés ré T13000



22175. * Bandiagara, Agui bou, fils de El-Had T1/2 3000



22176. ** Boucherie Modéle / sheep skinning, T1 3000



22177. ** Campement Maure / Moor camp, Afr T1 3000

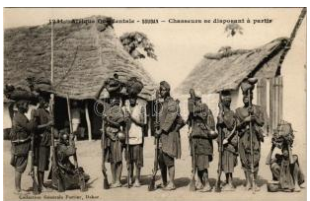

22178. ** Chasseurs se disposant à partir / hu T1 3000



22179. * Djenné, Nos Elégantes / Mali folklore T1/23000



22180. ** En place pour le Tam-Tam / native tr T1 3000



22181. ☒ French Sudan, Tam-Tam sur les bord T23000



22182. ** French Sudan, Cavaliers de la régi T1 3000



22183. * French Sudan, Soudanais / lig T13000

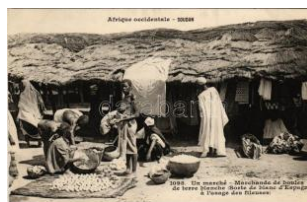

22184. ** French Sudan, Un marché. Marcha T13000



22185. * French Sudan, Tam-Tam sur les birds T1 3000



22186. * Habbés, Tam-Tam / native tribe, orches T13000



22187. ** Kati, Tirailleurs Soudanais / practice T2 3000



22188. ** Kati, Tirailleurs Soudanais / practice T1 3000



22189. ** Les Notables d'un Village, assemblé T13000



22190. * Niger River, Pêcheurs / fishermen, Su T13000



22191. ** Orchestre idigène / Native orchestra T13000



22192. ** Préparation du beurre de Karité. C T1/23000



22193. ** Préparation du beurre de Karité. Tria T13000

Havi két gyorsárverésünkre folyamatosan várjuk a beadásokat!



22194. ** Préparation du beurre de Karité, cu T1 3000



22195. * Région de Bamako, Tam-Tam / native T1 3000



22196. ** Région de San, Tam-Tam / native o T1 3000



22197. ** Région de Saraferé (Bara-Issa) conf T1 3000



22198. * Sur les bords du Niger / the banks of th T1 3000

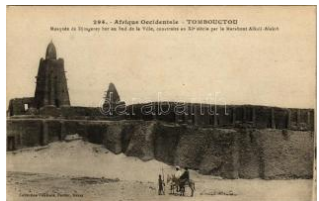

22199. ** Timbuktu, Tombouctou; Mosquée de T1 3000



22200. ** Timbuktu, Tombouctou; Avec la farine T1 3000

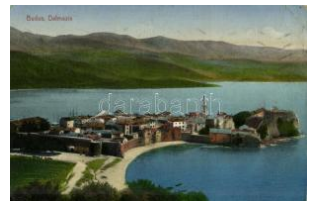

22201. ☒ Budva, Budua (Dalmatia) (EK) T2/3 T2/3 1200



22202. ☒ 1905 Herceg Novi, Castelnuovo; Con T2 3600



22203. ☒ 1904 Igalo, Rekrulen-Beeidigung / Rec T2800

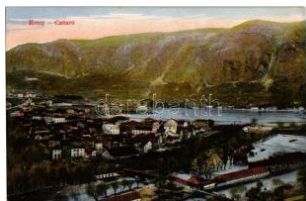

22204. ☒ Kotor, Cattaro; + 1915 K.u.K. Festung T22600

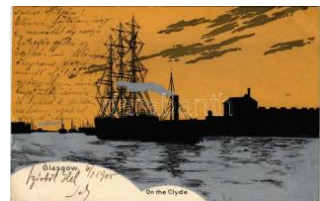

22205. ☒ 1905 Glasgow, On the Clyde. Publis T2/31400



22206. * 1929 London, Regent Street, automob T31000



22207. ☒ Nottingham, Gosefair, crowd (EK) T2/3 1400

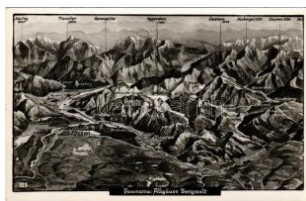

22208. * Allgäu, Allgäuer Bergwelt / mountains, T2 1600



22209. * Altenahr, Viadukt mit Burgruine Are / T2/32000



22210. * Altenahr, Viadukt mit Burgruine Are / v T22000



22211. ☒ 1909 Aschau im Chiemgau, general v T31600

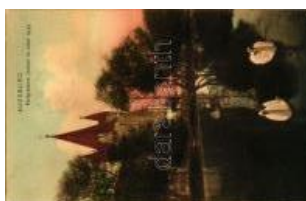

22212. ☒ 1907 Augsburg, Fünfgaderturm (erbaut T21800



22213. ☒ 1933 Bacharach, Am Rhein / general T21600



22214. * Bacharach am Rhein, Gasthof Altes T2/3 1600



22215. ☒ 1908 Bad Ems, Kursaal, Kurgarten u T2/31600



22216. ☒ 1936 Bad Ems, Blick vom Café "Konko T21600

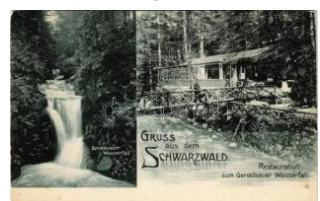

22217. ☒ 1926 Baden-Baden, Geroldsauer W T2/32000



22218. ☒ 1903 Baden-Baden, von der Schlos T2/31600



22219. * Baden-Baden, Seilhof / holiday reso T2/31000



22220. ☒ 1906 Baden-Baden, Conversationsh T2/31600



22221. ☒ 1926 Bad Kissingen, Saalepartie be T2/3 1600



22222. ☒ Bad Reichenhall, Weissbachschlucht T21000



22223. ☒ 1922 Bad Säckingen, Behüt Dich G T2/3 2000

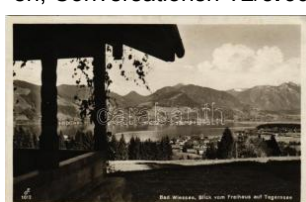

22224. ☒ 1929 Bad Wiessee, Blick vom Freuh T2/3 1600



22225. * Bad Wiessee, Bauer in der Au mit Kam T2000



22226. ☒ 1898 Bamberg, Michaelskirche / ch T2/32000



22227. ✱✱ Bayerisch Eisenstein, Arberschütz T2/31000



22228. ☒ 1907 Bayreuth, D as neue Justizgebäu T22000



22229. ☒ 1904 Berlin, Bismarckdenkmal und R T2/32000



22230. ☒ 1918 Berlin, Volkshaus. Original-Aufna T2 1600



22231. ✱✱ Berlin, Hallesches Tor / square, tram T12000



22232. ☒ 1911 Berlin, Unter den Linden, Denk T2/31800



22233. ☒ 1948 Berchtesgaden, mit Watzmann / T21600

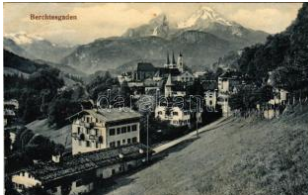

22234. ☒ 1913 Berchtesgaden, general view. T2/3 1800



22235. ✱ Berchtesgaden, m. Watzmann, Schönf T2 2000



22236. ☒ 1904 Berchtesgaden, Ausfahrt aus de T23000



22237. ☒ 1899 Berchtesgaden, general view, h T2 2000



22238. ☒ 1929 Bodenmais, general view T2 T2 2000

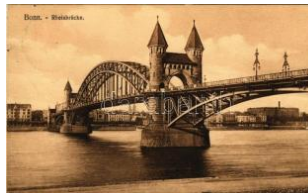

22239. ☒ 1910 Bonn, Rheinbrücke / bridge, syn T22000



22240. ✱ Braubach am Rhein, Marksburg / castl T2 1600



22241. ✱✱ Braunerlage im Oberharz, im Kurgart T2/31600



22242. ☒ 1907 Bremen, Reformhaus Gesundh T2/33000



22243. ✱ Calden, Schloss Wilhelmsthal, Ansicht T2/3 1600



22244. ✱✱ Celle, Kalandgasse / street view. a T2/3 1400



22245. ✱✱ Celle, Kalandgasse / street view. a T2/3 1400



22246. ✱✱ Celle, Rathaus und Stadtkirche / to T2/31400



22247. ✱✱ Celle, Rathaus / street view, town T2/3 1400



22248. ☒ 1908 Cottbus, Anlagen am Luckau T2/3 1600



22249. ☒ Diedenhofen T2 T2 1000



22250. ☒ 1928 Dischingen, Schloss Taxis (Bu T2/31600



22251. ☒ Frankfurt, Kaiserstrasse vom Hauptbahn T3800



22252. ✱ 1901 Frankfurt am Main, Palmengarten T31600



22253. ✱ Garmisch-Partenkirchen, Kreuzteich T2 2000



22254. ✱ Garmisch-Partenkirchen, Zugspitze m T2/31400



22255. ✱ Garmisch-Partenkirchen, Aplenhotel R T2 2000



22256. ✱ Garmisch-Partenkirchen, Hochalm geg T22000



22257. ☒ 1890 (Vorläufer!!) Hamburg, Hambu T310000

Kérjük telefonos és írásbeli ajánlatait időben adja le!



22258. * Heiligendamm (Bad Doberan), Stra T2/31400



22259. ☒ Heiligenstedten, Schloss mit Parkan T2/31400



22260. * Hinterhermsdorf (Sebnitz), Bootstati T2/3 2000



22261. * Insel Mainau (Bodensee) u. Sántis / ge T22000



22262. * Kassel, Wilhelmshöhe, Schloss mit H T2/31400



22263. ☒ 1907 Kiel, 5C Dix vor dem Winde se T2/31600



22264. ☒ 1897 (Vorläufer) Kulmbach, Malz u. T2/3 2600



22265. ☒ 1899 Lindau, Hafeneinfahrt Lindau / T2/3 2400



22266. * 1933 List auf Sylt, Wanderdüne / sand T21400



22267. ☒ 1922 Mainz, Das neue Kriegswahrz T2/3 1600



22268. ☒ 1905 Metten, general view, church, ca T3 2000



22269. ☒ 1908 Mittenwald, Vereinsalpe bei Mitt T2 1000



22270. ☒ 1903 Mittenwald, Leutaschkamm, M T2/32000



22271. ☒ 1939 München, Munich; Haus der De T2/31800



22272. ☒ 1900 München, Munich; Hotel Habsb T2/32000



22273. * 1917 Neustadt an der Weinstraße, Ne T2 2000



22274. * Niedaltdorf (Rehlingen-Siersburg), Na T2 1400



22275. ☒ 1922 Nürnberg, Nuremberg; Blick vo T2/3 1600



22276. ☒ Nürnberg, Nuremberg; in alter Zeit. N T2/31000



22277. ☒ 1928 Osnabrück, Rathaus / town ha T2/31000

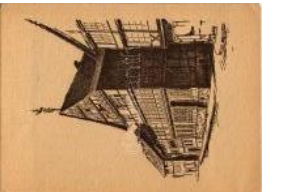

22278. ** Osterode am Harz, Das Ritterhaus T2/31400

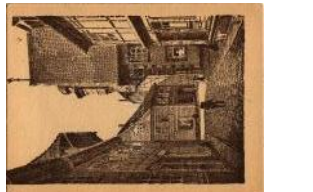

22279. ** Osterode am Harz, Johannistorstraße T31400



22280. * Pottenstein, Blick aus dem Weihertal a T21400



22281. ☒ Steinicht in Vogtlandische Schweiz T2/3 1200



22282. ☒ 1923 Stuttgart, Neuer Hauptbahnhof / T2 2000



22283. * Tabarz (Thür. Wald), Masmühle im T3 1400



22284. ☒ Tegernsee, Blick v. Neureuth-Haus a T2 2000



22285. * 1900 Wallshausen, Schloss, 1000 j T2/32000



22286. * Warnemünde (Rostock), Am Strom / s T2 1600



22287. ☒ Wartburg, Lutherstube. Serie I. 18. s: B T200



22288. * Wasserburg am Inn, Altes Patrizierhaus T2 1400



22289. * Weimar, Schillerhaus. L. Held Hofph T2/3 1000



22290. * Weimar, Kirms-Krakowhaus, Galerie T2/31000



22291. * Weimar, Goethe-Nationalmuseum, Au T2/31000



22292. * Weimar, Kirms-Krakowhaus, Hof mit T2/3 1000



22293. * Weimar, Kirms-Krakowhaus, Große T2/3 1000



22294. * Weimar, Ehemaliges Wohnhaus der T2/3 1000



22295. 1940 Weimar, Frauenoberschule D T2/3 1800



22296. * Wernigerode, Neuer Markt, Blick vom T2/31400



22297. * Weserbergland, Grüsse aus den Jug T2/3 1400



22298. * Wiesbaden, Neues Kurhaus / spa, bath T21400



22299. * Wiesbaden, Kurhaus, Großer Konzert T2 1600



22300. * Wiesbaden, Blumengarten vor dem T2/3 2000

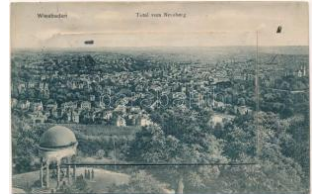

22301. 1913 Wiesbaden, Total vom Nero T2/31000



22302. * 1901 Wiesbaden, Kochbrunnen-Anlage T3 1600



22303. * 1902 Wiesbaden, Theater / theatre. T2/3 1600



22304. ** Wiesbaden, Hansa Hotel. Verlag C T2/31600



22305. ** Wünsdorf (Zossen), Schule für Heer T2 1800



22306. ** Wünsdorf (Zossen), street view wit T2/3 1600



22307. ** Wünsdorf (Zossen), Heeressportsch T3 1600



22308. ** Wünsdorf (Zossen), main square, t T2/31600



22309. ** Wünsdorf (Zossen), general view, la T2 1600



22310. ** Wünsdorf (Zossen), park, pond. Ka T2/31400



22311. ** Wünsdorf (Zossen), An der Mühle T2/3 1800



22312. ** Wünsdorf (Zossen), Kirche / Luthe T2/3 1600



22313. 1930 Alesund, general view. Enerett H T21000



22314. 1904 Telemarken, Bandakkanalen, V T2/31000



22315. 1911 Arco (Südtirol), Neue Promenaden T2/3 1000



22316. ** Bellagio, Lago di Como, I Portici / L T1/22200



22317. ** Bellagio, Via Serbelloni / street, shop T12400



22318. ** Bellagio, Via Serbelloni / street (fa) T 32200



22319. * Bologna, Via Mazzini Palazzo Isolani / T2 1600



22320. * Bologna, Facciata della Cassa di Risparmio T21800



22321. 1904 Bologna, Le Due Torri / Two To T2/31800

Megnyílt megújult webshopunk! Folyamatosan bővülő kínálat!



22322. ** Bologna, Basilica di S. Petronio (T2/31400



22323. * Bolzano, Bozen (Südtirol); Passeggiata T2 1000



22324. * Bolzano, Bozen (Südtirol); Castello Ron T21400



22325. * Bolzano, Bozen (Südtirol); Piazza Vittor T21400



22326. * Bolzano, Bozen (Südtirol); Ponte Druso T2 1400



22327. 1897 (Vorläufer!) Bolzano, Bozen (Sü T22000

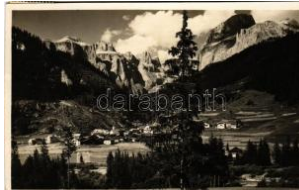

22328. 1931 Canazei (Südtirol), Gruppo delle T21400



22329. ** Cassino, Rettilo della Ferrovia / str T1/2900



22330. Cavalese, Gasslöss (Südtirol); Fiemm T2 1600



22331. ** Cortina d'Ampezzo, general view (T2/31800



22332. * Cortina d'Ampezzo, Pomagagnon / mo T21800



22333. 1906 Dobbiaco, Toblach (Südtirol); To T2 1600



22334. * Dolomiti, Dolomites; Seggiovia Misurin T2 1000



22335. 1904 Dolomiti, Dolomites; Ampezzan T2/31600



22336. * Dolomiti, Dolomites; Gruppo del Sella / T2 1000



22337. * Dolomiti, Dolomites; Cinque Torri / rock T21000

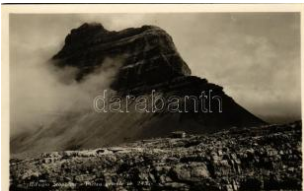

22338. * Dolomiti, Dolomites; Rifugio Stoppani, T2 1000

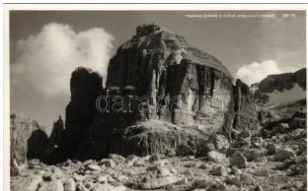

22339. * Dolomiti, Dolomites; Torre e Cima Pisc T2 1000



22340. * Dolomiti, Dolomites; Rifugio Maria Flo T2/31000



22341. * Dolomiti, Dolomites; Val Gardena, Os T2/31400



22342. * Dolomiti, Dolomites; Rifugio Longeres, T2 1000



22343. * 1936 Dolomiti, Dolomites; Tre Cime di T21000



22344. ** Dolomiti, Dolomites; Torri di Vajolet / T2 1000



22345. 1959 Dolomiti, Dolomites; Capanna Ma T21000



22346. * Ferrara, Campanile della Cattedrale / c T21600



22347. 1905 Ferrara, Porta del Palazzo Pro T2/31600



22348. * Ferrara, Monumento a Savonarola / m T21400



22349. * Ferrara, Casa di Lodovico Ariosto / Ho T2 1600



22350. * Ferrara, Palazzina Sacratini, La Porta (B T2/31400



22351. * Ferrara, Campanile della Cattedrale / c T21600



22352. ** Firenze, Firenze; La via Strozzi, Co T13600



22353. * Firenze, Un Putto . Spedale degli inn T2/3 1400



22354. * Firenze, Un Putto . Spedale degli inn T2/3 1400



22355. * Firenze, Un Putto . Spedale degli inn T2/3 1400



22356. ☒ 1912 Grado, Kinder als Sandbildhau T2/3 4000



22357. ** Grado, Viale Gradenoigo / street vie T2/3 1800



22358. ** Lago di Garda, Riviera T1 T1 1000



22359. ** Lago Maggiore, Giardino Isola Bella T1 1000



22360. ☒ 1911 Lavis, Navis (Südtirol); general v T2 2000

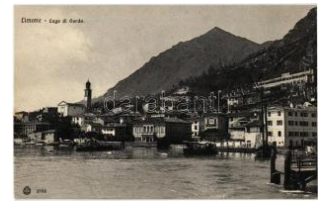

22361. ** Limone sul Garda, Lago di Garda T1 T1 1000



22362. * Lucca, S. Martino , La facciata / cath T2/3 1000



22363. * Lucca, S. Frediano, Abside e campani T2 1000



22364. ☒ 1914 Merano, Kurort Meran (Südtirol) T2 2200



22365. ☒ 1913 Merano, Meran (Südtirol); Part T2/3 1400



22366. ☒ 1905 Napoli, Naples; Vesuvio in eru T2/3 1600

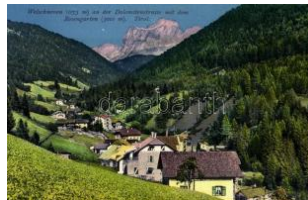

22367. ** Nova Levante, Welschnofen (Welsc T1 1400



22368. * Ortisei, St. Ulrich in Gröden (Südtirol) T2/3 1000



22369. ☒ Pavia, Chiesa S. Francesco / church T2/3 1400



22370. * Pompei, Pompeii; Casa dei Vettii, Pe T2/3 1400

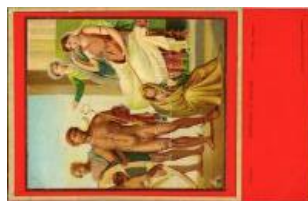

22371. * Pompei, Pompeii; Casa dei Vettii, Su T2/3 1400



22372. * Pompei, Pompeii; Casa dei Vettii / H T2/3 1400



22373. * Pompei, Pompeii; Casa dei Vettii, Gi T2/3 1400



22374. * Pompei, Pompeii; Casa degli Amarin T2/3 1400



22375. * Pompei, Pompeii; Casa dei Vettii, Pe T2/3 1400



22376. * Pompei, Pompeii; Casa dei Vettii / Hou T2 1400



22377. * Pompei, Pompeii; Bacchantes Dans T2/3 1400



22378. ☒ 1922 Roma, Rome; S. S. Benedetto T2/3 1000



22379. * Sedilias (Udine), vista da levante T2/3 231000



22380. ** Terni, Villa Isotta a, Ditta Fratelli Vecc T1 2200



22381. ☒ 1914 Trento, Trient (Südtirol); Caste T2/3 1400



22382. ☒ 1910 Trieste, Trieste; Miramar d T2/3 1000



22383. ** Trieste, Trieste; Trst; Piazza dell'Uni T2 1600



22384. ☒ 1899 Trieste, Trieste; Trst; Piazza G T2/3 1400



22385. ☒ Trieste, Trieste; Trst; Miramar dal Leva T2 1000

Weboldalunkon a zárás pillanatáig licitálhat és követheti tételei állását!



22386. ** Trieste, Trieszt, Trst; Riva 3 Novem T21000

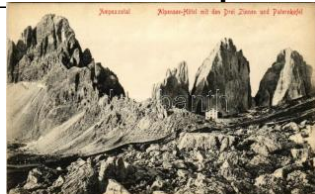

22387. * Valle d'Ampezzo, Ampezzo Valley; Am T21600



22388. ☒ Valle d'Ampezzo, Ampezzo Valley; Am T21600



22389. * 1912 Venezia, Venice; Riva degli Sc T2/3 1800



22390. * Venezia, Venice; Ponte di Rialto / Rì T2/3 1800



22391. ☒ 1904 Vipiteno, Sterzing (Südtirol); B T2/3 1400



22392. ** Chernyshevskoye, Tschernyschew T2/34000



22393. ☒ Krugobaikalskaya / Circum-Baikal railw T32000



22394. ☒ 1913 Moscow, Moskau, Moscou; Té T2/32000



22395. ☒ 1905 Moscow, Moskau, Moscou; Ga T2/3500



22396. ** Moscow, Moska u, Moscou; Pont M T2/35500



22397. * Moscow, Moskau, Moscou; Nicolska T2/37000



22398. ☒ 1905 Moscow, Moskau, Moscou; Typ T2 7000



22399. * Moscow, Moskau, Moscou; Couvent T2/37000



22400. ☒ 1903 Moscow, Moskau, Moscou; Ru T2/37000

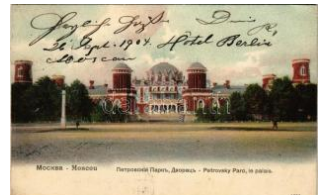

22401. ☒ 1904 Moscow, Moskau, Moscou; Pe T2/36000



22402. ** Moscow, Moska u, Moscou; Les ga T2/3 5500



22403. ** Omsk, Zhenska ya gimnaziya / girls T2/31400



22404. ☒ 1936 Saint Petersburg, Sankt-Peterbu T31600



22405. ☒ Saint Petersburg, Petrograd; Nichola T33000



22406. ☒ 1904 Saratov, Saratoff, Saratow; Go T2/32000

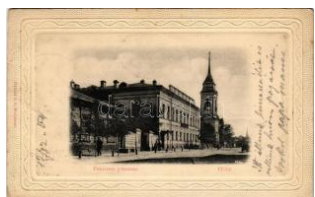

22407. ☒ 1904 Tula, street view, school, Russ T2/32000



22408. * Batalha, Tumulo d e El Rei D. Joao I e T2/31000



22409. ☒ Lagos, O "gigante" na bahia / rock, bea T31000



22410. ** Lisboa, Lisbon; Schloß Pena / cas T2/31000

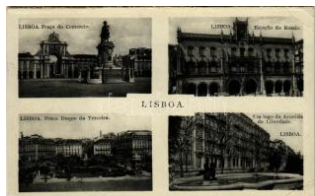

22411. ☒ 1938 Lisboa, Lisbon; Praca do Come T2/31000



22412. * Lisboa, Lisbon; Fonte do Leao n'um d T2/31000



22413. * Lisboa, Lisbon; Porta lateral do Mos T2/3 1000



22414. * Lisboa, Lisbon; Um trecho dos Clau T2/3 1000



22415. * Lisboa, Lisbon; Claustros do Mostei T2/3 1000



22416. * Lisboa, Lisbon; Columnas de marmo T2/31000



22417. * Lisboa, Lisbon; Tumuldo do notavel hi T2/3 1000

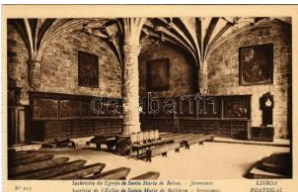

22418. ✳ Lisboa, Lisbon; S achristia da Egreja T2/3 1000



22419. ✳ Lisboa, Lisbon; P orta principal do M T2/3 1000



22420. ✳ Lisboa, Lisbon; C laustros do Mostei T2/3 1000



22421. ✳ Lisboa, Lisbon; V ista parcial do Mos T2/3 1000



22422. ✳ Lisboa, Lisbon; K loster Belem / Jeró T2/3 1000



22423. ✳✳ Mafra, Monume nto de Mafra / pala T2/3 1000



22424. ✳ Azuga, Fabrika de Bere Azuga / sörg T2/3 3000



22425. ✉ Baile Gvozra, Vil la Ortensia and res T2/3 2000



22426. ✉ Botosani, Botosá ny; Monumentul Er T2/3 1600



22427. ✳✳ Braila, König-Str rasse / street view T1/2 2200



22428. ✉ Bucharest, Bucur esti; Palatul Regal / R T2800



22429. ✉ Cacica, Kaczyka; Czesc zachodnia / W T2000



22430. ✳✳ Constanta, Perla a Marei Negre, Va T1/2 1800



22431. ✳✳ Dornavatra, Va tra Dornei, Dorna-W T2 1200



22432. ✳✳ ✳ Sinaia, cast le interior - 2 pre-1945 po800



22433. ✳✳ Turnu Severin, Szörényvár; Institu T1/2 2200



22434. ✳ Vatra Dornei, Dor navatra, Bad Dorn T2/3 3000



22435. ✉ 1907 Arosa, Post nach Arosa / postal T3 1200



22436. ✉ Ballaigues, Rue / street view, children T2 2600



22437. ✉ Brienzen, Brienzer-Rothhorn; Panoram T2/3 3000



22438. ✳ Frutigen, Bahnho f / railway station T1/2 2200



22439. ✉ 1909 Geneva, Ge neve, Genf; Explos T2/3 1000



22440. ✳ Geneva, Geneve; Gare des Eaux-Vive T2 2000



22441. ✉ Tarasp (Scuol), V ulpera mit P. Ajüz, P T2 1000



22442. ✉ Kristianstad, Ang sprute stationen / T2/3 1800

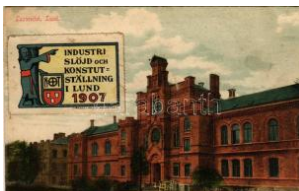

22443. ✉ 1906 Lund, Laza rettet / hospital (Rb T2/3 1400



22444. ✉ 1931 Malmö, Sto rtorget, Apoteket / T2/3 1000

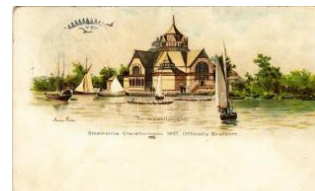

22445. ✉ 1897 (Vorläufer!) Stockholm, Stockh T2/3 1800



22446. ✉ 1955 Stockholm, Het Koninklijk Pale T2/3 1000

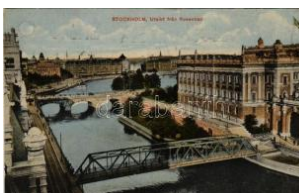

22447. ✉ 1926 Stockholm, Utsikt fran Rosenb T2/3 1000



22448. ✉ 1898 Stockholm, Utsigt fran Katarin T2/3 2000



22449. ✉ 1930 Stockholm, street view, military T2 1600

Weboldalunkon a zárás pillanatáig licitálhat és követheti tételei állását!



22450. 1920 Växjö, We
xiö; Domkyrkan / c T2/3 1000

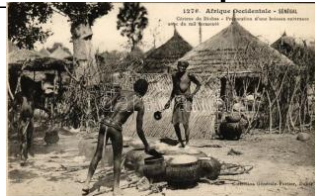

22451. Céréres du Dio
bas, Préparation d'un T13000



22452. Dakar, Campeme
nt d'Infanterie Coloni T13000



22453. Dakar, A bord d
'un Navire de guerre T1 3000



22454. Dakar, Artillerie C
oloniale Retour de M T23000



22455. Dakar, Tirailleurs
partant en Colonne / T1 3000



22456. Dakar, Rue de
Grammont / street vi T1 3000



22457. Dakar, Tirailleurs,
Retour de manoeu T1/23000



22458. Dakar, Bouleva
rd National / street v T1 3000



22459. Dakar, Banque
et Rue Descemet, D T1 3000



22460. Dakar, Tirailleurs
Sénégalais, Le Rapp T13000



22461. Dakar, Piroguie
rs / steamship, pirog T1 3000



22462. Dakar, Bouleva
rd National, Secrét T1/2 3000



22463. Dakar, Bouleva
rd National et le Sec T2 3000



22464. Dakar, Guenier di
ola Guimdering Casa T13000



22465. Dakar, Anse Be
rnard / coast, genera T13000



22466. Dakar, Un mole
/ port, ship T1 T1 3000



22467. Dakar, Jeunes
Lébous / Lebu childr T1 3000



22468. Dakar, Village i
ndigène / native villa T1 3000



22469. Jeune piroguie
re de Fadiouth / pirog T13000



22470. Jeune piroguie
re de Fadiouth / pirog T13000



22471. Tam-Tam / native
tribe, orchestra, A T1/2 3000



22472. Tirailleurs Séné
galais, Service de Sa T13000



22473. Belgrade, street v
iew with tram + K.u.K T23200



22474. 1941 Beograd, B
elgrad, Belgrade; B T2/31800



22475. Ajdovscina-Sturje
T2 T2 1800



22476. 1917 Krka, Pogle
d na Krko od juga T2/3 2000



22477. Ljubljana, Laibac
h; Muzey Rudolfinum T21600



22478. Ljubljana Sloveni
an square (EB) T3 T3 1000



22479. 1916 Ljubljana, L
aibach; Jubilejski m T2/31000



22480. Portoroz, Portoro
se (Piran, Pirano); T2/32000



22481. Pragersko, Prage
rhof; Thonwarenfabr T2 2600



22482. 1916 Ptuj, Petta u; Schloss / castle. F T21400



22483. 1915 Ptuj, Pettau ; Badeanstalt, Schlos T21400



22484. Rogaska Slatina court building and to T3 1000



22485. Rogaska Slatina, Rohitsch-Sauerbru T1/22000



22486. Selca nad Skof joloko (Skofjo Loko), T2 2200



22487. Omdurman, Was chtag am Nil / Wash T4 1000



22488. Omdurman, Scene am weissen N T2/3 1000



22489. 1898 Kilwa, Boma. German colonia T2/3 2000



22490. 1942 Ankara, street view, bicycle, au T2/31400



22491. 1898 Chernivtsi, Czernowitz, Cerna T2/3 6000



22492. Chortkiv, Czortkó w; Rynek / street, sh T2 2400



22493. Kerch (Crimea), Dvoryanskaya str T2/3 2200



22494. 1915 Kolomyia, Kolomyja, Kolomyya, T2 1400



22495. 1916 Kolomyia, Kolomyja, Kolomyya, T2 1200



22496. 1916 Kolomyia, Kolomyja, Kolomyya, T2 1200



22497. Lviv, Lwów, Lemberg; Gendarmerie, tr T2 2000



22498. Kokand, Medresse, Le marché / ma T2 1800



22499. Budapest I. Nap hegy dobermann te T2/32000



22500. Vize! Gondolj az állattal. Magyar AI T2/3 2400



22501. Birds. ST.Z.F. No. 1309. s: E. B. (E T2/31000)



22502. 1900 Monkey with donkey, litho (EK T2/31600)



22503. 1909 Un ménage heureux / A happy T2/31000



22504. Tropical birds. ST.Z.F. No. 1279. s: C. T3 1000



22505. Parrot. ST.Z.F. No. 1283. s: C. Klein T21000



22506. 1924 Ungarn's Raritaten / Magyar b T2/31000



22507. Márton L.-féle Cserkészlevelezőlapok T3 1600



22508. 1928 A Mi Törvényünk. Légy résen, T2/3 2000



22509. A tábor kürtöse. A KEG (Katolikus E T32000)



22510. 1939 I. Pax Ting leány jamboree, leán T21600



22511. Cserkész segítség. Kiadja Márton L T2/3 1400



22512. A cserkész tisztja. A Magyar Cserké T2/3 1800



22513. Francia cserkész; kiadja a Magyar Cs T22200

Lindner és Kobra termékek teljes választékban megrendelhetők irodánkban vagy



22514. ☒ Skót cserkész; kiadja a Magyar Cs T2/32200



22515. ** Magyar Cserké szszövetség kiadása T22400

vebol

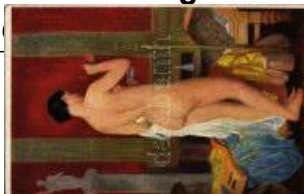

22516. ** Der Liebestrank / Erotic nude lady T2/3 1000



22517. ** Hugai Ferenc g yöngyösi (?) eszpe T1/22000



22518. ☒ 1899 Pozdrav z U her. Slovensky kro T2/3 2000

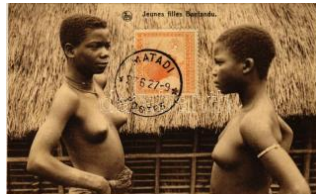

22519. * Jeunes filles Bant andu /native Congole T13000



22520. ☒ 1912 Congo, Ka Manga, dite "Mama T2/33000



22521. * Types de Femmes dans l'Intérieur / Af T2 3000



22522. ☒ Pirogues de Pêche sur un Fleuve / fi T2/3 3000



22523. ☒ Costumé Les Artistes avant la Repr T2/3 3000



22524. * Halte de porteurs et de hamacaires T2/3 3000



22525. * Travail du coton indigène, Le filage / T1/2 3000



22526. ** Travail du coton indigène, Le Tissag T1 3000



22527. ** Travail du coton indigène, Le Cardag T13000



22528. ** La Croisière No ire, Indigènes de l'O T2/33000



22529. ☒ A vidéki népelethöl. Bodoacs L. kiadá T2/31000



22530. ** Laitiere Flaman de / Flemish dairy, D T21400



22531. ** Ökrök a karámban, gémeskút, mag T2/31600



22532. ** Congo Francais , Types de Batékés d T13000



22533. ** Volkstracht aus der Slovaei (Ungar T4 1000



22534. ** Szántás hat ökörrel / Hungarian folkl T1 1800



22535. ** Aranci! Limoni! / Italian folklore, or T2/3 1600

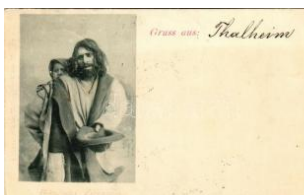

22536. ☒ 1900 Bettelinder Zigeuner. Siebenbürg T4 2000



22537. ** Salam alaik. L. & B. Isaac Behar, Po T31000



22538. ** Chanteuses Arabes au Caire / Arab T2/31000

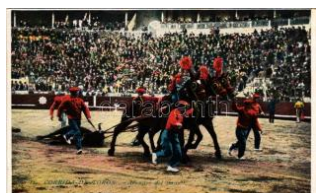

22539. ** Corrida de Toros, Arrastre del toro / T2 2200



22540. * Capro a la Alimón / Spanish folklore, b T4 2200



22541. ** Chef Peulh et sa Famille / Fula chie T1 3000



22542. ☒ 1907 Femme Dankoli en costume de T23000

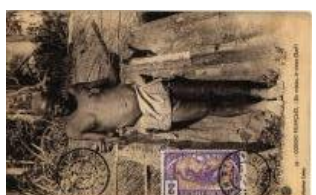

22543. * Congo Francais, En ruines, le vieux Ch T1 3000



22544. * Congo Francais, Types de Batékés de T1 3000



22545. * Congo Francais, Types N'Goundis-Nola T13000



22546. * Afrique Occidentale Sénégal, Type S T1 3000



22547. ** Francia asszonyok mosnak a pata T2/31000



22548. ** Corrida de Toros, Verónica / Span T1/2 2200



22549. ** Corrida de Toros, Un farol / Spanish T2 2200



22550. ** Corrida de Toros, El brindis / Spanis T2 2200



22551. ** Corrida de Toros, Salida de la cuadr T2 2200



22552. ** Corrida de Toros, Una caída al desc T2 2200

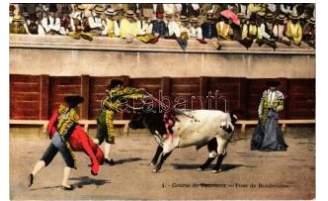

22553. ** Course de Taur eaux, Pose de Band T2 2200



22554. ** Course de Taur eaux, Une bonne piq T22000



22555. ** Corrida de Toros, Estocada / Span T1/22200



22556. ** Corrida de Toros, Una buena vara T1/2 2200



22557. ** Corrida de Toros, Un buen par de T1/2 2200

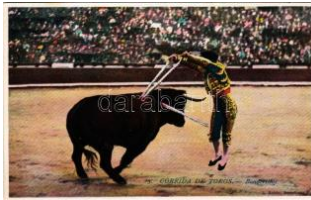

22558. ** Corrida de Toros, Banderillas / Spa T1/22200



22559. ** Corrida de Toros, Paso por alto / S T1/22200



22560. ** Cérères du Sine / Serer women, Sen T1 3000



22561. ** Enneberg. Südtiroler Trachten / Ita T2/31000



22562. ** Lechtal. Tiroler Trachten / Austrian T2/31000



22563. ** Leukental (Söll) . Tiroler Trachten / T2/3 1000



22564. 1932 Boy in traditional costumes, H T2/3 1000



22565. ** Ampezzo. Südtiroler Trachten / Ita T2/31000



22566. ** Picando / Spanish folklore, bullfigh T2/32200



22567. 1911 Salutar din Romania, Port Natio T31400



22568. ** Banderillas / Spanish folklore, bullf T2/3 2200



22569. * Una Verónica / Spanish folklore, bullfig T3 2200



22570. * Caída de un picador / Spanish folklore, T3 2200

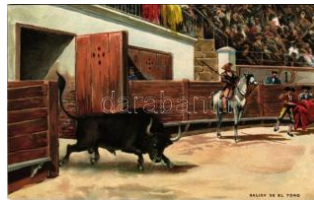

22571. * Salida de el toro / Spanish folklore, b T2/32200



22572. * Estocada a volapie / Spanish folklore, T4 2200



22573. * 1924 Paysage du Sud, Oasis de Palm T4 1000



22574. 1901 Corrida de Toros, Caída al desc T4 1000



22575. 1901 Corrida de Toros, Bombita en T2/3 1600



22576. 1901 Corrida de Toros, Suerte de v T2/3 1600



22577. 1901 Corrida de Toros, Dando tablas T2 1600

Lindner és Kobra termékek teljes választékban megrendelhetők irodánkban vagy



22578. ☒ 1940 Romänischer Hirte / Román T2/3 1400



22579. ** Aratási jelenet Nógrádban. Ezredéve T3 1800



22580. * Erdélyi szász parasztlakodalom / Sie T2/3 3000



22581. ** Ed Ella mi attende / Child with dog T2/3 1000



22582. ☒ 1899 Children, lit ho (EK) T2/3 T2/3 1000



22583. ☒ 1917 Endlich alle in! / Hiking boy, hum T3 1400



22584. * 1900 Girl with umbrella. E.G. 339. lit T2/3 1400



22585. ☒ 1902 Romantic children couple. E.G T2/3 1400



22586. ☒ 1902 Boy riding a donkey (EK) T3 T3 1000



22587. ☒ 1937 A könyvmoly! / Bookworm. W. T2/3 1000



22588. * A Magyar Királyi Folyamország órnas T2/3 12000



22589. ** U-35 német tengeralattjáró osztrák T2/3 12000



22590. * Az Osztrák-Magyar Haditengerész T2/3 12000



22591. ** SMS Zrínyi az Osztrák-Magyar Ha T2/3 12000



22592. ☒ 1914 Marine-Kasino in Pola. Billard T2/3 12000



22593. ** Pola, Schule am Schiff / Austro-H T2/3 12000



22594. ** Fiume, Palombaro / Taucher / Az T2/3 12000



22595. * SMS Sperber (kétsős SM TB 31) o T2/3 12000



22596. ☒ 1905 Pozsony, Plessburg, Bratislava T3 2000



22597. ** SMS "Temes" monitor Budapest, T2 18000



22598. ** LinienSchiffsleutnant Kónjovich re T2/3 2800



22599. ** Unterseeboot klar zum Tauchen. K T1/2 2800



22600. * Deutsches Museum in München, Origin T2/3 2000



22601. ☒ Fliegertruppe des Oberleutnant Albert Sa T3 2800



22602. ** The destruction of the Italian battleship T2/3 2800



22603. ☒ Bombenwürfe auf das Arsenal von V T2/3 2800

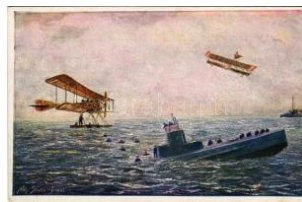

22604. ** Zwei österreichisch-ungarische See T2 2800



22605. ** 40. számú csatáképes kártya. A Sze T2 1600



22606. * SMS Viribus Unitis Osztrák-Magyar T1/2 5000



22607. * SMS Viribus Unitis Osztrák-Magyar T1/2 5000



22608. ☒ 1917 Weltkrieg 1914-1916. Österr.- T2/3 2800

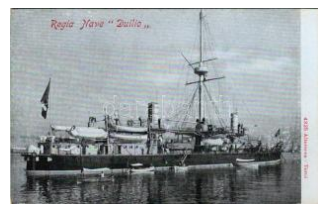

22609. ** Regia Nave "Dulilio" / Caio Dulilio Ita T1/2 2000



22610. ** Regia Nave "G. Bausan" / Giovan T1/2 2000



22611. ** SMS Lussin osztrák-magyar haditeng T 14000



22612. ** SMS Lussin osztrák-magyar haditeng T 15000



22613. ** SMS Taurus (ké-sőbbi nevén Marech T1 6000



22614. ** SMS Árpád az Osztrák-Magyar Had T1 3000



22615. ** SMS Magnet O sztrák-Magyar Mona T1 5000



22616. ** ~1900 SMS Sa tellit Satellit-osztályú T1 4000



22617. ** SMS Tegethoff az Osztrák-Magyar T1 2600



22618. ** SMS Saida az O sztrák-Magyar Hadit T1 3000



22619. ** SM Tb XI, osztrák-magyar haditenge T16000



22620. ** SMS Komet Osztrák-Magyar Monar T1 4000



22621. ** SMS Nautilus a z Osztrák-Magyar Ha T14000



22622. ** Gdansk, Danzig; Kaiserliche Marin T2/3 1400



22623. ** Bemanning ein es Schlachtschiffes. T1 3000



22624. ** Stab SMS Zent a nach Befreiung au T1 6000



22625. ** Osztrák-magyar matrózok szárazfö T1 3000



22626. * Pola, Pola; osztrák-magyar matrózok T1/23000



22627. ** Osztrák-magyar haditengerész ma T24000



22628. ☐ 1909 German Navy art postcard. T.S T2/31600



22629. ☐ 1915 SMS Deutschland u. Schleswi T2/3 1600



22630. ** In voller Fahrt / German Navy vesse T2 1600

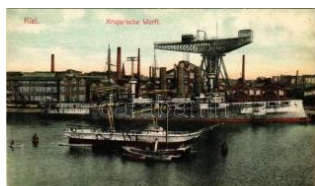

22631. ** Kiel, Krupp'sche Werft / German Nav T21600



22632. ☐ 1916 Der letzte Mann. Aus dem Helde T3 1600



22633. * 1912 Kriegsschiffe vor Abbazia / Austro T32600

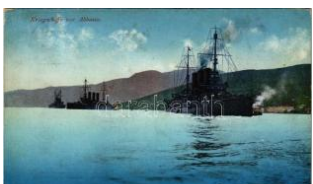

22634. ☐ 1912 Kriegsschiffe vor Abbazia / Aus T2/3 2600



22635. ☐ 1910 K. K. Panzerschiffe auf der Ad T2/3 2600



22636. ** Manöver / WWI Austro-Hungarian T2/3 2600



22637. ** Osztrák-magyar hadihajók a tenger T32600



22638. ** Die K.u.K. Eskadre in See / Az Os T2/3 2600



22639. * 1916 Nächtliche Patrouillenfahrt. Phot. T3 2600



22640. ** Az Adrián. Az Érdrekes Ujság kiadá T2/31600

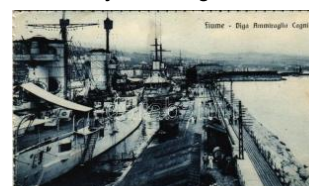

22641. ** Fiume, Rijeka; Diga Ammiraglio Ca T2/3 2600

Lindner és Kobra termékek teljes választékban megrendelhetők irodánkban vagy

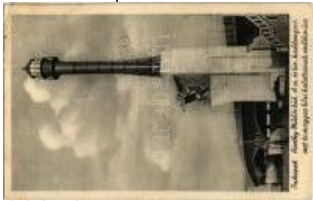

22642. ☒ 1941 Budapest, Horthy Miklós híd, T2/32600



22643. ** Beschießung von Antivari durch ein T2/32600



22644. * 1912 Nachtmanöver der K.u.K. Österr. T3 2600



22645. ** Az Osztrák-Magyar Haditengerészet T3 2600



22646. ** Gefecht in der Oranienstraße am 15. T2/32600



22647. ** Absuchen der See mit dem Scheinwerfer T2 2600



22648. ** Heimkehr des Unterseeboot V (SM U T22600



22649. ** 1916 Vernichtung des italienischen T2 2600



22650. * 1917 SMS Zrínyi beschießt bei Siniga T2 2600



22651. ** SMS Zrínyi und Torpedoboot Cobra T2 2600



22652. ** Rapidkreuzer und Torpedoboot ve T2/32600



22653. ** SMS Erzherzog Albrecht osztrák-ma T22600



22654. ☒ 1911 Mali Losinj, Lussinpiccolo; K.u T2/32600



22655. ☒ 1917 Pola, Panorama, Navi in riserva T2/3 2600



22656. ☒ 1914 Molo Bellona / SMS Bellona az T2/32600



22657. ☒ 1909 SMS Wien az Osztrák-Magyar H T42600



22658. * Fiume, Rijeka; Porto / battleships at T2/3 2600

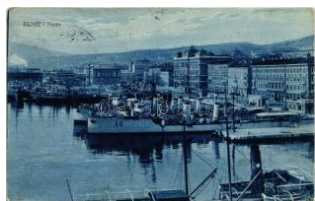

22659. * Fiume, Rijeka; Porto / battleships at T2/3 2600

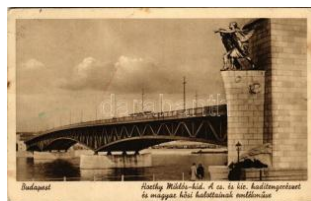

22660. * Budapest, Horthy Miklós híd, a Csás T2/32600



22661. ** Abbazia, Opatov; Molo mit Admira T2/33000



22662. ** Osztrák-Magyar Haditengerészet cs T21600



22663. ** Pola, K.u.K. Kriegsmarine Schiffe in T1 2000



22664. ☒ 1917 Osztrák-magyar haditengerésze T3 5000



22665. ** SMS Miramar, Osztrák-Magyar Hadit T1 3000



22666. ** SMS Gigant osztrák-magyar haditen T15000



22667. ** SMS Dalmat osztrák-magyar haditen T15000



22668. ** SMS Pelikan az Osztrák-Magyar Ha T1 4000



22669. * Minen Explosion / WWI Austro-Hung T2/32600



22670. * 1916 Alkonyatkor / WWI Austro-Hun T2/32600



22671. ☒ Napnyugta Leszianánál. "Dalmácia e T2/32600



22672. ☒ 1918 Dreadnought im Kampfe / WW T2/32600



22673. ☒ 1916 Der Kampf zur See, Unterseebo T32600



22674. ** Flottille / WWI Austro-Hungarian T2/3 2600



22675. 1910 Flotten-Manöver / Osztrák-magyar T2 2600



22676. 1912 SMS Escadre / Az Osztrák-Magyar T2/3 2600



22677. ** Az Osztrák-Magyar Haditengerészet T2 2600



22678. 1906 Az Osztrák-Magyar Haditengerészet T2/3 2600



22679. * Nacht Belastung / WWI Austro-Hung T2/3 2600



22680. * Az Osztrák-Magyar Haditengerészet T2/3 2600



22681. ** Osztrák-magyar torpedónaszádok T2/3 2600



22682. Lady smoking a cigarette, dressed a T2/3 1600



22683. * 1917 U-65 német tengeralattjáró T2/3 2000



22684. ** Hindenburg-Salut! / German Navy, b T2 1600



22685. * 1918 Pola / WWI Austro-Hungarian T2/3 2600



22686. 1908 WAL osztrák-magyar torpedó T2/3 6000

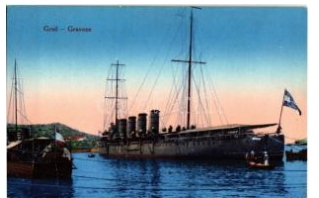

22687. ** SMS Helgoland Osztrák-Magyar H T1/2 3600



22688. * Az ordonánc motoros a Dunán, moto T2/3 1200



22689. * 1917 SMS Csepel osztrák-magyar T2 2400



22690. ** 1917 Sérült SMS Novara osztrák-magyar T2 1600



22691. ** Menekülő (füstjéből következtetve) T2/3 2000



22692. 1918 Pola, Tauchung eines Untersee T2/3 3000



22693. * K.u.K. Kriegsmarine SM Torpedoboot T2 9000



22694. 1915 Az Osztrák-Magyar Haditengerészet T4 3000



22695. 1915 Egy elléges hadihajó megtor T2 2400



22696. ** Aus dem Matrosenleben: Am Lohn T2/3 7000



22697. * 1902 SMS Monarch osztrák-magyar M T3 4200



22698. ** SMS Panther osztrák-magyar torpedó T3 4200



22699. ** Swinoujscie, Swinemünde; Einfahren T4 1400



22700. * 1917 Zerstörung der Arsenale von Ve T2/3 2800

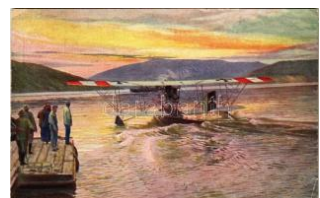

22701. ** Weltkrieg 1914-1916. Österr.-ung. T3/4 2800



22702. ** Bucht von Cattaro vom Aeroplan aus T2 2800



22703. ** Rettung der 'Foucault'-Mannschaft T2/3 2800



22704. 1925 White Star Line Triple-Screw R T2/3 3000



22705. ** A Magyar Királyi Folyam- és Tenge T2/3 1800

Megnyílt megújult webshopunk! Folyamatosan bővülő kínálat!

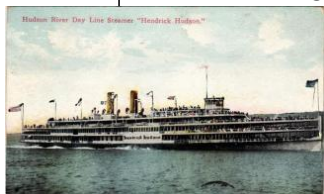

22706. ✳ 1912 Hudson River Day Line Steamer T2/3 1400

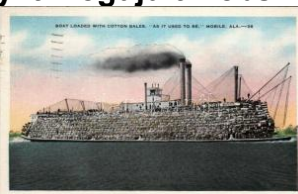

22707. ☒ 1936 Boat loaded with cotton bales " T2/31400

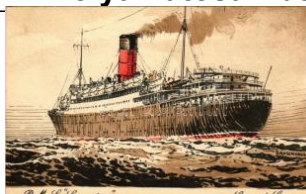

22708. ✳ RMS Lancastria. British Cunard Line T2/32000



22709. ☒ 1922 TSS RIJNDAM. Holland-Amer T2/3 1800



22710. ✳ 1899 Am Bord des Doppelschrauben T2/33000



22711. ✳✳ M. kir. Folyam-és Tengerhajózási R T11800



22712. ✳✳ SS Budapest gőzös, folyami utassz T1/21800

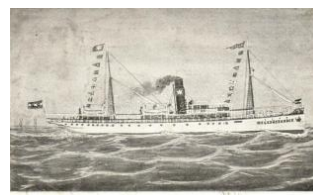

22713. ☒ SS Hegedűs Sándor egycsavaros te T2/32400



22714. ✳ Chiemsee, salon steamship Luitpold T2/32200



22715. ☒ SS Yekaterinburg (EK) T2/3 T2/3 2000



22716. ✳ 1926 Canadian Pacific liners "MELITA" T2800



22717. ✳✳ F. Consigny Globe-Trotter, Páris. G T2/31400



22718. ✳✳ Szini Gyula magyar író (ragasztón T2/31000



22719. ✳ Gróf Bánffy Miklós az operaház intend T22400



22720. ✳✳ Babits Mihály, a Nyugat főmunkatá T2/33000



22721. ✳✳ Miss Allemagne, German beauty que T21000



22722. ✳✳ Miss France, French beauty queen. T2 1000



22723. ☒ 1913 Lady art postcard (EK) T2/3 T2/3 1000



22724. ✳ Lady art postcard . H. C. Vienne Nr. T2/3 1000



22725. ✳ Lady art postcard . M. M. Vienne Nr. 27 T21000



22726. ✳ Donnerwetter! / Erotic humour, voye T2/3 1000



22727. ✳✳ Gruss aus dem Moorbad / Greetings T31000



22728. ✳✳ Der kurzsichtige Arzt "Sagen Sie ma T3 1000



22729. ✳✳ Addig nyújtózko dj ameddig a takaródj T21000



22730. ✳✳ Bagoly mondja a verébnek nagyfejű T2 1000



22731. ✳✳ 1937 Paris, Le Pavillon Hongrois a l T1 1400



22732. ✳ ~1940 Magyar katonák bevonulása T3/4 3200



22733. ✳✳ ~1940 Magyar katonák bevonulása e T23200

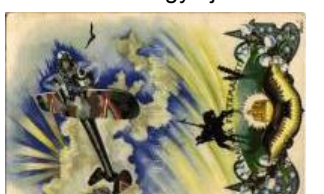

22734. ✳✳ Magyar feltámadást! / Hungarian i T2/3 1400



22735. ✳✳ Justice. Magyar ország imperialista s T2 2000



22736. ✳✳ Nem, nem, soha! at Besskó K. Magy T2/32000



22737. ✳✳ Hungária halála és köszönete Itáliá T2/32000



22738. ☒ 1938 Detruisez I a Tcheco-Slovaqui T2/3 2000



22739. ** Szegény Magyaország! Kiadja a " T2/3 2000



22740. ** A Felvidékről. fa templom; kiadja a T1/2 4000



22741. ** A Vág völgye, vize fája, magyar vág T1 4000



22742. ** Magyarország földarabolása ciklus T2/3 2000



22743. ** Zombor, Sombor; Schweidl szobor T2/3 2000



22744. ☒ Hiszekegy. Hadirokkantakat Foglalk T2/3 1400



22745. ** Nem, nem, soha! Besskö K. Magy T2/3 1600



22746. ** Hungária hálája és köszönete Itáliá T2/3 1800



22747. ** Fegyverszünet, Némethy Miklós c T2/3 1000



22748. ** Ezért a kereszte t a vállaimra vesze T2/3 2600



22749. ** Magyar biztonság. Kettő jöttek eg T1/2 2600



22750. ** Ezért magamat is reá feszítetem T1/2 2600



22751. ** Évszázadokon át a Nyugat védelm T2/3 2600



22752. ** La Hongrie mut ilée / A megcsönkítő T3 1400

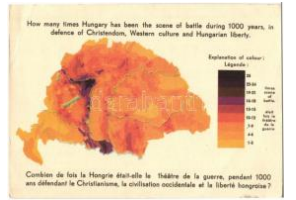

22753. ** Hányszor volt h adszínter Magyarors T3 2000



22754. ☒ Buda, Mohács, Nándornál elfutó, tán h T3 1200



22755. ** Hiszek egy Istenben... Kiadja a Ma T2/3 1400



22756. ** Kincses Kolozsvár. Lesz még kikele T1 2200



22757. ** A finn-ugor (finn-ugor) népek; a Sug T1/2 2000



22758. ** Fegyverszünet, Némethy Miklós cikl T1 2200



22759. ** Felvidéki riadó! Rákóczi Ferenc in T2/3 1400



22760. ** 1937 Jobb magyar jövődőt! / Hun T2/3 3000



22761. * Szétszórt hajával, vérző homlokával T2/3 1000



22762. ☒ 1901 Gruss aus Karlsbad / Jewish m T2/3 9000



22763. ☒ 1943 Vértesi István zsidó F 274. KM T2/3 1800



22764. ☒ 1934 A zsidók a főországban. 137. zs T2/3 2400



22765. ** Simon Böske, e Iső zsidó magyar szé T2 1000



22766. ** Kaunas, Kowno; Feldlager vor der K T2 1400



22767. ☒ Ulánusok megke rgetnek egy orosz lo T2 1400



22768. * 1914 Vernichtung französischer Artillerie T2 1400



22769. ** Rittmeister Oskar Wawra. Aus dem T2/3 1400

Megnyílt megújult webshopunk! Folyamatosan bővülő kínálat!



22770. * Tiroli népfőlkélok / Tiroler Landsturm T2/3 1400



22771. 1914 Hadseregünk végleges győzelmének T2/3 1400



22772. 1916 Kozákok menekülése / Flucht T2/3 1400



22773. ** Maschinengewehr-Abteilung in voller T2/3 1400



22774. ** Strassenkampf in einer serbischen Ortschaft T2 1400

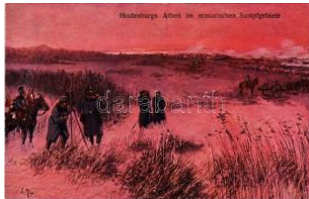

22775. * Hindenburgs Arbeit im masurischen Siedlungsgebiet T1/2 1400



22776. ** Wohlfahrtskarte der Reichs-Spende. T1 1400



22777. ** Weltkrieg 1914-1915 Einzug der Verbände T2/3 1400



22778. * Weltkrieg 1914-1916 Sturmangriff von T2/3 1400



22779. ** Weltkrieg 1914-1915 Österr.-ung. Ulanen T2 1400



22780. ** Weltkrieg 1914-1916 Landwehr-Ulanen T2 1400



22781. ** Weltkrieg 1914-1916 Melde-Reiter in T2 1400



22782. ** Zurückkehrende Flüchtlinge auf dem T1/2 1400



22783. ** Telefonos és távíró egység felszerése T2 2200



22784. ** Weltkrieg 1914-15. Österr. Ulanen T1/2 1400



22785. 1916 A 4. Távíróosztály katonáinak T2/3 1800



22786. ** 15 cm-es ágyúszállítás közben T2/3 2000



22787. ** Osztrák-magyar tüzérségi katonák T2 1800



22788. 1916 Eleonóra bolgár királyné a testvér T2/3 2200



22789. * Érdemrend kitűzése a Ludovikában / W T2 2000



22790. * Első világháborús osztrák-magyar katonák T2 1600



22791. ** A háborúban megvakult katonák javítása T2 1600



22792. * 1917 Zöld csütörtök (Húsvét előtti hét) T2 1800



22793. ** Az orosz malomban is nekünk öröme T2 2000



22794. ** Akadályugratás az Esztergom-Könyv T2 1800



22795. * ~1915 Kézimunka vásár Albániában T2 1800



22796. * Kampf mit italienischer Kavalleriepatrouille T1/2 1400



22797. 1914-1916 Kriegerattributionen T2 1400

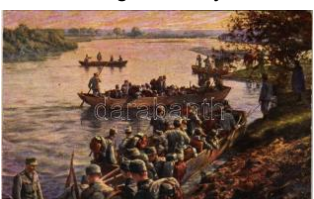

22798. ** Osztrák-magyar csapatok áthajózása T2/3 1400



22799. 1915-1916 Schwere Infanterie T2/3 1400

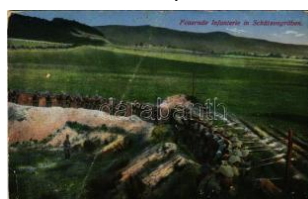

22800. ** Feuernde Infanterie in Schützengraben T3/4 1400



22801. ** Unsere Kämpfe an der Ostgrenze, V T1 1400



22802. ** Egy hadnagy t emetése. Az Érdek T1/21400



22803. ** A tábori levél / W WI K.u.K. (Austro-H T2/31000



22804. ☒ 1918 WWI K.u.K. (Austro-Hungarian T2/31000



22805. ☒ 1916 Der Schutz engel unsererer Held T2/31000



22806. ** 1916 Zur Erinnerung an die Offiziere T2/3 1400



22807. ** 1942 Karácsony a Harcoló honvédek T2 1200



22808. ☒ 1916 Első világhá borús osztrák-magya T31000



22809. ☒ 1916 Ha megállók az utcán: kacsint T2/3 1600



22810. * 1916 Első világhá borús osztrák-mag T2/3 1000



22811. ☒ 1915 Feldúlva a d rágó otthon... Ne p T2/3 1000

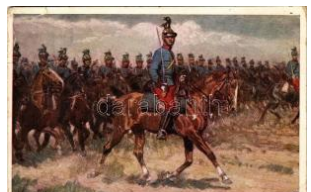

22812. ☒ Hussaren / WWI K.u.K. (Austro-Hun T2/31400



22813. ** Sein Kampfgenosse / WWI K.u.K. T2/3 1400

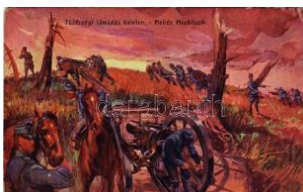

22814. ** Tüzérségi támasz keleten, nehéz T2/31400



22815. ☒ Lovasságunk rohama egy elrejtett oro T3 1400



22816. ☒ 1917 Szövetségés hadak bevonulása T31400



22817. ** Vernichtung einer russ. Kosakenbrig T21400



22818. ** Suwalki, WWI German military, soldier T11400



22819. ☒ 1915 Weltkrieg, Maschinen-Gewehra T2/31400



22820. ☒ 1916 Orosz lövés zárók elfoglalása / W T31400



22821. ☒ 1915 Kämpfe gegen die Russen / W T2/3 1400



22822. ☒ 1915 Győzelmes harcok Bukovinában T21400



22823. ** Weltkrieg 1914/15. Einzug österreich T11400



22824. ** Gazdátlanul. Az Érdekes Újság kiadá T11400



22825. ** Két jó magyar. Az Érdekes Újság T2/3 1400



22826. ** Egy szerbiai erdőben. Az Érdekes Új T2 1400



22827. * A huszár átengedi lovát a sebesült k T1/2 1400



22828. * 1916 A yarakozó tartalék. A Képes U T2/31400



22829. ☒ 1916 A kárpáti harcok mögött / WWI T2/3 1400



22830. ☒ 1917 Élelmészeti csoport áthajózása T2/31400



22831. ** 1916 Kriegsfürsorgeamt des k.u.k. T2/3 1400



22832. * Im Schützengraben / WWI K.u.K. (Au T1/21400



22833. ☒ 1915 Vernichtung einer russ. Kosaken T3 2400

Megnyílt megújult webshopunk! Folyamatosan bővülő kínálat!



22834. ** Katonáink a Kárpátokban, lövészáro T2 2400



22835. ☒ 1917 Fahrküche / WWI K.u.K. (Aust T2/3 2400



22836. ☒ Kämpfe in Russ. Polen. Erstürmung T2/3 2400



22837. ☒ Súlyos harcok a Kárpátokban a Dukl T2/3 2400



22838. ☒ A szerb hadsereg menekülésben / Die T2 2400



22839. ☒ 1916 Weltkrieg 1 914-1915. Österr.-un T22400



22840. ** 1914 Sokal melletti ütközet augusztus T2/31400



22841. ** Der europäisch e Krieg 1914/15. Nr. T2 1400



22842. ** Csataképek: 1914 szeptember 5-é T2/31400



22843. ** Ausstellung für Verwundeten- und T2/3 1400



22844. ☒ Kamerad, reich mir die Hand! A. M. Vá T21400



22845. * Rückzug russischer Artillerie in den K T1/21400



22846. ☒ Hősök sírjai elleneség földben / WW T2 1400



22847. * Nach der Schlacht / WWI K.u.K. (Austr T31400



22848. * Kämpfe gegen die Russen, Deutsche u T31400



22849. ☒ 1915 Deutsche Ulanenpatrouille im Gr T21400



22850. ☒ WWI K.u.K. (Austro-Hungarian) mili T2/3 1400



22851. ** Ich hatt' einen Kameraden / WWI Ge T2 1400



22852. ** Bátorság szívünkben / WWI K.u.K. T2/3 1400



22853. ☒ 1912 Sulla spiaggia di Tripoli, la vettura del Comando



22854. * 1918 Riposta inglese al 42o tedesco / T3 1000



22855. ☒ 1916 Huszár / WWI K.u.K. (Austro-Hu T41400



22856. * Huszárszerelme / WWI K.u.K. (Austro T3 1400



22857. ** Huszárszerelme / WWI K.u.K. (Aust T2/3 1400



22858. ** In treuer Pflege / WWI K.u.K. (Aust T1/21400

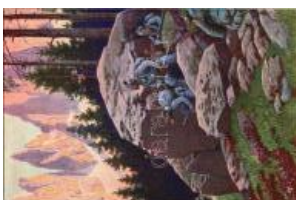

22859. ** Járőr lesben / WWI K.u.K. (Austro-H T1/21400



22860. ☒ 1917 Lovasütközet / WWI K.u.K. (A T2/3 1400



22861. * 1916 Isten veled! / WWI K.u.K. (Aust T3/4 1400



22862. * Heil und Sieg / WWI K.u.K. (Austro-H T3/4 1400



22863. ** Mégis csak gondolnak rám otthon! T2/3 1400



22864. * Schützengraben / WWI K.u.K. (Austro T3 1400



22865. ** Kurze Rast in den Karpaten / WWI T2 1400



22866. ** Durch! / WWI K.u.K. (Austro-Hung T2/3 1400



22867. ** Weltkrieg 1914-1916 kavallerie Attac T21400



22868. * A diadalmas magyar és bolgár serege T2 1400



22869. 1916 Weltkrieg 1914-1916 Italienisc T2/32400



22870. 1917 Od pocine / WWI K.u.K. (Austr T2/3 2400



22871. Győzelmes tüzérségi harc egy orosz T2/3 2400



22872. * 1904 Hussaren. Nr. 25. H. Schall & S T3/41400



22873. Din Istoria regimului de Infanterie A T21400



22874. * 1914 Sabac bevétel / Die Einnahme T3/4 1400



22875. * Aus den schweren Kämpfen an der T2/3 1400



22876. ** Eine oesterr.-ungar. Signalabteilung T2 1400



22877. ** Bevonulás Varsóba / Der Einzug in W T21400



22878. ** Deutscher Ulanenangriff auf französisch T2 1400



22879. ** Kriegsbilder Postkarte. Versprengt T2/3 1400



22880. 1915 Henckel Kriegspostkarte. De T2/3 1400



22881. ** Tüzérségünk felvonulása Sabácon / T2 1400

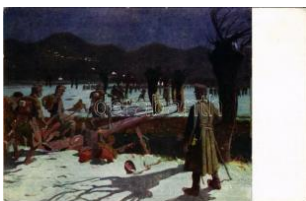

22882. ** A 30. honvédségi gyalogezred éjjeli támadás T2 1400



22883. 1917 Uzsoki örszem. A budapesti 29 T2/31400



22884. ** Az ezredkürtös hősi halála, Nemes T1/21400



22885. * Französische Kürassiere auf dem Rücken T2 1400



22886. ** Győzelmes csapatok Szerbiában, átkelés T21400



22887. * A Kraznik-i ütközet / WWI K.u.K. (Austr T31400



22888. 1914 Nagy Károly lovas tiszthelyettes T2 1400



22889. 1915 Verny druzh / WWI K.u.K. (Austr T2/31400

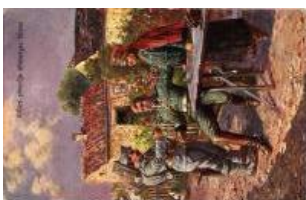

22890. 1915 Előőrs pihe nője ellenséges föl T2/3 1400

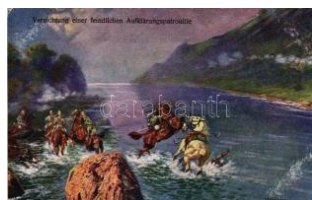

22891. ** Vernichtung einer feindlichen Aufklärung T2 1400



22892. * 1914 Fröhliche Oster aus den Karpaten T2 2000



22893. * 1918 A cs. és kir. 5. hadtestparancsnok T27000



22894. * 1917 Jassionov (Galicia), 34. gyalogezred T2/31600



22895. 1914 Besztercebánya, Banská Bystrica; I T2/3 1600



22896. ** Első világháborús osztrák-magyar katonák T2 2000



22897. 1914 Osztrák-magyar katonák csoportja T2/3 1800

Havi két gyorsárverésünkre folyamatosan várjuk a beadásokat!



22898. ☒ 1915 Scheinbatterie / WWI Germa T2/3 1600



22899. ** Tirailleurs du Turkestan. Chasseur T2/3 2000



22900. ☒ 1916 Col di Lana (Abendstimmung). O T21000



22901. ** Gesegnete Weihnachten! / WWI K T2/3 1400



22902. ☒ 1916 Treue Kameradschaft / WWI K.u T21400



22903. ☒ 1915 Das Gnadenbild im Felde / WW T3 1400



22904. ** Lieber Besuch / WWI K.u.K. (Austro T1 1400



22905. ☒ Moskal sie cofa / WWI K.u.K. (Austr T2/3 1400



22906. ** Ein kühlender Trunk / WWI K.u.K. (A T1 1400



22907. * 1918 Osztrák-magyar tisz / WWI Aus T2 3200



22908. ** Honvéd katona kitüntetésekkel / H T2/3 3000



22909. ☒ 1916 Hauptmann Alfred Vollerich vom T2/3 1000



22910. ☒ 1918 Unsere Soldaten in Albanien. T2/3 1000



22911. ** Unterwegs. Offizielle Karte für Rotes T21000



22912. ☒ 1917 Offizielle Postkarte zu Gunsten T2/3 1000



22913. ** Heldengräber auf Pordoi. Offizielle T2/3 1000



22914. ☒ 1917 Ein siegreicher Kavallerieangr T2/3 1000

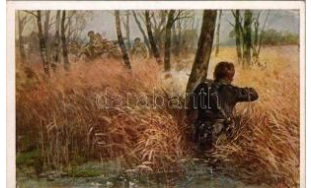

22915. ** Ludwig Krähan, Vizewachtmeister b T2 1000



22916. ☒ 1917 Első világháborús osztrák-magyar T2/3 1600



22917. ** Jenő főherceg a 33-asoknál. A tiszta T2 2200



22918. ** Nazim pasa a főhadiszálláson / Na T2/3 1600



22919. ** Osztrák-magyar katonák csoportja T2/3 1600



22920. * 1917 Osztrák-magyar katona / WWI T2/3 1400



22921. * L'Infanterie au Combat, Mitrailleur T3 1200



22922. * 1909 Kuruc huszár támadás (ázott / we T3 1000



22923. ** WWII Russian military field postcard / T4 1000



22924. ** Punta Corbin olasz erőd elfoglalása. T2 1800



22925. * ☒ 2 db RÉGI katonai motívum képeslap 1000



22926. ** Honvéd lelkész, hadbírói-, orvosi-, T2 1600



22927. ☒ Turcos-Lager in den Vogesen / Turkish T4 1000



22928. ☒ 1920 Czechoslovakian military art p T2/3 1000



22929. ** Michel-Joseph Maunoury, WWI Fr T2/3 1000



22930. ** Edouard de Castelnau, WWI Fren T2/3 1000



22931. ** General de Curieres de Castelnau T2/3 1000



22932. 1918 Leopoldsbu rg, Bourg-Leopold; T T2 1400

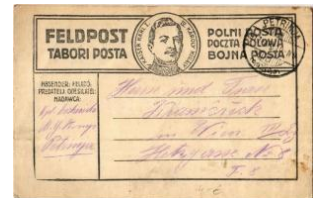

22933. 1917 Első világhá borús tábori postai T2/3 1400



22934. * 1915 Besztercebá nyai m. kir. őrség á T1/2 2000



22935. 1912 Guerra Italo -Turca, La Bandier T2/3 2000



22936. 1915 Scheiden tu t weh... / WWI Aus T2/3 1000



22937. 1915 Freudiges W iedersehen / WWI T2/3 1000



22938. * 1914 Kriegsbildka rte Nr. 4. Oesterrei T2/3 1000



22939. 1915 Der Weltkri eg. Gott schütze ih T2/3 1000



22940. ** Tableau der De utschmeister-Krieg T2/3 1000



22941. 1915 Dragonerat tacke auf Kosaken / T2 1000



22942. ** Am Isonzo / WW I K.u.K. (Austro-Hu T2/3 1000



22943. 1916 Herzliche N eujahrsgrüsse / Ge T2/3 1000



22944. ** Generalfeldmar schall von Hindenbu T4 1000



22945. ** Der Traum der Krieger / WWI Fren T1/2 1000



22946. ** WWI K.u.K. (Au stro-Hungarian) milit T3 1000



22947. 1915 Der Traum des K anoniers / WWI K.u.K T3 1000



22948. * Fegyverét tisztító katona. Képzőművés T2 1000



22949. 1915 Anton Gold bach Edler von Sulita T2 2000



22950. 1915 Gott mit uns! / K. u.k. military patriotic T2 1000



22951. ** Kriegerfriedhof Zawadka. Kaiser Ka T2 1000



22952. 1917 Vater und S ohn bei derselben T2/3 1000



22953. 1917 Dankbrief für Lieb esgaben. Der Krieg 1 T2 1000



22954. 1917 Einmarsch der Fr anzosen in Grafenwö T2 1000



22955. ** Aus einem Sch ützensgraben in den T1/2 1000



22956. 1917 Der Urlaub vorüb er! / WWI German T2/3 1000



22957. ** Flucht der Russ en nach der Schlac T2/3 1000



22958. ** Halloh, Sanitäts patrouille, Hieher! T1/2 1000



22959. ** 1917 Tel.-Feld. -Depot II. Trpp. Telf. T2 1000



22960. 1914 44. Landwe hr-Infanterietruppend T3 1000



22961. 1918 Feldersatzb atterie der k.k. 22. T3/4 1000

Rengeteg érdekes tétel az egyéb gyűjtési területek anyagában!



22962. ** 1925 Del. pl. 5 . Bat. 5. Stara para. T2 1000



22963. ☒ Hilferuf / WWI K.u .K. (Austro-Hungar T2/31000



22964. ☒ 1915 Kriegsgefan gene Russen / WW T2/31000



22965. ☒ Vater und Söhne in Tirol. S.B. 2753. s T21000



22966. ☒ Kriegsbildkarte N r. 28. Eine zum Schl T3 1000



22967. ☒ Kriegsbildkarte N r. 21. Erstürmung e T2/31000



22968. * 1916 Herzliche O stergrüsse! / WWI K. T21000



22969. ☒ In liebe Gesellsch aft / WWI K.u.K. (A T2 1000



22970. ☒ 1917 Der Stamm gast. Kriegspostka T2/3 1000



22971. ☒ Letzte Ehre / WW I K.u.K. (Austro-Hun T2 1000



22972. * 1918 Helden des Roten Kreuzes. Kr T2/3 1000



22973. ** Hans Hartwig v on Beseler, German T2 1000



22974. ☒ 1915 Gott schütz e Österreich! Er schü T21000



22975. ☒ 1916 Gott schütz e die Unsrigen! / WW T31000



22976. ☒ 1916 Heilige Mut ter Dein Segen beg T2/31000



22977. ☒ 1918 Josef Kalina , Reserveleutnant T2/3 1000

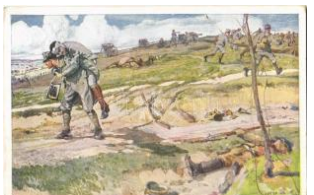

22978. * Johann Salawa, O ffiziersdiener des k T2/31000



22979. * 1915 Wieder in de r Heimat / WWI Aust T2 1000



22980. * Matthias Santner, Landsturminfanter T2/31000



22981. ☒ 1914 Kriegsbildka rte Nr. 22. Der Ent T2/3 1000



22982. ☒ 1915 Kriegsbildka rte Nr. 34. Pflichttre T2/31000



22983. ☒ 1914 Kriegsbildka rte Nr. 14. Heldent T2/3 1000



22984. ☒ 1915 Der Traum des verwundeten Kri T4 1000



22985. ☒ 1917 K.u.K. Kraft wagenkolonne Nr. T2/31000



22986. ☒ 1914 Kriegsbildka rte Nr. 2. Eine Epis T2/31000



22987. ** General der Infan terie Ewald von Loc T21000



22988. * 1916 Korporal Ru dolf Fellner vernich T2/31000



22989. ☒ 1915 Unzertrenn liche Freunde / WW T2/31000



22990. ☒ 1918 Treu bis in den Tod. Helden d T2/3 1000

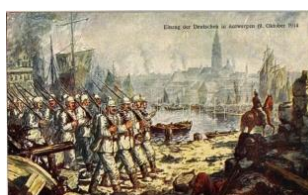

22991. ** Einzug der Deu tschen in Antwerpen T2 1000

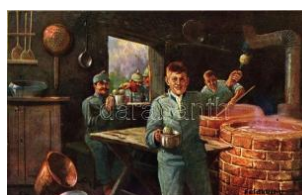

22992. ☒ Feldküche / Oszt rák-magyar tábori T2/3 1000



22993. ☒ Austro-Hungarian K.u.K. and Germa T2/3 1000



22994. * Franz Schärf, Re serveinfanterist de T2/3 1000



22995. ** Kriegsbildkarte Nr. 24. Ein aus Eis T1/2 1000



22996. ** Kriegsbildkarte Nr. 4. Oesterreichi T1/2 1000



22997. ☒ Austro-Hungarian K.u.k. military, cav T2/31000



22998. * 1943 Ha hív a lég mi szárnyalunk... Má T22400



22999. * 1943 Távol... Mes sze a határtól sóha T2/32400



23000. ** A repülő leadja jelentését. Az Érdeke T2400



23001. ☒ 1943 A gép dübörög a bomba dörög T2/32400



23002. ** 1943 A gépmadár suhan... Második T2 2400



23003. * Üdvözet Krampusztól! / Krampus art p T37000



23004. ☒ 1937 Üdvözet a Krampusztól! / Kra T2/3 4000



23005. ** Gruß vom Krampus und Nikolo! / Kra T28000



23006. ☒ 1917 Üdvözet Krampusztól! / Kramp T2/37000



23007. ** Üdvözet a Krampusztól! / Krampus T2/3 4000



23008. ** Krampus art postcard with diaboló T2/3 5000



23009. ** Pointer dogs. Emb. litho (EK) T2/3 T2/31600



23010. ☒ 1904 Scotch Collie dog T2 1400



23011. ** Dachshund dog s. T.S.N. Serie 674 T2/31400



23012. ** Dachshund dog s. T.S.N. Serie 674 T2/31400



23013. ** Dachshund dog s. T.S.N. Serie 1541 T3 1400



23014. ** Horses. Italian art postcard (EK) T2 T2/31000



23015. ☒ 1907 Cats. Serie No. 1509. s: Sperl T2/3 1400



23016. * Here's to you - go od luck! Cat in a win T2 4000



23017. ** Cats. H.K.M. & Co. Serie 443. s: S T2/31000



23018. ☒ 1912 Dog with cats. Serie 195. s: Sp T2/31000



23019. ** Die Dorfschöne / Gentleman cat w T2/34200



23020. * 1919 Chicken family with eggs, Easte T2/32200



23021. ☒ Boldog Újévet! / A rt Nouveau lady and T2 9000

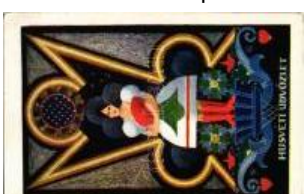

23022. ☒ 1931 Magyar folk lór művészlap húsv T2/32800



23023. ☒ 1917 Magyar művészlap. Országos A T22000



23024. * Ticharich Zdenka zongoraművész / T2 2200



23025. * 1920 Romantic couple. Italian lady art T2 1000

Lindner és Kobra termékek teljes választékban megrendelhetők irodánkban vagy

bol



23026. * 1920 Romantic couple. Italian lady a T2 1000



23027. * 1920 Romantic couple. Italian lady art T2 1000



23028. * Sonnabend. Verlag v. M. Kimmelstie T2/3 2400



23029. * Lady art postcard. Minerva 632-7. s: K T41000



23030. * Wien, Heiligenkreuzerhof. Kilophot Wien T3 9500



23031. * Wien, Gumpoldskirchen. Kilophot Wien T29500



23032. 1919 Lady art postcard. B.K.W.I. 702- T21000



23033. * Romantic couple. Italian lady art postcard T21000



23034. 1913 Lady, Edward Gross Co.. America T2/3 1000



23035. 1913 The Artist. Lady with violin. Rei T2/3 1000



23036. * 1920 Romantic couple. Italian lady art T2 1000



23037. * 1920 Romantic couple. Italian lady art T2 1000



23038. * Der Gott und die Bajadere / Goethe art T31000



23039. 1917 Der Froschkönig / La princesse T2/31000



23040. 1928 Vivian. Lady art postcard. R.C T2/31000



23041. * 1913 Still life with fruits. G.O.M. 125 T2/3 1000



23042. 1930 Hungaria. QSL rádióamatőr össztet T47000



23043. ** Kezdjük vígan, úgy se tudjuk, hogy v T21800



23044. ** A szegény bűnös - Az előkelő fogoly T2 3200



23045. 1913 Picnic with automobile. litho s: T2/33000



23046. ** Gelimer. Bund der Deutschen in Nieder T21000



23047. ** Ebroin. Bund der Deutschen in Nieder T21000



23048. * Lohengrin. Richard Wagner-Zyklus. M T2 1000



23049. 1918 Wagner's Tanhäuser. B.K.W.I. 4 T31000



23050. 1918 Aennchen von Tharau ist die mir gefällig T2 1000



23051. ~1900 Mnoho Steští do nového roku T3 2000



23052. 1899 Carnaval X VII/10. Art Nouveau T2 7000



23053. 1900 Art Nouveau lady. Theo. Stroe T2/36000



23054. 1918 Az Országos Magyar Képzőművészeti Társaság T2/31000



23055. ** 1924 Paris, Jeux Olympiques, Natation T2 6000



23056. ** 1928 Amsterdam - Olympische Zo T2/32200



23057. 1928 Amsterdam, Inga Stadion / Olymp T2/31000



23058. 1924 Paris, Jeux Olympiques, Vue ge T22000



23059. 1936 Berlin, Gesamtansicht vom Reich T32000



23060. XIX Olympiad / 1968 Summer Olympic T2 1800



23061. 1936 Olympische Winterspiele Garmisch-Partenkirchen T2/3 3000



23062. 1919 Palace of Versailles, Hall of Mirrors T2 2600



23063. Rendőri Gyermekbírók Segélyala T2 2200



23064. Titanic és az alkohol. Kiadja az "Alkohol" T2 3000

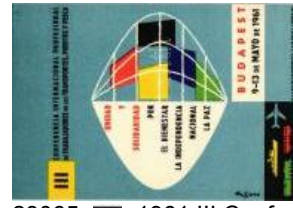

23065. 1961 III Conferencia Internacional Pro T2 1400



23066. Művészeti Együttesek II. Országos V T21000



23067. Magyar szocialista úttörő újevi üdv T2/31400



23068. Magyar szocialista úttörő karácsony T2/3 1400



23069. Magyar szocialista úttörő karácsony T2 1800



23070. Magyar szocialista úttörő karácsony T2/3 2000



23071. 1919-1957 KISZ Önkéntes Ifjúsági T2/31000



23072. Üdvözet a Nemzetközi Nőnap alkalmából T1/21400



23073. Üdvözet a Nemzetközi Nőnap alkalmából T21400



23074. Üdvözet a Nemzetközi Nőnap alkalmából T1/21400



23075. Üdvözet a Nemzetközi Nőnap alkalmából T1/21400



23076. Üdvözet a Nemzetközi Nőnap alkalmából T1/21400



23077. Üdvözet a Nemzetközi Nőnap alkalmából T1/21400



23078. Üdvözet a Nemzetközi Nőnap alkalmából T1/21400



23079. Egy célért, a szocializmusért! Művés T21600



23080. Bajtársi szellem fűzi egybe Néphads T2 1600



23081. Az 1954. április 4-i díszszemle emléke T2 1600



23082. Az 1954. április 4-i díszszemle emléke T2 1600



23083. Ti munkával, mi fegyverrel a Hazá T2/3 1600



23084. Éljen április 4. Hozzáuk felszabadulás T2 1000



23085. A kommunista a termelésben is mutat T21000



23086. 1959 A Kereskedelmi Dolgozók Első Országos Kulturversenye T2/31600



23087. Munkaerőtartalékok Országos Kultúra T2/3 1600



23088. Die Harte Nuss / Central Powers a T2/32000



23089. Traktory na poli / Slovakian socialist T2/3800

Az árverési tételek színes képekkel a darabanth.com oldalon!



23090. Fest steht und treu Sie Macht am Ab T2/1000



23091. Z okazji 1-go Maja serdeczne pozdr T3 1000



23092. Rendőri Gyermekbíróság Segélyalap T2/32400



23093. 1947 Die dagegen waren. Widerstand i T2 3000



23094. 1938 März 13. Ein Volk, ein Reich, ein Führer T2/33000



23095. Mosd meg a gyümölcsöt! A mosat T2/3 1800



23096. Csepel 125-ös motorkerékpár reklámla T3 2000



23097. Hongrie / Magyar turisztikai reklám / H T21000



23098. 1939 Schweizerische Landesausstellung T2/31600



23099. 1891 (Vorläufer!) Fabrique de Cho T2/38000



23100. Gruss von den "Praterspatzen". Som T31000



23101. 1938 12. Internationaler Gartenbaukongress T3 1600



23102. Lépjen be a távbeszélő előfizetők T1/2 1400



23103. 1949 Tofamid egyenletes és biztos T2/3 1600



23104. Hofherr-Schran tz-Clayton-Shuttlew T2/32600



23105. Lohner-Daimler Pfeilflieger / Arrow T2/31400



23106. Blériot in Wien / Blériot, French aviat T2/3 3000



23107. Bicycle race. Graph. Kunstanstalt Au T2/3 7000



23108. 1931 Sleigh, sled ding woman and s T2/3 3000



23109. 1937 Winter sport humour, skiing acci T3 3000



23110. 1903 Skiing dwarf f, winter sport. Imp. G T3000

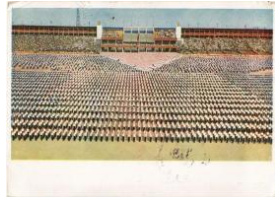

23111. 1948 Zdar XI. Vs esokolskému sletu T2/3 1000



23112. 1953 Hamburg, D deutsches Turnfest T2/3 1000



23113. Family on bicycle. Graph. Kunstanstalt Au T2/37000



23114. 1951 Berlin, Stadion W. Ulbricht, Sta T2/31600



23115. Die Glocke. Lied von der Glocke. Nr T21000



23116. Die Glocke. Lied von der Glocke. T1/2 1000



23117. Die Glocke. Lied von der Glocke. T1/2 1000



23118. Die Glocke. Lied von der Glocke. T1/2 1000



23119. Die Glocke. Lied von der Glocke. T1/2 1000



23120. Die Glocke. Lied von der Glocke. T1/2 1000



23121. Wallace Reid. Film Paramount AN P T2 1200



23122. ** Kőkény Ilona. Angelo felvétele, Bu T2/3 1000



23123. ** Lábass Juci. Angelo felvétele. 996 T2/3 1000



23124. ** Kerény Gabi "Médi". Angelo felvétele T2/3 1000



23125. 1904 Küry Klára (EK) T2/3 T2/3 1000



23126. * Tolnay Klári és sa ját kezű aláírása. Ro T2 2000



23127. ** Lábass Juci. Angelo felvétele, Bud T2/3 1000



23128. ** Mészáros Gizella. Angelo felvétele T2/3 1000



23129. ** Montágh Ilona. Angelo felvétele, B T2/3 1000



23130. ** Németh Juliska. Angelo felvétele, T2/3 1000



23131. ** Fedák Sári (Hotel Imperial). Labor T2/3 1000



23132. ** Fedák Sári (Hotel Imperial). Labor T2/3 1000



23133. ** Mezey Ilonka. Angelo felvétele, Bu T2/3 1000



23134. Kosáry Emmi. Angelo felvétele, Bud T2/3 1000



23135. ** Gombaszöghy (Gombaszögi) Frida. T2 1000



23136. ** Dömötör Ilona. Angelo felvétele, B T2/3 1000



23137. ** Lóth Ila. Angelo felvétele, Budapest T2/3 1000



23138. ** Balogh Klári. Reinitz József kiadása T2 1000



23139. * Faudi Kálmán, Honthy Hanna T2 T2 1000



23140. ** Hollay Kamilla T1/2 T1/2 1000



23141. ** Gróf Eszti, a Szegedi Színház tagj T2/3 1000



23142. ** Rajnai Gábor T2/3 T2/3 1000



23143. ** Kertész Dezső. Angelo felvétele. B T2/3 1000



23144. ** Rajnai Gábor. Angelo felvétele. Bu T2/3 1000



23145. ** Várkonyi Mihály. Valda Józsi felvét T2/3 1000



23146. ** Törzs Jenő. Angelo felvétele. Bud T2/3 1000



23147. ** Berky Lili. Angelo felvétele. Budapest T2 1000



23148. ** Z. Molnár László. Veres A. Pál felvé T2 1000



23149. ** B. Kosáry Emma és Király Ernő (A T2/3 1000



23150. ** Lábass Juci és Gyárfás Dezső (A pa T2 1000



23151. ** Berky Lili. Angelo felvétele. Budapest T2/3 1000



23152. ** Berky Lili. Goszleth István felvétele T2/3 1000



23153. ** Kőkény Ilona. Rónai Dénes felvétele T2 1000

Rengeteg érdekes tétel az egyéb gyűjtési területek anyagában!



23154. ** Fern Andrea. N.P.G. 1018/5. T2 T2 1000



23155. ** Fern Andrea. Fern Andrea Atelier. F T21000



23156. ** Fern Andrea. Verlag Herm. Leiser, B T21000



23157. * Aggházy Melinda. Molnár Manczi fé T2/3 1000



23158. ** Mészáros Giza. Labori felvétele. pho T21000



23159. ** 1921 Lóth Ila. Major fényképszalon T2/31000



23160. ** Eggerth Márta mint Csárdáskirálynő. T2 1000



23161. ** Bulla Elma, Angelo felvétele T2 T2 1000



23162. * Tasnády Fekete Mária, Inkey felvétele (T41000



23163. * Bojda Juci. Lengyel vérv. II. rész. A lán T2/31000



23164. ** Fedák Sári és Medgyaszay Vilma a T2/31000



23165. ** Cuba. Modern embossed postcard (24 T1800



23166. ☒ 1926 IV. Károly király megkoronázta T2/31800



23167. ** Prince Wilhelm and Princess Sophie T1/21000



23168. ** Wilhelm, Prince of Albania. Original- T2 1000



23169. * 1918 A király és a nemzet felajánlja Ma T31000



23170. ** Princess Sophie of Albania, consort T1/2 1000



23171. ** Wilhelm, Prince of Albania. Original T1/21000



23172. * Dr. Edvard Benes, President Ceskos T2/32400



23178. ** Kronprinz Friedrich Wilhelm von Pre T21000



23179. ** Prinz Heinrich / Prince Henry of P T2/3 1000



23180. ** Kaiser Franz Josef Denkmal, Ischl T2/3 1000



23181. ** Se. Maj. Kaiser Franz Josef I. / Emp T21000



23182. ** Kaiser Wilhelm II / Wilhelm II, Germ T2/31000



23183. ☒ Erzherzog-Thronfolger Karl Franz J T2/3 1000



23184. ** Kaiser Wilhelm II. Kriegshilfsbüro N T2/31000



23185. ** Der Retter Österreichs: Bundeskan T2/31000



23186. ☒ Kaiser Wilhelm II / Wilhelm II, Germ T2/3 1000



23187. * IV. Károly / Thronfolger Erzherzog K T2/3 1000



23188. ☒ Franz Joseph C. Pietzner Wien 191 T2/31000



23189. ** 1821-1911 Luitpold von Bayern / 90 T2/31000



23190. ☒ 1914 Hoch lebe unser geliebter edle T2/3 2400



23191. 1821-1911 Zur Erinnerung an den 9. März 1880 T2/31800



23192. 1917 Kronprinz Otto / Crown Prince T2/3 1000



23193. 1903 Fohász Szt. István napra 997- T2/31800



23194. Sztálin Marsall, Magyarország Felsőháza T12000



23195. S. E. Benito Mussolini T2/3 2800



23196. Munkács, Mukačevo, Mukachevo; R T1 2600



23197. 1848-49-es forradalom és szabadságharc T2/3 1600



23198. Mátyás királlyal való kikiáltás. Ezred T2/3 1000



23199. Mátyás királlyal való kikiáltás. Ezred T41000



23200. Moriatur pro Regina Maria Theresia T41800



23201. 1907 Joseph Chamberlain. Photo W T2/3 1600



23202. Szívvelyes üdvözlő / Greeting card T2/31000



23203. Radostné Velikonoce! / Easter greeting T2 1000



23204. Boldog Újévet! / New Year greeting T3/41000



23205. Kellemes húsvéti ünnepeket! / Easter T2 1400



23206. 1910 Greeting card with little girl and dog T2/31000



23207. Fröhliche Ostern! / Easter greeting T3 1000



23208. Fröhliche Weihnachten! / Christmas T2/31000



23209. Fröhliche Ostern! / Easter greeting T22000



23210. Fröhliche Osterwünsche / Easter T21800



23211. Fröhliche Ostern! / Easter greeting T32000



23212. Boldog Húsvéti Ünnepeket! / Easter T2/31800



23213. Boldog Újévet! / New Year greeting T2/31400



23214. 1900 Greeting card with angels, litho T21400



23215. 1902 Greeting card with angel, litho T2/31000



23216. Boldog Újévet! / New Year greeting T2 1000



23217. 1904 Boldog Újévet! / New Year greeting T2/31400



23218. 1903 Boldog Újévet! / New Year greeting T2/31600



23219. 1906 Szívvelyes üdvözlő / Greeting card T2/3 1000



23220. 1935 Pürcigus Ziemas svetkus / Litho T21000



23221. 1917 Fröhliche Ostern! / Easter greeting T2/31000



23222. 1903 Boldog Újévet! / New Year greeting T2/3 2000

Havi két gyorsárverésünkre folyamatosan várjuk a beadásokat!



23223. ☒ 1903 Boldog Új évet! / New Year g T2/3 1600



23224. ☒ 1916 Húsvéti üdvözlő / Easter greetin T2/2400



23225. ☒ 1905 Boldog Új évet / New Year gree T2/3 1000



23226. ☒ 1908 New Year greeting card with m T2/3 1000



23227. ☒ 1903 Boldog Húsvéti Ünnepeket / E T2/3 1400



23228. ☒ 1931 Karácsonyi üdvözlő / Christmas T3 1000

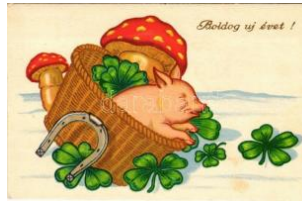

23229. ☒ 1939 Boldog Új évet! / New Year gree T2/3 1000



23230. ☒ 1931 Húsvéti üdvözlő / Easter gree T2/3 1000



23231. * Boldog Karácsonyi Ünnepeket! / Chri T2/3 1000



23232. ☒ 1927 Boldog Új évet! / New Year gree T2/3 1400



23233. ☒ Stesti a zdar v novém roce! / Czech T2/3 1000



23234. ☒ 1908 Boldog Új évet / New Year greetin T4 1000



23235. * A Happy New Year! / New Year greetin T3/4 1000



23236. * 1916 Boldog Új évet / New Year gree T2/3 1000



23237. ☒ 1912 Boldog Új évet! / New Year greeti T3 1000



23238. ☒ 1936 Boldog Karácsonyi Ünnepeke T2/3 1000



23239. * Boldog Karácsonyi! / Christmas greetin T4 1000



23240. ☒ 1910 Boldog Karácsonyi Ünnepeket / T4 1000



23241. ☒ 1929 Karácsonyi üdvözlő / Christm T2/3 1000



23242. * 1910 Wien, Erste Internationale Jag T2/3 3000



23243. * 1924 Barbara vadászát, vadászok re T1/2 1600



23244. ☒ 1914 Elephants shot by African hunt T2/3 1000

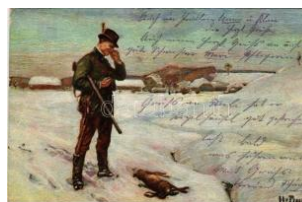

23245. ☒ 1916 Hunter with dead fox in the snow T3 1000



23246. ** Aufbruch zur Jagd / Hunting art po T2/3 1400



23247. ☒ 1911 Here they come. Hunting lady T2/3 1000



23248. ☒ Szent Imre halála. Készüljete a Sze T2/3 1400



23249. * Mindszenty József, Magyarország bí T2/3 1000



23250. ** 1938 Budapest XXXIV. Nemzetközi T2 1400



23251. ☒ 1938 Budapest XXIV. Nemzetközi E T2 1600



23252. * Flowers. litho s: C. Klein (EK) T3 T3 1000



23253. ** Flowers. G.O.M. 1680. litho s: C. K T2/3 1000



23254. ** Flowers. Meissner & Buch Künstler T2/3 1000



23255. * Megrongált vasúti híd Felső-Magyar T2/3 **1200**



23256. ** 1 db MODERN Colorvox hanglemez-ké **1000**



23257. ** 1 db MODERN Colorvox hanglemez-ké **1000**



23258. 1902 Kún Árpád fiatal hegedűművé T2/3 **2800**



23259. ** Johann Strauss T2/3 T2/3 **800**



23260. Elite Italienische Vokal- und Instrume T3 **2000**



23261. 1924 Franz Schubert, Austrian compo T3 **1000**



23262. * Le clavier du Carillon (EK) T2/3 T2/3 **1000**

A 373. Gyorsárverés árverés eredménylistája

20000	1200	20075	1800	20183	1200	20294	1000	20499	2000	20686	5500
20001	2600	20076	1000	20184	1000	20302	3400	20500	3000	20687	4200
20002	1800	20077	1800	20191	1200	20303	1000	20501	2000	20689	2000
20004	2200	20079	1000	20192	2000	20310	1000	20502	1000	20690	2600
20005	2200	20082	3200	20196	1200	20313	2200	20505	1000	20693	1200
20006	2400	20084	1800	20197	1400	20314	2000	20506	2000	20699	2200
20007	2400	20085	1000	20198	3200	20315	2000	20507	1200	20703	1800
20008	7000	20086	2000	20199	1600	20323	2600	20508	4800	20706	1400
20009	800	20087	1000	20200	800	20330	1800	20509	14000	20711	5500
20010	1000	20089	1000	20208	5500	20332	4200	20515	6500	20715	1800
20011	8000	20091	3200	20210	3400	20333	3000	20525	3400	20720	2600
20012	16000	20093	4000	20214	2800	20337	1800	20530	3200	20723	1200
20013	5500	20094	3600	20220	2200	20345	2000	20540	3800	20725	5500
20014	3000	20096	2200	20223	1600	20349	3600	20544	12000	20726	6500
20015	6500	20097	1600	20225	4800	20353	9500	20546	2000	20727	7000
20019	8000	20098	1800	20228	2400	20357	4200	20555	6000	20728	5000
20020	2800	20099	3200	20229	2600	20358	5500	20559	3200	20729	7000
20021	2800	20100	1600	20230	3000	20360	3600	20562	2200	20730	6500
20022	2000	20101	3200	20231	2800	20361	3200	20567	7000	20748	1200
20024	3200	20102	1800	20232	2200	20362	1800	20573	3600	20753	3800
20025	3000	20104	1800	20233	1000	20363	2600	20575	3000	20754	2600
20026	2600	20105	2000	20234	1000	20364	3000	20576	11000	20755	2600
20027	2000	20106	4000	20235	2600	20365	3000	20578	1000	20756	1800
20028	900	20108	1800	20236	1800	20372	3200	20581	2400	20757	4200
20029	2200	20109	2200	20237	2400	20375	1400	20582	2200	20759	3800
20030	2400	20110	1800	20238	7500	20378	1800	20583	3200	20765	6500
20031	2000	20111	3800	20239	2000	20384	1200	20591	3000	20774	3000
20032	5500	20112	1800	20240	2600	20385	1800	20595	3400	20776	1600
20034	1000	20115	2000	20241	2000	20388	1800	20598	1200	20777	2600
20035	2000	20117	1800	20243	4000	20390	1400	20602	2200	20778	1200
20036	3000	20131	24000	20244	2000	20398	3000	20603	8000	20780	2400
20039	2000	20137	9000	20245	12000	20402	800	20604	2600	20786	2400
20041	2400	20138	2000	20246	14000	20403	1800	20611	3800	20789	16000
20042	2000	20139	2800	20248	1600	20410	2000	20613	2000	20790	4000
20043	3600	20140	3000	20251	1600	20412	3000	20614	1800	20793	2800
20044	1600	20141	7000	20256	2600	20415	5500	20616	2400	20794	6500
20045	5000	20144	5000	20258	1800	20435	1000	20617	1800	20795	3200
20046	1200	20145	6000	20259	4200	20436	1000	20622	4000	20796	1200
20048	1200	20146	1800	20260	4200	20438	1200	20624	28000	20804	2600
20049	2600	20147	5000	20261	2000	20443	1400	20628	2800	20805	2000
20050	1000	20149	1600	20262	1600	20445	1200	20630	3000	20806	1000
20053	1000	20150	1800	20270	1800	20449	2600	20632	9000	20810	2200
20055	4000	20154	2800	20271	1800	20451	2000	20635	4400	20818	4800
20056	1800	20156	3200	20274	800	20454	2400	20639	3800	20819	2400
20060	3800	20157	3000	20275	2400	20463	2600	20642	2800	20820	2400
20061	1000	20161	800	20278	1400	20471	3200	20643	2800	20821	3400
20063	1000	20167	3000	20279	1400	20472	1800	20647	3800	20833	3000
20064	1600	20168	11000	20280	1400	20474	1000	20652	3800	20835	2000
20066	1600	20169	1400	20281	1400	20475	2000	20660	3000	20836	2200
20068	1000	20170	2800	20283	2600	20476	1400	20661	3600	20838	2400
20070	1000	20172	1000	20284	1200	20478	2800	20673	3000	20839	2000
20071	2600	20173	1200	20285	3000	20482	3000	20675	2400	20840	3000
20073	1000	20178	2000	20288	1800	20488	1600	20681	1400	20845	8500
20074	1000	20181	6500	20293	1400	20497	2400	20684	2400	20863	1800

20869	1600	21008	7000	21134	11000	21361	1600	21552	2200	21751	2000
20870	4600	21009	2200	21136	1400	21373	1000	21554	14000	21752	1800
20871	3800	21010	2400	21139	6500	21376	3400	21555	6500	21755	1000
20872	3800	21011	1800	21140	2400	21378	3200	21556	3000	21759	3000
20875	2000	21012	2400	21146	9500	21379	15000	21557	3000	21763	1000
20876	2200	21013	1200	21158	2600	21383	2400	21558	4000	21768	2400
20879	2000	21015	5500	21165	3400	21384	1600	21568	1000	21771	9000
20880	3000	21016	7000	21166	3200	21390	9500	21569	1600	21772	3200
20881	3400	21018	5500	21167	1000	21398	3600	21584	1000	21833	1000
20882	1400	21019	1800	21169	9500	21401	3000	21585	1000	21837	2400
20883	1800	21020	4200	21178	1600	21402	2400	21590	1800	21839	2600
20885	2600	21023	1600	21179	1800	21403	1600	21591	2400	21842	7000
20886	2400	21031	2400	21180	7000	21407	2800	21593	2400	21843	17000
20887	3000	21032	2800	21181	1600	21409	2600	21598	2000	21844	17000
20888	2000	21033	2000	21183	9000	21410	2200	21599	1800	21845	28000
20906	2800	21037	1200	21193	2400	21412	3800	21600	1600	21856	13000
20907	1200	21038	2800	21196	7000	21414	2400	21616	3000	21862	3200
20916	1800	21040	3600	21198	8000	21421	7000	21617	3200	21871	1000
20924	4800	21043	6500	21200	5500	21424	1800	21619	2200	21890	3600
20925	1600	21044	4000	21201	2400	21427	4800	21621	1600	21892	1600
20927	9000	21047	8500	21202	1800	21428	3000	21623	3200	21915	1400
20928	3800	21050	3000	21205	2600	21429	2200	21625	1000	21923	1400
20930	1600	21057	3200	21209	3000	21430	7000	21628	1400	21938	800
20932	2000	21059	3600	21210	2600	21431	26000	21629	1400	21939	5500
20935	1400	21061	3800	21211	3600	21444	3200	21630	1400	21978	1000
20936	2200	21063	4000	21232	1400	21445	2800	21636	1800	21989	1800
20938	5500	21064	7000	21240	2000	21447	3000	21642	2800	21994	1000
20940	1800	21066	1000	21242	1800	21448	2200	21646	7000	22003	1000
20942	1200	21067	3600	21249	3000	21449	2600	21648	1400	22017	1600
20943	4000	21068	3600	21250	1800	21458	1800	21652	1600	22028	1600
20950	2600	21070	7000	21251	2000	21462	3600	21655	1600	22029	16000
20952	1600	21072	7000	21255	2000	21470	3400	21657	2000	22030	3800
20954	1200	21073	3600	21257	5000	21480	2000	21658	1800	22033	1400
20955	1000	21074	7000	21261	10000	21484	1400	21660	4400	22041	2800
20957	5000	21075	1600	21262	6000	21487	3000	21662	1600	22043	9500
20959	9500	21076	2000	21264	4200	21496	3400	21664	1400	22054	5500
20965	14000	21077	6000	21269	3000	21498	1600	21665	1000	22055	5000
20967	4600	21078	1400	21273	2600	21501	6000	21666	3000	22082	4800
20968	7000	21080	5500	21275	1400	21503	5000	21668	2000	22097	1000
20969	4200	21083	9500	21279	1400	21504	2600	21677	2000	22103	1400
20971	5500	21091	6500	21280	1000	21510	2000	21686	1400	22104	1400
20972	4200	21107	3200	21282	1800	21511	6000	21687	3200	22105	1400
20973	7000	21108	5500	21291	6000	21512	3200	21688	1800	22106	2200
20977	4000	21112	1400	21292	4200	21513	6000	21689	1800	22107	1000
20980	9000	21114	3400	21295	1400	21515	800	21690	1600	22110	2000
20981	1800	21115	3600	21297	2200	21524	7500	21699	1600	22127	9000
20982	6500	21117	3000	21298	1600	21529	800	21714	1000	22139	1000
20985	1400	21120	1800	21300	6000	21536	3000	21716	1800	22140	2400
20986	1200	21121	5500	21302	2600	21538	3000	21718	3600	22144	2400
20996	2600	21126	3800	21306	30000	21540	3800	21725	2400	22145	1800
20997	1800	21130	20000	21333	1600	21543	4400	21734	8500	22146	3800
20998	1200	21131	20000	21349	1600	21545	3200	21736	1800	22148	1800
21003	7000	21132	3600	21350	1800	21549	3800	21748	1800	22154	1000
21007	2000	21133	4000	21351	2000	21550	1400	21749	1600	22170	3000

22172	2400	22319	1000	22500	2600	22626	1000	22821	1800	22993	1200
22173	5500	22320	1000	22501	11000	22627	1400	22827	2000	22998	1000
22180	2400	22321	1000	22502	800	22628	8000	22834	2000	23018	2000
22183	2000	22322	1000	22505	1600	22629	2200	22843	16000	23020	1600
22188	15000	22323	1000	22506	1400	22633	1600	22847	2200	23021	2000
22194	5500	22324	1000	22508	2000	22638	1000	22848	2200	23023	1000
22200	2000	22325	1000	22509	1600	22643	6500	22864	5500	23024	1600
22201	1200	22326	1000	22510	1600	22646	8000	22865	5000	23028	1000
22202	1400	22327	1000	22512	6500	22650	1600	22866	2600	23029	1000
22203	1600	22328	1000	22514	3600	22656	10000	22868	5000	23030	1000
22204	1600	22329	1400	22515	3200	22666	2000	22869	2000	23032	1000
22212	5500	22350	1600	22516	2200	22670	2800	22870	2000	23033	1000
22220	5500	22376	7000	22517	1800	22686	1800	22871	1000	23034	1000
22223	5000	22377	13000	22519	2800	22705	1800	22872	2000	23035	1000
22225	5500	22380	3200	22521	2600	22706	1000	22873	2000	23036	1000
22226	5500	22392	1800	22525	2000	22712	1800	22874	1600	23039	2200
22227	5500	22394	1400	22527	1600	22715	1800	22875	1000	23043	2000
22228	5500	22397	1800	22531	3600	22725	1400	22877	2000	23044	2000
22230	5500	22404	2600	22532	3400	22731	1000	22878	3000	23048	3000
22235	5500	22406	6500	22533	1800	22738	8000	22883	1000	23049	2800
22236	5500	22412	7000	22542	2200	22740	6500	22886	1000		
22240	2000	22415	6500	22543	2800	22744	1800	22887	1000		
22242	2400	22422	1000	22544	1400	22765	1000	22889	1000		
22244	2600	22427	1000	22547	2000	22766	1000	22896	1000		
22245	2400	22440	1600	22548	3200	22767	1000	22897	1000		
22246	2600	22441	1800	22549	2000	22768	1000	22906	1000		
22247	2400	22443	1000	22551	5500	22769	1000	22909	6000		
22248	2400	22446	2600	22556	1000	22784	800	22910	3600		
22249	5500	22447	1000	22558	1400	22785	800	22913	2800		
22251	5500	22452	1000	22560	3800	22786	4200	22914	4000		
22252	5500	22453	1600	22561	1000	22787	7000	22920	2600		
22254	5500	22454	1000	22562	1600	22788	3000	22921	1600		
22257	5500	22456	1000	22563	1600	22792	1600	22923	3200		
22259	5500	22458	1000	22567	2400	22794	3000	22924	1800		
22260	6000	22461	1000	22571	1800	22796	5000	22926	3200		
22262	5500	22462	1000	22572	5500	22797	4200	22930	2000		
22265	2800	22463	1000	22576	1000	22798	3400	22932	1000		
22271	6500	22467	1000	22577	3600	22799	1800	22938	3400		
22274	1000	22468	1000	22583	1000	22800	3200	22939	2600		
22284	1000	22474	800	22584	1000	22801	2000	22940	3200		
22291	1000	22475	2800	22585	1800	22802	3000	22941	1000		
22296	2000	22476	1600	22586	1600	22803	2600	22951	1600		
22297	1000	22477	4400	22589	5500	22804	3000	22952	1400		
22299	2000	22482	2200	22595	1000	22805	2200	22955	3000		
22300	7000	22483	2000	22596	5500	22808	1800	22956	3600		
22301	1200	22484	2000	22600	2800	22809	1400	22966	1000		
22302	1000	22486	1200	22601	1000	22811	5500	22968	2000		
22307	1400	22488	1800	22602	1400	22812	5000	22974	1400		
22309	1400	22491	3000	22603	1600	22813	4800	22975	1000		
22312	1000	22493	1600	22606	1400	22814	5500	22976	2200		
22313	2200	22495	800	22612	3800	22815	4800	22977	1400		
22316	1800	22496	2000	22615	5000	22816	7500	22980	1400		
22317	1000	22498	1800	22616	10000	22817	4800	22986	1800		
22318	1000	22499	2800	22625	1000	22818	1200	22992	1200		