

383. Gyorsárverés képeslapok



Az árverés anyaga megtekinthető weboldalunkon és irodánkban (VI. Andrásy út 16. III. emelet. Nyitva tartás: H-Sz: 10-17, Cs: 10-19 óráig, P: Zárva) 2020. november 30 - december 3-ig. AJÁNLATTÉTELI HATÁRIDŐ: 2020. december 3. 19 óra. Ajánlatokat elfogadunk írásban, személyesen, vagy postai úton, telefonon a 317-4757, 266-4154 számokon, faxon a 318-4035 számon, e-mailben az info@darabanth.com, illetve honlapunkon (darabanth.com), ahol online ajánlatot tehet. ÍRÁSBELI (fax, email) ÉS TELEFONOS AJÁNLATOKAT 18:30-IG VÁRUNK. A megvásárolt tételek átvehetők 2020. december 7-én 10 órától. Utólagos eladás december 10-ig. (Nyitvatartási időn kívül honlapunkon vásárolhat a megmaradt tételekből.) Anyagbeadási határidő a 383. gyorsárverésre: december 6. Az árverés FILATÉLIA, NUMIZMATIKA, KÉPESLAP és az EGYÉB GYŰJTÉSI TERÜLETEK tételei külön katalógusokban szerepelnek!

A vásárlói jutalék 22%
Részletes árverési szabályzat weboldalunkon és irodánkban megtekinthető
darabanth.com

Minden kedves ügyfelünknek boldog, békés ünnepeket, jó egészséget kívánunk!
Köszönjük, hogy idén is minket választottak akár vételre, akár beadásra. Az új esztendőben is
mindent meg fogunk tenni, hogy bizalmukat továbbra is kiérdemeljük!

Ünnepi nyitva tartás: nbsp;
December 19. szombat: Nyitva 10-17 óráig. nbsp;
December 24 - január 4. között irodánk ZÁRVA tart

383. aukció:
Megtekintés: november 30 - december 3-ig!
Tételek átvétele: december 7-én. 10 órától
382. aukció elszámolás: december 8-tól!
Kérje átutalással az elszámolását! Kérjük jelezze e-mailben, vagy telefonon.
Kérjük a megvásárolt tételeket az árverés után két héten belül fizessék ki és vegyék át, vagy
szállíttassák ki.

Kezelési költség 240 Ft / tétel / árverés. A 2. indításnál 120 Ft
A vásárlói jutalék 22%
 nbsp;

Jelmagyarázat:

** Használatlan * Megíratlan lap bélyegzéssel, vagy megírt lap bélyeg nélkül
☒ Postázott képeslap (small tear): Kis szakadás(Rb): Hátoldal sérült (EM): Sarokhiány
(EK): Apró saroktörés (EB): Saroktörés (fl): Foltos (fa): Törött (b): Sérült Emb: Dombor
T1: Kifogástalan T2: Jó T3: Kis hibával T4: Hibás lap Ga: Díjegyves
So. Stpl Alkalmi bélyegzéssel win Riß: Kis szakadás (Rb): Hátoldal sérült (EM) Sarokhiány
(EK) Apró saroktörés (EB): Saroktörés (fl): Foltos(fa): Törött s: Szignó

Tartalomjegyzék:

Képeslap szakirodalom 20000-20002	Humor 22219-22224
Képeslap kellékek 20003-20005	Hungarika 22225
Képeslap Tételek 20006-20064	Irredenta 22226-22232
Modern Képeslap Tételek 20065-20097	Judaika 22233-22234
Történelmi Magyarország 20098-21652	Katonai 22235-22424
Magyarország 20098-20897	Krampusz 22425-22428
Erdély 20898-21199	Kutya 22429-22430
Felvidék 21200-21426	Léghajó 22431
Kárpátalja 21427-21556	Macska 22432-22446
Horvátország 21557-21586	Művészlapok 22447-22521
Vajdaság 21587-21608	Olimpia 22522-22524
Burgenland 21609-21651	Propaganda, politika 22525-22541
Muraköz - Muravidék 21652	Reklám 22542-22584
Külföldi Képeslapok 21653-21985	Repülő 22585-22592
Amerikai Egyesült Államok 21653-21664	Sport 22593-22620
Ausztria 21665-21749	Studentika 22621-22623
Belgium 21750-21752	Színész 22624-22632
Belorusszia 21753	Térkép 22633
Bosznia-Hercegovina 21754-21760	Törpe 22634
Cseh Köztársaság 21761-21793	Uralkodó, Politikus 22635-22675
Dánia 21794	Üdvözlőlapok, Ünnepek 22676-22712
Dél-Korea 21795	Vadász 22713-22716
Észtország 21796-21797	Vallás 22717-22727
Finnország 21798-21809	Virág 22728-22731
Franciaország 21810-21817	Vonat 22732-22736
Hollandia 21818-21822	Zászló, Címer 22737-22738
Japán 21823-21825	Zene, Zenész 22739-22740
Jemeni Köztársaság 21826	
Kambodzsa 21827	
Lengyelország 21828-21835	
Lettország 21836-21844	
Macedónia 21845-21846	
Marokkó 21847	
Monaco 21848	
Montenegro 21849-21854	
Nagy-Britannia 21855-21862	
Németország 21863-21896	
Norvégia 21897	
Olaszország 21898-21931	
Oroszország 21932-21944	
Palesztína 21945	
Románia 21946-21951	
Spanyolország 21952-21953	
Svájc 21954-21960	
Szerbia 21961-21962	
Szlovénia 21963-21969	
Törökország 21970-21972	
Ukrajna 21973-21983	
Vietnam 21984-21985	
Motívumok 21986-22740	
Állat 21986-21988	
Bélyeg 21989-21994	
Cserkész 21995-22020	
Disney 22021	
Egyenruhások, foglalkozások 22022	
Erotika 22023-22027	
Eszperantó 22028-22030	
Folklór 22031-22097	
Gyerek 22098-22132	
Hadihajó 22133-22185	
Hajó 22186-22194	
Híres Ember 22195-22203	
Hölgyek 22204-22218	

Képeslap szakirodalom

20000.	Erős László: Képeslapok könyve. Bukarest, 1985, Kriterion Könyvkiadó. Kiadói félvászon kötésben, 103 p.	1 000
20001.	31. Ansichtskarten Auktion. Ansichtskarten Philatelie Auktion 30. April 2011. Auktionshaus Markus Weissenböck, Salzburg 2011. / Town-view and motive postcards and postal auction catalog 103 pg.	1 600
20002.	Kardos G. György és Ungvári Tamás: Széttépett évszázad - Két világháború képeslapjai, Tegnapi és Ma Kulturális Alapítvány, 1995.	1 000

Képeslap kellékek

20003.	54 / 108 férőhelyes műanyag képeslap berakó	1 000
20004.	36 / 72 férőhelyes műanyag képeslap berakó	1 000
20005.	48 / 96 férőhelyes műanyag képeslap berakó	1 000

Képeslap Tételek

20006. ** *	71 db RÉGI olasz város képeslap / 71 pre-1945 Italian town-view postcards	3 400
20007.	13 db RÉGI külföldi képeslapfüzet / 13 pre-1945 European postcard booklet: Venezia, Firenze, Roma, Bruxelles, Paris, St. Bavon, Lisieux, Wartburg	2 000
20008. ** *	Kb. 500 db főleg RÉGI francia képeslap dobozban vegyes minőségben: Lourdes / Cca. 500 mostly pre-1950 French postcards in a box in mixed quality: Lourdes	8 000
20009. ** *	Kb. 350 db 1950-előtti csehszlovák képeslap dobozban. Vegyes minőség / Cca. 350 pre-1950 Czechoslovakian postcards in a box. Mixed quality	44 000
20010. ** *	Több mint 800 régi képeslap: magyar és külföldi városképek, motívumok, üdvözlők, érdekes vegyes anyag dobozban	36 000
20011. ** *	68 db RÉGI külföldi város képeslap: svájci, osztrák, német és olasz / 68 pre-1945 European town-view postcards: Swiss, Austrian, German and Italian	3 200
20012. ** *	67 db RÉGI fotó képeslap: műtermi portrék, hölgyek, gyerekek, párok / 67 pre-1945 photo postcards: studio portraits, ladies, children, couples	3 000
20013. ** *	65 db RÉGI magyar város képeslap: Budapest / 65 pre-1945 Hungarian town-view postcards: only Budapest	6 000
20014. ** *	64 db RÉGI és MODERN motívum képeslap: főleg üdvözlő / 64 mixed motive postcards: mostly greeting	2 800
20015. ** *	60 db RÉGI európai és tengerentúli város képeslap és néhány motívum / 60 pre-1945 European and overseas town-view postcards with some motives	3 000
20016. ** *	52 db RÉGI motívum képeslap: hölgyek / 52 pre-1945 motive postcards: ladies	2 600
20017. ** *	45 db RÉGI magyar város képeslap / 45 pre-1945 Hungarian town-view postcards	3 600
20018. ** *	45 db RÉGI magyar város képeslap / 45 pre-1945 Hungarian town-view postcards	3 600
20019. ** *	40 db RÉGI osztrák színész motívum képeslap: Alexander Girardi / 40 pre-1945 motive postcards: Alexander Girardi, Austrian actor	5 000
20020. ** *	37 db RÉGI magyar város képeslap: Balaton / 68 pre-1945 Hungarian town-view postcards: only Balaton	2 800
20021. ** *	36 db RÉGI történelmi magyar város képeslap 3 külföldi lappal: sok erdélyi / 36 pre-1945 town-view postcards from the Kingdom of Hungary with 3 European: many Transylvanian ...	15 000
20022. ** *	36 db VEGYES képeslap: régi magyar és történelmi magyar városképes lapok, néhány motívumlap és 10 modern magyar színészlap / 36 MIXED postcards: pre-1945 Hungarian and Historical Hungarian town-view postcards, including 10 MODERN motive cards of actors and actresses	1 000
20023. ** *	35 db RÉGI erdélyi város képeslap / 35 pre-1945 Transylvanian town-view postcards	5 000
20024. ** *	35 db RÉGI történelmi magyar város képeslap jó minőségben / 35 pre-1945 town-view postcards from the Kingdom of Hungary in good quality	5 000
20025. ** *	26 db RÉGI motívum képeslap: hajók / 26 pre-1945 motive postcards: ships	3 000
20026. ** *	25 db RÉGI történelmi magyar város képeslap jó minőségben / 25 pre-1945 town-view postcards from the Kingdom of Hungary in good quality	4 000
20027. ** *	20 db RÉGI felvidéki város képeslap / 20 pre-1945 Upper Hungarian (Slovakian) town-view postcards	2 800
20028. ** *	17 db RÉGI képeslap: horvát és montenegrói / 17 pre-1945 postcards: Croatian and Montenegrin	1 200
20029. ** *	16 db RÉGI magyar város képeslap: Debrecen / 16 pre-1945 Hungarian town-view postcards: only Debrecen	3 400

Havi két gyorsárverésünkre folyamatosan várjuk a beadásokat!

20030. ** *	16 db RÉGI magyar város képeslap / 16 pre-1945 Hungarian town-view postcards	3 400
20031. ** *	16 db RÉGI osztrák város képeslap / 16 pre-1945 Austrian town-view postcards	1 000
20032. ** *	13 db RÉGI motívum képeslap: művész, színész, reklám / 13 pre-1945 motive postcards: art, actors, advertisement	1 000
20033. ** *	12 db RÉGI német város képeslap / 12 pre-1945 German town-view postcards	1 200
20034. ** *	10 db RÉGI angol város képeslap / 10 pre-1950 British town-view postcards	1 200
20035. ** *	10 db RÉGI képeslap az 1900-as párizsi világkiállításról / 10 pre-1945 postcards of the Paris Exposition Universelle 1900	1 000
20036. *	9 db RÉGI művész motívum képeslap hátoldalakon Saád István Szent Rókus gyógyszertár reklámjával Érsekújvár, Hóvirág szappan, crém és puder / 9 pre-1945 art motive postcards with pharmacy advertisement from Nové Zámky	2 000
20037. ** *	9 db RÉGI motívum képeslap: üdvözlő, litho / 9 pre-1945 motive postcards: greeting, litho.....	2 400
20038. ** *	8 db RÉGI német város képeslap / 8 pre-1945 German town-view postcards	1 000
20039. ** *	8 db RÉGI motívum képeslap: üdvözlő, C. Klein, litho, dombornyomott / 8 pre-1945 motive postcards: greeting, litho, embossed	2 800
20040. ** *	8 db RÉGI motívum képeslap: húsvét üdvözlő, sziluettek / 8 pre-1945 motive postcards: Easter greeting, silhouette	2 600
20041. ** ☒	8 db régi katonai fotólap + 1 db tábori posta képeslap	1 000
20042. * ☒	7 db RÉGI magyar város képeslap: Szerencs, Szarvas, Kecskemét, Budapest, Hidegkút / 7 pre-1945 Hungarian town-view postcards	3 000
20043. **	7 régi katonai fotólap + 3 fotó	1 000
20044. * ☒	7 db RÉGI motívum képeslap: művész, üdvözlő, litho / 7 pre-1945 motive postcards: greeting, litho, art	2 600
20045. ** ☒	7 db régi katonai fotólap + 1 db tábori posta képeslap + 1 katonai képeslap + 1 fotó	1 000
20046. ** ☒	6 db RÉGI külföldi képeslap és egy modern / 6 pre-1945 European town-view postcards + 1 modern	1 200
20047. ☒	6 db RÉGI képeslap az 1904-es St. Louis-i világkiállításról / 6 pre-1945 postcards of the World's Fair St. Louis 1904	1 000
20048. *	6 db RÉGI történelmi magyar város képeslap: 2 Budapest, Szegvár, Pécs, Hévíz, Buziás / 6 pre-1945 historical Hungarian town-view postcards: 2 Budapest, Szegvár, Pécs, Hévíz, Buziás	1 000
20049. ** ☒	6 db RÉGI művész motívum képeslap: hölgyek / 6 pre-1945 art motive postcards: lady (LeMunyon, Fidler)	2 400
20050. ** *	6 db RÉGI Stengel litho művész motívum képeslap / 6 pre-1945 Stengel litho art motive postcards	1 200
20051. ** *	5 db RÉGI magyar színésznő motívumlap / 5 pre-1945 Hungarian actress motive postcards..	1 400
20052. ** *	5 db RÉGI város képeslap + 2 reprint / 5 pre-1945 town-view postcards + 2 reprint	1 000
20053. ** *	5 db RÉGI motívum képeslap: cigaretta / 5 pre-1945 motive postcards: cigarette	1 600
20054. **	4 db RÉGI Stengel művész motívum képeslap / 4 pre-1945 Stengel art motive postcards: Julius Bard	2 000
20055. ** *	4 db RÉGI motívum képeslap: olasz művész (Usabal) / 4 pre-1945 motive postcards: Italian art (Usabal)	1 600
20056. **	3 db RÉGI képeslap: Klimó István pasztellképei / 3 pre-1945 Hungarian art postcards by István Klimó	1 400
20057. ☒	3 db RÉGI motívum képeslap: malacos üdvözlő / 3 pre-1945 motive postcards: pig greeting..	2 000
20058. ** *	1926 VIII Slet Vsesokolsky v Praze - 3 pre-1945 postcards	1 000
20059. * ☒	1948 XI. Vsesokolsky Slet v Praze - 3 postcards	1 000
20060. ☒	2 db RÉGI magyar reklám motívum képeslap: Pension Bellevue, Aszmann fehérnemű / 2 pre-1945 Hungarian advertising motive postcards	2 200
20061. ** ☒	2 db RÉGI magyar reklám motívum képeslap / 2 pre-1945 Hungarian advertising motive postcards	1 400
20062. ** *	2 db RÉGI fotó képeslap: kabaré színészek / 2 pre-1945 photo postcards: Cabaret actor and actresses. Foto R. Telek Zilina	1 000
20063. **	2 db RÉGI sziluettes motívum lap: P. Károlyi, többszörösen kitüntetett silhouette művész / 2 pre-1945 silhouette motive cards (non PC)	1 000
20064. **	2 db RÉGI görög város képeslap: Olympia / 2 pre-1945 Greek town-view postcards: Olympia	1 000

Modern Képeslap Tételek

20065. ** *	Kb. 205 db MODERN magyar fekete-fehér retro képeslap kisebb településekkel / Cca. 205 modern Hungarian black and white retro postcards with small settlements	2 200
-------------	--	-------

20066.	** *	* 105 db MODERN magyar város képeslap az 1950-es évektől / 105 modern Hungarian town-view postcards from 1950	2 800
20067.	** *	* 120 db modern külföldi városképes lap, színes anyag	1 000
20068.	** *	* 95 db MODERN motívum képeslap: grafikai üdvözlő / 95 modern motive postcards: graphic greetings	800
20069.	** *	* 89 db MODERN motívum képeslap: egyházi szobrok / 89 modern motive postcards: religious statues	800
20070.	** *	* Kb. 1000 db MODERN magyar város képeslap, szép bélyegzésekkel, változatos anyag hagyatékból, dobozban / Cca. 1000 modern Hungarian town-view postcards, diverse collection in a box	10 000
20071.	** *	* Kb. 300 db MODERN használatlan motívum képeslap: reklám, érdekesek / Cca. 300 modern unused motive postcards: advertisement, interesting	7 000
20072.	** *	* 58 db MODERN magyar fekete-fehér város képeslap az 1950-es és 60-as évekből / 58 modern Hungarian black and white town-view postcards from the 50's and 60's.....	800
20073.	** *	* 54 db MODERN török és arab város képeslap / 54 modern Turkish and Arabian town-view postcards	1 000
20074.	** *	* 39 db MODERN amerikai város képeslap / 39 modern American (USA) postcards	800
20075.	** *	* 36 db MODERN magyar város képeslap: Balaton / 36 modern Hungarian town-view postcards: Balaton	800
20076.	** *	* 33 db MODERN motívum képeslap: Mikulás üdvözlő és reklám / 33 modern motive postcards: Saint Nicholas greetings and advertisements.....	800
20077.	** *	* 31 db MODERN román város képeslap / 31 modern Romanian town-view postcards	800
20078.	** *	* 27 db MODERN erdélyi város képeslap / 27 modern Transylvanian town-view postcards	800
20079.	** *	* 26 db MODERN angol város képeslap / 26 modern British town-view postcards	800
20080.	** *	* 24 db MODERN motívum képeslap: állat / 24 modern motive postcards: animal	800
20081.	** *	* 24 db MODERN magyar város képeslap és leporello: csak Budapest / 24 modern Hungarian town-view postcards and leporellos: only Budapest	800
20082.	** *	* 22 db MODERN magyar és külföldi színész és énekes motívum képeslap vegyes minőségben: Paul Anka, Merle Oberon, Bara Margit, Halász Judit, Sztankay, Zenthe, Básti, Jávor, Sárdy / 22 modern Hungarian and other actors and singers motive postcards in mixed quality	2 000
20083.	** *	* 21 MODERN motívum képeslap: hajók / 21 modern motive postcards: ships	800
20084.	** *	* 20 MODERN motívum képeslap: repülő / 20 modern motive postcards: aircrafts.....	800
20085.	** *	* 20 db VEGYES történelmi magyar város képeslap vegyes minőségben / 20 mixed town-view postcards from the Kingdom of Hungary in mixed quality	1 800
20086.	** *	* 17 db MODERN mexikói város képeslap / 17 modern Mexican town-view postcards + 1 leporello	800
20087.	** *	* 15 db MODERN motívum képeslap: mese, báb és rajzfilm / 15 modern motive postcards, cartoons, puppet films.....	800
20088.	** *	* Figures Sculptées de la Pagode Tay Phuong / Sculptures from Tay Phuong Pagoda - Vietnamese postcard series with 14 postcards in case/ Vietnámi képeslappal tokban.....	800
20089.	** *	* 13 MODERN burgenlandi képeslap: közte a pápa látogatása / 13 modern Burgenland postcards: with the visit of the pope.....	1 000
20090.	** *	* 12 db MODERN motívum képeslap: Disney / 12 modern motive postcards: Disney	800
20091.	** *	* 11 db MODERN magyar képeslap: Zánkai Úttörőváros / 11 modern Hungarian town-view postcards: Zánka	800
20092.	** *	* 11 MODERN motívum képeslap: női szépség, erotikus / 11 modern motive postcards: erotic, female beauty	800
20093.	*	* 10 db MODERN téli sport motívum képeslap, CM / 10 modern winter sport motive postcards with CM.....	1 000
20094.	** ☒	* 7 db MODERN motívum képeslap: macskák / 7 modern motive postcards: cats (Alfred Mainzer).....	7 500
20095.	** *	* 7 db MODERN vietnámi város képeslap / 7 modern Vietnamese town-view postcards.....	800
20096.	☒	* 3 db MODERN sport motívum képeslap / 3 modern sport motive postcards	1 000
20097.	☒	* 2 db MODERN olimpiai képeslap / 2 modern Olympic motive postcards 1972-1974.....	1 000



20098. ** Abádszalók, köz
ségháza, Tisza, Sza T1 1600



20099. * Abony, M. kir. álla
mi polgári iskola T2 T2 2000



20100. ☒ 1922 Acsád (Vas
megye), Szegedy T2/3 5000



20101. ☒ 1927 Alcsút, utca
, Református templó T3 2400



20102. ** Alsókékéd, Mel
czer kastély T1/2 T1/2 1600



20103. ☒ 1940 Ároktő, Eva
ngélikus templom és T2 1000



20104. ☒ 1918 Aszód, M. k
ir. javítóintézet főépü T2/3 22200



20105. ☒ Aszód, leányneve
ló intézet diáklányó T2/3 2000



20106. ☒ 1899 Aszód, Fő u
tca, Ser raktár és ve T2 3600



20107. ☒ Bácsalmás, Róm
ai katolikus templó T2/3 1800



20108. ☒ 1936 Badacsony
, Kisfaludy ház és T2/3 1000



20109. ** Badacsony, Kis
faludy háza, Balato T2/3 2000



20110. ☒ 1928 Badacsony
(EK) T2/3 T2/3 1000



20111. * Badacsony, Kisfa
ludy-forrás, Kisfalu T2/3 1200



20112. ☒ 1923 Baja, csikós
népviseletben feldfís T3 4000



20113. ☒ 1906 Baja, Város
háza, piaci árusok, ü T2 6000

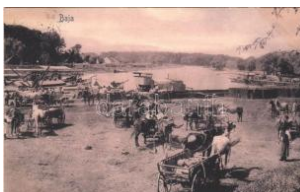

20114. ☒ 1906 Baja, piac,
lovaskocsik T2 T2 6000



20115. ☒ 1913 Baja, Szent
Antal utca, M. kir. po T2 6000



20116. ☒ 1941 Baja, M. kir
. állami női felső ke T2/3 2200



20117. ☒ 1912 Baja, Sugov
ica részlet, halászhza T3 4000



20118. ☒ 1909 Baja, Duna
részlet, kikötő, usz T2/3 7000



20119. ☒ 1940 Baja, Déri p
ark bejárata (EK) T T2/3 1200



20120. * 1899 Baja, Szent
István tér, Városhá T2/3 6000



20121. ☒ 1918 Baja, Szent
István tér, Diaman T2/3 4200



20122. ☒ 1903 Baja, Téli k
ikötő a Sugovicán T2/3 1200



20123. * 1898 Baja, Corso
, Fő tér, Tóth Kálmán T3 8000



20124. * 1942 Baja, Kama
rás-Duna (Sugovic T2/3 1200



20125. ** Baja, Mátyas ki
rály tér, Jelky Andr T1/2 1400



20126. ** Baja, Strandfürd
ő, Fő tér, Városháza T2 2000



20127. ** Bakonybél, Stra
nd, medence. Deuts T2 1200



20128. ☒ Bakonykoppány,
Gerence-völgye és p T2 1000



20129. ** Balassagyarma
t, M. kir. polgári leán T1 2200



20130. ✉ 1937 Balassagyarmat, vármegyeház T2 2400



20131. ✉ Balassagyarmat, strandfürdő részle T2/3 1000



20132. ✉ 1931 Balassagyarmat, Hősök szobra, T2 2000



20133. ✉ 1902 Balassagyarmat, Vármegyeház T2/3 2800



20134. *** Balaton - 44 db modern képeslap / 1000



20135. * ✉ Balaton - 3 db régi képeslap / 3 pre-1 1000



20136. ✉ Balaton, Napnyugta, Uj-Somogy kiad T2/3 2000



20137. ** Balaton, Halászbárkák, Uj-Somogy T2/3 2000



20138. ✉ 1927 Balaton, hajók T2 T2 1000



20139. *** Balaton, látkép (EK) T2/3 T2/3 1400



20140. ✉ Balaton, Nemzetközi Sporthét a Balatonon T3 1400



20141. ** Balaton, Halászat a Balatonon I. rész T3 3400



20142. ** Balaton, nádas, hölgyek evezős cs. T2/3 4000



20143. ✉ Balaton vihar T2/3 T2/3 800



20144. ✉ 1905 Balatonaliga, Balaton-Aliga (Bal T4 4000



20145. ✉ 1927 Balatonaliga (Balatonvilágos), R T3 2000



20146. ** Balatonalmádi, sétány a Rákóczi sz. T2 1000



20147. ** Balatonalmádi, Dohányipari dolgozó T4 1400



20148. ** Balatonalmádi, Hajókikötő, Baross T2/3 3600



20149. ✉ 1937 Balatonalmádi, strand, fürdőzők T3 1000



20150. ** Balatonboglár, fürdőkábinok, Vasúti T2 1800



20151. ** Balatonboglár, Főút, Faragó Sándor T2 3000



20152. ✉ 1942 Balatonboglár, Hajóállomás, g T2/3 2000



20153. ** Balatonederics, Római katolikus tem T2 1000



20154. ✉ 1930 Balatonföldvár, Bem penzió ke T2/3 2000



20155. ✉ 1948 Balatonföldvár, Strand, fürdőzők T2/3 1600



20156. ✉ Balatonföldvár, Darcy villa T2 T2 3600



20157. ✉ 1967 Balatonfüred, Anna Bál belépő T2/3 2000



20158. ✉ 1929 Balatonfüred, Grand Hotel Nagy T2 1800



20159. ** Balatonfűzfő, D. r. Molnár Gyula villáj T2 1600



20160. ✉ 1918 Balatonlelle, Erzsébet szünide T2/3 2600



20161. ** Balatonlelle, Hortense nyaraló, Fizi T2 6000

Havi két gyorsárverésünkre folyamatosan várjuk a beadásokat!



20162. ✳ 1940 Balatonszárszó, strandfürdő, p T2/31400



20163. ☒ Balatonszemes, Fő utca T2 T2 1200



20164. ☒ 1939 Balf (Sopron), látkép, kápolna T2/3 1800



20165. ☒ 1928 Bánhida (Tatabánya), látkép, T T2/3 3600



20166. ☒ Bánhida (Tatabánya), Turul emlék + T2/32200



20167. ☒ Bánréve, Vasútállomás, Fő utca, Reic T2 1800



20168. ✳✳ Barátrét (Felsőtárkány), tanya. Baro T2 2600



20169. ☒ 1925 Barcs, Drávaaszentés, Dráva par T3 4400



20170. ✳✳ Barcs, Union malom. Vasúti levelező T32000



20171. ☒ Barcs, Széchenyi utca, Drávavidék T2/3 2200



20172. ☒ 1938 Békés, Korona szálló T2 T2 1000



20173. ☒ 1912 Békés, Református főgimnázium T2 2600



20174. ✳✳ Békéscsaba, Csabai szálló, színház T1 2000



20175. ✳ 1913 Békéscsaba, Fő utca, templom (R T3) 1000



20176. ✳ Békéscsaba, M. kir. selyemfonoda (E T2) 3800



20177. ✳✳ Békéscsaba, barakkok, laktanya. Te T2 2400



20178. ✳✳ Békéscsaba, Árpád fürdő, fahíd, autó T1 2200



20179. ✳✳ Békéscsaba, Fő tér, templom, Fiume T1 2400



20180. ✳ 1930 Belpátfalva, utca (fa) T2/3 T2/3 1800



20181. ✳ 1921 Berettyóújfalu, Izraelita templom T2/3 42000



20182. ☒ 1919 Berhida, utca, templom "Aldott T2/3 3000

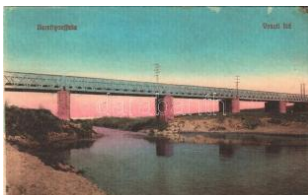

20183. ✳ Berettyóújfalu, Vasúti híd. Adler Béla T2/3 4000



20184. ☒ Biharkeresztes, Vasútállomás, Kultúr T2 2000



20185. ☒ Bodrogolaszi, Római katolikus iskola T2/3 2400



20186. ☒ Bonyhád, Immaculata Tan és Nevelő Intézet T1 11000



20187. ✳✳ Bölske, Római katolikus templom T2/3 1600



20188. ✳✳ Budaörs, utca. Faluszövetség Mű T2/3 1000



20189. ✳✳ Budapest - 25 db vegyes képeslap / 1000



20190. ✳✳ Budapest - 2 db régi képeslap / 2 p 1000



20191. ✳ Budapest, Új Ország-ház, Margitsziget. T3 5000



20192. ✳ 1920 Budapest, Munkások "Csak azé T2/3 2200



20193. ☒ 1910 Budapest, Klein Vilmos fűszer, T2/3 2800



20194. ✉ 1912 Budapest, Blériot repülőgépe T2/3 2000



20195. ** Budapest, Ferencc József híd T2 T2 1000



20196. * Budapest, Lánchíd, "csavargózós át T2/3 1000



20197. ** Budapest I. Szeplőgyérvárosi Dezső téri ref T2/3 3200



20198. * Budapest I. Tabán, Szarvas tér, villam T2/3 3000



20199. * Budapest I. Tabán, Hadnagy utca 37 T1/2 4000



20200. ✉ 1909 Budapest I. Bomba tér (ma Batt T3 5500



20201. ** Budapest I. Metropolitán katedrális a koronázási dom T2 1000



20202. ✉ Budapest I. Gellérthegy lát képe az Erzsébet T2 3200



20203. ** Budapest I. Zászlós urak. IV. Károly T2 1000



20204. ✉ 1918 Budapest I. Úri utca. Kapható V T2 8000



20205. ** Budapest I. Hotel Bellevue szálloda T3 2000



20206. * Budapest I. Mátyás-templom. 7344. lith T2 1000



20207. ** Budapest I. A kékváros várkapuja; M T2/3 1000



20208. ✉ Budapest I. Királyi vár (EB) T3 T3 1000



20209. ✉ 1904 Budapest I. Üdvözlőt a Politikai T2/3 2400



20210. ✉ 1912 Budapest II. Krámer féle Császáz T2 8000



20211. ✉ 1941 Budapest II. Olasz fasor (Szilá T2/3 4800



20212. ** Budapest II. Országút, Téglá utca T2/3 5000



20213. ** Budapest II. Regent Café-Restaurant T1 2600



20214. ✉ 1917 Budapest II. Máriaremete, temp T2 1400



20215. ✉ 1951 Budapest II. Irgalmasok kórház T2/3 1000



20216. ** 1929 Budapest II. Olasz fasor (Sz T1/2 6000



20217. * Budapest II. Rózsadomb, Dr. Siklóss T1/2 27000



20218. ✉ 1909 Budapest II. Rókushegyi lépcső T2/3 7000



20219. ** Budapest II. Rózsadomb, Apostol utca T3 7000



20220. ** 1914 Budapest II. Pál-völgyi-barlang T3 6000



20221. ✉ 1935 Budapest II. Nyúl utca 3. szám T2/3 8000



20222. ** 1932 Budapest II. Gábor Aron utca T1/2 6000



20223. ✉ 1920 Budapest II. Rózsadomb, Mar T2/3 7000



20224. ✉ 1939 Budapest I. Óbuda, Horthy Miklós T2 4000



20225. ** Budapest III. Aquincum, Roháts János T2/3 6000

Lindner és Kobra termékek teljes választékban megrendelhetők irodánkban vagy

bol



20226. * 1903 Budapest III. Rómaifürdő, Róm T25500



20227. ** Budapest III. Rómaifürdő, Római fürd T34800



20228. * Budapest III. Róm aifürdő, Római fürd T2/34200



20229. ☒ Budapest III. Róm aifürdő, Római fürd T2/34400

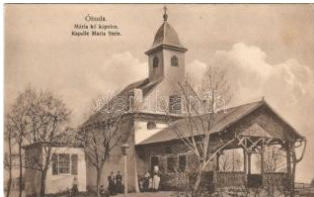

20230. ** Budapest III. Ób uda, Mária-kő kápoln T21000



20231. ** Budapest III. Ku gler Ferenc vendég T2/31600



20232. ☒ 1917 Budapest IV . Újpest, István utc T1/2 7000



20233. ** ☒ Budapest V . Parlament, Országház 1000



20234. ☒ 1909 Budapest V . Gresham kávéhá T2/3 3000



20235. ☒ 1903 Budapest V . Arvai János és T T2/3 8000



20236. ☒ 1903 Budapest V . Ferenc József tér T2/3 6000



20237. ☒ 1905 Budapest V . Károly körút, Dohán T26000



20238. ☒ 1941 Budapest V . Budapesti Piorista T2/32400



20239. * 1906 Budapest V . Deák Ferenc tér, T2/3 3600



20240. ☒ 1930 Budapest V . Dunakorzó, dohány T22200



20241. * Budapest V. Belv áros, Hotel Astoria s T4 1000



20242. ☒ Budapest V. Erzs ébet tér, Veres Pálné T31000



20243. ** Budapest V. Pa rlament, Országház, T1 2000



20244. ** Budapest V. Pa rlament, Országház, T1 2000



20245. ☒ 1910 Budapest V . Parlament, Országh T2000



20246. ** Budapest V. Pa rlament, Országház, T1 2000



20247. ☒ Budapest V. Gróf Andrassy Gyula szo T21800



20248. ☒ 1901 Budapest V l. Munkácsi utca, S T2/34000



20249. ** Budapest VI. O pera, Andrassy út. G T11000



20250. ☒ Budapest VII. Da mjanich utca, Gyóg T2/35000



20251. ☒ 1916 Budapest V ll. Magyar Ház éttere T36000



20252. ☒ 1929 Budapest V ll. Café Restaura T2/3 2600



20253. ** Budapest VII. M axim Variete reklám, P T300



20254. ☒ 1907 Budapest V ll. Hotel Metropole s T4 1000



20255. * Budapest VII. Köz ponti (Keleti) pályaud T21000



20256. ☒ 1938 Budapest V ll. Grand Café-Resta T31000



20257. ** Budapest VII. G rinzing étterem, bels T2 1600



20258. 1924 Budapest V II. Bartók és Fischer T31800



20259. 1898 (Vorläufer) Budapest VIII. Ezred T21200



20260. Budapest VIII. Kerepesi út, Népszín T1/21600



20261. 1918 Budapest V III. Ideiglenes Nemze T31000



20262. 1927 Budapest V III. Nemzeti Színház T2/31000



20263. 1907 Budapest IX. Angyal utca 19. T2 2800



20264. Budapest IX. Nép liget (?), rendezvén T1/21000

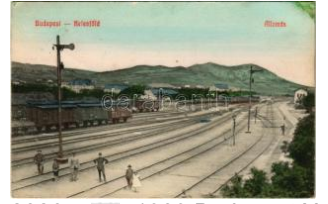

20265. 1909 Budapest X I. Kelenföld, vasútáll T2 9000



20266. 1961 Budapest X II. Csillebércei Úttör T2/3 1600



20267. 1911 Budapest X III. Kávéház a Mar T2/3 1600



20268. Budapest XIII. Margitszigeti nagyszá T2/3 1000



20269. Budapest XIII. Margitszigeti gyógyh T2/3 1000



20270. Budapest XIV. Székesfővárosi Állatke T21000



20271. 1930 Budapest X IV. Angol Park, rés T2/32400



20272. 1899 Budapest X IV. Ós-Budavára, Se T43800



20273. 1926 Budapest X IV. Milleniumi em T2/3 1000



20274. 1928 Budapest X IV. Millenáris stran T2/3 5000



20275. 1928-29 Budapest XV. Pestújhely, All. T3 1800



20276. Budapest XV. Rákospalota, Clariss T2/31400



20277. Budapest XVI. Cin kota (?), utca (fl) T2/3 2600



20278. 1911 Budapest X VIII. Pestszentlőrén T2/39000



20279. 1916 Budapest X XI. Csepel, Templó T2/36000



20280. Budapest XXI. Csepel, községháza T2/32000



20281. Budapest XXI. Csepel, Vízmű és mun T33000

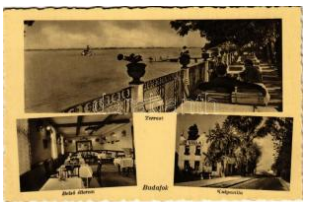

20282. Budapest XXII. Budafok, Duna part, T21000



20283. 1925 Buj, Község háza, utca, templo T2/3 3800



20284. Bükkszentkereszt, Újhuta; Dr. Róna T2/3 1600



20285. 1903 Cegléd, Református templom. T2/3 3000



20286. Cegléd, Római katolikus iskola, Fisch T2/33000



20287. Cegléd, Surányi Hadiárva Otthon t T1/22000



20288. 1929 Celldömölk, Szentháromság t T2/3 3600



20289. Celldömölk, Vasúti indóház, vasútáll T2/3 3600

Lindner és Kobra termékek teljes választékban megrendelhetők irodánkban vagy



20290. ** Celdömök, pályaudvar, vasútállom T2400



20291. 1929 Celdömök, gyerekek a nappali T2 1000



20292. 1903 Cigánd, száraz malom, folklor T2/3 6000



20293. ** Csányoszró, Református templom, is T11800



20294. * Csengőd, Bakai villa, Fő utca, posta h T2 1600

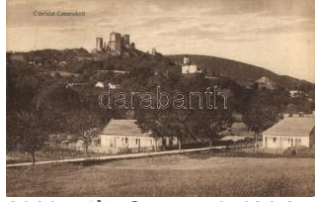

20295. * Csesznek, látkép a várral. Kiadja Brau T2 2200



20296. * Csobánka, látkép templommal és gé T1/21800



20297. 1938 Csongrád, strandfürdő. photo T2 T2 2400



20298. Csopak, Ranoldér kastély, Zala vm. T2/3 2000



20299. * Csopak, Sztéhló villa T2 T2 1600



20300. * Debrecen, nagyerdői gyógyfürdő, elő T1/21600



20301. 1939 Debrecen, Református püspöki b T2 1000



20302. * Debrecen, Tudományegyetem közp T1/21800



20303. 1943 Debrecen, Ferenc József út, füst T2 2000



20304. ** Debrecen, Simonffy utca, piac T1 T1 2400



20305. ** Debrecen, Nagyerdői városi fürdő. L T21800



20306. 1941 Debrecen, városi strandfürdő T2 T2 1800



20307. 1932 Debrecen, Püspöki és posta paló T22200



20308. 1930 Debrecen, Református nagytem T2/31600



20309. 1909 Debrecen, Városi színház (EB) T3 1600



20310. 1924 Debrecen, Arany Bika szálloda, v T31400



20311. * Debrecen, Püspöki palota, tér, piac, vi T2 1600



20312. * Debrecen, Kossuth Lajos szobor. pho T2 1400



20313. * Debrecen, Hősi emlékt2 T2 1800



20314. Debrecen, Stadion, bejárat T2 T2 1600



20315. * Debrecen, Ferenc József út, Megyeh T1/21800



20316. 1916 Debrecen, Széchenyi utca. Vasú T2 2800



20317. 1913 Debrecen, Pályaudvar, vasútállom T2300



20318. Debrecen, Református főgimnázium, vi T2 2200



20319. ** Derecske, utca részlet üzlettel (fl) T2/3 2000



20320. * Diósd, Diósd-Kert város; Modern kávé T2/3 2200



20321. * 1931 Diósgyőr (Miskolc), M. kir. vas T3/4 3400



20322. ** Diósgyőr (Miskolc), templomok, Fog T21000



20323. * 1940 Diósgyőr (Miskolc), Diósgyőr-V T2/31800



20324. ☒ Diósgyőr (Miskolc), várom. Verő J. és T4 1400



20325. ** Dobogókő, Rendőrtiszt üdülő. Foto T1 1800



20326. ☒ 1908 Dombóvár, Újdombóvár; Pálya T2/33200



20327. * Dombóvár, Főszolgabírói hivatal. W. T2/3 3600



20328. ** Dömös, Bergmann szálloda, kilátás T2/32600



20329. * Dömös, Magyar Folyam és Tengerháza T2/32400



20330. ☒ Dömös, hajóállomás, gőzhajó + "SZEN T21800



20331. ** Dömös, Vadálló szikla T2 1800



20332. ☒ 1941 Dunaalmás, Szilágyi Miklós fű T2/3 1800



20333. ☒ 1926 Dunaalmás, Tó, sziget részlet é T2 2200



20334. ** Dunaföldvár, Gőzhajó kikötő, Erzs T1/22400



20335. ☒ 1899 (Vorläufer) Dunaföldvár, Duna s T2 1600



20336. * Dunaharaszti, Rákóczi-Liget, Rakóczil T4 1000



20337. ☒ 1911 Dunaújváros, Dunapentele, Sz T2/32800



20338. ☒ Dunavecse, Hajóállomás, Wolf Arth T3/4 4000



20339. ☒ 1937 Ecséd, hitelesítővető, közs T2/3 1200



20340. ☒ 1949 Eger, Vár, Szent István szobor T2/3 1600



20341. ☒ 1913 Eger, Városháza, Glück József, T2 2600

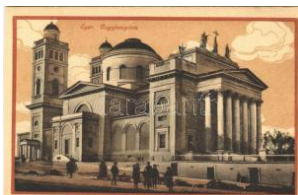

20342. ** Eger, Nagytemplom T1 T1 2000



20343. * Eger, M. kir. áll. reáliskola, Deák Fere T1/22600



20344. ** Eger, Tisztviselet, villa. Baross T2 2000



20345. ** Eger, Szent Ferenc Otthon T2 T2 1000



20346. * Eger, kaszárnya, katonák csoportja. T2/3 2400



20347. ** Eger, Vasútállomás, baleset, elűtött T2 2200



20348. ** Esztergom - 3 db régi városképes lap: H2000



20349. ☒ 1904 Esztergom, Szentgyörgymező T2/3 6000



20350. ** Esztergom, Szent István gimnázium T1 2200



20351. ☒ 1939 Esztergom, Fővenyűfürdő + "ESZ T21800



20352. ☒ 1904 Esztergom, Kálvária. Kardos De T22000



20353. ** Esztergom, Mária Valéria és Kis híd T22800

Megnyílt megújult webshopunk! Folyamatosan bővülő kínálat!



20354. ☒ 1910 Esztergom, Lőrincz utca, Pári T2/3 1000



20355. ☒ 1923 Esztergom, Bazilika, primási p T2/3 2400



20356. ☒ 1925 Esztergom, Központi kávéház, M T3 3800



20357. ✱✱ Esztergom, Szent István fürdő szálló T2 2000



20358. ☒ 1918 Esztergom, Széchenyi tér, újl T2/3 3600



20359. ☒ Esztergom, Szent Benedek-rendi Sz T2/3 1800



20360. ☒ 1908 Esztergom, zárdai utca (EK) T2/3 2600



20361. ☒ 1907 Esztergom, papnevelde. Dr. Tre T2 2000



20362. ✱ Esztergom, Duna-sziget, gőzhajó, kikő T2 3000



20363. ☒ 1910 Esztergom, Széchenyi tér, Ob T2/3 4200



20364. ✱✱ Esztergom, M. kir. Erdőgazdasági T2/3 3000



20365. ☒ 1909 Esztergom, Széchenyi tér, Szent T3 2600



20366. ☒ 1903 Esztergom, látkép, híd. Stromf I T4 2200



20367. ✱ Esztergom, látkép, híd. Stromf Ignác T2/3 3200



20368. ✱ 1915 Esztergom, látkép. Stromf Ignác T3 3200



20369. ☒ Esztergom, Széchenyi tér, M. kir. po T2/3 4000



20370. ☒ 1941 Esztergom, Hősök szobra, emlé T3 1000



20371. ✱✱ Esztergom, Szt. Lőrincz utca, Párisi T2 4800

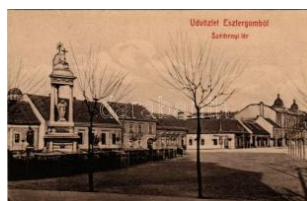

20372. ✱✱ Esztergom, Széchenyi tér, szobor. W T1 3800



20373. ☒ 1929 Esztergom, Bakács-kápolna, b T2/3 1600



20374. ☒ 1937 Esztergom, Esztergom-Tábor pa T2 1600



20375. ☒ Esztergom-Tábor, Parancsnoksági é T2/3 1800

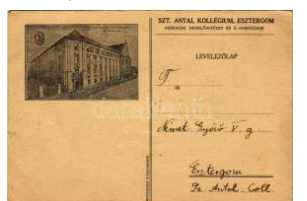

20376. ☒ Esztergom, Szent Antal Kollégium, Fe T3 1400



20377. ☒ 1941 Esztergom-Tábor, M. Kir. Kapisz T2 2200



20378. ☒ 1900 Esztergom, Szent Anna templom T3 600



20379. ☒ 1912 Fácánkert, Simonmájor (Tolna); T3/4 800



20380. ☒ Farkasgyepű, Országos gyermekvédő T2 400



20381. ☒ 1905 Pusztatorony, Pusztatorony (148) T2 3800



20382. ☒ 1913 Felsőgalla (Tatabánya), Új mé T2/3 3200



20383. ✱✱ Felsőpetény, látkép T1 T1 2000

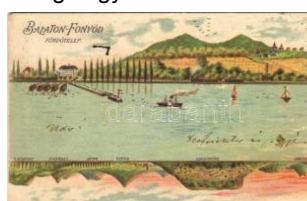

20384. ☒ 1898 Fonyód, Balatonfonyód; Fürdő T2/3 9000



20385. ☒ 1903 Fonyód, Fonyód-fürdőtelep; V T2/3 5500



20386. ☒ 1902 Fonyód, Fonyód-fürdőtelep; S T2/3 4000



20387. ☒ 1917 Fonyód, fűdő sátrak, fürdőzők T3/43000



20388. ☒ 1939 Fonyód, Hotel Sirály szálloda (T2/31400



20389. ** Fonyód, nyaraló, villa. Tényi Lajos ki T2 3600



20390. * Fonyód, Fürdőtelep, Pálmakert, Mayer T4 5500



20391. ☒ 1936 Fót, plébánia lak, tervezte Ybl M T21800



20392. ** Fót, Népjóléti Intézmény, Betegek és T22600



20393. ☒ 1942 Fülöpszállás, Hősök szobra, e T2/31000



20394. ☒ 1910 Füzér, Füzérkőmlős; Plébánia, T2/3 3600



20395. ** Füzesrádvány, Radvány; - 4 db régi kép 1000



20396. ** Füzesabony, Majzik Viktor munkáste T21800



20397. * Füzesabony, Vasútállomás T2 2200



20398. ** Füzesabony, Cséplés gőzgéppel, lá T22800



20399. ☒ 1940 Földvár, Hősök szobra T2 2000

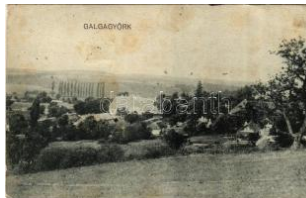

20400. ☒ 1922 Galgagyörk (EB) T2/3 T2/3 1000



20401. ☒ Galyatető (Mátra-szentimre), Galya na T21600



20402. * Gárdonyi, Csónak kikötő, csónakok, f T2/3 2000

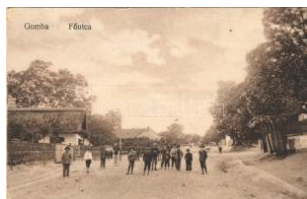

20403. * 1924 Gomba, Fő utca. Hangya Szöv T2/33000



20404. ** Gödöllő, Ferenc József király és vad T2 7000



20405. ** Gödöllő, Kir. Járásbíróház. Krumme T2 1600



20406. ☒ 1938 Gödöllő, Királyi kastély, kert felől T2 2200

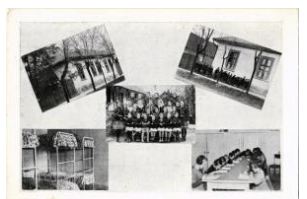

20407. ** Gödöllő, Református leány árvaház, T2 2000



20408. * Gyékényes, vasútállomás (Rb) T2/3 T2/3 2000



20409. ☒ 1941 Gyoma (Gyomaendrőd), róma T2/3 1000



20410. * Gyoma, központi fiúiskola. Nádudva T2/3 2400



20411. * 1911 Gyopáros, Kerek tó fürdő, fürdő T2/3 5500



20412. ** Gyopárosfürdő (Orosháza), Pünkösztől T2/31600



20413. ☒ 1936 Gyopárosfürdő (Orosháza), str T2/31600



20414. ☒ Gyopáros, Park részlet, vendéglő, T T2/32000



20415. ☒ 1919 Gyöngyös, Szent Bertalan temp T3 2000



20416. ☒ 1940 Gyöngyös, Nagytemplom, távb T2/31200



20417. ☒ 1938 Gyöngyös, Hanisz Imre tér, Hu T2/31200

Weboldalunkon a zárás pillanatáig licitálhat és követheti tételei állását!



20418. ☒ Gyöngyös, Gran d Hotel Hungaria N T2/31200



20419. ☒ 1936 Győr, Karmelita templom, Hattyú T21400



20420. ✱ 1929 Győr, Keller Kiosk kávéház és T2/31800



20421. ✱✱ Győr, Karmelita rendház és templom T12800



20422. ☒ 1913 Győr, Sétány éri részlet, Kisfaludy T2 2400



20423. ☒ 1928 Győr, Baross út, Meixner Royal s T22800



20424. ☒ 1930 Győr, Baross út, Révész Jenő út T22200



20425. ✱✱ Győr, Szent Orsolya zárda, iskola - T1/21400



20426. ✱✱ Győr, Bissinger sétány, Országzász T2 1600



20427. ☒ 1902 Győr, Deák Ferenc utca T2 T2 3600



20428. ☒ 1939 Győr, Széchenyi tér, üzlet T2 T2 1800



20429. ☒ 1928 Győr, Kiosk kávéház és étter T2/3 2000



20430. ☒ 1912 Győr, pénzügyi palota T2/3 T2/3 2400



20431. ☒ 1911 Győr, Törvénytudó palota, T2 T2 2600



20432. ☒ Gyula, Göndöcs-népkerti pavilon, M T2/39000



20433. ✱✱ Gyula, Erkel tér, M. kir. posta, tem T2/3 5500



20434. ✱✱ Gyula, M. kir. törvénytudó palota. W T44200



20435. ☒ 1918 Gyula, Körös-parti részlet, híd. T2/3 1800



20436. ☒ 1920 Gyula, Békés vármegye kórháza T3 2000



20437. ✱ 1912 Gyula, Komló szálloda kávéhá T2/3 7000



20438. ☒ 1910 Gyula, Erkel tér, Római katolikus T25500



20439. ☒ 1909 Gyula, Békés vármegye kórháza T3 2800



20440. ✱ 1915 Gyula, Római katolikus főgimn T2/3 3800



20441. ☒ 1929 Gyula, Józs ef főherceg laktany T2/33800



20442. ☒ 1917 Gyula, Józs ef szanatórium kon T2/37000



20443. ☒ 1920 Gyula, Állami iskola, piaci árusok T3 2600



20444. ☒ 1931 Hajdúböszörmény, Kálvineum fiú T31000



20445. ☒ 1933 Hajdúböszörmény, Bocskay szö T2 1800



20446. ☒ 1941 Hajdúszoboszló, szőlő-gyógyfürdő, c T2/3 1600



20447. ✱ 1931 Hajdúszoboszló, esküvői vendég T31600



20448. ✱✱ Hajmáskér, Mozsárügy, K.u.K. k T2/3 3200



20449. ✱ Harkányfűrdő, Török villa. Kiadja Szilc T2 1800



20450. ☒ 1940 Harkányfűrőd + "BÉREMEND-P T21800



20451. ☒ 1911 Hatvan, Verbczi utca, Zagya T2 2600



20452. ☒ 1912 Hatvan, Art Nouveau (EB) T2/ T2/3 2000



20453. ☒ 1915 Hatvan, Zagya részlet az Új é T2/3 2800



20454. ☒ 1912 Hatvan, Cu korgyári kastély T2 T2 2600



20455. ☒ 1926 Hegyeshalom, utca, üzlet, Evang T22000



20456. ☒ 1941 Hejce, utca (fa) T3 T3 2600



20457. ☒ 1910 Hévíz, fürdő bejárat. Mérei Igná T2/3 3000



20458. ☒ 1914 Hévíz, Kápolna előtti részlet, apá T2 3000



20459. * 1934 Hévíz, Csányi ház, Ella villa, Tó, T2 2000



20460. ☒ 1907 Hódmezővásárhely, Fekete Sas T4 4400



20461. ☒ 1927 Hódmezővásárhely, Városháza T 21800



20462. ** Hódmezővásárhely, Kossuth tér, Va T22000



20463. ☒ 1918 Hódmezővásárhely, főgimnázium T3 2000



20464. * 1907 Hódmezővásárhely, Kir. Járásb T2/3 4000



20465. ☒ 1939 Hódmezővásárhely, Hősök szö T2/3 1600



20466. ☒ 1900 Hortobágy, csárda, gémeskút, h T3 2200



20467. ** Hortobágy, csárda T1 T1 1600



20468. ☒ Hortobágy, estebéd T2 T2 1400

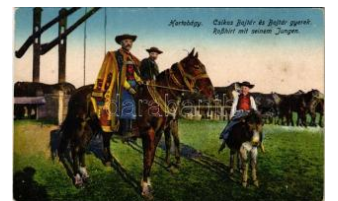

20469. ** Hortobágy, Csikós bojtár és bojtár gy T21400



20470. ☒ 1909 Hortobágy, Tanya a Hortobágy T2/3 2000



20471. ** Hortobágy, magyar ökrök a delelőn T1 T1 3000



20472. ☒ 1912 Hortobágy, Idill a hortobágyi kútn T21200



20473. * 1904 Hortobágy, vásár, piac, lovassze T22600



20474. * 1901 Hőgyész, Ap ponyi gróf kastélya, a T44000



20475. ☒ Isaszeg, utca, park, Haas Gyula üz T2/3 3000



20476. ☒ Jánoshalma, országzászló, téli gazdas T21600



20477. ** Jánoshalma, M. kir. téli gazdasági iskola T2/3 1000



20478. ☒ 1926 Jászapati, "Jössze" sporttelep p T2 2200



20479. ☒ 1916 Jászberény, Uri kaszinó. Novoth T22400



20480. ☒ 1925 Jászkarajenő, Római katolikus te T22000



20481. ☒ 1934 Kács, fürdő. Gattyán fényképész T21800

Megnyílt megújult webshopunk! Folyamatosan bővülő kínálat!



20482. ☒ 1939 Kakasszék (Orosháza), Társas T22000



20483. ☒ 1917 Kál-Kápolna, utca, templom. Vas T21400



20484. ☒ 1913 Kalocsa, Városháza, Helfer szá T2/32600



20485. ☒ 1934 Kalocsa, utca. Weinstock E. Nr. T21800



20486. ☒ 1921 Kalocsa, látkép T22400



20487. ✱✱ Kápolna, Községháza (fl) T2/32200



20488. ✱✱ Kaposvár, zárd a. Vasúti levelezőlap T12200



20489. ☒ 1812-1912 Kaposvár, M. kir. állami főg T22400



20490. ☒ 1918 Kaposvár, Fő utca, Központi V T2/32600



20491. ☒ Kapuvár, Assisi Szent Ferenc béketem T21800

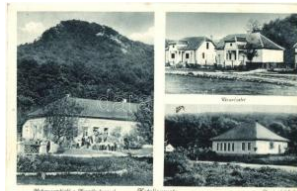

20492. ✱ Katalinpuszta, Katalinpuszta (Tengeli T22200



20493. ☒ 1911 Kecskemét, Rákóczi út, zsinagó T22800



20494. ☒ 1909 Kecskemét, Takarékpénztár é T2/33400



20495. ☒ 1901 Kecskemét, tér, városház, temp T23400



20496. ✱ 1906 Kecskemét, Szentháromság té T2/33200



20497. ✱✱ Kecskemét, Angol Kisasszonyok int T12200



20498. ☒ Kecskemét, Szabadság tér, zsinagóga T22600



20499. ☒ 1936 Kecskemét, látkép, zsinagóga T2/31000



20500. ☒ 1908 Kecskemét, Iparos Otthon, kávé T23200



20501. ☒ 1916 Kecskemét, Rákóczi út, zsinagó T31000



20502. ☒ Kecskemét, látkép, zsinagóga. Szél T2/31000



20503. ☒ 1918 Kecskemét, látkép, zsinagóga T2/31000



20504. ✱ Kecskemét, Városháza. leporellólap, T2/31000



20505. ✱✱ Kecskemét, református bérpalota a jo T22000



20506. ✱✱ Kelebia, Római katolikus templom, H T21600



20507. ✱ Kemece, Római katolikus templom, T3/43800



20508. ☒ Kerekegyháza, Pálkás Pálné és Dud T23000



20509. ☒ 1925 Keszthely, Herceg Festetics kasté T21400



20510. ☒ 1914 Keszthely, Ránóder intézet bel T2/33000



20511. ☒ 1914 Keszthely, Erzsébet intézet belső T23000



20512. ☒ 1914 Keszthely, Irszabéti Nővérek zárdá T23000



20513. ☒ 1913 Keszthely, zárda. Mérei Ignác (T2/32000



20514. ☒ 1914 Keszthely, Ranolder Intézet, be T23000



20515. ☒ 1924 Keszthely, Herceg Festetics kasté T21800



20516. ☒ 1932 Keszthely, Strand, fürdőzők T2 T2 2200



20517. ** Kisbér, Hősök szobra, kastély, M.k T2/31200



20518. ☒ 1943 Kiskőrös, Piac tér + "KISKÖRÖS T22000



20519. ** Kiskőrös, Petőfi szőlőháza és szobr T1 2400



20520. * Kiskunfélegyháza, zárd, ótemplom, T1/2 1600



20521. ☒ Kiskunhalas, Szélmalom, városi részle T22200



20522. ** Kiskunhalas, Városi színház, Apolló T1 2000



20523. ☒ 1937 Kiskunmajska, MÁV vasútállomá T2/32000



20524. * 1927 Kiskunmajska, Fogyasztási Szöv T2/31600



20525. ** Kisröszke, Jámor villa T2 T2 3200



20526. ☒ 1950 Komló, iskola, új legénylakások T2 2000



20527. ☒ 1928 Komló, látkép, iparvasút, villam T2/3000



20528. ** Komló, Villamos központ és műhely, i T3 2400



20529. ** Komló, M. kir. kőszénbánya hivata T2/35000



20530. ☒ Komló, Munkácslakások T2 T2 2000

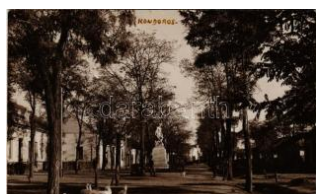

20531. ☒ 1928 Kondoros, Hősök szobra, emlé T2/3 3000



20532. ☒ 1916 Kópháza, Kóoljóf, Kohlenhof; lát T3 2800



20533. ☒ 1910 Kőszeg, Fő tér, Strucz szálloda, T2 2800



20534. ** Kőszeg, Vár. Kiadja Róth Jenő T1 T1 1600



20535. * 1941 Kőszeg, Hörmann-forrasi mened T21800



20536. ** Kőszeg, laktanár. Róth Jenő kiadása T22200



20537. ☒ Leányfalu, felső látkép, Duna + "BÉKA T21800



20538. ☒ 1913 Leányfalu, Hőjókikötő, gőzhajó. T2/37000

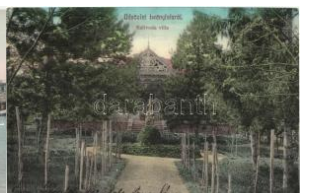

20539. ☒ Leányfalu, Kalivoda villa. Kiadja Ecke T2 3000

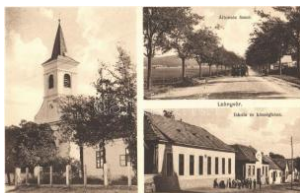

20540. ** Leányvár, Iskola és Községháza, T1/2 2600



20541. ☒ 1934 Lengyel (Tolina), fürdő, templom T22000



20542. ☒ 1901 Lenti, Apponyi kastély. phot T2/34200



20543. ☒ 1939 Lenti, Strandfürdő, strand kabi T2/3 2800



20544. * Lenti, Turbina malom, Csánk Ferenc d T36000



20545. ** Lepsény, utca, templom, községház T21800

Megnyílt megújult webshopunk! Folyamatosan bővülő kínálat!



20546. ** Lepsény, Gróf Nádasdy ház, étte T2/32000



20547. ☒ Lepsény, Római katolikus templom, R T21400



20548. ☒ Lepsény, Vendég ló szálloda közvetlen T23600



20549. ☒ 1938 Lesenceiútvánd, Római katolikus T2/3 5500



20550. ** Lillafüred, a nagy vízesés télen T1 T1 1400



20551. ☒ 1912 Lillafüred (Miskolc), látkép, templom T4 2800



20552. ☒ Lillafüred (Miskolc), Lilla szálló T2 T2 1600



20553. ☒ Ludány, Nógrád-Ludány (Ludányhalászi) T2 1800



20554. ☒ Magyarbóly, Vasútállomás, Óvoda a T2/32000



20555. ** Magyaróvár, MoSONMAGYARÓVÁR, K T2/3 2200



20556. ** Magyaróvár, MoSONMAGYARÓVÁR; H T2/3 3200



20557. ** Magyaróvár, MoSONMAGYARÓVÁR; M T2/3 2000



20558. ☒ 1940 Majosháza, Református templom T2/3 2000



20559. ☒ 1929 Makó, Városháza, piaci árúszok T2/32800



20560. ☒ 1928 Makó, Horthy park, irredenta virág T2 2000



20561. ** Marcali, Állami polgári iskola, Jára T1/22000

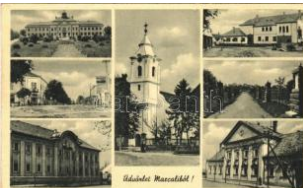

20562. ☒ Marcali T2 T2 1 600



20563. ☒ Máriabesnyő (Gödöllő), Weiser pensio T22400



20564. * 1916 Máriabesnyő (Gödöllő), főoltár, b T31000



20565. ☒ Mátrafüred (Gyöngyös), Kaparóház T2/3 3000



20566. ☒ Mátraháza (Gyöngyös), Napsugár út T21200



20567. * Mátraverebély-Szentkereszt, Kegyhely, S T1/21200



20568. ** Mezőberény, Nagy utca, M. kir. állam T3600



20569. ☒ 1935 Mezőberény, vasútállomás, állás T2 1000



20570. ☒ 1941 Mezőberény, Hősök szobra T2 T2 1000



20571. * 1901 Mezőfalva, Hercegfalva; József né T34000



20572. ☒ 1938 Mezőkovácsháza, római katolikus T2/3 2000



20573. ☒ Mezőkövesd - 2 db régi képeslap / 2 pre- 1000



20574. ☒ Mezőkövesd, Fő utca, Kövesdi Fere T2/33600



20575. * 1949 Mezőkövesd, népviselet, bográ T2/3 1000



20576. * Mezőtúr, Kossuth tér, templom T2 T2 1800



20577. * 1916 Mezőtúr, Erődy utca, Római k T2/32600



20578. ☒ 1929 Mezőtúr, H
etivásár a Kossuth té T22400



20579. ☒ Miske, tér, templo
m, szüret T2/3 T2/3 1800



20580. ☒ 1929 Miskolc, Ta
polcai park. Móricz T2/31400



20581. ✱ Miskolc, Tapolcai
vízművek. Móriczné T21600



20582. ☒ 1928 Miskolc, Ta
polcai strandfürdő, T2/3 1800



20583. ✱✱ Miskolc, Hámor
i tó. Schvarcz Soma T21400



20584. ☒ 1938 Miskolc, Ab
bázia kávéház étte T2/31800



20585. ☒ 1915 Miskolc, Va
sútállomás, létra (ko T3 1200



20586. ✱✱ Miskolc, Széche
nyi utca, villamoso T2/3 1400



20587. ☒ Miskolc, Diósgyő
ri részlet, látkép. Bal T4 1800



20588. ☒ 1901 Miskolc, Ta
polca fürdő, erdő r T2/3 2200



20589. ☒ 1908 Miskolc, Tis
zai pályaudvar, vas T2/31600



20590. ☒ 1908 Miskolc, La
cikonyha a Búza té T2/39000



20591. ✱✱ Miskolc, Tapolc
a fürdő (EK) T2/3 T2/3 2400



20592. ✱ 1911 Miskolc, lát
kép T1/2 T1/2 2400



20593. ☒ 1908 Miskolc, Ko
ssuth szobor, Erzsébet T22800



20594. ☒ Miskolc, Széche
nyi utca, Fogorvosi re T2 3600

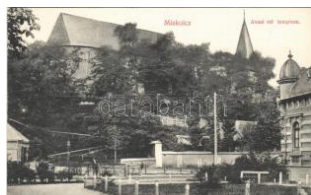

20595. ✱✱ Miskolc, Avasi r
eformátus templom T 12400



20596. ✱✱ Miskolc, Tapolc
a-fürdő, Anna szálló, T11800



20597. ✱✱ Miskolc, Széche
nyi utca éjjel. Hum T2/3 1600



20598. ✱ 1938 Miskolc, Sze
nt István Jubileumi T2/34800



20599. ☒ Miskolc, Erzsébe
t gőzfürdő, Balogh T2/3 3400



20600. ✱ 1906 Miskolc, Há
mori tó, csónak (EK T2/31600



20601. ☒ Miskolc, Szemere
Bertalan szobor, z T2/34600

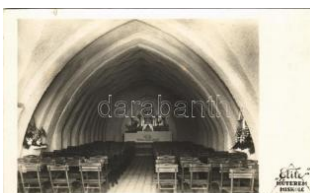

20602. ☒ 1935 Miskolctapo
lca, Görömbölytapolca T21800



20603. ✱✱ Miskolctapolca,
Görömbölytapolca, T2 1000



20604. ☒ 1927 Miskolctapo
lca, Görömbölytapolca T2/3 1400



20605. ✱✱ Miskolctapolca,
Görömbölytapolca, T3 1800



20606. ✱✱ Mogyoród, Kálv
ária. Kiadja a Keresz T21800



20607. ☒ 1926 Mohács, Ki
rály út, Korona szálló T22400



20608. ☒ 1938 Monor, Kos
suth tér, Takarékpén T22200



20609. ☒ 1934 Monor, Kir.,
Járásbírószék és adó T22600

Weboldalunkon a zárás pillanatáig licitálhat és követheti tételei állását!



20610. ☒ 1904 Mór, Moór ; Piac tér, Kapucinus T23800



20611. ☒ 1923 Mosdós, Ór gróf Pallavicini kas T2/3 3000



20612. ☒ 1906 Moson, Mo sonmagyaróvár; Tem T23600



20613. ☒ 1952 Muraszeme nye, Földmivessző T3/42000



20614. ☒ 1926 Nagybánhegyes, Községháza. p T22000



20615. ** Nagycenk, Iskola utca. Hangya kia T2/32000



20616. ☒ Nagyálló, Mezőgazdasági iskola, Jára T22000



20617. * Nagykanizsa, Fő út, Alt és Böhm üzlet T35500



20618. ☒ 1934 Nagykanizsa, a gimnázium T2 T2 1600



20619. ☒ 1921 Nagykanizsa, a, Deák Ferenc tér T2/32400



20620. ** Nagykanizsa, Fő tér, Felső templom T23200



20621. ☒ Nagykanizsa, Csengeri utca, Első Ma T23800



20622. ** Nagykőrös, reformatus templom. We T12200



20623. * Nagykőrös, fürdőkeri romok T1/2 T1/2 2200



20624. ** Nagykőrös, kivilágított református ta T12000



20625. ** Nagykőrös, Kosuth Lajos tér, templom T1 2200



20626. * 1943 Nagylapos (Gyomaendrőd), vas T412000



20627. ☒ 1905 Nagymágocs, Cs.-Mágocs; lp T2/311000



20628. ☒ 1932 Nagymaros, látkép. Zoller Józ T2/3 1800



20629. ☒ Nagyvázsony, Ki nizi sírja. Deutsch L T21200



20630. * Nick, Műgát, Római katolikus templom T2/3 1800



20631. ☒ 1940 Nógrád, MÁVAG Turista Szakas T3 2400



20632. ☒ 1936 Nova (Zala), Fő tér, Kilátás az al T21800



20633. ☒ 1943 Nyergesújfalu, Római katolikus le T21800



20634. ** Nyírábrány, Gróf Szapáry kastély (T2/3 2000



20635. ☒ 1943 Nyíregyháza, a (EK) T2/3 T2/3 1000



20636. * Nyíregyháza, Hősök szobra, emlékmű T2/31600



20637. * Nyíregyháza, Kosuth tér, római kató T2/31800



20638. ☒ 1937 Nyíregyháza, Kossuth Lajos tér T22200



20639. * Nyíregyháza, Takarékpénztár palota T2/3 3400



20640. ** Nyíregyháza, Megyeháza, lovaskocs T21800



20641. ** Nyíregyháza, Görög katolikus templom T12000



20642. ** Nyíregyháza, A angolkisasszonyok Sa 21800



20643. * Nyíregyháza, Sós tógyógyfürdő T2 T2 1600



20644. ☒ 1925 Ócsa, Refo rmatús templom Zsig T21800



20645. ☒ Ómassa (Miskolc , Bükk-vidék), utcaké T21800



20646. ☒ Ordas, Községhá za. Kiadja a Hangy T2/31800



20647. ** Orosháza, Erzs ébet királyné utca, P T1 3600



20648. ** Orosháza, Erzs ébet királyné útja, Ta T13600



20649. ☒ 1915 Ószőny, Sz őny (Komárom, Ko T2/39000



20650. ☒ 1936 Ózd, Velen ce telep és vasgá r, iparvasút T2/3 2200



20651. * 1929 Ózd, vasgá r, iparvasút T1/2 T1/2 2600



20652. ☒ 1917 Ózd, Vasolv asztók. Zsíros Sándó T23800



20653. ** Ózd, Vasgá r, k ohók (EK) T2/3 T2/3 2000



20654. ☒ Óreglak, Gróf Jan kovich kastély, Róma T22200



20655. ☒ 1942 Ósagárd, lá tkép. Hangya Szöv T2/32800



20656. ** Paks, Római ka tolikus templom, Újv T2 2000



20657. ** Pánd, Hősök sz obra, emlékmű, Re T1/21600



20658. ☒ Pánd, Hősök sz obra, Bundy malom T2/3 2200



20659. ** Pápa, Győri út, Szt. Flórián szobor T2/32200



20660. ☒ 1941 Pápa, Refo rmatús templom és k T22400

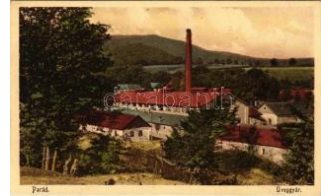

20661. ** Parád, üveggyá r T1 T1 2400



20662. ☒ Pécel, Maglódi út , Határ János üzlet T2/32000



20663. ☒ Pécs, Schlauch v illatelep T2 T2 1600



20664. ☒ 1914 Pécs, M. kir . posta és távirá pa T2 2600



20665. ** Pécs, Havihegy . photo T1 T1 2000



20666. ☒ Pécs, Király utca , villamos, Gyógyszé T22400



20667. ☒ 1914 Pécs, Evan gélikus harangláb T2 T22000



20668. ☒ 1900 Pécs, Jogi I iceum, utca, bútorr T2/32000



20669. * Pécs, Székesegy ház. leporellolap (fl) T3 1000



20670. ☒ 1928 Pécs, Sétat éri kioszk (fl) T2/3 T2/3 1400



20671. ☒ 1925 Pécs, Széc henyi tér, villamos, T2/3 2000



20672. ☒ 1943 Pécs, Egye temi park T2/3 T2/3 1400



20673. * Pécs, Pálos Rend szent Imre templo T1/2 1000

Az árverési tételek színes képekkel a darabanth.com oldalon!



20674. * 1944 Pécs, Zsolnay kút, divatáruúz T2/31000



20675. ☒ 1934 Pécs, J.t. Pius intézet, belső, ko T2 3600



20676. ** Pécs, Székesegyház, néptárl, belső T11800



20677. ☒ 1901 Pécs, Vasúttállomás, indóház, hi T2 3800



20678. ** Pécs, Dgt. Bányagazgatóság, Gróf S T23800



20679. ** Pécs, M. kir. Erzsébet Tudomány T2/32200

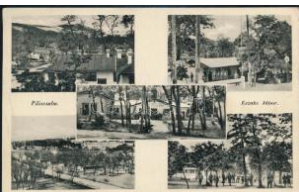

20680. ☒ Piliscsaba, észak i tábor (EK) T2/3 T2/3 1000



20681. ** Polgár, Zárda, Hírelszövetkezet T1 T1 2000



20682. ** 1945 Pomáz, A római katolikus tem T1/2000



20683. ** Pomáz, Pomáz-Margitliget; mozaikla T22000



20684. * Pörpác, Pörpác (Bögöt); Vasúttállom T310000

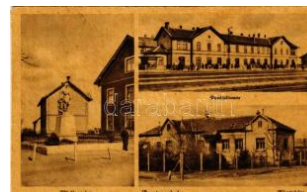

20685. ☒ 1944 Püspökladány, Hősök szobra, T2 1400



20686. ☒ 1938 Pusztaszabolcs, Községháza és T22400



20687. ☒ Putnok, M. k. Gazdasági felső leány T2/32800



20688. ☒ 1934 Putnok, M. kir. polgári fiú és leány T22200



20689. ☒ 1928 Püspökladány, utca, Haas Guszt T2 1000



20690. ☒ Püspökladány, Kőzségháza, Herskov T2 2800



20691. ☒ Püspökladány, utca részlet a Rákóczi T2 2800



20692. ** Rábagyarmat, szabadtéri fürdő. Kóbli Já T2 1200



20693. ☒ 1931 Rábagyarmat, photo + "RATÓT T2 1400



20694. * Rácalmás, látkép, templom. Ózv. Ba T1/21400



20695. ☒ 1941 Ráckeve, Ferencvárosi gyermek T2/321600



20696. ☒ Recsk, Hangya Fogyasztási Szövetk T2/32600



20697. ☒ Rétság, látkép + "TOLMACS POSTAI T22000



20698. * 1938 Rétság, Hősök szobra a hősi halo T22800



20699. * 1941 Romhány, Római katolikus tem T2/3 2000



20700. ☒ Romhány, Benkő nagyvendéglője é T2/3 2200



20701. ** Salgótarján, Újtelep (EB) T3 T3 1400



20702. ** Salgótarján, Társulati népiskola, ma T2 2600



20703. ** Salgótarján, Külvárosi részlet vasúti T1 2200

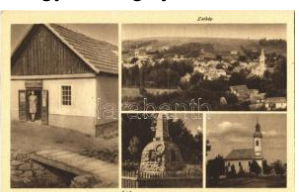

20704. ** Sály, Hősök emlékműve, Római kato T11800

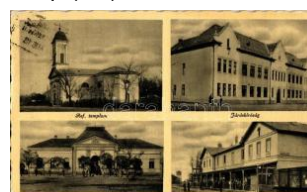

20705. ☒ Sárbogárd, Református templom, Já T2/32000



20706. * Sarkad, Gazdasági takarékpénztár rt. T3 1000

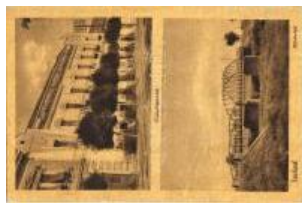

20707. ** Sarkad, Takarékpénztár, Kőrös híd T2 1800



20708. * Sármellék (Zala), Római katolikus tem T2 1600



20709. ☒ 1915 Sárospatak, Fogyasztási Szövetkeze T2 3800



20710. ☒ 1922 Sárospatak, Rákóczi utca, reform T2200



20711. ☒ 1929 Sárospatak, főiskola + "SATORA T2000



20712. ☒ Sárospatak, református templom T2 T2 2000



20713. ☒ 1942 Sarród, utca, Goda Mátyás üzlete T41600



20714. ☒ 1929 Sátoraljaújhely, Fő utca, templ T2/3 2600



20715. ☒ 1938 Sátoraljaújhely, Wekerle tér, üzle T22400



20716. ☒ Sátoraljaújhely, Kihajtható panorámala T22800



20717. ☒ 1940 Sátoraljaújhely, Kápolna, látképe T3 1400



20718. ☒ Sátoraljaújhely, Kazinczy utca, M. ki T2/3 1000



20719. ☒ 1926 Sátoraljaújhely, Strandfürdő, fürd T21800



20720. ☒ 1915 Sátoraljaújhely, Megyeháza, vízv T23400



20721. * Sátoraljaújhely, Fő utca, Magyar kirá T1/23800



20722. ☒ 1905 Siklós, Pécsi utca, Polgári leány T24200



20723. ☒ Siklós, vár. Feiler Mariska kiadása T2 T2 2000



20724. ☒ Simontornya, Gróf Wümpfen kastély, L T21800



20725. ☒ 1914 Siófok, utca, templom, divatruh T4 7000



20726. ☒ 1916 Siófok, strand, vízbicikli, fürdő T2/33200



20727. ** Siófok, W.M. Szakszervezeti Munk T2/3 1400

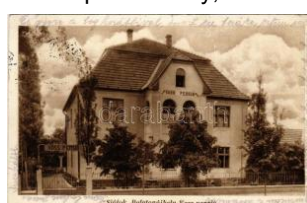

20728. ☒ 1939 Siófok, Bala tonújhely, Vass pénz T22000



20729. ☒ 1942 Siófok, Központi szálló, Hotel Di T2 1600



20730. ☒ 1932 Sokorópátka, Római katolikus T2/3 4000



20731. ☒ 1904 Solymár, utca, patak, Brunner v T2 2600



20732. ** Somlóhegy, Szent István kilátó T1 T1 1800



20733. ☒ 1902 Somogyvár, Iskola keleti és nyu T4 2000



20734. ☒ Sopron, Soproni diákéletből XXVII. T2/3 2000



20735. * Sopron (apró lyukak / tiny pinholes) T3 T31000



20736. ☒ 1937 Sopron, Lövérek körút (EK) T2/3 T2/3 1200



20737. * 1929 Sopron, Hűség kapu, csendőr. Zs T2/3000

Megnyílt megújult webshopunk! Folyamatosan bővülő kínálat!



20738. ** Sopron, a DTE (Dunántúli Turista T2/3 2400



20739. ☒ Sopron, Tómalom, strand, fürdőzők, ev T22000



20740. ** Sopron, Színház, Hagenauer György T2 2000



20741. * Sopron, Lövér uszoda, fürdőzők T2 1400



20742. ☒ 1930 Sopron, Pensio strandfürdő Tómt 31000



20743. ☒ 1917 Sopron, látkep. Blum Náthán é T2/3 1000



20744. ☒ 1908 Sopron, Muck messzelátó, kilá T2/3 2600



20745. * 1917 Sopron, Délivasút állomás, Gy T2/3 1800



20746. ☒ 1901 Sopron, Színház, kávéház. Blum T3 200



20747. * 1899 Sopron, M. kir. honvéd főreálisko T3 200



20748. * Sopron, Tómalom strandfürdő. Diebold T2 2000



20749. ☒ 1940 Sopron, Isteni Megváltó Leányai T2 1800



20750. ☒ Sopron, Petőfi tér, színház + "SOPRO T2 200

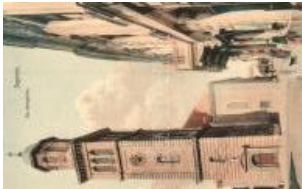

20751. ** Sopron, Evangélikus templom, utcák T1 2400



20752. ☒ 1910 Sopron, család a kertben. phot T2/3 1000



20753. ☒ 1933 Sopronhorgács, Gróf Szécheny T2/3 2600



20754. ☒ 1938 Szalonna (Borsod), Református t T2 2800



20755. ** Szarvas, Római katolikus templom T1/2 1600



20756. ** Szarvas, Gazdasági tanintézet T2 1600



20757. ☒ 1943 Szarvaskő, Várhegy + "SZAR T2/3 1400



20758. ☒ 1909 Szécsény, Horthy Kollégium, forg T2/3 1600



20759. ☒ 1928 Szécsény, Hotel Hungaria szállod T2 3200



20760. * 1925 Szeged, Első Bélyeghét Szeged T2/3 1600



20761. ** Szeged, Újszegedi Vigadó, Nagyve T1/2 2600



20762. ☒ 1934 Szeged, Horthy Kollégium, forg T2/3 1600



20763. * 1909 Szeged, Alsó tiszaparti kikötő, T2/3 3400



20764. ☒ 1922 Szeged, Rókus templom, villam T2 2800



20765. ☒ 1900 Szeged, Színház, Stefánia sétán T2 3200



20766. ** Szeged, Alsóvárosi Mátyás templom T2 2000



20767. ☒ Szeged, Klauzál tér + "1935 Szegedi T2 1400



20768. ** Szeged, Utász laktanya a Hattyas T2/3 2800



20769. * Szeged, mozaiklap, rajta zsinagóga, T2/3 1000



20770. ** Szeged, zsinagóga. Képzőművész T2/31000



20771. * Szeged, Zsinagóga (Rb) T3 T3 1000



20772. * Szeghalom, Római katolikus templom T2/3 2000



20773. 1942 Szeghalom, Körös híd T2 T2 2000



20774. ** Szegvár, Árvaház. Kiadja Untermű T2/32600



20775. 1913 Székesfehérvár, Lövölde, konf T2/3 3200



20776. * 1921 Székesfehérvár, Honvédkerületi T3 2200



20777. 1916 Székesfehérvár, M. kir. V. Honvé T22600



20778. 1909 Székesfehérvár, Püspöki palota, T22000



20779. Székesfehérvár, Szt. István utca, tem T2 1800



20780. 1930 Székesfehérvár, téli gazdasági is T21800



20781. 1915 Székesfehérvár, Nagy Sándor u T2 3200



20782. * Szekszárd, Tolna vármegye múzeuma T2/32600



20783. * 1942 Szekszárd, megyeház (Rb) T3 T3 1000



20784. ** Szekszárd, Széchenyi út, Salamon T23000



20785. ** Szendrőd, vasútállomás, váróterem T26000



20786. ** Szentendre, Sz. anatórium, üdülő, v T2/33200



20787. ** Szentendre, Izbég, Öz. Goldstein T1/2 2200



20788. 1942 Szentendre, Görgey laktanya T2/3 1800



20789. ** Szentés, Szentesi Ipartestület cső T1/23400



20790. * Szentés, Református iskola 'Istenért és T22400



20791. 1927 Szentgotthárd, Állami reálgimnáz T22400



20792. 1916 Szentgotthárd, Rába, Nágli Feren T23200



20793. ** Szentlőrinc, Vasútállomás, vasutaso T22800



20794. 1948 Szeremle, utca, üzletek, kerékpár T22400



20795. 1910 Szigetvár, Városháza T2 T2 2400



20796. 1943 Szigetvár, Rákóczi utca T2 T2 1600



20797. Szilvásvárad, Keglevich (Pallavicini) k T21600



20798. 1939 Szob, Trianoni határház, gőzhajó T2 2400



20799. Szob, Révkapitányoság, laktanya T2 T2 2000



20800. 1906 Szolnok, Mörzcs liget, Sirály csa T23800



20801. 1911 Szolnok, Szapáry utca, Könyvny T2 3000

Lindner és Kobra termékek teljes választékban megrendelhetők irodánkban vagy



20802. ✱ 1904 Szolnok, G rf. Szapary utca T2 T2 3800



20803. ✱ 1943 Szolnok, Hit elbank, színház. Hát T2 2000



20804. ☒ 1914 Szolnok, ka színó. W.L. 341. (fl) T 33000



20805. ☒ Szolnok, látkép é s zsinagóga T2 T2 2800



20806. ✱✱ Szolnok, Nemz eti szálló, Acsay ven T1 3600



20807. ☒ 1918 Szolnok, lát kép, zsinagóga. Fa T2/31000



20808. ☒ 1922 Szolnok, lát kép, zsinagóga. Ge T2/31000



20809. ☒ 1903 Szombathe ly, Üdvözet a Vasme T34000



20810. ☒ 1942 Szombathe ly, M. kir. csendőrkér T21600



20811. ☒ 1914 Szombathe ly, Vasútállomás, lov T4 1600



20812. ✱ 1915 Szombathel y, Kálvária, villamos T33800



20813. ✱✱ Szombathel y, S zéll Kálmán utca, Fo T1 2200



20814. ☒ 1914 Szombathe ly, Gyalogsági laktán T22800



20815. ✱ Szombathel y, Kirá ly utca, Kovács szá T1/21800



20816. ☒ Szombathel y, Sz alezianus Otthon T2 T2 2200



20817. ☒ 1926 Szombathe ly, Király utca, auto T2/31000

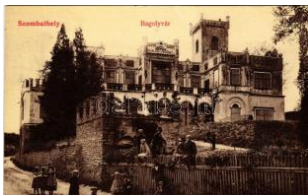

20818. ☒ 1907 Szombathe ly, Bagolyvár. W.L. 1 T22200

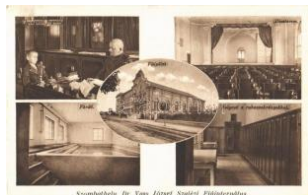

20819. ✱ Szombathel y, Dr. Vass József Szalé T2/31800



20820. ✱✱ Szombathel y, H orvath Boldizsár tér, T22600

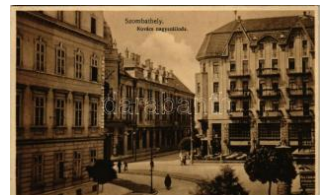

20821. ✱✱ Szombathel y, K ovács nagyszálló T1/2 2400



20822. ☒ 1916 Szombathe ly, S zéll Kálmán ut T2/3 3000

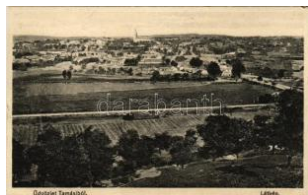

20823. ☒ Tamási, látkép. J eruzsálem Ede kia T2/3 3000



20824. ☒ Tapolca, Tavasba rlang, Lóczy terem, b T21800



20825. ☒ Tata-Tóváros; vár + "BUD T22000

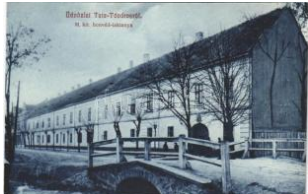

20826. ✱✱ Tata-Tóváros, Ta ta-Tóváros; M. kir. ho T13200



20827. ✱✱ Tata-Tóváros, Ta ta-Tóváros; Ugron G T1 2600



20828. ✱✱ Tata, Tata-Tóvá ros; Grófi kastély (Es T12200



20829. ✱✱ Tatabánya, Mag yar Általános Kőszén T11600



20830. ✱✱ Tata-Tóváros, T atatóváros; Kegyes-r T12400



20831. ☒ 1899 Tata-Tóváros, Tatatóváros; vár T2/3 3600



20832. ✱ Tatabánya, Magy ar Általános Kőszé T2/32800



20833. ☒ 1938 Tata, Tata-Tó óváros; Herczig Im T2/32200



20834. ☒ 1918 Tatabánya , Szivattyú kamra a T2/36000



20835. ☒ Tatabánya, Casin ó épülete + "WIEN T2/3 2400



20836. ☒ Tatabánya, Tisztv iselői kaszinó T2 T2 2200



20837. ** Tengelic, Kisten gelic; Allami elemi is T2 2000



20838. ☒ Tét, Kistaludgy em lékmű T2 T2 1400



20839. ** Tihany, Levend ula mező, levendula T2/3 2400



20840. ** Tihany, Park Ho tel szálloda (képes T2/3 2400



20841. ☒ 1936 Tiszafüred, Tisza-híd, Főszolga T2 2000



20842. ☒ 1922 Tiszaroff, Ö zv. Domonkos Mihályi kastély T2/3 2400



20843. ☒ Tiszaroff, Borbély kastély. Lénárt De T2/3 2800



20844. * Tiszaszűly, Társula ti ház T1/2 T1/2 2600



20845. ☒ 1936 Tiszaszűly , Hanga bor, sör é T2/3 4000

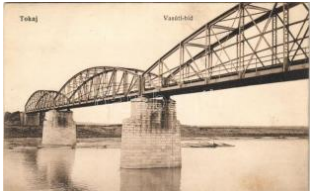

20846. * Tokaj, Vasúti híd T2 T2 2000



20847. ☒ 1913 Tokaj, Bodr og partja a "Szatm T2/3 2600



20848. ☒ Tokodaltáró, tem plom T2 T2 2000



20849. ** Tolcsva, Fő utc a, Református tem T1/2 1800



20850. ☒ 1940 Tolna, Róm ai katolikus templom T2 1200



20851. ☒ 1934 Tótkomlós, Polgári iskola, Alla T2/3 1800

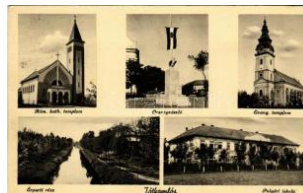

20852. ☒ 1942 Tótkomlós, Római katolikus te T2/3 2000



20853. ☒ 1913 Törökbalint , látkép a Józsefhegy T2 2200



20854. * 1928 Törökszentm iklós, Polgári fiúisk T2/3 2800



20855. ☒ 1904 Tunyogmat olcs, Matolcsi szár T3/4 2000



20856. * Tura, Báró Schlos sberger kastély, Alla T2 3000



20857. ☒ 1902 Túrkeve, Fő utca, templom T2 T2 4200



20858. * Újhuta (Háromhut a), Lilla étterem, lil T2/3 4600



20859. ☒ 1930 Újszász, Bá ró Orczy régi kastély T2 2400



20860. ☒ Újszentmargita, S zentmargita; Egy éve T2 3000



20861. ** Vác, Püspöki ka stély. Divald Károly T2/3 2800



20862. ** Vác, Hősök szo bra T1/2 T1/2 1400



20863. * Vámosmikola, Ró mai katolikus temp T2/3 2400



20864. ☒ Várpalota, látkép . Ország János és T2/3 1000



20865. ☒ 1907 Várpalota, Z árda. Kiadja Filszeke T2 3000

Megnyílt megújult webshopunk! Folyamatosan bővülő kínálat!



20866. ** Vasárosnamény, Dr. Tomcsányi ka T22000



20867. ☒ 1938 Vasárosnamény, Vasútállomás T2/3 2400



20868. ** Vasvár, látkép T 2 T2 1400



20869. ☒ Vécshely, utca, templom, Hangya Szöv T2/3 3000



20870. ** Velence, Tó, vitorlás T2 T2 1200



20871. ☒ 1909 Verőce, Nógrádverőce; Migazzi kastély T2 2400



20872. * Verőce, Nógrádverőce; Migazzi kastély T21000



20873. * 1940 Verőce, Nógrádverőce; Magyarkú T21600



20874. * Verőce, Nógrádverőce; Dunagyöngye T2 1200



20875. ☒ Verőce, Nógrádverőce T2 T2 1200



20876. ** Veszprém, Hotel Korona szálloda a T1/21600



20877. ** Veszprém, Püspöki kert, Korona szá T12800



20878. ** Veszprém, Sédvölgye T1 T1 1200



20879. ☒ Villány, Főbírói hivatal, Hősök szob T2/3 2000



20880. * 1931 Villány, tájkép, Szentháromság T2/3 4000



20881. ** Visegrád, Gizella telep, fürdő szá T2/3 1600



20882. ** Visegrád, Frölich vendéglő, étter T2/3 2200



20883. ☒ Visegrád, Mátyás király idejében, vár T 22000



20884. ** Visegrád, váro m T2 T2 1000



20885. * Visegrád, Horthy Miklós szanatórium T T21000



20886. ☒ 1905 Visegrád, Mátyás király idejében T2 2000



20887. ☒ Visegrád, Kereskedelmi Alkalmazotta T2 1600



20888. * Zagyvapálfa (Salgótarján), Római T2/3 1800



20889. * 1941 Zalaapáti, Bencés templom (EB) T3 1000



20890. ** Zalaegerszeg, Hősök szobra T1 T1 1800



20891. * Zalaegerszeg, utcakép, Arany Bárán T2/3 3200



20892. * Zalaegerszeg, Városháza, Heincz, Ga T2 3200



20893. ** Zalakoppány, Zalaszentgrót; utcaké T2 3400



20894. ☒ 1937 Zánka, strand, fürdőzők (EB) T3 32600



20895. ☒ 1915 Zirc, Apátság lak. Deutsch Mór k T31600



20896. ** Zsámbék, Keresztes Nővérek üdülő T2 1600



20897. ☒ Zsófialiget (Kistarcsa, Kerepes mellett) T2 2000



20898. * 1900 Ada Kaleh, Bazar, Török szép T4 11000



20899. ☒ Alsóidecs, Ideciu de Jos; fürdő étterem T2200



20900. ☒ 1910 Arad, Maros-part, csónakok. I T2/3 3600



20901. ☒ Arad, Vértanú szobor, Hubert J. és tá T2 2400



20902. * Arad, Vértanú szobor. Pichler Sándor k T41000



20903. * 1912 Arad, cigányok tábora, folklór. T2/3 12000



20904. ☒ 1902 Arad, Szabadság szobor, üz T2/3 12000



20905. ** Arad, Andrássy tér / square T1/2 T1/2 3000



20906. ☒ 1900 Arad, Gép w aggongyár (vagong T2/3 7000



20907. ☒ Arad, Az új evangélikus templom. Hu T2/3 24000



20908. ☒ 1908 Arad, Deák Ferenc utca, Ruzse T2 6000



20909. ☒ 1910 Arad, Város liget / park (EK) T2 T2/3 3200



20910. ☒ 1899 (Vorläufer) Arad, Víztorony / w T2/3 3600



20911. ** Arad, Csermák Agoston Központi T1/2 1200



20912. ** Arad, Neumann palota, autóbusz ma T14000



20913. ☒ 1908 Arad, Állami tanítóképezde / te T2/3 2000



20914. * Arad, Kossuth szobor. Kiadja a Délvidé T41600

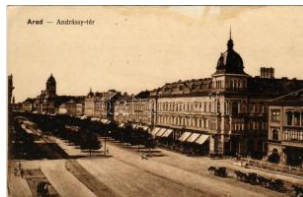

20915. ** Arad, Andrássy tér, Első Magyar A T2/3 12000



20916. ☒ 1911 Arad, Nemzeti épület, román is T2/3 4200



20917. ☒ 1901 Arad, Kass sörscarnok, belső T2/3 9000



20918. ☒ 1912 Arad, Borós Béni téri vásári rész T2 9000



20919. ☒ 1918 Arad, Baross parki részlet, kios T2/3 12000



20920. ☒ Arad, várkapu / castle gate T2 T2 1000

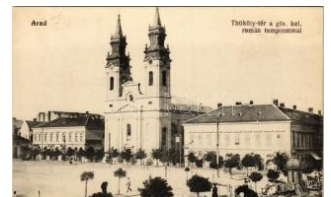

20921. ** Arad, Thököly tér, görögkeleti román T12600



20922. * Arad, Gróf Apponyi Albert körút. Huss T2 3000



20923. ** Arad, Felsőkereskedelmi iskola, p T2/3 12000



20924. ** Arad, Unitárius templom / Unitaria T1/2 3200



20925. ☒ Arad, Vesztőhely / monument T2/3 T2/3 1000

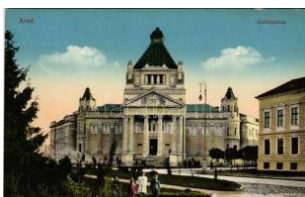

20926. ** Arad, Kultúrpalota / palace of culture T2 1000

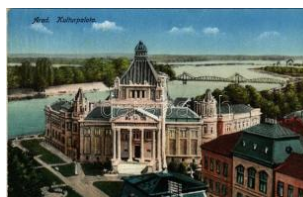

20927. ** Arad, Kultúrpalota / palace of culture T2 1000



20928. ** Arad, Városliget, Aradi Lövészegyzet T2/3 6000



20929. ☒ 1907 Arad, Baross parki kioszk, Arad T3 2000

Megnyílt megújult webshopunk! Folyamatosan bővülő kínálat!



20930. ☒ 1917 Arad, Ferenc József szobor a T2/31400



20931. ☒ 1909 Arad, veszélyhely / monument T2 T21000



20932. ☒ Barátka, Brátka, Bratca; Szerpentin ú T2 2400



20933. ☒ Békás szoros, Chelle Biczazului / górhely T2/3 1200



20934. ✨ 1908 Beszterce, Bistritz, Bistrita; Prom T2/3800



20935. ✨ 1940 Beszterce, Bistritz, Bistrita; bev T1/2 2000



20936. ☒ 1940 Beszterce, Bistritz, Bistrita; Foto T21400



20937. ✨✨ 1940 Beszterce, Bistritz, Bistrita; v T2/3 4000



20938. ☒ 1912 Bihar, Biharia; Kuruc sír. "Itt ny T2/34000



20939. ✨✨ Biharpüspöki, Episcopia Bihor; Ma T2/3 7500



20940. ✨✨ Bogáros, Bulgárus; Erzsébet villa T2/3 7000



20941. ✨ Boksánbánya, Várbocksán, Román-Bog T22400



20942. ✨✨ Borsabánya, Baia Borsa, Baile Borsa T21400



20943. ✨✨ Borszékfűrdő, Borsec; Kelemen ny T22000



20944. ☒ 1942 Borszék, Borsec; Heiter György f T21000



20945. ✨✨ Borszék, Borscec; Park, Hotel Melik s T21400



20946. ☒ 1915 Brassó, Kronstadt, Brasov; Fő T2/3 5000



20947. ✨✨ Brassó, Kronstadt, Brasov; Postarét T2 2200



20948. ✨ 1933 Brassó, Kronstadt, Brasov; látkép / 1600



20949. ☒ 1938 Brassó, Kronstadt, Brasov; Prom T22000



20950. ☒ 1912 Brassó, Kronstadt, Brasov; Mil T2/3 1600

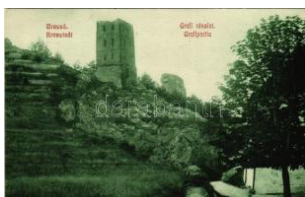

20951. ☒ 1911 Brassó, Kronstadt, Brasov; Aro T1/21600



20952. ✨✨ Buza, Besotten; Gróf Károlyi László T4 3000



20953. ✨✨ Csák, Csákova, Ciacova; Iskolanöv T2 2600



20954. ✨ Csák, Csákova, Ciacova; Római torony T31800



20955. ✨✨ Csíkygyimes, Gyimes, Ghimes; Mag T2/33600



20956. ☒ 1917 Csíkszereda, Miercurea Ciuc T2/312000



20957. ✨✨ Csíkszereda-Gyimesbükk, Miercur T2/3 1600



20958. ✨✨ ☒ Dész, Dej; - 3 db régi képeslap (Hon3400

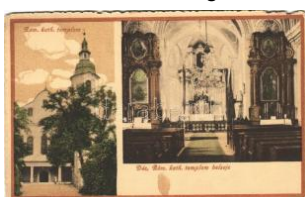

20959. ☒ 1916 Dész, Dej; Római katolikus templom T2 2000



20960. ☒ 1940 Dész, Dej; Tribunal / Törvénysz T2/33000



20961. ☒ 1941 Dész, Dej; villanegyed, üzlet, ke T2/33000



20962. ☒ Dás, Dej; Állami főgimnázium, hirdető T2 1800



20963. * 1940 Dás, Dej; bevonulás, díszkapu T2/3 2800



20964. ☒ 1940 Dás, Dej; bevonulás, szvasztika T2 2800



20965. ☒ Dás, Dej; Református templom, mag T2/3 1200



20966. ☒ 1943 Dás, Dej; Római Katolikus templom T2/3 1000



20967. * 1911 Déva, utca, Gyógyszertár, Köz T2/3 5500



20968. ** Érmihályfalva, V. alea lui Mihai; Róm T2/3 35500



20969. ☒ Feketehalom, Zeiden, Codlea; Mark T2/3 2200



20970. ** Félíxfürdő, Félík; szűfűrdő, Baile Felix; T2/3 3800



20971. * Félíxfürdő, Baile Felix; Halas-tó, híd, T2/3 1800

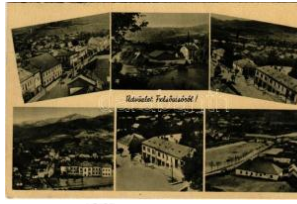

20972. ☒ 1943 Felsővisó, V. iseu de Sus; moza T2/3 2200



20973. ☒ 1907 Fogaras, Fogaras; Sterzing utc T2/3 6000



20974. * 1934 Fogarasi Kárpátok, Fogarascher T2 1400



20975. * Gidófalva, Ghidfaulau; Községháza, u T2/3 6000



20976. ** Gyér, Gier, Giera; Vasútállomás, v T3 11000



20977. ☒ 1940 Gyergyószentmiklós, Gheorgh T2/3 3600



20978. ☒ Gyergyószentmiklós, Gheorgheni; Kis T4 6000



20979. * 1926 Gyergyószentmiklós, Gheorgheni T2 4000



20980. ** Gyulafehérvár, Alba Iulia; Szécheny T2/3 35500



20981. ☒ 1916 Gyulafehérvár, Karlsburg, Alba Iul T3 2000



20982. ☒ 1916 Gyulafehérvár, Karlsburg, Alba T2/3 2400



20983. * Halmi, Halmey; Fő utca, Korona vend T4 5500



20984. ** Herkulesfürdő, Baile Herculane; h T2/3 2000

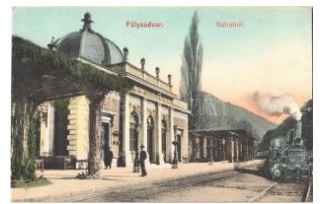

20985. ** ~1908 Herkulesfürdő, Baile Hercul T3/4 3000



20986. ☒ 1903 Karánsebes, Caransebes; Fő utc T2 4000



20987. ** Kézdivásárhely, Albis; Albisi Baktsi Boldi T2 5000



20988. * Kézdivásárhely, Targu Secuiesc; Tör T2/3 6000



20989. ☒ 1902 Kézdivásárhely, Targu Secuie T2/3 1400



20990. ☒ Kisjenő, Chisineu-Cris; László főher T2/3 3000



20991. * Kisjenő, Chisineu-Cris; Borosjenői út / T3 2800



20992. ☒ 1903 Kolozsvár, Cluj; látkép. Kováts P T4 1000



20993. ☒ 1917 Kolozsvár, Cluj; látkép / gener T2/3 1000

Rengeteg érdekes tétel az egyéb gyűjtési területek anyagában!



20994. ** Kolozsvár, Cluj; Bethlen bástya / T2/3 1000



20995. 1915 Kolozsvár, Cluj; Miasszonyun T2/3 1400



20996. 1943 Kolozsvár, Cluj; Monostor úti r T2/3 1000



20997. 1909 Kolozsvár, Cluj; Mátyás király té T3 4400



20998. Kolozsvár, Cluj; - 2 db régi képeslap / 2 pr 800

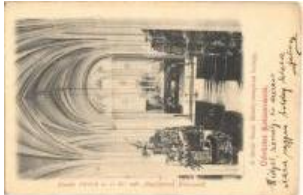

20999. * Kolozsvár, Cluj; Főterti Szent Mihály T2/3 3000



21000. ** Kolozsvár, Cluj; Erzsébet sétány, h T2/3 6000



21001. Kolozsvár, Cluj; Református főgimnázium T2 2800



21002. 1908 Kolozsvár, Cluj; Piaristák templom T3 1200



21003. ** Kolozsvár, Cluj; Biserica evreiasca T3 8000



21004. ** Kolozsvár, Cluj; Takarékpénztár, Els T2 2400



21005. Kolozsvár, Cluj; Gara / Pályaudvar b T2/3 3000



21006. Kolozsvár, Cluj; Nemzeti Színház / N T2/3 2000



21007. 1940 Kolozsvár, Cluj; bevonulás, Hor T2 2400



21008. 1943 Kolozsvár, Cluj; Unió utca. Bo T2/3 1600



21009. * 1921 Kristyor, Hungary; Kristyor, Crisc T2/3 7000



21010. Lippa, Lipova; Marspart sétány. W. L T2 4000



21011. 1911 Lippa, Lipova; Főhid utca, mag T2/3 7000



21012. * Lónyatelep, Lónya; Lonea (Petrilla, Pe T2 16000



21013. 1907 Lugos, Lugoj; Református bérpa T2 2800



21014. 1899 Lugos, Lugoj; Donáti kápolna. T2/3 4800



21015. ** Lugos, Lugoj; Kir. törvénykezési pa T2/3 3800



21016. Lugos, Lugoj; Megeyi közpénztár. Nem T2 3400



21017. * Lugos, Lugoj; vasútállomás / railway s T3 3000

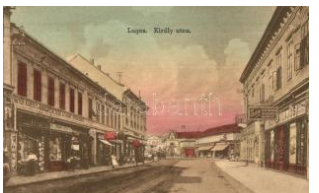

21018. Lugos, Lugoj; Király utca, Mayer Ká T2/3 4000



21019. Lugos, Lugoj; gőzfürdő + Cs. és kir. T2/3 4000



21020. * Lugos, Lugoj; Deák utca, üzletek / str T2/3 1400



21021. 1912 Lugos, Lugoj; M. kir. pénzügyiga T2 3000



21022. Lugos, Lugoj; Római katolikus temp T2/3 1800



21023. Lugos, Lugoj; Krauss-Szőrény vármegye T2 3200



21024. 1907 Lugos, Lugoj; Spanyolmalom T2/3 3200



21025. 1914 Lugos, Lugoj; Bazár sor. Nagel T2 5000



21026. 1898 (Vorläufer) Lugos, Lugoj; Magy T2 2800



21027. Lugos, Lugoj; g özfürdő. Nemos Kálm T 6500



21028. 1944 Madarasi-Harghita, Harghita-Ma T2/31000



21029. Máramarosziget, Sighetu Marmatiei; T4 1000



21030. Máramarosziget, Sighetu Marmatiei T2/31600



21031. 1912 Máriafüle, Nagyteremia, Tere T2/3 3200



21032. Mária Radna, Radna (Lippa, Lipova); ke T4 1000



21033. Mária Radna, Radna (Lippa, Lipova); T2 1000



21034. 1906 Marilla, Marila; Gyógyintézet. G T2/3 1000



21035. Marilla, Marila; Szanatórium, bazár T2/3 2600



21036. Marosújvár, Ocna Muresului, Ocna Mu T2/4000



21037. Marosújvár, Ocna Muresului, Ocna Mu T38000



21038. 1910 Marosvásárhely, Targu Mures; T2/3 6000



21039. 1940 Marosvásárhely, Targu Mures; S T24400



21040. 1942 Marosvásárhely, Targu Mures; T2/3 3200



21041. 1909 Marosvásárhely, Targu Mures; T2/3 4400



21042. 1941 Marosvásárhely, Targu Mures; T2/3 1800



21043. 1940 Marosvásárhely, Targu Mures; S T21600



21044. 1940 Marosvásárhely, Targu Mures; T1/2 2800

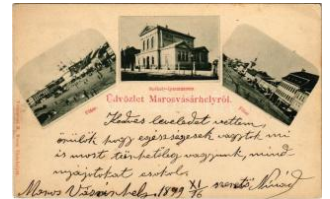

21045. 1899 (Vorläufer) Marosvásárhely, T T2/3 7000



21046. Marosvásárhely, Targu Mures; Kos T1/24400



21047. Marosvásárhely, Targu Mures; Sz. T2/3 3000



21048. 1905 Marosvásárhely, Targu Mures; F T25500



21049. Marosvásárhely, Targu Mures; refor T2/3 3200



21050. 1910 Marosvásárhely, Targu Mures; S T23600



21051. Marosvásárhely, Targu Mures; Kultú T1 1400



21052. 1917 Marosvásárhely, Targu Mures; F T22200



21053. 1912 Marosvásárhely, Targu Mures; T2/3 5500



21054. 1909 Marosvásárhely, Targu Mures; F T27000



21055. Marosvásárhely, Targu Mures; Széc T2/34000



21056. 1940 Marosvásárhely, Targu Mures; te T21800



21057. 1912 Marosvásárhely, Targu Mures; lg T24000

Lindner és Kobra termékek teljes választékban megrendelhetők irodánkban vagy



21058. ** Marosvásárhely, Targu Mures; F T1/2 2000



21059. ☒ Marosvásárhely, Targu Mures; Takaré T38000



21060. ☒ Marosvásárhely, Targu Mures; Ofici T2/3 2200



21061. * Menyháza, Monyásza, Moneasa; fürd T1/21600



21062. * Nagybacon, Nagy-Baczon, Batanii M T2/36000



21063. ☒ 1940 Nagybánya, Baia Mare; Gara T2/3 3600



21064. ☒ 1907 Nagybarod, Borod; Jó szeren T2/311000



21065. ☒ 1907 Nagybarod, Borod; Jó szeren T2/311000



21066. ☒ 1938 Nagydiszno, Heltau, Cisnadie T2/32600



21067. ☒ Nagyenyed, Aiud; Dr. Dobozy ház, S T2/32600



21068. ☒ Nagyenyed, Aiud; Látkép, hid, kiadja T3 3600



21069. ☒ Nagyenyed, Aiud; Római katolikus tem T2800



21070. ☒ Nagyszeben, Hermannstadt, Sibiu; Ba T32800



21071. ☒ 1937 Nagyszeben, Hermannstadt, Sib T23000



21072. * Nagyszeben, Hermannstadt, Sibiu; Kis T32200



21073. ** Nagyszeben, Hermannstadt, Sibiu; N T2600



21074. ☒ 1916 Nagyszeben, Hermannstadt, S T2/31400



21075. *** Nagyvrad, Oradea; - 70 db REGI 20000



21076. ☒ 1899 Nagyvrad, Oradea; Orthodox T218000



21077. ☒ 1933 Nagyvrad, Oradea; Aleia Crisu T2 2600



21078. ☒ 1916 Nagyvrad, Oradea; pályaudv T2/3 3600



21079. ** Nagyvrad, Oradea; Premontreai fő T2/3 4000



21080. ** Nagyvrad, Oradea; Royal kávéház, T1 2800



21081. ☒ 1905 Nagyvrad, Oradea; Pénzügyi p T4 3200



21082. ☒ 1910 Nagyvrad, Oradea; Immaculata T33000



21083. ☒ Nagyvrad, Oradea; Kőrös részlet, Ga T21400



21084. ** Nagyvrad, Oradea; Szent László T2/3 2600



21085. ☒ 1940 Nagyvrad, Oradea; bevonulás, T2 4000



21086. ☒ Nyaradszereda, Miercurea Nirajului; ve T3 5500



21087. * 1905 Oravica, Oravita; színház. Weis T2/33800



21088. ☒ Orsova, Kreuzer Sándor épület és d T2 17000



21089. ☒ 1914 Orsova, Pályaudvar, vasútállom T2 5500



21090. ☒ Orsova, Canal b eim eisernen Thor / H T3 400



21091. ☒ 1902 Örményes, Armenis; Az osztrá T2/39000



21092. ☒ 1899 (Vorläufer) Pankota, Pancota; T2/3 6000



21093. ☒ 1914 Pécska, Magyarpécska, Pecic T2/3 3200



21094. ☒ Pécska, Magyarpécska; Frá T2/3 9000

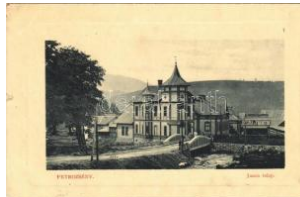

21095. ☒ Petrozsény, Petrosani; Janza telep, W T2/3200



21096. ☒ 1917 Petrozsény, Petrosani; Kimpu T2/3 5500



21097. ☒ 1911 Petrozsény, Petrosani; Zsil-vó T2/3 4200



21098. ☒ Petrozsény, Petrosani; Kaszinó épület T3 4000



21099. ☒ 1907 Piski, Simeria; Piac tér, Müller T2/3 1000



21100. ☒ 1943 Radnaborberek, Valea Vinulu T2/3 1000



21101. ** Resicabánya, Resita; Uzina de forjar T2 3000



21102. * 1910 Segesvár, Schässburg, Sighisoa T4 2800



21103. ** Segesvár, Schässburg, Sighisoara T2/3 4000



21104. ☒ 1909 Segesvár, Schässburg, Sighiso T2/3 4400



21105. * 1938 Segesvár, Schässburg, Sighisoa T2 1200



21106. ☒ Segesvár, Schässburg, Sighisoara; A T2 9000



21107. ☒ 1915 Sepsibüksád-Tusnádfürdő, Bü T3 18000



21108. ☒ 1923 Sepsiszentgyörgy, Sfantu Gheor T2 3200



21109. ☒ 1943 Sepsiszentgyörgy, Sfantu Gheo T2/3 1800



21110. ☒ Sepsiszentgyörgy, Sfantu Gheorghe T2/3 1400



21111. ☒ Sepsiszentgyörgy, Sfantu Gheorghe T2/3 3000



21112. ☒ Sepsiszentgyörgy, Sfantu Gheorghe T1/2 1200



21113. ☒ 1956 Sepsiszentgyörgy, Sfantu Gheo T2/3 2000



21114. ☒ 1913 Sepsiszentgyörgy, Sfantu Gheo T2/3 4000

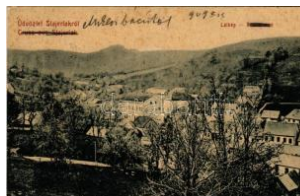

21115. * 1909 Stájerlak, St eierdorf, Kirscha; W T2/3 2000



21116. * 1940 Szamosújvár, Gherla; bevonulá T1/2 2200



21117. * Szamosújvár, Gherla; Alsó víz utca, T2/3 4800



21118. ☒ 1940 Szászrégen, Reghin; bevonulás, T2 8000



21119. ☒ 1905 Szászsebes, Mühlbach, Sebes T2/3 2800



21120. ☒ 1906 Szászváros, Broos, Orastie; K T2/3 8000



21121. ☒ Szászváros, Broos, Orastie; utcakép T2/3 3200

Megnyílt megújult webshopunk! Folyamatosan bővülő kínálat!



21122. 📧 1908 Szászváros, Broos, Orastie; Vá T2/3200



21123. ✳ Szászváros, Broos, Orastie; photo (E T2/32400



21124. 📧 1940 Szatmárnémeti, Satu Mare; bev T2/33600



21125. 📧 1940 Szatmárnémeti, Satu Mare; Róm T2/3000



21126. 📧 1940 Szatmárnémeti, Satu Mare; látkép T41600



21127. ✳ Szatmárnémeti, Satu Mare; Eötvös utc T23000



21128. ✳ 1916 Szatmárnémeti, Satu Mare; zs T1/218000



21129. ✳ 1940 Szatmárnémeti, Satu Mare; bev T2/32600



21130. 📧 1926 Szatmárnémeti, Satu Mare; Sta T2/31200



21131. 📧 Szatmárnémeti, Satu Mare; Tanítók há T31400



21132. 📧 1910 Szebenjuharos, Hohe Rinne, P T2/33000



21133. ✳✳ Székelykeresztúr, Kristur, Cristuru T2/31400



21134. 📧 Székelyudvarhely, Odorheiu Secuies T2/31600



21135. 📧 1925 Szilágysomlyó, Simleu Silvani T2/31000



21136. 📧 1915 Szilágysomlyó, Simleu Silvani T2/34000



21137. 📧 1912 Szinérváralja, Seini; Piac tér, Ho T24000



21138. 📧 1907 Szováta-fürdő, Baile Sovata; B T2/32800



21139. 📧 Szováta-fürdő, Baile Sovata; Medve-tó T22600



21140. 📧 1942 Szováta-fürdő, Baile Sovata; sóh T21000



21141. 📧 1911 Szováta-fürdő, Baile Sovata; He T32400



21142. 📧 1942 Szováta-fürdő, Baile Sovata; F T2/31000



21143. 📧 1910 Temesvár, Timisoara; a szabály T27000



21144. 📧 1911 Temesvár, Timisoara; Kraye T2/312000



21145. ✳✳ Temesvár, Timisoara; Józsefváros T2/33800



21146. 📧 1915 Temesvár, Timisoara; Feren T2/315000



21147. 📧 1912 Temesvár, Timisoara; Józsefvár T35500



21148. 📧 1911 Temesvár, Timisoara; Belváros T2/34000



21149. 📧 1901 Temesvár, Timisoara; Gyárvá T2/36000



21150. 📧 1901 Temesvár, Timisoara; Belváros, T23600



21151. 📧 1903 Temesvár, Timisoara; Gyárváro T23400



21152. 📧 Temesvár, Timisoara; Losonczy tér, T2/33600



21153. 📧 Temesvár, Timisoara; Kossuth utca, te T24800



21154. * Temesvár, Timisoara; Gyárváros, L T2/33000



21155. ** Temesvár, Timisoara; Erzsébet malom T27000



21156. ☒ Temesvár, Timisoara; Gyárváros, Ko T2/33000



21157. ☒ Temesvár, Timisoara; Rónay János T2/36000



21158. ☒ Temesvár, Timisoara; Gyárváros, Ko T2/35000



21159. ☒ Temesvár, Timisoara; Losonczy tér, T2/37000



21160. ☒ Temesvár, Timisoara; Andrassy út, vill T45500



21161. * Temesvár, Timisoara; Józsefváros, H T2/32200



21162. ☒ Temesvár, Timisoara; Dohánygyár / Ta T23400



21163. * 1901 Temesvár, Timisoara; Losonc T2/311000



21164. ** Temesvár, Timisoara; Szegénygye T2/39000



21165. ☒ 1899 (Vorläufer) Temesvár, Timisoara T3/45500



21166. ☒ Temesvár, Timisoara; Boulevardul R T2/31400



21167. ☒ 1932 Temesvár, Timisoara; Strand, fű T32000



21168. ** Temesvár, Timisoara; Bega részle T2/34000



21169. ☒ 1906 Temesvár, Timisoara; Temes- T2/33000



21170. ☒ 1908 Temesvár, Timisoara; Bega rés T23600



21171. ☒ 1911 Temesvár, Timisoara; Osztrák T2/33000



21172. ** Temesvár, Timisoara; Kossuth Laj T2/34800



21173. * Temesvár, Timisoara; Losonczy tér, Ba T24400



21174. ☒ 1911 Temesvár, Timisoara; pályaud T2/32200



21175. ☒ 1910 Temesvár, Timisoara; Felsőbb T2/34000



21176. * Temesvár, Timisoara; tér, Rukavina em T2200



21177. * Temesvár, Timisoara; Losonczy tér / T2/31800



21178. ☒ 1907 Temesvár, Timisoara; Losonc T2/33600



21179. * 1912 Temesvár, Timisoara; Józsefváro T35500



21180. * Temesvár, Timisoara; régi vár részle T1/26000



21181. ☒ 1916 Temesvár, Timisoara; Belváros, T23600



21182. ☒ 1916 Temesvár, Timisoara; Helyőrs T2/34000



21183. ☒ 1900 Temesvár, Timisoara; Szálloda T35000



21184. ☒ 1900 Temesvár, Timisoara; Városlig T2/35500



21185. ☒ 1902 Temesvár, Timisoara; Bonnáz T2/37000

Havi két gyorsárverésünkre folyamatosan várjuk a beadásokat!



21186. 📧 1916 Torda, Torda; látkép / genera T2/32200



21187. ** Tusnádfürdő, Baile Tusnad; templom T31000

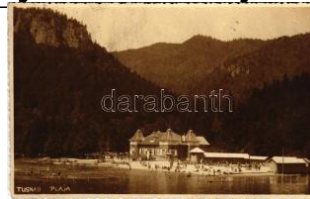

21188. 📧 1924 Tusnádfürdő, Baile Tusnad; Pla T2 1600



21189. 📧 1943 Tusnádfürdő, Baile Tusnad; ph T2/31200



21190. * 1909 Újbessenő, Új Bessenő, Dude T3/41000



21191. 📧 1911 Vajdahunya, Hunedoara; Vasgy T34000



21192. * 1927 Válaszút, Rascruce; Református T2/34400



21193. 📧 1901 Zalatna, Zlatina; Kohó telep / m T2/33800



21194. 📧 1910 Zilah, Zalău; Református temp T2/3 3800



21195. ** Zilah, Zalău; Városi vigadó, üzlet. Se T22800



21196. 📧 1910 Zsibó, Jibou; Rákóczi utca, pos T2/36000



21197. 📧 1910 Zsibó, Jibou; Kossuth utca, járá T2/37000



21198. ** Zsombolya, Hatzfeld, Jimbolia; Gr T1/2 3600



21199. 📧 1912 Zsombolya, Hatzfeld, Jimbolia; T T26000



21200. 📧 1930 Alsótátrafüred, Unter-Schmeck T2/31600



21201. * Barlangliget, Höhlenhain, Tatranská T2/3 1600



21202. ** Barlangliget, Höhlenhain, Tatransk T2/3 1600



21203. 📧 1910 Barlangliget, Höhlenhain, Tatra T3000



21204. 📧 1930 Bártfa, Bártfafürdő, Bardejovs T2/3 1600

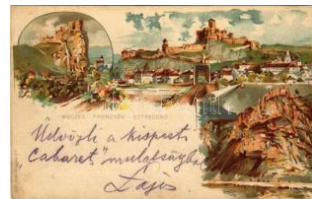

21205. 📧 Beckő, Trencsén, Sztrecsnó vár, ka T2/32000



21206. ** Besztercebánya, Banská Bystrica; B T1 1800



21207. 📧 1907 Besztercebánya, Banská Bystric T39000



21208. * 1931 Borostyánkő, Pajstún (Pozsonybo T3/300



21209. 📧 1917 Borostyánkőfürdő, Brusno T2/3 2400



21210. * Búcs, Buce, Búc; Pleso / Búcsi tó / lak T2 3000



21211. 📧 1902 Csaca, Cadca; Magyarország ha T26000



21212. 📧 1938 Csallóközaranyos, Zlatná na O T2/38000

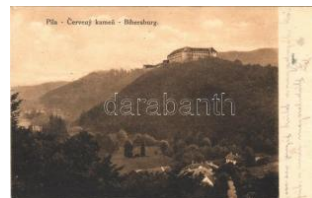

21213. * 1928 Cseszte, Castá; Vöröskő vára. T2/33000



21214. ** Detrekőváralja, Plavecké Podhrad T2/31600

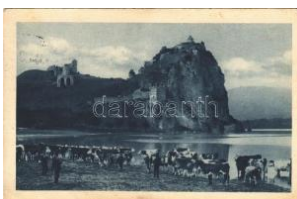

21215. * 1930 Dévény, Theben a. d. Donau, D T2/32200



21216. * Dobsina, Dobschau; Dobsinská ladová T4 1600



21217. 📧 1897 (Vorläufer) Dobsina, Jégbarlang T2/36000



21218. ✱ Ebedec, Obyce (Aranyosmarót) mel T3/4 1600



21219. ☒ 1899 (Vorläufer) Eperjes, Presov; Car T23000



21220. ☒ 1899 (Vorläufer) Eperjes, Presov; F T2/3 3000



21221. ✱ 1907 Érsekújvár, Nové Zámky; Koss T2/32200



21222. ☒ 1911 Érsekújvár, Nové Zámky; Sing T2/37000

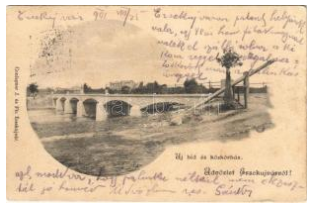

21223. ☒ 1901 Érsekújvár, Nové Zámky; Uj h T2/3 2400



21224. ☒ 1905 Érsekújvár, Nové Zámky; Hen T2/3 8000



21225. ✱✱ 1930-1931 Érsekújvár, Nové Zámky T2/32000



21226. ✱✱ Feketehegyfürdő, Merény, Nálepk T2/3 1600



21227. ✱✱ Fenyőháza, Lub ochna; látkép. Holcz T2 3000



21228. ✱ Füleke, Filakovo; F ő utca / main street T2/3 1000



21229. ☒ 1942 Füleke, Filakovo; Fő utca, Auto T2/3 1000



21230. ☒ 1942 Füleke, Filakovo; látkép a várbó T2/31000



21231. ☒ 1915 Füleke, Filakovo; látkép / gener T2/3 1000

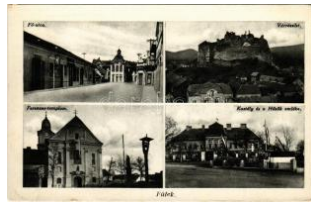

21232. ✱ Füleke, Filakovo; v ár, Fő utca, Ferenc T2/31000



21233. ☒ 1913 Füleke, Filakovo; vár, utca. Krá T2/3 1000



21234. ☒ 1911 Galánta, Fő utca, üzletek, lova T2/39000



21235. ☒ 1912 Galgóc, Hlohovec; Gróf Erdődy v T22800



21236. ☒ 1907 Galgóc, Hlohovec; Fra sták, Hlohovec; Fe T2/3 7000



21237. ✱✱ Hegybánya, Piarg, Siegelsb T2/3 8000



21238. ☒ 1914 Holics, Holic; Cs. és kir. kastély T22200



21239. ☒ 1914 Homonna, Humenné; Kossuth La T39000

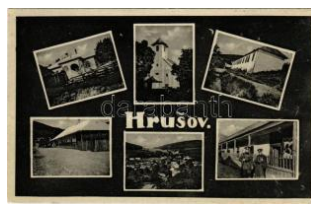

21240. ☒ 1938 Hrussov, Ru ső, Hrussov; templo T2/31600



21241. ✱ Igló, Iglau, Spissk á Nová Ves; Iskola T2/37000



21242. ✱ 1927 Illésfalva, Ili asovce; A Sans-souc T12400



21243. ☒ 1938 Ipolyság, S ahy; bevonulás, az e T25500



21244. ✱✱ Ipolyság, S ahy; Indóház, vasútállom T34400



21245. ✱✱ Ipolyság, S ahy; Vármegeház, üzlet T3 3600

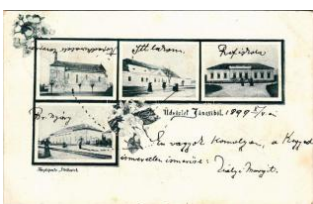

21246. ☒ 1899 (Vorläufer) János, Rimajánosi, T2 7000



21247. ☒ 1924 Jászó, Jaso v; Jasovská jaskyn T2/31600



21248. ☒ 1902 Jókút, Kutti , Kúty; templom, Ste T3 4000



21249. ✱ 1940 Kassa, Kosi ce; címer, "AZ Est" H T21000

Az árverési tételek színes képekkel a darabanth.com oldalon!



21250. 📧 1918 Kassa, Kosice; Dóm és Urbá T2/3 **2200**



21251. 📧 Kassa, Kosice; Gyermek menhely / or T2 **1800**



21252. 📧 1932 Kassa, Kosice; Pomnik Gen. Dr T2 **1600**



21253. 📧 1938 Kassa, Kosice; Panorama / látké T4**1600**



21254. ✨ 1951 Kassa, Kosice; Pomnik / emlék T2/3**1600**



21255. ✨✨ Késmárk, Kezmarok; Késmárk a X T2/3 **2000**



21256. ✨✨ Késmárk, Kezmarok; Thököly mauzó T2**1600**

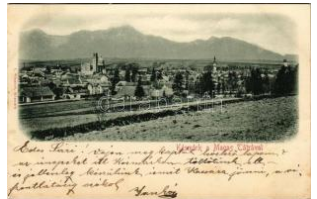

21257. 📧 Késmárk, Kezmarok (Magas-Tátra, Vy T2**2200**)



21258. ✨ Komárom, Komárno; 3-részes kihajth T4**1000**



21259. 📧 1938 Komárom, Komárno; bevonulás T2/3**4000**



21260. 📧 1931 Komárom, Komárno; Kikötő, uszá T2**2000**



21261. 📧 1905 Komárom, Komárno; Nádor utca, T2 **4400**



21262. ✨✨ Komárom, Komárno; Újváros, ménté T2**5500**



21263. 📧 1907 Komárom, Komárno; Baró Eötvös T3**5500**



21264. 📧 1903 Komárom, Komárno; Kossuth La T3 **5500**



21265. 📧 1908 Kőrmöcbánya, Kremnitz, Kre T2/3 **11000**



21266. ✨ Léva, Levice; Szovjet hősi emlékmű T3/4 **1600**



21267. 📧 1938 Léva, Levice; bevonulás. Hajd T2/3 **4000**



21268. 📧 1940 Léva, Levice; vár / castle T2 **1400**

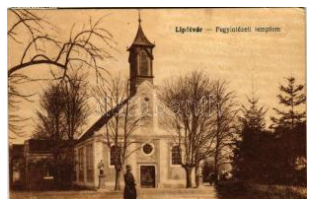

21269. 📧 1939 Lipótújvár, Újvároska, Leopoldov; T2 **2000**



21270. ✨ Liptóújvár, Liptovský Hrá T2/3 **8000**



21271. 📧 1909 Losonc, Lucenec; utca, autóver T2 **11000**



21272. 📧 1955 Losonc, Lucenec; utca, üzletek, k T3**1600**



21273. 📧 1930 Losonc, Lucenec; utca, Szűsz Ká T2**1000**



21274. 📧 1938 Losonc, Lucenec; Állami iskola, R T3**3000**



21275. ✨ 1909 Losonc, Lucenec; Kubinyi tér, ü T2/3**5500**



21276. 📧 1910 Losonc, Lucenec; Városháza, L T2/3**5500**



21277. 📧 1915 Losonc, Lucenec; Cs. és kir. ta T2/3 **9000**



21278. 📧 1915 Lőcse, Levoča; kórház / hospital T2**3000**



21279. ✨ Merény, Szepeserény, Nálepkovo; S T3 **2000**



21280. ✨✨ Murány, Murán; Murán yalja, Murán; Murány T2**4600**



21281. ✨ Nagy-Fátra, Velká Fatra; Chata pri K T2/3 **1600**



21282. ☒ 1915 Nagymihály, Michalovce; Ár T2/3 12000



21283. ✱ Nagyrőce, Gross-Rauschenbach, Velk T21600



21284. ☒ 1913 Nemesvára lja, Nemes-Podhr T2/3 11000



21285. ☒ 1912 Nyékvárkon y, Várkony, Vrakún T2/36000



21286. ✱✱ Nyitraabánya, Krickerhau, Handlová; T3 7000



21287. ☒ Nyitraivánka, Ivanka pri Nitre; kasté T2/311000



21288. ☒ 1912 Nyitraivánka, Ivanka pri Nitre T2/311000



21289. ✱ Ógyalla, Ó-Gyalla, Stara Dala, Hurba T2/33000



21290. ☒ 1918 Párkány, Párgan, Stúrovo; Rák T2/3 1400



21291. ☒ 1926 Poprád (Tátra, Tatry); I. Szloven T38000



21292. ✱ 1956 Pozsony, Pressburg, Bratislava; T2 1600



21293. ☒ 1904 Pozsony, Pressburg, Bratislav T2/3 7000



21294. ☒ 1931 Pozsony, Pressburg, Bratislava; T3 1600



21295. ✱ Pozsony, Pressburg, Bratislava; an der T21000



21296. ☒ 1913 Pozsony, Pressburg, Bratislav T2/3 1800



21297. ☒ 1914 Pozsony, Pressburg, Bratislava; T2 1800



21298. ✱ 1918 Pozsony, Pressburg, Bratislava; T3 1600



21299. ✱✱ Pozsony, Pressburg, Bratislava; v T2/311000



21300. ☒ Pozsony, Pressburg, Bratislava; Vá T2/3 1800



21301. ☒ Pozsony, Pressburg, Bratislava; Várh T2 2000



21302. ☒ 1909 Pozsony, Pressburg, Bratislav T2/3 1000



21303. ☒ 1900 Pozsony, Pressburg, Bratislav T3/4 1000



21304. ☒ 1913 Pozsony, Pressburg, Bratislava; T2 4400



21305. ✱✱ Pozsony, Pressburg, Bratislava; J. P T34800



21306. ✱ Pozsony, Pressburg, Bratislava; Vásár T3 7000

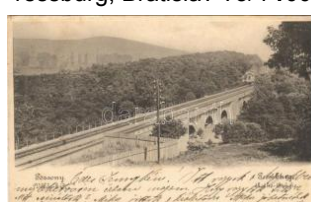

21307. ☒ 1902 Pozsony, Pressburg, Bratislav T2/3 6000

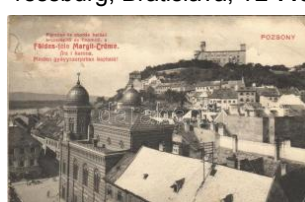

21308. ☒ Pozsony, Pressburg, Bratislava; látk T2/33000



21309. ✱ 1905 Pozsony, Pressburg, Bratislava T2/36000



21310. ☒ 1907 Pozsony, Pressburg, Bratislav T2/39000



21311. ☒ 1905 Pozsony, Pressburg, Bratisla T2/316000



21312. ☒ 1917 Pozsony, Pressburg, Bratislav T2/3 1000



21313. ✱✱ Pozsony, Pressburg, Bratislava; Hid T4 3200

Kérjük telefonos és írásbeli ajánlatait időben adja le!



21314. ✱ ✱ Pozsony, Pressburg, Bratislava; Bath T24000



21315. ☒ 1908 Pozsony, P. ressburg, Bratislav T2/3 4000



21316. ✱ ✱ Pozsony, Pressburg, Bratislava; F T2/3 1600



21317. ✱ ✱ Pozsony, Pressburg, Bratislava; Ste T4 2800



21318. ☒ 1908 Pozsony, P. ressburg, Bratislav T2/3 8000



21319. ☒ 1914 Pozsonypüspöki, Püspöki, Bis T2/32000



21320. ☒ 1924 Pöstyén, Piestany; Vág völgy, T3/4 1600



21321. ✱ ✱ Pöstyén, Piestany; Deák Ferenc utca T3 3600



21322. ✱ 1929 Pöstyén, Piestany; Celkóvy poh T2/31000



21323. ✱ ✱ Pöstyén, Piestany; kilátás a Kárpátó T2 1000



21324. ✱ 1930 Pöstyén, Piestany; Thermia Pa T2/3 1000



21325. ✱ ✱ Pöstyén, Piestany; Vág-parti sétány T21000



21326. ☒ 1911 Pöstyén, Piestany; hajóhíd. Kais T21800



21327. ✱ Pöstyén-fürdő, Kúpele Piestany; Pellen T21600



21328. ☒ 1917 Pöstyén-fürdő, Kúpele Piestany; T23600



21329. ✱ ✱ Pöstyén, Piestany; Királysor, Király v T31600



21330. ✱ ✱ Pöstyén, Piestany; Királysor, Izabell T3 2000



21331. ✱ Prackfalva, Praken dorf, Prakovce; Fő T4 12000



21332. ☒ 1901 Rimaszombat, Rimavska Sobo T2/39000



21333. ☒ 1899 (Vorläufer) Rimaszombat, Rima T2 6000



21334. ✱ Rózsahegy, Ruzomberok; látkép, zsina T41600



21335. ✱ ✱ Rózsahegy, Ruzomberok; látkép, zs T21600



21336. ☒ 1911 Rózsahegy, Ruzomberok; Fő té T3 6000



21337. ✱ ✱ Rozsnyó, Roznava; Római katolikus T21600



21338. ✱ ✱ 1938 Rozsnyó, Roznava; bevonulás T2 4000



21339. ✱ ✱ Selmecebánya, Schemnitz, Banská T2/3 5500



21340. ☒ Selmecebánya, Banská Stiavnica; Kálv T2 7000



21341. ☒ 1917 Selmecebánya, Banská Stiavnica T2/3 2200

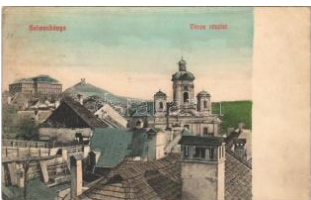

21342. ☒ 1910 Selmecebánya, Banská Stiavnica T2/3 6000



21343. ✱ 1900 Selmecebánya, Banská Stiavnica T2/3 4000



21344. ✱ ✱ Stósz, Stós; látkép, gyár, fatelep, fű T2/31600



21345. ✱ 1924 Stósz, Stós; látkép, gyár / gene T2/31600



21346. * Szádelő, Zádiel; Szádelői-völgy, Cu T2/31000



21347. 1914 Szénásfalu, Bzenica; látkép, u T3 11000



21348. 1916 Szentgyörgy, Sankt Georgen, T2/31600



21349. Szepesbela, Spisská Belá (Szepes, Z T3 3000



21350. 1908 Szepesvára lja, Kírchrtauf, Spiss T3 3000



21351. 1939 Szepesi, Abaúj-Szepesi, Moldava T2/32600



21352. * Szepesi, Abaúj-Szepesi, Moldava nad B T2/32200



21353. ** Szliács, Sliac; Kúpele, Liecebny dom T21600



21354. ** Szliács, Sliac; Kúpele, Liecebny do T2/31600



21355. ** Szliács, Sliac; Kúpele, Liecebny dom T21600



21356. 1936 Szliács, Sliac; Kúpele / fürdő, szá T21600



21357. * 1927 Szomolnok, Schmölnitz, Smoln T3/42800



21358. 1904 Szomolnok, Schmölnitz, Smol T2/3 5500



21359. 1953 Tardoskedd, Tvrdosovce; (vágót T4 1600



21360. 1937 Tátra, Magas-Tátra, Vysoké Ta T2/31600



21361. ** Tátra, Magas-Tátra, Vysoké Tatry; S T21600



21362. 1928 Tátra, Magas-Tátra, Vysoké Tatry; Ve T4 1600



21363. ** Tátra, Magas-Tátra, Vysoké Tatry; M T21600



21364. 1928 Tátra, Magas-Tátra, Vysoké Tatry T2 1600



21365. 1928 Tátra, Magas-Tátra, Vysoké Tatry T3 1600



21366. 1924 Tátra, Magas-Tátra, Vysoké Tatry T2 1600



21367. 1946 Tátra, Magas-Tátra, Vysoké Ta T2/31600



21368. * Tátra, Magas-Tátra, Vysoké Tatry; L T2/31600



21369. ** Tátra, Magas-Tátra, Vysoké Tatry; V T21600



21370. ** Tátra, Magas-Tátra, Vysoké Tatry; s T21600



21371. ** Tátra, Vysoké Tatra; Kilátás a Kis-Vi T3 1600



21372. 1907 Tátra, Magas-Tátra, Vysoké Tatry T2 1600



21373. 1929 Tátra, Magas-Tátra, Vysoké Ta T2/31600



21374. ** Tátra, Vysoké Tatra; Tarpatakfürdő T2/31200



21375. ** Tátra, Tatra; Dróga do Czarnego Sta T21000



21376. ** Tátra, Magas-Tátra, Vysoké Tatry T2/3 1600



21377. ** Tátra, Tatra; Widok z Rysów ku wsc T2 1000

Rengeteg érdekes tétel az egyéb gyűjtési területek anyagában!



21378. ☒ 1937 Tátra, Magas-Tátra, Vysoké T2/3 **1600**



21379. ☒ 1945 Tátra, Magas-Tátra, Vysoké Ta T2/3 **1600**



21380. * 1937 Tátra, Magas-Tátra, Vysoké Ta T2/3 **1600**



21381. * Tátra, Magas-Tátra, Vysoké Tatry; S T2/3 **1600**



21382. ** Tátra, Magas-Tátra, Vysoké Tatry T3/4 **3000**



21383. ** Tátra, Magas-Tátra, Vysoké Tatry; V T2 **1600**



21384. * Tátra, Magas-Tátra, Vysoké Tatry; T T2/3 **1600**



21385. ** Tátra, Magas-Tátra, Vysoké Tatry T2/3 **1600**



21386. ☒ 1926 Tátra, Magas-Tátra, Vysoké Ta T2/3 **1600**



21387. * Tátra, Magas-Tátra, Vysoké Tatry; Ko T3 **1600**



21388. ** Tátra, Magas-Tátra, Vysoké Tatry T2/3 **1600**



21389. * Tátra, Magas-Tátra, Vysoké Tatry; Lim T2 **1600**

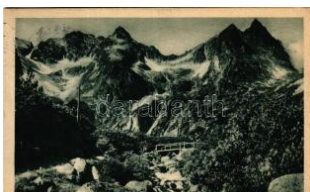

21390. ☒ 1929 Tátra, Magas-Tátra, Vysoké Ta T2/3 **1600**



21391. ** Tátra, Magas-Tátra, Vysoké Tatry; B T3 **1600**



21392. ☒ 1910 Tátra, Magas-Tátra, Vysoké Ta T2/3 **32200**



21393. ** Tátra, Magas-Tátra, Vysoké Tatry; B T4 **2000**

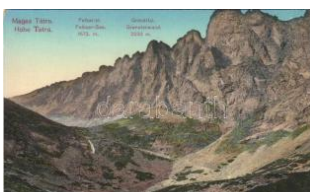

21394. * Tátra, Magas-Tátra, Vysoké Tatry; F T2/3 **1600**



21395. * Tátra, Magas-Tátra, Vysoké Tatry; T T2/3 **33600**

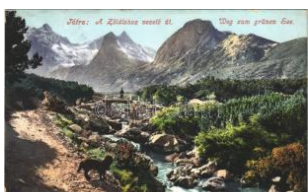

21396. ☒ 1910 Tátra, Magas-Tátra, Vysoké Ta T2/3 **32200**



21397. * 1926 Tátrafüred, Otátrafüred, Altsch T2/3 **1600**



21398. ☒ 1928 Tátrafüred, Otátrafüred, Altsch T3 **1600**



21399. ** Tátralomnic, Tatranská Lomnica (Ma T2 **1600**)



21400. ☒ 1921 Tátralomnic, Tatranská Lomnica T4 **1600**

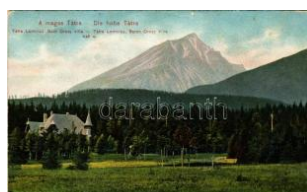

21401. * 1906 Tátralomnic, Tatranská Lomnica T3/4 **1600**



21402. ☒ 1905 Tiszolc, Tisovec; drótkötélpály T2/3 **7000**



21403. ☒ Tornalja, Tornala, Safárikovo; Városh T2 **1600**



21404. ☒ 1911 Tornóc, Trnovec nad Váhom; F T2/3 **3000**



21405. * Trencsén, Trencín; látkép, zsinagóga T2/3 **1600**



21406. * 1924 Trencsén, Trencín; vár / Trencian T3 **1600**

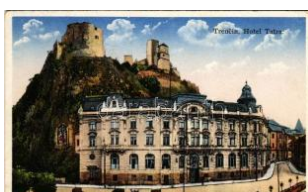

21407. ** Trencsén, Trencín; Hotel Tatra, vár, T2 **1000**



21408. ** Trencsénteplic, Trencianske Teplice T2/3 **1600**

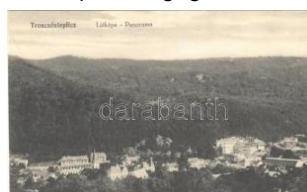

21409. ** Trencsénteplic, Trencianske Teplice T4 **1000**



21410. * 1927 Trencsénteplic, Trencianske T T3/41600



21411. ☒ 1932 Trencsénteplic, Trencianske T T2/31600



21412. * Trencsénteplic, Trencianske Teplice T2/31600



21413. * 1958 Turócszentmárton, Turciansky Sv T3 1600



21414. * 1906 Újtátrafüred, Neu-Schmecks, No T32400



21415. ☒ 1909 Újtátrafüred, Neu-Schmecks, N T2/39000

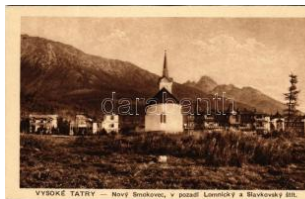

21416. ** Újtátrafüred, Neu-Schmecks, Novy S T21600



21417. ** Újtátrafüred, Neu-Schmecks, Novy S T21600



21418. ** Újtátrafüred, Neu-Schmecks, Novy T2/31600



21419. ☒ 1928 Újtátrafüred, Neu-Schmecks, N T2/31600



21420. ☒ 1940 Vága, Vahove; Római katolikus T2/3 4000



21421. * 1920 Vágsellye, Schelle, Sala nad Váh T39000



21422. ☒ 1911 Vágváralja, Vág-Podhragy, Po T2/32400



21423. ☒ 1913 Vágvecse, Veca (Vágsellye, S T2 12000



21424. ☒ 1931 Vihnye, Vihnyefürdő, Kúpele V T2/32000



21425. ☒ 1907 Vihnye, Vihnyefürdő, Kúpele Vy T3 5000



21426. ☒ 1902 Zólyom, Zvolen; vasútvonal, g T2/38000



21427. ☒ 1944 Aknaszlatina, Slatinské Doly, Sz T21600



21428. * Aknaszlatina, Slatinské Doly, Szolotvi T3 1000



21429. ** Aknaszlatina, Slatinské Doly, Szolot T2 2000



21430. ** Alsóapsa, Nizsnya Apsa, Nyzhnya A T3 2400

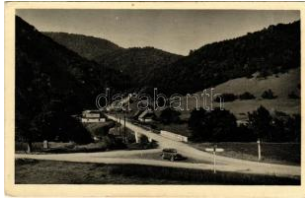

21431. ** Alsóverecke, Nizniye Verecki, Nizs T2/32200



21432. * 1938 Beregszász, Rodnikivka; télen / T2 1600



21433. ** Beregszász, Berego, Berehove; A T22200



21434. ** Beregszász, Berego, Berehove; A T22200



21435. ** Beregszász, Berego, Berehove; T2/3 2200



21436. ☒ 1943 Beregszász, Berego, Berehov T21000



21437. ☒ 1917 Beregszász, Berego, Bereho T2/31000



21438. ☒ 1939 Beregszász, Berego, Bereho T2/32000



21439. ☒ 1944 Beregszász, Berego, Berehov T3 1000



21440. ☒ 1918 Beregszász, Berego, Berehov T3 1000



21441. ☒ 1940 Beregszász, Berego, Bereho T2/31600

Az árverési tételek színes képekkel a darabanth.com oldalon!



21442. ✉ 1940 Csap, Cop , Chop; Római kato T2/31400



21443. ✱✱ Csap, Cop, Cho p; Pályaudvar, vasút T4 1000

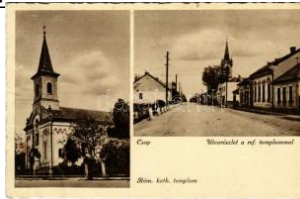

21444. ✉ 1943 Csap, Cop, Chop; Római kato T2/3 1400



21445. ✉ 1944 Felsődodoma nya, Felső-Alsódodoma T31000



21446. ✱ 1944 Hársfalva (S zolyva, Sváliava), N T2/3200



21447. ✉ 1940 Havasalja, Tibava; Hoverla a T2/3 2200



21448. ✱✱ Havasalja, Tiba va; Pietros a mező T2/3 2200



21449. ✉ 1943 Huszt, Chu st, Khust; látkép, ten T2 2200

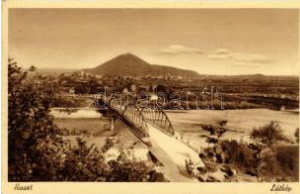

21450. ✱✱ Huszt, Chust, K hust; látkép, vasúti h T2 2200



21451. ✱ 1940 Huszt, Chu st, Khust; látkép, vá T2/3 2200



21452. ✉ 1940 Huszt, Chu st, Khust; várom a v T2200



21453. ✱ 1939 Huszt, Chus t, Khust; vár / Podk. T2 2200



21454. ✱✱ Huszt, Chust, K hust; Mestanská sko T2 2200



21455. ✉ 1941 Huszt, Chu st, Khust; Alispáni és T3200



21456. ✉ 1941 Huszt, Chu st, Khust; Fő utca, T2/32200



21457. ✱✱ Huszt, Chust, K hust; látkép, híd, gőz T21600



21458. ✱✱ Huszt, Chust; V árosháza, Hartstei T2/3 4000



21459. ✱✱ Huszt, Chust, K hust; Kasárny / lakta T2 2000



21460. ✱✱ Huszt, Chust, K hust; Gimnázium. Tá T21600



21461. ✉ 1940 Kárpátalja, Ruszin népviselet, T2/3 1600



21462. ✱✱ Kárpátalja, Hov erla és Pietrosz / Po T2 2200



21463. ✱✱ Kárpátaljai kerá mia piac árusokkal / T2 1800



21464. ✱✱ Kárpátaljai folk lór, munkások pihe T2/3 2000



21465. ✉ Királymező, Uszt y-Csorna, Ust-Cho T2/3 3400



21466. ✱✱ Kisszolyva, Szk otárszke, Skotarska; T2 2200

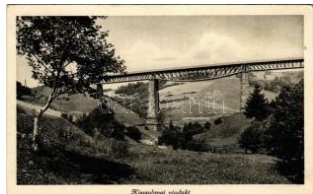

21467. ✱✱ Kisszolyva, Szk otárszke, Skotarska; T3 1800

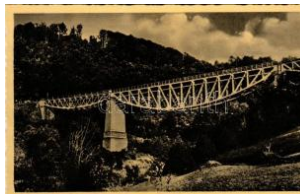

21468. ✱ Kisszolyva, Szkot árszke, Skotarska; v T2 2000



21469. ✱✱ Kőrösmező, Ya sinia, Yasinya, Jas T2/3 2200



21470. ✱ 1939 Kőrösmező, Yasinia, Yasinya, T2/3 2200



21471. ✱✱ Kőrösmező, Ya sinia, Yasinya, Jassi T2 2200



21472. ✉ 1942 Kőrösmező , Yasinia, Yasinya, T2/3 2200

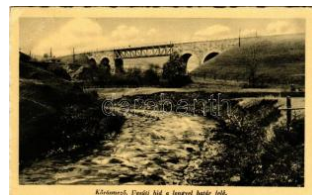

21473. ✱✱ Kőrösmező, Ya sinia, Yasinya, Jassi T2 1400

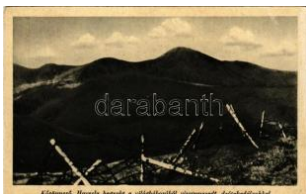

21474. * Kőrösmező, Yasinia, Yasinya, Jass T2/3 1000



21475. * Kőrösmező, Yasinia, Yasinya, Jassinj T2 1400



21476. * Kőrösmező, Yasinia, Yasinya, Jassi T2/3 1000

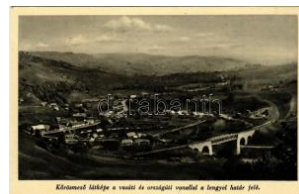

21477. ** Kőrösmező, Yasinia, Yasinya, Jassi T2 1400



21478. ** Kőrösmező, Jasinya, Jasina, Yasi T2/3 1000



21479. ** Kőrösmező, Yasinia, Yasinya, Jas T2/3 2200



21480. * 1940 Kőrösmező, Yasinia, Yasinya, J T2 2200



21481. * 1943 Kőrösmező, Yasinia, Yasinya, J T2 2200



21482. * Kőrösmező, Yasinia, Yasinya, Jassinja T2 2200



21483. ** Kőrösmező, Yasinia, Yasinya, Jassi T2 2200



21484. ** Kőrösmező, Yasinia, Yasinya, Jassi T2 2200



21485. * 1940 Kőrösmező, Yasinia, Yasinya, T2/3 2200



21486. ** Kőrösmező, Yasinia, Yasinya, Jassi T2 2200



21487. * Kőrösmező, Yasinia, Yasinya, Jassinj T2 2200



21488. * 1944 Kőrösmező, Yasinia, Yasinya, T2/3 1000



21489. ** Munkács, Mukacheve, Mukacevo; a T2200



21490. * 1939 Munkács, Mukacheve, Mukacevo T27000



21491. ** Munkács, Mukacheve, Mukacevo; M T22200



21492. ** Munkács, Mukacheve, Mukacevo; V T2 2200



21493. * 1939 Munkács, Mukacheve, Mukacevo T2/3 2000



21494. * 1939 Munkács, Mukacheve, Mukacevo T2/3 1600

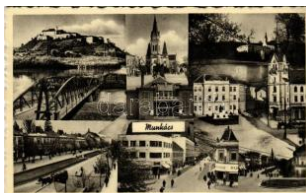

21495. * 1939 Munkács, Mukacheve, Mukacevo T2/3 1000



21496. * 1939 Munkács, Mukacheve, Mukacevo T31400



21497. * 1939 Munkács, Mukacheve, Mukacevo T31600

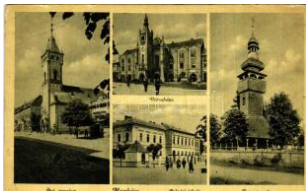

21498. * 1942 Munkács, Mukacheve, Mukacevo T31600



21499. * 1944 Nagybereznia, Velykyi Berezny T2/3 1000



21500. ** Nagybereznia, Velykyi Bereznyi, Velk T22200



21501. * 1939 Nagyszőlős, Nagyszőlős, Vynoh T22200



21502. ** Ökörmező, Volove Polje, Volové, Miz T31000



21503. * 1939 Ökörmező, Volove Polje, Volové T31800

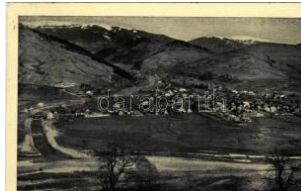

21504. * 1940 Ökörmező, Volove Polje, Volo T2/3 1800



21505. ** Rahó, Rachov, Rahiv, Rakhiv; Fő ut T2 2200

Havi két gyorsárverésünkre folyamatosan várjuk a beadásokat!

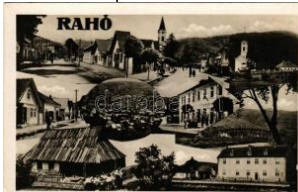

21506. ☒ 1939 Rahó, Rachov, Rahiv, Rakhiv T2/31000



21507. ☒ 1943 Rahó, Rachov, Rahiv, Rakhiv; T2/31000



21508. ✱✱ Rahó, Rachov, Rahiv, Rakhiv; Szé T2/33000



21509. ☒ 1906 Rahó, Rachov, Rahiv, Rakhiv; F T2 3800



21510. ☒ Rahó, Rachov, Rahiv, Rakhiv; Fő utca T22200



21511. ☒ 1940 Rahó, Rachov, Rahiv, Rakhiv; T2/32200



21512. ✱✱ Rahó, Rachov, Rahiv, Rakhiv; Verto T2 2200



21513. ☒ Rahó, Rachov, Rahiv, Rakhiv; Rach T2/31600



21514. ☒ 1940 Rahó, Rachov, Rahiv, Rakhiv; T2/31000



21515. ☒ 1939 Rahó, Rachov, Rahiv, Rakhiv; T2/31000



21516. ☒ 1941 Rahó, Rachov, Rahiv, Rakhiv; T2/31000



21517. ✱ Szolyva, Svalava, Svaljava, Szvaljava, T311000



21518. ✱ 1943 Szolyva, Svalava, Svaljava, Szv T4 1000



21519. ✱ 1944 Szolyva, Svalava, Svaljava, Sz T2/32400



21520. ☒ 1940 Szolyva, Svalava, Svaljava, Szv T2 1600



21521. ☒ 1943 Talabor-völgy, Tereblia; Tutajo T2/31600



21522. ☒ 1939 Técső, Tiacevo, Tiachiv, Tyach T2/31600



21523. ☒ 1942 Técső, Tiacevo, Tiachiv, Tyach T2/32400



21524. ✱✱ Técső, Tiacevo, Tiachiv, Tyachiv (M T42200



21525. ✱ 1910 Técső, Tiacevo, Tiachiv, Tyach T2/31600



21526. ☒ 1939 Técső, Tiacevo, Tiachiv, Tyach T2/31800



21527. ☒ 1944 Terebesfejérpatak, Terebes (T T2/3 2000



21528. ✱✱ Terebesfejérpatak, Terebes (Trebus T32400



21529. ✱ Tiszabogdány, Bogdán, Bohdan; Hucu T4 1600



21530. ☒ 1942 Tiszabogdány, Bogdán, Bohdan T2 2200

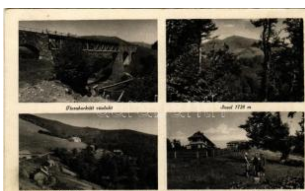

21531. ✱✱ Tiszaborkút, Kvaszi, Kvasy; viaduk T2/31000



21532. ☒ 1942 Tiszaborkút, Kvaszi, Kvasy; kilát T2 2200



21533. ☒ 1943 Tiszaborkút, Kvaszi, Kvasy; Fe T2/31400



21534. ✱ Tiszaborkút, Kvaszi, Kvasy; Merkova T2/31600



21535. ☒ 1943 Tiszaborkút, Kvaszi, Kvasy; kilát T2 2200



21536. ☒ 1941 Tiszaborkút, Kvaszi, Kvasy; BI T2/3 2200



21537. ✱✱ Tiszaújlak, Vulk, Vilok, Vylok; utca T2 2200



21538. ** Toronya, Torun ; látkép, fatemplom T2/31600



21539. 1938 Ungvár, Uzshorod, Uzshorod, Uzshorod, T2/3 1600



21540. 1940 Ungvár, Uzshorod, Uzshorod, Uzshorod, U T21600



21541. 1938 Ungvár, Uzshorod, Uzshorod, Uzshorod, T2/3 1400



21542. ** Ungvár, Uzshorod, Uzshorod, Uzshorod, Uzh T2/37000



21543. 1938 Ungvár, Uzshorod, Uzshorod, Uzshorod, U T31600



21544. ** Ungvár, Uzshorod, Uzshorod, Uzshorod, T21200



21545. 1939 Ungvár, Uzshorod, Uzshorod, Uzshorod, T2/3 1200



21546. * 1920 Ungvár, Uzshorod, Uzshorod, Uzshorod, U T2/32200



21547. 1943 Ungvár, Uzshorod, Uzshorod, Uzshorod, U T22200



21548. 1915 Ungvár, Uzshorod, Uzshorod, Uzshorod, U T31800



21549. 1939 Uzsok, Uzo k, Uzshok; Hősök sz T2/31600



21550. * Uzsok, Uzok, Uzshok; vasúti híd, viaduk T21600



21551. * 1939 Volóc, Volovec, Volovets; látkép. T3 1000



21552. 1943 Volóc, Volovec, Volovets; téli alk T32200



21553. 1915 Volóc, Volovec, Volovets; Kisszolyva T2/32200



21554. 1943 Volóc, Volovec, Volovets; téli s T2/32200



21555. 1941 Volóc, Volovec, Volovets; Szto T2/31000



21556. ** Zányka-fürdő, Zánka Kúpele; mened T22600



21557. ** Abbazia, Opatija; Hotel Stefanie, De T11000



21558. 1917 Abbazia, Opatija; Möwenfütterung / T2/3 1600



21559. 1917 Belovár, Bjelovar ; Tvornica I. hrv. di T2/3 4000



21560. 1917 Crikvenica, port T 2 T2 1000



21561. 1910 Dálya, Dalja , Dalj (Erdőd, Erdu T2/3 2200



21562. ** 1939 Dubrovnik , Ragusa; Foto Jad T2/31000



21563. 1906 Dubrovnik, Ragusa; Lacroma (E T31000



21564. * Eszék, Essegg, O sijek; Chavrakova ul T2 3000

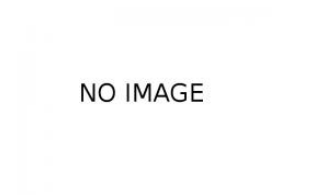

21565. 1917 Fiume, Rijeka; 5 részes kihajtha T4 1000



21566. ** Fiume, Rijeka; Corso Re Vittorio Em T2/31000



21567. 1916 Fiume, Rijeka; Riva Szapary / T2/3 1000



21568. 1926 Fiume, Rijeka; Riva / port, boa T2/31000



21569. 1917 Fiume, Rijeka; Trsat. Divald T2 1400

NO IMAGE

Lindner és Kobra termékek teljes választékban megrendelhetők irodánkban vagy



21570. ** Fiume, Rijeka ; Via Governo / utca T22600



21571. * Fiume, Rijeka; Palazzo del Governator T31000



21572. ✉ 1905 Lovran, Laurana, Lovrana; Bad T2/31600



21573. ** Lovran, Laurana, Lovrana; Pensio T2/32200



21574. ✉ 1915 Mali Losinj, Lussinpiccolo; Ha T2/3 1000



21575. ** Matulji, Mattuglie; Ristorante Alberg T3 9000



21576. ✉ 1904 Pakrac, Pakratz, Pakrac; utca, T2/33200



21577. ✉ 1915 Pola, Pula; Riva / port. G. C. (ko T3 1000



21578. ✉ 1907 Pola, Pula; Arena. G. Fano (ázo T3 1000



21579. ** Sibenik, Sebenico; Mittelmeer / ge T2/31400



21580. ✉ 1898 Split, Spalato; Riva / street view T3 1000



21581. ✉ Split, Spalato; general view. art pos T2/3 1000



21582. ✉ 1915 Vinkovce, Vinkovci; Kolodvor / V T2 3800



21583. ** Volosko, Volosca; utca / Strasse / str T11000



21584. * 1918 Zadar, Zara; Il porto / port, boa T2/32400



21585. ✉ 1916 Zagreb, Záhráb; Ilica, Lievo veik T3 1600



21586. * Zagreb, Záhráb; U mjetnicki paviljon / T2/3 1000



21587. ✉ 1929 Apatin, Glavna ulica / Hauptst T2/3 1600



21588. ** Écska, Ecka; Gör Harmoncourt kast T2 2400



21589. ✉ Gyála, Dala; utca, Községháza. Fog T2/34800



21590. * Kula, Szövetgyár, kerékpár / fabric fa T2/32200



21591. ✉ 1916 Nagybecskerek, Zrenjanin, Ve T2/31000



21592. ✉ 1942 Óbecse, Stari Becej; községház T22400



21593. ✉ 1905 Pancsova, Pancevo; Hungaria T2/32000

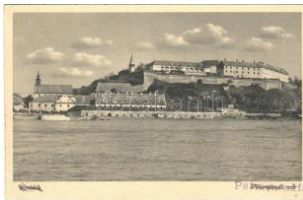

21594. ** Pétervárad, Peterwardein, Petrova T2/31600



21595. * Szabadka, Subotica; Városháza / tow T2/31600



21596. ✉ Szabadka, Subotica; Leventeotthon T2/3 1600



21597. ✉ 1941 Szabadka, Subotica; városház T2/32000



21598. ✉ 1916 Szabadka, Subotica; Szent Istvá T31600



21599. ✉ 1914 Szabadka, Subotica; Telesi tér, T2 3400



21600. ** Temespaulis, Pavalis; Dr. Haag Aladá T25500



21601. ✉ Titel, Tiszaparti villa / Tisa riverside vi T3 2400



21602. ** Újvidék, Novi S ad; Közigazgatási T2/3 1000



21603. ** Újvidék, Novi S ad; kórház, útépités T2 2400



21604. ☒ 1914 Zombor, So mbor; Offiziersmen T3 11000



21605. ☒ 1941 Zombor, So mbor; utca, Belgrad T2 2400

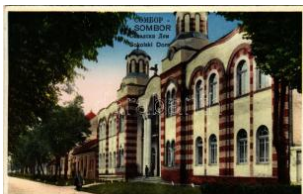

21606. ☒ 1941 Zombor, So mbor; Sokolski Do T2/3 1600



21607. ☒ 1942 Zombor, So mbor; Fő utca, üzle T2/3 2000



21608. ☒ 1906 Zombor, So mbor; Schweidel Józ T3 3000



21609. ** Boldogasszony , Fertőboldogasszo T2/3 2800



21610. ** Borostyánkő, B ernstein; Schloss / v T2 2800



21611. ☒ 1932 Borostyánk ő, Bernstein; Schlo T2/3 2800



21612. * 1940 Császárkőb ánya, Kaisersteinbrü T2 2800



21613. ☒ 1969 Edeháza, S tuben (Borostyánkő, T2 2800



21614. ☒ 1931 Felsőölvő, O berschützen; Wech T2/3 2800



21615. * Felsőőr, Oberwar t; Rathaus / látkép, T2/3 2800



21616. * 1913 Felsőpulya, Oberpullendorf; Erzs T4 2800



21617. ☒ 1920 Fraknó, For chtenstein; Schlos T2/3 2800



21618. ☒ 1930 Fraknó, For chtenstein; Schloss F T2 2800



21619. * Fraknó, Forchte nstein; Schloss / Frakn T2 2800



21620. * 1939 Kismarton, E isenstadt; Teichmotiv T3 2800



21621. ☒ Kismarton, Eisen stadt; Kalvarienber T2/3 2800



21622. ** 1924 Kismarton , Eisenstadt; kasté T2/3 2000



21623. ☒ 1957 Kismarton, Eisenstadt; Weinko T2/3 2800



21624. ☒ 1931 Lajtafalu, P ötztsiedl; Strand T2/3 2800



21625. ☒ 1957 Lakfalva, La ckendorf; templom T2/3 2800



21626. ☒ 1965 Lapinsújtelek, Neustift an der L T2 2800



21627. ** Léka, Locke nhaus; Régi vár. Dr. B T2/3 2800



21628. ☒ 1929 Léka, Locke nhaus; látkép. Foto-T T2 2800



21629. ☒ 1918 Léka, Locke nhaus; régi vár. Dr. B T3 2800



21630. ☒ 1904 Nagymarton , Mattersdorf, Matter T3 5000

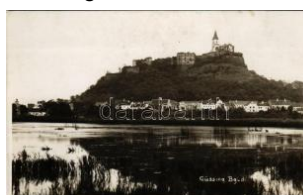

21631. * 1931 Németújvár, Güssing; vár / cas T2/3 2800

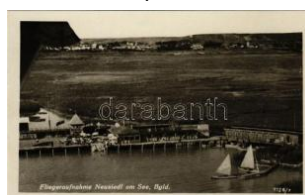

21632. * 1939 Nezsider, N eusiedl am See; Flie T2 2800

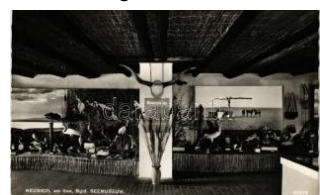

21633. ☒ 1958 Nezsider, N eusiedl am See; See T2 2800

Lindner és Kobra termékek teljes választékban megrendelhetők irodánkban vagy

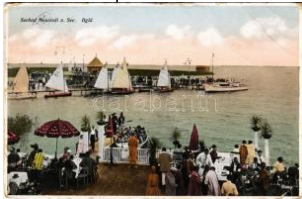

21634. ✉ 1930 Nezsider, Neusiedl am See; T3/4 2800



21635. ✱ 1939 Nezsider, Neusiedl am See; Neu T42800



21636. ✉ 1939 Pátfalva, Podersdorf am See; "A T2/32800



21637. ✱ Pinkafő, Pinkafeld; látkép / general v T2/3 2800



21638. ✱ Rohonc, Rechnitz; utca / street view. T2/32800



21639. ✱✱ Rohonc, Rechnitz; Satzenstein / látk T22800



21640. ✉ Rohonc, Rechnitz; Ev. Kirche / Evangé T32800



21641. ✱ Rőtfalva, Rőt, Rattersdorf (Répceket T2/3 2800



21642. ✱✱ Ruszt, Rust am Neusiedlersee; Ba T2/32800



21643. ✉ 1937 Ruszt, Rust am Neusiedlersee T2/32800



21644. ✉ 1932 Savanyúkút, Sauerbrunn; Kuror T2 2800



21645. ✉ 1970 Savanyúkút, Sauerbrunn; látkép T22800



21646. ✱ 1921 Tarcza, Tarcsafürdő, Bad Tatzma T32800



21647. ✉ 1926 Tarcza, Tarcsafürdő, Bad Tatz T2/32800



21648. ✱ 1927 Tarcza, Tarcsafürdő, Bad Tatzm T2/32800



21649. ✱ Városszalónak, Stadtschlaining; Bur T2/3 1800



21650. ✉ 1924 Városszalónak, Stadtschlaining T2/32800



21651. ✱✱ Városszalónak, Stadtschlaining; S T2/3 2800



21652. ✱ 1901 Csáktornya, Cakovec; Perlaki u T3/45500



21653. ✱✱ Argo, Summit-Argo, Summit (Illinois) T2 1800

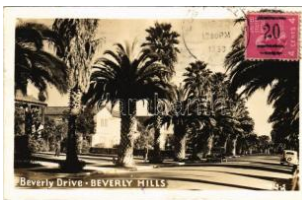

21654. ✉ 1939 Beverly Hills (Los Angeles), B T2/3 1000



21655. ✉ 1939 Cedar Rapids (Iowa), Cedar R T2/31000

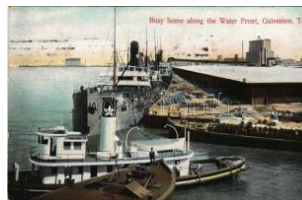

21656. ✉ 1908 Galveston (Texas), Busy scen T2/3 1000



21657. ✉ 1908 Indiana Harbor, East Chicago T2/3 1400



21658. ✱ Newport News (Virginia), An Old Virgin T31600



21659. ✉ 1901 Philadelphia (Pennsylvania), Mem T3000



21660. ✉ 1903 Philadelphia (Pennsylvania) R. R T2/3 1000



21661. ✉ Philadelphia (Pennsylvania), Market T2/3 1000



21662. ✱✱ Saint Louis (Missouri), Christian Ho T2/31000

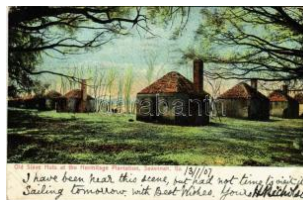

21663. ✱ 1907 Savannah (Georgia), Old slave T2/3 2000

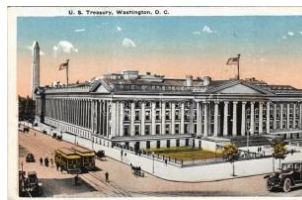

21664. ✱ Washington (Washington, D.C.), US T2/3 1000



21665. ✉ 1915 Baden bei Wien (Baden), Kurha T2/31600

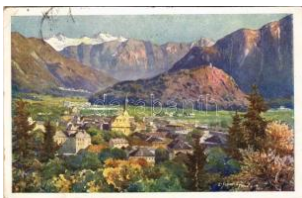

21666. ☒ 1928 Bad Ischl, gegen Süden / gene T4 1000



21667. ☒ 1912 Bad Ischl, v on Villa Fürstin Starh T21400



21668. ☒ 1904 Bertahütte a m Mittagkogel (Ka T2/33000



21669. ** Bregenz, m. d. Pfänder / steamship, T21000



21670. ☒ 1900 Deutsch-Altensburg, Römische A T2 1000



21671. ☒ 1904 Dölsach (Tirol), Putzenbachers T2 1000



21672. ** Dürnstein, Ruine Dürnstein / castle T2/31000



21673. * Dürnstein, Ruine Dürnstein / castle r T2/31000

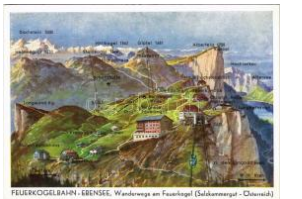

21674. * Ebensee, Feuerkogelbahn-Ebensee, W T21000



21675. ** * Graz - 8 pre-1905 postcards 2000



21676. ** * Graz - 6 pre-1905 postcards 3000



21677. ☒ Graz, Annenstrasse / street, shop of K T22000



21678. * Graz, Schweizerhaus am Schlossberg T2 1000



21679. ☒ 1900 Graz, Schöcklhaus Stubenber T2/3 1000



21680. * Graz, Universität, Aula / university h T1/2 1000



21681. ☒ 1901 Hainburg an der Donau (EB) T T2/3 1000



21682. ☒ 1924 Hall in Tirol, Rathaus / town ha T2/31000



21683. ☒ 1914 Hall in Tirol, Münzertorgasse / T2/3 1000

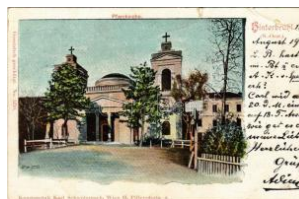

21684. ☒ 1900 Hinterbrühl, Pfarrkirche. Kunstan T31000



21685. ☒ 1900 Hinterbrühl, general view. Verl T2/3 1000

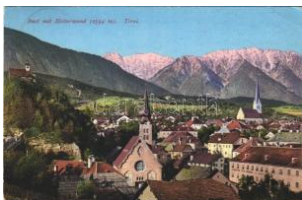

21686. ☒ 1912 Imst (Tirol) mit Heiterwand / ge T2/31600



21687. ☒ 1933 Innsbruck, Fliederaufnahme 292 T2 2200



21688. ☒ 1909 Innsbruck, Tirols Festgruß aus T2/3 1000



21689. ☒ 1916 Innsbruck (Tirol), Garnisonssp T2/31000



21690. ☒ 1909 Innsbruck (Tirol), Drahtseilbah T2/31000



21691. * Kalksburg, Pfarrkirche, Convict / chu T1/21000



21692. ** Klaus, Bahnhof / railway station, saw T42000



21693. * 1905 Krems an der Donau T2 T2 2000



21694. ** Krieglach im Müritzthal, Rosegger's T1/22200

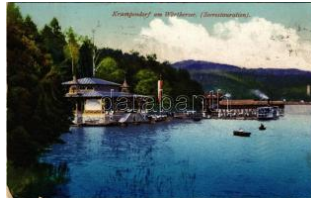

21695. ☒ 1917 Krumpendorf am Wörthersee (T2/31000



21696. * Ladis (Tirol), Kurhaus Ladis / spa (Rb T3/41000



21697. ☒ 1927 Leisach bei Lienz T2 T2 1200

Havi két gyorsárverésünkre folyamatosan várjuk a beadásokat!



21698. ** Linz, Platz des 12. November mit P T2 1000



21699. 1901 Maria Enzersdorf, church. Franz T4 1000



21700. ** Mariazeller Alpenbahn - postcard book 1800



21701. * 1901 Mariazell, main square, pilgrim T2/3 3400



21702. * Mayerling, Karmeliterinnen-Kloster / T2/3 1000



21703. 1898 Mödling, Der Liechtenstein / cast T4 1000



21704. * Mödling, Hyrtl Platz / square, church T2 1000



21705. 1900 Mödling (EK) T2/3 T2/3 1000



21706. 1902 Neuberg (Steiermark), general v T3 1000



21707. 1953 Neustift (Steiermark), Kindererhol T2 1000



21708. ** Pörtlach am Wörthersee (Kärnten) T2 1000



21709. ** Pörtlach am Wörthersee (Kärnten) T2/3 1000



21710. Purgstall an der Erlauf, Motiv an der Erlauf T2/3 1000



21711. 1918 Purgstall an der Erlauf, Schloss T2/3 1000



21712. ** Rax, Karl Ludwig Schutzhaus und T2/3 1000



21713. ** Rechberg, street view, church. Deu T2/3 1000



21714. ** Salzburg - 9 pre-1905 postcards 1800



21715. * Sankt Pölten, St. Poelten; Rathauspl T2 1000



21716. 1897 (Vorläufer!) Schneeberg, Grus T3/4 1000

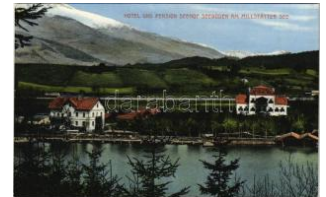

21717. ** Seeboden am Millstätter See (Seebo T3 1000



21718. * Sonnewendstein, Raxalpe, Schneeberg. T2 1600



21719. 1897 (Vorläufer!) Ternberg, general T2/3 1000



21720. Vichtenstein, Schloss / castle T2 T2 1000



21721. * Wels, Wallfahrtskirche Schauersberg T2/3 1000



21722. * 1912 Weyer, Schwimmbad / swimmin T3 2600



21723. ** Wien, Vienna, Bécs - 12 pre-1905 p 3000



21724. ** Wien, Vienna, Bécs - 13 pre-1905 postc 3000



21725. ** Wien, Vienna, Bécs - 12 pre-1905 p 3000



21726. ** Wien, Vienna a, Bécs - 4 pre-1905 po 1200



21727. ** Wien, Vienna a, Bécs - 9 pre-1905 po 2800



21728. ** Wien, Vienna a, Bécs - 12 pre-1905 p 2600



21729. * Wien, Vienna, Bécs; Spanische Reit T2/3 1000



21730. 1910 Wien, Vienna, Bécs; Gumpendo T21000



21731. Wien, Vienna, Bécs; Regulierung des T31000



21732. Wien, Vienna, Bécs; Automobil, in d T2/3 2800



21733. Wien, Vienna, Bécs; Café Central, G T2 1000



21734. Wien, Vienna, Bécs; Sitzungssaal im P T21000



21735. Wien, Vienna, Bécs; Schottengasse, T2 1000



21736. 1900 Wien, Vienna, Bécs; Aspangba T2/32000



21737. Wien, Vienna, Bécs; Staatsbahnhö T1/2 1000

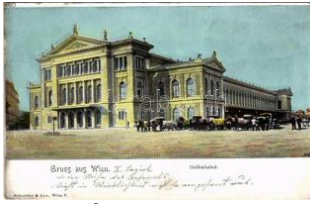

21738. Wien, Vienna, Bécs; Südbahnhof / rail T2 1000



21739. 1906 Wien, Vienna, Bécs I. K.k. Hofbu T4 1000



21740. Wien, Vienna, Bécs I. Gartenbau Ge T2 1000



21741. Vienna, Wien II. K.k. Prater, A. Pastigg T33200



21742. 1900 Wien, Vienna, Bécs II. Gruss a T2/3 1000



21743. 1898 Wien, Vienna, Bécs II. Gruss a T2/3 1000



21744. Wien, Vienna, Bécs III. Bez. Hauptstra T21000



21745. Wien, Vienna, Bécs X. Spinnerin a T1/2 1000



21746. 1918 Wien, Vienna, Bécs XIII. Ober T2/3 3000



21747. Wien, Vienna, Bécs XIV. Bez. Marktpl T2 1400



21748. Wien, Vienna, Bécs XIX. K.k. Hochs T1/2 1000



21749. 1918 Wiener Neustadt, Bécsújhely; T2/3 1000



21750. 1900 Brüssel, Belgium; Fontaine T2/3 1600

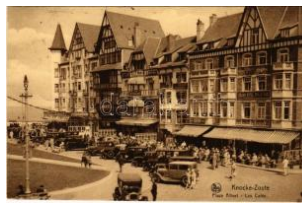

21751. 1930 Knokke, Belgium; Place A T2 1000



21752. Petite-Espinette, Belgium; Colonie pour jeune T4 1000



21753. 1917 Brest, France; Frühlinga T31000



21754. Bosnien, Bosnia; Lambraten mit Wasserbet T2 2400



21755. 1905 Bosnisches Einkehrhaus / Svr T2/3 2000



21756. Brcko, Bosnia; Sava river bank view (Rb) T2 T2/3 2600



21757. 1906 Mostar, Bosnia; Bahnhof / vasútállomá T2/3 7000



21758. Sarajevo, Bosnia; Gymnasium und Lehrerbil T2/3 1400



21759. 1911 Sarajevo, Bosnia; Cargsijapartie / street T2/3 2000

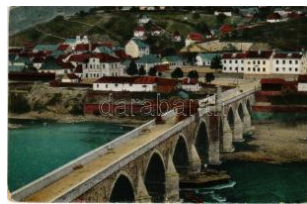

21760. 1918 Visegrad, Bosnia; general view, bridge T2/33000



21761. Bohumín, Czech Republic; Chemikalienwerk T3 1000

Havi két gyorsárverésünkre folyamatosan várjuk a beadásokat!



21762. ☒ 1905 Bor, Haid; street view, shops T2/3 1000



21763. ☒ 1916 Brno, Brünn; Nádražní koliste / T2/3 1000



21764. ☒ Brno, Brünn; Deutsches Haus / Germ T2/3 1000



21765. ✨✨ Ceské Budejov ice, Budweis; Parti T2/3 1000



21766. ✨✨ Ceske Budejov ice, Náместí / square T21000



21767. ☒ Dalovice, Dallwitz (Karlsbad, Karlovy V T21000

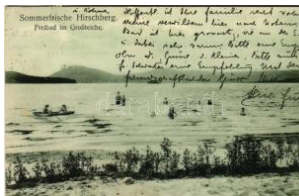

21768. ☒ Doksy, Hirschberg (Böhmen); Somme T21000



21769. ☒ 1905 Doubí, Aich (Karlovy Vary, Kar T2/31000



21770. ☒ 1899 (Vorläufer) Hradec Králové, K T2/3 1000



21771. ☒ 1899 Karlovy Vary, Karlsbad; Evang T2/31000



21772. ☒ 1898 Lednice, Lednice-Valtice, Feld T2/3 1000



21773. ☒ 1913 Loket (Karlovy Vary, Karlsbad) T2/3 1000



21774. ☒ 1898 Marianske Lazne, Marienbad; J T2/31000



21775. ✨✨ Mariánské Lázně, Marienbad; Kurha T2 1000



21776. ☒ 1907 Novy Bydzo, Metlicansky koste T2 1000



21777. ☒ 1916 Nyraný, Nürschan; Zieglersch T2/3 1000



21778. ☒ Olomouc, Olmütz; Justitzpalast / Pa T2/3 1000



21779. ☒ 1925 Plzen, Pilsen; synagoge (EK) T2/33000



21780. ☒ 1897 (Vorläufer!) Plzen, Pilsen; Sta T2/3 1000



21781. ☒ 1944 Podebrady, Podiebrad; Lázně T2/3 1000



21782. ☒ 1917 Podebrady, Podiebrad; Lázně T2/3 1000



21783. ✨✨ Praha, Prag; Prága, Prague; Pelcu T2/31000

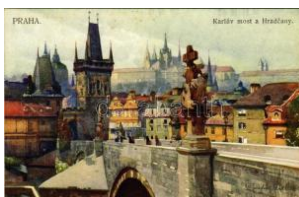

21784. ✨✨ Praha, Prag; Karluv most a Hradcan T2 1000



21785. ☒ 1925 Sezemice, Husuv Pomnik / str T2/31600



21786. ☒ 1925 Skrivany u. Novy Bydzov, Neub T2 1800



21787. ☒ 1942 Sluknov, Sc hluckenau; Henkeg T2/31000



21788. ☒ 1942 Sluknov, Sc hluckenau; Schule / T2 1000



21789. ☒ 1900 Stará Paka, general view, chu T2/31000



21790. ☒ 1902 Sumperk, Mähr. Schönberg; San T21000

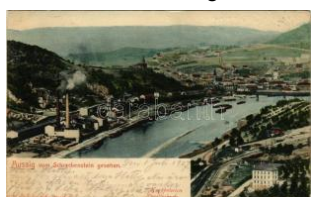

21791. ☒ 1907 Ústí nad Labem, Aussig; vom T2/3 1000



21792. ☒ Vysoké Myto, Na mestí / main square T4 2000



21793. ☒ ~1899 Znojmo, Z naim; Kopaplatz, L T2/3 1000



21794. ** Copenhagen, København; Tivolis Ind T2/2000



21795. ** Seoul, The Shokei Botanical Gard T2/3 1400



21796. 1938 Elva, Supelrand / beach, bathe T2/31600



21797. 1927 Tallinn, Reväl; Estonian War o T2/3 1000



21798. 1938 Helsinki, Heisingfors; Rautatiea T2/31600



21799. ** Helsinki, Helsingfors; Elias Lönnro T2/31600



21800. ** Koli (Lieksa) T2 T2 1000



21801. * Oulu, Kaupungintalo / street view, tow T2 1600



21802. 1939 Tampere, Tammerfors; Viinikan T2 1600



21803. 1936 Turku, Abo; canal, steamships, b T21600



21804. 1936 Turku, Abo; port, steamship, bo T21600



21805. ** Turku, Abo; Akademi University T2 T2 1600



21806. ** Turku, Abo; Turun Linn, Historialline T2 1600



21807. ** Turku, Abo; Art Museum T2 T2 1600



21808. ** Turku, Abo; Turun Linn, Historialline T2 1600



21809. ** Turku, Abo; Biologinen museo / Bio T21600



21810. ** Cannes, Félix Faure street and town T2/3800



21811. 1917 Lille, Rue Nationale mit Wachtpa T31000



21812. ** Nice, Nizza; Eglise Ste-Béparate / c T2 1000



21813. ** Paris, Le Pavillon Hongrois a l'Expositio T2600



21814. 1914 Paris 'Le Vieux Paris' Entrée Auberge T3/4800



21815. 1914 Paris La Trinité; decorated postcard T2 T2800



21816. ** Strasbourg, Strassburg; - 3 pre-1905 p 1000



21817. * Verdun, canal (EK) T2/3 T2/3 1000



21818. * Amsterdam-Marken-Volendam. The T2/3 2400



21819. ** Heerlen, Kolenmijn "Oranje Nassau T2/3 1600



21820. 1916 Kerkrade, Domaniale Steenkolen T31800



21821. 1902 Paterswoldere, Omstreken Gronin T21800



21822. ** Valkenswaard, Damantslijperij, Phili T2 1400



21823. * Okayama park pa noramacard T2 T2 1000



21824. ** Osaka, Castle, bicycle T1/2 T1/2 1000



21825. 1898 Tokyo, Cherry blossoms on th T2/3 2400

Lindner és Kobra termékek teljes választékban megrendelhetők irodánkban vagy



21826. * Aden, Fruit Stall (EK) T2/3 T2/3 1000



21827. ** Angkor Wat T2 T2 800



21828. * Katowice, Kattowitz; Teatr Miejski / t T2/3 1000



21829. ✉ Kraków, Krakau; leporellocard with ca T3 1000



21830. ✉ 1909 Miedzgórze, Wölfelsgrund; Hot T2 1000



21831. ✉ 1915 Ojców, Złota Góra i Paniński T2/3 1000



21832. * 1907 Racibórz, Ratibor; Auswanderer T3 4000



21833. ✉ Swinoujście, Swinemünde; Seebad u T2 1000



21834. ✉ 1915 Warszawa, Warschau, Warsaw T2 2400



21835. * Warszawa, Varsovie, Warschau, Wa T3/4 1000



21836. * 1926 Asari (Jurmala), Burtņieki / hous T2/3 1600



21837. * 1936 Jurmala, Riga-Jurmala; Sanatorij T2 1600



21838. ✉ 1936 Kemerli (Jurmala), Sera avotin T2/3 1600



21839. ** Riga, Augstskola / university in wint T2 1600



21840. ** Riga, Latvijas mates un Kurzemes T1/2 1000



21841. * 1936 Riga, Levainota jatknieka tels Bral T2 1000



21842. ** Riga, Mates tels Bralu kapos / Brot T1/2 1000



21843. ** Riga, Bralu kapu vispārējais skats T1/2 1000



21844. ** Riga, Lidotāju tdsuas vieta T1/2 1000



21845. * 1918 Prilep, Nachdem Gottesdienst / T3 1800



21846. * 1918 Prilep, Horo / Macedonian folk T2/3 1600



21847. ** Tétouan panoramacard T2 T2 1000



21848. ** Monte Carlo, Casino de Monte-Ca T2/3 1400



21849. ** Cetinje, Cettignee; Zigeuner / Les Tzi T2 3400



21850. ✉ Herceg Novi, Cas telnuovo; (EK) T2/3 T2/3 1000



21851. ** Kotor, Cattaro; Hafenpartie / port (T2/3 1000



21852. ✉ 1918 Kotor, Cattaro; Most Gurdic / B T2/3 1000



21853. ✉ 1915 Kotor, Cattaro; Sv. Ilija / St. Eli T2/3 1000



21854. ✉ 1908 Kotor, Cattaro; general view. S T2/3 1000



21855. ✉ 1937 Blackpool, Sunken Gardens, N T2/3 1000



21856. * Cowes (Isle of Wight), from the Yacht T3 1000



21857. ✉ Cowes (Isle of Wight), The Esplanade T2/3 1000



21858. * Folkestone, On the Pier, beach, boat T2/3 1000



21859. [] 1908 London, Franco British Exhibition T21000



21860. [] London, Hotel Metropole on Northampton T2/31000



21861. [] London, Endleigh Hotel advertising T2/3 1000



21862. ** Southsea (Portsmouth), Clarence Esplanade T2/31000



21863. ** Almbachklamm, Berchtesgaden T1/ T1/2800



21864. [] 1900 Altenburg, Schloss / castle in winter T2/32000



21865. [] 1916 Bad Camberg, Obertor. Verlag P T21000



21866. * Bad Reichenhall, Thierpark T2/31000



21867. ** Bad Sassendorf, Badehaus, Grad T2/3 2000



21868. [] 1907 Bebra, Bahnhof, Nürnbergerstraße T21000



21869. [] 1918 Berlin, Carl Hülbrich Konditorei T2 1200



21870. ** Berlin, Alt-Berlin, Der Krögelhof / winter T3900



21871. * 1936 Berlin, Haus Vaterland, Potsdamer Platz T2/3 1400



21872. ** Berlin, Unter den Linden Ecke Friedrichstraße T2/31000



21873. [] 1900 Berlin, Belle Alliance Platz / square T2/3 2000



21874. [] 1899 Berlin, Schloss Bellevue, Denkmal T2/31000



21875. * Borbeck, Schloss / castle (tear) T3/4 T3/4 1000



21876. [] 1899 (Vorläufer) Darmstadt, Polytechnikum T3 1000



21877. ** Dresden, Kgl. Hoftheater / theatre. T2/3 1600



21878. [] 1900 Dresden, Kath. Kirche & Kgl. Hoftheater T2/32000



21879. ** Erfurt - 3 pre-1905 postcards 1000



21880. [] 1899 Freiberg, Hütten T3 1000



21881. * Grabow, Realschule und Kriegerdenkmal T21000



21882. [] 1897 (Vorläufer!) Karlsruhe, Kaiserdenkmal T2/32000



21883. [] 1904 Kipsdorf im Erzgebirge, Rote Wand T2 1000



21884. [] 1900 Koblenz, Stolzenfels. Gruss vom Rhein T2/32000



21885. * Kyffhäuser-Denkmal T1/2 T1/2 1000



21886. [] 1899 Leipzig, Palmengarten. Künstlerhaus T41600



21887. [] 1904 Lilienstein (Sachsen) T2/31000

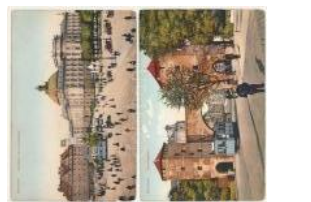

21888. ** München, München; - 2 pre-1945 postcards 1000



21889. [] 1903 München, Siegestor / Victory Gate T2/32000

Kérjük telefonos és írásbeli ajánlatait időben adja le!

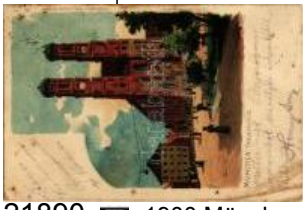

21890. ☒ 1900 München, Munich; Frauenkir T2/3 **2000**



21891. ☒ 1899 Nürnberg, Nuremberg; Albrecht T2/3 **2000**



21892. ☒ 1898 Nürnberg, Nuremberg; Dürer-H T2/3 **1000**



21893. ☒ 1943 Pottenstein, general view, cas T2/3 **1000**



21894. ☒ 1901 Stuttgart, Königsbau / street, tra T3 **1400**



21895. ☒ 1950 Wanne-Eickel (Herne), Zeche Pl T3 **1400**



21896. ☒ 1899 Weimar, Schiller- u. Goethe-D T2/3 **1000**



21897. * 1902 Grotli, Fra Grotli / Norwegian villa T2 **1000**



21898. ** Anacapri (Capri), Villa S. Michele T1 **T11000**



21899. ☒ 1914 Arco (Südtirol), Promenade (E T2/3) **31000**



21900. ** Aurisina, Nabresina, Nabresina; Bah T2 **22000**



21901. ** Aurisina, Nabresina, Nabresina; Ces T2 **4000**



21902. ** Bari, Fiera del Levante / Internation T2/3 **1000**



21903. ** Bari, A corner of the Eastern Villag T2/3 **1000**



21904. ** Bari, Fiera del Levante, Ingresso S T2/3 **1000**



21905. ** Bari, General view of the Fair. Fier T2/3 **1000**



21906. ☒ Basovizza, Bazovizza; street, shop T2 T2 **3200**



21907. ☒ Bolzano, Bozen (Südtirol); Laubeng T2/3 **1600**



21908. ** Capri, La marina piccola / port (wet T3 **1800**



21909. * 1944 Cassino, Monte Cassino; Montec T3 **1800**



21910. ☒ Grado, Spiaggia / beach view with b T2/3 **1600**



21911. ☒ 1906 Merano, Meran (Südtirol); Fröh T2/3 **31000**



21912. ☒ 1912 Merano, Meran (Südtirol); Part T2/3 **1000**



21913. * Merano, Meran (Südtirol); von Oberm T2/3 **1800**



21914. ** Mezzolombardo (Südtirol), Birreria T2/3 **2400**



21915. ** 1928 Milano, Milan; Foire Expositi T1/2 **1000**



21916. * Nettunia, Via Roma / street T1/2 T1/2 **1000**



21917. ☒ 1915 Riva del Garda, Il Porto / port, fis T3 **1000**



21918. ** Torino, Turin; Ricordo Nazionale (EM T4) **1000**



21919. ** Torino, Turin; Chiesa Reale di Sup T2/3 **31000**

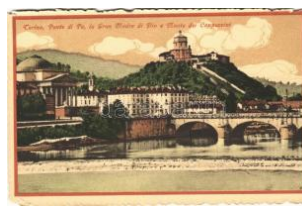

21920. ** Torino, Turin; Ponte di Po, la Gran M T4 **1000**



21921. * Trento, Trient (Südtirol); S. Maria Ma T2/3 **1400**

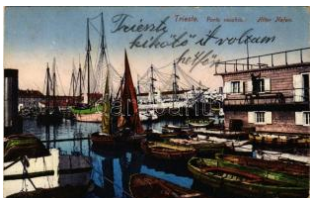

21922. ☒ 1915 Trieste, Trst; Porto vecchio / A T2/31000

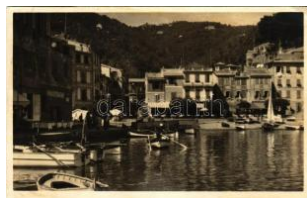

21923. * Trieste, Trst; port, boats, tavern. photo T2/3 1600



21924. ☒ 1897 (Vorläufer!) Venice, Venezia; Pa T23600



21925. ** Venezia, Venice; Rio del Pistor. litho T21400



21926. ** Venezia, Venice; Rio San Barnaba T2/3 1400



21927. ** Venezia, Venice; Lido, Spiaggia Gr T2/3 1600



21928. ** Venezia, Venice; Lido, Gran Viale Eli T3 1600



21929. ** Venezia, Venice; Un Saluto da Vene T2 2000



21930. ** Venezia, Venice; Un Saluto da Ven T2/32000



21931. * 1899 Venezia, Venice; La Piazzetta T2/3 1000



21932. * Listvennichnoye (Siberia), Le lac Ba T2/3 1600



21933. ** Moscow, Moscu; Place rouge / Red T3 2000



21934. * Nerchinsk (Siberia), Art Nouveau greet T4 1000



21935. * Saint Petersburg, St. Petersburg, P T2/31600

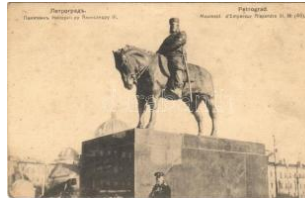

21936. * Saint Petersburg, St. Petersburg, P T3/41000



21937. * Saint Petersburg, St. Petersburg, P T2/32000



21938. * Saint Petersburg, St. Petersburg, P T2/31600



21939. * Saint Petersburg, St. Petersburg, Pe T4 1000



21940. ** Vyborg, Wiborg, Viipuri; Vyborg Cas T2 1600



21941. ** Vyborg, Wiborg, Viipuri; resort, Finn T2 1000



21942. ** Vyborg, Wiborg, Viipuri; street view, T2 1600



21943. * Yaroslavl, St. Elija h the Prophet's Ch T2/3 1600



21944. ** Zheleznovodsk, Ostrovsky bath, s T2/3 1600



21945. ** Betlehem. Verla g Emil Storch. Lith T2/3 1000



21946. ☒ 1906 Bucharest, Bukarest, Bucuresti; T2 2400



21947. * Calimanesti, Baile Calimanesti; Hotel V T31600



21948. ** Galati, Galatz; D omneasca Strasse / T2 2000



21949. * 1917 Miclauseni (Butea, Bessarabia T2/3 3000



21950. ☒ 1939 Sinaia, Parcul Castelului Peles T2/3 1600



21951. ☒ Turnu Severin, S zörényvár; Baia si T2/3 2000



21952. ** Madrid, Puerta del Sol / street view T2/31000



21953. ** Toledo, San Cip riano / street view T2/3 1000

Megnyílt megújult webshopunk! Folyamatosan bővülő kínálat!



21954. ** Souvenir de la Suisse / Gruss au T1/2 2800



21955. ** Basel, Barfüsse rplatz mit Leonhartsb T21400



21956. ** Bern Dudelsack pfeifer Brunnen / Bag T2/800



21957. 1901 Brunnen, S trasse und Uriroths T2/31600



21958. * Brünig, Bahnhof / railway station wit T2/3 2400



21959. ** Grimselpass (Oberwald), Grimsel-Pa T41000



21960. ** Sarnen, Bahnhofquartier / railway s T1/21400



21961. ** Belgrade, Festung / castle, steamship T22200



21962. 1904 Beograd, Belgrad; Festun T2/3 1000



21963. 1904 Koper, Capodistria, Capo D'Istri T2 2400



21964. 1917 Ljubljana; Laibach; Glavna pos T2/31000



21965. 1900 Pivka, St. Petra na Krasu, San P T33000



21966. * Pivka, St. Petra na Krasu, San Pietr T2 3000



21967. 1919 Pragersko, Pragerhof; Tonwarenfabrik T23800



21968. 1919 Rogaska Slatina, Rohitsch-Sauer T22600



21969. * Rogaska Slatina, Rohitsch-Sauerbrun T41000



21970. 1915 Constantino ple, Istanbul; La P T2/31000



21971. * Constantinople, Istanbul; Vue panor T2/31600



21972. 1909 Constantino ple, Istanbul; Vue T2/3 1000



21973. * Kiev, Kiev, Kyiv; Saint Olga monum T2/31600



21974. 1916 Kolomyia, Kolomea; Rynek / Ringpl T2/3 2400



21975. 1916 Kovel, Kowel; Alexandr II Stra T2/3 2400



21976. 1917 Lviv, Lwów,emberg; Uniwersytet z K T2/31600

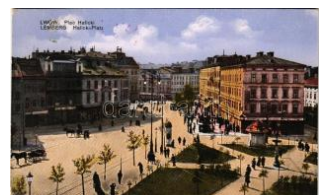

21977. 1917 Lviv, Lwów,emberg; Plac Ha T2/3 2000



21978. 1915 Lviv, Lwów,emberg; Plac Maryacki / T2 1000



21979. * Pidkamin, Podkaminien; general vie T2/3 2000



21980. 1915 Sambir, Sambor; Gim T2/32000



21981. * Stryi, Stryj; Ulica 3-go Maja / street v T22000



21982. 1915 Stryi, Stryj; Gmach "Sokola" / T2/3 2000



21983. * 1915 Tadani, Tadanie; Schloss Tadan T2 3000



21984. * Hanoi Pagoda e ntrance (EK) T2/3 T2/3 800



21985. * Hanoi a monk T1 T1 800



21986. 1908 Some very clever elephants. T2/3 1600



21987. 1900 Es ist erreicht / Rabbit gentleman T2 1000



21988. Szeretet. Csimpánzok puszkolnak a T2 2400



21989. A Magyar kir. Posta bélyegei. Címer T12600



21990. 1947 I. Országos Bélyeggyűjtő Kong T2/31000



21991. 1899 Die Briefmarkensprache / roman T31000



21992. 1899 Die Briefmarkensprache / roma T3/41000



21993. 1905 La Poste au Siam (Thailand). Sia T31600



21994. 1938-1939 "Magyar a Magyarért" al T2 1000



21995. 1922 Turul könyha. "Hatvani Turul" T2/32400

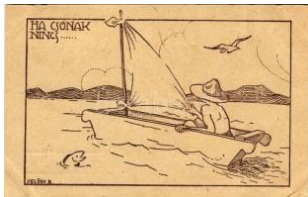

21996. Ha csónok nincs... A Magyar Cserkés T34200



21997. Cserkész művészlap. A fáradtságna T34200



21998. Cserkész kürttel. A Magyar Cserkés T2/3 4200



21999. 91. sz. Hatvani Turul Cserkészcsca T2/3 3000



22000. 1935 Cserkészbojt csak a Cserkész T2/3 1800



22001. Cserkész kürttel. Cserkész Nemzeti T2/3 4200



22002. 1924 A Mi Törvényünk. Légy résen, Jó T34200



22003. Szent György a cserkészek védőszén T3 4200



22004. 1932 A tábort kürtöse. 5. sz. KEG (K T2/3 4200



22005. 1926 Cserkész művészlap / Hungari T2/3 4200



22006. A cserkész tízp arancsolata. Nagy T2/34200



22007. 1926 Cserkész Nemzeti Nagy Tábo T2/3 4200



22008. Légy résen! A Magyar Cserkész Sz T2/34200



22009. 1922 Jó munkát! A Magyar Cserkész T3 4200



22010. 1922 Zászlójelzés. A KEG (Katolikus E T34200



22011. 1923 Írok a mamának! A KEG (Katol T2/3 4200



22012. Farkaskölyök. A KEG (Katolikus Egyet T3 4200



22013. A cserkész szereti a természetet, jó T2 1600



22014. A cserkész minden cserkészt testv T2/31600



22015. A cserkész takarékos. Cserkész le T2/3 1600



22016. A cserkész vidám és meggondolt. T2/3 1600



22017. Cserkész táncoló nyulakkal. Márton L T2 1200

Az árverési tételek színes képekkel a darabanth.com oldalon!



22018. ** 3 db RÉGI Cs erkész Levelezőlapok K 3400



22019. ** 5 db RÉGI cserkészek képslap, Márton 1600



22020. ** Budafoki cserkészek / Hungarian boy T22000



22021. 1934 Boldog Újév et! / New Year gre T2/312000



22022. 1899 Chimney sweeper. Verlag v. Th T2/31600



22023. ** Femme a la grape. Musée du Luxe T2 2400



22024. ** Meztelen hölgy kerékpárral / Erotic T1 3000



22025. ** Sirene. Galerie d'Art. Erotic nude lad T22000



22026. ** La nymphe aux iris / Iris Nymph / Ir T22000



22027. 1900 Le Vin est La Joie / Art Nouvea T2/32000



22028. 1919 La Dekvara skota Esperantista K T21800



22029. 1929 Praha, Prága, Prag; Eszperantó T2 1600



22030. 23a Hispana Kongreso de Esperanto T2/3 1800



22031. 1900 Wiener Typen. Deutsch's Post T2/3 1000



22032. ** Nagykun férfi suában (Karcag), m T2/3 1600



22033. 1900 A cobbler. Indian folklore (8,5 cm T31400



22034. * 1914-18 Erdélyi oláh cigányok / Vlaci T2/35000



22035. 1905 Marchand d'Eau / Turkish wate T2/31400



22036. 1915 Bosnische Schaukeln / Bosnian T2/31800



22037. ** Unterfranen und Aschaffener Ue T2/31800



22038. 1899 "So leben wir alle Tage!" Das V T2/31000



22039. 1899 "S'is Alles gar nót wahr!" Das V T2/31000



22040. 1899 "Das gieb'ts nót in London, Paris T21000



22041. 1899 "Am Wasser, am Wasser, am T2/3 1000



22042. 1899 "Wart, i sag's mein' grossen B T2/3 1000



22043. 1899 "Drah'n than mer, Drahrer san T2/3 1000



22044. 1899 "Verkauft's mei' G'wand, i fah T2/3 1000



22045. 1917 Port national roman / Román n T2/3 1800



22046. 1917 Paggi delle storiche Contrade di Sie T2/3 1000



22047. ** Román nászmenet / Rumánischer T2/3 1800

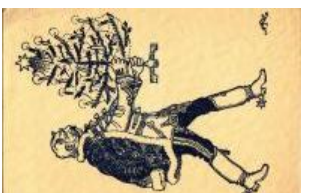

22048. 1936 Karácsonyi magyar folklór művé T31000



22049. ** Magyar folklór művészlap / Hungari T2/3 1000



22050. ** Magyar folklor művészlap. Rigler r.- T4 1000



22051. ** Dakar, Jeune femme Oulof / Wolof T2/3 1000



22052. ** Kalocsai népvélet. Rigler József T2/3 2000



22053. ☒ 1899 "Für mi leucht' ka Sternld am H T2/31000



22054. ☒ 1899 "Heut dud' i mir an's auf almer T2/31000



22055. ☒ 1899 "I bin a echta Weana so nach T2/31000



22056. ☒ 1899 Fiaker "fahr' mer!" Wiener Typ T2/3 1000



22057. ☒ 1899 Wäschermaidl. Wiener Typen. T2/3 1000



22058. ☒ 1899 Wäschermaidl. Wiener Typen. T2/3 1000



22059. ☒ 1899 Unser Hausmeister. Wiener Ty T2/31000



22060. ☒ 1899 Von der Burgmusik. Wiener T T2/3 1000



22061. ☒ 1899 "Da hilft ka Kneipp und a ka K T2/3 1000



22062. ☒ 1897 (Vorläufer!) Aratási jelenet Nógr T3 1600



22063. ☒ 1899 "Servas Schurl, holder Engell!" T2/3 1000



22064. ☒ 1899 "Auf dem Platzler is er g'sesse T2/31000



22065. ** La Poste en Hongrie / The Post O T2/3 1000

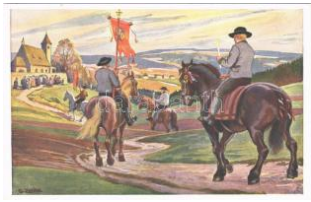

22066. ** Osterreiten (nördl. Böhmerwald) "Wi T2 1000



22067. ** Erntedank "Sich elleg" (Egerland) "W T2 1000



22068. ☒ 1906 Hrvatsko kolo / Croatian folklore, T4 1000



22069. ☒ 1899 Fruit sellers. Indian folklore (8,5 T3 1400



22070. ☒ 1899 Water carrier. Indian folklore (8,5 T3 1400



22071. ☒ 1922 Kézzele rajzo. It romantikus folklor üdv T2 1000



22072. ☒ 1952 A Sekiáng t artomány két paras T2/31000



22073. ** La Poste en Hongrie / The Post O T2/3 1000



22074. ** Ungarische Völkertypen. Nordungar T4 1000



22075. ** Pöstyén-fürdői népviselet. Munka kö T21000



22076. ☒ 1902 "Bright Eyes" Squaw and Papoo T31000



22077. ** La Poste en Hongrie / The Post O T2/3 1000



22078. ☒ 1928 Die weibliche Tracht aus dem s T2/31000



22079. ☒ L'Oural Nord. Maison d'habitation de e T21000



22080. ** Zeeland. Walchieren / Dutch folklore T2 1000



22081. ** Zeeland. Walchieren / Dutch folklor T2/31000

Lindner és Kobra termékek teljes választékban megrendelhetők irodánkban vagy

bol



22082. 1913 Romanian folklore, traditiona T2/3 1600



22083. 1904 Scotch girls gipping herrings, Y T2/3 2000



22084. Batoum, Group e d'Indigènes / Batum T2 1000



22085. Guinée Portugais e, Balantes / Guinea T4 1000



22086. A Hill Coolie Girl (EK) T2/3 T2/3 1000



22087. Rio Madera (Brazil), Karipun Indios / T2/3 1000



22088. Rumänien Kirchgang / Romanian folkl T2 1400



22089. Tányérajúk négerék / Sara Kaba. Né T2/3 2000



22090. Kapunvári menyecskek a templom előtt T2 1000

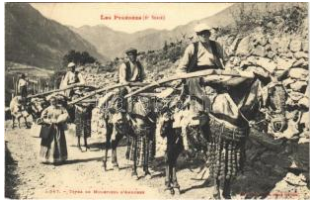

22091. 1911 Types de Muletiers d'Andorre. T2/3 1000



22092. Alte Volkstracht, Pilatus-Haus. Ob T2/3 1000



22093. Signana / Croatian folklore, tradition T4 1000



22094. 1900 Figur's Fenster! aus dem Nati T3 1600



22095. 1899 Goes (Zeeland) / Dutch folklor T2/3 1000



22096. 1900 Wiener Typen. Deutsch's Post T2/3 1000



22097. 1900 Wiener Typen. Deutsch's Post T2/3 1000



22098. 1921 Children art postcard. Serie 20 T2/3 1000



22099. 1921 Children art postcard, toys. Se T2/3 1000



22100. Romantic couple, Children art pos T2/3 1000



22101. Romantic couple, Children art pos T2/3 1000



22102. Masquerade ball. Italian children a T2/3 1000



22103. Romantic children art postcard. Exce T2/3 1000



22104. Romantic children art postcard. Wo T2/3 1000



22105. 1911 Ses petits chères / Warte Kätz T2/3 1000



22106. Children art postcard, humour, beac T2/3 1000



22107. Children art postcard. B.K.W.I. 741 T2/3 1400



22108. Der Sündenfall. Children art postc T2/3 1000



22109. Püppchen war unartig! / Children a T2/3 1000



22110. Children art postcard. WSSB No. 5 T2/3 1000



22111. Children art postcard. WSSB No. 5 T2/3 1000



22112. Das Urteil des Paris / Children art p T2/3 1000



22113. Und der Hans schleicht umher / Rom T4 1000

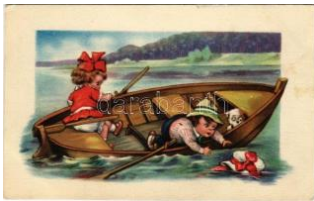

22114. ** Romantic couple, Children art postcard, T2/31000



22115. * Cupid with children couple. Theo. St T2/3 1000



22116. * Children art postcard. Amag 0349. s T2/3 1000



22117. 1921 Children art postcard. Serie 20 T2/31000



22118. Glückselige Tage / Children folklore T2/31000



22119. 1916 Boy with Dachshund dog. litho T2/3 1000



22120. Családi boldogság, gyerekek / Family T2/3800



22121. Children art postcard, romantic couple T3 1000



22122. 1930 Children art postcard, child on a T3 1000



22123. 1930 Children art postcard, romantic couple T21000



22124. Children art postcard, romantic couple T2/3 1000



22125. ** Romantic children couple art postcard T2 1000



22126. 1951 Girl with accordion. "ERIKA" N T2/31000



22127. ** What's the good of being good. Ch T2/3 1000



22128. ** Bei den Bilderbüchern / Children art T2/31000



22129. 1936 Boldog újév et! / Children New Year T21600



22130. 1940 Felmálháza / Children art postcard T21600

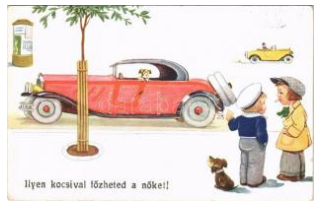

22131. 1936 Ilyen kocsival főzheted a nőket! T2 1600



22132. 1929 Children art postcard. Amag 0 T2/3 1000



22133. ** Ital. Segler von österr. Zerstörer in B T22600



22134. * 1917 SMS Zrínyi osztrák-magyar Ra T2/32600



22135. ** Auf dem Kommandoturm eines U-Bo T22600



22136. * Kriegshafen Cuxhaven / Kaiserliche T2/3 1000



22137. ** Nachtmanöver der K.u.K. Österr.-Un T31400



22138. Der kleine Kreuzer Zenta und Torpedo T22200



22139. * Az ordonánc motoros a Dunán, moto T2/3 1200



22140. ** Az Osztrák-Magyar Haditengerészet T2 2600



22141. * SMS Csepel az Osztrák-Magyar Hadit T2 2800



22142. * K.u.K. Kriegsmarine Torpedoboot (U T2/32000



22143. ** K.u.K. Kriegsmarine Torpedoboote / T2 2000



22144. ** SM Schlachtschiff "Viribus Unitis" / T2/3 2400



22145. * Stolz wehr die Flagge schwarz, weiß T3/4 1000

Rengeteg érdekes tétel az egyéb gyűjtési területek anyagában!



22146. * 1918 Emlék a fogásból! St. Giova T3/4 3000



22147. ** Osztrák-magyar haditengerészet, T2/3 3000



22148. ** Osztrák-magyar haditengerészet, m T3 3000



22149. * 1918 Emlék a fogásból! St. Giovan T3/4 3000



22150. ** Osztrák-magyar haditengerészet, T2/3 3000



22151. * SMS "KÖRÖS" Császári és Királyi T2/3 11000

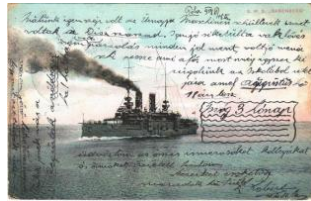

22152. 1908 SMS Babenberg az Osztrák-Mag T22600



22153. * Gefecht in der Otrantostraße am 15. M T3 1400



22154. ** Osztrák-magyar haditengerészet, m T2 2600



22155. ** Osztrák-magyar haditengerészet, T2/3 3000



22156. ** Osztrák-magyar haditengerészet, T2/3 3000



22157. ** Osztrák-magyar haditengerészet, T2/3 3000



22158. ** Weltkrieg 1914-1915. Österr-ung. T2/3 2600



22159. ** Auf treuer Wacht. Deutscher Schul T2/3 2600



22160. * Flaggengala / WW I German and Aus T2/3 2600



22161. * Tengeralattjáró támadása / Angriff e T2/3 2600



22162. 1915 Az "Augsburg" nevű kis német T2/3 2600

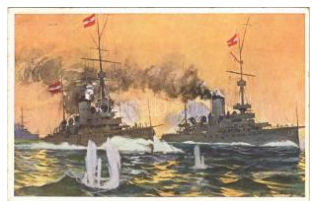

22163. 1914 Österreichische Kriegsmarine. T2/3 2600



22164. Heldenat des U 9: Untergang von 3 T2/3 2600



22165. 1913 SMS Erzherzog Albrecht osztr T2/3 2600



22166. ** SM Schlachtschiff "Erzherzog Karl" T2/3 2600



22167. ** Gefecht in der Otrantostraße am 15 T2/3 2600

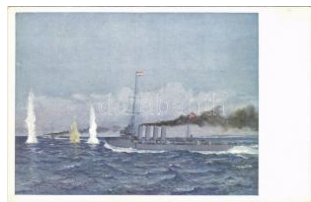

22168. ** Gefecht in der Otrantostraße am 15. T2 2600



22169. ** Deutsches Linien-schiff im Kampfe T2/3 2600



22170. 1917 Der letzte Mann. Aus dem Held T2/3 2000



22171. ** Deutsches Unterseeboot auf Patrouille T2/3 2000



22172. ** SM Küstenpanzer "Siegfried" (im M T2/3 2000



22173. 1918 Vernichtung eines engl. Handels T2/3 2000



22174. 1916 SMS Braunschweig. Kaiserlich T2/3 2000



22175. ** Deutsche Torpedoboote greifen ein T2/3 2000

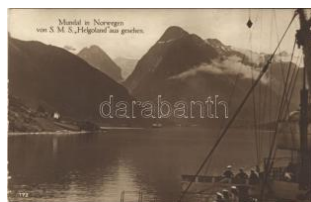

22176. 1916 Fjaerland, Mündung in Norwegen T2/3 1600



22177. 1914 SMS Zenta im Kampfe mit der T2/3 2000



22178. ** Vitorlás a Viszt ulán. Hertelendy Lás T2/2600



22179. ** Bei schwerem Wetter / German Navy T2/2600



22180. * SMS Panther az Osztrák-Magyar Had T2/32600



22181. ** Osztrák-Magyar Haditengerészet T2/3 2600



22182. * 1914 Osztrák-Magyar Haditengerésze T3/2600



22183. ** Osztrák-Magyar Haditengerészet T2/3 2600



22184. ** Osztrák-Magyar Haditengerészet cs T2/2600



22185. * Magyar Királyi Folyamőrseg matróza T2/33600



22186. ☒ Nordd. Lloyd. Schnelldampfer Bremen T3/2400

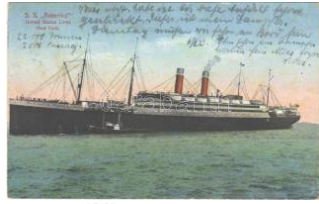

22187. ☒ 1923 SS "Amerika" United States Li T2/3 1000



22188. ** Auf der Fahrt nach Rügen. Am "Vu T2/3 1000



22189. ☒ 1935 Hamburg, Cap Arcona, Monte T2/3 1200



22190. ☒ 1925 A Magyar Királyi Folyam- és T T2/3 2400



22191. ☒ 1928 Dampfer "Deutschland" (Hamb T2/31600



22192. ☒ 1923 SS George Washington ocean T2/31400



22193. ☒ 1906 Üdvözetlet a "Gisela" gőzösről / T2/3 3600



22194. * 1909 MSS "Pfalz" Restaurations-Sch T2/31600



22195. ☒ Dr. Sásdy-Schack Béla udvari tanácsó 20000



22196. ** Munkácsy Mihály / Michael von Mu T2/31000



22197. ** 1825-1925 A budapesti Magyar Ne T2/31000



22198. ☒ Karl Theodor Körner. Verlag des Ve T2/3 1000



22199. ** Pálffy Miklós, a győri hős. A befoly T2/31600

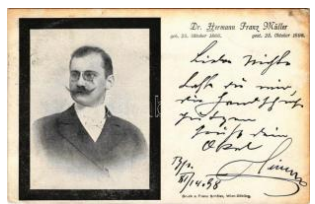

22200. ☒ 1898 Dr. Hermann Franz Müller, Au T2/3 1000



22201. ☒ 1919 Dr. Barnardo at work in his roo T2/31000



22202. ** M. Gaston Descamps Litterateur. F T4 1000



22203. ** 1825-1925 A budapesti Magyar Nem T31000



22204. ☒ 1899 Gruss aus... / greeting card wi T2/3 1000



22205. ** Stürmisch / Romantic couple, lady a T2/31000

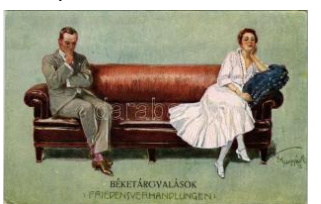

22206. ☒ 1917 Békétárgyalások / Friedensverhandlungen T2/3 1000



22207. * Verlobt - Verheiratet - Geschichten / T2/3 1400



22208. ☒ 1899 Automne / Herbst / Art Nouveau T2/31000



22209. ☒ 1899 Hiver / Winter / Art Nouveau la T2/31000

Megnyílt megújult webshopunk! Folyamatosan bővülő kínálat!



22210. 1899 Art Nouve
au butterfly lady. A T2/3 1000

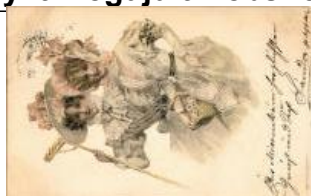

22211. 1899 Ladies. Bac
k & Schmitt litho T2 T2/3 1000



22212. Lady litho (EB) T2
/3 T2/3 800



22213. 1899 Ladies. Bac
k & Schmitt litho T2 T2/3 1000



22214. 1899 Lady with c
at. litho (szakadás / t T3 1000



22215. 1899 Été / Somm
er / Art Nouveau la T2/3 1000



22216. 1899 Printemps /
Frühling / Art Nou T2/3 1000



22217. 1899 Art Nouvea
u butterfly lady. A. T2/3 1000



22218. 1899 Ladies. Bac
k & Schmitt litho T2 T2/3 1000



22219. 1939 Nem akad s
emmi a horogra? / T2/3 1000



22220. 1907 "Is Marriage
a Failure? No ans T2/3 1600



22221. 1907 "Is Marriage
a Failure? Yes!" B T2/3 1600



22222. 1934 Schön sing
et mir net, aber lau T2/3 1000



22223. 1907 "Is Marriage
a Failure? What d T2/3 1600



22224. Sok lúd disznót g
yőz! / Man-woman h T2/3 800



22225. Exposition Univ
erselle 1900. La H T2/3 1000



22226. "Idegen a bírón
k, iszonyú mit rótt r T1/2 2000



22227. Megostoroztatott,
kigúnyoltatott és k T2/3 2200



22228. Nincs csehszlov
ák nemzet, nincs c T2/3 1800



22229. Kellemes hűsvé
ti ünnepeket! Horthy T3 1000



22230. "Hiszek Magyar
ország feltámadás T2/3 3000



22231. "Pest-Pilis-Solt-
Kiskun vármegye é T2/3 3000



22232. A Rovás ÁBC, r
ovásírás. Kiadja D T2/3 2400



22233. 2 db magyar más
odik világháborús zsidó 5000



22234. 1946 Küzdünk, do
gozunk jövőnkért. T2/3 3000

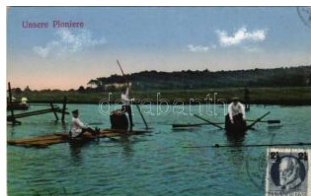

22235. 1917 Unsere Pio
niere / WWI German T2 1000



22236. Ich führe Dich z
ur Genesung / Hited T3 1000



22237. 1914 WWI Germ
an military, group of T2 1000



22238. 1910 Reserve I/2
1 / German military, T2 1000



22239. Erzherzog Fried
rich Armee Oberkom T4 1000



22240. Erzherzog Euge
n k.u.k. General der T2 1000

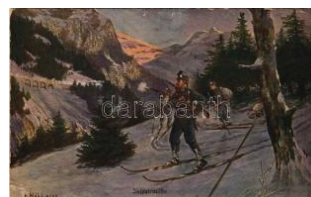

22241. 1915 Skipatrouille
/ WWI Austro-Hunga T3 1000



22242. ** Bayerische Löwen / WWI German T2/31000



22243. 1906 Hauptmann Krummbein / Germ T2/31000



22244. 1915 Rückzug der Russen aus Galiz T2/31000



22245. * Kupferdrucker aus den Invalidensch T2/31000



22246. 1916 Straßenbild der brennenden Sta T3 1000



22247. 1915 Hör' uns Allmächtiger! / WWI Ge T31000



22248. 1916 Eroberung der ersten franz. F T2/3 1000



22249. ** Prinz Eugen de r edle Ritter / WWI T2/3 1000



22250. ** Zugsführer Titular-Feldwebel Antol Z T21000



22251. ** Korporal Karl Rapp vom K.K. Landw T21000



22252. * Wir fürchten nur Gott! C.M. Ziehrer. O T2/31000



22253. ** Bundeslied vor der Schlacht von Th. T2 1000



22254. ** Der weiße Schutzensengel / WWI Germ T2 1000



22255. * Érdemrend kitűzése a Ludovikában / W T2 1800



22256. * Opava, Troppau; osztrák-magyar kato T2 1400



22257. 1941 Budapest, Ószi Lakberendezési V T21600



22258. ** 1916 Friede. Feldpostkorresponde T2/3 1400



22259. 1916 Feldbäcker. Wirklichkeitsbild T2/31000



22260. * 1917 WWI German military art postc T2/3 1000



22261. 1912-1914 III. Korporalschaft! 10. K T2/3 1000



22262. ** Nun danket alle Gott / WWI German T2/31000



22263. 1914 Bitte noch etwas Geduld Herrs T2/3 1000



22264. ** Armeekommandant G.d.K. Eduard T2/31000



22265. 1914 Unterstand "Villa Erdloch". Kriegsbil T2/3 1000

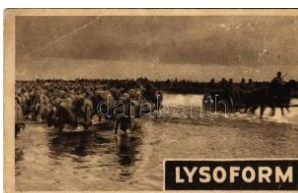

22266. 1916 Gyalogság átkelése egy folyón. Lyso T3/41000



22268. * 1918 Kílótt teherkocsi / WWI Austro- T2/3 1600



22269. ** Kötélhúzó verseny magyar katonai c T2 1200



22270. ** Gott schütze Dich / WWI German T2/3 1600

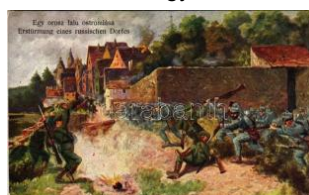

22271. 1916 Egy orosz falu ostromlása / Er T2/31600



22272. ** M. kir. 1. honvéd gyalogezred egyet T3 1000



22273. 1916 Dörnyei Ferenc csendőr tiszthelyette T2/31600

Az árverési tételek színes képekkel a darabanth.com oldalon!



22274. ☒ 1937 Albertirsa, magyar katona. S T2/3 1200



22275. ☒ 1929 Budapest, M agyar katonák "Ste T2/31600



22276. ✨ Vaux, Les Ruin es de la Grande Gue T21400



22277. ✨ Houssard de la M ort / WWI French m T2/31000



22278. ✨ Infanterie anglaise / WWI French mili T2/3 1000



22279. ✨ Infanterie Serbe / WWI French milita T2/31000



22280. ☒ 1916 36. számú c sataképes kártya. T2/3 1600



22281. ☒ 1915 Tüzérségi h arc / Artilleriekamp T2/3 1400



22282. ✨ Infanterie Russe / WWI French milita T2/31000



22283. ☒ 1900 "There's life alone in duty done T3/42400



22284. ✨ Erkundungsgefec ht. Offizielle Karte T2/3 1000



22285. ☒ 1916 A K.u.K. ha dsereg katonája 19 T2/31000



22286. ☒ 1915 Osztrák-ma gyar katonák szünet T3 2000



22287. ✨ Die Freiheitskrieg e. Die Brandenburge T31000



22288. ☒ 1915 Erzherzog E ugen k.u.k. Genera T2/31000



22289. ✨ Aus dem Befrei ungskriege 1813-15. T2 1000



22290. ☒ 1917 Camp de M ailly (Mailly-le-Cam T2/31000



22291. ✨ 1917 Dekorierung / WWI Austro-Hun T2/32000



22292. ✨ Oesterreich-ung arische Arbeiterkolon T21000



22293. ☒ 1915 Vater ich ru fe Dich! / WWI Ger T2/31000



22294. ☒ 1915 Eroberung englischer Geschütz T2 1000



22295. ✨ Nach einem Or iginale Ihrer K.u.K. H T21000



22296. ✨ Bildhauer aus d en Invalidenschulen. T3 1000



22297. ✨ 1917 Landau Plat z. Heil! / WWI Germa T31000



22298. ☒ 1915 WWI Germ an military field camp T21000



22299. ☒ Oestl. Kriegschau platz. Warschau. Ein T31000



22300. ☒ 1916 Bayonville, WWI German milit T2/3 1000



22301. ✨ Tiszti kaszinó rom jai / WWI Austro-H T2/3 1200



22302. ☒ 1915 Kavalleriea ttacke in der Schla T2/3 1000



22303. ✨ WWI German and Austro-Hungarian T2/3 1000

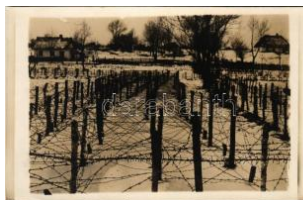

22304. ✨ WWI Austro-Hung arian K.u.K. military, T2 1000



22305. ✨ 6. Ersatzkompa gnies 1. Zug / WWI T2/3 1000



22306. ☒ 1917 Képek a W olhyniai városokból T2/3 1000



22307. ✱ Infanterie Montegnigne / WWI Fren T2/3 1000



22308. ✱ En Argonne. Gari baldien / WWI Fren T2/31000



22309. ✱ Steinbach / WWI French military art T2/3 1000



22310. ✱ Officier d'infanterie autrichien / WWI T2/3 1000



22311. ☒ 1917 Fürs Rotes Kreuz. Kriegspostk T2/31600



22312. ✱ 1902 Silhouette a rt postcard with K.u T2/31000



22313. ✱✱ War est ein Traum? / WWI Austro-H T31000



22314. ✱✱ Kanonier Johann Grema des Feldk T2 1000



22315. ☒ 1915 Ein verlorn er Posten. Feldpos T2/31000

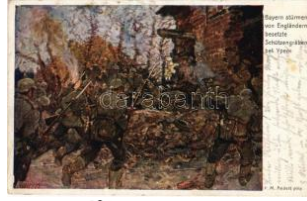

22316. ✱ Bayern stürmen v on Engländern bes T2/31000



22317. ☒ 1917 Rethel / WW I German military, T2/3 1000

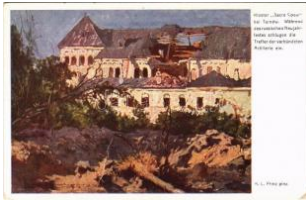

22318. ✱✱ Kloster "Sacre Coeur" bei Tarnów. T2/3 1000



22319. ✱ 1916 Dontrien, Frankreich / WWI Ge T2/31000



22320. ☒ 1915 In Treue fest! / WWI German a T2/3 1000



22321. ☒ 1918 Stilles Heldentum. Offizielle K T2/3 1000

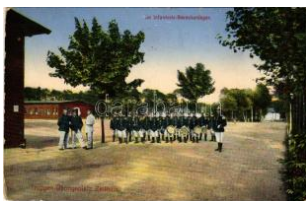

22322. ☒ 1918 Im Infanterie-Barackenlager. T T2/31000



22323. ✱✱ Unsere Feldgrauen. Soldatenliederp T21000



22324. ✱ Zerschossene Kirche in St. Laurenc T2/31000



22325. ☒ 1916 Beschießung von St. Dié / WW T2/31000

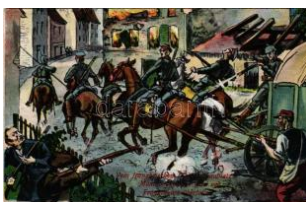

22326. ☒ 1915 Vom französischen Kriegssch T2/31000



22327. ☒ 1915 Unser tapf rer Marschall Vorwä T2/31000



22328. ☒ 1916 Bombensicherer Unterstand. S T2/31000

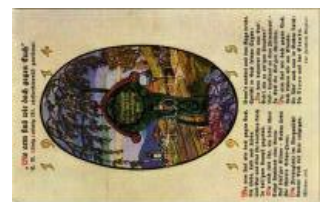

22329. ✱✱ "Wie arm sind wir doch gegen Euch" T2 1000



22330. ✱✱ Bayer. Reserve Inf. Reg. Nr. 2. / W T2/31000



22331. ☒ 1918 Appell der Abkommandierten / T2/3 1000



22332. ✱✱ A rokkantak, az özvegyek és árvák T2/33400



22333. ☒ 1917 Weltkrieg 1914-1917. Ausheb T2/3 1800



22334. ☒ 1917 Tábori Postai Levelezőlap / W T2/3 1600



22335. ☒ 1916 Török szultán. Tábori Postai Leve T31600



22336. ☒ 1915 Artillerie-Kamp gegen die Belgr T3 1800



22337. ☒ 1916 Ukrainische Legion in den Karpa T31800

Lindner és Kobra termékek teljes választékban megrendelhetők irodánkban vagy



22338. ** Osztrák-magyar katonai temetés T2/3 1800



22339. 1917 Osztrák-magyar katonák csoportja T2/3 2000



22340. 1916 Osztrák-magyar katonák ebéd T2/3 2000



22341. 1916 Osztrák-magyar katonák ebéd T2/3 2000



22342. 1915 Osztrák-magyar tábori posta k T2/3 2000



22343. 1940 Hazatérés Erdélyből 1940. októ T2/33000



22344. 1944 Húsvéti üdvözlés. Kiadja a M. K T2/31600

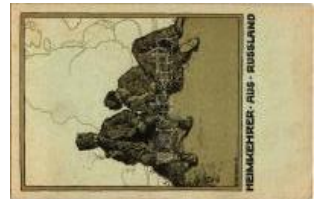

22345. ** Heimkehrer aus Russland. Feldpost T2/31000



22346. * 1917 SM Wilh. II becsichtigt deutsche Tr T22000



22347. * 43. számú csata épes kártya. Jarosla T2 1400



22348. ** Haparanda, Invalider till färjan, Finl T1 1400



22349. ** Hofmann cs. és kir. altábornagy had T2 1800



22350. * Die Eisenbahnbrücke Semlin-Belgrad. T2 1800



22351. ** Ententeküztler. B.K.W.I. 259-229 / T2 1600



22352. ** Vermarsch i.d. Bukowina / Első világ T22000



22353. ** Első világháború orosz hadifogoly T22000



22354. ** Első világháború osztrák-magyar k T2 2000



22355. * 1929 Budapest, Az első szakasz k T2/3 2000



22356. ** In der Eintracht liegt die Macht / W T2/31400



22357. * 1914 Armée Belge. Pupilles. Un clair T2/3 1000

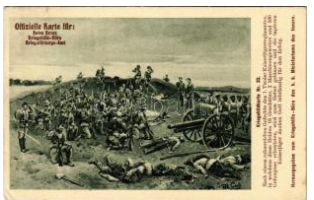

22358. 1915 Kriegsbildkarte Nr. 33. Nach ei T2/3 1000



22359. ** Le chien ambulance / WWI French T4 1000



22360. 1915 Camp de Sissonne (Aisne), Hauptein T2/31000



22361. 1915 Freunde / WWI Austro-Hungarian T31000



22362. 1917 Weltkrieg 1914-1915. Brennend T3 1000



22363. * 1915 Hilferuf / WWI Austro-Hungarian T2/31000



22364. 1915 Kavallerieattacke in den Karpa T2/31000



22365. 1914 Generalstabchef Conrad von T2/3 1000



22366. 1915 Vom französischen Kriegsschauplatz T2/31000



22367. ** 1942 Karácsony a Harcoló honvédek T3 1000

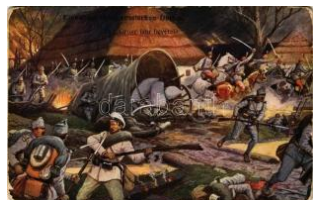

22368. 1915 Egy orosz falu bevétel / Einnahme T31800



22369. * 1916 18. számú csata kártya. T2/3 1800



22370. ✉ 1943 Tábori pos ta levelezőlap sajā T2/3 3000



22371. * Campagne d'Orie nt 1914-1917. Mon T2/31000

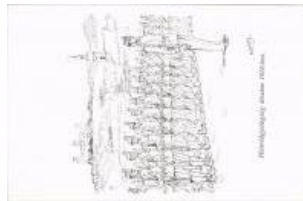

22372. ** Honvédgyalogs ág díszben 1912-ben T24000



22373. * Budapest, Első vi lágháborús sérült ma T32400



22374. ** 1919 Vöröskato nák csoportképe / T3/4 2200



22375. * 1917 Emlékül az olasz frontról, mag T2/3 2200



22376. ✉ 1915 Székesfehé rvár, hadikórház a "jó T21400



22377. ✉ Sebesültvívők sz állása. Kiadja a m. T2/3 1600



22378. ** WWI Russian m ilitary, attack scene T2/31600



22379. ✉ Völkerkrieg 1914 /15. Gut Freund / W T2/31600



22380. ✉ 1917 Der Kuß. K riegspostkarten vo T2/3 1600



22381. * Osztrák-magyar k atona temetése a f T2/3 3000



22382. * 1914-16 Osztrák-magyar állások Za T2/3 2000



22383. * 1916 "Hadsereg é s hadosztályparan T2/3 3000



22384. * Osztrák-magyar m ozsárágyú / WWI Au T4 1600



22385. * 1916 Hindenburg -forrás a fehérvári T2/3 2000



22386. ✉ 1916 An der von den Russen verbran T3 1400



22387. * Unter d. Kalemeg dan / WWI military T2/3 1000



22388. ** Isolier-Zell / WW I German military, T2/3 2000



22389. ** Einweihung d. C onta-Ut in Visóoros T2/32000



22390. * 1918 Tartakow (G alicia), Osztrák-ma T2/33000



22391. * 1914-16 Lengyel menekültek kilakol T2/3 2600



22392. * Fogságba esett o rszok Galíciában T2/32000



22393. * 1916 A 7. hadtest parancsnokság táv T2/32400



22394. ✉ 1918 Ruszki "Bék e lesz!" Békélapok T2/3 1000



22395. ** Musée de L'Arm ée. Char d'Assaut T2/3 1000



22396. ** Musée de L'Arm ée. Mortier de 210 T2/3 1000



22397. ** Musée de L'Arm ée. Canon de 155 m T4 1000

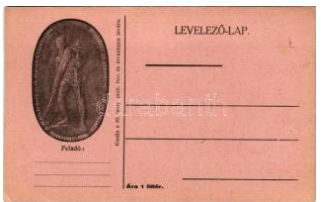

22398. ** M. kir. budapes ti 30. honvéd gyaló T2/31800



22399. ** 2nd Seaforth H ighlanders construct T3 1000



22400. ✉ 1943 Harckocsi n agy füstben. Konok T2/31200



22401. ** 1942 Karácson ya Harcoló honvédei T2 1000

Lindner és Kobra termékek teljes választékban megrendelhetők irodánkban vagy



22402. 1916 Szurmay Sándor, magyar király T2/3 1200



22403. WWI Austro-Hungarian K.u.K. militar T2/3 1800



22404. Saint-Etienne, Entrée de la Caserna T2/3 1600



22405. 1919 Denkmal des Schleswig-Holsteins T2/3 1400



22406. 1918 Hoch oben auf Vorposten. Off T2/3 2000



22407. Artillery in action / Artillerie im Feuer T2/3 1000



22408. Egy gépfegyver bemutatása. Az "Erdeke" T2/3 1800



22409. Az olasz határról, hegyi osztagok T2/3 2000



22410. 1914 Reims, Rue de Lille / WWI T2/3 1400



22411. Első világháborús osztrák-magyar katonák T2/3 2000



22412. Conrad von Hötzendorf Gen T2/3 1000



22413. 1915 Völkerkrieg 1914/15. Ein frisch T2/3 1000



22414. 1915 Brief nach der Heimat / WWI T2/3 1800



22415. 1915 In fremder Erde / WWI German T2/3 1800



22416. 1917 Zu Gunsten des Rainer-Invalid T2/3 2000



22417. 1915 Auf Vorposten / WWI Austro-H T2/3 1800



22418. Batna, Caserne des Zouaves (Bat) T2/3 1400



22419. Gland, Un Coin au village. Les Ruin T2 1000



22420. Nemzeti Áldozatkészség Szobor T2/3 1000



22421. 1916 Prinz Eugen bei Belgrad / Prinz T2/3 1600



22422. 1944 Emlékül Galíciából... Második világháború T3 1600



22423. Galíciai falu / WWI Austro-Hungarian K T4 1400



22424. 1900 "To the duty now and ever!" T3/4 2400



22425. 1917 Üdvözlés a Krampusstól! / Kra T2/3 1000



22426. 1903 Krampusz kisbaba szánnal / Kra T2 11000



22427. Es wollt win Schneider wandern / Kra T2 3000



22428. 1910 Krampus with injured Dachshund T2/3 8000



22429. 1924 Dogs (fl) T2/3 1000



22430. 1900 Dogs (EK) T2/3 T2/3 1000



22431. 1916 Graf Zeppelin, inventor of the airship T2/3 1400



22432. Cat with flower. T.S.N. Serie 710. s: A T2 5000

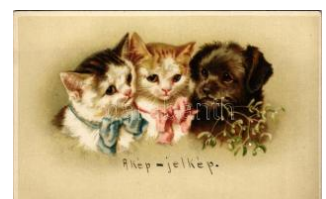

22433. Cats with dog. G.O.M. 2695. litho (E T2/3 1000)



22434. 1936 Cat family, cat photographer T2/3 3000



22435. Hab ich nur deine Liebe / Mariner cat w T3 1600



22436. Monkey puppet-show for cats. P.V.K T2/3 4000



22437. 1899 Romantic cat couple. litho (EK T2/3 3000)



22438. 1904 Cat. Emb. Serie 3787. litho (EK T2/3 2000)



22439. Cats with dog. G.O.M. 1845. litho T2/3 1600



22440. Cat. Serie 554. s: M. Stocks (EB) T3 T3 1400



22441. 1904 Cat. Emb. litho (EK) T2/3 T2/3 1800



22442. 1899 Cat with cake. litho (worn corne T3 3600)



22443. 1899 Cat with pie. litho (EM) T4 T4 3600



22444. 1899 Circus cat. litho (EK) T2/3 T2/3 3600



22445. 1901 Cats with snail. litho T2 T2 2800



22446. 1900 Cats with rakes. Meissner & Buc T2 3000



22447. 1902 Coeur Dame / Art Nouveau litho T2/3 7000



22448. 1901 Embossed Art Nouveau postcard T3 7000



22449. 1900 Art Nouveau lady. Theo. Stroe T2/3 4800



22450. Waage 23. September bis 23. Okt T2/3 1000



22451. Löwe 23. Juli bis 22. August / Leo T2/3 1000



22452. Jungfrau 23. August bis 22. Septemb T3 1000



22453. Skorpion 24. Oktober bis 21. Nove T2/3 1000



22454. Wassermann 21. Januar bis 19. F T2/3 1000



22455. 1912 Croisiere / French art postcard, T2/3 2600



22456. 1899 Hungarian romantic art postcard T2/3 1000



22457. 1899 Ja oder Nein / romantic couple T2/3 1000



22458. 1899 Ja oder Nein / romantic couple T2/3 1000



22459. 1899 Wien, Vienna, Bécs; "Nur ka W T2/3 1000



22460. 1899 Wien, Vienna, Bécs; "Familie G T2/3 1000



22461. 1899 Wiener Typen. VI. Mariahilf. / V T2/3 1400



22462. 1899 Wiener Typen. IV. Wieden. / V T2/3 1400

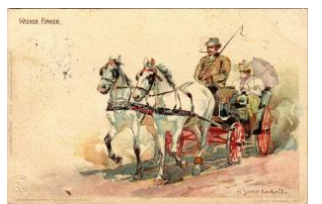

22463. 1899 Wiener Fiaker / Viennese hors T2/3 1000



22464. 1900 Muss i denn, muss i denn, zum T2/3 1000



22465. 1899 Gut gewichst! / Shoeshiner. K T2/3 1000

Megnyílt megújult webshopunk! Folyamatosan bővülő kínálat!



22466. ☒ 1898 De Groete n uit / Dutch Art No T2/31800

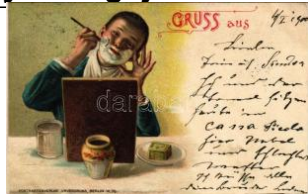

22467. ☒ 1900 Gruss aus / shaving boy. Postka T21400



22468. ☒ 1899 Süßes Erw achen / Edes ébre T2/3 1000



22469. ☒ 1899 Hungarian r omantic art postca T2/3 1000



22470. ☒ 1899 Hungarian r omantic art postca T2/3 1000



22471. ☒ 1899 Hungarian r omantic art postca T2/3 1000



22472. ☒ 1899 Hungarian r omantic art postca T2/3 1000



22473. ☒ 1899 Romantic c ouple, lady on a ho T2/31000



22474. ☒ 1899 Romantic c ouple, K.u.K. milita T2/31000



22475. ☒ 1899 Romantic c ouple, K.u.K. milita T2/31000



22476. ☒ 1899 Romantic c ouple, K.u.K. milita T2/31000



22477. ☒ 1899 Romantic c ouple, K.u.K. milita T2/31000



22478. ☒ 1899 Romantic c ouple, K.u.K. milita T2/31000



22479. ☒ 1899 Romantic c ouple, Edgar Schm T2/31000



22480. ☒ 1899 Romantic c ouple, Edgar Schm T2/31000



22481. ☒ 1899 Hungarian r omantic art postca T2/3 1000



22482. ☒ 1899 Hungarian a rt postcard, dance T2/3 1000



22483. ☒ 1899 Hungarian a rt postcard, lady rid T2/31000



22484. ☒ 1901 Art Nouvea u litho postcard wit T2/3 3000



22485. ☒ Die Papst-Begeg nung im Walde von T2/31000



22486. ☒ Children at the ra ilway station, roma T2/3 2000



22487. ** Jugendlust / Ro mantic children art p T3 2000



22488. ** Amor & Comp. / Cupid. Romantic T2/3 1000



22489. ☒ 1908 "The Honey moon" Optical illus T2/3 1600



22490. ☒ 1927 Asian lady w ith geese. Ultra 20 T2/3 1000



22491. ** Sah ein Knab' e in Röslein steh'n / T2/3 1000



22492. * Italian art postcar d, child with cat s: T2/3 1000



22493. ** Mohnblüte / Co quelicot / Poppy bl T2/3 1000



22494. ☒ 1921 Italian lady art postcard, roma T2/3 1000



22495. ☒ 1921 Italian lady art postcard, roma T2/3 1000



22496. ☒ 1921 Italian lady art postcard, roma T2/3 1000



22497. ☒ 1921 Italian lady art postcard, romant T3 1000



22498. 1921 Italian lady art postcard, roma T2/31000



22499. 1921 Italian lady art postcard, roma T2/3 1000



22500. ** The Hero of the Day. Romantic co T2/3 1000



22501. 1920 Italian lady art postcard, roma T2/3 1000



22502. 1904 Repenting at leisure. Romantic T2/3 1000



22503. 1904 Courtship. Romantic toy couple T2/3 1000



22504. 1904 Love at first sight. Romantic toy T2/3 1000



22505. 1904 Married in haste. Romantic toy T2/3 1000



22506. 1904 Papa's reply. Romantic toy co T2/3 1000



22507. 1899 Seashore. Winkler & Schorn So T2/3 1000



22508. 1899 Port, boats. Winkler & Schorn T2/3 1000



22509. 1897 (Vorläufer!) Gruss aus... Barfu T2/3 2000



22510. 1899 Vor und nach der Cur / Before T2/3 1000



22511. 1899 Ich bin die Ballhaus-Anna, Ein T2/3 1000



22512. 1899 Es ist eine alte Geschichte, Do T2/3 1000



22513. 1899 Ist denn kein Stuhl da - Stuhl da T3 1000



22514. 1928 Italian art postcard. ULTRA A.G T2 1000



22515. ** Heimweg vom Heurigen / Austrian T2/3 1000



22516. 1916 Gold und Silber. Bund der Deutschen T3 1000



22517. ** Däumling / Fairy tale art postcard. T2/3 1000



22518. 1900 Gruss aus / shaving boy. Postka T2 1400

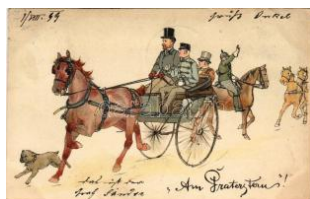

22519. 1899 Wien, Vienna, Bécs; "Am Prate T2/3 1000



22520. 1899 Wien, Vienna, Bécs; "Ka Kafeh T2/3 1000



22521. 1899 Wien, Vienna, Bécs; "Lass'n m T2/3 1000



22522. * Giochi XVII Olimpiade Roma 1960 / 19 T22000



22523. * Giochi XVII Olimpiade Roma 1960 / 19 T22000

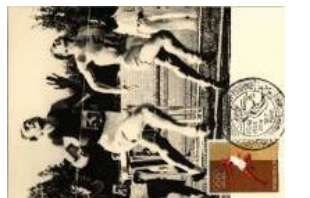

22524. * Giochi XVII Olimpiade Roma 1960 / 19 T22000



22525. ** Az Országos Magyar Gyermekvédő T1 1800



22526. 1922 Isten megfizesse! Szent József T2/3 1800



22527. 1938 Kitarás! Karácsonyi üdvözlét. T2/3 7000



22528. * Angyalföld-Lipótváros Lőportárduői T1/22200



22529. ** Prima Mostra degli Artisti Italiani in A T43000

Havi két gyorsárverésünkre folyamatosan várjuk a beadásokat!



22530. * 1954 Nemzetközi Gyermeknap. Kiadja a T32000



22531. ** 1956 Nemzetközi Nőnap. Kiadja a T2/3 2800



22532. * Országos Mezőgazdasági Kiállítás és T41000



22533. * 1947 Vásárolj! Do Igozni szeretnénk! D T3 1000



22534. ☒ 1916 Les Paraboles. Pour La Croix-R T3 1000



22535. ☒ 1920 Bilá, modrá, červená - ve svor T2/3 4000



22536. ☒ 1945 Új országot épít a Nemzeti Paraszpart T3 2600



22537. * München, Das Braune Haus. Fahne T2/3 4400



22538. ☒ 1899 Wir brauchen keine Wahrheit! A T2/31000



22539. ☒ 1900 Chinesische Boxer-G'stanz'In / T2/3 1600



22540. ☒ Légógtalmi Liga propagandalapja és s T3 1600



22541. ** 1946 Tildy Zoltán köztársasági elnök T2 2200

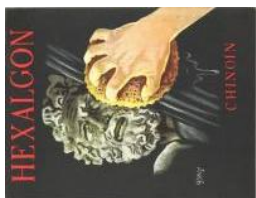

22542. ☒ Hexalgon Chinoín fájdalomcsillapító T2/3 1200



22543. ** Toborzó ostyák everék. Dreher Maul T2 2000



22544. ** Kollarit bőrlémez a legtartósabb te T2/3 2800



22545. ** Borhegyi (Bibarcfalva) borvíz szikiab T37000



22546. * Ámor szesz izzófény (Spiritus Glühlicht) T2 1400



22547. ** Tausky J. fiai, Pozsony. Echarpok T2/3 2000



22548. ☒ 1910 Nagy Imre v irágnagykereskedő T2/32600



22549. ** Eet mijn beschuit. H. J. Doeleman, T2/3 1600



22550. ☒ Adolph's Asti Restaurant. Musicians' R T31600



22551. * Alfa Laval tejszeparátor reklámlapja / M T3200



22552. ☒ 1937 Pécsi Brikett - A legmagasabb T2/32400



22553. ☒ 1927 Möbelwerkstätten Heitzmann. T2/3 1600



22554. ☒ 1899 Wiener Rathaus-Keller. Der lieb T3 1000



22555. ☒ 1899 Grünwald & Wallenfels Bambu T2/31600



22556. ☒ 1899 Bade zu Hause! Carl Becker & T2/31000



22557. ☒ "A nyár filmújdonságai" modern r T2/31000



22558. ☒ 1902 M. Popovits Testvérek féle újvidé T32000

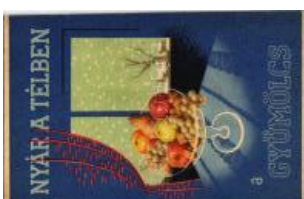

22559. ** Nyár a télben a gyümölcs! Magyar T2/31000



22560. ☒ Gyümölcs. Magyar egészségügyi p T2/3 1000



22561. ** Bubbles. Pears Soap. Matchless T2/3 1000



22562. **✉** Rudolf Kmen Ve rsandhaus Wien V. M T31000



22563. ***** Tízpercben gyümölcs! Magyar egészs T31000



22564. ***** Vitamin a gyümölcs! Magyar egészs T2/31000



22565. ****** Nyári munkánál is gyümölcs! Mag T2/31000



22566. ***** A gyermeknek gyümölcsöt! Magyar T2/31000



22567. ****** Idegeit nyugtatja a gyümölcs! Mag T2/31000



22568. ****** Lépjen be a távbeszélő előfizetők so T21400



22569. **✉** 1945 Radium E.G. Diete & Schramm T2/31800

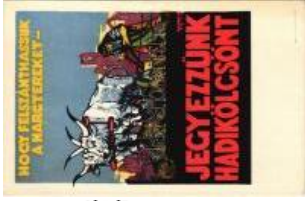

22570. ****** Hogy felszánthassuk a harctereket T2/31000

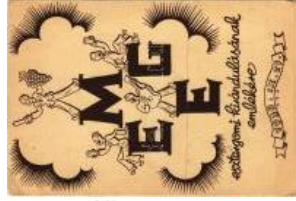

22571. **✉** 1938 MEGE (Magyar Exlibrisgyűjtő) T2/32000



22572. **✉** 1905 Gruss aus Regensburg! 17. De T2/31000



22573. ****** Navstevujte Pražské Vzorové Veletrhy T2/31000



22574. ****** Navstevujte Pražské Vzorové Veletrhy T2/31000



22575. **✉** 1911 Wien, Internationale Postwert T2/33000



22576. ***** Irus Schrot- und Backmehlmühlen. G T2/33000



22577. **✉** 1925 Schwarcz Mőzes Flai Norinber T2/31000



22578. ****** 1933 Pražské Vzorové Veletrhy / T2/31000



22579. **✉** 1913 Lloyddampfer 'Wien'. Österrei T2/31000



22580. **✉** 1913 Pirano. Österrische Adria T2/31000



22581. ****** 1921 Budapest, Az Országos Vas T2/31000



22582. ****** Tungstam Krypton izzó reklám kép T1/21200



22583. ****** Andreas Saxlehner's Hunyadi János T24600



22584. **✉** Faludi és Elek 1932-es tavaszi divatja T22800



22585. ***** 1941 Pilot with aircraft. photo (fl) T2/ T2/32200



22586. ****** Talisman. Aero klub republiky Ces T2/31000



22587. ****** Doplnování pohonných hmot. Aero T2/31000



22588. ****** Plachtení v termice. Aeroklub repub T2/31000



22589. ****** Letadla Praga E 114. Aeroklub rep T2/31000



22590. ****** Transport kluzáku na start. Aeroklu T2/31000



22591. ****** Plachtení. Aero klub republiky Ces T2/31000

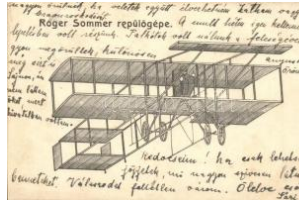

22592. **✉** Roger Sommer repülőgépe / Roger S T2/31000



22593. ***** 1919 Az MTK labdarúgócsapat játék T2/33000

Lindner és Kobra termékek teljes választékban megrendelhetők irodánkban vagy



22594. * "Naponta tájékoztat a hazai és külföldi sport híreiről" T2/3 2400



22595. * Running race in Stockholm. Wilhelm L T2 2000



22596. ☒ Lechschwall vor Altgäuer Bergen / sp T2/3 1800



22597. * "Toldi viaskodása farkasokkal" Fadrusz J 7000



22598. ☒ 1942 A sport mindig honvédelem; H T2/3 1000



22599. ** 1949 Budapest X. Főiskolai Világbajnokság T2/3 3500

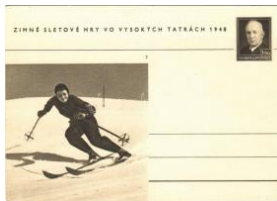

22600. ** 1948 Tátra, Magas Tátra, Vysoké Tatry T2/3 1000



22601. * 1926 DTJ (Delnic) kábeltelevízió T2/3 3000



22602. * Giochi XVII Olimpiade Roma 1960 / T2/3 2000



22603. * Giochi XVII Olimpiade Roma 1960 / 19 T2 2000



22604. * Giochi XVII Olimpiade Roma 1960 / 19 T2 2000



22605. ☒ 1899 Herzlichen Glückwunsch zum neuen Jahr T2/3 2400



22606. ☒ 1936 30. Männer Gauturnfest Kratzau T4 1600



22607. * 1906 Group of skiers on a rooftop, w T2/3 2600



22608. * 1906 Group of skiers, winter sport. W T2/3 2600



22609. ☒ 1934 Der Skigeneral / ski, winter sport T3 2600



22610. * Sledding mice, winter sport (képes) T3 2600



22611. * Donkeys with ice skates, winter sport (képes) T3 2600



22612. * 1962 Ski-Lehrer sein, is fein / ski instructor T3 2600



22613. ☒ 1913 Verkehr aufgestanden / ski, w T2/3 2600



22614. ☒ 1948 Finmarken / ski, folklore, winter T4 2600



22615. * 1914 Der beste Skispringer vom Sem T2/3 2600



22616. ** 1951 A IX-a Editie a Jocurilor Mondiale T3 2600



22617. * "Hetente képek, színes riportok" T2/3 2400



22618. ** ☒ 2 db RÉGI német sport motívumok T3 1000



22619. * Tennisező pár / Tennis couple (Rb) T3 3100



22620. ** * 3 db RÉGI sport motívum képeslapok T3 1000



22621. ** A Selmeci Diák életéből VIII. Mathes T2/3 2800



22622. ** A Selmeci Diák életéből IV. Géptan. T2/3 2800



22623. ☒ Kath. Studentvereinek "Ottonia" Műve T2/3 1800



22624. * Cselényi József dalénekes, színművész T2/3 2000



22625. ☒ 1905 Madame Paulette Darty. Rapha T2/3 1000



22626. ** Oscar Beregi a ls "Karl Moor" / Bere T2 1000



22627. ** Mr. Allan Aynesworth and Miss Edyt T2 1000



22628. ** Micawber "And this is Master Copp T2/31000



22629. ☒ Miss Gabrielle Ray. W. & D. Downey T2/31000



22630. ** Tolnay Klári. Képzőművészeti Alap T2/31000



22631. ** Gordon Zsuzsa. Képzőművészeti T2/3 1000



22632. ** Újházi Ede. Székely Aladár műtermé T41000

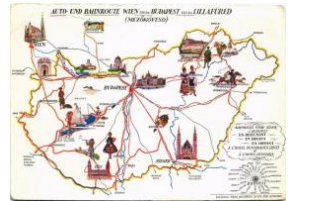

22633. ** Auto- und Bahn route Wien-Budapes T3 1000



22634. ☒ 1899 Gruss / greting art postcard w T2/31600



22635. ** Seine Majestät im Familienkreise a T2/31600



22636. * Ein denkwürdiges Dokument für alle T2/3 1000



22637. * 1915 Auf Befehl S r. K.u.K. Apost. Ma T2/31000

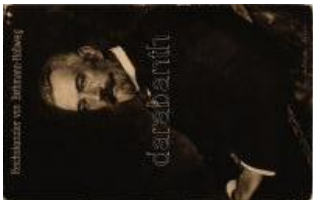

22638. ** Reichskanzler v on Bethmann-Hollwe T41000



22639. * Unser Kaiser im Jahre 1849 / Franz Jo T31000



22640. * Kaiser Franz Joseph / Franz Joseph T2/3 1000



22641. ** Kaiser Franz Joseph / Franz Joseph T2/31000



22642. ☒ In memory of the late Rt. Hon. Jose T2/3 1400



22643. ** Sztálin és Molotov gyermekek köz T2/32000



22644. ☒ 1897 (Vorläufer!) Nagy Lajos. Ezred T2/31600



22645. ☒ 1901 Ifj. De Wett János bür parancsn T3 1000



22646. * 1848-1908 Zur Erinnerung an das 60 T2/32000



22647. ** Louis Philippe / Louis Philippe I, Kin T2 1000



22648. ** 1914 Wilhelm II, German Emperor s T2 1400



22649. ** "Egyesült erővel" I. II. Vilmos, I. Fere T2/31600



22650. ** Francois II / Francis II, King of Franc T2 1000



22651. * IV. Károly király és Zita királyné / Ch T2/3 1800



22652. * Der Führer / Adolf Hitler. NSDAP Ge T2/33000



22653. ☒ 1938 März 13. Ein Volk, ein Reich, e T2/33000



22654. ☒ 1896 (Vorläufer!) Gruss aus Darm T2/3 8000



22655. * Ein Volk, Ein Reich, Ein Führer! 10. 4. 1938 T2/34400



22656. ☒ 1937 Katafalk s t elesnyimi pozustatky T4 2400



22657. ☒ 1899 Franz Joseph I of Austria, litho T2/31000

Megnyílt megújult webshopunk! Folyamatosan bővülő kínálat!



22658. 1899 Kronprinz Friedrich Wilhelm T2/3 1400



22659. 1898 Als sie wiederkam! Kaiserin El T2/3 2000



22660. Horthy István, Horthy Miklós, Horth T2/3 1800



22661. Souvenir of the Celebration of the T2/3 2000



22662. Bad Ischl, Franz Joseph I / monument, s T2/3 1600



22663. 1905 Kaiser Franz Joseph I. B.K.W. T2/3 1000



22664. Kaiser Franz Joseph I / Emperor Franz T2 1000



22665. 1938 Staatstreffen Hitler - von. Horthy; T2 1000



22666. Wilhelm II, German Emperor. R.B.W T2/3 1000



22667. Císar Mátyás / Mátyás király / Mathias T3 1000



22668. 1821-1911 Königreich Bayern, Luitpold T2/3 1000



22669. Seine Majestät Kaiser Franz Joseph m T2 1000



22670. Adolf Hitler with members of the H T2/3 7000



22671. Franz Josef I 1848-1908 / Emperor Fr T3 1000



22672. 1902 Széll-kormány. Az Országház T2/3 3000



22673. Establishment of MTA, Széchenyi s: T2/3 800



22674. Links Graf Tisza, rechts Minister des Kaisers T2 1000



22675. Unser Bismarck s: Art. Fischer (fl) T2/3 1000



22676. 1903 Christos a in viat / Romanian Ea T3 1600



22677. 1900 Christmas greeting art postcard T2/3 1600



22678. Die besten Wünsche / Art Nouveau T2/3 1400



22679. 1899 Gruss aus.. Art Nouveau, Ede T2/3 1000



22680. Újévi üdvözlét, ké ménysepró malacc T2/3 1000



22681. 1913 Glückliches Neujahr! / New Year T3 1000



22682. Herzlichen Glückwunsch zum Name T4 1000



22683. 1933 Boldog Karácsonyi Ünnepeket! T2/3 1600



22684. Karácsonyi üdvözlét! / Christmas gre T2/3 1400



22685. 1905 Bank of Love Unlimited. Cupid T2/3 1400



22686. 1911 Boldog Húsvéti ünnepeket! / East T3 1400



22687. 1941 Boldog Újévet! / New Year greet T2 1000



22688. 1904 Art Nouveau greeting art postcard T2/3 1600



22689. Kellemes húsvéti ünnepeket! / East T2/3 1400



22690. Boldog új évet / New Year greeting T2/3 1000



22691. 1904 Boldog új évet / New Year gre T2/3 1400



22692. 1906 Boldog új évet / New Year gre T2/3 1400



22693. 1927 Boldog Újévet! / New Year gree T2/3 1000



22694. 1929 Húsvéti üdvözet / Easter gree T2/3 1000



22695. 1930 Boldog Újévet! / New Year gree T2/3 1000



22696. 1922 Boldog Húsvéti ünnepeket / Eas T4 1000



22697. * Christmas greeting children art postca T3 1000



22698. * 1920 Merry Christmas! Christmas gr T2/3 1000



22699. 1929 Boldog Újévet! / New Year gree T2/3 1600



22700. * New Year greeting card with pig choir. T3 2200



22701. 1899 Art Nouveau New Year greeting T2 2000



22702. ** Prosit Neujahr! Herzlichen Glückwun T2 1600



22703. 1899 Ostergruss / Easter greeting a T2/3 1000



22704. Prosit Neujahr! / New Year greeting T2/3 1600



22705. 1900 Boldog Újévet! / New Year gree T2/3 1000



22706. 1932 Húsvéti üdvözet / Easter gree T3/4 1000



22707. * Herzlichen Glückwunsch zum Namen T2/3 1400



22708. 1901 Fröhliche Oster / Easter gree T2/3 1200



22709. 1900 Fröhliches Neues Jahr! / New Y T2/3 1000



22710. 1898 Prosit Neujahr! Ich Gratuliere! / N T4 1000



22711. 1920 Merry Christmas. Christmas gr T2/3 1000



22712. 1925 Húsvéti üdvözet / Easter greetin T2 1000



22713. 1900 Reindeer, hunting art postcard T2/3 1000



22714. 1900 Hunter's rifle, dog and rabbits, T2/3 1000



22715. ** Deer, hunting art postcard T2 1000



22716. 1910 Wien, Erste Internationale Jagda T3 000



22717. ** Szent Imre eljézése. Készüljétek T2/3 2400



22718. ** Hl. Georg. Patron d. Reiterei / Saint G T2 1000



22719. * Szent Erzsébet, Zsákodi Csizsér János T3 1400



22720. ** Boldog Gizella királyné. Rigler Józ T2/3 1400



22721. ** Boldog Gizella. Ünnepejük meg m T2/3 2400

Rengeteg érdekes tétel az egyéb gyűjtési területek anyagában!



22722. * Szent Gellért tanítja Szent Imrét. Ké T2/32400



22723. 1938 Budapest XXIV. Nemzetközi T2/32400



22724. ** Árpád-házi Szent Erzsébet rózsái. T2/3 1800



22725. ** Dr. Serédi Jusztinián bíboros, herce T3 1000



22726. ** 1938 Eucharistia Vinculum Caritatis T21000



22727. * John Knox. Scottish minister, theologia T21600



22728. 1913 Flowers. Emb. litho art postcard T2/31000



22729. * Flowers. G.O.M. 1672. : C. Klein (EK T2/3 1000



22730. 1899 Roses. Lith-Artist. Anstalt Mün T2/31000



22731. 1900 Flowers. Hand-drawn and hand-colored T4 1000



22732. ** Locomotives Suisse (Ancienne Co T2/31000



22733. ** Royal train in 1887. London & North T2/3 1000



22734. ** London & North Western Railway C T2/31000



22735. ** Great Western Railway "La France T2/31000



22736. * Train on Jacob's Ladder, Mount Was T2/3 1000



22737. 1916 Gott wird mit uns und unserer ge T31000



22738. ** Herzlichen Weihnachtsgruß! / Chr T2/3 1000



22739. * C. M. Ziehrer K.u. K. Hofballmusikdirekt T2 1000



22740. 1915 Mozart lässt Euch grüßen. Salz T2 1000

A 382. Gyorsárverés árverés eredménylistája

20002	1000	20081	2000	20253	2000	20398	3000	20611	3200	20828	4200	21083	14000
20003	2200	20082	2200	20254	1600	20399	10000	20618	1000	20830	4200	21084	11000
20004	4600	20083	2000	20256	3600	20401	1800	20640	2800	20837	2400	21091	5500
20005	19000	20085	1800	20262	1000	20402	2600	20647	5500	20844	2800	21092	9000
20006	7500	20086	3000	20263	2400	20403	2400	20648	6000	20852	1200	21093	11000
20007	3000	20087	2200	20264	1600	20405	1400	20649	3600	20863	800	21095	5500
20008	3400	20089	1400	20266	1600	20410	2400	20651	2400	20868	2200	21096	5500
20009	2600	20094	1200	20267	1000	20414	2200	20653	1800	20873	1600	21099	9000
20010	9000	20097	1200	20270	2400	20417	2400	20663	2400	20874	2800	21100	7500
20012	10000	20098	2000	20272	1200	20423	2000	20664	1800	20879	800	21105	4000
20014	2600	20099	1600	20273	900	20424	1000	20665	1200	20884	1600	21107	4000
20016	7000	20100	8000	20274	900	20426	1200	20666	4200	20888	2200	21113	6000
20017	4000	20102	1800	20275	1200	20441	3000	20670	3000	20896	6000	21115	1000
20018	8500	20107	800	20278	2000	20442	2600	20676	1800	20898	1000	21117	2400
20019	9000	20108	900	20279	2000	20447	2200	20689	1000	20902	800	21120	1000
20021	1200	20109	1200	20282	2400	20455	3600	20696	3800	20918	2600	21121	3200
20023	3400	20111	800	20283	2400	20456	1600	20698	3000	20922	1800	21122	1600
20025	5000	20122	1800	20284	2400	20464	1200	20699	2800	20925	2400	21133	2200
20026	5500	20127	3200	20285	1600	20466	1800	20703	2600	20926	3200	21155	4400
20027	2800	20131	6000	20288	7000	20467	4200	20705	2800	20928	3600	21156	7000
20030	2000	20132	4000	20290	3400	20470	1200	20712	2400	20929	3200	21157	1000
20031	2600	20136	3000	20302	2000	20482	9000	20715	3600	20936	1200	21158	1000
20032	3400	20137	4400	20307	1400	20486	4600	20724	2000	20939	2000	21159	2200
20034	2000	20140	1600	20308	1200	20487	1600	20730	1600	20945	3400	21160	6000
20035	4400	20146	3000	20313	1000	20496	2600	20731	2800	20953	2600	21161	1000
20036	3400	20147	4000	20314	1000	20498	2200	20737	1000	20956	2000	21168	2200
20037	3400	20149	3200	20315	5500	20500	5500	20738	1400	20957	1000	21172	2200
20038	1000	20157	4200	20319	2000	20502	2400	20743	1000	20958	2200	21175	2400
20039	3000	20158	800	20321	2800	20506	2000	20744	2800	20959	1000	21182	12000
20040	4200	20159	2000	20322	2800	20510	2400	20745	2000	20961	2800	21183	1600
20042	5500	20171	1800	20325	2400	20519	2000	20749	3200	20962	3800	21186	4200
20043	1200	20173	2000	20328	1400	20536	2000	20752	2800	20963	3000	21188	1800
20044	1000	20180	1600	20329	2400	20537	3200	20753	2800	20972	2800	21189	2600
20045	1200	20194	2000	20330	4800	20543	5500	20754	3600	20998	1800	21190	1600
20046	1800	20196	2000	20333	6500	20547	2400	20755	5000	21005	2200	21200	1800
20048	4000	20197	3200	20335	1400	20548	1800	20762	4200	21012	2000	21208	1600
20050	5000	20198	2800	20336	1800	20561	3200	20763	1000	21014	4000	21210	1000
20052	900	20199	2600	20340	1800	20562	1600	20764	2000	21020	1000	21214	4000
20055	1800	20200	2000	20341	1600	20565	8500	20768	1800	21025	1800	21215	7000
20058	1600	20202	3000	20342	7000	20567	1200	20781	2400	21030	1000	21216	2200
20059	3200	20207	1800	20345	2400	20568	5500	20782	2600	21031	2800	21220	4200
20060	1200	20208	2200	20348	1000	20569	8500	20785	1800	21033	1800	21223	11000
20061	2000	20209	1400	20358	1800	20570	4200	20791	2800	21044	1000	21225	1000
20063	1400	20211	2600	20359	2200	20578	5500	20792	2800	21051	2000	21227	2000
20064	1400	20214	2000	20360	2400	20584	3000	20796	1200	21062	6000	21228	1200
20065	6500	20215	3000	20363	1600	20585	2400	20802	6000	21063	1000	21230	1200
20067	1600	20216	3000	20366	3600	20587	2800	20808	2200	21068	1600	21231	1200
20069	2000	20219	4000	20368	2200	20592	12000	20811	2800	21070	4400	21232	2600
20072	900	20220	1800	20370	2800	20600	3000	20812	1600	21073	3200	21233	1000
20073	2000	20221	4000	20376	4200	20603	1000	20819	2000	21074	800	21239	1600
20074	1000	20228	4200	20382	5500	20604	1200	20821	7000	21075	1600	21240	13000
20075	3400	20238	3800	20384	1000	20605	1200	20822	3400	21077	1600	21253	1600
20079	800	20242	1000	20390	3200	20606	6000	20826	1800	21081	13000	21255	7000
20080	2800	20243	1000	20397	3400	20609	2000	20827	2000	21082	2000	21256	6000

21257	4000	21379	2800	21539	7500	21696	3600	21854	4200	21982	1000	22272	1400
21259	5500	21381	2000	21540	4000	21697	2600	21857	2400	21988	2000	22274	1000
21264	2800	21382	2000	21546	2800	21701	2200	21858	1400	21990	2000	22278	1600
21272	6000	21383	4200	21547	3800	21702	2200	21864	2400	21991	1000	22279	1600
21276	1600	21385	1600	21549	3200	21705	2000	21871	1600	21993	1600	22285	800
21277	2000	21389	3600	21550	4400	21709	1400	21876	3000	21997	1000	22289	1000
21279	2200	21390	1800	21559	7000	21710	2000	21879	1400	22000	1600	22291	1600
21280	6000	21396	4000	21560	2400	21711	2800	21880	1600	22001	1600	22298	1000
21281	5000	21398	2400	21563	1200	21715	3400	21881	4200	22002	2800	22299	1400
21282	6500	21406	1000	21574	1000	21716	2000	21887	3000	22003	1400	22300	1400
21283	6000	21407	1000	21577	8500	21717	1000	21888	2600	22004	8000	22313	1600
21285	5000	21408	1000	21578	1600	21727	1600	21889	1000	22005	2200	22314	1000
21286	1800	21409	1000	21585	4200	21729	4400	21890	1400	22006	2000	22315	1600
21287	1600	21411	1000	21586	4600	21739	4200	21891	2400	22007	1800	22322	2200
21292	3600	21413	9500	21587	1400	21745	6000	21892	1000	22008	3200	22323	6000
21293	1000	21415	2600	21594	3800	21750	4200	21893	1400	22009	1800	22324	2000
21294	1000	21416	4800	21597	2000	21754	3000	21894	3000	22012	1000	22328	2400
21296	3400	21417	6500	21598	7500	21755	2800	21895	1000	22014	2200	22330	2600
21297	1000	21418	5000	21599	11000	21756	1000	21896	2600	22041	2000	22335	8000
21298	1000	21426	2600	21600	7000	21761	1000	21897	2400	22042	3000	22344	1600
21299	6500	21428	1600	21602	1000	21764	1400	21901	2000	22043	3200	22345	1000
21301	1200	21436	4000	21603	34000	21766	2400	21905	2000	22046	1400	22350	1000
21302	1000	21442	3800	21604	3000	21768	3000	21906	1000	22055	4400	22351	1000
21303	6500	21444	3000	21607	1600	21772	5500	21909	1000	22058	4600	22358	1600
21307	1000	21445	1000	21608	3200	21773	4400	21916	1400	22078	3600	22361	1400
21309	1400	21446	4400	21609	2000	21774	2200	21918	1600	22095	1600	22362	1600
21310	9000	21447	3800	21610	2000	21777	3000	21919	4200	22097	3000	22363	1200
21311	1000	21448	3800	21612	4000	21782	2000	21924	3000	22100	13000	22365	1400
21313	2200	21451	2000	21614	1800	21784	1000	21927	2000	22104	8000	22369	1400
21316	4400	21453	1600	21615	6000	21785	1000	21929	2400	22113	1400	22370	1400
21318	4000	21456	1200	21616	2000	21786	1000	21930	4600	22117	1000	22375	1400
21319	7000	21457	7000	21617	1400	21787	2000	21938	2400	22125	3000	22376	1000
21320	5500	21458	1000	21618	3800	21788	1400	21941	3000	22135	12000	22380	5500
21321	5500	21459	2200	21621	2000	21793	1000	21944	1400	22140	1600	22382	4000
21322	6500	21462	2000	21628	7000	21795	3400	21945	1400	22151	1800	22387	8000
21324	12000	21464	2200	21634	3600	21796	8000	21946	1400	22152	15000	22390	4600
21326	2200	21466	2200	21638	13000	21803	2000	21947	2000	22170	1000	22391	1800
21331	7000	21470	5500	21645	4800	21806	2400	21948	1200	22192	15000	22392	2200
21337	4800	21475	4000	21648	5000	21810	800	21949	1200	22194	1000	22399	2000
21338	8500	21476	4400	21649	3200	21811	1000	21950	2000	22199	2200	22407	9000
21339	1000	21477	3600	21653	3000	21817	2000	21951	1600	22216	1600	22408	1600
21340	2200	21479	1000	21659	2800	21824	1000	21953	1000	22217	4200	22409	1800
21348	1800	21482	7000	21662	2400	21826	1200	21957	1600	22218	1600	22418	1800
21350	1400	21495	7000	21665	14000	21827	5500	21958	1600	22239	1600	22423	1600
21358	1800	21496	5500	21667	6000	21829	9000	21961	1800	22248	1000	22424	800
21359	3600	21503	7000	21668	2200	21833	2000	21965	2000	22250	1000	22426	2800
21364	12000	21504	1000	21671	2000	21834	8500	21966	1800	22253	2000	22427	2000
21365	12000	21505	1200	21672	5500	21835	3400	21968	1800	22255	1800	22428	1600
21366	3400	21507	2200	21673	5500	21837	1200	21971	3000	22258	2000	22431	1000
21367	16000	21510	3000	21680	3000	21840	2000	21974	1600	22259	1600	22432	2400
21371	2200	21518	2800	21683	2200	21841	1400	21976	1200	22264	2400	22433	2400
21372	2200	21519	1200	21691	1000	21847	2200	21978	1600	22266	2200	22434	6500
21374	1600	21522	5500	21693	2000	21848	2400	21979	1200	22267	1600	22438	5500
21376	1800	21524	12000	21694	1000	21849	1800	21980	1200	22268	1400	22439	1000

22440	6500	22671	3000	22818	1000	23003	3000
22442	1600	22674	1800	22820	1200	23004	1600
22443	2400	22675	1400	22823	6500	23009	1400
22444	3600	22676	1200	22825	8000	23018	1200
22445	2000	22681	1000	22826	1000	23021	2400
22464	19000	22685	2200	22830	3200	23023	1400
22467	1800	22686	1400	22831	3000	23030	1200
22473	800	22687	1800	22832	5500	23033	3200
22476	2400	22691	2000	22833	2400	23039	1200
22483	20000	22698	1400	22836	3400	23041	1200
22485	4000	22701	1400	22837	1600	23045	1200
22486	4200	22712	1400	22842	1800	23049	1400
22489	4000	22713	1400	22843	3000	23053	1200
22490	2000	22719	2400	22844	1200	23061	1200
22505	1200	22721	3200	22846	1200	23063	1600
22519	2800	22722	1400	22853	1200	23065	1200
22520	2800	22723	2000	22854	6500	23075	1400
22521	2200	22726	1000	22864	2600	23110	1000
22523	3200	22727	1000	22865	2200	23114	1600
22524	3800	22729	1400	22866	1200	23124	2400
22525	8000	22731	2200	22871	3000	23125	2400
22526	3000	22732	1000	22877	1600	23129	2400
22527	2200	22733	1000	22882	2200	23137	2400
22528	2000	22734	1000	22890	1600	23140	800
22529	2200	22735	2200	22891	1400	23154	1400
22530	1800	22736	1000	22892	1000		
22531	1400	22737	1400	22893	2000		
22532	2200	22740	1000	22894	2200		
22533	2200	22741	1000	22895	4000		
22534	3600	22742	1000	22900	800		
22542	22000	22743	1000	22901	1000		
22556	1000	22744	1000	22903	1000		
22559	2000	22746	1000	22906	1000		
22564	1000	22747	14000	22907	1000		
22569	1400	22748	14000	22908	1000		
22571	4400	22758	1600	22917	1200		
22572	1400	22760	1800	22926	1200		
22573	1600	22761	1600	22932	1400		
22574	3600	22762	2000	22935	1200		
22575	11000	22764	2000	22937	2800		
22577	1000	22765	2200	22938	1200		
22578	4600	22766	1000	22943	1200		
22598	1600	22767	1800	22944	1200		
22599	1600	22773	1000	22947	2000		
22602	2200	22774	3200	22950	1400		
22604	3200	22776	1800	22957	1600		
22620	1600	22777	2400	22963	1400		
22631	1600	22778	1000	22966	1200		
22650	6500	22779	1200	22969	1600		
22651	2000	22780	1600	22977	1800		
22654	6500	22781	1200	22984	1400		
22660	12000	22782	1200	22990	1400		
22663	2000	22783	1200	22995	1800		
22667	3000	22790	1000	22996	1200		