

387. Gyorsárverés képeslapok



Az árverés anyaga megtekinthető weboldalunkon és irodánkban (VI. Andrassy út 16. III. emelet. Nyitva tartás: H-Sz: 10-17, Cs: 10-19 óráig, P: Zárva) 2021. február 1-4-ig. AJÁNLATTÉTELI HATÁRIDŐ: 2021. február 4. 19 óra. Ajánlatokat elfogadunk írásban, személyesen, vagy postai úton, telefonon a 317-4757, 266-4154 számokon, faxon a 318-4035 számon, e-mailben az info@darabanth.com, illetve honlapunkon (darabanth.com), ahol online ajánlatot tehet. ÍRÁSBELI (fax, email) ÉS TELEFONOS AJÁNLATOKAT 18:30-IG VÁRUNK. A megvásárolt tételek átvehetők 2021 február 8-án 10 órától. Utólagos eladás február 11-ig. (Nyitvatartási időn kívül honlapunkon vásárolhat a megmaradt tételekből.) Anyagbeadási határidő a 388. gyorsárverésre: február 4. Az árverés FILATÉLIA, NUMIZMATIKA, KÉPESLAP és az EGYÉB GYŰJTÉSI TERÜLETEK tételei külön katalógusokban szerepelnek!

A vásárlói jutalék 22%
Részletes árverési szabályzat weboldalunkon és irodánkban megtekinthető
darabanth.com

Tavaszi nagyaukciónkat május 8-án tartjuk. Tételleket felveszünk már most, egészen márciusig!

387. aukció:

Megtekintés: február 1-4-ig!

Tételek átvétele: február 8-án. 10 órától

386. aukció elszámolás: február 9-től!

Kérje átutalással az elszámolását! Kérjük jelezze e-mailben, vagy telefonon.

Kérjük a megvásárolt tételleket az árverés után két héten belül fizessék ki és vegyék át, vagy szállíttassák ki.

Kezelési költség 240 Ft / tétel / árverés. A 2. indításnál 120 Ft
A vásárlói jutalék 22%

Jelmagyarázat:

** Használatlan

* Megíratlan lap bélyegzéssel, vagy megírt lap bélyeg nélkül

☒ Postázott képeslap

(small tear): Kis szakadás(Rb): Hátoldalt sérült (EM): Sarokhiány

(EK): Apró saroktörés

(EB): Saroktörés

(fl): Foltos

(fa): Törött

(b): Sérült

Emb: Dombor

T1: Kifogástalan

T2: Jó

T3: Kis hibával

T4: Hibás lap

Ga: Díjegyves

So. Stpl Alkalmi bélyegzéssel

win Reiß: Kis szakadás

(Rb): Hátoldal sérült

(EM) Sarokhiány

(EK) Apró saroktörés

(EB): Saroktörés

(fl): Foltos

(fa): Törött

s: Szignó

Tartalomjegyzék:

Képeslap szakirodalom	20000	Svédország	23360
Képeslap Tételek	20001-20066	Szerbia	23361-23363
Modern Képeslap Tételek	20067-20089	Szingapúr	23364
Történelmi Magyarország	20090-22500	Szlovénia	23365-23380
Magyarország	20090-20995	Szudán	23381-23385
Erdély	20996-21501	Törökország	23386-23394
Felvidék	21502-21928	Tunézia	23395
Kárpátalja	21929-22125	Új-Zéland	23396
Horvátország	22126-22387	Ukrajna	23397-23409
Vajdaság	22388-22479	Üzbegisztán	23410
Burgenland	22480-22499	Venezuela	23411
Muraköz - Muravidék	22500	Motívumok	23412-24735
Külföldi Képeslapok	22501-23411	Állat	23412-23422
Amerikai Egyesült Államok	22501-22514	Auto	23423
Argentína	22515-22517	Bélyeg	23424-23439
Ausztria	22518-22648	Cirkusz	23440
Belgium	22649-22667	Cserkész	23441-23487
Belorusszia	22668-22669	Egyenruhások, foglalkozások	23488-23489
Bosznia-Hercegovina	22670-22700	Erotika	23490-23501
Bulgária	22701-22703	Eszperantó	23502
Burma - Mianmar	22704-22705	Folklór	23503-23601
Csád	22706	Gyerek	23602-23684
Cseh Köztársaság	22707-22792	Hadihajó	23685-23732
Dánia	22793-22798	Hajó	23733-23750
Dél-Afrika	22799	Híres Ember	23751-23763
Dél-Korea	22800	Hölgyek	23764-23795
Egyiptom	22801-22809	Humor	23796-23804
Észtország	22810-22813	Hungarika	23805-23806
Finnország	22814-22826	Irredenta	23807-23854
Franciaország	22827-22851	Judaika	23855-23857
Gibraltár	22852	Katonai	23858-24127
Görögország	22853-22862	Katonai Repülő	24128
Grúzia	22863	Kutya	24129-24140
Hawaii	22864	Léghajó	24141
Hollandia	22865-22870	Macska	24142-24149
India	22871-22872	Művészlapok	24150-24273
Írország	22873	Néger	24274
Izrael	22874	Olimpia	24275-24280
Japán	22875-22881	Propaganda, politika	24281-24333
Jemeni Köztársaság	22882	Reklám	24334-24379
Kína	22883	Repülő	24380-24381
Kuba	22884-22885	Sport	24382-24449
Lengyelország	22886-22903	Studentika	24450
Lettország	22904-22913	Színész	24451-24485
Líbia	22914-22916	Térkép	24486-24487
Litvánia	22917	Tűzoltó	24488
Málta	22918	Uralkodó, Politikus	24489-24544
Marokkó	22919	Üdvözlőlapok, Ünnepek	24545-24654
Mexikó	22920-22921	Vadász	24655-24660
Monaco	22922-22923	Vallás	24661-24711
Montenegro	22924-22929	Virág	24712-24716
Nagy-Britannia	22930-22967	Vonat	24717-24718
Németország	22968-23092	Zászló, Címer	24719-24721
Norvégia	23093-23095	Zene, Zenész	24722-24735
Olaszország	23096-23263		
Oroszország	23264-23311		
Palesztína	23312		
Peru	23313-23314		
Románia	23315-23333		
Sierra Leone	23334		
Spanyolország	23335-23341		
Sri Lanka (Ceylon)	23342		
Svájc	23343-23359		

Képeslap szakirodalom

20000. Kardos G. György és Ungvári Tamás: Széttépett évszázad - Két világháború képeslapjai, Tegnap és Ma Kulturális Alapítvány, 1995 1 000

Képeslap Tételek

20001. ☒ Századfordulós képeslapgyűjtemény maradványai korabeli albumban, főleg külföldi városképek és üdvözlőlapok közte lithok és jobbak 1 000
20002. ** * Kb. 500 db főleg RÉGI francia képeslap dobozban vegyes minőségben: Lourdes / Cca. 500 mostly pre-1950 French postcards in a box in mixed quality: Lourdes 8 000
20003. ** * Kb. 350 db 1950-előtti csehszlovák képeslap dobozban. Vegyes minőség / Cca. 350 pre-1950 Czechoslovakian postcards in a box. Mixed quality 44 000
20004. ** * 50 db RÉGI magyar város képeslap 1960-ig, pár Képzőművészeti Alap Kiadóvállalat / 50 pre-1960 Hungarian town-view postcards 5 000
20005. ** * 42 db RÉGI francia város képeslap jó minőségben / 42 pre-1945 French town-view postcards in good quality 1 000
20006. ** * 20 db RÉGI magyar város képeslap katonai hősi szobrokkal / 20 pre-1945 Hungarian town-view postcards with military monuments 36 000
20007. ** * 20 db RÉGI magyar város képeslap katonai hősi szobrokkal / 20 pre-1945 Hungarian town-view postcards with military monuments 36 000
20008. ** * 27 db RÉGI történelmi magyar város képeslap / 27 pre-1945 town-view postcards from the Kingdom of Hungary 4 000
20009. ** * 25 db RÉGI történelmi magyar és pár külföldi város képeslap / 25 pre-1945 town-view postcards from the Kingdom of Hungary and some other European countries 4 000
20010. ** * 19 db RÉGI külföldi város képeslap / 19 pre-1945 European town-view postcards 1 000
20011. ** * 14 db RÉGI külföldi város képeslap / 14 pre-1945 European town-view postcards 1 000
20012. ** * 12 db RÉGI motívum képeslap és fotó: családi portrék / 12 pre-1945 motive postcards and photos: family portraits 1 000
20013. * ☒ 11 db RÉGI történelmi magyar város képeslap vegyes minőségben: Brassó, Buziás, Medgyesegyháza, Budapest, Szeged, Detta, Fehértemplom, Gyopáros / 11 pre-1945 town-view postcards from the Kingdom of Hungary in mixed quality: Budapest, Szeged, Gyopáros, Buziás, Medgyesegyháza, Deta, Bela Crkva 1 000
20014. * ☒ 12 db RÉGI külföldi város képeslap / 12 pre-1945 European town-view postcards: 9 Rome, Sarajevo, London, Radna 1 000
20015. * ☒ 10 db főleg RÉGI magyar város képeslap vegyes minőségben / 10 pre-1950 Hungarian town-view postcards in mixed quality 2 000
20016. ** * 10 db RÉGI magyar város képeslap vegyes minőségben / 10 pre-1945 Hungarian town-view postcards in mixed quality 2 000
20017. ** Paris, Musée de l'Armée - 19 db régi használatlan motívum képeslap a párizsi hadtörténelmi múzeumból / 19 pre-1945 unused motive postcards from the Parisien Military Museum 2 000
20018. ** * 10 db RÉGI külföldi város képeslap / 10 pre-1945 European town-view postcards 1 000
20019. ** * 12 db RÉGI magyar város képeslap / 12 pre-1945 Hungarian town-view postcards 4 000
20020. ** 13 db RÉGI folklór motívum képeslap: francia népviselet / 13 pre-1945 French-Basque folklore motive postcards: Charles Homualk 1 000
20021. ** * 6 db RÉGI magyar város képeslap országzászlókkal / 6 pre-1945 Hungarian town-view postcards with Hungarian country flags 8 000
20022. ** ☒ 4 db RÉGI bolgár város képeslap / 4 pre-1945 Bulgarian town-view postcards: Pernik, Ruse, Lom, Gorna Oryahovitsa (sugar factories) 9 000
20023. * ☒ 4 db RÉGI bolgár város képeslap / 4 pre-1945 Bulgarian town-view postcards: Vidin, Yambol, Plevén, 6 000
20024. ** * 4 db RÉGI finn város képeslap / 4 pre-1930 Finnish town-view postcards 7 000
20025. ** ☒ 9 db RÉGI külföldi város képeslap / 9 pre-1945 European town-view postcards 1 000
20026. ** 5 db RÉGI vallásos motívum képeslap, lithok / 5 pre-1945 religious motive postcards, lithos .. 1 000
20027. ** ☒ 9 db RÉGI vallásos motívum képeslap / 9 pre-1945 religious motive postcards 1 000
20028. ** * 5 db RÉGI erdélyi város képeslap / 5 pre-1945 Transylvanian town-view postcards 1 000
20029. ** * 7 db RÉGI motívum képeslap: színész, uralkodó, üdvözlő / 7 pre-1945 motive postcards: actor, royalty, greeting 1 000
20030. * 4 db RÉGI motívum képeslap: színész, hölgy, gyerek / 4 pre-1945 motive postcards: actor, lady, child 1 000

Havi két gyorsárverésünkre folyamatosan várjuk a beadásokat!

20031. ** * 4 db RÉGI vallásos motívum képeslap / 4 pre-1945 religious motive postcards	1 000
20032. ** * 4 db RÉGI folklór motívum képeslap: bosnyák népviselet / 4 pre-1945 folklore motive postcards: Bosnia. Pinxit. Bozzarich.....	8 000
20033. ** * 6 db RÉGI horvát város képeslap / 6 pre-1945 Croatian town-view postcards	1 600
20034. ** * 4 db I. világháborús katonai fotólap + 5 képeslap + 1 német tábori lap.....	1 000
20035. ** * 5 db I. világháborús katonai fotólap + 5 képeslap.....	1 000
20036. ** Hófehérke - 2 db régi képeslap / Snow White - 2 pre-1945 postcards from Margret Boriss (Amag 0417).....	1 200
20037. ** ☒ 2 db RÉGI képeslap: Győr, Félixfürdő / 2 pre-1945 postcards: Győr, Baile Felix.....	1 000
20038. * ☒ 7 db RÉGI motívum képeslap: üdvözlők / 7 pre-1945 motive postcards: greetings	1 000
20039. ** * 3 db RÉGI orosz város képeslap / 3 pre-1945 Russian town-view postcards	800
20040. ** 2 db RÉGI képeslap: királyi sírok Bécsben / 2 pre-1945 postcards: Royalty tombs in Wien.....	800
20041. ** * 2 db VEGYES magyar város képeslap: Dunakeszi Műhelytelep, Szolnok / 2 mixed Hungarian town-view postcards.....	1 000
20042. * ☒ 2 db RÉGI magyar város képeslap: Pécs, Eger / 2 pre-1945 Hungarian town-view postcards.....	1 000
20043. ☒ 4 db RÉGI képeslap: Karácsony, Bánffyhunjad, Budapest / 4 pre-1945 postcards: Christmas greeting, Budapest, Huedin	1 000
20044. ☒ 4 db RÉGI magyar város képeslap jó minőségben / 4 pre-1945 Hungarian town-view postcards in good quality	3 000
20045. * ☒ 4 db RÉGI magyar város képeslap jó minőségben / 4 pre-1945 Hungarian town-view postcards in good quality	3 000
20046. ☒ 4 db RÉGI magyar város képeslap jó minőségben / 4 pre-1945 Hungarian town-view postcards in good quality	3 000
20047. * ☒ 4 db RÉGI magyar város képeslap jó minőségben / 4 pre-1905 Hungarian town-view postcards in good quality	3 000
20048. * ☒ 4 db RÉGI magyar város képeslap vegyes minőségben / 4 pre-1905 Hungarian town-view postcards in mixed quality	3 000
20049. * ☒ 4 db RÉGI magyar város képeslap vegyes minőségben / 4 pre-1945 Hungarian town-view postcards in mixed quality	3 000
20050. * ☒ 4 db RÉGI magyar város képeslap vegyes minőségben / 4 pre-1945 Hungarian town-view postcards in mixed quality	3 000
20051. ☒ 4 db RÉGI magyar város képeslap vegyes minőségben / 4 pre-1945 Hungarian town-view postcards in mixed quality	3 000
20052. ☒ 3 db RÉGI magyar város képeslap vegyes minőségben / 3 pre-1945 Hungarian town-view postcards in mixed quality	3 000
20053. ** * 6 db RÉGI erdélyi város képeslap / 6 pre-1945 Transylvanian town-view postcards	1 000
20054. ☒ 3 db RÉGI magyar város képeslap vegyes minőségben / 3 pre-1945 Hungarian town-view postcards in mixed quality	3 000
20055. * ☒ 5 db RÉGI felvidéki város képeslap / 5 pre-1945 Upper-Hungarian (Slovakian) town-view postcards	4 000
20056. ** ☒ 4 db RÉGI felvidéki város képeslap / 4 pre-1945 Upper-Hungarian (Slovakian) town-view postcards	2 000
20057. * ☒ 4 db RÉGI felvidéki város képeslap / 4 pre-1945 Upper-Hungarian (Slovakian) town-view postcards	2 000
20058. ☒ 4 db RÉGI felvidéki város képeslap / 4 pre-1945 Upper-Hungarian (Slovakian) town-view postcards	2 000
20059. ** * 6 db RÉGI magyar város képeslap vegyes minőségben / 6 pre-1905 Hungarian town-view postcards in mixed quality	3 000
20060. * ☒ 5 db RÉGI magyar város képeslap vegyes minőségben / 5 pre-1945 Hungarian town-view postcards in mixed quality	3 000
20061. * ☒ 5 db RÉGI magyar város képeslap vegyes minőségben / 5 pre-1945 Hungarian town-view postcards in mixed quality	3 000
20062. * ☒ 5 db RÉGI magyar város képeslap vegyes minőségben / 5 pre-1945 Hungarian town-view postcards in mixed quality	3 000
20063. * ☒ 5 db RÉGI magyar város képeslap vegyes minőségben / 5 pre-1945 Hungarian town-view postcards in mixed quality	3 000
20064. ** * 8 db RÉGI felvidéki város képeslap / 8 pre-1945 Upper-Hungarian (Slovakian) town-view postcards	2 000

20065. **	3 db RÉGI motívum képeslap sorozatból: romantikus litho pár arany díszítéssel / 3 pre-1900 motive postcards from a series: romantic litho couple with golden decoration	3 000
20066. ** *	5 db RÉGI felvidéki város képeslap / 5 pre-1945 Upper-Hungarian (Slovakian) town-view postcards	4 000

Modern Képeslap Tételek

20067. ** *	220 db MODERN külföldi város képeslap / 220 modern European town-view postcards	2 000
20068. **	Kb. 300 db MODERN használatlan reklám motívum képeslap vegyes tematikában / Cca. 300 modern unused advertising motive postcards	6 500
20069. ** *	120 db MODERN külföldi város képeslap / 120 modern European town-view postcards	1 000
20070. ** *	180 db MODERN külföldi város képeslap / 180 modern European town-view postcards	1 800
20071. ** *	170 db MODERN magyar város képeslap / 170 modern Hungarian town-view postcards	2 000
20072. ** *	110 db MODERN magyar város képeslap / 110 modern Hungarian town-view postcards	1 000
20073. ** *	120 db MODERN külföldi város képeslap / 120 modern European town-view postcards	1 000
20074. ** *	80 db főleg MODERN magyar város képeslap. Képzőművészeti Alap Kiadóvállalat / 80 mostly modern Hungarian town-view postcards	5 000
20075. ** *	Kb. 380 db MODERN külföldi város képeslap dobozban / Cca. 380 modern European town-view postcards in a box	5 000
20076. **	119 db MODERN használatlan magyar város képeslap / 119 modern unused Hungarian town-view postcards	1 000
20077. **	79 db MODERN használatlan osztrák város képeslap / 79 modern unused Austrian town-view postcards	1 000
20078. **	72 db MODERN használatlan csehszlovák város képeslap / 72 modern unused Czechoslovakian town-view postcards	1 000
20079. **	Kb. 860 db MODERN használatlan képeslap gyűjtemény: közlekedés, MÁV, BKV, kisvasút, vonatok, többségében PPP, Topcard kiadók + kb. 40 db külföldi képeslap / Cca. 860 modern unused postcards: transport, mainly Hungarian railways, trains	65 000
20080. **	3 db MODERN használatlan szovjet képeslapsorozat összesen 45 képeslappal / 3 modern unused Soviet postcard series in cases: 45 postcards altogether	1 000
20081. **	2010 Shanghai Expo képeslapfüzet	1 000
20082. **	41 db MODERN használatlan amerikai város képeslap / 41 modern unused American (USA) postcards	1 000
20083. **	23 db MODERN használatlan román város képeslap / 23 modern unused Romanian postcards	1 000
20084. **	17 db MODERN használatlan magyar és külföldi térképes képeslap / 17 modern unused Hungarian and other map motive postcards	1 000
20085. **	12 db MODERN használatlan olasz város képeslap / 12 modern unused Italian postcards	1 000
20086. **	19 db MODERN használatlan jugoszláv város képeslap / 19 modern unused Yugoslavian postcards	1 000
20087. **	8 db MODERN használatlan magyar térképes képeslap / 8 modern unused Hungarian map motive postcards	1 000
20088. **	5 db MODERN használatlan magyar képeslap: Jászkisér 2017-2020 / 5 modern Hungarian postcards from 2017-2020: Jászkisér	800
20089. ☒	4 db MODERN magyar szocreál üdvözlő motívum képeslap az 1950-es évekből / 4 modern Hungarian Socialist greeting propaganda motive postcards from the 50's	2 000



20090. ** Ismeretlen település, Obermayer K T2/31000

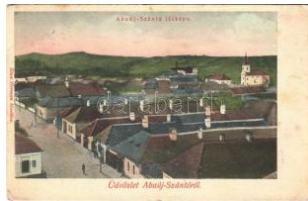

20091. ☒ 1921 Abaújszántó, Abaúj-Szántó; Bla T22600



20092. ** Abaújszántó, Római katolikus templom T1 1000



20093. ** Abony, Pest megyei Abonyi Takarékpénztár T2 2800



20094. ☒ 1922 Acsád (Vas megye), Szeged T2/35000



20095. ☒ 1956 Acsád (Vas megye), Szeged ka T31000



20096. ** Aggteleki cseppkőbarlang, belső - 33 10000



20097. ☒ Aggtelek, Aggteleki-cseppkőbarlang T2/3 1600



20098. ☒ Alag (Dunakeszi), Keresztény szövetek T23800



20099. ☒ Alsógöd, Göd; Bánán tábort, Patagon-I T2 4000



20100. ☒ Alsónyáregyháza (Nyáregyháza), Man T22600



20101. * Aszód, vasútállomás, M. kir. főútvonal T2/31000



20102. ** Atkár, Községfalva, Rosenfeld Emil T22600



20103. ** Babosdobréte, Gócsaj, Régi haran T1/21000



20104. ☒ Bácsalmás, Református templom, H T2/31000



20105. * Badacsony, látkép, Badacsony vasúti m T2600



20106. ☒ Badacsony, Kőkaapu, vadászpuskáv T2/34000



20107. ** Badacsony, látkép T2 1600



20108. ** Badacsony, part, csónakázók. MÉR T2/34800



20109. ☒ 1929 Badacsony, Badacsonyi hegy. p T21400



20110. ** Badacsony, Kisfaludy és Szegedy T2/3 1000



20111. ☒ 1924 Baja, Tóth Kálmán szobor, Schöf T2 1800



20112. * 1949 Baja, Bajai Órszervező Gárdaképzés T2 1600



20113. ** Bakonybél, Római katolikus templom T2/3 2400

NO IMAGE

20114. ☒ 1935 Bakonybél, Öt-részes kinyitható T2 2000



20115. * Balonyjákó, Jákó (Veszprém megye T2/33400



20116. ☒ 1911 Balassagyarmat, Fő utca a Zichy T23000



20117. ☒ 1932 Balassagyarmat, Rákóczi fejded T2/32400



20118. ** Balassagyarmat, városháza, múze T1/21000



20119. ** Balassagyarmat T2 T2 1000



20120. ** Balassagyarmat T1 T1 1000



20121. ** Balassagyarmat T1 T1 1000



20122. ** Balassagyarma t, 16-os honvéd-emlé T11000



20123. ** Balassagyarma t T1 T1 1000



20124. ** Balassagyarma t, Országzászló a M T2/31000



20125. ** Balassagyarma t, Megyeháza, Város T11000

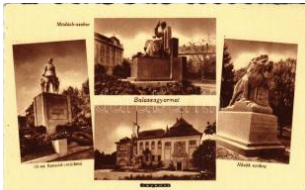

20126. ** Balassagyarma t, 16-os honvéd emlé T21000



20127. ** Balassagyarma t T1/2 T1/2 1000



20128. ** Balassagyarma t T2 T2 1000

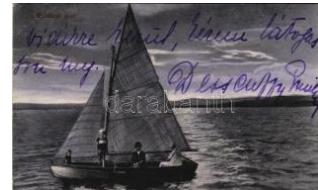

20129. ☒ Balaton, vitorlás (EK) T2/3 T2/3 1000



20130. * Balaton, térkép T2 T2 1000



20131. ☒ 1928 Balaton, halászat T2 T2 1200



20132. ☒ 1948 Balaton, vitorlások (EK) T2/3 T2/3 1000



20133. ☒ 1937 Balaton, lát kép légtávtól, IK T2/31000



20134. ☒ Balaton, Napnyugta. Új-Somogy kiad T2/32000



20135. ☒ 1926 Balaton, elegáns hölgyek és ura T2 1600



20136. * Balaton, Vihar a Balatonon, Kelén gózh T32000



20137. ☒ Balaton, Nemzetközi Sporthét a Balaton T31400



20138. ** Balaton, Turisztikai reklám a hátold T2/31000



20139. ☒ Balaton - 2 db régi képeslap / 2 pre-1945 1000



20140. * Balaton, napfürdő (EK) T2/3 T2/3 1600



20141. ☒ Balatonakaratya, Balaton part, vasú T2/31400



20142. ☒ 1942 Balatonakaratya, cserkészszűd T2/3 1000



20143. ☒ 1940 Balatonakaratya T2 T2 1000



20144. * Balatonaliga (Balatonvilágos), Rákóc T2/3 1400



20145. ☒ 1905 Balatonaliga, Balaton-Aliga (Bal T4 4000



20146. ☒ 1922 Balatonalmádi, vasútállomás, M T2 1800



20147. ☒ 1927 Balatonalmádi, Vasútállomás, T2/3 2200



20148. ☒ 1935 Balatonalmádi, Postás üdülőház T21000



20149. ** Balatonalmádi, parti részlet (EK) T2/31000



20150. * Balatonalmádi-fürdő, strandfürdő ép T2/3 1000



20151. ** Balatonalmádi-fürdő, vitorlás (EK) T2/3 1000



20152. ** Balatonarács, Arács (Balatonfüred); T2 8000



20153. ☒ Balatonboglár, ki látás a partunkról Ba T22000

Megnyílt megújult webshopunk! Folyamatosan bővülő kínálat!



20154. 1913 Balatonboglár, fürdőzők, mag T2/34000



20155. 1919 Balatonboglár, gőzhajó kikötő. T2/31400



20156. Balatonboglár, fürdőzők a fürdőkábi T2 2400



20157. Balatonföldvár, cukrászda T2 T2 1400

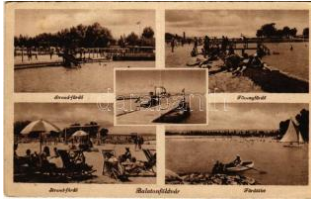

20158. 1930 Balatonföldvár, Bem penzió ke T2/32000



20159. 1907 Balatonföldvár, Part, vitorlás. K T2/32000



20160. Balatonföldvár, a kikötő kapuja. Mag T1/21800



20161. Balatonföldvár, kávéház kertje T2 T2 2000



20162. Balatonföldvár, part, nyaralók. Geren T12000



20163. 1940 Balatonfüred-fürdő, római kato T2/31000



20164. 1925 Balatonfüred-fürdő, Főforrás T2 T2 1400



20165. 1930 Balatonfüred, 'Rex' motoros haj T2/3 1400



20166. Balatonfüred, Kikötő, gőzhajó. Kolle T2/3 1800



20167. 1927 Balatonfüred, Gyógyterem (EK) T2/31800



20168. 1931 Balatonfüred-fürdő, Rodostó ny T2/3 1000



20169. Balatonfüred, Honvédtisztgyógyó T1/21000



20170. Balatonfüred, szanatórium (EK) T2/3 1000



20171. Balatonkenese, Orsz. társadalombiztosító T21400



20172. Balatonkenese, strand, templom, hó T1 1800



20173. 1933 Balatonkenese, Országos Társaság T21000



20174. Balatonkenese, Székesfővárosi alkalm T21000



20175. 1941 Balatonkenese, Fővárosi üdülő T2/3 1200



20176. Balatonmáriafürdő, Partisétány, Gy T22200



20177. 1940 Balatonszázszó, strandfürdő, p T2/3 1400



20178. 1916 Balatonszemes, Szemes; Bago T1/2 2400



20179. 1909 Balatonszemes, Szemes-fürdő; T2 3400



20180. 1930 Bánfalva, Sopronbánfalva, Wa T2/33000



20181. Bekecs (Borsod), fürdővendéglő T1 T1 2800



20182. Békés, Békési Teremtés Egyháza (EK) T2 T2/3 1000



20183. Békés, Református templom a Hősök T1/21000



20184. Békés, református templom a Hősök T21000



20185. Békés, református templom a Hősök T21000



20186. ☒ Békéscsaba, An drássy út, Színház T2/3 2000



20187. ☒ 1916 Békéscsaba , Gyalogsági laktán T2/32400



20188. ☒ 1936 Békéscsaba , M. kir. Mentelep. T2/3 1800



20189. ☒ 1905 Békéscsaba , Csaba; Fő tér, Fiu T2/32800



20190. *** Békéscsaba, Ev angélikus templom T1/21000



20191. *** Békéscsaba, An drássy út, Krayer f T2/3 1000



20192. *** Békéscsaba, An drássy út, Krayer la T1/21000



20193. *** Békéscsaba (áz ott / wet damage) T T2/31000



20194. *** Békéscsaba (áz ott / wet damage) T T2/31000



20195. *** Békéscsaba (áz ott / wet damage) T T2/31000



20196. *** Békéscsaba, An drássy út, Krayer f T2/3 1000



20197. *** Békéscsaba, Ev angélikus templom, v T11000

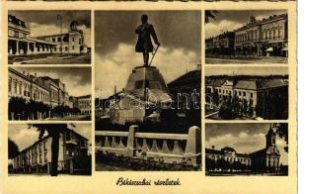

20198. *** Békéscsaba (áz ott / wet damage) T T2/31000



20199. *** Békéscsaba, lá tkép, villamos (ázo T2/3 1000



20200. * Békéscsaba, Szó vjet hősök emlékműv T31000



20201. ☒ 1941 Bercel, Nóg rádbercel; Teichma T2/32000



20202. * 1907 Bicske, vasú táállomás, vasutasok, T1 7000



20203. *** Bicske, Fő utca , templomok, 85-ös k T12000



20204. ☒ 1941 Biharkeresztes, látkép, templo T2/3 1800



20205. *** Bonyhád, Perczel Mór szobor, Percz T21000

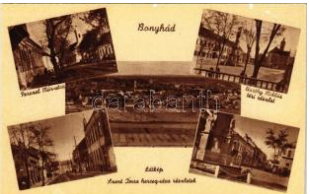

20206. *** Bonyhád, Szent Imre herceg utca, T2 1000



20207. *** Bonyhád, római katolikus templom T1/21000

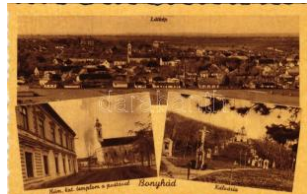

20208. *** Bonyhád, római katolikus templom T1/21000



20209. *** Bonyhád, Központi Szálloda Étterem T1000



20210. *** Bonyhád (felületi sérülés / surface T2/3 1000



20211. *** Bonyhád, Központi Szálloda Étterem T1000



20212. *** Bonyhád (felületi sérülés) T2/3 T2/3 1000



20213. *** Bonyhád, Perczel Mór szobor, strand T21000



20214. *** Bonyhád, Római katolikus templom T2/31000



20215. *** Bonyhád, Központi szálloda T1 T1 1000



20216. ☒ Borsodbóta, Bóta; Hangya Fogyasztás T23800



20217. * Borsodnádásd, Rimamurányi-Salgótar T31000

Az árverési tételek színes képekkel a darabanth.com oldalon!



20218. ☒ 1938 Borsodnádasd, Rimamurányi- T3 1600



20219. ** Budakeszi, általános iskola, tanácsolház 1800



20220. ☒ 1927 Budakeszi, Máriamakk, Makko T2/31600



20221. ☒ Budakeszi, Dr. Pehán közsegi orvos n T2500



20222. ** Budaörs, Budapest esti repülötér, KLM é T22800



20223. ** 1935 Budapest, 300 éves a Pázmány 1800



20224. ☒ 1898 (Vorläufer!!) Budapest, Nemzet T2 1600



20225. ** Budapest, Ezredéves Országos Kiállítás T1 1000



20226. ☒ 1930 Budapest, villa udvara szobor T2/3 3000



20227. ** Budapest, 250. évforduló Budavár v T21800



20228. ** Budapest, Látképe a jeges Dunával, S T12200



20229. ☒ 1912 Budapest, Berliot repülőgépe B T2/32000



20230. ☒ Budapest, Úttörő Vasút. Képzőműv T2/3 1000



20231. ☒ 1949 Budapest, Budapesti Nemzetközi T2 1800



20232. * 1941 Budapest, Nemzetközi Vásár, M T2/31400



20233. ** Budapest, Erzsébet híd, 19-es, 53-a T12000



20234. ** Budapest, Esküteri híd (Erzsébet) T2/3 3800



20235. * Budapest, Kossuth híd, Országház, T2/3 3000



20236. ** Budapest, Lánc híd Budáról nézve T1 1000



20237. * Budapest, Lánc híd, villamos. Képző T2/3 2000



20238. ** Budapest I. Alagút a vár alatt, takaré T2400



20239. * Budapest I. Királyi vár T1/2 T1/2 1000



20240. ** Budapest I. Tabán, Gellérthegy vis T2/31600



20241. ** Budapest I. Tabán, Gellérthegy vis T3 1600



20242. ** Budapest I. Tabán, tabáni ház. Rig T2/31600



20243. ** Budapest I. Tabán, Kőműves utcai h T3 1600



20244. ** Budapest I. Tabán, Cipő utca. Rigler T2 1600



20245. ** Budapest I. Tabán, Aranykakas utca T3 1600

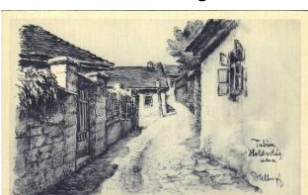

20246. ** Budapest I. Tabán, Holdvilág utca. T2/3 1600



20247. ** Budapest I. Tabán, Kereszt tér. Rig T2/31600



20248. ** Budapest I. Tabán, Gellérthegy vis T3 1600



20249. * Budapest I. Tabán részlet. Rigler r.-t T2/3 1600



20250. ☒ 1928 Budapest I. Királyi vár, Tabán T2/31600



20251. ☒ 1910 Budapest I. Tabán, Döbrentey T2/3 1600



20252. ☒ 1906 Budapest I. Halászbástya. Tau T2/31000



20253. ** Budapest I. Csi kős szobor a Királyi T2 1000



20254. ☒ 1913 Budapest I. Kilátás a Szent Ist T2/31000



20255. ☒ 1919 Budapest I. Királyi vár (EB) T3 T3 1000



20256. ☒ 1898 Budapest I. Kilátás az Országhá T31000



20257. ☒ 1900 Budapest I. Királyi várpalota. K T2/31000



20258. * Budapest I. Duna látképe (EK) T2/3 T2/31000



20259. ** Budapest I. Tabán. Kézzeel festett s T2/31000



20260. ** Budapest I. Tabán. Kézzeel festett s T2/31000



20261. ** Budapest I. Tabán. Kézzeel festett s T2/31000



20262. ** Budapest I. Tabán. Kézzeel festett s T2/31000



20263. ** Budapest I. Tabán. Kézzeel festett s: T2 1000



20264. ** Budapest I. Tabán. Kézzeel festett s T2/31000



20265. ☒ 1898 Budapest I. Tabán, var, Lustig T2/3 2000



20266. ** Budapest I. Vár, Nándor laktanya, ka T23000



20267. ☒ 1908 Budapest I. Krisztinaváros látké T4 3600



20268. ** Budapest I. Sch wannauer Sándor üz T21800

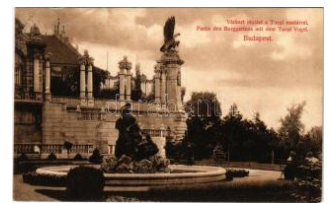

20269. ☒ 1908 Budapest I. Várkert és Turul ma T2 1400



20270. ☒ 1912 Budapest II. Szent Lukács fürd T2/35000



20271. ☒ 1936 Budapest II. Rózsadomb, Az Új T3 1600



20272. ** Budapest II. Császár fürd, uszoda T2 4000



20273. ** Budapest II. Szent Lukács fürd (f T2/3 1800



20274. ** Budapest II. Hotel Esplanade szállod T24400



20275. ** Budapest II. Húvösvölgy, Magyar Sz T21400



20276. * 1901 Budapest II. Húvösvölgy, villam T3/41000



20277. ** 1906 Budapest II. Máriaremete új te T12000



20278. ** Budapest II. Mo szkva tér (ma Széll K T11000



20279. ☒ 1931 Budapest II. Rózsadomb, Gül B T2 2200



20280. ☒ Budapest II. Pest hidegkút, Hidegkút T2/3 2000



20281. ** Budapest II. Császár fürd, villamos, u T800

Kérjük telefonos és írásbeli ajánlatait időben adja le!



20282. ** Budapest II. C sászárfürdő udvara T3/41400



20283. ** Budapest II. Hűvösvölgy, Remetke T2 1000



20284. ** Budapest II. Szent Ferencrendi te T3/4 2000



20285. ** Budapest III. Rómaifürdő, Nemzetközi A1800



20286. * Budapest III. Óbuda, Az I. cs. és kir. T2/3 4200



20287. * Budapest III. Óbuda, Magyar Textil Fe T23600



20288. ** Budapest III. Kugler Ferenc vendég T2/31600



20289. ** Budapest III. Békaárok, Pünkösdi T2/31000



20290. ** Budapest IV. Újpest, Állami gépipari te 1200



20291. ☒ 1941 Budapest IV. Istvántelek vasútáll T2 2000



20292. ☒ 1899 Budapest IV. Újpest, evangélik T2/3 2000



20293. ** * Budapest V. Országház - 9 db régi 1000



20294. ** Budapest V. Károly körút, villamosok T13000



20295. ** Budapest V. Kécskeméti utca, villam T12400



20296. ☒ 1913 Budapest V. Kigyó tér, Klotild pa T21000



20297. ** Budapest V. Vörösmarty Mihály szob T31000



20298. ☒ 1926 Budapest V. Dunapalota, Gran T2/31000



20299. ☒ 1900 Budapest V. Széchenyi szob T T21000



20300. ** Budapest V. Vigadó tér, Baár József T1 4000



20301. ☒ 1913 Budapest V. Klotild paloták (R T2/3 1000



20302. ** Budapest V. Országház (szakadás / T3 1000



20303. ☒ 1903 Budapest V. Országház, Parla T2/3 1000



20304. ☒ Budapest V. Cs. és kir. téparancsnok T22600



20305. ** Budapest V. Magyar Testnevelés H T2/31000



20306. * Budapest V. Áts és Társai utódai Ga T2/3 5000



20307. ☒ 1902 Budapest V. Országház, Duna r T2 1600



20308. * Budapest V. Országház, uszályok (Rb T3 1400



20309. ☒ 1897 (Vorläufer) Budapest V. Országház T2/32000



20310. ** 1938 Budapest V. Országház, Parla T22000



20311. ☒ 1901 Budapest V. Országház. Dival T2/3 1400



20312. ** Budapest V. Új Országház. Ganz An T11400



20313. ** Budapest V. Országház. Kuenstle T1/2 2000



20314. ** Budapest V. Országház, távlati kép T1 1600



20315. 1902 Budapest V. Országház. Art Nou T21600



20316. ** Budapest V. Országház. Art Nou T2/3 1600



20317. 1898 (Voriäufeler!!) Budapest V. Ország T21600



20318. 1917 Budapest V. Anker palota, villa T2/35500



20319. Budapest V. Erzsébet tér, Veres Pálné T31000



20320. Budapest V. Duna korzó, Pesti Vigadó, T21400



20321. 1934 Budapest V. A "Magyar fájdalom T21200



20322. 1911 Budapest V. Hungária nagyszálló T2 1200



20323. Budapest V. Hotel Donaupalast, D T2/3 1000



20324. 1902 Budapest V. Országház, Parlam T3 1000



20325. 1905 Budapest V. I. Andrássy út, Kodá T2 4000



20326. ** ~1910 Budapest VI. Drechsler-paló T2/34000



20327. 1930 Budapest V. I. Kólcsey gimnázium T2/32000



20328. Budapest VI. Andrássy út, Opera, Gra T2 3000



20329. Budapest VI. Nyugati pályaudvar, T2/3 1600



20330. ** 1911 Budapest VI. Gyár utca (ma L T1 1000



20331. Budapest VI. Váci körút (Bajcsy-Zsilin T3 1000

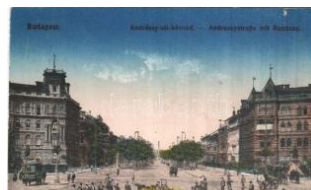

20332. Budapest VI. Andrássy úti körönd, a T2/3 1000



20333. 1903 Budapest V. I. Párisi nagy áruház T3 3200

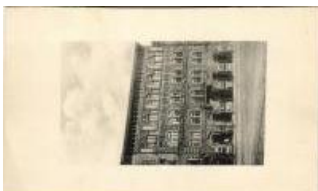

20334. Budapest VI. Balázs és Társa bútora T1/2 2600



20335. 1901 Budapest V. I. Andrássy út, Octog T22000



20336. Budapest VII. Keleti pályaudvar, villa T22200



20337. 1903 Budapest V. II. Erzsébet körút, T3/4 1000



20338. 1913 Budapest V. II. M. kir. állatorvos T2/33400



20339. Budapest VII. Keleti pályaudvar, va T1/24000



20340. Budapest VII. A "Regnum Marianu T2/3 1000



20341. Budapest VII. Rákóczi út 36. Szöve T2/3 2200



20342. Budapest VII. Górinzing étterem, bels T2 1600



20343. Budapest VIII. Rákóczi út, Rókus kór T4 1000



20344. Budapest VIII. Rákóczi út, villamos T2/3 1600



20345. Budapest VIII. Ludovika, "Ezt az em T1/2 2800

Megnyílt megújult webshopunk! Folyamatosan bővülő kínálat!



20346. * Budapest VIII. Szent Ríta kápolna a K T2200



20347. ** Budapest VIII. Hotel Pannónia száll T2/3 3600



20348. ** Budapest VIII. Hotel Palace szálloda T23800



20349. 1918 Budapest V III. Ideiglenes Nemze T31000



20350. 1927 Budapest V III. Nemzeti Színház T2/31000



20351. 1929 Budapest V III. Kir. Magyar Páz T2/31400



20352. * Budapest VIII. Kálvin tér, gyógyszer T2/31000



20353. 1914 Budapest V III. Kálvin tér, szók T2/3 1000



20354. ** Budapest VIII. Múzeum, lovashintók T2/31000



20355. * Budapest VIII. Vas utcai Községi gróf T2 1000



20356. 1914 Budapest V III. Kálvin tér, szók T2/3 1000



20357. * 1899 (Vorläufer) Budapest VIII. Kerepe T3 1000



20358. 1914 Budapest IX. Vámház körút, Vá T2/31200



20359. ** Budapest X. Kőbánya, Első magyar T1 2400



20360. ** Budapest X I. Kosztolányi Dezső té 1600



20361. 1943 Budapest X I. Kamaraerdő, Kosty T21600



20362. 1929 Budapest X I. Szent Gellért heg T2/31000

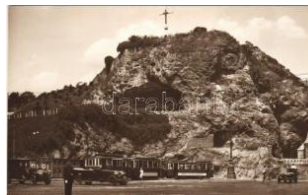

20363. ** Budapest XI. Szent Gellért kápolna, T2 4400



20364. 1910 Budapest X I. Fehérvári út, Hadik T22800

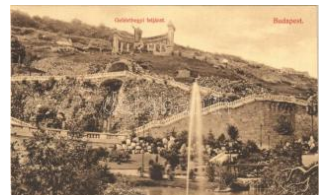

20365. ** Budapest XI. Gellérthegy feljárata, S T4 1000



20366. 1911 Budapest X II. Márvány utca, T2/3 12000



20367. * Budapest XII. Szent Gellért-hegy, Sváb T2/3 4000



20368. 1912 Budapest X II. M. kir. áll., polgár T2/31600



20369. 1913 Budapest X II. M. kir. csendőrség T27000



20370. ** Budapest XII. Kékvízhegyi Internátus T2/32400



20371. 1900 Budapest X II. Győri út 1. számú T2 7000



20372. 1961 Budapest X II. Csillebérci Úttörő T2/3 1600



20373. ** Budapest X III. Margitsziget - 4 db r 1000



20374. Budapest XIII. Margitszigeti sporttelep - 2 1000



20375. 1899 (Vorläufer) Budapest XIII. Volt N T24000



20376. * Budapest XIII. Szent Margitsziget, Felső T21000



20377. Budapest XIII. Margitszigeti nagyszálló T2/3 1000



20378. ** Budapest XIII. Vigyszínház T2 T2 1000



20379. ** Budapest XIII. Margitsziget, fedett u T1/23800



20380. ☒ 1942 Budapest X IV. Rákosrendező (? T3 2000



20381. ☒ 1926 Budapest X IV. Millenniumi em T2/3 1000



20382. ** Budapest XIV. Megvilágított szökőkút T2 1400



20383. ☒ 1903 Budapest X IV. Városliget. Art N T2/3400



20384. ☒ 1917 Budapest X IV. Mezőgazdaság T2/3 1000



20385. ☒ 1924 Budapest X IV. Állatkert, főbejá T2/3 1000



20386. ☒ 1912 Budapest X IV. Gróf Károlyi Sánd T2 1000



20387. ☒ 1934 Budapest X VI. Cinkota, Tanító T2/3 6000



20388. ** Budapest XVI. Cinkota, általános iskola, 1800



20389. ☒ 1912 Budapest X VI. Rákosszentmihál T2 6000



20390. ☒ Budapest XVI. Sasalom, Allami ele T2/3 3200



20391. ☒ 1914 Budapest X VIII. Pestszentlőrinc, T2 5000



20392. ☒ Budapest XVIII. Pestszentlőrinc, Pus T2/3 4200



20393. ☒ 1911 Budapest X IX. Kispest, Kispesti T2 5500



20394. ☒ 1943 Budapest X IX. Kispest, Üllői út, T2 2600



20395. * Budapest XIX. Kispest, Wekerletelep T2/3 2400



20396. ☒ 1914 Budapest X X. Pestszenterzséb T2/3 7000



20397. ☒ 1913 Budapest X X. Pestszenterzséb T2/3 5000



20398. ☒ 1904 Budapest X X. Pestszenterzséb T2/3 6000



20399. ☒ 1901 Budapest X X. Pestszenterzséb T2/3 7000



20400. ☒ 1901 Budapest X X. Pestszenterzsébe T4 7000



20401. * 1904 Budapest X X. Pestszenterzsébe T4 8000



20402. ☒ 1908 Budapest X X. Pestszenterzséb T2/3 7000



20403. * 1944 Budapest X XI. Csepel, Vámmen T3 2400



20404. ☒ Budapest XXI. Csépel, Szt. János ká T2/3 2800



20405. ** Budapest XXI. Csepel, Weiss Manf T2/3 2400



20406. ☒ 1918 Budapest X XII. Budafok, Kité T2/3 12000

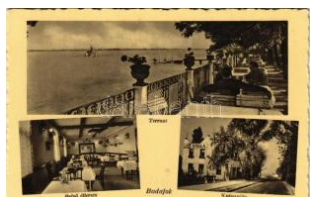

20407. ** Budapest XXII. Budafok, belső éttere T1 1000

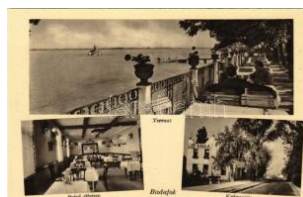

20408. ** Budapest XXII. Budafok, belső éttere T1 1000

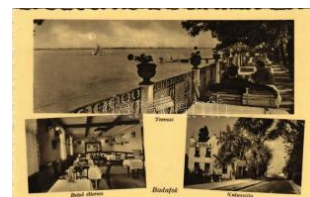

20409. ** Budapest XXII. Budafok, belső éttere T2 1000

Megnyílt megújult webshopunk! Folyamatosan bővülő kínálat!



20410. ✱ 1915 Buj, Reform átús lelkész lak és T2/3 3000



20411. ☒ Buj, Községháza , gyerekek, Hangya T2/3 3400



20412. ☒ 1940 Bükkszentkereszt, Ujhuta; Újtele T21000



20413. ☒ 1902 Cegléd, Árpád tér, Ipari és Keres T24000



20414. ☒ Cegléd, Rákóczi út (EK) T2/3 T2/3 2400



20415. ✱✱ Cegléd, M. kir. Járásbíróház T1/2 T1/2 22400



20416. ✱ Cegléd, szélmalom, Sárk Gyula kia T2/3 4000



20417. ✱ Celldömölk, pálya udvar, vasútállomás T1/2 1600



20418. ☒ Celldömölk, Központi kávéház, üzlet T2/3 1600



20419. ✱✱ Csákánydoroszló (Nagycsákány), V T1/2 1800



20420. ✱✱ Csenger, Árkosy Sándor üzlete, Ro T21000

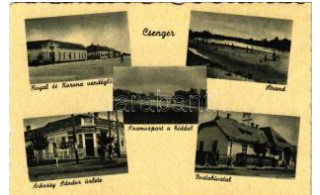

20421. ✱✱ Csenger, Árkosy Sándor üzlete, R T1/2 1000



20422. ✱ Csepreg, Répce hídi és börgyár T2 T2 2000



20423. ☒ 1942 Csolbánya, Római katolikus templom T2 1000



20424. ☒ 1938 Csupak, Strandfürdő, Vendéglő T2/3 2000



20425. ☒ 1939 Csorna, Palota sor nyugati rész T2/3 2000



20426. ☒ 1906 Csorna, Honvéd emlékmű katon T2 3000



20427. ✱✱ Csurgó, Jézus Szíve Ifjúsági templom T1/2 1000



20428. ✱✱ Csurgó, Jézus Szíve Ifjúsági templom T1/2 1000



20429. ✱✱ Csurgó, református templom, Főter, J T31000



20430. ✱✱ Csurgó, Református templom, Főter T2/3 1000

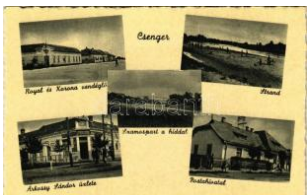

20431. ✱✱ Csenger, Árkosy Sándor üzlete, Ro T21000



20432. ☒ Debrecen, ötfőlgat T2 T2 1200



20433. ☒ 1942 Debrecen, vasszállomás, víztoron T22000



20434. ✱✱ Debrecen, Ferenc József út, Magyar T2/3 1000



20435. ✱✱ Debrecen, Németh András és Társa T2 3800



20436. ☒ 1929 Debrecen, Városi bérház, Elektro T21800



20437. ☒ 1930 Debrecen, Református nagytemplom T2/3 1600



20438. ☒ 1924 Debrecen, Arany Bika szálloda, v T31400



20439. ✱✱ Debrecen, Székely város ötfős díszfog T21600



20440. ☒ Debrecen, Pavillon a laktanya. Ifj. Gyű T2/3 3000



20441. ☒ 1930 Debrecen, Sebészeti klinika (EK) T2/3 1800



20442. 1930 Debrecen, Hotel Arany Bika na T22200



20443. Debrecen-Pallag, Gazdasági tanintézet T2/32600



20444. Debrecen, Városháza, Bartha Kálmán T13400



20445. Dédés, Római katolikus és református T21400



20446. Dédestapolcsány, Gróf Serényi kastélya T2/31000



20447. Diósgyőr-Vasgyár (Miskolc), vendég T2/37000



20448. 1968 Diósgyőr (Miskolc), Diósgyőri Gé T21600



20449. Diósjenő, Földművelésügyi T2/31000

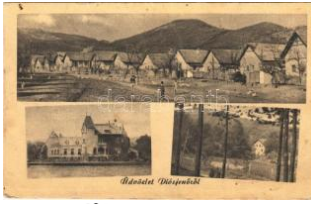

20450. Diósjenő, utca, Sváb kastély. Képzőmű T31000



20451. Dombóvár, Kaposkötő vasúti hídja, kő T13800



20452. Dombóvár, Szent Orsolya-rendi zárdája T11000



20453. Dombóvár, Szent Orsolya-rendi zárdája T1/21000



20454. 1943 Domszló, templom, Hangya út T21000



20455. 1941 Dorog, látkép a Kálváriáról, gyár T23600



20456. Drégelypalánk, Szondy kápolna, Dre T2/32000



20457. 1928 Dunaföldvár, park, Hősök szobra T31600



20458. 1927 Dunakiliti, Németh villa, Község T23600



20459. Dunaszekcső, Gróf Andrássy utca. T2/32600



20460. 1940 Dunavecse, látkép (EK) T2/31000



20461. Eger, verseny uszoda - 2 db régi képes T1000

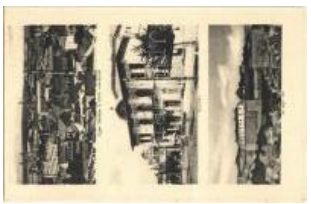

20462. Eger, látkép a tőrközponttal, szí T2/31800



20463. Eger, A putnoki vasút által átvágott T1/22400



20464. Eger, Három rézszes kihajtható pan T2/31000



20465. Eger, Szent Ferenc Otthon T21000



20466. 1912 Eger, színház, Baross nyomda T22000



20467. Eger, tisztviselőtelep T22200



20468. Eger, látkép a várból, üttörők. Művés T3/41000



20469. Egercsehi, Kőszénbánya R. T., Ba T2/32000



20470. Endrefalva, Római katolikus templom T1/21600



20471. Ercsi, Piac tér, Bánffy és Gévaý ven T2/31800



20472. 1904 Érd, látkép, kastély. Stigler Te T2/37000



20473. Érd, község, tér. Stieglér testvérek (T2/34000)

Havi két gyorsárverésünkre folyamatosan várjuk a beadásokat!

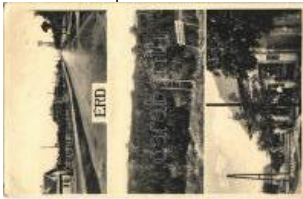

20474. ☒ 1936 Erd. Fő utca, Fenyves részlet, T33600



20475. ✳ Erdőbénye, Gyógyszertár, Uri lak, Kle T2/3 2600



20476. ☒ 1910 Esztergom, bazilika és környé T2/3 2000



20477. ☒ 1909 Esztergom, Kolos kórház. W.L T2/31800



20478. ✳✳ Esztergom, Szent Antal Kollégium, T1/21600

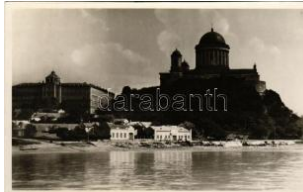

20479. ✳✳ Esztergom, Bazilika, Papnevelde, Du T21400



20480. ☒ 1941 Esztergom, Hősök szobra, emlé T3 1000



20481. ✳ Farkaslyuk, Rima murányi-Salgótarján T2 3000



20482. ✳✳ Felcsút, Római katolikus templom, K T21000



20483. ✳ 1927 Felsőgalla (Tatabánya), Fő utca T2 2400



20484. ☒ 1935 Fonyód, Bélatelepi vasútállomás T22400



20485. ☒ 1939 Fonyód, Hotel Sirály szálloda (T2/31400)



20486. ☒ 1920 Fonyód, MoInár villa. Tényi Lajos T23200



20487. ☒ Fót, strandfürdő, Gró Károlyi kastély é T21800



20488. ☒ Fót, Gróf Károlyi Sándor kastély (EK T2/31800)



20489. ✳✳ Fülöpszállás, R eformátus templom, T1 1000



20490. ✳✳ Füzesabony, C séplés gőzgéppel, lá T22800



20491. ☒ 1944 Füzesabony, vasútállomás T2 T2 1000



20492. ✳ Göd, villa, k astély. photo (fi) T2 T2/33000



20493. ✳ 1930 Göd, villa, k astély. photo (fi) T2 T2/33000



20494. ☒ Gödöllő, Királyi kastély, Magyarország T2/32400

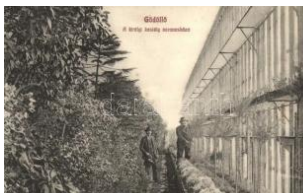

20495. ✳ Gödöllő, Királyi kastély narancsháza T2 3600



20496. ☒ 1937 Gödöllő, Fercenc József téri HÉ T2/31400



20497. ✳ Gönyű, hajóállomás (EK) T2/3 T2/3 2600



20498. ✳✳ Gyékényes, vas útállomás. Vasúti lev T31000



20499. ✳ Gyoma, polgári és községi reformátu T2/3 2800



20500. ✳✳ Gyopárosfürdő (Orosháza), Püskös Pócsa T2/31600



20501. ☒ 1936 Gyopárosfürdő (Orosháza), str T2/31600



20502. ✳✳ Gyöngyös, Önkéntes tűzoltó- és m T2/32800



20503. ✳✳ Gyöngyös, Ferencrendiek templom T1/21000



20504. ✳✳ Gyöngyös, Főgimnázium (EK) T2/ T2/3 1400



20505. ☒ 1941 Gyöngyös, Római katolikus templom T2/3 1800



20506. 1914 Győr, Rába részlet, regatta pa T2/3 1600



20507. 1911 Győr, Város háza. Herman Izid T2/3 1000



20508. 1912 Győr, látkép a zsinagógával, előt T3 1600



20509. Győr. Kihajtható panorámalap (hajt T3/4 1000)



20510. Győr, Frigyszekrény, utca (EK) T2 T2/3 3200



20511. Győr, Gróf Cziráky emlékmű T2/3 T2/3 1000



20512. 1941 Győr, Kisfaludy Károly szobor, T2/3 1000



20513. 1925 Győr, Baross út, Kocsis Jenő út T2/3 1000



20514. 1915 Győr, Bisnagyer park, Apolló Kávé T2 2400



20515. Győr, Rába híd, kikötő csónakokkal T2 2800



20516. 1929 Győr, Kioszk a Rába híddal, é T1/2 1800



20517. Győr, Széchenyi tér, üzletek, Lloyd T3 1400

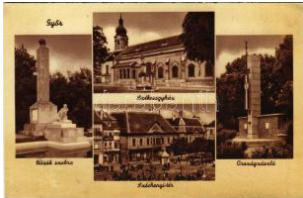

20518. Győr, Hősök szobra, Székesegyház T2 1000



20519. Gyula, vár. Képzőművészeti Alap K T2/3 1000



20520. Gyula, Megyeháza az országzász T1/2 1000



20521. Gyula T1/2 T1/2 1000

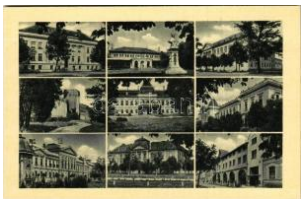

20522. Gyula T1 T1 1000

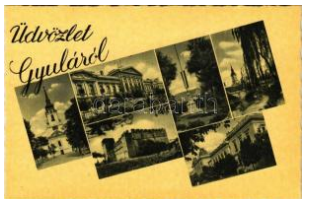

20523. Gyula T1/2 T1/2 1000

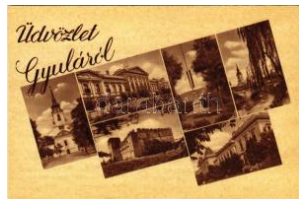

20524. Gyula T1/2 T1/2 1000



20525. Gyula, Megyeháza az országzász T2 1000

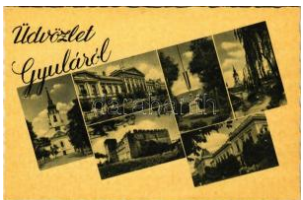

20526. Gyula T2 T2 1000



20527. Gyula, Megyeháza az országzász T2 1000

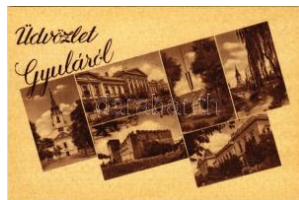

20528. Gyula T2 T2 1000



20529. Gyula (ázott / w et damage) T4 T4 1000



20530. 1937 Hajdúböszörmény, Bocskai szob T3 1000

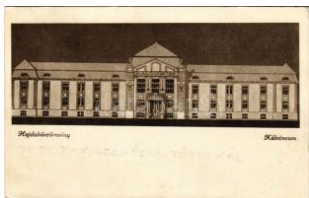

20531. 1931 Hajdúböszörmény, Kálvineum fiú T3 1000



20532. Hajdúszoboszló-gyógyfürdő - 2 db 1200



20533. 1928 Hajdúszoboszló, református tem T2 3200



20534. Hajdúszoboszló, Hőforrás a kitörés idő T3 5500



20535. Hajdúszoboszló, Gyógyfürdő, gyógy T2/3 2400



20536. 1943 Hajmáskér, Parancsnoksági épü T2 1200



20537. Harkányfürdő, AV üdülő, I. oszt. für T1 1000

Weboldalunkon a zárás pillanatáig licitálhat és követheti tételei állását!



20538. ** Harkányfürdő, MÁV Rudolf Egyesü T1 1000



20539. ☒ Hatvan, Áll. polgári fiúiskola, Hoffma T2/3 2000



20540. ** Herény (Szombathely), Szent György T2/3 2000



20541. ☒ 1905 Heves, győzsertár, kaszinó, r T2 4400



20542. ☒ 1948 Hévíz-gyógyfürdő, Pátria száll T2/3 1000



20543. ** Hévíz, Magyar Posta és Távirat A T1/22200



20544. ☒ Hévíz-gyógyfürdő, gyógyító strandfürdő T2 1600

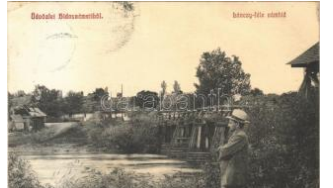

20545. ☒ 1908 Hidasnémeti, Lániczky féle vám T2/3 3200



20546. ☒ 1944 Hódmezővásárhely, Andrassy T2/3 1000



20547. ☒ 1943 Homokkomárom (Zala), Kegyt T2/3 1000



20548. * Hortobágy - 16 db régi képeslap, bélyege 2000



20549. ☒ 1909 Hortobágy, Tanya a Hortobágy T2/3 2000



20550. ☒ 1918 Hortobágy, csikósok nádkunyh T2/3 1000



20551. ** Hortobágy, déli báb, folklór T2 T2 1600



20552. ** Hortobágy, csikósok T1 T1 1200



20553. ** Hortobágy, itatónál ökrök T1 T1 1200



20554. ** Hortobágy, szállítás ökrökkel T1 T1 1200



20555. ** Hortobágy, alföldi juhász T1 T1 1200



20556. ** Hortobágy, megya juhász számaron T1 1200



20557. ** Hortobágy, úton a városba, lovaskoc T1 1200



20558. * Hortobágy, csikós a mezei rendőrrel T2/3 2000



20559. ** Hortobágy, biza lmasan, folklór T2 T2 1000



20560. ** Hortobágy, magyar ökrök, folklór T2 T2 1000



20561. ** Hortobágy, itatónál, folklór T2 T2 1000



20562. ☒ Inota, November 7. erőmű. Magyar T2/3 1200



20563. ☒ 1917 Jánoshalma, utcakép (EM) T4 T4 5500



20564. ☒ 1916 Jánoshalma, Zárda (Rb) T2/3 T2/3 2000



20565. ** Jánoshalma, M. kir. téli gazdasági iskola T1 11000



20566. ☒ 1903 Jászapáti, Jász-Apáthi; Kir. Já T2/3 4000



20567. ☒ 1916 Jászapáti, Kis kápolna, új harang T2 2800

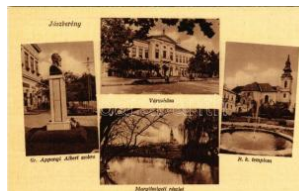

20568. ** Jászberény, Gr. Apponyi Albert sz T2/3 1000



20569. ** Jászdózsa, Római katolikus templom T2 1800



20570. ☒ Jászkarajenő, Római katolikus tem T2/3 4000



20571. ** Kalocsa, Hayna Id obszervatórium (o T1 1800



20572. ** Kalocsa, Érseki Szent Kereszt kórház T21000



20573. ** Kalocsa, Érseki Szent Kereszt kórház T21000



20574. ** Kalocsa, Hősök szobra T2 T2 1000

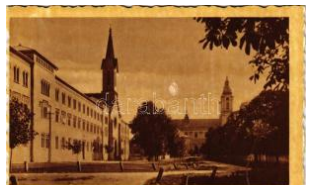

20575. ** Kalocsa, Zárda (felületi sérülés / sur T31000

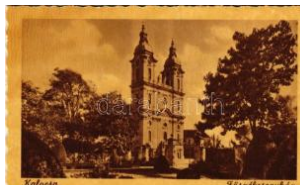

20576. ** Kalocsa, Főszékesegyház (ázott, T2/3 1000



20577. ** Kalocsa, Érseki Szent Kereszt kórház T21000



20578. ** Kalocsa (felületi sérülés / surface T2/3 1000



20579. ** Kalocsa, Hősök szobra (ázott / we T2/3 1000



20580. ** Kalocsa, zárda T1/2 T1/2 1000



20581. ** Kalocsa, Hősök szobra T1/2 T1/2 1000



20582. ** Kalocsa, zárda T2 T2 1000



20583. ** Kalocsa, Főszékesegyház T2 T2 1000

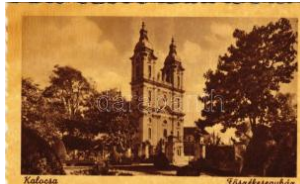

20584. ** Kalocsa, Főszékesegyház T2 T2 1000



20585. ** Kalocsa, Főszékesegyház a kriptá T2/3 1000



20586. ☒ 1937 Kaposvár, Szent István pavilon T2 T2 1400



20587. * Kaposvár, Állami reál gimnázium (EK T2/3 1600



20588. ☒ 1898 (Vorläufer) Kecskemét, városh T2/3 3200



20589. ** Kecskemét, izraelita templom, zsin T1/2 4200



20590. ☒ 1928 Kecskemét, Szabadság tér, S T2/3 2200



20591. ** 1937 Kecskemét, táncház, folklór. T2/3 1800



20592. ** Kecskemét, Városháza, nagy tanác T2 2200



20593. ☒ 1942 Kecskemét, Bodor Zsuzsanna re T2 2200



20594. ☒ 1948 Kelebia, Kriksztyus királyságáról n T2 1600



20595. ☒ 1914 Kesznyéten, Sajó-parti részlet, fű T2 2800



20596. * Keszthely, leporello napra érke T3/4 4000



20597. ☒ 1915 Keszthely, Rómanólder intézet, bels T2 3600



20598. ☒ 1915 Keszthely, Rómanólder intézet, be T2/3 2600



20599. ☒ 1914 Keszthely, Rómanólder intézet, be T2/3 2600



20600. ☒ 1925 Keszthely, Hecseg Festetics kasté T2 1400



20601. ☒ 1938 Keszthely, Magyar Zás T2 1200

Az árverési tételek színes képekkel a darabanth.com oldalon!



20602. ** Keszthely, Ba-
laton és Hullám szál T1 **1200**



20603. 1912 Keszthely, R
ómai katolikus templ T2 **2600**



20604. * Keszthely, Strand
fürdő, fürdőzők, játsz T21400



20605. 1965 Keszthely. K
épzőművészeti Ala T2/3**1000**



20606. 1903 Kisbér, rész
let a Ritter faluból, T2/3**2400**



20607. 1943 Kisbér, Wen
ckheim kastély, Róm T3**1600**



20608. * Kiscell, Celldömö
lk; iskola, templom T2/3 **3200**



20609. * 1903 Kiscell, Cell
dömölk; templom, T1/2 **3000**



20610. ** 1903 Kiscell, Ce
ldömölk; Kálvária, ü T1 **3000**



20611. 1931 Kiskörös, H
ősök szobra, vasút T2/3**1000**



20612. 1931 Kiskundorozsma,
Szélmalom, kotta. T T2 **2000**



20613. ** Kiskunfélegyhá
za, vasútállomás T2 T2**3000**



20614. 1931 Kiskunhalas, Róm
ai katolikus és Ref T2/3 **1400**



20615. * Kistarcsa, Fő utca
, Eckstein üzlete, lov T2 **4000**



20616. 1912 Kisújszállás
, városháza. W.L. Bp T3**4400**

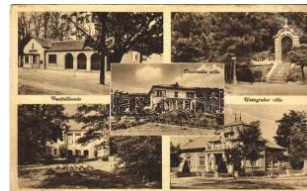

20617. * 1939 Klotildiget (P
iliscsaba), Vasút T3/4**1600**



20618. ** Komádi, Hősök
szobra, emlékmű, K T4 **3200**



20619. 1927 Komló (Bar
anya m.), bánya, fűre T2**4600**



20620. ** Komló, Villamos
központ és műhely, i T3 **2400**



20621. 1928 Komló, látk
ép, iparvasút, villam T2/3**3000**



20622. ** Komló, M. kir. k
őszénbánya hivata T2/3**5000**



20623. ** Komló, Sikonda
-Gyógyfürdő, kápo T1/2 **1000**



20624. 1954 Kondoros, K
őzségi tanács, Hős T2/3**1400**



20625. 1914 Körmeny, F
ő tér, piac T2 T2 **3000**

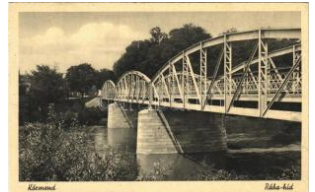

20626. 1914 Körmeny, Rába h
íd T2 T2 **1400**



20627. ** Körösladány, S
zőllősy (Szőllősy) Laj T2 **2000**



20628. 1911 Köröstarcsa
, Templom és híd. T2/3**7000**



20629. 1934 Kőszeg, Vö
röskereszt (EK) T2 T2/3**1000**



20630. ** Kőszeg, Király ú
t, Hotel Strucc szá T2/3 **1800**



20631. 1923 Kőszeg, Szent An
tal kápolna a Kálvári T2 **1600**



20632. 1923 Kőszeg, Fe
renc József katolik T2/3 **1600**



20633. 1923 Kőszeg. Róth Jen
ő kiadása (kis szak T2/3**1800**



20634. ☒ Kőszeg, Őz-kút. Róth Jenő kiadása T2/31600



20635. ☒ 1940 Kőszeg, Trianoni Kereszt (EB) T2/31000



20636. ☒ 1929 Kőszeg, út a vár mellett T2 T2 1400

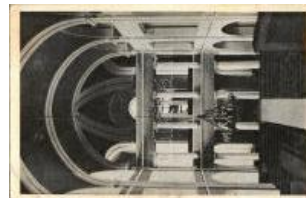

20637. * Kunhegyes, 100 éves református tem T2/31600



20638. ** Kunmadaras, utcakép. Szeghalmi T2/3 4000



20639. * Kunmadaras, Református templom és T2 1000



20640. ☒ Kunszentmárton, Közúti híd a toron T2/3 2800



20641. ☒ 1939 Kunszentmárton, Kerületi ház ut T2 4000



20642. ☒ Kunszentmárton, Hősök szobra és t T2/3 3000



20643. ☒ Kunszentmárton, Mátyás kir. és Deák T2 2800



20644. ☒ 1937 Kunszentmárton, Közúti híd a to T22800



20645. ☒ 1930 Leányfalu, villa. Ecker Sándor T2/3 2000



20646. ☒ Leányfalu, Hajóállomás, gőzhajó. Sta T3 1000



20647. ** Lickovadamos, Gőcs, falurészlet T2 1000



20648. ** Lickovadamos, Gőcs, falurészlet T1/2 1000



20649. ** Lickovadamos, Gőcs, Falurészlet T1/2 1000



20650. ** Lillafüred - 5 db régi képeslap / 5 pre-1 2000



20651. ☒ 1939 Lillafüred, Pálinkaszálló a függő T1/21600



20652. ** Lillafüred, szálloda T1 T1 1000



20653. * Lillafüred, szálloda étterem, belső, pin T1 1000



20654. ☒ 1934 Lillafüred (Miskolc), Lillafüredi iskola T2 1800



20655. ** Lovászpataona, Világháborúban eles T24000



20656. ☒ Madaras, Római katolikus templom, K T21200



20657. ☒ Madocsa, Református templom, Elem T2/31400



20658. ☒ 1915 Magyaróvár, Mosonmagyaróvár T34000



20659. ** Magyaróvár, Mosonmagyaróvár; Kon T23000



20660. ** Magyaróvár, Mosonmagyaróvár; M. k T11000



20661. ☒ 1942 Magyaróvár, Mosonmagyaróvár T2/3 1200



20662. ** Maklár, víztorny (EK) T2/3 T2/3 1800



20663. ☒ 1939 Maklár, Hanyga szövetség üzle T21200



20664. ☒ 1903 Makó, M. kir. járásbíróház, főgim T34200



20665. * 1920 Makó, Kir. Járásbíróház. Ifj. Ga T2/31800

Az árverési tételek színes képekkel a darabanth.com oldalon!



20666. ☒ 1921 Makó, Pia-
cér. hagyma montáz T31000



20667. ☒ 1928 Makó, Horth
y park, irredenta virág T22000



20668. ** Máty, Nándorp
usztai Sassonoff k T2/3 4000



20669. * 1925 Máriabesny
ő (Gödöllő), Cserna T2 1200



20670. * 1916 Máriabesny
ő (Gödöllő), főoltár, b T31000

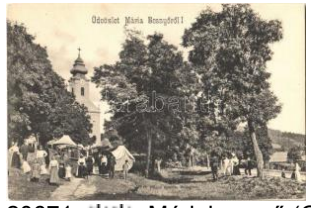

20671. ** Máriabesnyő (G
ödöllő), Kegyetemplom T2600



20672. ☒ Mátra, Kékes szá
lló strandja T2 T2 1000



20673. ☒ Mátraballa, Fogy
szövetkezet üzlet T2/3 3000



20674. ** Mátrafüred, Iva
nits villa a Kallók völ T1 1600



20675. ☒ Mátrafüred, Kozm
ári kilátótorony (EK T2/31000



20676. ** Mátraháza (Győ
nyös), Turista szá T1/21400



20677. ☒ 1943 Mátraszent
imre, Bagolyirtás (8 T2/32000



20678. ** Mátraszentimre
Felcser penzió, bel T2 2400



20679. ☒ 1936 Mezőhegye
s, M. kir. állami méne T22800



20680. ☒ 1928 Mezőhegye
s, M. kir. állami méne T21800



20681. ☒ 1908 Mezőkeresz
tes, Városháza, W T2/3 4000



20682. ☒ Mezősas, Hanga
a szövetkezet üzlete T2 2400



20683. ☒ 1927 Mezőtúr, Ál
lami Teleky Blanka le T21800



20684. * Mezőtúr, Ál. Tele
ky Blanka leánylyc T1/2 2000



20685. ☒ 1931 Mezőtúr, Vá
rosháza, Tűzoltóakt T2 3000



20686. ☒ 1917 Mezőtúr, Né
pbank, Hollander E T2/33000



20687. ** Miskolc, Kir. ka
tolikus főgimnázium, T2 2800



20688. * Miskolc, Széchen
yi utca, Nagy szállod T22600



20689. ☒ 1900 Miskolc, Gö
römbölyi Tapolca fü T24600



20690. ☒ 1904 Miskolc, Sz
échenyi utca, Schwe T24400



20691. ** Miskolc, Szinva
-patak télen T2 T2 2000



20692. ☒ 1903 Miskolc, Tü
zér laktanya. Gedeo T2 3000



20693. ☒ 1930 Miskolc, Ta
polcai strandfürdő, T2/3 1800



20694. ** Miskolc, Széche
nyi utca, villamos, Sz T23800



20695. ** Miskolc, Hámor
i tó, villa. Túry Józse T1 1200



20696. ** Miskolc, Hazafe
lé az Avasról, Avas T1/22000



20697. ** Miskolc, Diósgy
őri várrom T2 T2 1600



20698. * Miskolc (?) Eszterházy Antal utca 2., C T2/200



20699. ** Miskolc, strandfürdő kabinsora Tapo T1/1600



20700. 1904 Miskolc, Széchenyi utca, villam T2/3000



20701. * 1927 Miskolctapolca Ica, Görömbölytapolca T2/1400



20702. ** 1936 Miskolctapolca olica, Görömbölytapo T2/1400



20703. 1927 Miskolctapolca Ica, Görömbölytapo T2/3 1400



20704. * Miskolctapolca, Görömbölytapolca, Gö T2/2000



20705. ** Miskolctapolca, Görömbölytapolca, T1 3000



20706. 1909 Mohács, Dunai részlet a gőzke T2/3/3800



20707. Mohács, Király út, Szermács E. és T T2 2400



20708. 1936 Mohács, DD SG Hajóállomása, T3/4/1000



20709. 1920 Monor, Katolikus templom és is T2/3/2000



20710. 1923 Mosdós, Örgróf Pallavicini kas T2/3/3000



20711. ** Moson (Mosonmagyaróvár), Fő utca T2/3 2400



20712. 1916 Nagykanizsa, Erzsébet királyn T2/3 3000



20713. Nagykanizsa, Közös laktánya T2 T2 2000



20714. ** Nagykanizsa, Fő út, városháza, G T2/3 1000



20715. 1900 Nagykanizsa, Fő utca, üzletek (E T3/4000



20716. 1911 Nagykőrös, Arany János szobor T2/2600



20717. * Nagymaros, kikötő Visegrád látképe T2/3 1600



20718. * 1932 Nagymaros, Római katolikus tem T3/2000



20719. Nagymaros és Visegrád. Zoller József T2/3/1000



20720. Nagyvázsony, látkép, utcakép Római T2/2800

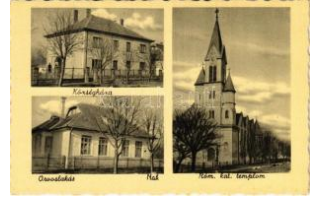

20721. ** Nak, orvoslakás, községháza, Róm T1/2/1000



20722. ** Nyergesújfalu, Hősök szobra, hajó T1/2/1400



20723. * Nyírbátor, Református templom, építő T1/2 2000



20724. ** Nyírbátor, református templom belseje T2/3 1600



20725. ** Nyírbátor, református templom T2 T2 1000



20726. 1915 Nyíregyháza, M. kir. posta hivatal T2 2600



20727. 1929 Nyíregyháza, Sóstógyógyfürdő T2/1400



20728. 1943 Nyíregyháza, megyeháza, pia T2/3 1200



20729. ** Nyíregyháza, Sóstógyógyfürdő szállás T3 1000

Lindner és Kobra termékek teljes választékban megrendelhetők irodánkban vagy

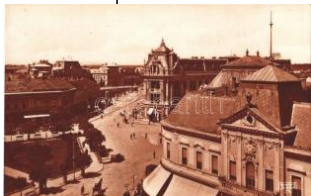

20730. 1935 Nyíregyháza, látkép, Kohn Igná T22400



20731. Nyíregyháza, Sóstó-fürdő, csónakázók T23000



20732. Nyíregyháza, Széchenyi tér, Fried T2/3 2600



20733. Nyíregyháza, Hősök szobra, emlékm T2/31600



20734. Nyíregyháza, Sóstógyógyfürdő T2 T2 1600



20735. Nyíregyháza, Bethlen-utca részlet T1/2 1000



20736. Nyíregyháza T2 T2 1000



20737. Nyíregyháza, Megyeháza a Hősök T1/2 1000



20738. Nyíregyháza (feülzeti sérülés / surfá T2/31000



20739. Nyíregyháza, Hősök szobra, Széche T11000



20740. Nyíregyháza, Kossuth tér T1/2 T1/2 1000



20741. Nyíregyháza, Széchenyi úti részle T1/2 1000



20742. Nyíregyháza, Megyeháza a Hősök s T2 1000



20743. Nyíregyháza, Hősök szobra, Széc T1/2 1000



20744. Nyíregyháza, Megyeháza a Hősök s T2 1000



20745. Nyíregyháza, Római katolikus tem T1/2 1000



20746. Nyíregyháza, Széchenyi-úti részle T1/2 1000

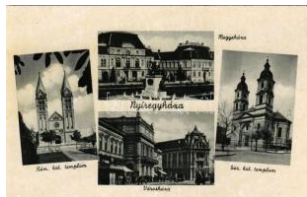

20747. Nyíregyháza, Római katolikus templ T1 1000



20748. Nyíregyháza, Hősök szobra, Széche T21000



20749. Nyíregyháza, Megyeháza a Hősök s T2 1000



20750. Olaszliszka, Római katolikus elemi né T2 2200



20751. Orosháza, Gyopárosi közösi vendéglő T23400



20752. 1921 Orosháza, Vörösmarty utca, Hars T23000



20753. 1912 Orosháza, Nagy utca, Takarékp T2/31400



20754. Ózd, Fürdő, Uszoda belső, fürdőzők T2/3 3400



20755. 1929 Öreglak, utca, Római katolikus te T23000



20756. 1913 Örkénytábor (Táborfalva), Tűz T2/3 5500



20757. 1937 Ötházhuta (Mátraszentimre), látk T21200



20758. Paks, Dunai park, Dunakorzó, Dr. Res T22000



20759. Pánd, Hősök szobra, Református tem T1600



20760. 1901 Pápa, zsinagóga, Piac tér, áru T2/3 3000



20761. Pápa, Vasútállomás, pályaudvar T2 T2 2800



20762. * Parád-fürdő, vendéglő és étterem. le T2/3 1400



20763. ** Parád-fürdő, Va daskerti szarvaszetető T22400



20764. ☒ 1911 Parád, Tims ós tó. Fogyasztási S T2 1600



20765. ☒ Pásztó, Ágasvár, Óvár a Csörgő-pa T2/3 1600



20766. ☒ 1918 Pécel, Kelecsényi kastély. Vas T2/33000



20767. ☒ 1904 Pécs, Hada pród iskola, szeces T2/33600



20768. ☒ 1935 Pécs, Mecsek Turista és mened T2 2200



20769. ** Pécs, Zsolnay gyár. Fürst Lipót kia T2/3 4000



20770. ☒ 1932 Pécs, Zsolnay múzeum, belső T2/3 5500



20771. ** Pécs, Jt. Jezsuiták Pius Kollégium, T3 1000



20772. ☒ 1925 Pécs, Irgalmások utcája, Hirschle T22000



20773. ** Pécs, Király utca, villamos, Spiegel J T22000



20774. ** Pécs, Sétatér. Özv. Tausz Vilmosn T2/3 1400



20775. ☒ 1898 Pécs, Fűnkirchen; belvárosi szé T4 1000



20776. ☒ 1904 Pécs, Országút, gyógyszerár, T3/4 2000



20777. ☒ 1943 Pécs, Egyetem park T2/3 T2/3 1400



20778. ☒ 1925 Pécs, Széchenyi tér, villamos, T2/32000



20779. ☒ 1934 Pécs, indóház, vasútállomás. Va T21400



20780. ☒ 1928 Pécs, M. kir. központi tudomány T2 1400

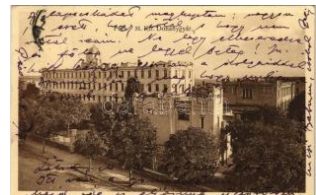

20781. ☒ Pécs, M. kir. dohánygyár T2/3 T2/3 1600



20782. ** Pécs, Egyetem i Gyermekklinika, f T2/3 1600



20783. ☒ 1943 Pécs, Muskátli Borozó udvara (V T22200



20784. ☒ 1928 Pécs, gáztartály munkásokkal. T2/33400



20785. ☒ Pécsvárad, Várórony, Adóhivatal, ker T2 1600



20786. * 1936 Pétfürdő, Tisztviselői lakások, T2/32000



20787. ☒ 1902 Piliscsaba, katonák csoportké T2/3 2600



20788. ☒ Piliscsaba, Templom tér T1/2 T1/2 2800



20789. ☒ 1932 Piliscsaba, Klotildiliget, Szent Jó T3 2000



20790. ☒ Piliscsaba, Klotildiliget; Csizmadia vil T2/3 2400



20791. ☒ Pilismarót, Hősök szobra, emlékmű, R T22000



20792. * Pilisszentkereszt, Lud. zászlóalj katon T2 3600



20793. ☒ 1916 Pincehely, Templom tér, hid, Tan T23600

Kérjük telefonos és írásbeli ajánlatait időben adja le!



20794. ☒ 1942 Pomáz, F őszolgabírói hivata T2/31600



20795. ☒ 1942 Pomáz T2 T2 1 000



20796. ☒ Pomáz, Wattay lak, villa. Groszelbl Gu T22800



20797. ☒ 1940 Pusztaszabolcs, Hősök szobra, T3 1000



20798. * Püspökladány, va sútállomás. MAV Lev T22800



20799. * Püspökladány, ut ca, Haas Gusztáv T2/3 2200



20800. ☒ Püspökladány, ut cakép Kohn Dávid ú T2 2800



20801. ☒ 1941 Rábagyarmat, Fő utca, kerítésne T22400



20802. * 1935 Rábagyarmat, Strand a Rábán, T2 1600



20803. ☒ 1935 Rácalmás, látkép, üzlet, templom T3600



20804. * Rácalmás, Duna részlet, csónak, Ró T2/32800



20805. ** Rácalmás, Kulcs nyaraló, villák, H T1/2 2000



20806. ☒ 1942 Ráckeve, Hősök szobra, Duna h T22000



20807. * Répáshuta, látkép. Kiadja Hevesi Flórián T21400



20808. ☒ 1906 Répceszemere, Répcze-Szem T2/3 5000



20809. ☒ Rétság, Járásbíró ság, utca, templom T T22800



20810. ** Révfülöp, gőzha jó kikötő, kapitány és T12800



20811. ☒ 1913 Ságvár, látkép a szőlőhegyekről T22000



20812. ☒ Sajószöged, Hősök szobra, Országza T21600

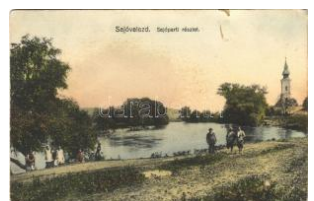

20813. ☒ 1929 Sajóvelezd, Sajó parti részlet, T2/3 2200



20814. ** Salgótarján, Újt elep (EB) T3 T3 1400

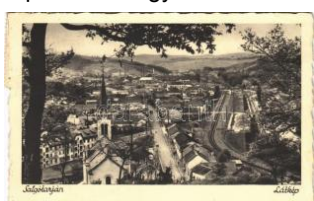

20815. ☒ 1938 Salgótarján, látkép vasúti sínnel T2 1800



20816. ** Salgótarján, munkás kolóniák, templ T1 2800



20817. ☒ 1924 Salgótarján, Acélgvár és Hamuh T21800



20818. ☒ 1930 Salgótarján, M. kir. posta és táv T2 2200



20819. ** Salgótarján, Kálvária (ázott) T3 T3 1000

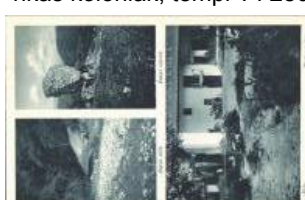

20820. ☒ 1944 Sály, Latori vízfő, várom, Tarizs T21400



20821. ☒ 1926 Sárospatak, Strandfürdő, fürdőz T2 1800



20822. ☒ 1916 Sátoraljaújhely, Pénzügyigazg T2/3 1400



20823. ☒ 1916 Sátoraljaújhely, A Paulai szt. Vin T2 2400



20824. ☒ Sátoraljaújhely, K azinczy utca, M. ki T2/3 1000



20825. ☒ 1940 Sátoraljaújhely, Kápolna, látkép, T3 1400



20826. ☒ 1941 Sátoraljaúj hely, Horthy Miklós é T22400



20827. ☒ 1932 Sellye, Gróf Draskovich kastély T22200



20828. ** Sikonda-gyógyf ürdő (Komló), rész T2/3 1600



20829. ☒ 1941 Simontorny a, vasútállomás, S T2/3 3000

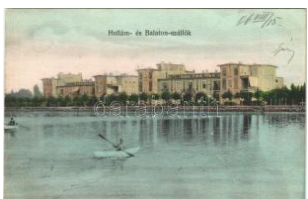

20830. ☒ 1906 Siófok, Hullám és Balaton szálló T23000



20831. * 1939 Siófok, MAC (Magyar Atlétikai C T2/3200

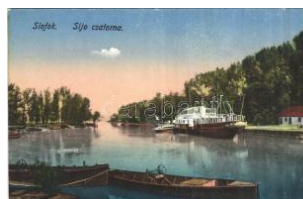

20832. ** Siófok, Sijo (Sió) csatorna, kikötő T1 T1 1000



20833. ☒ 1950 Siófok, eva ngélikus templom e T3/41600



20834. ☒ Siófok, Út a fürdő ház, villák (Rb) T2/ T2/33000



20835. ** Somlóvásárhely, Ilona kápolna T1 T1 1000



20836. ☒ 1941 Somlóvásárhely, Templom tér T2/31000



20837. ☒ 1933 Sopron, 48-as hősi emlékmű (T2/3 1200



20838. ☒ 1903 Sopron, Oedenburg; Kolostort T2/3 3000



20839. ** Sopron, Képzőm üvészeti Alap Kiadóv T21000



20840. ☒ 1913 Sopron, Szent Mihály templom, T2/3 4600



20841. ☒ 1899 (Vorläufer) Sopron, este T2 T2 2000



20842. ☒ 1913 Sopron, Deák tér T2 T2 2600



20843. ☒ 1902 Sopron, Oedenburg; Széchenyi T2 1600



20844. ☒ 1932 Sopron, Erzsébet kert T2 T2 1000



20845. ☒ 1913 Sopron, Városháza tér, Szenthá T21800



20846. ☒ Sopron, Várkerület, villamos T2 T2 3000



20847. ☒ 1908 Sopron, Erzsébet utca, Ujhelyi h T2 3000



20848. ☒ 1919 Sopron, Oedenburg; Fő tér. I.L. T3/4 2000



20849. ** Súr, Evangélikus templom és iskola, T2 2800



20850. ☒ Szabadszállás, Városháza, Piac tér, R T22400



20851. ☒ 1934 Szarvas, Árpád szálló, autóbusz T2 1000



20852. ☒ 1909 Szászvár, Bányarozsoly T2/312000



20853. ** Szászvár, Bányagondnoki lak, villa, T2 2800



20854. * 1938 Szatmárcseke, Kölcsy Ferenc ú T21000



20855. ☒ Szécsény, Városháza és tűzoltó tor T2/3 3800



20856. 1899 Szeged, színház, Széchenyi tér, D T3/41200



20857. ☒ 1905 Szeged, Tiszaparti új palotásor T T23200

Megnyílt megújult webshopunk! Folyamatosan bővülő kínálat!



20858. ** Szeged, Kultúrpalota (EK) T2/3 T2/3 1000



20859. ** 1912 Szeged, Fogadalmi templom T1/2 1000



20860. ** Szeged, Széchenyi tér, Városháza T1/22200



20861. ** Szeged, Somogyi-Telepi Jézus Szíve T11200

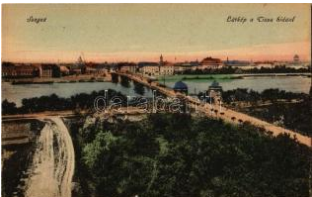

20862. ** Szeged, látkép a Tisza híddal. Vasú T2 2600



20863. * 1919 Szeged, Dr. Gróf palota, Kocsis T2 2600



20864. ☒ Szeged, Szegedi Szabadtéri Játékok T2/3 1000



20865. * Szeged, híd, Kultúrpalota. photo T1/2 T1/2 1600



20866. ☒ 1935 Szeghalom, Berettyó híd, Mozi, T3 2200



20867. ☒ 1922 Szegvár, Szent János szobor T2 T2 1400



20868. ☒ 1899 (Vorläufer) Székesfehérvár, színház T2 3600



20869. ** Székesfehérvár, Szent István kőpors T11800



20870. ☒ 1942 Székesfehérvár, Vörösmarty tér T2 1600



20871. ** Székesfehérvár, M. kir. áll. mentelep T11200



20872. ** Székesfehérvár, Jézus Szent Szív T1/2 2000



20873. ** Székesfehérvár, Kir. országos javi T1/2 2600



20874. ☒ 1907 Székesfehérvár, M. k. honvéd ke T3 3800



20875. * Székesfehérvár, Széchenyi utc T2/3 3400



20876. ☒ 1913 Székesfehérvár, Ferenc József N T2200



20877. * Székesfehérvár, Vólt 17-es honvédek e T22000



20878. ☒ 1911 Székesfehérvár, Nádor utca, ü T2/3 3000



20879. * Székesfehérvár, Kossuth Lajos utca, T1/2 3000

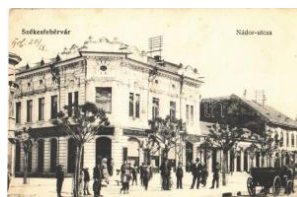

20880. ☒ 1906 Székesfehérvár, Nádor utca, G T2/3 3400



20881. ☒ 1913 Székesfehérvár, Nádor utca, Ke T2 2000



20882. ☒ 1914 Székesfehérvár, Gyalogsági lakt T2 2000



20883. ☒ Szekszárd, Város háza, Kaszás Sánd T2/3 2000



20884. ** Szekszárd, Nemzeti Bank palotája T1 T11800



20885. ☒ 1907 Szentendre, lak tanya kanti T2/3 1000



20886. ☒ 1926 Szentés, Pétöfi utca, templom, U T2 3000



20887. ☒ 1930 Szentés, Református nagytemplom T2 1400



20888. * 1922 Szentés, repülőgépes leporelló T2/3 4000



20889. ☒ Szentés, Városháza, az 1941-es Esz T2/3 3000



20890. Szentgotthárd, Bujáti Testvérek Sely T2 **3200**



20891. Szentlőrinc (Baranya), Országút utc T2 **2400**



20892. 1909 Szerencs, Cukorgyár T2 T2 **4000**



20893. 1912 Szigetmonostor, Sziget-Monos T2/3 **6000**



20894. 1943 Szigetvár, Rákóczi utca, vár, Róm T2 **1600**



20895. 1926 Szikszó, Abaúj-Szikszói Takar T2/3 **3600**



20896. Szob, Duna. Özv. Kettner Ferencné T2/3 **1000**



20897. 1915 Szolnok, Új város, Tisza-part + T2/3 **1000**



20898. Szolnok, vasútállomás (EK) T2/3 T2/3 **2800**



20899. 1913 Szolnok, Baross utca, Iparvália T2/3 **3000**



20900. Szolnok, vasútállomás. Vasúti level T2/3 **1000**



20901. Szolnok, Tisza részlet, háttérben tem T2/3 **3000**



20902. Szolnok, Kereskedelmi Bank, Urbán M T2 **3800**



20903. 1900 Szolnok, Pályaudvar, Vasútálló T2/3 **3800**



20904. Szolnok, vármegyeháza T2 T2 **1800**



20905. Szolnok, Kossuth tér, Feher Adolf, K T2/3 **3400**



20906. Szolnok, Tisza részlet, kikötő, magy T2 **2200**



20907. Szolnok, pályaudvar, vasútállomás (E) T2/3 **1000**



20908. Szolnok, református templom T2 T2 **1000**



20909. Szombathely - 4 db régi képeslap / 4 **2000**



20910. Szombathely - 4 db régi képeslap / **2000**

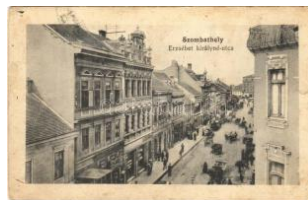

20911. 1914 Szombathely, Erzsébet királyn T2/3 **1600**



20912. 1922 Szombathely, látkép a madárt T2/3 **1000**



20913. 1900 Szombathely, Kálvária (EB) T3 T3 **1600**



20914. 1900 Szombathely, Fő tér, Városi bé T2/3 **1800**



20915. Szombathely, Erzsébet királyné utca T2 **1800**



20916. 1903 Szombathely, Üdvözlét a Vasme T3 **4000**

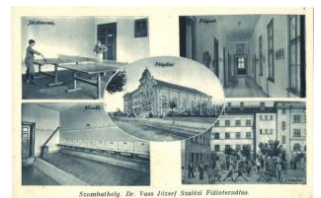

20917. Szombathely, Dr. Vass József Szalé T2 **1600**



20918. 1935 Szombathely, papnevelő intéz T2/3 **1400**



20919. Szombathely, M. kir. bábaképző inté T1 **2400**



20920. Szombathely, gyermekmenhely T1 T1 **1600**



20921. Szombathely, Szaléziánus Othon T1 T1 **1200**

Weboldalunkon a zárás pillanatáig licitálhat és követheti tételei állását!



20922. ✉ 1944 Tahy, Diák szálló. Szövétnek k T2/31000



20923. ✉ 1926 Taktaharkány, a levéltár Deák István 1000



20924. ✱ Tálya, Bejczy László lakháza, villa T2 T2 2200



20925. ✉ Tamási, látkép. Jeruzsálem Ede király T2/3 3000



20926. ✱ 1903 Tapolca, Fő utca. Koblenzler I T1/2 3000



20927. ✱ Tapolca, Fő utca, Berger J. fia borke T2/33200



20928. ✉ 1948 Tarcal, Rómái katolikus és refo T2/3 1000



20929. ✱✱ Tata-Tóváros, Tata-tóváros; Tatai vas T13800



20930. ✱✱ Tata, Magyar Általános Kószénbá T2/3 3800



20931. ✱✱ Tatabánya, Altiszti lakóházak, Magya T21800



20932. ✱✱ Tatabánya, Magyar Általános Kósz T2/3 1800



20933. ✉ 1914 Tata, Tata-tóváros; Grófi kastély T2 2400



20934. ✱ Tatabánya, Magyar Általános Kószénbá T22000



20935. ✱✱ Tata-Tóváros, Török mecset (fl) T2 T2/3 1600



20936. ✉ 1933 Tatatóváros, Tata-Tóváros; An T2/3 1000



20937. ✉ 1907 Tatabánya, Függetlenség T2/3 4000



20938. ✉ 1942 Tatabánya, Réseológép munkába T3800



20939. ✉ Tatabánya, Kórház T2 T2 1800



20940. ✱ 1953 Tatabánya, kastély. Képzőműv T2/31000



20941. ✉ 1909 Tihany, a tihanyi templom visszah T2 3200



20942. ✱✱ Tihany, az apátosság és alatta a Ma T2/3 1000



20943. ✱ Tiszafüred, strandfürdő (EK) T2/3 T2/3 1000



20944. ✉ 1932 Tolna, Szentháromság szobor, T2/3 1000



20945. ✱✱ Törökbálint, Fő utca, Községháza, T2/3 2600



20946. ✱✱ Törökbálint, Notre Dame Zárda (ra T2/31600



20947. ✱✱ Törökszentmiklós, Vágóhid. Kongor T3 5500



20948. ✱✱ Törökszentmiklós, Almássy utca, kö T3 5500



20949. ✉ 1915 Törökszentmiklós, Vigadó. Kong T32400



20950. ✉ Törökszentmiklós, M. kir. Járásbíróház T22400



20951. ✱✱ Tura, Rómái katolikus templom, Sch T21800



20952. ✉ 1936 Újhuta, Magaslati gyógyhely 700 T2 1400



20953. ✱ Újszász, Rómái katolikus templom, V T2/31000



20954. ☒ 1939 Újszász, Római katolikus templom T2 1800



20955. ☒ Újszentmargita, Szentmargita; Egy éve T23000



20956. ** Uzovics telep (Izsák), vasútállomás. p T16000



20957. ☒ 1908 Vác, Fő tér, templom, üzletek T2/3 2800



20958. ☒ Vác, Fehérek temploma, Kálmán József T2 1000



20959. ☒ 1904 Vác, Siketn érnák Kír. Országo T2/3 3000



20960. * Vámosgyörk (Heves), Nagy ártézi kút, T21000



20961. ☒ 1939 Vámosmiko la, látkép, utca, auto T2 2600



20962. ☒ Várpalota, Vár Mátyás király idejéből T2 1000



20963. ☒ 1904 Vasvár, gyógyszertár (EK) T2/ T2/3 5000



20964. ☒ Vécs, utca, templom, Hangya Szöv T2/3 3000



20965. ☒ Velem, Szent Vid kápolna, villa, Hőső T2 2000



20966. * Vép, Római katolikus iskola, Római T2/3 1800



20967. ☒ 1906 Verőce, Nógrádverőce; nyaral T2/3 4000



20968. ** Verőce, Nógrádverőce; Migazzi út T2/31200

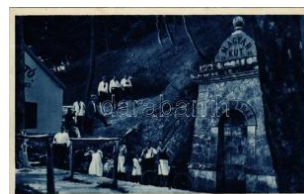

20969. ** Verőce, Nógrádverőce; Magyarkút T1 2200



20970. ** Verőce, Nógrádverőce; Migazzi út T1/21400



20971. ☒ 1916 Vértesacska, Lovasberényi utc T2/3 7000



20972. ** Veszprém, Veszprém megye cím T1/220000

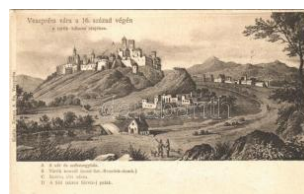

20973. * 1903 Veszprém, Vár a 16. század végé T31000



20974. ☒ 1941 Veszprém, látkép a viaduktalt, T2/3 1400



20975. ** Veszprém, Buhim-völgyi Séd rész T2/3 1000

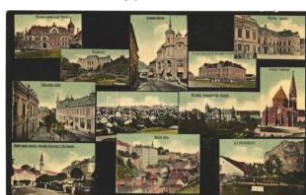

20976. ** Veszprém, Püspöki kormányzói palota T12200



20977. * 1930 Veszprém, közsegháza (EK) T2/3 T2/32000

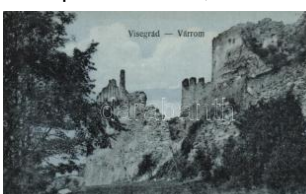

20978. ** Visegrád, d várom T2 T2 1000

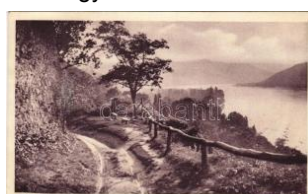

20979. ☒ Visegrád, Kilitás a Dunára T2 T2 1000

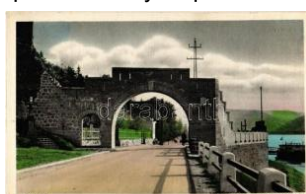

20980. * Visegrád, Vízibáslya az Országzászló T2 1400

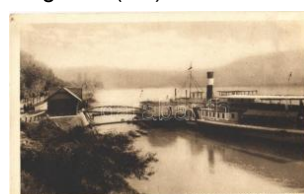

20981. ** Visegrád, Hajóállomás, gőzhajó T2 T2 1400



20982. ** Visegrád, Mátyás forrás (EK) T2/3 T2/3 1200

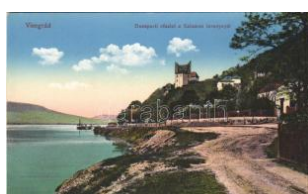

20983. ** Visegrád, Duna parti részlet, Salamo T22800



20984. ** Zalaegerszeg, Wlassics Gyula utca. T1/21200



20985. * 1919 Zalaegerszeg, Polgári iskola T2 T2 2800

Lindner és Kobra termékek teljes választékban megrendelhetők irodánkban vagy



20986. * Zalaegerszeg, Állami polgári leányi T2/3 2200



20987. * Zalaölvő, látkép a római híddal, Róma T2 1800

ebol



20988. * Zamárdi, Balaton zamárdi; Park, Magy T22000



20989. * Zamárdi, Balaton zamárdi; Magyar Józ T23600



20990. * * * Zamárdi, Balaton zamárdi; Tanárok T2/31000



20991. * Zánka, látkép, Nagy Lajos villa, Maros T2 2000



20992. * 1915 Zirc, Apátság lak. Deutsch Mór k T31600



20993. * 1934 Zirc, Postás erdei ház, hall, ebéd T31000



20994. * 1935 Zirc, Hősök szobra, emlékmű T2 1600



20995. * Zsámbék, templom (EK) T2/3 T2/3 1000

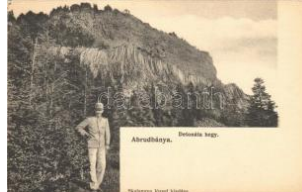

20996. * * * Abrudbánya, Abrud; Detonáta hegy. T2 3600

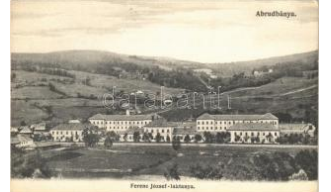

20997. * * * Abrudbánya, Abrud; Ferenc József T2/3 6000



20998. * * * Abrudbánya, Abrud; Fő tér, templom T2/3 4800



20999. * * * Abrudbánya, Abrud; látkép. Skalangy T23600



21000. * 1910 Ada Kaleh. Hutterer G. 8. T2 1800



21001. * 1914 Ada Kaleh, Török üzletek, bazár T3 3000



21002. * 1914 Algyógy, Geogaiu; M. kir. állami v T23800



21003. * 1914 Algyógy, Geogaiu; M. kir. állami T2/33200



21004. * 1914 Algyógy, Geogaiu; Fürdőgyógy T2/33000



21005. * 1916 Alsójára, Járásbíróság, s T2/39000



21006. * * * Alsórákos, Ratsch, Racos; Reform T2/32500



21007. * 1911 Anina, Stájerlakánina, Stájerlak, T3 2000



21008. * 1932 Arad, Maros folyó partja / Mur T2/3 2000



21009. * 1934 Arad, Parcul Unirei cu Biserica L T2 1600



21010. * Arad, Kossuth szobor. Kiadja a Délvidé T41600



21011. * 1905 Arad, a 13 v. értanú kivégzési he T2/34000



21012. * Arad, József főherceg út, Kereskedelm T21600



21013. * 1907 Arad, Törvénytársági palota / co T2/3 1400



21014. * 1915 Arad, Andrássy tér, emlékmű, T2/3 2000



21015. * * * Arad, Lyceum / school T1 T1 2800



21016. * 1916 Arad, Vértanúsobor, Bogsán T2/31000

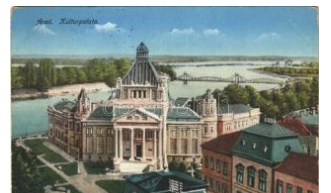

21017. * 1916 Arad, Kultúrpalota. Weisz Leo T2/3 1000



21018. ☒ 1913 Arad, Szent László utca. Kerpel T3 4000



21019. ☒ 1913 Arad, Szabadság tér és szobor T2/32400



21020. ☒ 1913 Arad, Magyar Automobil Gyár R T210000



21021. * 1941 Arad, Szabadság szobor, irrede T2/35500



21022. * 1908 Arad, Honvéd gyalogsági laktán T2/36000



21023. ☒ 1909 Arad, Petőfi utca, Elsőrendű ara T47000



21024. ☒ 1905 Arad, az 1751-ben épült Minor T2/39000



21025. * 1907 Arad, Vesztohely / Martyrs' mon T2 2400



21026. ☒ 1918 Arad, Andrássy tér, Steigerwald T2 3200



21027. ☒ 1906 Arad, Szabadság tér, Szabad T2/3 4000



21028. ☒ 1941 Bálványosváraja, Schlosswall T2/3 3000



21029. ☒ 1908 Bálványosfürdő, Baile Balvanyo T2/34400



21030. ☒ 1910 Bázias, Görögkeleti zárda / Or T2/3 1000



21031. ☒ 1915 Bélajablanc, Jablanica, lablanita T4 5500



21032. * 1940 Beszterce, Bistritz, Bistrita; utca, T2 3000



21033. ☒ 1914 Bihar, Bihor; Földvár utca és ó T2/3 4400



21034. ☒ 1932 Biharfüred, Stana de Vale, Stina T2 2400



21035. ** Boksánbánya, Némethbogsán, Bocs T2/3 2800



21036. ☒ 1936 Borszék, Borsec; Hotel Melik szá T22000



21037. * Borszék, Borsec; Melik szálloda és étt T2 1600



21038. ** Borszék, Borsec; Park, Hotel Melik s T21400



21039. ** Borszék-fürdő, Baile Borsec; Strul T2/3 2400



21040. ☒ 1910 Bozovics, Bozovici; Hauptplatz / T2 4000



21041. ☒ 1915 Brassó, Kronstadt, Brasov; S T2/3 11000



21042. ** Brassó, Kronstadt, Brasov; Schwa T2/312000



21043. ☒ 1929 Brassó, Kronstadt, Brasov; látke T3 1000



21044. ☒ 1902 Brassó, Kronstadt, Brasov; Blic T3/41000



21045. ☒ 1908 Brassó, Kronstadt, Brasov; Inn T2/31000



21046. ☒ 1910 Brassó, Kronstadt, Brasov; Sta T2/39000



21047. ☒ 1914 Brassó, Kronstadt, Brasov; Pénz T21600



21048. * 1909 Brassó, Kronstadt, Brasov; (EB T2/31800



21049. ☒ 1911 Brassó, Kronstadt, Brasov; Post T2 1800

Weboldalunkon a zárás pillanatáig licitálhat és követheti tételei állását!



21050. ☒ 1915 Brassó, Kronstadt, Brasov; S T2/31000



21051. ☒ 1912 Brassó, Kronstadt, Brasov; Mil T2/3 1000



21052. ** Brassó, Kronstadt, Brasov; Kornze T1/2 3600



21053. ☒ 1910 Brassó, Kronstadt, Brasov; tem T2/32200



21054. ☒ 1912 Brassó, Kronstadt, Brasov; Mil T2/3 1600



21055. ** Buteanu-csúcs, Vanatorea lui Butea T1 2000



21056. ☒ 1939 Buziásfürdő, Buziás, Baile Buz T2/32000



21057. ** Buziás-fürdő, Buziás; Szent Antal T2/32400



21058. ☒ 1909 Buziásfürdő, Baile Buzias; Hársf T2 2000



21059. ** Csíkelne, Delnita; székely népvisele T12000



21060. ** Csiki havasok, Egyes-kő, vadász / P T11600



21061. * Csíksomlyó, Sumuleu Ciuc; kegytemp T4 1000



21062. ☒ 1912 Csíkszentimre, Csík-Szt.-Imre, T2 12000



21063. ☒ 1944 Csíkszereda, Miercurea Ciuc; A T2 3600



21064. ☒ 1940 Csíkszereda, Miercurea Ciuc; M T3 2000



21065. ☒ 1918 Csíkszereda, Miercurea Ciuc; va T47000



21066. ☒ Csíkszereda, Miercurea Ciuc; Római k T21400



21067. ** 1940 Dés, Dej; bevonulás / entry of T1 4000



21068. * Dés, Dej; Biserica Reformata / Reform T3 1000



21069. ☒ 1941 Dés, Dej; vilanegyed, üzlet, ke T2/33000



21070. ☒ Dés, Dej; Szamos híd / bridge T2 T2 1200



21071. ☒ 1911 Dés, Dej; református templom, p T22400



21072. ☒ 1911 Dés, Dej; Európa szálloda és ká T23600



21073. ** Detonáta-hegy, Detunata; Galfi Gy T1/23000



21074. ** Déva, Parcul cu cetatea / park, vár T2/32000



21075. ** Déva, Piața Unirii cu casa orasului / T2 4000



21076. ** Déva, Biserica gr. or. / Görögkeleti o T25500



21077. ☒ 1910 Déva, látkép / general view (fl T2/3 1200

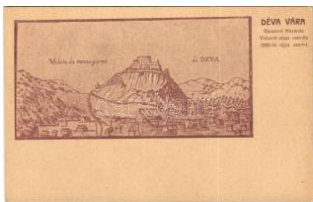

21078. ** Déva, vár Giovanni Morando Visco T1/22400



21079. ** Déva. Photo Corso T2 T2 2000



21080. ☒ 1906 Déva, vár / castle (EK) T2/3 T2/3 2200

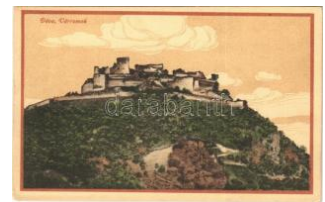

21081. ☒ 1917 Déva, vármok / castle ruins (T2/31400



21082. ☒ 1929 Déva, Tanítóképezde, reformát T2/1600



21083. ☒ 1903 Élesd, Alesd; családi fotó kora T2/31200



21084. ☒ 1903 Előpatak, V alcele; Tó / Teich / L T2 2200



21085. * 1941 Érmihályfalva, Valea lui Mihai; T2/3 1000



21086. ** Érmihályfalva, Valea lui Mihai; közsé T3 1000



21087. * 1918 Érmihályfalva, Valea lui Mihai; Fő T31000



21088. ☒ Érmihályfalva, Valea lui Mihai; orszá T2/3 1000



21089. ☒ 1911 Érmihályfalva, Valea lui Mihai; V T31400



21090. ☒ 1908 Erzsébetváros, Dumbraveni; H T2/3000



21091. ☒ 1902 Facset, Facsád, Fagat; Ujtelep T2/36000



21092. ☒ Felsőbánya, Baia Sprie; Külvárosi ré T2/34800



21093. ** Felsőderna, Derna; kórház. Kiadja L T1 1000



21094. ☒ 1912 Felsőszilvás, Silvasu de Sus; M T2 2800



21095. ** Felsővisó, Visu de Sus; Horthy M T1/22200



21096. ☒ 1943 Felsővisó, Visu de Sus; Kis-P T2/3 2200



21097. ** Fenyőfalva, Brașdu, Brad, Gierelsau, T1 17000



21098. ☒ 1902 Ferencfalva, Valiug; Villa Veroni T3 4000



21099. ☒ Fogaras, Fagaras; Olt folyó hídja. Ki T2/3 2200



21100. ☒ Fogaras, Fagaras; Güterdirektion / M T2/33400



21101. ☒ Fogarasi-havasok, Muntii Fagarasu T2/3 1000



21102. * 1939 Fogarasi-havasok (Fogarasi Ká T1/21400



21103. ** Fugyi, Fughiu; Református templom T1/21000



21104. ** Gyergyócsomafalva, Csomafalva, C T13600



21105. ☒ 1940 Gyergyószentmiklós, Gheorgh T2/3 3600



21106. * Gyergyószentmiklós, Gheorgheni; S T2/3 1600



21107. ** Gyilkos-tó, Lacul Rosu; Békás-szoros / 2000



21108. ** Gyilkos-tó, Lacul Rosu; - 5 db régi k 1000



21109. ☒ Gyilkos-tó, Lacul Rosu; szálló, Schleu T2 1000



21110. ** Gyimes, Ghimes; Csángó fonó assz T2 1200



21111. ☒ 1913 Gyulafehérvár, Alba Iulia; Felső T2/31600



21112. ☒ 1916 Gyulafehérvár, Karlsburg, Alba Iulia T32000



21113. ☒ 1916 Gyulafehérvár, Karlsburg, Alba Iulia T2/3 2400

Havi két gyorsárverésünkre folyamatosan várjuk a beadásokat!



21114. ☒ 1909 Gyulafehérvár, Alba Iulia; Utá T2/36000



21115. * Gyulafehérvár, Karlsburg, Alba Iulia; T2/32400



21116. ☒ Gyulafehérvár, Karlsburg, Alba Iulia T2/32600



21117. ** Gyulafehérvár, Karlsburg, Alba Iulia T2 2200



21118. ** Harghita, Harghita; fakápolna / wood T2 2400



21119. * 1907-1909 Hegyközpályi, Paleu; Szüre T21000



21120. * 1913 Herkulesfürdő, Baile Herculane T2/3 2000



21121. * Herkulesfürdő, Baile Herculane; Három T23000



21122. ☒ 1899 (Vorläufer) Herkulesfürdő, Bai T2/3 4000



21123. ☒ 1917 Homoródkemenyfalva, Comane T310000



21124. ☒ 1912 Homoródszentmárton, Martin T3/410000



21125. ☒ 1908 Kapnikbánya, Cavnic; Római ka T2 3000



21126. ☒ 1917 Karánsebes, Caransebes; Már T2/3 3400



21127. ** Karánsebes, Caransebes; Városháza T23600



21128. ** Kézdivásárhely, Targu Secuiesc; IV T1 2600



21129. * 1911 Kézdivásárhely, Targu Secuiesc T2/3 2000



21130. ** Kézdivásárhely, Targu Secuiesc; Fő T21600



21131. * 1942 Kézdivásárhely, Targu Secuiesc; T3 3000



21132. * Királyhágó, Bucea; erdő / fore T2/31800

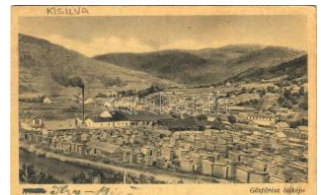

21133. * Kisilva, Ilva Mica; gőzfűrésztelep / sa T3 3000



21134. ☒ Kisjenő, Chisineu-Cris; Római katoliku T25500



21135. * 1941 Kolozsfürdő, Baile Cojocna; Só T1/21800



21136. ☒ Kolozsvár, Cluj; Mátyas király tér, gyó T1/21000



21137. ☒ 1907 Kolozsvár, Cluj; Központi egye T2/31200



21138. ☒ 1914 Kolozsvár, Cluj; Piaristák temp T2/32400



21139. ** Kolozsvár, Cluj; Fadrusz János Mátý T12000



21140. ** Kolozsvár, Cluj; Wesselényi Miklós T2/33000



21141. ☒ 1914 Kolozsvár, Cluj; Seta tér, Ged T2/3 1200



21142. ☒ 1905 Kolozsvár, Cluj; Sétatéri tó. Rigó T35000



21143. ☒ 1941 Kolozsvár, Cluj; Horthy Miklós ú T21000



21144. ☒ 1944 Kolozsvár, Cluj; Szamos híd kör T21600



21145. ** Kolozsvár, Cluj; Marinaum, bels / T1/2 1800



21146. ☒ 1916 Kolozsvár, Cluj; Unitárius Kollé T2 2800



21147. ☒ 1912 Kolozsvár, Cluj; Igazságügyi p T2/32600



21148. ✱ Kolozsvár, Cluj; k linikák / clinics T2 T2 2400



21149. ☒ 1943 Kolozsvár, Cluj; botanikus kert / T2 1600



21150. ☒ 1912 Kolozsvár, Cluj; New York szálló T22400



21151. ☒ 1896 (Vorläufer!!) Kolozsvár, Cluj; Fő T47000



21152. ☒ 1910 Kolozsvár, Cluj; Izraelita templ T3 16000



21153. ☒ 1911 Kolozsvár, Cluj; Szamos részl T2/3 3200



21154. ☒ 1914 Kolozsvár, Cluj; Bethlen bástya, T25500



21155. ☒ 1911 Kolozsvár, Cluj; Sétatéri tó. Rigó T29000



21156. ☒ 1910 Kolozsvár, Cluj; Egyetemi kőn T2/31800



21157. ☒ 1911 Kolozsvár, Cluj; Deák Ferenc ut T2 2400



21158. ☒ Kolozsvár, Cluj; I. Ferenc József iparm T21600



21159. ☒ 1901 Kolozsvár, Cluj; I. Ferenc Józse T2/32800



21160. ☒ 1940 Kolozsvár, Cluj; bevonulás, Hor T3 2000



21161. ✱ Kolozsvár, Cluj; New York szálloda é T2/33000



21162. ✱✱ Kolozsvár, Cluj; M. kir. állami tanítón T23000



21163. ✱✱ Kolozsvár, Cluj; Szamos-parti részle T2 2000



21164. ✱ Kolozsvár, Cluj; T anítók háza a Hunya T23600



21165. ☒ 1912 Kolozsvár, Cluj; Sétatéri színház T2 1400



21166. ✱ 1914 Kolozsvár, Cluj; Menza akadémia T23000



21167. ☒ 1914 Kolozsvár, Cluj; Mátyás király T2/3 2600



21168. ☒ 1914 Kolozsvár, Cluj; Tudományos T2/31000



21169. ☒ 1911 Kolozsvár, Cluj; Malom utca, Vá T24000



21170. ☒ 1914 Kolozsvár, Cluj; Sétatéri részlet T2 1600



21171. ☒ 1912 Kolozsvár, Cluj; Központi szál T2/3 1800



21172. ☒ 1914 Kolozsvár, Cluj; vasútállomás / T2 2400



21173. ☒ Kolozsvár, Cluj; Kereskedelmi és Ipa T2/31800



21174. ✱✱ Kolozsvár, Cluj; Katona Mátyás kir T1/2 1000



21175. ✱✱ Kolozsvár, Cluj; Szamos részlet, ma T1 1800



21176. ✱ Kolozsvár, Cluj; Kossuth utca, unitárius T3 3200



21177. ✱✱ Kolozsvár, Cluj; Mátyás király szobo T2 1000

Rengeteg érdekes tétel az egyéb gyűjtési területek anyagában!



21178. * Kolozsvár, Cluj; Farkas utcai reformát T1 1200



21179. ☒ Kolozsvár, Cluj; M átyás király tér, Jak T2/31200



21180. ** Kolozsvár, Cluj; Farkas utcai ref. tem T21200



21181. ** Kolozsvár, Cluj; Ferencrendiek Korn T1 1200



21182. ** Kolozsvár, Cluj; Farkas utcai reformát T1 1200



21183. * Kolozsvár, Cluj; F arkas utcai templom T1 1200



21184. * 1912 Kolozsvár, C luj; Farkas utca, egy T2 3200



21185. ☒ 1913 Kolozsvár, Cluj; Uránia színház T2/32200



21186. ☒ 1912 Kolozsvár, Cluj; Nyári színház. S T21200



21187. ☒ 1914 Kolozsvár, Cluj; New York szá T2/32800



21188. * 1907 Kolozsvár, C luj; tanítók háza / t T2/3 1200



21189. ☒ 1912 Kolozsvár, Cluj; Nyári színház T2/31200



21190. ☒ 1911 Kolozsvár, Cluj; Vashíd, életb T2/3 3200



21191. * Kolozsvár, Cluj; M átyás király tér déli o T24200



21192. * Kolozsvár, Cluj; M ensa akadémia és T2/3 3000



21193. ** Kolozsvár, Cluj; Kereskedelmi és ipa T21200



21194. ☒ 1909 Kolozsvár, Cluj; Erzsébet út, h T2/32600



21195. ☒ 1914 Kolozsvár, Cluj; 1617. évben / T1/23000



21196. ☒ 1914 Kolozsvár, Cluj; Mátyás király T2/3 1000



21197. ** Kolozsvár, Cluj; Emke tér, magyar z T1 3000



21198. * Kolozsvár, Cluj; E gyetemi könyvtár / u T3 1800



21199. ☒ 1916 Kolozsvár, Cluj; Mariánum / girl T21200



21200. ** Kolozsvár, Cluj; Bethlen bástya / bas T11200

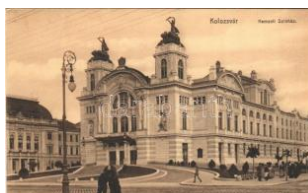

21201. ☒ 1914 Kolozsvár, Cluj; Nemzeti szính T2/31000



21202. ** Kolozsvár, Cluj; Gazdasági akadém T1/3600



21203. ☒ 1910 Kolozsvár, Cluj; Ferenc József t T2 1200



21204. ☒ Kovászna, Covas na; Fő tér, Adalbert I T21600



21205. * 1901 Kovászna, C ovasna; Járásbírósz T2/34000



21206. ☒ 1942 Kovászna, Covasna; Tündérvöl T3 1000



21207. ☒ 1907 Kraszna, Sz ilágkraszna, Crasna T21000

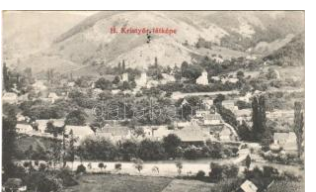

21208. ☒ 1909 Kristyor, Hu nyadkristyor, Criscio T2 1000



21209. * 1903 Kristyor, Hu nyadkristyor, Criscio T4 4000



21210. ☒ 1905 Küküllővár , Cetatea de Baita; G T27000



21211. ☒ Lóhavas, Podu C alului; Magyar Sí Klu T21000



21212. ☒ 1913 Lugos, Lug oj; Bonnáz utca, üzle T24000



21213. ☒ 1913 Lugos, Lug oj; vas híd, Délmag T2/32400



21214. ** 1912 Lugos, Lu goj; Emlékül Héger J T24000



21215. ☒ 1905 Lugos, Lug oj; Temes részlet a T3/42400



21216. ☒ Lugos, Lug oj; szí nház / theatre T2 T2 2200



21217. ☒ 1911 Lugos, Lug oj; Uj vasúti híd a Ma T32800



21218. * Lugos, Lug oj; M. kir. pénzügyigazgató T22000



21219. ☒ 1913 Lugos, Lug oj; Bésán bérpalota T2/32600



21220. ** Lugos, Lug oj; T emespart, Délmagya T22000



21221. ☒ 1902 Lugos, Lug oj; Bésán palota, v T2/3 3000



21222. ☒ 1901 Lugos, Lug oj; főgimnázium, sz T2/33000



21223. ☒ 1913 Lugos, Lug oj; Templom utca, ká T21000



21224. * 1927 Lugos, Lu goj; leányiskola csoport T2 1800

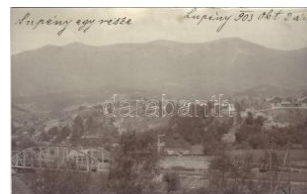

21225. ☒ 1903 Lupény, Lu peni; vasúti híd, bá T2/34000



21226. * 1944 Madarasi-H argita, Harghita-Ma T2/31000



21227. ☒ 1911 Málnás-fürd ő, Malnas Bai; Vasút T22000



21228. ☒ 1910 Máramaros sziget, Sighetu Marm T22800



21229. ☒ Máramarossziget , Sighetu Marmatiei; T23000



21230. ☒ 1904 Máramaros sziget, Sighetu Marm T3000



21231. ☒ Máramarossziget , Sighetu Marmatie T2/31600



21232. ☒ Máramarossziget , Sighetu Marmatiei; T41000



21233. ** Margitta, Margh ita; utca képek, temp T2 2000



21234. ☒ Marosbogát, Boga ta de Mures; kast T2/3 6000



21235. * Marosbogát, Boga ta de Mures; Antal T2/3 1600



21236. ** Marosfő, Izvoru Muresului; üdülőtele T11200



21237. ☒ Maroshévíz, Top lita; Urmáncz kasté T2 3600



21238. ☒ Marosludas, Ludus T2 6000



21239. ☒ Marosludas, Ludus T2/34400



21240. ☒ 1914 Marosludas , Ludosul de Mures T2/38000



21241. ☒ 1914 Marosludas , Ludosul de Mures T2/36000

Rengeteg érdekes tétel az egyéb gyűjtési területek anyagában!



21242. ☒ 1911 Marosludas
s, Ludosul de Mure T2/38000



21243. ☒ 1912 Marosludas
, Ludosul de Mures T2/37000



21244. ☒ 1911 Marosludas
, Ludosul de Mures, T2 6000



21245. * 1907 Marosludas
, Ludosul de Mures T2/34400



21246. ☒ 1908 Marosújvár
, Uioara, Ocna Mure T2 2000



21247. ☒ 1907 Marosvásár
hely, Targu Mures; S T24800



21248. ** Marosvásárhely
, Targu Mures; Széc T2 1400



21249. ☒ 1914 Marosvásár
hely, Targu Mures; A T31400



21250. ☒ 1914 Marosvásár
hely, Targu Mures; T2/31400



21251. ☒ 1914 Marosvásár
hely, Targu Mures; T2/32000



21252. ☒ 1907 Marosvásár
hely, Targu Mures; T2/36000



21253. ☒ 1940 Marosvásár
hely, Targu Mures; S T22400



21254. ** 1940 Marosvásár
hely, Targu Mures T2 4000



21255. ☒ 1912 Marosvásár
hely, Targu Mures; T2/32600



21256. ☒ 1942 Marosvásár
hely, Targu Mures; v T2 1000



21257. ** Marosvásárhely
, Targu Mures; Ale T1/2 1600



21258. * 1940 Marosvásár
hely, Targu Mures; te T21800



21259. * 1928 Marosvécs,
Wetsch, Brancovene T32400



21260. ☒ 1939 Medgyes, M
ediasch, Medias; o T2/32000



21261. * Mikháza, Mikeház
a, Calugareni; Széke T21200



21262. ☒ 1914 Mocsolya, V
alea Pomilor; Anna T2/36000



21263. ☒ 1911 Nagymás
, Almasu Mare; Re T2/3 5500



21264. ☒ 1911 Nagymás
, Almasu Mare; Ro T2/3 4000



21265. ☒ 1911 Nagymás
, Almasu Mare; All T2/3 5500



21266. ☒ 1911 Nagymás
, Almasu Mare; Ura T2/39000



21267. ☒ 1911 Nagymás
, Almasu Mare; Fő T2/3 6000



21268. ☒ 1911 Nagymás
, Almasu Mare; Post T2 7000



21269. ☒ 1911 Nagymás
, Almasu Mare; Dezs T33600



21270. * Nagybacon, Nagy-
Bacson, Batanii M T2/38000



21271. ** Nagybacon, Na
gy-Bacson, Batanii M T36000



21272. * 1912 Nagybacon,
Nagy-Bacson, Batan T46000



21273. ☒ 1912 Nagybacon
, Nagy-Bacson, Ba T2/34800



21274. ** Nagybacon, Nagy-Bacson, Batanii M T1800



21275. 1943 Nagybacon, Nagy-Bacson, Bata T21400



21276. ** Nagybánya, Baia Mare; Fokhagymá T12000



21277. ** Nagybánya, Baia Mare; Harmadik v T13000



21278. 1940 Nagybánya, Baia Mare; bevon T2/34000



21279. Nagybánya, Baia Mare; Kispiaç, utc T2/33600



21280. 1913 Nagybánya, Baia Mare; Kir. Já T2/33400



21281. 1910 Nagybánya, Baia Mare; Széçh T2/33200



21282. Nagybánya, Baia Mare; Református te T21800



21283. 1940 Nagybánya, Baia Mare; Scoal T2/34000

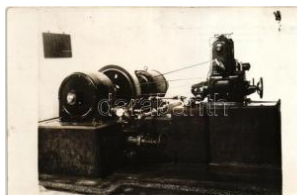

21284. ** Nagybánya, Baia Mare; Mina Statulu T21600



21285. 1911 Nagybánya, Baia Mare; M. kir. Pénz T2/35500



21286. 1912 Nagybánya, Baia Mare; Bethlen kollég T33600



21287. 1928 Nagybánya, Baia Mare; Sétatéri rés T3/43000



21288. 1904 Nagybánya, Baia Mare; Bethlen főis T2/34000



21289. 1911 Nagybánya, Baia Mare; Bethlen főiskola, Re T41600



21290. 1928 Nagybánya, Baia Mare; Csipkésbás T2/33800



21291. Nagybánya, Baia Mare; Háful T2/31200



21292. 1913 Nagybánya, Baia Mare; Kossuth szo T23000



21293. 1911 Nagybánya, Baia Mare; Sa T33000



21294. 1911 Nagybánya, Baia Mare; Hohenstein, Pia T210000



21295. ** Nagybánya, Baia Mare; Arany Jáno T1/21200



21296. 1914 Nagybánya, Baia Mare; Hermannstadt, Sib T21600



21297. 1909 Nagybánya, Baia Mare; S T2/32600



21298. 1917 Nagybánya, Baia Mare; Hermannstadt, Sib T2/33600



21299. ** Nagybánya, Baia Mare; Hermannstadt, Sibiu T2/31600



21300. 1910 Nagybánya, Baia Mare; Hermannstadt, Sib T2/31000



21301. ** Nagybánya, Baia Mare; Hermannstadt, Sibiu; H T11000

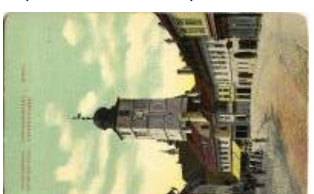

21302. * Nagybánya, Baia Mare; Hermannstadt, Sibiu; R T3/41400



21303. 1917 Nagybánya, Baia Mare; Hermannstadt, Sibiu; Ba T32800



21304. 1907 Nagybánya, Baia Mare; Sannicolau M T2/35500



21305. 1907 Nagybánya, Baia Mare; Lévy pa T2/37000

Lindner és Kobra termékek teljes választékban megrendelhetők irodánkban vagy



21306. ☒ 1906 Nagyvárada, Oradea; Kossuth T2/3800



21307. ✳ 1917 Nagyvárada, Oradea; Pályaudva T2/3500



21308. ☒ Nagyvárada, Oradea; Premontreiek tem T3200



21309. ☒ 1907 Nagyvárada, Oradea; Szent Lász T3 3800



21310. ☒ 1915 Nagyvárada, Oradea; Szent Lá T2/3 4800



21311. ☒ 1906 Nagyvárada, Oradea; Bémer tér, T29000



21312. ☒ 1924 Nagyvárada, Oradea; Körös-parti T3 1000



21313. ✳ 1941 Nagyvárada, Oradea; Országzá T2/3 1000



21314. ☒ 1913 Nagyvárada, Oradea; M. K. Honv T2 2200



21315. ☒ 1911 Nagyvárada, Oradea; Szent Lász T3 3000



21316. ☒ 1915 Nagyvárada, Oradea; Városház T2/31400



21317. ☒ 1915 Nagyvárada, Oradea; állami für T2/3 1400



21318. ✳ Nagyvárada, Oradea; Premontrei gimnázium T2 1600



21319. ☒ 1942 Nagyvárada, Oradea; Látkép a T2/3 1400



21320. ☒ 1942 Nagyvárada, Oradea; Körös folyó T2 1600



21321. ✳✳ Nagyvárada, Oradea; Körös folyó T2 2000



21322. ✳✳ Nagyvárada, Oradea; Bémer tér, Szig T2 1000



21323. ☒ 1939 Nándorhegy, Otelu Rosu, Ferdin T22600



21324. ☒ 1928 Oláhszentgyörgy, Sangeorgiu T2/3 3600



21325. ☒ 1944 Oláhszentgyörgy, Sangeorz-Bai T2 1400



21326. ✳ Óradna, Alt-Rodna, Rodna; Főszolgab T23400



21327. ✳✳ Oravicabánya, Oravica, Oravicza, T2/3 3800



21328. ☒ Oravica-Anina, Oravita-Anina; Hegyip T2 3600

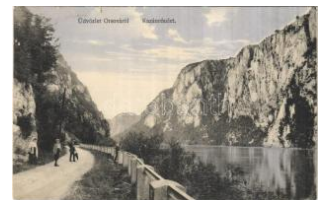

21329. ✳✳ Orsova, Kazán-szoros / gorge (EK T2/3 1000



21330. ☒ 1908 Orsova, Kasanpartie / Kazán- T2/3 1600

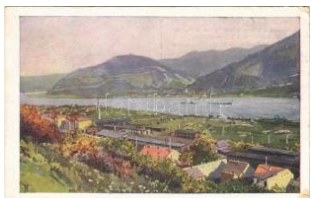

21331. ✳✳ Orsova, Magyar Királyi Folyam és T2/3 2000



21332. ✳✳ Petrosény, Szurduki ré T2/31000

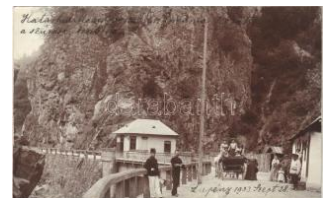

21333. ☒ 1903 Petrosény, Petrosani; határhíd T2 5000



21334. ☒ 1912 Petrosény, Petrosani; Szurduk T2 1400

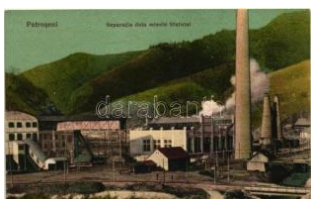

21335. ✳✳ Petrosény, Petrosani; Kőszénbánya T1 2600



21336. ✳✳ Petrosény, Petrosani; Szurduk-sz T2/31800



21337. ☒ 1912 Petrosény, Petrosani; határhíd T3/4 2000



21338. * 1923 Petrozsény , Petrosani; Gara cu T32400



21339. 1902 Petrozsény , Petrosani; Szurdu T2/32400



21340. 1915 Petrozsény , Petrosani; részlet T2/32600



21341. * Petrozsény, Petrosani; Szurduk-szor T2/31800



21342. 1904 Piski, Simeria; Szabadság szo T2/33600



21343. ** Radnaborberek , Borberek-fürdő, Va T1 1000



21344. ** Radnaborberek , Borberek-fürdő, Va T1 1000



21345. 1943 Radnaborberek, Borberek-fürdő T21400

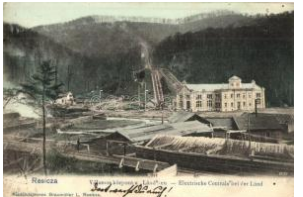

21346. 1906 Resica, Resita; Villamos központ T23600



21347. * 1908 Resica, Resita; W.L. 1144. (Rb T2/33800



21348. * Resica, Resita; Martin kályhák a vas T2/32400

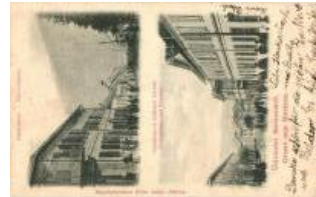

21349. 1902 Resica, Resita; Vasút utca, Népi T2 3200



21350. ** Resicabánya, Resicafalu, Resita; Fő T1 2200



21351. ** Resicabánya, Resita; Erzsébet király T12200



21352. ** Resicabánya, Resita; Bessemer utca T13200



21353. 1902 Reteag, Reteag; Állami iskola / state sc T21400



21354. * Retyezát, Retezat; Kendeffy mened T2/3 3000



21355. * Rév, Vad; Zichy barlang, Földgömb / T2/31000



21356. 1909 Rév, Vad; Vadu C risului; EKE (Erdél T2/3 2600



21357. 1912 Segesvár, Schässburg, Sighiso T2/36000



21358. * Segesvár, Schässburg, Sighisoara; V T2/31600



21359. ** Segesvár, Schässburg, Sighisoara; T T21600



21360. 1913 Segesvár, Schässburg, Sighiso T2/31600



21361. 1913 Segesvár, Schässburg, Sighisoa T2 1000



21362. 1913 Segesvár, Schässburg, Sighisoa T2 2600



21363. 1918 Segesvár, A ltschaessburg, Sig T2/3 1200



21364. 1909 Segesvár, Schässburg, Sighiso T2/33000



21365. 1915 Segesvár, Schässburg, Sighisoa T2 3000



21366. 1913 Segesvár, Schässburg, Sighisoa T2 1600



21367. 1913 Segesvár, Schässburg, Sighiso T2/31800



21368. 1913 Segesvár, Schässburg, Sighisoa T2 2200



21369. 1913 Segesvár, Schässburg, Sighiso T2/31800

Havi két gyorsárverésünkre folyamatosan várjuk a beadásokat!



21370. ☒ 1915 Segesvár, Schässburg, Sigh T2/3 **1200**



21371. ✱✱ Segesvár, Schässburg, Sighisoara T2/3 **7000**



21372. ✱ Sepsiszentgyörgy, Sfântu Gheorghe T2/3 **2800**



21373. ✱✱ Sepsiszentgyörgy, Sfântu Gheorghe T11000



21374. ☒ 1909 Sepsiszentgyörgy, Sfântu Ghe T2/3 **10000**



21375. ✱ Sepsiszentgyörgy, Sfântu Gheorghe; M T2400



21376. ☒ 1943 Sepsiszentgyörgy, Sfântu Gheo T2/3 **1800**



21377. ☒ Sepsiszentgyörgy, Sfântu Gheorghe T2/3 **1400**



21378. ☒ Sepsiszentgyörgy, Sfântu Gheorghe T1/2 **1200**



21379. ☒ 1911 Sepsiszentgyörgy, Sfântu Gheo T2/3 **2600**



21380. ✱✱ Sepsiszentgyörgy, Sfântu Gheorghe T11000



21381. ☒ 1942 Somkerék, Sintereag; Balogh Je T21000



21382. ✱✱ Stájerlak, Steierdorf (Anina); Allam T2/3 **3000**



21383. ☒ Stájerlak, Steierdorf, Kirscha; Minis vö T22800



21384. ☒ 1908 Sugásfürdő, Baile Sugas (Sepsi T2 **5500**)



21385. ☒ 1912 Szalárd, Szalárd; Szolgabírói lak T3 **1000**



21386. ☒ Szamosújvár, Gh erla; Fő tér, Elite étte T22000



21387. ☒ Szamosújvár, Gh erla; Állami főgimnáz T43200



21388. ✱✱ Szamosújvár, Gh erla; Fő tér, Nits gy T1 **1000**



21389. ✱✱ Szamosújvár, Gh erla; Hősök emléke T1 **1000**



21390. ☒ 1912 Szászrégen, Reghin; park. Tra T2/3 **4000**



21391. ☒ 1917 Szászrégen, Reghin; Städtische T4 **3800**



21392. ✱✱ Szászrégen, Reghin; Német gimnázium T1 **1000**



21393. ✱ 1938 Szatmárnémeti, Satu T2/3 **2000**



21394. ☒ 1940 Szatmárnémeti, Satu Mare; bev T2/3 **1000**



21395. ✱ Szatmárnémeti, Satu Mare T2/3 **2200**



21396. ☒ 1911 Szatmárnémeti, Satu T2/3 **2400**



21397. ☒ 1910 Szatmárnémeti, Satu T2/3 **5500**



21398. ☒ 1902 Szatmárnémeti, Satu M T2 **5000**



21399. ☒ 1912 Szatmárnémeti, Satu M T2 **2600**



21400. ☒ Szatmárnémeti, Satu Mare; Deák tér / T2 **2200**



21401. ☒ Szatmárnémeti, Satu Mare; Kossuth ke T2 **3000**



21402. ☒ Szatmárnémeti, Satu Mare; Biserica T2/3 1200



21403. ✱✱ Szatmárnémeti, Satu Mare; Irgalma T2 3200



21404. ☒ 1940 Szatmárnémeti, Satu Mare; Róm T2/3200



21405. ☒ 1940 Szatmárnémeti, Satu Mare; bev T2/33600



21406. ☒ 1940 Szatmárnémeti, Satu Mare; látkép T41600



21407. ✱✱ 1940 Szatmárnémeti, Satu Mare; be T12200



21408. ☒ 1941 Szejké, Seiche (Székelyudvarhegy) T23000



21409. ✱ 1911 Székelykocsárd, Kocsárd, Lunca T3/45500



21410. ☒ 1911 Székelykocsárd, Kocsárd, Lunca T2/36000



21411. ☒ 1911 Székelykocsárd, Kocsárd, Lunca T2/34000



21412. ☒ Székelykocsárd, Kocsárd, Lunca Mu T2/33400



21413. ☒ 1907 Székelyudvarhely, Odorheiu S T2/32200



21414. ☒ 1943 Székelyudvarhely, Odorheiu S T2/31600



21415. ☒ Székelyudvarhely, Odorheiu Secuiesc T2 1800



21416. ☒ Székelyudvarhely, Odorheiu Secuiesc T2/31600



21417. ☒ Székelyudvarhely, Odorheiu Secuiesc T2/32600



21418. ☒ 1899 Szentágota, Agnetheln, Agnita; T4 3600



21419. ☒ 1914 Szépfalu, Temes-Szépfalu, Se T2/36000

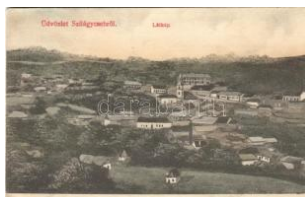

21420. ✱ Szilágycseh, Bömischdorf, Cehu Silv T2/31600



21421. ☒ Szilágycseh, Cehu Silvaniei; Község T2 2000



21422. ☒ Szilágysomlyó, Simleu Silvaniei; vasú T2 1000



21423. ✱ 1940 Szilágysomlyó, Simleu Silvaniei; T2 2000



21424. ☒ 1940 Szinérváralja, Seini; M. kir. I. sz T2 1800



21425. ✱✱✱ Szováta-fürdő, Baia Sovata - 4 db ré 1000



21426. ☒ 1917 Szováta-fürdő, Baile Sovata; D T2/35500

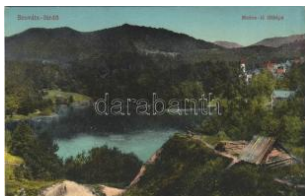

21427. ✱ Szováta-fürdő, Baile Sovata; Medve T1/2 1000



21428. ☒ Szováta-fürdő, Baile Sovata; Bernády kapu, T21800



21429. ☒ 1942 Szováta-fürdő, Baile Sovata; sóh T21000



21430. ☒ 1942 Szováta-fürdő, Baile Sovata; F T2/31000



21431. ☒ 1941 Szováta-fürdő, Baile Sovata; Fü T2 1400



21432. ☒ 1941 Szováta-fürdő, Baile Sovata; str T2 1000



21433. ☒ 1911 Szováta-fürdő, Baile Sovata; He T3 2400

Megnyílt megújult webshopunk! Folyamatosan bővülő kínálat!



21434. * Szovátfürdő, B. aia Sovata; Medve T1/2 **1000**



21435. ** Tasnád, község háza és elemi iskola T1 **1800**



21436. ** Tasnád, kaszinó / casino T1 **1800**



21437. ** Tasnád, Tasnad; M. kir. adóhivatal T2/3 **2000**



21438. ☒ 1911 Tasnád, Római katolikus temp T2/3 **2000**



21439. ☒ 1943 Tasnád T1/2 **1000**

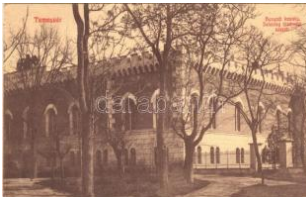

21440. ☒ 1907 Temesvár, Timisoara; Hunyadi k T2/4 **2600**



21441. ☒ 1912 Temesvár, Timisoara; Küttl tér T2/3 **1000**



21442. * 1916 Temesvár, Timisoara; Liget út a T2/3 **38000**



21443. ☒ 1910 Temesvár, Timisoara; Régi vár T3 **3400**



21444. * Temesvár, Timisoara; Andrassy út, vi T2 **12000**



21445. ☒ 1908 Temesvár, Timisoara; Béga sor T2 **2600**



21446. ☒ 1915 Temesvár, Timisoara; Belváros, T2 **2600**



21447. ** Temesvár, Timisoara; Józsefváros, T2 **1600**



21448. ☒ 1909 Temesvár, Timisoara; Prinz E T2/3 **2600**



21449. * Temesvár, Timisoara; Zsinagóga és T1/2 **5500**



21450. ** Temesvár, Timisoara; Józsefváros T2/3 **4400**



21451. ☒ Temesvár, Timisoara; Józsefváros, K T2/3 **4800**



21452. * Temesvár, Timisoara; Zápolya utca, bú T2/5 **2500**



21453. ☒ 1917 Temesvár, Timisoara; Józsefvár T2/3 **2600**



21454. ☒ 1914 Temesvár, Timisoara; Turbina T2/3 **5500**



21455. ☒ 1908 Temesvár, Timisoara; Gyárvá T2/3 **4800**



21456. ☒ 1907 Temesvár, Timisoara; Szent Gy T2/3 **6000**



21457. ** Temesvár, Timisoara; Gyárváros, Fő T2/3 **2800**



21458. ☒ 1914 Temesvár, Timisoara; Belváros, T2/3 **3000**



21459. ☒ 1905 Temesvár, Timisoara; Állami fel T2/3 **2800**



21460. ☒ 1914 Temesvár, Timisoara; Béga ré T2/3 **2800**



21461. ☒ 1906 Temesvár, Timisoara; M. kir. áll T2/3 **2600**



21462. ☒ 1898 Temesvár, Timisoara; Józsefv T2/3 **7000**



21463. ** Temesvár, Timisoara; Ferenc Józsz T1/2 **1800**



21464. ☒ 1899 Temesvár, Timisoara; Lonovics T4/4 **4800**



21465. * Temesvár, Timisoara; Maszalts L. kőte T3/7 **7000**



21466. ☒ 1902 Temesvár, Timisoara; Dóm té T2/39000



21467. ☒ 1911 Temesvár, Timisoara; M. kir. áll T2 2400



21468. ☒ 1917 Temesvár, Timisoara; Ferenc Jó T22800



21469. ☒ 1901 Temesvár, Timisoara; József T2/37000



21470. ** Temesvár, Timisoara; Béga-parti r T2/3 5000



21471. ☒ 1899 Temesvár, Timisoara; M. kir. á T2/36000



21472. ☒ 1905 Temesvár, Timisoara; Jenő he T2/32800



21473. ☒ 1911 Temesvár, Timisoara; András T2/3 3600



21474. ☒ 1902 Temesvár, Timisoara; Józsefvár T33400



21475. ☒ 1900 Temesvár, Timisoara; Jenő he T2/33400



21476. ☒ 1898 (Vorläufer) Temesvár, Timisoara T2/33000



21477. ☒ 1902 Temesvár, Timisoara; Gyárváros T2 8000



21478. ☒ 1906 Torda, Turda; sóbánya bejárata T2 5500



21479. * Torda, Turda; Hasadék a távtól / g T2/31200



21480. ☒ 1912 Torockó, Rimetea; Torockói n T2/35000



21481. ☒ Tótosbánya, Tótos (Budfalva, Budapest) T24200



21482. ☒ Tövis, Teius; Orozslán szálloda, utc T2/3 1800



21483. ☒ 1910 Tövis, Teius; vasútállomás. Izra T2/31600



21484. ☒ 1911 Tövis, Teius; utca, Ábrahám test T2 2200



21485. ☒ 1904 Tusnádfürdő, Baile Tusnad; Apo T31000



21486. ☒ 1936 Tusnádfürdő, Baile Tusnad; P T2/3 1400



21487. ☒ 1905 Tusnádfürdő, Baile Tusnad; S T2/3 3000



21488. ☒ 1943 Tusnádfürdő, Baile Tusnad; ph T2/31200

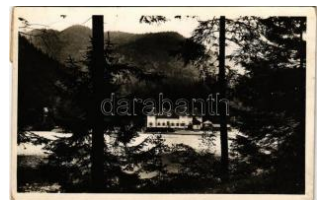

21489. ☒ 1943 Tusnádfürdő, Baile Tusnad; C T2/3 1000



21490. ** Tusnádfürdő, Baile Tusnad; templom T31000



21491. ** Verespatak, Goidbach, Rosia Montan T2/3 4000



21492. ☒ 1903 Visóvölgy, Válea Viseului (Măra) T2/31400



21493. ☒ Vízakna, Salzburg, Ocna Sibiului; fürd T22400



21494. * 1899 Vöröstoronyi-szoros, Roter-Tur T2/32000



21495. * 1916 Vöröstoronyi-szoros, Roter Thu T1/23000



21496. * 1923 Vulkán, Zsilvyajdejvulkán, Jiu-Va T36500



21497. * Zágon, Emlékoszlop a Mikes ház hely T3 4800

Megnyílt megújult webshopunk! Folyamatosan bővülő kínálat!



21498. ☒ Zilah, Zalaú; Wesselényi szobor. Kas T2/1800



21499. * Zilah, Zalaú; Viga dő, gőzfürdő / Cas T2/3 2000



21500. ** Zilah, Zalaú; Református Wesselén T2/32400



21501. * Zsigmondháza, Muresel (Arad); árvíz T2/37000



21502. ☒ 1907 Alsószarvas, Szarvas, Dolny Jele T2/7000



21503. ** Árvavárja, Oravsky Podzamok; Árv T4 1600



21504. ☒ 1911 Baka, Mária szobor. Fogyasztá T2/36000



21505. ** Barlangliget, Höhlenhain, Tatranská T2 3000



21506. ☒ 1923 Barlangliget, Höhlenhain, Tatr T2/3 2400



21507. * Barlangliget, Höhlenhain, Tatranská T2/3 2400



21508. * Béla-havasok, Béla-Tátra, Belianske T T2/1600



21509. ** Bény, Bina; utca, Szentkút kápolna T2 3000



21510. ** Bény, Bina; Római katolikus templom T3 2000



21511. ☒ 1952 Besztercebánya, Banská Bystrica T2/3 1600



21512. * Besztercebánya, Banská Bystrica; látk T22000



21513. ☒ Besztercebánya, Banská Bystrica; Má T48000



21514. ** Besztercebánya, Banská Bystrica; té T22000



21515. ☒ 1909 Borosznó-fürdő, Brusno-kúpele T2/33800



21516. * Breznóbánya, Brezno nad Hronom; u T2/31000



21517. * 1933 Breznóbánya, Brezno nad Hro T2/3 2400



21518. * Búcs, Búce, Búcs; Pleso / Búcsi tó / lak T2 3000



21519. * Bussa, Busince; Római katolikus tem T1/2 7000



21520. * 1909 Csíz, Csízfürdő, Kúpele Cíz; R T2/3 3200



21521. ☒ 1941 Csíz, Csízfürdő, Kúpele Cíz; H T2/3 1600



21522. ☒ 1932 Dobsina, Dobschau; Ztratenská T2/31600



21523. ** Dobsina, Jégbarlang vendéglő és sz T21000



21524. ☒ 1904 Dobsina, Dobschau; Dobsinai jé T32000



21525. * 1942 Dunaszerda hely, Dunajská Stred T23600



21526. * 1942 Dunaszerda hely, Dunajská Stred T31800



21527. ☒ Dunaszerdahely, Dunajská Streda; + T3 1600



21528. ☒ 1906 Eperjes, Presov; Evangélikus T2/32800



21529. * Eperjes, Presov; I. Rákóczi Ferenc ud T22000



21530. ☒ Eperjes, Presov; Fő utca, park, piac T2/31600



21531. ** Érsekújvár, Nové Zámky; Pályaudv T2/32000



21532. ☒ 1944 Érsekújvár, Nové Zámky; Róm T2/31600



21533. ☒ 1915 Érsekújvár, Nové Zámky; Kos T2/3 2400



21534. * 1951 Érsekújvár, Nové Zámky; Szen T2/31000



21535. ☒ 1903 Érsekújvár, Nové Zámky; látke T2/39000



21536. ☒ Érsekújvár, Nové Zámky; Szálloda az T2 2200



21537. ☒ 1941 Érsekújvár, Nové Zámky; Leve T2/31600



21538. ☒ 1909 Érsekújvár, Nové Zámky; Vas T2/3 2400



21539. ** Érsekújvár, Nové Zámky; Fő tér, Sze T13000



21540. * Érsekújvár, Nové Zámky; Kossuth La T2/32400



21541. ☒ 1921 Érsekújvár, Nové Zámky; látke T2/32400



21542. ☒ Érsekújvár, Nové Zámky; Nám. Slob T2/31600



21543. ☒ 1939 Érsekújvár, Nové Zámky; M. kir. T31600



21544. * Érsekújvár, Nové Zámky; Széchenyi u T3 1600



21545. ☒ 1934 Érsekújvár, Nové Zámky; Szedr T2 3000



21546. ☒ 1936 Érsekújvár, Nové Zámky; Szedr T3 3000



21547. ☒ Feketehegy, Merény, Nálepkovo; nya T2 2200



21548. ☒ 1921 Felsőzúgó-fürdő, Ruzsbachfürd T3 2400



21549. ☒ 1931 Fenyőháza, Lubochna; látkep / T4 1600



21550. ☒ 1917 Fenyőháza, Lubochna; (kopott s T32400



21551. ** Fenyőháza, Lubochna; Park, híd, n T2/32600



21552. ** Fenyőháza, Lubochna; Cierny Kame T2 2400



21553. ** 1938 Füle, Filakovo; vár "Mindent T2/3 1200



21554. ** Füle, Filakovo; vár / castle T2 T2 1000



21555. ** Füle, Filakovo; várrom / castle ruin T2 1000



21556. ** Füle, Filakovo; hajdani vár (1500-1 T31000



21557. * 1915 Füle, Filakovo; Vasúti utca, Roth T44200



21558. ☒ 1938 Füle, Filakovo; Sokolovna / S T2/32400

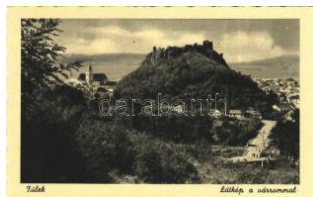

21559. ** Füle, Filakovo; látkep a várrommal T2 1600



21560. * 1944 Garamkövesd, Kamenica nad T2/35500



21561. * 1917 Görgő, Szepešgörgő, Harchov, S T4 2400

Lindner és Kobra termékek teljes választékban megrendelhetők irodánkban vagy



21562. 1916 Hodrusbánya, Banská Hodru T2/34800



21563. 1901 Igló, Zipser Neudorf, Spisská No T2200



21564. Igló, Zipser Neudorf, Spisská Nová T2/3 1800



21565. Igló, Iglau, Spisská Nová Ves; Vígad T2/32000



21566. 1899 Igló, Zipser Neudorf, Spisská No T2200



21567. 1908 Igló, Zipser Neudorf, Spisská T3/4 2400



21568. Igló, Zipser Neudorf, Spisská Nová T2/31600



21569. 1908 Iglófürdő, Bad Zipser Neudorf, T2/33000



21570. 1929 Iglófürdő, Spisská Nová Ves K T3/42400



21571. 1950 Ipolyság, Sany; Vármegyeház, ú T41600



21572. Jászó, Jasov; látkép / Celkóvíz poh T2/3 1000



21573. Jászó, Jasov; Római katolikus templom T2 1200



21574. Jászó, Jasov; Vnutro kostola premon T11600



21575. Jolsva, Jelsava; gyár / factory. phot T2/311000



21576. 1907 Jolsva, Jelsava; Felső utca Kóbu T25500



21577. Káposztafalva, Hrabusice; Slovenský R T41600



21578. 1904 Kassa, Kosice; Jakab palota a H T22000



21579. 1915 Kassa, Kosice; Kossuth Lajos T2/3 1400



21580. 1907 Kassa, Kosice; Jakab palota. D. T2 2200



21581. Kassa, Kosice; Szerencsesen Kassá T21000



21582. 1938 Kassa, Kosice; Divadlo, Dóm, P T2 2000



21583. 1918 Kassa, Kosice; Hadtestparancsnok T41600



21584. Kassa, Kosice; Vasútállomás / railway T41600



21585. Kassa, Kosice; te niszézók díjserleg T2/32000

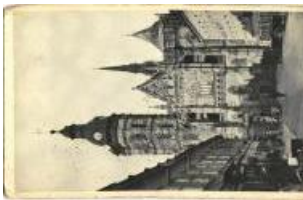

21586. Kassa, Kosice; Dóm, székesegyház T3/4 1600



21587. Kassa, Kosice; színház. Benczúr Vilém T3/4600



21588. Kassa, Kosice; - 3 db régi képeslap 3000



21589. Kassa, Kosice; Kossuth Lajos utca, Fri T4 1600



21590. 1923 Kassa, Kosice; Riaditeľstvo Česk T31600



21591. 1935 Kassa, Kosice; Csi nova státna T4 1600



21592. Kassa, Kosice; város látképe. Jakab K T4 1600



21593. Kassa, Kosice; Klobusitzky utca, h T2/31600



21594. 1918 Kassa, Kosice; Honvéd szobor. T3/1600



21595. Kassa, Kosice; Deák Ferenc utca, d T1/1000



21596. Kassa, Kosice; Parkrészet a koron T1/21000



21597. Kassa, Kosice; Honvéd szobor / mili T1/1000



21598. 1902 Kassa, Kosice; MAV indóház, T2/33800



21599. Kassa, Kosice; Bábaképző intézet. V T/2000



21600. Kassa, Kosice; Kossuth Lajos utca, T2/2800



21601. Kassa, Kosice; Ja kab A. műépítész K T2/3600



21602. Kassa, Kosice; Fő utca, Adriányi és M T2/2600



21603. Kassa, Kosice; Schalkház szálloda. T2/2200



21604. Kassa, Kosice; Kir. itélőtábla / court T1/2800



21605. Kassa, Kosice; Posta igazgatóság T2/3/1000



21606. Kassa, Kosice; Fő utca és Színház T2/31000



21607. 1915 Kassa, Kosice; Megyeháza / cou T/21800



21608. Kassai Havasok, Kossói Havasok, Ko T1/1000



21609. Késmárk, Kezmarok; Tököl vára 19 T3/1400



21610. Késmárk, Kezmarok; Katolikus tem T2/31600



21611. 1917 Késmárk, Kezmarok; Thököly vá T4/3400



21612. Kistapolcsány, Topolcsány, Kastély 10000



21613. Kistapolcsány, Topolcsány; kastély 9000



21614. Komárom, Komárom; Részlet a Du T2/3/1000



21615. 1940 Komárom, Komárom; látkép, Cs T2/31600



21616. 1916 Komárom, Komárom; Óreg várk T2/3/1400



21617. 1919 Komárom, Komárom; Hajógyár, g T4/1600



21618. Komárom, Komárom; Világháborúb T2/35500



21619. 1911 Komárom, Komárom; Frigyes fő T2/33000



21620. 1938 Komárom, Komárom; bevonulás T2/34000



21621. Komárom, Komárom; Új várkapu / new T2/1600



21622. Komárom, Komárom; Nagyigmándy T2/3/1800



21623. Komárom, Komárom; Nádor utca, Lő T2/32200



21624. Komárom, Komárom; Duna és kikötő T2/3/1600



21625. 1910 Komárom, Komárom; Ujváros, F T2/34800

Kérjük telefonos és írásbeli ajánlatait időben adja le!



21626. ☒ 1915 Komárom , Komárno; Vármezy T33200



21627. ☒ Komárom, Komárno; Ferenc József ra T24800

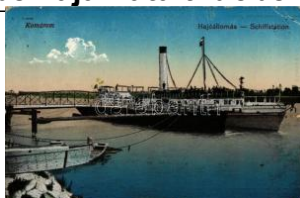

21628. * 1927 Komárom, Komárno; Hajóállom T2/31600



21629. ☒ Komját, Komjatic e; Gróf Nemes Lászl T4 1600



21630. ☒ Korompa, Krompach, Krompachy; K T2/31400



21631. * Körmöcbánya, Kremnitz, Kremnica; T2/3 2400



21632. ☒ 1918 Kövi, Kamenany; Agostai evan T2/33000



21633. ☒ 1940 Krasznahor kaváralja, Krásnohor T22000



21634. ☒ Krasznahorkavár alja, Krásnohorské P T21000



21635. ☒ 1943 Krasznahor kaváralja, Krásnohor T21000



21636. * 1910 Leibic, Leibitz, Lubica; Kénfürd T2/34000



21637. ☒ Léva, Levice; Polgári iskola / Jublej T2/32000



21638. * 1930 Losonc, Lucenec; Stanica / Vasú T31600

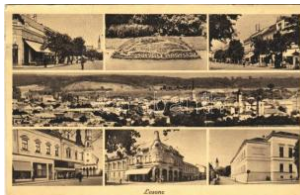

21639. ☒ 1940 Losonc, Lucenec; mozaiklap, ir T2/31600



21640. ☒ 1944 Losonc, Lucenec; látkép. Feny T2/3 1600



21641. ☒ 1914 Losonc, Lucenec; Református te T2 3000



21642. ☒ 1943 Losonc, Lucenec; Filó Marcel kia T21000



21643. * Losonc, Lucenec; látkép. Redlinger kia T31600



21644. ☒ Losonc, Lucenec ; Templomok, utca T2/3 1000



21645. * Losonc, Református templom / Calvi T2/3 1000



21646. ☒ Losonc, Lucenec ; Delostrelecka Ka T2/3 1600

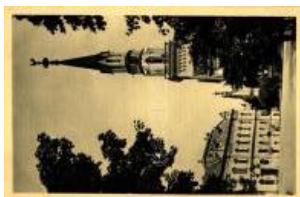

21647. ☒ Losonc, Lucenec ; Református templó T2 1200



21648. ** Losonc, Lucenec ; YMCA épület / b T1/22000



21649. ☒ 1930 Losonc, Lucenec; Astoria kávéhá T21600



21650. ☒ 1902 Losonckisfalú, Losoncz-Kisfalú T2/37000



21651. ☒ 1909 Lőcse, Levoča; zárda és Mária-h T3 1600



21652. ** Lőcse, Levoča; Fehér asszony / Bie T4 1600



21653. ☒ 1929 Lőcse, Levoča; Sary dom / régi T3 1600



21654. * Lőcse, Levoča; Arkády st. dvora / Arka T21600



21655. ** Lőcse, Levoča; Thurzov dom / Thur T3 1600



21656. * 1917 Lőcse, Levoča; Szálloda, Megye T4 1600



21657. ** Lőcse, Levoča; látkép / general vi T2/3 1600



21658. ** Lőcse, Levoca; Thurzó-ház, Dr. Fa T1 2000



21659. ** Lőcse, Levoca; Régi Városháza / Rad T2800



21660. ** Lőcse, Levoca; Régi Városháza / T2/3 3000



21661. ☒ Lőcse, Levoca; Erzsébet tér / square T2/31800



21662. ☒ 1908 Lőcse, Levoca; Lőcsei fehér as T2/31000



21663. * 1925 Lőcsefűred, Levoca Kúpele; Fű T2/31600



21664. * Matlárháza, Matliary, Tatranské Matlie T2/3 2400



21665. * Mecenzéf, Metzenseifen, M T41600



21666. ☒ 1933 Modor-Harmónia, Modor, Modra; T3 1600



21667. ☒ 1906 Murány, Murányalja, Muránsky T2/33000



21668. ☒ 1909 Murány, Murányalja, Podmurá T2/3 5500



21669. ☒ Nagylég, Velké Lehnice, Be T36000



21670. * Nagymihály, Michalovce; Fő utca, Frei T3 9000



21671. ☒ 1945 Nagymihály, Michalovce; Stefa T2/31600



21672. ** Nagymihály, Michalovce; Hotel Ze T3/4 1600



21673. * 1958 Nagymihály, Michalovce; Stalin T2/31600



21674. * Nagyrőce, Velka Revuca; Városház tér T21800



21675. * Nagyrőce, Velka Revuca; vtaci perspek T21400



21676. ☒ 1906 Nagyrőce, Gross-Rauschenbac T2/32200

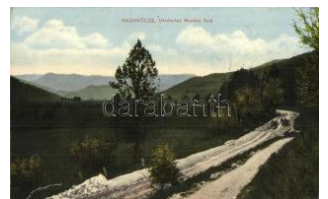

21677. ☒ Nagyrőce, Gross-Rauschenbach, Vel T2 2000



21678. ** Nagysáros, Velky Saris; II. Rákóczi T1 3000



21679. ☒ 1901 Nagyszabolcs, Nagyzsabolcs, Slav T34800



21680. ** Nagyszarva, Szarva, Velká Sarva, R T28000



21681. * 1916 Nagysziklás, Misén, Msenné, O T210000



21682. ☒ 1929 Námest佐, Námestovo; Stefánik T31600



21683. ☒ 1923 Nyitra, Nitra; utca, üzletek / str T2/3 4000



21684. ☒ 1916 Nyitrabánya, Krickerhau, Hand T2/3 5500



21685. * Nyitrabánya, Krickerhau, Handlová; Róma 5000



21686. ** ~1900 Nyitrazsa mbokrét, Zabokreky T250000



21687. * Nyustya, Hnústa; Evangélikus iskola T2/3 4400



21688. ☒ Óhegy, Stare Ho ry (Besztercebánya T2/32600



21689. ☒ Óhegy, Stare Ho ry (Besztercebánya, T41600

Megnyílt megújult webshopunk! Folyamatosan bővülő kínálat!



21690. * 1944 Oroszka, Oroska, Pohronsky R T2/3 4000



21691. * 1932 Ótátrafüred, Altschmecks, Star T2/3 1000



21692. ** Ótátrafüred, Altschmecks, Stary S T2/3 9000



21693. ** Ótátrafüred, Altschmecks, Stary Sm T2 1800



21694. 1932 Ótátrafüred, Stary Smokovec; T2/3 1000



21695. ** Ótátrafüred, Stary Smokovec; Nagys T1 1000



21696. 1909 Ótátrafüred, Altschmecks, Sta T3/4 1600



21697. 1915 Ótátrafüred, Kottarbach, Rudna T2/3 4800



21698. 1938 Ózörény, Horka, Gemerská H T2/3 4000



21699. 1942 Párkány, Stúrovo; Part részlet T2/3 1600



21700. ** Párkány, Stúrovo (?); Gerstner, Szay T2 4000



21701. Párkányána, Párkány-Nána, Stúrovo T2 5500



21702. 1927 Poprád (Tátra, Tatry); tér, katoli T2 1600



21703. * 1935 Poprád (Tátra, Tatry); Námesti T2/3 1600



21704. 1913 Pozsony, Póressburg, Bratislav T2/3 2800



21705. 1917 Pozsony, Póressburg, Bratislava; T3 1600



21706. 1908 Pozsony, Póressburg, Bratislav T2/3 6000



21707. ** Pozsony, Póressburg, Bratislava; S T2/3 2400



21708. 1900 Pozsony, Póressburg, Bratislav T2/3 1000



21709. * Pozsony, Póressburg, Bratislava; vár, T2/3 1400



21710. 1916 Pozsony, Póressburg, Bratislava; T3 1400



21711. * Pozsony, Póressburg, Bratislava; Mihály T2 1600



21712. ** Pozsony, Póressburg, Bratislava; vár, T2 1000



21713. Pozsony, Póressburg, Bratislava; Duna T2 1000



21714. 1912 Pozsony, Póressburg, Bratislav T2/3 2000



21715. Pozsony, Póressburg, Bratislava; Po T2/3 2000



21716. Pozsony, Bratislava; Orsolyák templ T2/3 1000



21717. Pozsony, Póressburg, Bratislava; Liget T2 1200



21718. Pozsony, Póressburg, Bratislava; Látké T2 1600



21719. * Pozsony, Póressburg, Bratislava; Város T2 1200



21720. * Pozsony, Póressburg, Bratislava; Váro T2/3 1200



21721. Pozsony, Póressburg, Bratislava; szí T2/3 1000



21722. ☒ Pozsony, Pressburg, Bratislava; vár T2/31000



21723. ** Pozsony, Mária Terézia-szobor; kiad T21000



21724. ☒ Pozsony, Pressburg, Bratislava; vár T2/31000



21725. ☒ Pozsony, Pressburg, Bratislava; Pe T2/3 1000



21726. ☒ 1908 Pozsony, P ressburg, Bratislav T2/3 1000



21727. ☒ 1908 Pozsony, P ressburg, Bratislava; T2 1000



21728. ☒ 1916 Pozsony, P ressburg, Bratislav T2/3 1000



21729. ** Pozsony, Pressburg; Főter, Hauptpla T2000



21730. * Pozsony, Pressbu rg, Bratislava; vár, T2/31000



21731. * Pozsony, Pressbu rg, Bratislava; vasú T2/38500



21732. * Pozsony, Pressbu rg, Bratislava; híd, ki T2 1200



21733. ☒ 1916 Pozsony, P ressburg, Bratislav T2/3 4000



21734. ** Pozsony, Press burg, Bratislava; S T2/3 3200



21735. ☒ Pozsony, Pressburg, Bratislava; SzIn T2 1800



21736. * 1915 Pozsony, Pr essburg, Bratislava T3/43800



21737. ☒ 1906 Pozsony, P ressburg, Bratislav T3/4 1000



21738. ** Pozsony, Press burg, Bratislava; C T2/3 1000



21739. ** Pozsony, Press burg, Bratislava; V T2/3 1000



21740. ** Pozsony, Press burg, Bratislava; Már T41000



21741. ☒ 1908 Pozsony, P ressburg, Bratislav T2/3 1000



21742. ☒ 1916 Pozsony, P ressburg, Bratislava; T4 1600



21743. ** Pozsony, Press burg, Bratislava; Lo T2/31000



21744. ** * Pozsony, Pr essburg, Bratislava; 8 d 2000



21745. ** Pozsony, Press burg, Bratislava; 2 db ré2000



21746. ** Pöstyén, Piesta ny; Grand Hotel Roy T2 1600



21747. ** Pöstyén, Piesta ny; Grand Hotel Roy T2 1600



21748. ** Pöstyén, Piesta ny; Grand Hotel Ro T2/31600



21749. ** Pöstyén, Piesta ny; Grand Hotel Ro T2/31600



21750. * 1915 Pöstyén, Pie stany; park, vendégl T3 1600



21751. ** Pöstyén, Piesta ny; Kúpaliste "Eva" / T2 2400



21752. ** Pöstyén, Piesta ny; fürdő, belső, fürd T22800



21753. ** Pöstyénfürdő, K úpele Piestany; infan T22000

Az árverési tételek színes képekkel a darabanth.com oldalon!



21754. ✉ Pöstyénfűrdő, Kúpele Piestany; Rón T2 **2800**



21755. ✉ Pöstyén, Piestany; Vág folyó / river T2/3 **1800**



21756. ✱ Pöstyén, Piestany; spa (Rb) T2/3 T2/3 **1600**



21757. ✉ 1904 Pöstyén, Piestany, Piestany; Ki T2/3 **7000**



21758. ✱✱ Radvány, Zólyom-Radvány, Radvány T2 **3000**



21759. ✉ 1942 Rajecfűrdő, Rajecké Teplice; für T2 **1600**



21760. ✉ 1942 Rajecfűrdő, Rajecké Teplice; für T2 **1600**



21761. ✱ 1923 Rásztó, Rásztoka, Rásztoka; Ma T2/3 **6000**



21762. ✉ 1941 Rimaszécs, Rimavska Sec; Ró T2/3 **1400**



21763. ✱ Rimaszombat, Rimavská Sobota; Celko T2 **2000**



21764. ✉ 1911 Rimaszombat, Rimavská Sobota T2 **1400**



21765. ✉ Rimaszombat, Rimavska Sobota; Egy T2 **1200**



21766. ✱✱ Rimaszombat, Rimavska Sobota; Tom T2 **400**



21767. ✱✱ Rimaszombat, Rimavska Sobota; Ge T2 **3600**



21768. ✱ Rimaszombat T2/3 T2/3 **1400**



21769. ✉ 1913 Rózsahegy, Ruzomberok; Vág T2/3 **6000**



21770. ✉ 1942 Rozsnyó, Roznava; Ortorony a T2/3 **1200**



21771. ✱ 1939 Rozsnyó, Roznava; Gróf Andr T2/3 **1200**

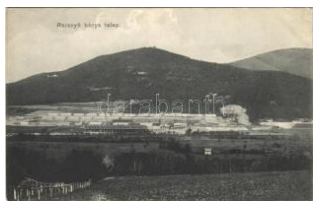

21772. ✉ 1912 Rozsnyó, Roznava; bányatele T2/3 **7000**



21773. ✱✱ 1938 Rozsnyó, Roznava; bevonulás T2 **4000**



21774. ✱✱ Rozsnyó, Roznava; látkép a Szilicei T1 **1800**

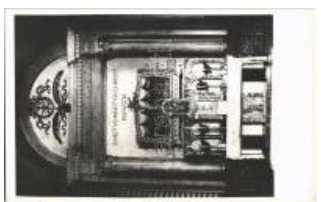

21775. ✱✱ Rozsnyó, Roznava; Szent Néti új olt T1 **1600**



21776. ✉ 1899 Rozsnyó, Roznava; Falvi Jenő k T2 **1800**



21777. ✉ 1942 Rozsnyó, Roznava; éjszakai felv T2 **1600**



21778. ✉ 1939 Rozsnyó, Roznava; látkép. Feny T3 **1600**



21779. ✉ 1939 Rozsnyó, Roznava; Gróf Andr T3/4 **1600**



21780. ✉ 1939 Rozsnyó, Roznava; Rákóczi té T3/4 **1600**



21781. ✱✱ Rozsnyó, Roznava; Serédy Zsófia (T3 **1600**



21782. ✉ 1940 Rozsnyó, Roznava; Szent Anna T3 **1600**



21783. ✉ 1912 Ruttká, Vrútky; Tátravidék. Vá T2/3 **8000**

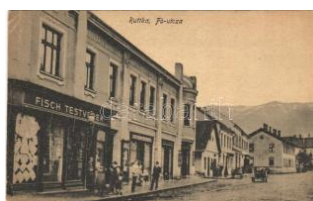

21784. ✱✱ Ruttká, Vrútky; Fő utca, Fisch Testv T3 **2000**



21785. ✱✱ Sasvár, Mária S asvár, Maria-Schlo T2/3 **4000**



21786. ✉ 1930 Sátorosbánya, Siatorská Buko T2/3 2000



21787. ** Selmecbánya, Schemnitz, Banská T2/3 2000



21788. ✉ 1917 Selmecbánya, Schemnitz, Ban T2/3 4000



21789. ✉ 1908 Selmecbánya, Schemnitz, Ban T2/3 3000



21790. ✉ 1935 Selmecbánya, Schemnitz, Ban T2/3 3000



21791. * 1937 Selmecbánya, Schemnitz, Bansk T3 1600



21792. ✉ 1917 Semse, Söms, Semsá; Gróf S T2/3 8000



21793. * Somorja-Úszor, Somorín-Kvetoslav T2/3 11000



21794. ** Stószfürdő, Stószfürdő, Kúpele St T2 1600



21795. * Stószfürdő, Stószfürdő, Kúpele Stó T3/4 1600



21796. * Szádelő, Zádiel; völgy / valley T2 T2 1000



21797. ✉ 1941 Szádelő, Zádiel; Szádelői-völgy T2/3 1000



21798. * Szent Antal, Svätý Anto T2/3 6000



21799. ** Szepesbéla, Spišská Belá; Fő utca, T2 3800



21800. * Szepesszombat, Georgenberg, Spis T2/3 2000



21801. ✉ 1911 Szent István, Bijačovce; B T2 2000



21802. ** Szepesszombat, Georgenberg, Spis T1 3000



21803. ** Szliács, Sliac; Kúpele, Park pred Lie T2 1600



21804. ✉ Szliács, Sliac; Kúpele / fürdő, szálló T2/3 1600



21805. ** Tátra, Magas-Tátra, Vysoké Tatry; T T2 1600



21806. ✉ Tátra, Magas-Tátra, Vysoké Tatry; Po T4 1600



21807. ✉ 1941 Tátra, Magas-Tátra, Vysoké Tatry T2 1600



21808. * Tátra, Magas-Tátra, Vysoké Tatry; H T3/4 1600



21809. ✉ 1957 Tátra, Magas-Tátra, Vysoké Tatry T2/3 1600



21810. * Tátra, Magas-Tátra, Vysoké Tatry; Z T2/3 1600



21811. ✉ 1937 Tátra, Magas-Tátra, Vysoké Tatry T2/3 1600



21812. ✉ Tátra, Magas-Tátra, Vysoké Tatry; S T3/4 1600



21813. ✉ 1949 Tátra, Magas-Tátra, Vysoké Tatry T2/3 1600



21814. ** Tátra, Magas-Tátra, Vysoké Tatry T2/3 1600



21815. ** Tátra, Magas-Tátra, Vysoké Tatry T2/3 1600



21816. * Tátra, Magas-Tátra, Vysoké Tatry; K T2/3 1600



21817. ✉ 1953 Tátra, Magas-Tátra, Vysoké Tatry T3 1600

Rengeteg érdekes tétel az egyéb gyűjtési területek anyagában!



21818. * 1924 Tátra, Magas-Tátra, Vysoké T T2/31600



21819. ** Tátra, Magas-Tátra, Vysoké Tatr T2/3 2400



21820. * 1913 Tátra, Magas-Tátra, Vysoké Tatr T3 2400

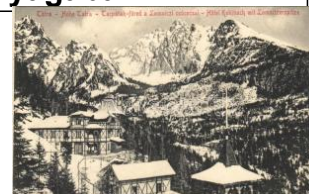

21821. 1924 Tátra, Magas-Tátra, Vysoké Ta T2/32400



21822. 1916 Tátra, Magas-Tátra, Vysoké Tatr T3 1600

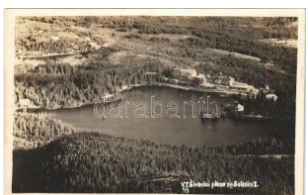

21823. Tátra, Magas-Tátra, Vysoké Tatr; S T2/31600



21824. * Tátra, Magas-Tátra, Vysoké Tatr; O T2/31600



21825. * Tátra, Magas-Tátra, Vysoké Tatr; M T2/32400



21826. ** Tátra, Magas-Tátra, Vysoké Tatr; S T22400



21827. Tátra, Magas-Tátra, Vysoké Tatr; T T2/32400



21828. ** Tátra, Magas-Tátra, Vysoké Tatr T2/3 2400



21829. Tátra, Magas-Tátra, Vysoké Tatr; Zim T32400

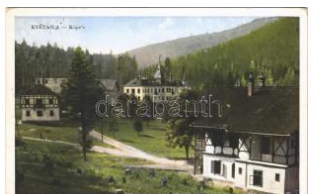

21830. 1927 Tátra, Tatr; Virág völgy, Blume T2/32400



21831. 1912 Tátra, Magas-Tátra, Vysoké Ta T2/32400



21832. ** 1948 Tátra, Magas Tátra, Vysoké T T2 1400



21833. * Tátra, Magas-Tátra, Vysoké Tatr; Sim T31600



21834. 1936 Tátra, Magas-Tátra, Vysoké Ta T2/31600



21835. 1934 Tátra, Magas-Tátra, Vysoké Tatr T4 1600



21836. 1900 Tátra, Magas Tátra, Vysoké Tatr T3 6000



21837. 1911 Tátra, Vysoké Tatr; szánkózó T2/34400

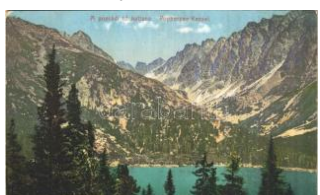

21838. ** Tátra, Vysoké Tatr; Poprádi tó ka T1/2 1000

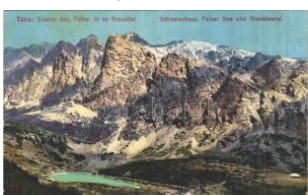

21839. ** Tátra, Vysoké Tatr; Sziléziai ház, F T2 1000

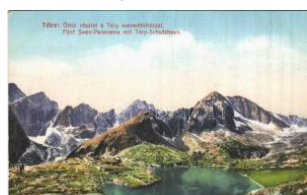

21840. ** Tátra, Vysoké Tatr; Öttői részlet a T2/31000



21841. 1916 Tátra, Vysoké Tatr; Nagytarp T2/3 1000



21842. ** 1948 Tátra, Magas Tátra, Vysoké T T2 1400

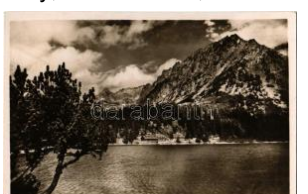

21843. * Tátra, Magas Tátra, Vysoké Tatr; Pop T21000



21844. 1935 Tátra, Magas-Tátra, Vysoké Tatr T2 1000

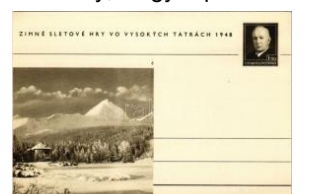

21845. ** 1948 Tátra, Magas Tátra, Vysoké T2/31400

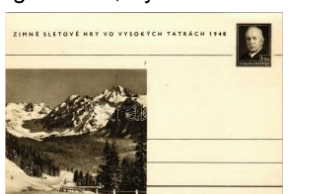

21846. ** 1948 Tátra, Magas Tátra, Vysoké T T2 1400

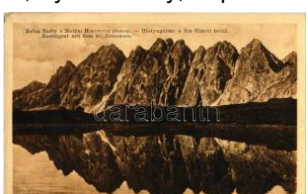

21847. Tátra, Magas-Tátra, Vysoké Tatr; R T2/31000

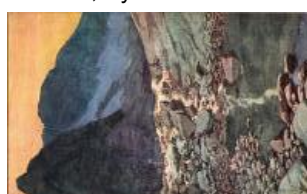

21848. ** Tátra, Tatr; Smokovec, Partie u Pet T2 2000

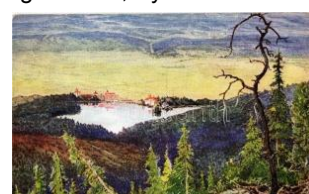

21849. ** Tátra, Tatr; Strbské Pleso, Pohled T2/32000

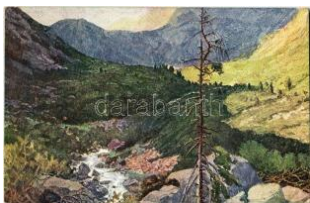

21850. ** Tátra, Tatry; Strbské Pleso, Mengu T2 2000

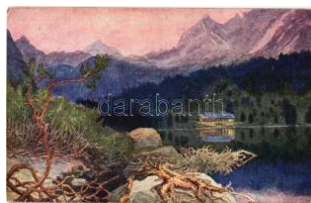

21851. ** Tátra, Tatry; Strbské Pleso, Poprads T2 2000



21852. ☒ 1899 Tátra, Vysoké Tatry; Poprádi tó T2 1600



21853. ** Tátra, Tatry; Strbské Pleso, Zabie PI T2 2000



21854. * 1931 Tátra, Magas-Tátra, Vysoké Tatry T2/31600



21855. ☒ 1908 Tátra, Magas-Tátra, Vysoké Tatry T3 2000



21856. * 1933 Tátra, Magas-Tátra, Vysoké Tatry T2/31600



21857. ☒ 1903 Tátra, Magas-Tátra, Vysoké Tatry T2/32800



21858. ** Tátra, Magas-Tátra, Vysoké Tatry T2/3 3200



21859. ** Tátra, Magas-Tátra, Vysoké Tatry T2/3 2800



21860. ** Tátra, Magas-Tátra, Vysoké Tatry T2/3 2800



21861. ☒ 1909 Tátra, Magas-Tátra, Vysoké Tatry T2/32800



21862. ☒ 1910 Tátra, Magas-Tátra, Vysoké Tatry T2 2000



21863. ☒ 1903 Tátra, Magas-Tátra, Vysoké Tatry T2/33000



21864. ☒ 1912 Tátra, Magas-Tátra, Vysoké Tatry T2/31600



21865. ☒ 1913 Tátra, Magas-Tátra, Vysoké Tatry T2/32000

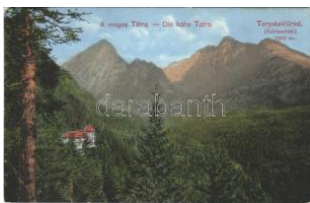

21866. ☒ 1913 Tátra, Magas-Tátra, Vysoké Tatry T3 1400



21867. ☒ 1916 Tátra, Magas-Tátra, Vysoké Tatry T2/36000



21868. * Tátrafüred, Ótátrafüred, Altschmecks T3/45000



21869. * Tátralomnic, Tatranská Lomnica (Ma T2/3 1600)



21870. ☒ 1951 Tátralomnic, Tatranská Lomnica T2/31600



21871. * Tátralomnic, Tatranská Lomnica (Maga T3/1600)



21872. ☒ 1917 Tátralomnic, Tatranská Lomnica T2/31000



21873. ☒ Tátralomnic, Tatranská Lomnica (Tá T2/32400)



21874. ☒ 1918 Tátralomnic, Tatranská Lomnica T2/32400



21875. ** Tátralomnic, Tatranská Lomnica (M T2/31600)



21876. ☒ 1918 Tátraszéplak, Tatranska Polian T2/31600

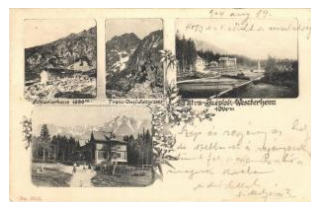

21877. ☒ 1904 Tátraszéplak, Tatranska Polian T2/35000



21878. ☒ 1917 Tátraszéplak, Tatranska Polian T2/37000



21879. ** Tátraszéplak, Tatranska Polianka, W T3200

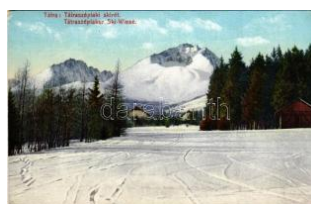

21880. ☒ Tátraszéplak, Tatranska Polianka, W T2/2800



21881. * Tátraszéplak, Tatranska Polianka, We T41600

Az árverési tételek színes képekkel a darabanth.com oldalon!



21882. ☒ 1917 Tátraszép lak, Tatranska Poli T2/3 **2400**



21883. ✱✱ Tátraszéplak, Tatranska Polianka, W T21600



21884. ✱ Tátraszéplak, Tatranska Polianka, W T2/31600

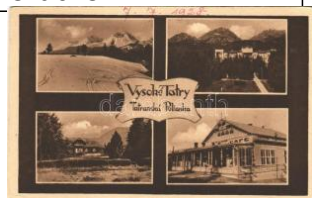

21885. ☒ 1928 Tátraszéplak, Tatranska Polian T2/31600



21886. ✱✱ Thurzófürdő, Kúpele Turzo (Gölnic T2/3 **7000**



21887. ✱✱ Tornaľa, Tornaľa; Római katolikus t T2 **1000**



21888. ☒ 1911 Tornaľa, Tornaľa, Safárikovo, T T34000



21889. ☒ 1942 Tornóc, Trnovec nad Váhom; Ró T23000



21890. ☒ 1899 Tótmegyér, Slovensky Meder, T2/3 **5000**



21891. ✱ 1924 Töketerebes, Trebisov; Zámek A T4 **1600**



21892. ☒ 1902 Trencsén, Trencin; látkép. Gan T2/32400



21893. ☒ 1900 Trencsén, Trencin; vár este. G T3/4 **3000**



21894. ✱ 1928 Trencsén, Trencin + "I. Slovakisc T22000



21895. ☒ Trencséntepic, Trencianske Teplice T3/4 **1600**



21896. ✱✱ Trencséntepic, Trencianske Teplice T21800



21897. ✱✱ Trencséntepic, Trencianske Teplí T2/3 **1600**



21898. ✱ Turócszentmárton, Turciansky Svaty T2/3 **2400**



21899. ✱ Turócszentmárton, Turciansky Svaty M T37000



21900. ✱ 1947 Újbánya, Königsberg, Nová Bana T31600



21901. ☒ 1942 Újtátrafürdő, Neu-Schmecks, N T2/31600



21902. ✱ 1953 Újtátrafürdő, Neu-Schmecks, N T2/31600



21903. ✱✱ Újtátrafürdő, Neu-Schmecks, Novy T2/31000



21904. ✱ 1907 Vágsellye, Schelle, Sala nad V T2/322000



21905. ☒ 1929 Vágújhely, Nové Mesto nad V T2/3 **2400**



21906. ☒ 1910 Vágújhely, Nové Mesto nad V T411000



21907. ☒ 1911 Vágzsigmondháza, Zsigmond T2/3 **8000**

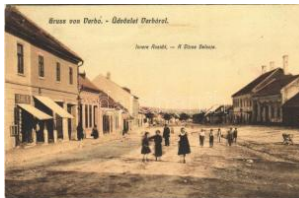

21908. ☒ 1913 Verbó, Vrbové; Innere Ansicht / A T48000



21909. ✱ 1936 Verebély, Vráble; Fő utca / main T4 **1800**



21910. ✱✱ Vihnye, Vihnyefürdő, Kúpele Vyhnye T24000



21911. ☒ 1910 Vihnye, Vihnyefürdő, Kúpele V T2/34000

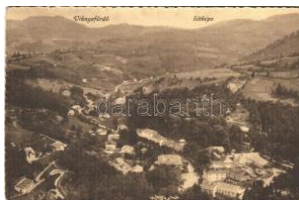

21912. ☒ 1917 Vihnye, Vihnyefürdő, Kúpele Vy T2 **2000**

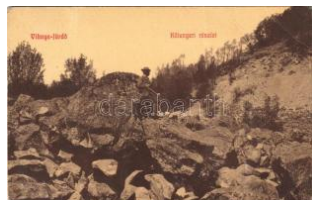

21913. ☒ 1909 Vihnye, Vihnyefürdő, Kúpele Vy T3 **4000**



21914. ☒ 1906 Vihnye, Vihnyefürdő, Kúpele V T2/33800



21915. ** Zboró, Zborov; Rákóczi kastély / c T2/32000



21916. * 1931 Zólyom, Zvolen; vár / Zvolensky h T32000



21917. ☒ 1933 Zólyom, Zvolen; zámok / vár / T2/31600



21918. ** Zólyombrezó, Podbrezová; Henrik T2/39000



21919. * 1909 Znióváralfa, Klastor pod Znievo T2/34400



21920. ☒ 1938 Zseliz, Zeliezovce; utca, takaré T2/33000



21921. ☒ 1923 Zseliz, Zeliezovce; Gróf Breunn T2/35500



21922. ☒ Zsigárd, Zigárd, Zihárec; Római kato T2/39000



21923. ☒ 1922 Zsolna, Zilina; Hrad Budatín pri V T23000



21924. ** Zsolna, Zilina; park / park (kis szak T2/32200)



21925. ** Zsolna, Zilina; Posta, Hertzka Adolf ú T31600



21926. ** Zsolna, Zilina; M.kir. állami főreális T2/31600



21927. ☒ 1940 Zsolna, Zilina; Karol Führich női T38000



21928. ☒ 1951 Zsolna, Zilina; Repres. dom a far T41600



21929. ** Kárpátaljai sorozat 21. Dr. Uj felvéte T22200



21930. * Pászka szentelés Kárpátalján / Podk T232000



21931. * 1940 Kárpátalja, Roman templom, Rák T23200



21932. ** Kárpátaljai folklor, munkások pihe T2/32000



21933. ** Kárpátaljai kerámia piac árusokkal / T21800



21934. ☒ 1944 Aknaszlatina, Slatinské Doly, Sz T21600

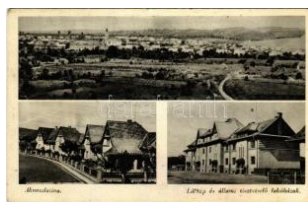

21935. * Aknaszlatina, Slatinské Doly, Szolotvi T31000



21936. ** Alsóapsa, Nizhnyaya Apsa, Nyzhnya A T32400



21937. ☒ 1915 Alsóverecke, Niznije Verecki, N T2/37000



21938. * 1939 Alsóverecke, Niznije Verecki, Niz T22200



21939. ** Alsóverecke, Niznije Verecki, Nizs T2/32200



21940. * Balazsér, Balazher; Pogány-féle kast T2/34000



21941. ☒ 1907 Bátyú, Batovo, Batovo, Batio T2/34800



21942. ☒ 1901 Beregszász, Beregovo, Berehov T26000



21943. ☒ 1944 Beregszász, Beregovo, Berehov T31000



21944. ☒ 1931 Beregszász, Beregovo, Berehov T2/31800



21945. ** Beregszász, Beregovo, Berehove; A T22200

Az árverési tételek színes képekkel a darabanth.com oldalon!



21946. ** Beregszász, Beregovo, Berehove T1/22200



21947. ** Beregszász, Beregovo, Berehove; lá T22200



21948. ** Beregszász, Beregovo, Berehove; R T22200



21949. ** Beregszász, Beregovo, Berehove; T2/3 2200



21950. ** Beregszász, Beregovo, Berehove; T1/2 2200



21951. ☒ Csap, Cop, Chop; utca, templom / stre T21800



21952. ☒ 1943 Csap, Cop, Chop; Római kato T2/3 1400



21953. ☒ 1940 Csap, Cop, Chop; Római kato T2/3 1400



21954. * 1941 Csap, Cop, Chop; utcaképek, v T2/31000

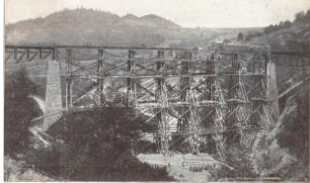

21955. Csorbadomb, Czorbádomb, Cserbin, Shch T22400



21956. ☒ Dolha, Dovhe; Te ilansicht vom Ring T2/3 2600



21957. ** Fenyvesvölgy, S tavna, Stavne, Szt T2/3 2200



21958. * 1931 Gyertyánliget, Polyana-Gyertya T2/3 8000



21959. ☒ 1911 Hársfalva-gyógyfürdő (Szolyva) T2/35000



21960. ☒ 1911 Hársfalva-gyógyfürdő (Szolyva), T2 5000



21961. ☒ 1940 Huszt, Chust, Khust; látkép a T2/3 1600



21962. ** Huszt, Chust, Khust; Kasárny / lakta T2 2000



21963. ** Huszt, Chust, Khust; Gimnázium. Tá T21600



21964. * 1937 Huszt, Chust, Khust; látkép, híd, T32200



21965. * Huszt, Chust, Khust; látkép, híd, vár. P T2 2200



21966. * 1933 Huszt, Chust, Khust; Zricenina h T2 2200



21967. ** Huszt, Chust, Khust; várrom. Ifj. Szu T22200



21968. ☒ 1939 Huszt, Chust, Khust; Zriceniny h T32200



21969. ☒ 1941 Huszt, Chust, Khust; Gimnázium T2200



21970. ** Huszt, Chust, Khust; Okresni urad / T2 2200



21971. ** Huszt, Chust, Khust; Reformatus tem T2200



21972. ** Huszt, Chust, Khust; Rákóczi vár é T1/22200



21973. ☒ Huszt, Chust, Khust; látkép. Káhn T2/3 2200



21974. ** Huszt, Chust, Khust; Kolonia, Okre T2/32200

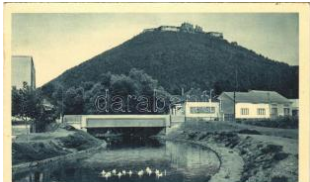

21975. ** Huszt, Chust, Khust; vár, híd. Káhn T22200



21976. ☒ 1942 Huszt, Chust, Khust; Főszolga T2/32200



21977. ** Huszt, Chust, Khust; Sportelna, A T2/3 2200



21978. ** Huszt, Chust, K huszt; utca, Római ka T2 2200

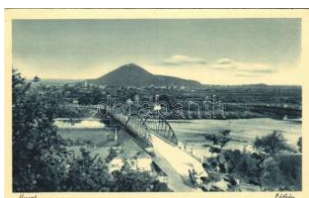

21979. ** Huszt, Chust, K huszt; látkép, híd, vár T2 2200

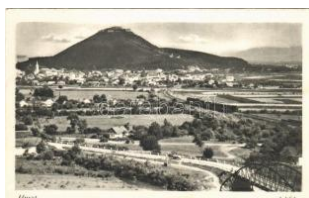

21980. * Huszt, Chust, Khuszt; látkép, híd, von T2/3 2200

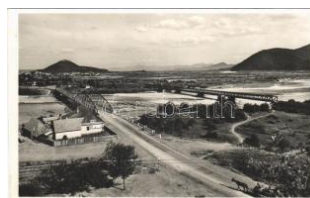

21981. ☒ 1941 Huszt, Chust, Khuszt; látkép, v T2/3 2200

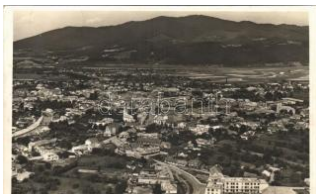

21982. ☒ 1940 Huszt, Chust, Khuszt; látkép / ge T2 2200



21983. ☒ 1941 Ilosva, Irsava, Irshava; Irsava für T2 2600



21984. ☒ Ilosva, Irsava, Irsava; közsegháza, T T22200



21985. ☒ 1941 Kárpátalja, Zakarpattia, Carpath T2 1400



21986. * Kárpátok, lovasok népviseletben. Meis T2 4000



21987. ☒ 1917 Kárpátok, v ízesés, fahíd kirándu T22400



21988. ☒ 1916 Királyháza, Korolevo, Královo T2/3 2200



21989. ☒ 1918 Királyháza, Korolevo, Královo n T3 3600



21990. * Királyháza, Korolevo, Královo nad Tiso T3 2200



21991. ** Kiszolyva, Szkotárszke, Skotarska T2/3 2200

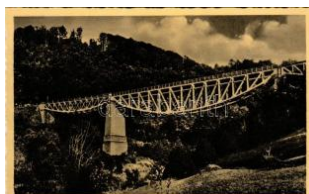

21992. * Kiszolyva, Szkotárszke, Skotarska; v T2 2000



21993. ** Körösmező, Yasinia, Yasinia, Jas T2/3 2200



21994. * Körösmező, Yasinia, Yasinia, Jassinja T2 2200



21995. * Körösmező, Yasinia, Yasinia, Jassin T2/3 2200



21996. * Körösmező, Yasinia, Yasinia, Jassin T2/3 2200



21997. ** Körösmező, Yasinia, Yasinia, Jassi T3 2200



21998. ☒ 1943 Körösmező, Yasinia, Yasinia, T2/3 2200



21999. ☒ 1941 Körösmező, Yasinia, Yasinia, T2/3 2200



22000. ☒ 1939 Körösmező, Yasinia, Yasinia, J T2 2200



22001. ** Körösmező, Yasinia, Yasinia, Jas T2/3 2200



22002. * Körösmező, Yasinia, Yasinia, Jaszin T2/3 2200



22003. ** Körösmező, Yasinia, Yasinia, Jas T1/2 2200



22004. * 1944 Körösmező, Yasinia, Yasinia, T2/3 2200



22005. ☒ 1944 Körösmező, Yasinia, Yasinia, T2/3 2200

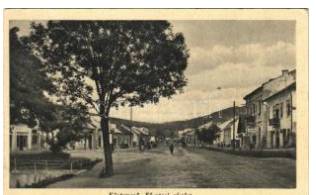

22006. * 1940 Körösmező, Yasinia, Yasinia, Ja T32200



22007. ☒ 1942 Körösmező, Yasinia, Yasinia, T2/3 2200



22008. ** Körösmező, Yasinia, Yasinia, Jas T2/3 2200



22009. ** Körösmező, Yasinia, Yasinia, Jaszi T2 2600

Kérjük telefonos és írásbeli ajánlatait időben adja le!



22010. ** Kőrösmező, Yasinia, Jasz T2200



22011. 1943 Kőrösmező, Yasinia, Yasinya, T2/3 2200



22012. * 1941 Kőrösmező, Yasinia, Yasinya, Ja T32600



22013. * 1933 Kőrösmező, Yasinia, Yasinya, T2/3 2000



22014. 1942 Kőrösmező, Yasinia, Yasinya, J T2 2200



22015. ** Kőrösmező, Yasinia, Yasinya, Jaszi T2 2200



22016. ** Kőrösmező, Yasinia, Yasinya, Jas T2/3 2200



22017. * 1939 Kőrösmező, Yasinia, Yasinya, T2/3 2200



22018. * 1939 Kőrösmező, Yasinia, Yasinya, T2/3 2200



22019. ** Kőrösmező, Yasinia, Yasinya, Jaszi T2 2200



22020. * Kőrösmező, Yasinia, Yasinya, Jaszinya T2200



22021. ** Kőrösmező, Yasinia, Yasinya, Jas T2/3 2200



22022. ** Kőrösmező, Yasinia, Yasinya, Jaszi T2 2200



22023. ** Kőrösmező, Yasinia, Yasinya, Jaszi T2 2200



22024. 1943 Kőrösmező, Yasinia, Yasinya, T2/3 2200



22025. 1943 Kőrösmező, Yasinia, Yasinya, T2/3 2200



22026. * Kőrösmező, Yasinia, Yasinya, Jassin T2/3 1000



22027. 1944 Kőrösmező, Yasinia, Yasinya, Jassinj T2 1400



22028. 1944 Kőrösmező, Yasinia, Yasinya, Jassi T2/3 1000



22029. 1944 Kőrösmező, Yasinia, Yasinya, T2/3 1000



22030. * Kőrösmező, Yasinia, Yasinya, Jassin T2/3 1600



22031. 1942 Kőrösmező, Kőrösmező, Jasz T2/3 1000



22032. ** Kőrösmező, Jaszinya, Jasina, Yasi T2/3 2200



22033. ** Majdánka, Majdan; híd, Hanga üzle T2200



22034. 1942 Munkács, Mukacheve, Mukachevo, T2/3 1000



22035. ** Munkács, Mukacheve, Mukachevo; T2/3 2200



22036. ** Munkács, Mukacheve, Mukachevo; T2/3 2200



22037. ** Munkács, Mukacheve, Mukachevo; a T2200



22038. ** Munkács, Mukacheve, Mukachevo; H T1 1000



22039. * 1899 (Vorläufer) Munkács, Mukachev T3/4 7000



22040. ** Munkács, Mukacheve, Mukachevo; T2/3 2200



22041. ** Munkács, Mukacheve, Mukachevo; a T2200



22042. ** Mukács, Mukacheve, Mukacevo T2/32200



22043. ☒ Mukács, Mukacheve, Mukacevo; V T2/32400



22044. ☒ 1939 Mukács, Mukacheve, Mukacevo T31600



22045. ☒ 1939 Mukács, Mukacheve, Mukacevo T31400



22046. * 1939 Mukács, Mukacheve, Mukach T2/31400

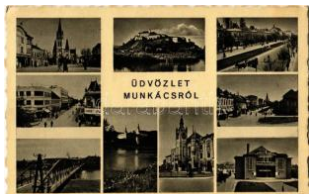

22047. ☒ 1940 Mukács, Mukacheve, Mukach T2/31600



22048. ☒ 1939 Mukács, Mukacheve, Mukace T2/31000



22049. * 1925 Nagybereszna, Velykyi Berezny T2/3 2000



22050. ☒ 1907 Nagybereszna, Velykyi Berezny, T2 5500



22051. ** Nagybereszna, Velykyi Berezny, Ve T2/32200



22052. ** Nagybereszna, Velykyi Berezny, Velk T22200



22053. ** Nagybereszna, Velykyi Berezny, Velk T22200



22054. ** Nagybereszna, Velykyi Berezny, Ve T2/32200



22055. ☒ 1918 Nagyszőlős, Vynohrad T33000



22056. ** Nagyszőlős, Nagyszőlős, Vynohrad T2 2000



22057. ** Nagyszőlős, Nagyszőlős, Vynohra T2/32200

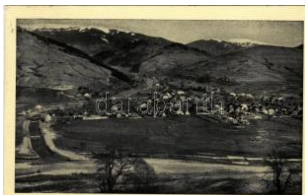

22058. ☒ 1940 Ökörmező, Volove Polje, Volo T2/3 1800

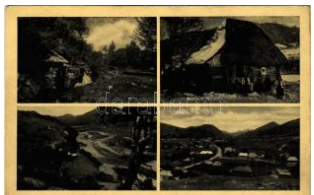

22059. * 1939 Ökörmező, Volove Polje, Volové T31800



22060. ** Ökörmező, Volove Polje, Volové, Miz T31000



22061. ** Ördarma, Storožnica, Storožnyts T2/3 1000



22062. * 1942 Órhegyalja, Podhering (Munkács T41800



22063. ☒ Poroskő, Poroshkovo, Poroshkovo; látk T3 3000



22064. ** Rahó, Rachov, Rahiv, Rakhiv; látkép T22200



22065. ** Rahó, Rachov, Rahiv, Rakhiv; rus T2/3 2200



22066. ☒ 1940 Rahó, Rachov, Rahiv, Rakhiv; T2/32200



22067. ☒ 1943 Rahó, Rachov, Rahiv, Rakhiv; T2/32200



22068. ☒ 1940 Rahó, Rachov, Rahiv, Rakhiv; T2/32200



22069. ** Rahó, Rachov, Rahiv, Rakhiv; Buda T2 2200



22070. * Rahó, Rachov, Rahiv, Rakhiv; Sesul, T2/3 2200



22071. ☒ 1943 Rahó, Rachov, Rahiv, Rakhiv; S T2 2200



22072. ** Rahó, Rachov, Rahiv, Rakhiv; látk T2/32200



22073. ☒ Rahó, Rachov, Rahiv, Rakhiv; Dr. Ste T2 3200

Kérjük telefonos és írásbeli ajánlatait időben adja le!



22074. ☒ 1912 Rahó, Rachov, Rahiv, Rakhiv T2/34000



22075. ☒ 1941 Rahó, Rachov, Rahiv, Rakhiv; T2/31000



22076. ☒ 1939 Rahó, Rachov, Rahiv, Rakhiv; T2/31000



22077. ☒ 1940 Rahó, Rachov, Rahiv, Rakhiv; T2/31000



22078. ** Rahó, Rachov, Rahiv, Rakhiv; Szé T2/33000



22079. ☒ 1939 Rahó, Rachov, Rahiv, Rakhiv; T2/31000



22080. * Szolyva, Svalava, Svaljava, Szvaljava, T31000



22081. * 1943 Szolyva, Svalava, Svaljava, Szv T4 1000



22082. ☒ 1937 Taracköz, Teresva; utca, látkép, T2 2800



22083. ** Terebesfejpatak, Terebes (Trebush T32400



22084. * 1943 Terebesfejpatak, Terebes (Trebush T22200



22085. ☒ 1939 Tiszabogdány, Bogdán, Bohdan T2 1800



22086. ☒ 1942 Tiszabogdány, Bogdán, Bohdan T2 2200



22087. * Tiszabogdány, Bogdán, Bohdan; Hucu T4 1600



22088. ** Tiszaborkút, Kvaszi, Kvasy; viaduk T2/31000



22089. ** Tiszaborkút, Kvaszi, Kvasy; A Magy T2 2200



22090. ** Tiszaborkút, Kvaszi, Kvasy; A Magy T2 2200



22091. ☒ 1911 Tiszaújlak, Vulok, Vilok, Vylok T2/3 8000



22092. ☒ 1941 Tiszaújlak, Vulok, Vilok, Vylok T2/3 2200

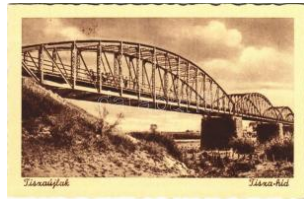

22093. ** Tiszaújlak, Vulok, Vilok, Vylok; Tis T1/2 2800

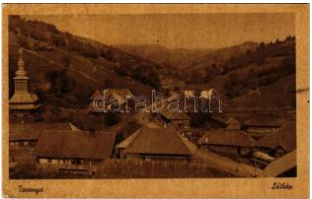

22094. ** Toronya, Torun; látkép, fatemplom T2/31600



22095. ☒ Ungvár, Uzshorod, Uzhorod; Kaszárna T2 2400



22096. ☒ 1929 Ungvár, Uzshorod, Uzhorod; K T2/33000



22097. ** Ungvár, Uzshorod, Uzhorod; Radv T2/33000



22098. ☒ 1944 Ungvár, Uzshorod, Uzshorod, U T22200



22099. ☒ 1915 Ungvár, Uzshorod, Uzshorod, U T31800



22100. ** Ungvár, Uzshorod, Uzshorod, Uzh T2/31000



22101. ☒ 1926 Ungvár, Uzshorod, Uzshorod, T2/3 2800



22102. ☒ 1939 Ungvár, Uzshorod, Uzshorod, U T22400



22103. ☒ 1930 Ungvár, Uzshorod, Uzshorod, U T22600



22104. ☒ 1906 Ungvár, Uzshorod, Uzshorod, U T23600



22105. ☒ 1942 Ungvár, Uzshorod, Uzshorod, T2/3 2200

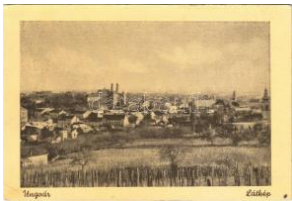

22106. ☒ 1939 Ungvár, Uzshorod, Uzshorod, Uzshorod, T2/3 2200



22107. ☒ 1939 Ungvár, Uzshorod, Uzshorod, Uzshorod, T2/3 2200



22108. * Ungvár, Uzshorod, Uzshorod, Uzshorod, T2/3 2200



22109. ☒ 1938 Ungvár, Uzshorod, Uzshorod, Uzshorod, T2/3 1600



22110. ** Ungvár, Uzshorod, Uzshorod, Uzshorod, T2/3 1200



22111. ☒ 1939 Ungvár, Uzshorod, Uzshorod, Uzshorod, T2/3 1200



22112. ** Úrmező, Vermeziv, Polien Riskeve, T2 1400



22113. ☒ Uzsok, Uzhok; Magyar-lengyel határ T2/3 2200



22114. * Uzsok, Uzhok; vasúti híd, viaduk T2/3 1600



22115. * Uzsok, Uzhok; Magyar-lengyel határ T2/3 3000



22116. ** Uzsok, Uzhok; Sport szálloda és étterem T2 2200



22117. ☒ 1913 Visk, Várhegy-gyógyfürdő, Vysh T2 4000



22118. ☒ 1939 Volóc, Volovec; kárpátaljai ház T2/3 2200



22119. ☒ 1941 Volóc, Volovec; Szto T2/3 31000



22120. ** Volóc, Volovec; Kiszoly T2/3 2200



22121. * 1941 Volóc, Volovec; siugró T2/3 2200



22122. ** Volóc, Volovec; siugró T2/3 2200



22123. * Volóc, Volovec; Kiszolyva T2/3 2200



22124. ☒ 1941 Volóc, Volovec; züig T2/3 2200



22125. ** Zányka-fürdő, Zánka Kúpele; menedék T2/3 2600



22126. ☒ Abbazia, Opatija; Slatina, Doppel Mal T2 1000



22127. ☒ 1902 Abbazia, Opatija; Brandung bei T3 1000



22128. ☒ 1903 Abbazia, Opatija; Küstenpartie T3/4 1000



22129. ** Abbazia, Opatija; Tropfstein, 9300 J T3 1000



22130. ☒ 1913 Abbazia, Opatija; (EB) T3 T3 1000



22131. ☒ 1914 Abbazia, Opatija; Klippenpartie T3/4 1000



22132. ** Abbazia, Opatija; Nordstrand / beach T2 1000



22133. ** Abbazia, Opatija; Unter den Arkade T2 1600



22134. ☒ Abbazia, Nordstrand, ships T2 T2 1200



22135. ☒ Abbazia, Opatija; Möwenfütterung / T2/3 1600



22136. ☒ 1898 Abbazia, Opatija; Angiolina Se T2/3 1000



22137. ☒ 1902 Abbazia, Opatija; Madonetta / T2/3 2000

Rengeteg érdekes tétel az egyéb gyűjtési területek anyagában!



22138. ☒ 1899 Abbazia, O patija; Strandprom T2/3 1800

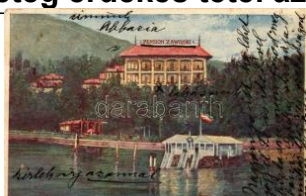

22139. ☒ 1927 Abbazia, O patija; Pensione M T2/3 1800



22140. ✨ ✨ Abbazia, Opatija; Blick von der Re T2/3 1400



22141. ☒ 1913 Abbazia, O patija; Villa Hass / T2/3 1800



22142. ☒ 1913 Abbazia, O patija; Hotel und K T2/3 1200



22143. ☒ 1914 Abbazia, O patija; Slatina-Ansi T2/3 1000



22144. ☒ Abbazia, Opatija; Süstrand mit Ma T2/3 1000



22145. ☒ 1914 Abbazia, O patija; Kursaal Qua T2/3 1000



22146. ☒ 1914 Abbazia, O patija; Neue Anlag T2/3 1000



22147. ✨ ✨ Abbazia, Opatija; Albergo Palazzo T2/3 1000



22148. ☒ 1939 Abbazia, O patija; Hotel Quarn T2/3 1400



22149. ☒ 1925 Abbazia, O patija; Villa Istria co T2/3 1600

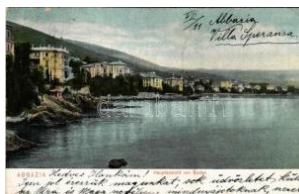

22150. ☒ 1909 Abbazia, O patija; Hauptansicht T3 1000



22151. ✨ 1914 Abbazia, Opatija; beach, hotel T2/3 1000



22152. ✨ 1914 Abbazia, Opatija; Süstrand mi T2/3 1000



22153. ✨ ✨ Abbazia, Opatija; Strand Motiv / b T2/3 1000



22154. ☒ 1903 Abbazia, O patija; Dr. Koloman T2/3 1400



22155. ✨ 1929 Abbazia, Opatija; Nuova spiaggia T4 1000



22156. ✨ 1913 Abbazia, Opatija; Totalansicht / le T3 1600



22157. ✨ ✨ 1912 Abbazia, Opatija; hajózás az " T2/3 2400



22158. ☒ 1918 Abbazia, Opatija; Voloska / Volo T4 1600



22159. ☒ 1911 Abbazia, Opatija; (EK) T2/3 T2/3 1000



22160. ☒ 1909 Abbazia, Opatija; Hafen / port, f T2 2200



22161. ✨ ✨ Abbazia, Opatija; Villa Angiolina T2 T2 1000



22162. ☒ 1904 Bakar, Opatija; Hafen / port, s T4 1000



22163. ✨ ✨ Bakar, Szádrév, Bakar, Bukkari, B T1/2 1000



22164. ✨ ✨ Bakar, Szádrév, Bakar, Bukkari, Buc T13000



22165. ✨ ✨ Bakar, Szádrév, Bakar, Bukkari, Buc T13000



22166. ✨ ✨ Bakar, Szádrév, Bakar, Bukkari, Buc T11000



22167. ☒ 1924 Bakar, Szádrév, Bakar, Bukkar T2/3 1000



22168. ☒ 1899 Bakar, Szádrév, Bakar, Bukkar T2/3 1600

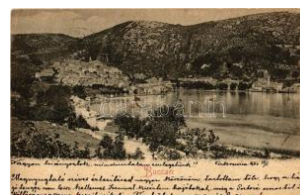

22169. ☒ 1901 Bakar, Szádrév, Bakar, Bukkar T2/3 1000



22170. * 1927 Bakar, Szádrév, Bukar, Bukkari T2 3000

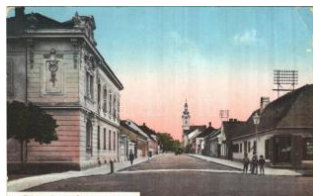

22171. ☒ 1915 Belovár, Bjelovar; Preradovićevo ulica preko trga



22172. ☒ Belovár, Bjelovar; Zagrebacka ulica T2/3 2000



22173. ** Brdovec, Zupna crkva, dvor / templ T2 12000



22174. ** Bród, Nagyrév, Slavonski Brod, Brod T41600



22175. ☒ Bród, Nagyrév, Slavonski Brod, Bro T2/3 1000



22176. ☒ 1901 Cadavica, C adjevica, Csgavica T212000



22177. ☒ Cirkvenica, Crikvenica; Hafenpartie T2/3 1600



22178. ☒ 1909 Cirkvenica, Crikvenica; Therapia T41000



22179. ☒ Cirkvenica, Crikvenica; fürdőzők, st T2/3 1600



22180. ** Crikvenica, Cirkvenica; móló. Ed. Fe T2 1600



22181. ☒ 1911 Crikvenica, Cirkvenica; Thera T2/3 1000



22182. ☒ Crikvenica, Cirkvenica; Molo / boats T2/31000



22183. ** Crikvenica, Cirkvenica; Miramare / h T2 1800



22184. ☒ Crikvenica, port T2 T2 1000



22185. ☒ Crikvenica, Cirkvenica; kikötő hajók T2/3 1000



22186. ☒ 1904 Crikvenica, Cirkvenica; kikötő, c T21600



22187. ☒ 1903 Cirkvenica, Crikvenica; Dvors T2/3 1000



22188. ☒ Cirkvenica, Crikvenica; Terapia Hotel T2 1000



22189. ☒ 1904 Cirkvenica, Crikvenica; T2 T2 1000



22190. ☒ 1910 Cirkvenica, Crikvenica; Molo / T2/3 2000



22191. ☒ 1913 Cirkvenica, Crikvenica; Tengerp T22000



22192. ☒ 1901 Cirkvenica, Crikvenica; Molo, st T2 1000



22193. * 1900 Csázma, Ca zma; híd / bridge. A T2/3500



22194. ☒ Csernek, Cernik; Zupna crkva i sam T2/38500



22195. ☒ 1908 Daruvár, ut ca. Franjo Cimic kiad T23000



22196. ** Delnice, erdő / forest (fl) T2/3 T2/3 1600



22197. ☒ 1906 Donja Stubica, Fő tér, templom T2/31000



22198. ☒ Dubrovnik, Ragusa; Schloss Lacroma T31000



22199. ☒ 1913 Dubrovnik, Ragusa; (fl) T2/3 T2/3 1000



22200. ** Dubrovnik, Ragusa; Samostan Do T2/3 1400



22201. ☒ 1911 Dubrovnik, Ragusa; Rijeka-Om T2/31000

Kérjük telefonos és írásbeli ajánlatait időben adja le!



22202. ☒ Dubrovnik, Ragusa; Franziskaner Ap T2/3000



22203. ☒ Dubrovnik, Ragusa; Trachten aus H T2/32400



22204. ☒ Dubrovnik, Ragusa; general view, d T2/31400



22205. ** Dubrovnik, Ragusa; fountain T1/2 T1/2 1600



22206. ** Dubrovnik, Ragusa; Lapad s: Krizma T11200



22207. ** Dubrovnik, Ragusa T1 T1 1000



22208. ** Dubrovnik, Ragusa; (Rb) T2/3 T2/3 1000



22209. ☒ Dubrovnik, Ragusa; (EK) T2/3 T2/3 1200



22210. ** Dubrovnik, Ragusa; Rector's Palace T1 1200



22211. * Dubrovnik, Ragusa; Ulica Naljeskovi T1/2 1000



22212. ** Dubrovnik, Ragusa; Dominican mon T1 1200

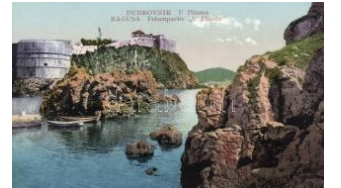

22213. ** Dubrovnik, Ragusa; U Pilama rock T2/31200



22214. ☒ Dubrovnik, Ragusa; port, ships T2 T2 1600



22215. ** Dubrovnik, Ragusa; T1/2 T1/2 900



22216. ** Dubrovnik, Ragusa; S. Salvator chu T1 1600



22217. ** Dubrovnik, Ragusa; harbor T1 T1 1000



22218. ☒ 1912 Eszék, Osijek, Esseg; Garai T T2/34000



22219. ** Eszék, Osijek; C avrakova ulica / Ch T2/31600



22220. * Eszék, Osijek, Esseg; téli kikötő, MK T1/24000



22221. * Eszék, Osijek, Esseg; Preradovicevo T2/31000



22222. * Eszék, Osijek, Esseg; Aleksandrova T2/3 1400



22223. ☒ 1913 Fiume, Rijeka; Molo Adamich T2/3 1000



22224. ☒ Fiume, Rijeka; Piazza Elisabetha, C T2/32000



22225. ** 1903 Fiume, Rijeka; Porto / port T1 T1 1000



22226. ☒ 1903 Fiume, Rijeka; Via del Lido / por T2 1000



22227. ☒ Fiume, Rijeka; Teatro Comunale / thea T21600



22228. ** Fiume, Rijeka; Panoroma / general vi T2 2000



22229. ** Fiume, Stretto di Fiumara, Fiumara-S T11600



22230. ** Fiume, Rijeka; Corso Re Vittorio Em T2/31000



22231. ** Fiume, Rijeka; Molo Adamich / port, T2/31600



22232. * 1900 Fiume, Rijeka; Molo Adamich / T2/3 1600

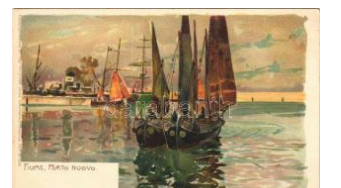

22233. ** Fiume, Rijeka; Porto Nuovo / new po T2 3000



22234. ☒ 1902 Fiume, Rijeka; Via del Molo / q T2/31600



22235. ✖✖ Fiume, Rijeka; Molo / port, steamsh T2/3 1600



22236. ☒ 1904 Fiume, Rijeka; Corso T2 T2 2200



22237. ✖✖ Fiume, J-AASG hidroplán a kikötőbe T22600



22238. ☒ 1909 Fiume, Rijeka; kikötő, hajók / po T22600



22239. ☒ Fiume, Via Giuseppe Mazzini / street, T2 1600



22240. ☒ Fiume, Rijeka; Molo Daniel / port an T2/31000



22241. ☒ Fiume, Piazza Elisabetta / square (T2/3 1400



22242. ☒ Fiume, Trsat; church (EK) T2/3 T2/3 1600



22243. ☒ 1898 Fiume, Hafen / port, ships (EK) T2/3 1200



22244. ☒ Fiume, Governo Marittimo, Palazzo T2/3 1800



22245. ✖✖ Fiume, Canale della Fiumara, ship T2/31200



22246. ☒ Fiume, Porto / view from the harbor, sa T21000



22247. ✖✖ Fiume, Piazza Elisabetta / square T T3/41400



22248. ☒ Fiume, Giardino de Publique / garden T2 1600



22249. ✖✖ Fiume, Trsat Grad, Schloss Tersatto T1 2000



22250. ☒ Fiume, Molo Adamich, port (EK) T2 T2/3 1400



22251. ☒ Fiume, Via del Molo (EK) T2/3 T2/3 1600



22252. ☒ Fiume, Giardino Pubblico / park (EK) T2/3 1400



22253. ☒ Fiume, Via Adamich, Hotel Europa an T2 2000



22254. ✖✖ Fiume, Piazza Ūrmény / square, thea T23000



22255. ☒ 1907 Fiume, Rijeka; Molo Adamich / p T21800



22256. ✖ 1919 Fiume, bevonulás / entry of Italia T2 5000



22257. ✖ 1919 Fiume, bevonulás / entry of Italia T2 5000

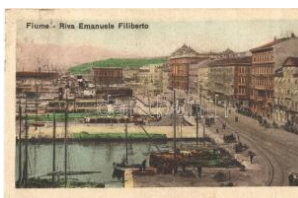

22258. ☒ Fiume, Rijeka; Riva Emanuele Filiberto T2/31000



22259. ☒ 1911 Fiume, Rijeka; Palazzo Governo T21600



22260. ☒ 1909 Gola, Gole (Podravina) T2/312000



22261. ☒ 1910 Gornji, Gornji; vasútállomás T212000



22262. ☒ 1908 Gruz, Gravo sa (Dubrovnik, Rag T2/31000



22263. ✖✖ Gruz, Gravo sa; folklore T2 T2 1200

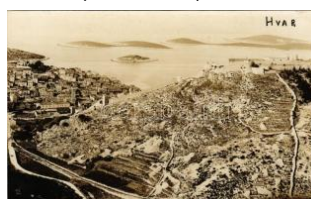

22264. ✖✖ Hvar, Lesina; fortress, castle, genera T21600



22265. ✖✖ Hvar, utca / street view. photo T1/2 T1/21400

Megnyílt megújult webshopunk! Folyamatosan bővülő kínálat!



22266. ** Ika, Ica (Abbazia, Opatija); (EK) T2/3 **1000**

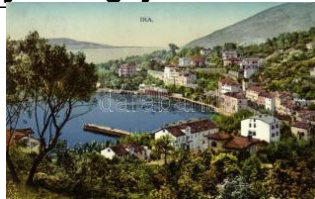

22267. ☒ Ika (EK) T2/3 T2/3 **1 000**



22268. ☒ Ika (EK) T2/3 T2/3 **1 200**



22269. * Ivanovo, Glodzje, Glodze (Vilyó, V T2/3) **11000**



22270. ☒ 1913 Ivanska, Fő tér, templom. Jako T3 **12000**



22271. ☒ 1903 Jaska, Jastrebarsko; Josip Ru T2/3 **8500**



22272. ** Károlyváros, Kárlovac; Pogled na s T2/3 **3000**



22273. ** Károlyváros, Kárlovac; T2 T2 **1400**



22274. ** Károlyváros, Kárlovac; Setalisce / pr T2 **2000**



22275. ☒ 1914 Kiskőszeg, Batina (Darázs, Dr T2/3) **8500**



22276. ☒ Kiskőszeg, Batina (Darázs, Draz); Fő T2/3 **38000**



22277. ** Korcula T1 T1 **1 000**



22278. ☒ Kraljevica, Porto Re; Hrv. primorje (T2/3) **1200**



22279. ☒ 1906 Kraljevica, P ortoré, Porto Re; F T2/3 **2000**



22280. ☒ 1913 Kraljevica, P ortoré, Porto Ré; T2 T2 **1400**



22281. ☒ 1907 Lipik, étterem terasza vendégek T2 **4000**



22282. ** Lipik, Glavna ulica / Fő utca / main s T2 **1000**

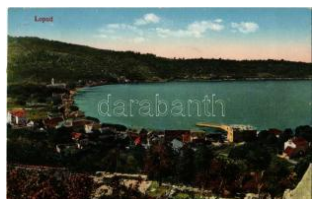

22283. ☒ Lopud (Dubrovnik), general view, seas T2 **1400**

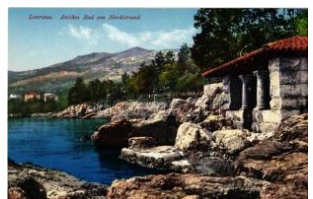

22284. ** Lovran, Lovrana; Antikes Bad am No T1 **1400**



22285. ☒ 1901 Lovran, Lovrana; Strandweg / T2/3 **1400**



22286. ☒ 1904 Lovran, Lovrana, Laurana; Stra T2/3 **1400**

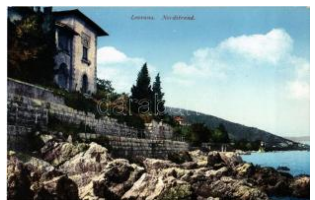

22287. ** Lovran, Lovrana; Nordstrand / shore T1 **1400**



22288. ☒ 1912 Lovran, Lovrana, Laurana; sail T2/3 **1000**



22289. ☒ Lovran, Laurana; Grand Hotel T2 T2 **1000**



22290. ☒ Lovran, Laurana, Lovrana; Ville al Ma T2 **1000**



22291. * Lovran, Lovrana, Laurana; Villen am T2/3 **1000**



22292. * Lovran, Lovrana; Grand Hotel T2 T2 **1000**



22293. ** Lovran, Lovrana; Grand Hotel; Verlag T2 **1600**



22294. ☒ Lovran, Lovrana; street (EK) T2/3 T2/3 **2000**



22295. * Lovran, Lovrana; Grand Hotel T2 T2 **1000**



22296. ** Lovran, Lovrana; Port T2 T2 **1000**

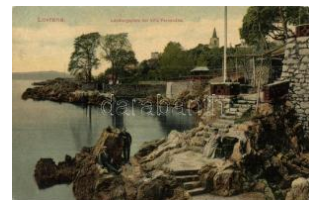

22297. * Lovran, Lovrana, Laurana; Landung T2/3 **1200**



22298. ☒ Lovran, Lovrana; Hafen / port T2 T2 1200



22299. ✳ Lovran, Lovrana, Laurana; Neues Hot T2 1400



22300. ☒ Lovran, Lovrana; Promenade T2 T2 1200



22301. ✳✳ Lovran, Laurana, Antica torre e Pala T11800



22302. ☒ Lovran, Laurana; Lungomare porto, T2/3 1000



22303. ☒ Lovran, Laurana; Hotel Villa Lovran T2/3 1000



22304. ☒ 1904 Lovran, Lovrana, Laurana; Vill T2/3 1600



22305. ☒ Lovran, Lovrana, Laurana; street vie T2/31000



22306. ☒ 1936 Lovran, Lovrana, Laurana; Hotel T3 1000



22307. ☒ 1931 Lovran, Lovrana, Laurana; Vill T2/3 1000



22308. ☒ Mali Losinj, Lussinpiccolo-Cigale; T2 T2 1000



22309. ✳✳ Mali Losinj, Lussinpiccolo-Cigale; Ge T21400



22310. ✳✳ Mali Losinj, Lussinpiccolo; Cigale / T1/2 1000



22311. ☒ 1901 Mali Losinj, Lussinpiccolo; Riv T2/3 1000



22312. ☒ 1901 Mali Losinj, Lussinpiccolo; gen T2/31000



22313. ☒ Mali Losinj, Lussinpiccolo; Cap Leva T2/31000



22314. ✳ 1907 Mali Losinj, Lussinpiccolo; Ciga T2/3 1000



22315. ☒ 1910 Mali Losinj, Lussinpiccolo; gene T2 1000



22316. ✳ Mali Losinj, Lussinpiccolo; Madonna An T21000



22317. ✳ Mali Losinj, Lussinpiccolo; general view T21000



22318. ☒ 1901 Mali Losinj, Lussinpiccolo; por T2/3 1000



22319. ☒ 1901 Mali Losinj, Lussinpiccolo; gen T2/31000

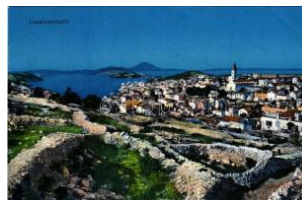

22320. ✳ Mali Losinj, Lussinpiccolo; general view T21000



22321. ☒ 1915 Mali Losinj, Lussinpiccolo; Ha T2/3 1000



22322. ✳ 1912 Marcan (Vinica), Opeka kastély T2/38500



22323. ✳✳ Medveja, Medvea; Schlucht / canyo T1 1600



22324. ☒ 1914 Novigrad, Srednja, Kolodvor, T2/38500



22325. ☒ 1905 Novi Vinodolski, Novi, Novoga; b T2 2000



22326. ☒ 1909 Novi Vinodolski, Novi, Novoga; T2/3 2200



22327. ✳✳ Novszka, Novska; Dvorana, Hotel K T1/3500



22328. ☒ 1906 Ógradiska, Alt-Gradiska, Stara T2/38500



22329. ✳✳ Ogulin, Gospodska ulica / Uri utca, t T2 3000

Kérjük telefonos és írásbeli ajánlatait időben adja le!



22330. ✱ Okucani, Kolodvorska Gostiona / vas T2 8500



22331. ☒ Omisalj, Castelmuschio (Krk, Istra); T T2 2400



22332. ☒ 1924 Pakrac, Pakratz, Pakrac; Srpsk T2/38500



22333. ☒ Pakrac, Pakratz, Pakrac; Naklada D T2/34000



22334. ✱✱ Pola, Pula; Tempel des Augustus / T2/3 1000



22335. ☒ 1901 Pola, Pula; Tempel des Augustus T2/31400



22336. ☒ 1901 Pola, Pula; Porta Aurea / gate T2/3 1000



22337. ☒ 1916 Pola, Pula; Riva / port, sailing T2/3 1400



22338. ☒ 1901 Pola, Pula; Tempel des Augustus T21600



22339. ☒ 1905 Pola, Pula; Riva / quay, tram. T2/3 3000



22340. ☒ 1908 Pola, Pula; Piazza Alighieri / squ T21800



22341. ✱✱ Pola, Pula; Der Hafen mit der Are T2/3 1000



22342. ✱✱ Pola, Pula; Scoglio Porer / Leuchttu T1 1000



22343. ☒ 1915 Pola, Pula; Panorama / general T4 1000



22344. ☒ 1916 Pola, Pula; Valerie Park. photo + T22000



22345. ☒ Pola, Pula; Port Aurea / gate (EK) T2/31000



22346. ☒ 1913 Porec, Parenzo (Istria); Isola S T3/43000



22347. ✱ Porec, Parenzo (Istria); general view T2/32000



22348. ✱ Porec, Parenzo (Istria); Partie im Hafe T4 1600



22349. ☒ 1914 Rab, Arbe; (ázott / wet damage) T4 1000



22350. ☒ 1907 Rab, Arbe; Obci pogled na Rab T2 3000



22351. ☒ 1907 Rab, Arbe; Pogled na Rab s'o T2/3 3000



22352. ✱✱ Rab, templom b e s' / church interior T2 1200



22353. ✱ 1906 Rab, Arbe; G lavna ulica / main str T3 2400



22354. ☒ 1906 Rajic, Raica (Novszka, Novska) T2/312000



22355. ☒ 1910 Rajic, Raica (Novszka, Novska) T212000

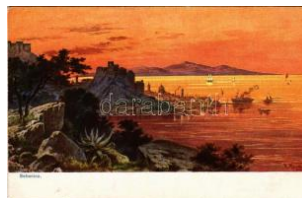

22356. ✱✱ Sibenic, Sebenico; Mittelmeer / ge T2/31400



22357. ✱✱ Split, Spalato; C ostume nazionale T2/3 2000

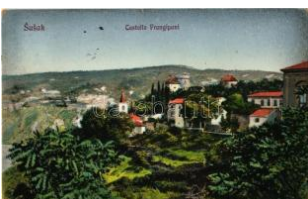

22358. ☒ 1917 Susak, Sansego (Mali Losinj); T2/3 1600



22359. ✱✱ Susak, Sansego (Mali Losinj, Lussin) T23200



22360. ☒ 1911 Szelce, Selce-Vinodol; utca, tem T21400

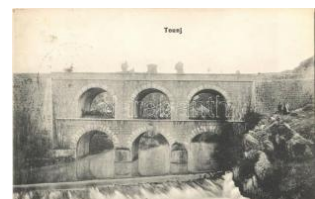

22361. ☒ 1912 Tounj, Kétszintes kőhid / two-sto T24000



22362. ☒ Varasdufudó, Wa rasdin-Töplitz, Var T2/3 2000



22363. ** Veli Losinj, Lus singrande; villa (fl) T2/3 1000



22364. ** Veli Losinj, Lus singrande; Porto / T2/3 1000



22365. ** Veli Losinj, Lus singrande; Porto / po T21000



22366. ** Veli Losinj, Lus singrande; Panoram T2 1000

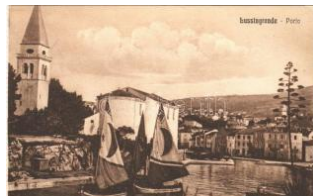

22367. ** Veli Losinj, Lus singrande; Porto / po T21000



22368. ☒ Veli Losinj, Lussi ngrande; Capo Lev T2/31400



22369. ☒ 1909 Veli Losinj, Lussingrande; Entr T2/31600



22370. ☒ 1903 Veröce, Vir ovitica; Grad Knez T2/3 4000



22371. ☒ Vinkovce, Vinkov ci; Német utca / Nj T2/3 2000

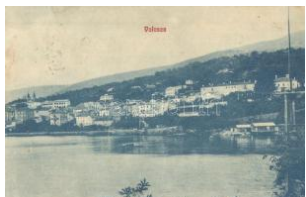

22372. * Volosko, Volosca ; T2 T2 1000

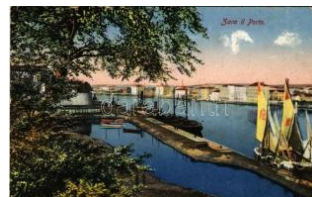

22373. * 1918 Zadar, Zara ; Il porto / port, boa T2/32400



22374. ** Zagreb, Zág ráb ; Uspomena na pros T3 4000



22375. ☒ Zagreb, Zág ráb; Zgrada Kola, Dvoran T24000



22376. ☒ 1906 Zagreb, Zág ráb; Akademija / A T2/3 1600



22377. ☒ 1911 Zagreb, Zág ráb; Trg Franje Jos T2/31000



22378. ** Zagreb, Prvosto lna crkva / church T1/2 1000



22379. ☒ Zagreb, Zág ráb, Agram; Sanatorij / T2/3 1600



22380. ☒ Zagreb, Jurisicev a ulica / Jurisic stree T2 1200



22381. ☒ Zagreb, Akademi cki trg sa sumarsko T2/31200



22382. ☒ Zagreb, Maximir (EK) T2/3 T2/3 1000



22383. ☒ 1926 Zagreb, Zág ráb; Glavni Kolodv T2/3 2000



22384. ☒ 1921 Zagreb, Zág ráb; Duga ulica / st T2/31600



22385. ☒ 1923 Zagreb, Zág ráb; Kr. Zemaljsko T2/3 2400



22386. * 1910 Zagreb, Zág ráb; utca, üzletek, T2/3 3000



22387. ☒ Zsupanya, Zupanja; Tvornica Tanina T2/38500



22388. ☒ Ada, Erzsébet sz álloda / hotel (EK) T2/3 2600



22389. ☒ 1942 Ada, Róma i katolikus és szerb T2/31800



22390. ** Alibunár, Bauer szálloda, étterem b T112000



22391. ☒ Apatin, Scheffer s zállóda, Speiser fé T2/3 8500



22392. ** Árpatauló, Rum a; Kolodvorska ulic T2/32000



22393. ☒ 1914 Árpatauló, R uma; Fő utca, kere T2/33200

Weboldalunkon a zárás pillanatáig licitálhat és követheti tételei állását!



22394. 1917 Bégaszen työrgy, Zitište, Svet T2 8500



22395. Béreg, Bereg, B acki Breg; Mrvcšin T2/38500



22396. 1912 Csantavér, C antavir; Vasútálló T2/3 12000



22397. 1902 Csóka, Cok a (?); Új városháza T2/34000



22398. 1915 Csonoplya, Tschonopel, Cono T2/34000



22399. Ernőháza, Torn a-Ernesztháza, Ban T112000



22400. 1899 (Vorläufer) Futak, Futtak; Rudo T212000



22401. 1900 Futak, Futka, Futog; Hadik kas T2/34000



22402. 1911 Gádor, Gák ova, Gakovo; Szöve T1 8500



22403. Galagonyás, Glo gonj; község-háza, j T2 16000



22404. 1910 Gombos, B ogojeva; A gózkom T2/34200



22405. 1910 Homokrév, Mokrin; Gőzmalom T2/38500



22406. 1916 India, Indija ; Vasút utca, templ T2/3 3400



22407. 1900 India, Indija ; Kathol. Kirche, Serb T23200



22408. Karasjeszenő, Ja szenova, Jasenov T2/316000



22409. 1902 Karlóca, Ka rlowitz, Sremski Ka T2/34000



22410. 1944 Kerény, Ke rnya, Kljajicevo (Zo T2/31800



22411. 1910 Magyarkan izsa, Ókanizsa, Sta T2/33000



22412. Módos, Jása Tom ic; Kronprinz Peter T2/3 4000



22413. 1909 Nagybecsk erek, Zrenjanin, Ve T2/36000



22414. 1910 Nagybecske rek, Zrenjanin, Vel T2/3 2400



22415. Nagybecskerek , Zrenjanin, Veliki Be T28000



22416. Nagybecskerek , Zrenjanin, Veliki Be T24200



22417. 1904 Nagybecsk erek, Zrenjanin, Velik T24200



22418. 1913 Nemesmilit ics, Svetozar Miletic; T2 2000



22419. 1926 Óbecse, St ari Becej; Városháza T32000



22420. 1924 Óbecse, St ari Becej; Városhá T2/3 2000



22421. Óbecse, Stari Bec ej; község-háza, Sze T3 2000



22422. 1923 Óbecse, St ari Becej; utca, zsi T2/3 2000



22423. Ókér, Okeri, Altke r, Zmajevo; vasútál T2 12000



22424. 1914 Palánka, Bá cspalánka, Backa T2/3 3800



22425. 1912 Palánka, Bá cspalánka, Backa T2/3 3800



22426. ** Palicsfürdő, Palic; villamos / tram. p T1 8000



22427. * Palics, Palic (Szabodka, Subotica); v T2/32400



22428. ☒ Pancsova, Pancevo; Götz András és f T3 4000



22429. ☒ 1912 Paripás, Parabutny, Parabutsch T2/34000



22430. ☒ 1913 Péterréve, Bács-Petrovoszellő, B T34000



22431. * Pétervárad, Petrovaradin (Újvidék, N T2/32600



22432. ☒ 1901 Sid, Fő utca, templom, tér / chu T2 16000



22433. ☒ 1909 Szabodka, Subotica; Szent Ist T2/33000



22434. ☒ 1916 Szabodka, Subotica; Szent Istvá T31600



22435. * Szabodka, Subotica; Városháza / tow T2/31600



22436. * Szabodka, Subotica; vasútállomás, villam 2000



22437. ☒ 1917 Szabodka, Subotica; Szent Fe T2/31400



22438. ☒ Szabodka, Subotica; Pozoriste / szính T21400



22439. ☒ Szávaszentdemeter, Mitrovica, Mitro T2/31800



22440. ☒ 1908 Szávaszentdemeter, Mitrovica T2/3 2000



22441. ☒ 1914 Szendrő, Szemendria, Semen T2/31600



22442. ☒ 1912 Szentfűlöp, Backi Gracac, Fi T2/3 12000



22443. ☒ 1902 Szivác, Siva; utca, üzlet. Bruc T3/4 4000

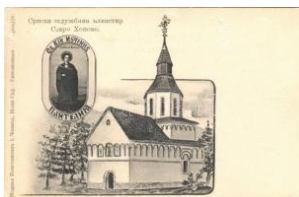

22444. * Tarcsl-hegység, F ruska Gora (Szeré T2/3 2400



22445. * Temerin, Temeri; Matkovics kastély. T2/3 4000



22446. ☒ 1941 Temerin, Temeri; utca, Peter Fra T2 1800



22447. ☒ Tiszaszentmiklós, Ostojicevo; szer T2/3 12000



22448. ☒ 1943 Topolya, Bá cstopolya, Backa T T2/31000



22449. * 1913 Újverbász, V erbász, Novi Vrbas; T2 2800



22450. ** Újvidék, Novi Sad; Kossuth Lajos út T2 3200



22451. ☒ 1943 Újvidék, Novi Sad; Közigazgat T2/3 1000



22452. ☒ 1942 Újvidék, Novi Sad; utca, Peko, T2/31800



22453. ** Újvidék, Novi Sad; Közigazgatási T2/3 1000



22454. ** Újvidék, Novi Sad; M. kir. állami kór T1 2600

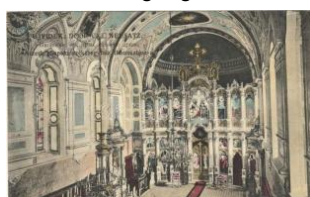

22455. ** Újvidék, Novi Sad; szerb püspöki T1/2 2400



22456. ☒ 1908 Újvidék, Novi Sad; Püspöki pa T2/3 3000



22457. ☒ Verbász, Vrbas; F ő utca, kávéház. W T2/33600

Rengeteg érdekes tétel az egyéb gyűjtési területek anyagában!

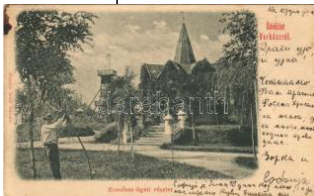

22458. ☒ 1903 Verbasz, Vrbas; Erzsébet lige T2/3 4000



22459. ☒ 1909 Versec, Vrs ac; Andrassy tér / str T2 3200



22460. ☒ 1911 Versec, Vrs ac; Zárda nyaraló, sz T2 2600



22461. ☒ 1909 Versec, Vrs ac; Fő tér, piac, Kolo T2 3400



22462. ☒ 1914 Versec, Vrs ac; Városház utca, T2/3 4000



22463. ☒ 1911 Versec, Vrs ac; püspöki lak / bish T2 2600



22464. ☒ 1908 Zalánkemén, Szalánkemén, Sta T3 4000



22465. * Zenta, Senta; zsinagoga / synagogue T2 42000



22466. * Zimony, Semlin, Zemun; Hunyady M T2/3 2000



22467. * 1905 Zombor, So mbor; Felső keresk T2/3 4000



22468. ☒ 1910 Zombor, So mbor; Madártávláb T2/3 2000



22469. ☒ 1902 Zombor, So mbor; Erzsébet tér T2/3 2400



22470. ☒ 1923 Zombor, So mbor; Topcsider par T3 2000



22471. ☒ 1907 Zombor, So mbor; Madártávláb T3 1600



22472. ☒ 1912 Zombor, So mbor; Szabadság té T3 2000



22473. ☒ 1910 Zombor, So mbor; Színház tér, V T3 2400



22474. ☒ 1909 Zombor, So mbor; Kossuth Lajo T3/2 4000



22475. * 1944 Zombor, So mbor; városház / to T2/3 1000



22476. ☒ 1942 Zombor, So mbor; Városháza, T2/3 1600



22477. ☒ 1941 Zombor, So mbor; utca, Belgrad T2 2400



22478. ☒ 1906 Zombor, So mbor; Szenthárom T2/3 4800



22479. ☒ 1909 Zsabya, Zabalj; Fő utca, város T2/3 4000



22480. ☒ 1902 Felsőölvő, Oberschützen; Eva T2/3 15000



22481. ** Felsőölvő, Oberschützen; T2 T2 2600



22482. ** Kismarton, Eisenstadt; Gnaden-Ka T2/3 3800



22483. ☒ 1920 Kismarton, Eisenstadt; látkép. T2/3 3800



22484. ☒ 1904 Kismarton, Eisenstadt; Hauptma T2 3000



22485. ☒ 1914 Kismarton, Eisenstadt; Leopoldi T3 3800



22486. ☒ Lajtabruck, Bruck an der Leitha; Schlo T2 1000



22487. ☒ Lajtabruck, Bruck an der Leitha; Bru T2/3 1200



22488. ☒ 1904 Lajtabruck, Bruck an der Leitha; T2 4200



22489. ☒ 1916 Lajtabruck, Bruck an der Leitha; T2 2000



22490. 1898 Lajtabruck , Bruck an der Leit T2/3 2600



22491. 1907 Lajtakáta, Gata, Gattendorf; Fő u T38000



22492. 1959 Lajtaújfalu, Neufeld an der Lei T2/3 3800



22493. 1904 Nagymarton , Mattersdorf, Matter T3 5000



22494. 1942 Nezsider, Neusiedl am See; "D T2/33800



22495. 1919 Savanyúkút, Bad Sauerbrunn; T T22400



22496. 1939 Tarcsa, Tarcsafürdő, Bad Tatzmanns T3 7000



22497. 1939 Városszalónak, Stadtschlainin T2/33800



22498. 1942 Városszalónak, Stadtschlaining; Burg T2 3800



22499. 1942 Vasvörösvár, Rotenturm an der Pink T1/23800



22500. 1941 Csáktornya , Cakovec; Grad / vá T2 1800

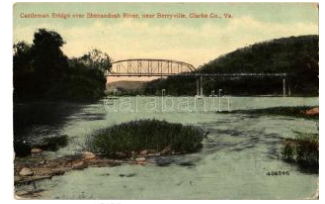

22501. 1941 Berryville, Clarke County, Virginia; C T2/31000



22502. 1926 Bethlehem, Pennsylvania; Lib T2/3 1000



22503. 1926 Boston (Massachusetts), bridge in pub T41000



22504. 1905 Boston (Massachusetts), Henry T3/4 1000



22505. 1905 Chicago, Swift & Company's research T12000



22506. 1905 Newport News (Virginia), An Old Virgin T31600



22507. 1905 New York, Triboro Bridge, Hell Gat T2/3 1600



22508. 1905 New York, New York Hospital, Cor T2/31600



22509. 1905 New York, Trinity Church. Art Noveu T2/31600



22510. 1905 Pennsylvania, From Tide Water to T2/3 1000



22511. 1923 Philadelphia (Pennsylvania), C T2/3 1000



22512. 1923 Philadelphia, Independence Hall, Ca T2/3 1000



22513. 1907 Savannah (Georgia), Old slave T2/3 2000



22514. 1907 Westfield (Massachusetts), Masonic Temple T21000



22515. 1932 Buenos Aires, Avenida Leandro T2/31400



22516. 1932 Buenos Aires, El Puerto, vista parcia T2/31000



22517. 1901 La Plata, El Museo / museum. T2/3 1000



22518. 1907 Admont, Schloss Röthelstein / castle T11000



22519. 1907 Aspang, Aspang-Markt; Somm T3/41000



22520. 1907 Attersee (Salzkammergut), Partie T2/32000



22521. 1907 Attnang-Puchheim T2 T2 1000

Kérjük telefonos és írásbeli ajánlatait időben adja le!



22522. ** Bad Deutsch-Altenburg, Kurort, St T1 3000



22523. ☒ 1915 Baden bei Wien (Baden), Kurha T2/31600

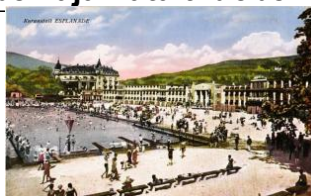

22524. ** Baden bei Wien, Thermal Strandbad T2 1400



22525. ☒ 1905 Bad Hall, P romenade / street T2/3 1600



22526. ☒ 1905 Bad Hall, T rinkhalle / drinking ha T21600



22527. ☒ 1912 Bad Ischl, v on Villa Fürstin Starh T21400



22528. ** 1926 Bad Ischl, mit Kaiserliche Villa / g 1600



22529. ☒ 1908 Bad Radkersburg (Steiermark T2/3 4000



22530. ☒ 1904 Bertahütte a m Mittagkogel (Ka T2/33000



22531. ** Breitenwang, H otel Forelle am Plans T21400



22532. * Bruck an der Groß glocknerstraße, Sc T2/31800



22533. ☒ 1906 Dellach (Kä rnten), Dellach im Ob T32000



22534. ** Dürrnberg (Hall ein), Salzbergwerk / T1 1000



22535. ** Eckartsau, Stra ssen, Schloss / stree T13000



22536. ** Fehring (Steierm ark), gegen Weste T2/3 4000



22537. ☒ 1908 Fehring (St eiermark), general T2/3 2600



22538. ☒ 1908 Fischbach (Steiermark), Totala T2/32600



22539. ☒ Fölz bei Aflenz, G asthaus Schwabenb T2 2200



22540. * Gießhübl, Source Mattoni / spa, bath T2/31000



22541. ** Gmunden, gene ral view. Photo Baryt T21400



22542. ☒ 1912 Graz (Steie rmark), Landes-Kra T2/32000



22543. ☒ 1902 Graz, VI. D eutsches Sängerb T2/34000



22544. * 1927 Graz, Gleisd orfergasse, Strickere T21600



22545. ☒ 1910 Graz (Steie rmark), Stadttheate T2/32000



22546. ** Graz, Hilmteich , Künstlerkarte / lak T1/22600



22547. ** Graz, Brunnen im Stadtpark / foun T1/22600

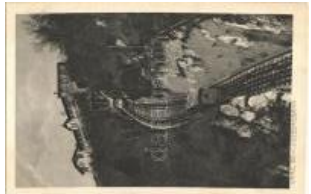

22548. ** Graz, Schlossb ergbahn / cog-wheel T2 3000



22549. ☒ 1897 (Vorläufer) Graz, Hauptplatz, Ra T34000



22550. ☒ 1929 Graz, Oper nhaus, Herz Jesu- u T4 1000



22551. ☒ 1902 Gußwerk, G usswerk bei Mariaze T4 2400



22552. ** Hallstatt, street view T2 T2 1400



22553. ☒ 1914 Hartberg (S teiermark), Stadtpa T2/32400



22554. 1913 Hartberg (Steiermark), Hauptp T2/3 1000



22555. 1930 Igls (Innsbruck), Grand Hotel T2/3 1400



22556. 1912 Imst (Tirol) mit Heiterwand / ge T2/3 1600



22557. 1911 Innsbruck, Herzog Friedrichstraß T2 1000



22558. Innsbruck (Tirol), Maria Theresienstr T1 1000



22559. 1937 Innsbruck (Tirol), Burgraben m T3 1400



22560. Innsbruck, Mittelgebirgs Bahn Berg I T2/3 1000



22561. 1910 Innsbruck (Tirol), Drahtseilbah T2/3 2800



22562. Judendorf, Judendorf-Straßengel (T2/3 1000



22563. 1925 Karwendelbahn, Station Hochz T2/3 3000



22564. 1900 Kitzlochklamm (Taxenbach), Ki T2/3 1600



22565. 1931 Klagenfurt am Wörthersee (Kä T2/3 2000



22566. Klosterneuburg, Blick von der Au au T1 1000



22567. Klosterneuburg, street view, shops T2/3 2000



22568. 1914 Klosterneuburg, Kuenstlerpost T2/3 1000



22569. 1901 Krems an der Donau (fl) T2/3 1000

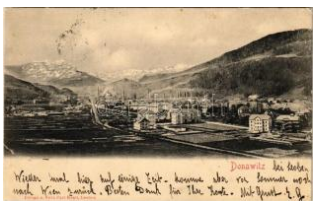

22570. 1903 Leoben (Steiermark), Donawitz T2/3 3000



22571. 1897 (Vorläufer!) Lilienfeld, Marktpla T3/4 1000



22572. Maria Enzersdorf, Schloss Inneres, T2/3 1400



22573. Mariazell, Gnaden Altar / church inte T2 2600



22574. 1932 Mariazell, Schloss Brandhof / c T2/3 1000



22575. Mariazellerbahn, Mariazeller Bahn; T2/3 5000



22576. Mitterdorf im Müritztal, Schloss Pichl / T2 1400



22577. Murau (Steiermark), Stolzalpe, Alpe T2 2000

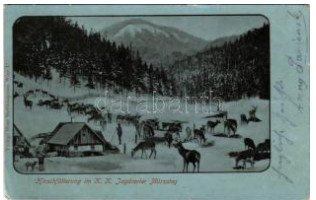

22578. 1908 Mürzsteg (Steiermark), Hirschf T2/3 2000



22579. Neumarkt in der Steiermark, Unterer T2/3 3000



22580. 1909 Pasterzengletscher (Kärnten), T2/3 4000

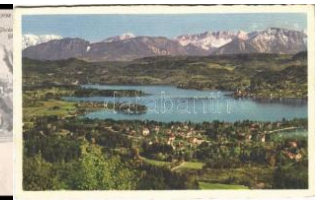

22581. 1940 Pörschach am Wörthersee (K T2/3 1000



22582. 1912 Preblau, Schweizerhaus u. Ka T2/3 1400



22583. 1935 Prein an der Rax (Reichenau an T2 1400



22584. Rax. Erinnerung an de Rax 2009 m 12 12000



22585. 1904 Salzburg, Mozart Denkmal. Würt T3 1000

Az árverési tételek színes képekkel a darabanth.com oldalon!



22586. ** Salzburg, Aus Leuzinger's Reise-R T13600



22587. 1913 Salzburg, S tiftskeller St. Peter T2/3 3000



22588. 1912 Salzburg, S tiegkeller, Mozart- T2/3 2000



22589. 1906 Salzburg, G esamtansicht mit F T31600



22590. * Salzburg, Elektrischer Aufzug / gene T2/31800



22591. 1925 Salzburg, A ugustiner Bräustüb T2/31400



22592. 1921 Salzburg, D er Hahnbaum im A T2/31400



22593. Salzburg, Augustiner Bräustüb / be T2/3 1600

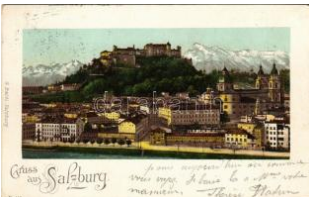

22594. 1903 Salzburg, g eneral view, castle T2/3 1400



22595. ** Salzkammergut , Aber- oder St. Wolf T2 1400



22596. 1917 Sankt Mich ael in Obersteierm T2/3 3000



22597. 1899 Sankt Rade gund bei Graz, Rade T21400



22598. 1900 Schärding, general view, bridg T3/41000



22599. * Schladming im St eiermark. No. 423. C T31000



22600. 1908 Schneeberg, Hot el Hochschneeberg T2/31000



22601. 1908 Schwanber g, Schloss Limberg T2/31400



22602. ** Seebenstein, S chloss a.d. Aspang T2/31000



22603. 1912 Semmering , Hotel Panhans. Win T22000



22604. * Semmering, Sana torium Vecsei (EK) T2/31600



22605. 1911 Semmering , Wolfsbergkogel. R T2/32000



22606. ** Spittal am Semm ering (Steiermark), T2/3 2400



22607. 1907 Spittal an d er Drau (Kärnten), S T4 1000



22608. ** Spitz an der Do nau (Wachau), Kuns T2 1000



22609. 1901 Tobelbad (S teiermark), Curplat T2/3 2400

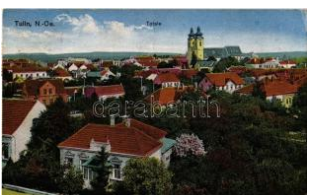

22610. 1916 Tulln an d er Donau, Totale / g T2/3 1000



22611. 1911 Untertauern, Gas thof Post / inn, hotel, T2 1600



22612. ** Weiz, Hauptpla tz, Markt / main squa T13000



22613. 1911 Wels, street view with market T2 T2 3800



22614. ** Wien, Vienna, B écs; Hochstrahlbrunn T31000



22615. 1937 Wien, Vienn a, Bécs; Eröffnung d T3 1800



22616. 1910 Wien, Vienn a, Bécs; Im Wiene T2/3 4000



22617. 1908 Wien, Vienn a, Bécs; Riesenrad T2/31000



22618. ✉ 1898 Wien, Vienna, Bécs; K.k. Unive T4 1000



22619. *** ✉ Wien, Vienna, Bécs; - 3 pre-1945 p 4000



22620. *** ✉ 1898 (Vorläufer) Wien, Vienna, Bécs 5000



22621. * ✉ 1923 Wien, Vienna, Bécs; Parlament / T3 1000



22622. * ✉ Wien, Vienna, Bécs; Karlsplatz im Win T31400



22623. ✉ 1912 Wien, Vienna, Bécs; Schotten T2/3 1400



22624. ✉ 1908 Wien, Vienna, Bécs; Opernring T2/3 1400



22625. ✉ 1905 Wien, Vienna, Bécs; Hans Canon T21400



22626. ✉ 1915 Wien, Vienna, Bécs; Nussdorfers T31600



22627. ✉ 1916 Wien, Vienna, Bécs; K.k. Prater R T31000

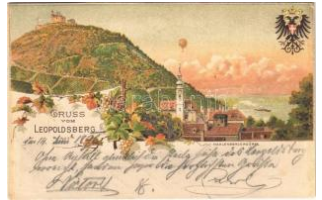

22628. ✉ 1896 (Vorläufer) Wien, Vienna, Bécs T2/3 4000



22629. ✉ 1933 Wien, Vienna, Bécs; Opern-Café T2 2800



22630. ✉ Wien, Vienna, Bécs I. Hotel Posta. F T2/31200



22631. ✉ 1901 Wien, Vienna, Bécs I. Mozart-D T2/31000



22632. ** ✉ Wien, Vienna, Bécs I. Staatsoper / st T2 1600



22633. ✉ 1899 Wien, Vienna, Bécs I. Neues B T2/3 1600



22634. ✉ 1898 Wien, Vienna, Bécs II. Prater, W T4 3000



22635. ✉ 1914 Wien, Vienna, Bécs III. Fürst Sch T21600



22636. ✉ 1907 Wien, Vienna, Bécs VII. Deutscher T2/31000



22637. ✉ Wien, Vienna, Bécs IX. Pazmaneum T2/31600



22638. ✉ 1918 Wien, Vienna, Bécs XIII. Ober T2/3 3000



22639. ✉ 1902 Wien, Vienna, Bécs XIII. Schön T2/31000



22640. *** ✉ Wien, Vienna, Bécs XIII. Lustschlo T2/3 1600

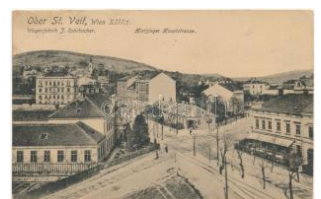

22641. ✉ 1918 Wien, Vienna, Bécs XIII. Ober T2/3 2800



22642. ✉ 1910 Wien, Vienna, Bécs XIX. Schlo T2/3 1400



22643. ✉ 1899 (Vorläufer) Wien, Vienna, Bécs T21000



22644. ** ✉ Wösendorf an d. Donau (Wachau) T2/3 1000



22645. ✉ Wullersdorf, Abt. Karlstrasse / street, s T23000



22646. ✉ 1929 Zeillern, Erholungs-Heim, Schl T2/3 1800



22647. ✉ 1942 Zell am See, Strandbad / beach, T2 1600



22648. ✉ 1940 Zell am See, Sonnhof am Zellers T21400



22649. * ✉ Antwerp, Anvers, Antwerpen; La Cat T1/2 1000

Weboldalunkon a zárás pillanatáig licitálhat és követheti tételei állását!



22650. ** Arlon, Aarlen; Monument Albert I / T2 1000



22651. ** Arlon, Aarlen; M onument Reine Astri T2 1000



22652. ** Arlon, Aarlen; L a Gare / Het Station T2 1000



22653. ** Arlon, Aarlen; L a Gare / Het Station T2 1000



22654. 1910 Bruxelles, B russels; Gare du Nor T21600



22655. 1900 Brussels, B ruxelles; Fontaine T2/3 1600



22656. ** Bruxelles, Brus sels; Exposition de T2/3 1200



22657. 1910 Bruxelles, B russels; Exposition T2/3 1400



22658. ** Bruxelles, Brus sels; Place Rogier, A T21400



22659. ** Charleroi, Case me d'Infanterie / Belg T21000



22660. * Ciney, La Gare / r ailway station, auto T2/3 1400



22661. 1915 Liege, Gare des Guillemins / ra T2/3 2000



22662. ** Oostende, Oste nde; Le Kursaal et le T2 1000



22663. ** Petite-Espinette , Colonie pour jeune T4 1000



22664. ** Sint-Genesius-R ode, Rhode-St-Ge T2/3 1600



22665. 1916 Tournai, La Gare / railway station T2 1400



22666. 1933 Verviers, La Gare / railway stat T2/3 1000



22667. ** Virton, L'ancien ne fonderie / the ol T2/3 1000



22668. 1917 Brest, Bres t-Litowsk; Frühlingsa T3 1000



22669. 1917 Hrodna, Gr odno; Am Markt / str T3 1600



22670. 1905 Bosnisches Einkehrhaus / Svr T2/3 2000



22671. * Banja Luka, Banja luka; Jajce / river (Rb T3 2600



22672. ** Banja Luka, Ba njaluka; street view " T2 2800



22673. * 1912 Banja Luka, Banjaluka; Kaffée B T3 2600

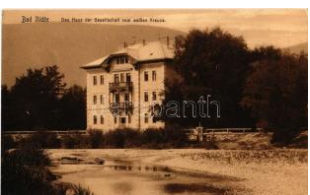

22674. * Ilidza, Ilidze; Das Haus der Gesellsc T2/3 1800



22675. 1913 Ilidza, Ilidze ; Restaurierung / res T2/3 1800



22676. ** Ilidza, Ilidze; Ho tel Austria. J. Studnic T2 1800



22677. ** Jajce, Wasserfa ll / waterfall (fl) T2/ T2/3 1600



22678. 1908 Mostar (EK) T2/3 2600



22679. * 1908 Mostar, Star i grad / old town, s T2/3 2600

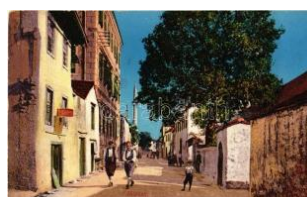

22680. ** Mostar, Sauerw aldgasse / Sauerw T2/3 1600

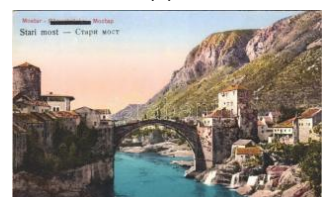

22681. ** Mostar, Stari m ost / Römerbrücke T2/3 1600



22682. 1903 Mostar, Konaak, Albrechtskasern T21600



22683. Samac, Bosanski Samac; dzamija, p T2/32600



22684. Sarajevo, Zem. muzej / Landesmuseum B000



22685. Sarajevo, Seriatška skola / Scheri T2/3 2600



22686. Sarajevo, Alifakovac, street, mosque (R T32600



22687. Sarajevo, Neue Bahnstrecke / railw T2/31000



22688. Sarajevo-Mostar, Prenj-Alpe / railwa T2 1000

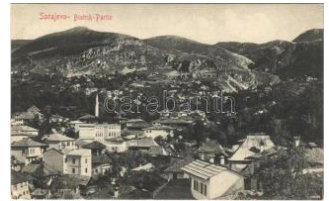

22689. Sarajevo, Bistrič-K-Partie (EK) T2/3 T2/3 1000



22690. 1931 Sarajevo, Straßenszene in Bo T2/3 2000



22691. Sarajevo, Gymnasium und Lehrerbil T2/3 1400

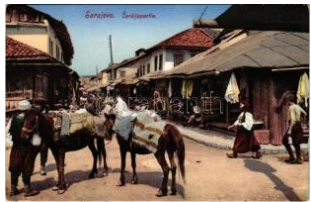

22692. 1911 Sarajevo, Carsijapartie / street T2/3 2000



22693. 1913 Sarajevo, Eisenbahnlinie Saraje T2 1600



22694. 1903 Sarajevo, Rathaus / town hall, T2/31800



22695. Sarajevo, Bruderlade / welfare inst T2/3 1600



22696. 1933 Trebinje, Careva dzamija / mos T2/32600



22697. Trebinje, Zigeuner Viertel. Verlag von T2 2400



22698. 1914 Tuzla, Binečeva ulica / street T2/3 2200

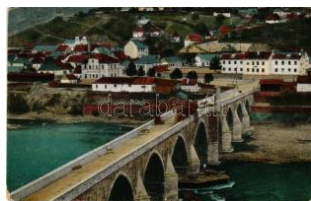

22699. 1918 Visegrad, general view, bridge T2/33000



22700. Zenica, Dzamija / mosque (Rb) T3/4 T3/42000



22701. Ruse, Rousse, Russe, Roustchou 11000



22702. 1900 Sofia, L'école militaire, Fontaine T2 2800



22703. 1903 Vidin, Widdin; Offizier Klub, Orto T32600



22704. 1911 Burma, A Bazaar, market vend T2/31400



22705. 1911 Burma, Villa ge scene, folklore T2/3 1400



22706. Chad, Tchad; Barque de peche sur T2/31000



22707. 1915 Bohumín, Oderberg; Kirche, Sch T3 1000



22708. 1918 Bohumín, Oderberg; Oesterr. S T2/31400



22709. 1914 Bohumín, Oderberg; Bahnhof / T2/3 2400



22710. 1912 Brezová (Karlsbad, Karlovy V T2/3 1000



22711. 1900 Brno, Brünn; Landhaus / town ha T21800



22712. 1900 Brno, Brünn; Deutsches Haus T2/3 1800



22713. 1900 Brno, Brünn; Spielberg / Spilbe T2/31800

Rengeteg érdekes tétel az egyéb gyűjtési területek anyagában!



22714. 1898 Brno, Brunn; Lazansky-Platz T2/3 1800



22715. 1900 Brno, Brunn; Panorama / genera T2 1800



22716. 1942 Brno, Brunn; Teiliansicht / genera T21600



22717. 1900 Brno, Brunn; Getreidemarkt / s T2/3 1800



22718. 1900 Brno, Brunn; Theater / theatre. T2/3 2400



22719. 1938 Brno, Brunn; Náměstí Svobody / T2 1000



22720. 1915 Brno, Brunn; Panorama vom S T2/3 1000



22721. 1941 Brno, Brunn; Koblizná a Jánsk T2/3 1600



22722. 1900 Brno, Brunn; Stadttheater / stre T2/31600



22723. 1941 Brno, Brunn; Deutsches Haus T2/3 1000



22724. Brno, Brunn; Dom St. Peter / cathedr T1 1000



22725. 1900 Bystrice pod Hostynem, main T2/32000



22726. 1900 Bzenec, Bisenz; Hlavní námest T2/32000



22727. 1899 České Budějovice, Budweis; Rin T4 1000



22728. 1898 České Budějovice, Budweis; chu T2 1000



22729. 1899 Česká Kamenice, Böhmisch Kam T4000



22730. 1898 Chomutov, Komotau; Marktplatz T4 1000



22731. 1913 Dobruška, Riegrovo náměstí / squ T2/3 2000



22732. 1900 Domazlice, Pozdrav z Cercho T3/4 1000



22733. 1903 Frantiskovy Lázně, Franzensb T2/3 1600



22734. 1903 Frydek, Frie dek (Öst. Schlesien) T3 2800



22735. 1900 Hostyn, Svaty Hostyn; church, pi T2 1600



22736. 1942 Hranice na Morave, Mährisch T2/3 1000



22737. 1900 Hranice na Morave, Mährisch T2/3 3000



22738. 1914 Jáchymov, Sankt Joachimsthal; T2 1800



22739. 1902 Janské Lázně, Johannisbad (Kr T4 1000



22740. Janské Lázně, Johannisbad (Krko T2/32000



22741. 1913 Jaromer, Je rmer; Husova ulica T2/31600



22742. Jedlová, Tannenb erg; Gruss vom Ta T3/4 1000



22743. 1904 Jezerí, Eise nberg (Horní Jiretin T2/31800



22744. Jicín, Prachovské skály, Partie z K T2/32400



22745. Jicín, Prachovské skály, Císarská T2/3 2400



22746. 1900 Jihlava, Iglau; Kretzl / square, s T4 1000



22747. 1910 Karlovy Vary, Karlsbad; Sprud T2/3 1600



22748. 1934 Karlovy Vary, Karlsbad; Stadt T2/3 2000



22749. 1912 Karlsbad, Karlovy Vary; Grand H T2/1600



22750. 1900 Karlsbad, Karlovy Vary; Stadt T2/3 1400



22751. 1912 Karlsbad, Karlovy Vary; Alte W T2/3 1400



22752. 1925 Klínovec, Keilberg; mountain hotel, lo T2 1600

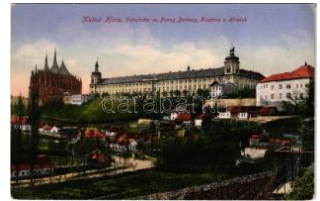

22753. 1914 Kutná Hora; Velechram sv. Pa T2/3 1600



22754. 1902 Kyselka, Gießhübl Sauerbrunn; T4 1000



22755. 1925 Kyselka, Gießhübl Sauerbrunn (bei K T2 2000)



22756. 1926 Lázně Jeseník, Bad Gräfenbe T2/3 1600



22757. 1926 Lázně Luhacovice; Reditelství lázní a T2/3 1000



22758. 1900 Lednice, Lednice-Valtice, Feld T2/3 5000



22759. 1900 Lednice, Lednice-Valtice, Feldsb T2 1800



22760. 1902 Lednice, Lednice-Valtice, Feldsb T2 1800



22761. 1926 Liberec, Reichenberg in Böhmen T2/3 1800



22762. 1929 Liberec, Reichenberg in Böhmen T2/3 1400



22763. 1926 Liberec, Reichenberg in Böhmen; G T2/3 1400



22764. 1926 Lipová-lázně, Nieder Lindewiese; ge T2/3 1600



22765. 1926 Mariánské Lázně, Marienbad; Café E T2 1000



22766. 1908 Mariánské Lázně, Marienbad; Ne T2 1800



22767. 1915 Moravský Brod, Bärn in Mähre T2 2000



22768. 1922 Mysliborice, castle. Ondrej Kn T2/3 2000



22769. 1909 Olomouc, Olmütz; Astronomisc T2/3 1600



22770. 1919 Olomouc, Olmütz; Oberring Lin T2/3 1600



22771. 1917 Pardubice, Mestské divadlo, Sla T3 1000



22772. 1925 Plzeň, Pilsen; synagogue (EK) T2/3 3000



22773. 1901 Plzeň, Pilsen; Museum. Verlag v T4 1000



22774. 1901 Plzeň, Pilsen; Zábělá, Villa Jozs T4 1000



22775. 1925 Polná, Celkový pohled / general vie T2/3 1400



22776. 1923 Prague, Prag; - 23 pre-1945 postcard 1800



22777. 1941 Prague, Prag; Hotel "Br T2/3 1000

Kérjük telefonos és írásbeli ajánlatait időben adja le!



22778. ☒ 1918 Praha, Pra g, Prague; Czernin T2/3**2000**



22779. ☒ Praha, Prag, Pra gue; Staroprazská T2/3 **1400**



22780. ☒ 1899 Praha, Prag , Prague; Altstadté T2/3 **1600**



22781. ☒ Praha, Prag, Pra gue; Hotel Royal, ca T3 **1600**



22782. ** Praha, Prag, Pr ague; St. Veits-Dom T3 **1000**



22783. * Rajhrad, Kaple pa nny Marie Lourdsk T2/3 **1600**



22784. ☒ 1913 Rumburk, R umburg; Sanatorium T2 **2400**



22785. ☒ 1925 Sezemice, Husuv Pomnik / str T2/3**1600**



22786. ☒ 1925 Skrivany u. Novy Bydzov, Neub T2 **1800**



22787. ☒ 1955 Sluknov, Sc hluckenau; Karlovo T2/3**1000**



22788. ☒ 1898 Ústí nad La bem, Aussig; genera T4**1000**



22789. * 1903 Ústí nad Lab em, Aussig; Einfam T2/3**1000**



22790. ☒ 1942 Vyskov, Wi schau; square, churc T2**1000**



22791. ☒ 1900 Vysoké Mýt o, general view, mar T3 **1000**



22792. ☒ 1908 Znojmo, Zn aim; Füttergasse / st T2 **1000**



22793. ** Copenhagen, K obenhavn; Tivolis Ind T2**000**



22794. ☒ 1910 Copenhave n, Kobenhavn; Gra T2/3**1600**



22795. ** Greenland, An eskimo family, folklo T1 **1800**



22796. ☒ Greenland, Aux G laces Polaires, Le T2/3 **1800**



22797. ☒ 1907 Skodsborg, Hotel (EK) T2/3 T2/3 **1400**



22798. ☒ 1907 Skodsborg, Badehotel / spa, h T2/3**1400**



22799. ☒ 1903 Cape Tow n, The Docks, sailin T2/3 **1400**



22800. ** Seoul, The Sho kei Botanical Gard T2/3 **1400**



22801. ☒ 1904 Alexandria, Pont de Minet el B T2/3**1000**



22802. ** Cairo, Caire; Ru e / street. P. Dittrich T2 **1000**



22803. * Cairo, Caire; Obé lisque Heliopolis (Ma T2**1000**



22804. ☒ 1898 (Vorläufer) Cairo, Caire; A l'en T2/3**1000**



22805. ☒ 1898 (Vorläufer) Cairo, Caire; Dhah T2/3 **1000**



22806. * 1899 (Vorläufer) C airo, Caire; T2 T2 **1000**

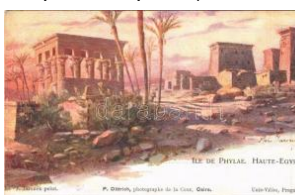

22807. * Philae, Ile de Phy lae (Haute Egypte) T2/3**1000**



22808. ** Port Said, Plan of the Canal Suez, s T1 **1600**



22809. * 1957 Suez, The C airo Railway, automo T2 **1000**



22810. 1938 Elva, Supe Irland / beach, bath T2/3 1600



22811. Tallinn, Reval; H arjuwärawa mäe trep T21000



22812. Tallinn, Reval; W iruwärawa mägi / L T2/31000



22813. Tallin, Reval; Turg / Marktplatz / marke T2 3400



22814. 1901 Hämeenlinn a, Tavastehus; Puist T2 3000



22815. 1902 Hangö, Han gö; Brunnsuset / T2/3 3000



22816. Helsinki, Helsin gfors; Elias Lönnro T2/3 1600



22817. 1938 Helsinki, He lsingfors; Rautatiea T2/31600



22818. Koli (Lieksa) T2 1000



22819. Oulu, Kaupungint alo / street view, tow T2 1600



22820. 1939 Tampere, T ammerfors; Viinikan T2 1600



22821. Turku, Abo; Aka demi University T2 T2 1600



22822. 1936 Turku, Abo; port, steamship, boa T21600



22823. Turku, Abo; Bio looginen museo / Bio T21600



22824. Turku, Abo; Tur un Linn, Historialline T2 1600



22825. Turku, Abo; Art Museum T2 T2 1600



22826. Turku, Abo; Tur un Linn, Historialline T2 1600



22827. 1929 Ajaccio, Nap oleon, Premier Con T2/31000



22828. 1926 Arromanche s-les-Bains, Norman T2 1000



22829. Beaumont-sur-Oise, La Place du March T31000



22830. Chamonix - 19 pre-1945 postcards 1000



22831. Chatel-Guyon, Ch atelguyon; Porte B T2/3 1000



22832. Fontainebleau - 16 pre-1945 unused po1000



22833. La Bresse, Le H ohneck, L'Hotel Be T2/31600



22834. 1951 Luc-sur-Mer, La plage et l'Hotel T3 1000



22835. Marseille. La Ca nnebiere vue du P T2/3 1000



22836. 1901 Meaux, Les vieux Moulins T2/3 T2/31000



22837. Menton, Les Ol iviers / olive trees. T2/3 1400



22838. 1902 Montmorency, La Gare vue de l T3 1400



22839. 1902 Nantes, La Bourse & Les Qua T2/3 1000



22840. Nice, Nizza; Eg lise Ste-Béparante / c T2 1000



22841. Nice, Nizza; Gr otte, Nouveaux Jar T2/31600

Megnyílt megújult webshopunk! Folyamatosan bővülő kínálat!



22842. ** Nice, Nizza; A venue de la Victoire T4 1000



22843. ** Nice, Nizza; Place Massena et le Ca T4 1000



22844. ** 1937 Paris, Exposition Internationale T21000



22845. ** Paris, Ville de Paris, Statue de la Ré T1 1400



22846. ** Périgueux, La Maison des Consuls / T2 1000



22847. ☒ Saint-Pierre-en-Port, Terrasse du Ca T2/31400



22848. * Saint-Souplet T2 T2 1 000



22849. ☒ 1916 Saverne, Zubern; Partie am Ka T2/31000



22850. ☒ 1909 Strasbourg, Strassburg; Das M T2/31000



22851. ☒ 1900 Verdun, Citadelle, Porte-Neuv T2/3 1000



22852. ** Gibraltar, Case mates Barracks (E T2/3 1000



22853. ☒ 1902 Athina, Athens; Tour I T4 1400



22854. ☒ 1902 Athina, Athens; L'Univ T4 1400



22855. ** Athina, Athens; Kanal vo T2/31000



22856. ☒ 1901 Athina, Athens; Bibliot T4 1400



22857. ☒ 1904 Corfu, Corfu u, Kerkyra; Ville Im T2/32000



22858. * 1918 Thessaloniki, Saloniki, Salonica, T3 1000



22859. * Thessaloniki, Saloniki, Salonique; Eglis T41400



22860. * 1918 Thessaloniki, Saloniki, Salonic T2/3 1000



22861. * 1918 Thessaloniki, Saloniki, Salonic T2/3 1000



22862. ** Thessaloniki, Saloniki, Salonica, S T2/31000



22863. ** Gagra (Abkhazia), general view T2 T2 1400



22864. ** Honolulu, from Aloha Tower, gene T2/31600



22865. ** Alkmaar, St. An nastraat / street vie T2/31600



22866. ☒ 1902 Amsterdam, Amstel Hotel. M. T2/3 1800



22867. ☒ Amsterdam, Kop van de Handelskade T31400

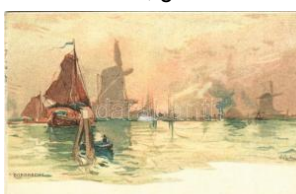

22868. ** Dordrecht, ship s. litho s: H. Cassier T31000



22869. ** Heerlen, Kolenmijn "Oranje Nassau T2/3 1600



22870. ☒ 1902 Paterswoldere, Omstreken Gronin T21800



22871. ☒ 1911 Calcutta, Kolkata; Grand Hotel, T2/31600



22872. ☒ 1930 Delhi, Chandni Chowk, Clock T T2/31400

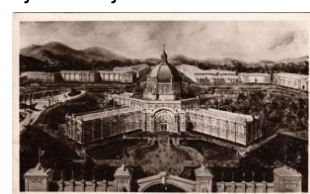

22873. ☒ 1907 Dublin, Irish International Exhib T2/31000



22874. * Jerusalem, Bergstrasse vom Bahnhof T2/31600



22875. ** Fuji from Omiya T1 T1 2000



22876. ** Kamakura, Tsugaoka Hachimann T T12000



22877. * 1929 Kyoto, The Osui (canal) incline T2/32000



22878. ** Kyoto, cherry blossom at Omuro T1 T1 2000



22879. ** Tokyo, Business Centre. Japanese T2 1600



22880. 1898 Tokyo, Cherry blossoms on the T2/3 2400



22881. * Yokohama, Bashi-michi / street, shops T21000



22882. * Aden, Fruit Stall (EK) T2/3 T2/3 1000



22883. ** Qingdao, Tsingtau, Kiautschou Bay T25000



22884. ** Guantánamo Bay, Lighthouse T2/3 1000



22885. 1900 Santiago de Cuba, Avenida Victoria T2/31000



22886. 1905 Gdansk, Dąbniec; Bahnhof / rail T2/34000



22887. 1898 Gdansk, Dąbniec; Der Artushof. T2/33000



22888. 1941 Gdansk, Dąbniec; vom Bischofs T2/33000



22889. Jarosław, Jarosław, Yaresłów; Kosciół T4 1000



22890. 1957 Katowice, Katowitz; street view T2/31000



22891. ** Kraków, Kraków, Krakau; Rynek Główny T2 2800



22892. 1900 Kraków, Krakau; Teatr miejski T2/3 3000



22893. 1902 Kraków, Krakau; Sadowa sw T2/3 2000



22894. ** Pieniny, Csl.-Poiska hranica / Cecho T2 2400

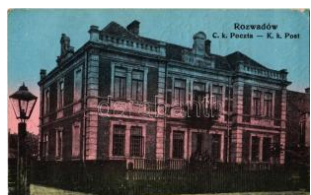

22895. 1916 Rozwadów, Rozvedov (Stalow T2/33000



22896. ** Rzeszów, Resche; Bank Austr.-weg T3 1000



22897. ** Swinoujscie, Swinemünde; Ostseebea T22000



22898. * Swinoujscie, Swinemünde; Ostseebea T2/32000



22899. * Swinoujscie, Swinemünde; Strandbea T2/31800



22900. ** Szczawnica, Du najec Szczawnicán T2/32400



22901. * 1899 Szczawnica, Przechodki wielki T2/3 5500



22902. 1918 Tarnów, Tarnau; Dworzec kole T2/32600



22903. 1915 Tomaszów, Tomaszów Mazowie T32400



22904. * 1926 Asari (Jurmala), Burtnieki / hous T2/31600



22905. * 1936 Jurmala, Rig a-Jurmala; Sanatorij T2 1600

Megnyílt megújult webshopunk! Folyamatosan bővülő kínálat!



22906. 1936 Kemerli (J uralma), Sera avot T2/3 1600



22907. * Riga, Scheunenst rasse / street view. T2/3 1600



22908. ** Riga, Augstsko la / university in wint T2 1600



22909. ** Riga, Latvijas m ates un Kurzemes T1/2 1000



22910. * 1936 Riga, Levain ota jatknieka tels Bral T2 1000



22911. ** Riga, Lidotaju a tdusas vieta Bralu T1/2 1000



22912. ** Riga, Bralu kap u visparejais skats T1/2 1000



22913. ** Riga, Mates tels Bralu kapos / Brot T1/2 1000



22914. ** Benghazi, Beng asi; Mercato del Pa T2/3 1000



22915. ** Tripoli (Tripolita nia), Stabillimento pe T2 1000



22916. ** Tripoli (Tripolita nia), Olefici Italiani d T2 1000



22917. 1916 Vilnius, Wiln o, Wilna; Bahnhof / r T4 1000



22918. ** Valletta, Royal Palace. Photo The G T2 1600



22919. 1907 Tanger, Tan giers; Town gates, T2/3 1600



22920. 1913 Mérida (Yuc atán), Cathedral de S T4 1000



22921. 1902 Mexico City , Castillo de Chapult T3 1600



22922. ** Monaco, Monté e du Palais / palac T2/3 1000



22923. ** Monte Carlo, C asino de Monte-Ca T2/3 1400

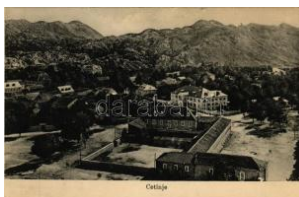

22924. ** Cetinje, Cettinje , Cettigne; general T2/3 1000



22925. 1923 Cetinje, Ce ttinje, Cettigne; gen T2/3 1000



22926. 1905 Herceg Nov i, Castelnuovo; Con T2 3400



22927. Herceg Novi, Cas telnuovo; (EK) T2/3 T2/3 1000



22928. ** Njegusi, Niegoc h; Dorf Raicevici / T2/3 1000



22929. * 1910 Podgorica, D ie Korporation der T2/3 1000



22930. 1906 Blandford, B landford Forum; Pi T2/3 1600



22931. * Chatham, Jezre el's Temple (EK) T T2/3 1000



22932. ** Farne Islands, C ormorants on the M T2/3 1600



22933. ** Gorleston-on-S ea, general view, be T2 1400



22934. 1905 Jersey, Sai nt Helier's, Les Halle T2 2000



22935. 1905 Jersey, Cha teau Elisabeth / cast T2 2000



22936. ** Kirkwall, Broad Street, automobile T2/3 1400



22937. ** London, The To wer of London and T1/2 1000



22938. ☒ London, Hotel Metropole on North T2/3 1000



22939. ** London, Trafalgar Square and Lord Nelson's Column T1 1000



22940. ** London, The Mansion House and the T1 1000



22941. ** London, St. James's Palace and an T2/3 1000



22942. ** London, The Horse Guards, White T2/3 1000



22943. ** London, Cheap side & Mansion House T2 1000



22944. ** London, Cheap side, autobus, bicycle T2 1000



22945. ** London, St. Paul's & Ludgate Hill, au T2 1000



22946. * London, Earls Court, The Chute (EK T2/3 1000)



22947. ☒ 1899 London, Piccadilly Circus, omnibus T2/3 1600



22948. ** London, Oxford Circus, autobus, tram T2 1000



22949. ** London, Bank of England and Royal T2 1000



22950. ** London, Marble Arch & Oxford Street T2 1000



22951. ** London, Piccadilly Circus & Eros statue T2 1000



22952. ** London, Holborn, Old Staple Inn, au T2 1000



22953. ** London, Piccadilly Circus, horse-drawn T2 1000



22954. ** London, Regent Street, horse-drawn T2 1000



22955. ** London, The Strand from Charing Cross T2 1000



22956. ** London, War Office, autobus, automobils T2 1400

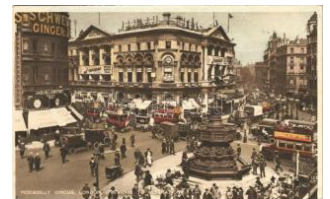

22957. * 1928 London, Piccadilly Circus, auto T2/3 1000



22958. ** London, Kingsway, autobus, automobils T2 1000



22959. ** London, Oxford Street, horse-drawn T2 1600



22960. ☒ 1900 London, Cleopatra's Needle. lit T2/3 1600

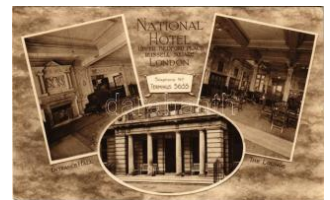

22961. ** London, National Hotel, entrance T3 1000

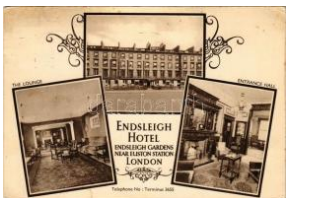

22962. ☒ London, Endsleigh Hotel advertising T2/3 1000



22963. ☒ 1904 Newcastle, Bowling Green T2/3 1600



22964. ☒ 1912 Newcastle, Northumberland Street T2/3 1600



22965. ☒ 1909 Porlock Weir, seashore, boats T2/3 1400



22966. ☒ 1928 Ryde (Isle of Wight), Yachting T2/3 1000



22967. ** Wilton House, interiors - 17 pre-1945 T2 1000



22968. ** Aachen, 'Zum Eulenspiegel' / street T2/3 1400



22969. * Arendsee, Waldpark / forest, road T2/3 1000

Rengeteg érdekes tétel az egyéb gyűjtési területek anyagában!



22970. ☒ 1906 Augustusbürg (Chemnitz), Im T2/3 1600



22971. * 1898 Bad Kreuznach, Elisabethquelle T3 1600



22972. ** Bad Nauheim, Badehaus VI / spa, b T2/3 2000



22973. ☒ 1911 Bad Reichenhall, Kurhaus / spa, T2 1600



22974. ☒ 1909 Bad Reichenhall, Kurhaus / spa, T2 1400



22975. ** Bad Reichenhall, Kurhaus Axelmann T2 2000



22976. ** Bad Sachsa, Berghotel Eulingswiese T2 2000



22977. ☒ 1915 Bad Tölz, general view, bridge T2 1600



22978. ** Bansin (Heringsdorf), Ostseebad Ba T2 2000



22979. ** Berlin, Denkmal Kaiser Wilhelm der T3 1600



22980. ☒ 1904 Berlin, National-Galerie / Nation T2/3 1600



22981. ☒ 1904 Berlin, Reichstagsgebäude. L. S T2 1600



22982. ** Berlin, A. Wertheim, Leipzigerstrasse T3 1600



22983. ☒ Berlin, Weinhaus "Rheingold" am P T2/3 1600



22984. ☒ 1912 Berlin, Potsdamer Platz / square T2/3 2000



22985. ☒ 1911 Berlin, Alexanderplatz mit Beroli T2 2000



22986. ☒ 1911 Berlin, Mühlenstrasse, Sparkas T2/3 2000



22987. ☒ 1909 Berlin, Unter den Linden Ecke F T2 2000



22988. ☒ 1914 Berlin, Königsches Schloss / ro T2/3 1600



22989. ☒ 1916 Berlin, Hotel Westminster, Salo T2/3 1600

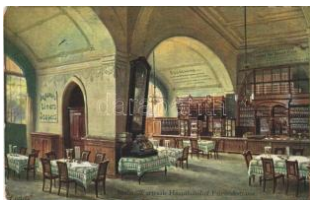

22990. ☒ 1913 Berlin, Warsäle Hauptbahnhof T2 3000



22991. * Berlin, Charlottenburg, Restaurant W T2 2000



22992. ** Berlin, Potsdamer Platz mit Verkehrs T2 1600



22993. ** Berlin, Hochbahn in der Bülowstrasse T2 1800



22994. * 1927 Berlin, Alt-Berlin; Der letzte Bulle T2 2000



22995. ** Berlin, Charlotteburg, Restaurant W T2 2000



22996. ** Berlin, Kempinski's Haus Vaterland / T2 3000



22997. ** Berlin, Hotel Adlon, American Bar T2/3 3600



22998. ☒ 1908 Berlin, Friedrichstrasse und Pa T2/3 2000



22999. ** 1918 Berlin, Kronprinzen-Zelt, Berlin T2/3 2200



23000. ☒ 1903 Berlin, Kronprinzen-Zelt, Berlin T2/3 2200



23001. * Berlin, Charlottenburg, Königl. Tech T2/3 1000



23002. ** Berlin, Unter den Linden Ecke Fr T2/3 1000



23003. 1900 Berlin, Belle Alliance Platz / sq T2/3 2000



23004. ** Berlin, Stettiner Bahnhof / railway st T2 1800



23005. * Berlin, Bahnhof Zoologischer Garten T2/31600



23006. 1908 Berlin, Hotel Adlon, street view T2/31800



23007. 1926 Berlin, Charlottenburg, Harden T2/31800



23008. 1934 Berlin, Luftschutzwertbedenkmal T2/3 1800



23009. 1927 Berlin, Funkturm mit Ausstellung T2/31600



23010. * Borbeck, Schloß / castle (tear) T3/4 T3/4 1000



23011. 1910 Cuxhaven, Nordseebad / spa, T2/3 2000



23012. * Dresden, Pinaischer Platz / square, tr T2 1600



23013. ** Dresden, Hauptbahnhof / railway sta T21000



23014. * Dresden, Hauptbahnhof / railway statio T2 1600



23015. * Dresden, Hauptbahnhof / railway stat T2/31600



23016. ** Dresden, Hauptbahnhof / railway T2/3 1600



23017. ** Dresden, Hauptbahnhof / railway T2/3 1000



23018. ** Düsseldorf, Gewerbe- u. Industrie-Au T2 1800



23019. ** Düsseldorf, Gewerbe- u. Industrie-A T2/31800



23020. 1908 Egern, Rottach-Egern am Teg T2/3 1600



23021. * Eisenach, Marktplatz / market squar T1/2 1000

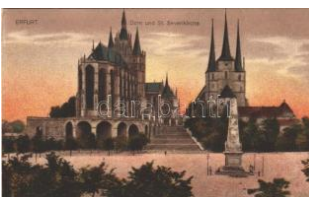

23022. * Erfurt, Dom und St. Severikirche / cath T2 1600



23023. ** Essen, Theater / theatre. Künstler-S T21600



23024. ** Frankenberg, Schloss Sachsenburg T2/31600



23025. ** Frankfurt am Main, Schauspielhaus T2 1600



23026. * 1927 Fraulautern (Saarlouis), Bahnhof T3 1600



23027. ** Freiburg im Breisgau, Bahnhof / railw T2000



23028. ** Friedrichshafen, Bahnhof Wirtschaft T1 1000



23029. ** Hahnenklee im Harz (Goslar), Hah T2/32000



23030. 1917 Hamburg, Althamburg; Hof in T2/3 2000



23031. 1926 Hannover, Kaffee Kröpcke, Kaffee T2 1600



23032. 1908 Heringsdorf, Kaiser Wilhelm-B T2/3 1600



23033. * Heringsdorf, Seebad / street view T2 T2/3 1400

Lindner és Kobra termékek teljes választékban megrendelhetők irodánkban vagy



23034. * 1943 Hirschhorn a. Neckar, Gastho T2/31600



23035. ** Jena, Johannis turm, Bäckerei v. F T2/31600



23036. ☒ 1897 (Vorläufer!) Karlsruhe, Kaiserd T2/32000



23037. ☒ 1943 Kassel, Wilhelmshöhe, Gross T2/3 1000



23038. ☒ 1900 Koblenz, Stolzenfels. Gruss vo T2/32000



23039. ** Kochel am See, Hauptstraße, Bay T2/31600



23040. ** Koserow, Ostsee ebad Coserow, Am S T21600



23041. ☒ 1899 (Vorläufer) Köln, Cologne; Kosm T31000



23042. ☒ 1902 Köln, Cologne; litho (worn corn T2/31600

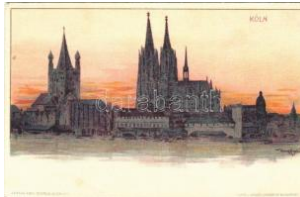

23043. ** Köln, Cologne; Verlag Emil Storch T2/32400



23044. ☒ 1930 Laboe, Strand / beach, cabins T2/3 1600



23045. ** Leipzig, Neues Theater / new theatr T2 2000



23046. * 1908 Leipzig, Napoleonstein / monum T2/31000



23047. ☒ 1899 Leipzig, Palmengarten. Künstler T41600



23048. * 1910 Lindau, Marktplatz mit Stefans T2/3 1600



23049. ** Lutherstadt Wittenberg, Thesento T2/3 1600



23050. ☒ München, Munich; Hofbräuhaus / bre T2/31000



23051. ** München, Munich; Neue Residenz T2/32000



23052. ☒ 1940 München, Munich; Haus der Deu T2 1600



23053. ** München, Munich; Bahnhof / railway T21800



23054. ☒ 1903 München, Munich; Siegestor / V T2/32000



23055. * München, Munich; von der St. Matthäus T31000



23056. ** München, Munich; Ehrentempel auf T3 1000



23057. ** München, Munich; St. Annakirche T2/3 1000



23058. ☒ 1899 (Vorläufer) München, Munich; T2/3 1000



23059. ☒ 1903 München, Munich; Hotel Peterh T2/31600



23060. ☒ 1902 München, Munich; Blick auf die T2/32000



23061. * Niederfinow, Schiffsbauwerk / boat T2/3 1600



23062. ** Nürnberg, Nürnberg; Hauptbahn T2/32000



23063. ** Nürnberg, Nürnberg; Stadion. Trib T2 2400



23064. ☒ 1910 Nürnberg, Nürnberg; Nuernb T2/3 4000



23065. ** Nürnberg, Nürnberg; Hans Sach T2/3 2400



23066. 1900 Oberammergau, Das Theater, P T2/1000



23067. 1900 Oberammergau, Haus des Bü T2/3 1600



23068. Passau, Rathaus / town hall. Kunstle T1 1000



23069. 1925 Passau, An der Luitpoldbrücke T2/3/1400



23070. 1904 Passau, Unterhaus (EK) T2/3 T2/3 1600



23071. Passau, street view, alley, church. A T2/3 1600



23072. 1908 Rathen, general view, steamsh T2/3 1600



23073. Sächsische Schweiz, Zirkelstein und T3 1600



23074. 1910 Salzwedel, Rathaus, Gas T2/3 1600



23075. 1914 Sankt Blasi, Sanatorium St. T2/3 2000



23076. Sankt Johann (Sarrebrücken), Markt T2/3 1600



23077. Sassnitz, Strandbad / beach, bath T2/3 1600



23078. 1898 Schleswig, general view. Licht T2/3 1600

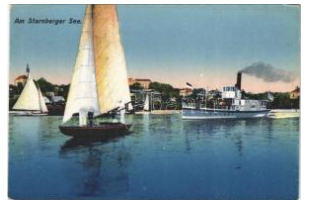

23079. Starnberg, Am Starnberger See / T2/3 1600



23080. Stralsund, Boot station u. Kriegerd T2/3 1600



23081. Stralsund, general view, port, boat T2/3 1600



23082. Stuttgart, Im Hauptbahnhof / railwa T2/3/1600

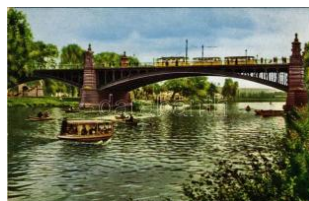

23083. Stuttgart, Cannstatt, König-Karlsb T2/3 1400



23084. 1929 Stuttgart, Turmhaus T2/3 1800



23085. 1899 (Vorläufer) Stuttgart, Vom Kan T2/3/1000



23086. Stuttgart, Brand des alten Schlosses T2/3/2200



23087. 1923 Tengling am Waginger See (Tach T2/2000



23088. 1941 Trier, Porta Nigra, Stadtseite, T2/3 1000



23089. 1908 Weimar, Postamt, Schloss Belve T2/1400



23090. 1914 Wiesbaden, Hauptbahnhof / rail T3 1600



23091. Wiesbaden, Musiksaal des neuen T2 1000



23092. 1910 Wiesbaden, Partie a. d. Nerot T2/3 2000



23093. Ny-Alesund, Mindesten over Amund T1/1800



23094. 1902 Oslo, Kristiania, H T2/3/1400



23095. 1926 Trondheim, Trondhjem; Vor Fr T2/3/1000

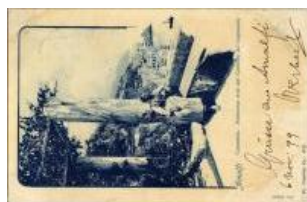

23096. 1899 Amalfi, Campana, Panorama v T2/3/1000



23097. Ancona, 3-tiled folding panoram T2/3 3600

Weboldalunkon a zárás pillanatáig licitálhat és követheti tételei állását!



23098. ☒ 1914 Arco (Süd tirol), Promenade (T2/31000



23099. ☒ Aquileia, hotel, br idge, boats. Gius. S T2/32400



23100. *** Bari, Fiera del L evante / Internation T2/31000



23101. *** Bari, General vi ew of the Fair. Fier T2/31000



23102. *** Bari, Fiera del L evante, Ingresso S T2/31000



23103. *** Bari, A corner o f the Eastern Villag T2/31000



23104. ☒ 1927 Bari, Via Vi ttorio Veneto (Festa T3 1400



23105. *** Bologna, Piazza Nettuno / square, tra T2/31600



23106. ☒ 1907 Bolzano, Bo zen (Südtirol); Das B T41000



23107. *** Bolzano, Bozen (Südtirol); Centralga T11800



23108. ☒ Bolzano, Bozen (Südtirol); Laubeng T2/3 1600



23109. *** Bolzano, Bozen (Südtirol); church, T2/3 1600



23110. ☒ 1907 Bolzano, Bo zen (Südtirol); Batze T2 1600



23111. ☒ 1915 Bolzano, Bo zen (Südtirol); Batz T2/31400



23112. *** Bolzano, Bozen (Südtirol); Vecchio / T2 1600



23113. *** Campo di Trens , Freienfeld (Südtir T2/3 1000



23114. *** Capri, Alla Mari na Grande / beach T2/31400



23115. ☒ 1899 Capri, Grott a Azzurra / Blue G T2/3 1600



23116. *** Capri, Anacapri ; Eden Hotel Parad T2/31000



23117. * 1914 Catania (Sic ily), Panorama / qua T2 1600



23118. ☒ 1939 Catania, Il p orto / port (EK) T2/ T2/31000



23119. *** Chiusa, Klause n (Südtirol); Strasse T1 1000



23120. *** Chiusa, Klause n (Südtirol); Gasthau T11000

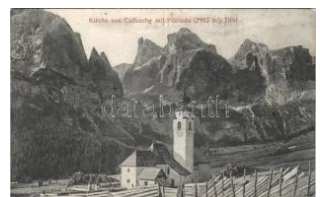

23121. *** Colfosco, Calfo sch, Kolfuschg, Colfu T11000



23122. *** Colfosco, Calfo sch, Kolfuschg, Colfu T11000



23123. * Col Rodellahaus (Südtirol), Langkofelg T21000



23124. *** Cortina d'Ampe zzo (Südtirol); Caste T2 1000



23125. *** Cortina d'Ampe zzo (Südtirol); Stra T2/3 1000



23126. *** Cortina d'Ampe zzo (Südtirol); Cas T2/3 1400

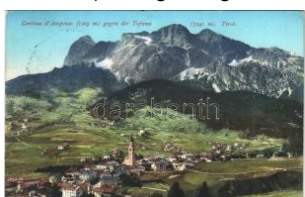

23127. ☒ 1910 Cortina d'Am pezzo gegen die Tof T2 2000



23128. * Cortina d'Ampezz o (Südtirol); monume T22000

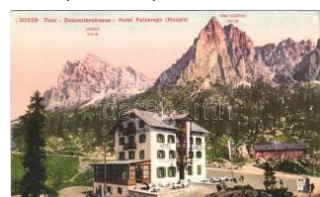

23129. *** Dolomitenstrass e, Tirol, Hotel Falzar T2 2000



23130. ☒ 1913 Falconara Marittima, café and T2/31600



23131. ☒ 1914 Fano, Piazza a XX Settembre / s T2/31600



23132. ✱✱ Fiesole, Veduta della Collina di Fies T2 1000



23133. ✱✱ Firenze, Florence; Panorama da Bo T2 1400

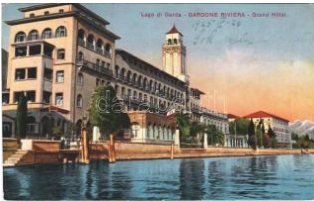

23134. ☒ 1925 Gardone Riviera, Lago di Garda T2 1600



23135. ✱✱ Genova, Genova; L'Acquasola / prom T2 1600



23136. ✱✱ Genova, Genova; Panorama della Cir T2 1600



23137. ✱✱ Genova, Genova; Ponte Monumental T2 1400



23138. ✱✱ Genova, Genova; Ristorante Cinotto, T4 1000



23139. ✱✱ Genova, Genova; Chiesa della S. Ann T21600



23140. ✱✱ Genova, Genova; Cartoline Postali Ar T2 1000



23141. ✱✱ Genoa, Genova; Via XX Settembre, T2 2000



23142. ✱✱ Genova, Genova; Piazza Corvetto / s T2 1600



23143. ✱✱ Genova, Genova; Circonvallazione a T2 2000



23144. ☒ 1916 Gorizia, Görz, Goric; Weltkrieg T2/33000



23145. ✱✱ Gorizia, Görz; W WI destroyed build T1/2 1400



23146. ☒ 1912 Grado, Alts tadt / old town, stre T2/31000



23147. ☒ Grado, Hafenans icht, Ankunft der G T3/4 1000



23148. ☒ 1925 Grado, Il m ovimento sulla spia T2/31600



23149. ☒ 1913 Grado, Stran d / beach, cabins, s T32200



23150. ☒ 1957 Jesi, lesi; P iazza della Repubb T2/31000



23151. ☒ 1909 Lana (Südti rol), Brandis bei La T2/32000



23152. ☒ 1912 Lenno, Balb ianello, Villa Arcon T2/3 1400



23153. ✱✱ Lenno, Balb ianello, Lago di Como



23154. ☒ 1899 Livorno, Ard enza / boat, beach T2/3 1800



23155. ✱ 1935 Marina di M assa, La Spiaggia T2/3 1600



23156. ☒ Merano, Meran (S üdtirol); Bauernhof in T41000



23157. ✱✱ Merano, Meran (Südtirol); Landesfü T1 1600



23158. ☒ 1905 Merano, Me ran (Südtirol); Laub T2/33000



23159. ☒ 1908 Milano, Mila n; Monumento a V T2/3 1600



23160. ☒ 1928 Modena, Ac cademia Militare, U T2/32000



23161. ✱✱ Napoli, Naples; Pallonetto S. Lucia / T21600

Megnyílt megújult webshopunk! Folyamatosan bővülő kínálat!



23162. ** Napoli, Naples ; Maccheronaio / It T2/3 1600



23163. 1932 Napoli, Naples; Costumi Napo T2/3 1000



23164. ** Napoli, Naples; Tarantella Sorrentin T2 1000



23165. ** Napoli, Naples; La Litoranea / street T2 1400



23166. ** Napoli, Naples; Via Nazario Sauro T2/3 1000



23167. ** Napoli, Naples; Maschio Angioino / T2 1000



23168. ** Napoli, Naples; Via Caracciolo verso T2 1000



23169. ** Napoli, Naples; Panorama da S. Ma T2 1000

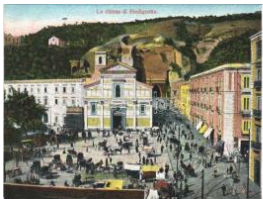

23170. ** Napoli, Naples; La chiesa di Piedigrotta T2 1000



23171. ** Napoli, Naples; La Piazza Medina / T2 1000



23172. ** Napoli, Naples; Palazzo donn' Anna T2 1400



23173. ** Napoli, Naples; Porta Capuana / str T2 2000



23174. 1903 Nova Levante, Welschnofen (S T2/3 1600)



23175. ** Opicina, Opicina; Elettrovia T2/3 3000



23176. Padova, Saluti da Padova / multi-vie T2/3 1000



23177. 1913 Palermo, Il Monte Pellegrino c T2/3 1600



23178. ** Palermo, Carretto Siciliano e costum T2 1000



23179. ** Palermo, Carretto siciliano / Sicilian T2 1000



23180. ** Palermo, Via Roma / street view, tra T2 1000



23181. 1912 Palermo, Politeama Garibaldi T2/3 1000



23182. ** Passeriano, Palazzo Co T1 1000



23183. 1905 Passo della Mendola, Mendel, T3/4 1000



23184. * Passo Gardena, Grödnerjoch (Südtirol T2/3 1000)



23185. * Passo Sella, Sella joch (Südtirol); Geg T2/3 1000



23186. Pompei, Anfiteatro / Amphitheater. S T2/3 1000



23187. ** Pordenone T2 T2 1000



23188. ** Portogruaro, Municipio / town hall (T2/3 1000

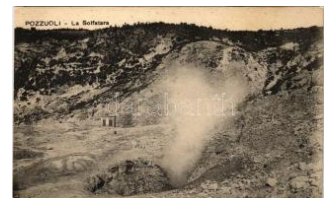

23189. ** Pozzuoli, La Solfataria / volcanic cr T2/3 1400



23190. ** Rapallo, Cartoline Postali Artistiche T2 1000



23191. 1906 Rimini, Arco d'Augusto / gate (s T2/3 1000



23192. ** Rimini, Kursaal / spa, bath. Fot. A T2/3 1000



23193. ** Rimini, Panorama della spiaggia / stre T2 1400



23194. ** 1922 Rome, V
ia Appia, Catacombe T12200



23195. 1939 Roma, Rom
e; Foro Mussolini i T2/3 1000



23196. ** Roma, Rome; S
. Maria del Popolo, T2/3 1600



23197. ** Roma, Rome; B
asilica di S. Paolo T2/3 1600



23198. ** Roma, Rome; P
antheon, Interno del T41600



23199. ** Roma, Rome; V
ia Nomentana / str T2/3 1000



23200. ** Roma, Rome; F
acciata della Stazio T2/31000



23201. ** Roma, Rome; T
riumphbogen des D T2/31000



23202. ** Roma, Rome; G
rabmal der Cäcilia M T21000



23203. ** Roma, Rome; T
empel des Castor & T2 1000



23204. ** Roma, Rome; T
empel der Fortuna u T2 1000



23205. ** Roma, Rome; R
uinen des Forums vo T21000



23206. ** Roma, Rome; M
ausoleum des Hadria T21000



23207. ** Roma, Rome; V
esta-Tempel. Meis T2/3 1000



23208. 1898 Sanremo, S
an Remo; street vi T2/3 1400



23209. 1905 Sanremo, S
an Remo; Italian fo T2/31000



23210. ** Sanremo, San R
emo; Ponte sulla Ro T4 1000



23211. ** Santa Gertrude
di Solda, St. Gertrau T11600



23212. 1911 Santa Gertr
ude di Solda, St. Ge T2 1600



23213. ** Santa Margheri
ta Ligure. Cartoline P T21000



23214. 1925 Sarentino, S
arntal (Südtirol); Sch T32000



23215. 1926 Savona, Il P
orto / port, sailing v T2/31400



23216. ** Savona, Cartoli
ne Postali Artistiche T21000



23217. 1917 Senigallia, Sal
uti dalla Spiaggia / be T2/3 2400



23218. ** Siracusa, Syrac
use; Latomia del Par T21000

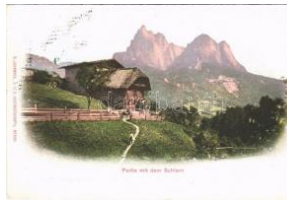

23219. 1917 Siusi am Sciliar,
Seis am Schlern (S T2/31000



23220. ** Stresa, Hotel M
ilan, street view T2 T2 1600



23221. 1908 Torino, Turi
n; Mole Antonellian T2/3 1600

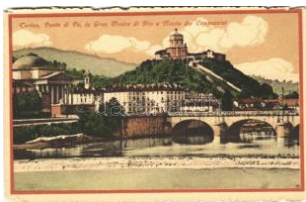

23222. ** Torino, Turin; P
onte di Po, la Gran M T41000



23223. ** Torino, Turin; F
errovia funicolare d T2/32000



23224. * Trento, Trient (Sü
dtirol); S. Maria Ma T2/31400



23225. 1917 Trento, Trie
nt (Südtirol); Castelle T41000

Kérjük telefonos és írásbeli ajánlatait időben adja le!



23226. ** Trieste, Trst; Castello / castle s: G T2/31000



23227. ** Trieste, Trst; Arco di Riccardo s: G T2/31000



23228. ☒ 1937 Trieste, Trst; Piazza Umberto I T2/3 1000



23229. ☒ 1938 Trieste, Trst; Piazza Unità d'Italia T2/31000



23230. ☒ 1926 Trieste, Trst; Canal grande / c T2/3 2000

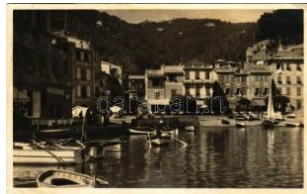

23231. * Trieste, Trst; port, boats, tavern. pho T2/3 1600

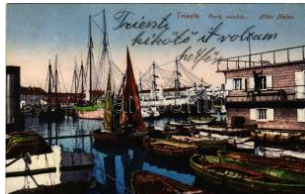

23232. ☒ 1915 Trieste, Trst; Porto vecchio / A T2/31000



23233. ** Trieste, Trst; Palazzo delle Poste / T2/3 1600



23234. * Trieste, Trst; Stazione Ferrovia dello S T32000



23235. ** Trieste, Trst; port, steamship (fl) T2 T2/31600



23236. * 1929 Trieste, Trst; Veduta dal Vicolo T2/31000



23237. ** Trieste, Trst; Palazzo del Governo / go T2/32000



23238. ☒ 1902 Trieste, Trst; dal molo S. Carlo T2/32000



23239. ☒ 1898 Trieste, Trst; Canal Grande / c T2/31000



23240. ** Trieste, Trst; Molo San Carlo / molo T3 1600



23241. ☒ 1899 Trieste, Trst; Panorama dal M T2/3 1000



23242. ** Trieste, Trst; Piazza della Borsa T21800



23243. ** Trieste, Piazza della Borsa e Restau T21000



23244. ** Trieste, Canal e Piazza Ponterosso T21000



23245. ** Trieste, Trst; Chiesa di S. Giacomo / T3 2000

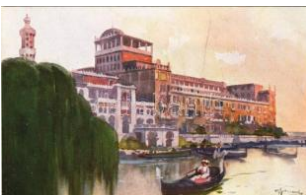

23246. ** Venezia, Venice; Lido, Grand Hotel E T21400



23247. ** Venezia, Venice; Lido, Excelsior Pala T21400



23248. ** Venezia, Venice; Lido, Excelsior Pa T2/31400



23249. ☒ 1911 Venezia, Venice; Lido, "Hunga T2/3 1600



23250. ☒ 1936 Venezia, Venice; Lido, Il Mare T2/3 1600



23251. ** Venezia, Venice; Rialto Bridge, boats T21600



23252. ** Venezia, Venice; Rio San Barnaba T2/3 1400



23253. ** Venezia, Venice; Lido, Spiaggia Gr T2/3 1600



23254. ** Venezia, Venice; Rio del Pistor. litho T21400



23255. ** Venezia, Venice; Rio Abrizzi / canal, T3 1000



23256. ** Venezia, Venice; Lido, Spiaggia / bea T22000



23257. ** Venezia, Venice; Rio di S. Canciano T2 1000



23258. Venezia, Venice ; Saint Mark's Squar T2 2000



23259. 1897 (Vorläufer!) Venezia, Venice; Pa T21600



23260. 1913 Venezia, Venice; Rio S. Barnab T2/31600



23261. Venezia, Venice; Canal dei SS. Gio T2/3 1600



23262. Venezia, Venice ; - 7 pre-1945 unused p 1000



23263. Venezia, Venice ; (EK) T2/3 T2/3 1000



23264. Altai, Le lac infé rieur dans la vallée T2/31200

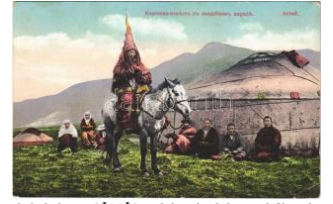

23265. Altai, Une Kirgh iz fiancée en habits T2/31200



23266. Altai, Altay; the new cathedral of th T2/32000



23267. Barnaul, Luther an church (fl) T2/3 T2/3 1800



23268. Barnaul, Wome n's Gymnasium "B T2/3 1800



23269. Barnaul, Lev To lstoy Street, shop (T2/31800



23270. Barnaul, Demid ovskaya Square, m T2/31000



23271. Barnaul, Lev To lstoy Street, pharm T2/31000



23272. Barnaul, port, d ock, steamship (fl) T2/3 1000



23273. Barnaul, Zname nsky Convent, mon T2/31000



23274. Barnaul, Cathol ic church (fl) T2/3 T2/3 2000



23275. Barnaul, Cathed ral T2 T2 2000



23276. Barnaul, genera l view T2 T2 2000



23277. Moscov, Mosco u; Porte Ilynskija / T2/3 5500



23278. Moscov, Moscov ; Monument Minine e T22200



23279. 1913 Moscov, Mo scou; Vue generale T2/33800



23280. 1909 Moscov, M oscou; Palais de P T2/33800



23281. 1899 Moscov, M oscou; Maison des T2/32200



23282. Moscov, Mosco u; Hotel Metropole T2/3 1600



23283. Moscov, Mosco u; Le porte Iversky T2/3 1000



23284. Moscov, Mosco u; Vue de Kremlin T2/3 1000



23285. Moscov, Mosco u; Palais Imperial a T2/31000



23286. Moscov, Mosco u; L'Hotel de ville / T2/3 1200



23287. Moscov, Mosco u; Les murailles du T2/31000



23288. Moscov, Mosco u; Kremlin a la vue T2/3 1000



23289. Moscov, Mosco u; Rue Stretienka / U T21200

Kérjük telefonos és írásbeli ajánlatait időben adja le!



23290. * Moscow, Mosco u; Maison des Boy T2/3 5000



23291. ** Moscow, Mosco u; Place rouge / Red T3 2000



23292. ** Novosibirsk, No vonikolayevsk; Prim T2/3 2000



23293. ** Novosibirsk, No vonikolayevsk; Zak T2/3 2000



23294. ** Novosibirsk, No vo-nikolayevsk, No T1/2 2000



23295. ** Novosibirsk, No vo-nikolayevsk, No T1/2 2000



23296. * Novosibirsk, Novo-nikolayevsk, Novo T1/2 2000



23297. 1914 Omsk, Russian folklore, morn T2/3 2000



23298. * Saint Petersburg, St. Petersburg, P T2/3 1600



23299. * Saint Petersburg, St. Petersburg, P T2/3 2000



23300. * Saint Petersburg, St. Petersburg, P T2/3 1600



23301. * Saint Petersburg, St. Petersburg, P T2/3 1000



23302. * Saint Petersburg, St. Petersburg, Pe T4 1000



23303. ** Smolensk, gate and church, shop T2/3 1800



23304. ** Smolensk, Cathedral (EK) T2/3 2000



23305. ** Uznezya (Altai, Altay); shop, horse T2/3 2000



23306. 1917 Vladivostok, Wladiwostok; Sw T2/3 3000



23307. ** Vyborg, Wiborg, Viipuri; Vyborg Cas T2 1600



23308. ** Vyborg, Wiborg, Viipuri; street view, T2 1600



23309. ** Vyborg, Wiborg, Viipuri; resort, Finn T2 1000



23310. * Yaroslavl, St. Elija h the Prophet's Ch T2/3 1600



23311. ** Zheleznovodsk, Ostrovsky bath, s T2/3 1600



23312. ** Bethlehem, Verla g Emil Storch. Lith T2/3 1000



23313. 1925 Callao, Muelle de Fleteros / wh T2/3 1400



23314. 1901 Lima, Una L echera / Milkmaid, P T4 1000



23315. 1925 Bucharest, Bucuresci, Bucure T2/3 1600



23316. 1942 Bucharest, Bucuresti; Univers T2/3 1400



23317. ** 1906 Bucharest, Bukarest, Bucure T2/3 4000



23318. ** Bucharest, Bukarest, Bucuresti, B T2/3 2600



23319. * Calimanesti, Calim anesci; Villa Macel T2/3 3600



23320. * 1929 Campina, P rimaria / town hall T2 T2 2600



23321. 1929 Campina, Castelu l Julia Hasdeu / ca T2/3 2600



23322. ☒ Campina, Eruptiunea unei Sonde (Sc T22000



23323. * 1912 Constanta, Cazinou / casino, crowd T31600



23324. ☒ 1928 Constanta, Vaporul "Imparatul T T32000



23325. * 1929 Constanta, Vapoare prinsi de ghe T21600



23326. ** Constanta, Vaporul Dacia in Port / s T3 1600



23327. * Galati, Galatz; Vedere din Port / port, s T31800



23328. * Galati, Galac, Galatz; Vedere din St T2/3 2600



23329. ☒ 1939 Sinaia, Parcul Castelului Peles T2/3 1600



23330. * Sinaia, Castelul Peles din fata / castl T2/32000



23331. * Slanic-Moldova, Szlanikfürdő; Parcu cu T32600



23332. * 1917 Turnu Severin, Szörényvár; Alea T21000



23333. ☒ Vatra Dornei, Dornavatra, Bad Dorna T2 2600



23334. ☒ 1913 Sierra Leone, Cotton Carding, T2/3 2000



23335. ☒ 1914 Almeria, Vista parcial / general T2/3 1000



23336. ☒ 1901 Barcelona, Palacio de Bellas-Ar T3 1400



23337. ** Madrid, Puerta del Sol / street view T2/31000



23338. * 1915 Madrid, Bols a del Comercio / st T2/31000



23339. ☒ 1913 San Sebastian, Puente de Maria Cristina, T2/3 1000



23340. ** Santiago de Compostela, Colegio de Compostela, T1 1000



23341. ** Toledo, San Cipriano / street view T2/3 1000



23342. ** Jaffna, Jaffna Fort. "Skeen-Photo" T2/3 1000

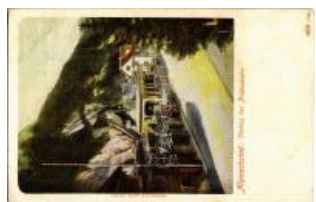

23343. ** Alpnach, Station der Pilatusbahn / T2/32000



23344. ** Basel, Barfüsseplatz mit Leonhartsbrunnen T21400



23345. ☒ 1901 Brunnen, Strasse und Uriroths T2/31600



23346. ☒ 1900 Geneva, Genf; Hotel de Geneve T21000



23347. * 1814-1914 Geneva, Genf; Centenaire T2 1000



23348. ☒ 1899 (Vorläufer) Geneva, Genf; Mü T2/3 1000



23349. ** Genf, Geneva; Kosmos S. III. litho T1/21000

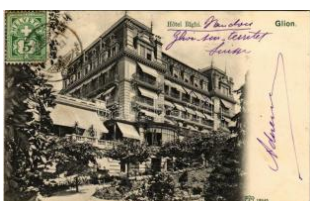

23350. ☒ 1907 Glion, Hotel Righi. TCV card (T2/3 1600



23351. ☒ 1925 Göschenen, Gotthardbahn u. Sc T21600



23352. ** Grimselpass (Oberwald), Grimsel-Pass T41000



23353. ** Interlaken, Landungsplatz, Mönch und T21000

Rengeteg érdekes tétel az egyéb gyűjtési területek anyagában!



23354. 1906 Marossee am Luganersee, Villa T3 1400



23355. Ringoldingen b. Erlenbach im Sim T2/3 1000



23356. Tellsplatte, Rath e & Fehlmann 818 T2/3 1000



23357. 1900 Zürich. Fold ing litho panorama T2/3 1000



23358. 1900 Zürich, Zurich; beim Mondschein T31600



23359. Zürichsee am Obersee. Schwarzer T1/2 1000



23360. 1921 Ängelholm, Engelholm; Järnvä T2/3 1400

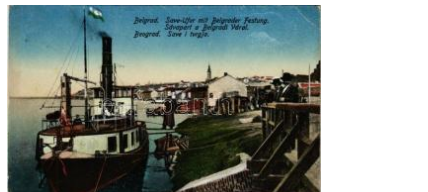

23361. 1916 Belgrade, B eograd; Save-Ufer T2/3 1600



23362. 1916 Belgrade, B eograd; Neuer Kon T2/3 3000



23363. 1899 Nis, Nisch, N ich, Niche; Holy Tr T1/2 4200



23364. Singapore, Boule vard du Pond Sud T2/3 1000



23365. Celje, Cilli; Bism arckplatz / square T1/2 1200



23366. Celje, Cilli; Bah nhofgasse / railway T1/2 1200



23367. Koper, Capodistri a, Capo D'Istria; Pa T2/3 1400



23368. Ljubljana, Laiba ch; Presernov spom T2/3 1000



23369. 1915 Ljubljana; L aibach; Presernov T2/3 1600



23370. 1906 Ljubljana, L aibach; Franciskansk T3 2000



23371. 1907 Matavun, M atavon; Abstieg zur G T2 2000



23372. Piran, Pirano; P anorama / general T2/3 1600



23373. 1903 Pivka, St. P etra na Krasu, San T2/3 2200



23374. Pivka, St. Petra na Krasu, San Pietr T2 1200



23375. Pivka, St. Petra na Krasu, San Pietr T2 1200



23376. Pivka, St. Petra na Krasu, San Pietr T2 1200



23377. 1907 Portoroz, P ortorose (Piran, Pir T3/4 1000

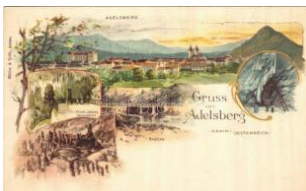

23378. Postojna, Adels berg (Krain); Brücke T2 2000



23379. Postojnska jam a, Adelsberger Grott T2 1200



23380. 1918 Pragersko, Pragerhof; Bahnho T2/3 2400



23381. Khartoum, Khartu m; Mosque. G.P. Z T2/3 1600



23382. Khartoum, Khar tum; Court. G.P. Zor T3 1400



23383. Khartoum, Khartu m; Inbarkment of Ca T4 1000



23384. 1907 Khartoum, K hartum; The Palace. T3 1000



23385. Port Sudan, The M udirieh (EK) T2/3 T2/3 1000



23386. ** Constantinople, Istanbul; Roumeli T2 1000



23387. ** Constantinople, Istanbul; La pointe T2 1000



23388. ** Constantinople, Istanbul; Vue gene T2 1000



23389. ** Constantinople, Istanbul; Ortakeuy T2 1000



23390. ☒ 1900 Constantino ple, Istanbul; Salu T2/33000



23391. * 1901 Constantinople, Istanbul; Vue T2/3 1800



23392. * 1900 Constantino ple, Istanbul; Vue T2/3 1800



23393. * Constantinople, Istanbul; Vue panor T2/3 1600



23394. * Izmir, Smyrne; Qu artier Turc / Turkis T2/3 1600



23395. ☒ 1904 Sfax, Le Theatre et la Rue de T2/3 1000



23396. ☒ 1908 Broad Bay (Dunedin), Otago H T2/3 1600



23397. ** Chernivtsi, Czernowitz, Cernauti, Cs T4 1000

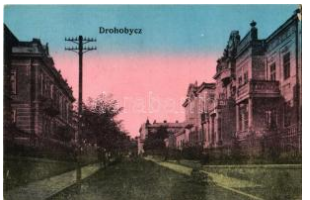

23398. ☒ 1917 Drohobycz, Drohobycz; street T2/3 2000



23399. ☒ 1915 Kochawina, Przytulisko sierót T2/3 2000



23400. ☒ 1916 Kovel, Kowel; Alexandr II Stra T2/3 2400



23401. ☒ 1914 Kozova, Kozova; Fabryka roz T2/3 9000



23402. ☒ 1939 Lavochné, Lavocschné, Lavocs T2/3 1400



23403. ☒ 1918 Lviv, Lwów, Lemberg; Kosciól sw T2 2000



23404. ☒ 1917 Lviv, Lwów, Lemberg; Plac Ha T2/3 2000



23405. ** Mykolaiv, Mikolajów; Widok Ogoln T2/3 3000



23406. ☒ 1915 Sambir, Sambor; Gim T2/3 2000



23407. ☒ 1915 Stryi, Stryj; Gmach "Sokola" / T2/3 2000



23408. ☒ 1915 Stryi, Stryj; Park "Olszyna". M. T2/3 2000



23409. ** Stryi, Stryj; Ul. Batoro / street T1 T1 2600



23410. ** Tashkent, Toshkent, Taschk 1200



23411. ☒ 1955 Caracas, H otel Tamanaco, wi T2/3 1000



23412. ☒ 1942 Csimpánz g épokocsiban. Kiadja B T2 1000



23413. ☒ 1908 Some very clever elephants. F T2/3 1600



23414. ☒ 1930 Wie komme n wir heute nach Hau T2 1600



23415. ☒ 1931 Excuse this P.C. Valentine's "L T2/3 1800

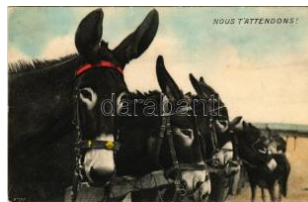

23416. ** Nous T'Attendons! / horses, horse T2/3 1000



23417. ☒ 1915 Kézzel rajzo lt trópusi madár / h T2/3 1400

Weboldalunkon a zárás pillanatáig licitálhat és követheti tételei állását!



23418. ✉ 1915 Kézrel rajzolt trópusi madár T2/3 1400



23419. ✉ 1915 Kézrel rajzolt trópusi madár / h T2/3 1400



23420. ✉ 1915 Kézrel rajzolt trópusi madár / h T2/3 1400



23421. ✉ 1928 Peacocks. S.T.Z.F. No. 1307. (T2/3 1000



23422. * 1921. Szalagdíj és szalagverseny győztes T2 1200



23423. ** Lány kocsival / Girl with vintage auto T11000



23424. ** Brazil, 50 Reis Correio, 1808-1908 T2/31600



23425. ** 1947 I. Országos Bélyeggyűjtő Konferencia T2/31800



23426. * 1955 20 éves s Magyar Bélyeggyűjtő T2 2000



23427. * 1955 20 éves s Magyar Bélyeggyűjtő T2/3 2000



23428. * Angouleme, Exposition Philatelique 14 T21400



23429. * Angouleme, Exposition Philatelique 14 T21400



23430. ✉ Ungarn's Raritáten / Magyar bélyeg T2/3 1400



23431. * 1947 I. Országos Bélyeggyűjtő Konferencia T2/31000



23432. ** 1938-1939 "Magyar a Magyarért" T1/2 1600



23433. ** 1938-1939 "Magyar a Magyarért" T1/2 1600



23434. ** 1938-1939 "Magyar a Magyarért" T1/2 1600



23435. ** 1938-1939 "Magyar a Magyarért" T1/2 1600



23436. ** 1938-1939 "Magyar a Magyarért" T1/2 1600



23437. ** 1938-1939 "Magyar a Magyarért" al T2 1600



23438. ** 1938-1939 "Magyar a Magyarért" T1/2 1600



23439. ** 1938-1939 "Magyar a Magyarért" T1/2 1600



23440. ** Miss Heliott. Das Lebende Kunstwerk T2/3 2000



23441. ** A cserkészmegmondott. T2/3 1000



23442. ** A cserkészmegmondott. T2/3 1000



23443. ** A cserkészmegmondott. T2/3 1000



23444. ** A cserkészmegmondott. T2/31000



23445. ** A cserkészmegmondott. T2/31000



23446. ** A cserkészmegmondott. T2/31000



23447. ** A cserkészmegmondott. T2/3 1000



23448. ** A cserkészmegmondott. T2/3 1000



23449. ** Cserkészmegmondott. Márton L.-fé T2/3 1600



23450. ☒ 1941 Cserkész m
űvészlap. Márton L T2/31600



23451. ** Hárshgyi Cser
készpark. Budapes T2/32000



23452. ** A cserkész vidá
m és meggondolt. T2/3 1000



23453. ** A cserkész, aho
l tud, segít. Cserké T2/31600



23454. * Svéd cserkész. A
Magyar Cserkészszt T2 2400



23455. ** Magyar cserkés
z. Kiadja a Magyar T2/3 2000



23456. ☒ 1932 Francia cse
rkész. Kiadja a Ma T2/3 2000



23457. ☒ 1939 A cserkész
takarékos. Cserkés T2/31600



23458. ☒ 1939 A cserkész
szereti a növények T2/31600



23459. ** A cserkész híve
n teljesíti kötelessé T2/31600



23460. ** Norvég cserkés
z. Kiadja a Magyar C T22000



23461. ** Svéd cserkész.
Kiadja a Magyar C T2/32000



23462. ** A cserkész vidá
m és meggondolt. T2/3 1600



23463. ** A cserkész taka
rékos. Cserkész le T2/3 1600



23464. ** A cserkész min
den cserkészt testv T2/31600



23465. ** A cserkész sze
reti a természetet, jó T2 1600



23466. ** 91. sz. Hatvani
Turul Cserkészcso T2/3 3000



23467. ** 1922 Turul köny
ha. "Hatvani Turul" T2/32400



23468. ** A cserkész híve
n teljesíti kötelesség T1 2400



23469. ** A cserkész híve
n teljesíti kötelessé T2/31000



23470. ☒ 1933 Gödöllő Jam
boree. A Jamboree a T33200



23471. ☒ 1933 Jó munkát!
Gödöllő Jamboree T2/3 3200



23472. ☒ 1933 Gödöllő Jam
boree. A Jamboree a T33200



23473. ☒ 1933 Jó munkát!
Gödöllő Jamboree T2/3 3200



23474. * 1937 Wereld Jam
boree, Bloemenda T2/3 2400



23475. ** Írok a mamának
! Magyar Cserkész T3/43200



23476. ☒ 1923 Tábor. Mag
yar Cserkész kiadás T4 3200



23477. ** A cserkész min
den cserkészt testv T2/31000



23478. ** A cserkész sze
reti a természetet, T2/3 1000



23479. ** A cserkész vidá
m és meggondolt. T2/3 1000



23480. ** A cserkész taka
rékos. Cserkész le T2/3 1000



23481. ** A cserkész taka
rékos. Cserkész le T2/3 1000

Weboldalunkon a zárás pillanatáig licitálhat és követheti tételei állását!



23482. ** Nem, nem, so ha! A Magyar Lapvá T4 3200



23483. 1924 Készülődés a táborozásra. R.M. T3 3200



23484. ** Tábor előtt. Magyar Cserkész kiad T3/43200



23485. 1933 Magyar Cserkész szövetség kiad T3 3200



23486. ** A zászlótartó. Magyar Cserkész kiad T3/43200



23487. 1934 Fő a gulyás. A Magyar Lapvállal T4 3200



23488. ** Gyár belső munkásokkal / factory i T2/3 1000



23489. 1903 Glück auf! / German miners' g T2/3 1000



23490. ** La nymphe aux iris / Iris Nymphe / Ir T2 2000



23491. * Andante / Erotic nude silhouette art p T2/32400



23492. * Piano / Erotic nude silhouette art pos T2/32400



23493. ** D. Mastroianni - L'Aurore / Die Morg T22000



23494. ** E. Delaplanche - Aurora / Erotic nud T22000



23495. ** Die Quelle / Erotic nude lady art pos T2 1600



23496. ** Schöner Sommer / Le bel Eté / Ero T2/31000



23497. ** Überrascht / Erotic nude girls art po T2 1000



23498. ** Nocturne / Erotic nude lady art post T2 2000



23499. ** Elle change de chemise / Neues He T2 1000



23500. 1913 Gently erotic nude lady. S. 932 T2/31000



23501. ** Erotic nude lady with mirror. art pos T2/31000



23502. 23a Hispana Kongreso de Esperanto T2/3 1800



23503. ** Alte Volkstracht, Pilatus-Haus. Ob T2/3 1000



23504. 1911 Types de Muletiers d'Andorre. T2/31000



23505. ** A Hill Coolie Girl (EK) T2/3 T2/3 1000



23506. ** Batoum, Groupe d'Indigenes / Batum T21000



23507. 1904 Scotch girls gipping herrings, Y T2/32000



23508. ** Zeeland. Walcheren / Dutch folklor T2/31000



23509. ** Zeeland. Walcheren / Dutch folklore T2 1000



23510. ** Japán gésák / Japanese geishas, fo T1 2000



23511. ** Japán gésák / Japanese geishas, fo T1 2000



23512. ** Japán gésák / Japanese geishas, fo T1 2000



23513. ** Japán gésa / Japanese geisha, folklo T12000



23514. ** Magyar folklór művészlet / Hunga T2/31000



23515. ** Román nászme net / Rumänischer T2/3 1800



23516. ☒ Paggi delle storic he Contrade di Sie T2/3 1000

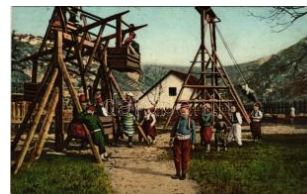

23517. ☒ 1915 Bosnische S chaukeln / Bosnian T2/31800



23518. ☒ 1905 Marchand d 'Eau / Turkish wate T2/31400



23519. ** Japán gésák / J apanese geishas, fo T1 2000



23520. ** Boldogi táncoló párok, magyar folk T2/31600



23521. ** Boldogi táncoló párok, magyar folk T2/31600



23522. * Nógrádi magyar n épvisélet / Hungarian T41000



23523. ** Matyó népvisele t, Mezőkövesd. Ma T2/31600



23524. * Torockói pártás le ányok, erdélyi folkl T2/3 2400



23525. ** Torockói pártás leányok. Magyar T2/3 2400



23526. ** Matyó menyecs ke (Mezőkövesd), T2/3 1600



23527. ** Palóc legény (R imócz), magyar né T2/3 1600



23528. ** Magyar paraszt lakodalom, kút / Ung T2/31600



23529. ** Kazár, aratóünn ep / Hungarian folkl T11800



23530. ** Kalotaszegi esk üvő pár / Transylva T2/31400



23531. ☒ Magyar Népvisel et, kislány babával / T2 1400



23532. * Erdélyi szász leán y / Transylvanian Sa T2 1400



23533. ** Érsekcsanádi m enyecske, magyar fo T21600



23534. ** Boldogi népvise let, magyar folklór / H T31600



23535. ** Virágos kemenc énél. Kalocsai népvís T21600



23536. * Kalocsai népvisel et, magyar folklór / H T21600



23537. * Sárközi szépség, magyar folklór / Hun T2 1600



23538. ** A titok. Sárközi leányok, magyar folk T21600



23539. ** Sárközi leányok , magyar folklór / H T1/21600



23540. ** Sárközi leány ro kka mellett, magyar T2 1600



23541. ** Sárközi lányok, magyar folklór / H T2/3 1600



23542. ☒ 1905 Hungarian f olklore art postcard T2/31000



23543. ** Markázi népvise let / Hungarian folkl T1 1600



23544. ☒ 1937 Udvarlás sz amárhátról, magya T2/31600



23545. ** Boldogi lakás, m agyar folklór / Hun T2/3 1600

Kérjük telefonos és írásbeli ajánlatait időben adja le!



23546. ☒ 1939 Boldogi népviselet, magyar folk T2 1600



23547. ☒ 1936 Parádés szoba. Kalocsai népviselet T2 1600



23548. ☒ 1939 Kézimunkázó leányok. Kalocsai T2/3 1600



23549. ☒ 1939 Baranyai szokás leányok, magyar T2/3 1600



23550. ** Sárközi fonó, magyar folklor / Hun T2/3 1600



23551. ** Csutora készítő, magyar folklor / Hu T2 1600



23552. ** Amager. Festrakt / Danish folklore T2 1000



23553. ** Aus dem Pfälzertal am Brenner (Süd) T2 1000



23554. ☒ 1943 Járják a csárdást. Magyar folklor T2 1600



23555. ** Fano / Danish folklore from Fano, tr T2 1000



23556. ** Wärend / Swedish folklore, national T2 1000



23557. ** Wirtin aus Passier (Südtirol) Tiroler T2 1000



23558. ** Pige fra Amager. Torvedragt / Danis T2 1000



23559. ** Meraner (Südtirol) Tiroler Trachten T2 1000



23560. ☒ 1918 Napoli, Naples; Venditrice d'ac T2/3 1000



23561. ☒ 1916 Tyty Lubelskie. Pow. Zamojsk T2/3 2000



23562. ☒ 1907 Karavane en route de Rescht, T2/3 2000



23563. ** Venditori di ortaggi mercato di Valon T2 2000

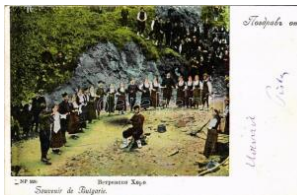

23564. * 1901 Souvenir de Bulgarie. Vetrensk T2/3 1800



23565. ** Udvarhelyszéki székel népviselet T2/3 1600



23566. * Terr. Santa Cruz, Belleza Tehuelche / T2 1400



23567. ** Publié pour Buf falo Bill's Wild West T2/3 1400



23568. * Congo Belge, Province Orientale. Jeun T2 1000



23569. * Cubata de indigenas / Native indigen T2/3 1000



23570. * Guinee Francaise, Iles de Los, Groupe T2 1000



23571. ☒ 1933 Sárközi leány "nagybáronnyal" T2 1800



23572. ** Torockói leány (Torda-Aranyos) / T2/3 1800



23573. ** Sárközi menyecske (Öcsény) / Hun T2/3 1800



23574. ☒ Ringkobing / Danish folklore, women T2/3 1000



23575. * 1929 Casseuses de blé, Liban / Leb T2/3 1400



23576. ** Magyar folklor művészlap, Hortobágy T2/3 1600



23577. * Schaumburg-Lippische Landestracht. T2 1000



23578. ☒ 1941 Magyar folklór művészlap, Ho T2/31000



23579. ** Magyar folklór m
űvészlap / Hungari T2/3 1000



23580. ☒ Magyar folklór, né
pviselet / Hungarian T2 1000



23581. ☒ 1920 Algerie, Ara
bes jouant aux Dam T2/31400



23582. ☒ 1928 Magyar nép
viselet. Rigler József T2/31000



23583. ** Kalocsai népviselet, magyar folklór / T2 1600



23584. ** Unterfranken und
Aschaffenburg. Ue T2/31800



23585. ** Ononghe, La sc
ierie / Papua New T2/3 1000



23586. ** Bolivia, Baile de
indios / Indian dan T2/31000



23587. ** Russian folklore
, tramps from the V T2/31600



23588. ☒ 1900 Figur "s' Fe
nsterl" aus dem Nati T3 1600



23589. ** Signana / Croat
ian folklore, tradition T4 1000



23590. * Guinée Portugais
e, Balantes / Guinea T4 1000



23591. ☒ 1922 Kézze rajzo
lt romantikus folklór üdv 1000



23592. ☒ 1899 Water carrie
r. Indian folklore (8,5 T3 1400



23593. ☒ 1899 Fruit sellers
. Indian folklore (8,5 T3 1400



23594. ☒ 1906 Hrvatsko ko
lo / Croatian folklore, T4 1000



23595. ** Magyar folklór m
űvészlap. Rigler r.-t. T4 1000



23596. ☒ 1900 A cobbler. I
ndian folklore (8,5 cm T3 1400



23597. ** Sárközi leányok
/ Hungarian folklore T1 1400



23598. * 1934 Nagykánizs
a, nő díszes magyar T2 1000

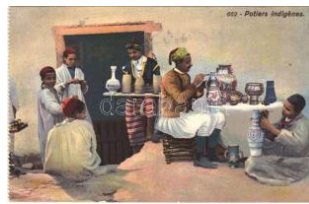

23599. ** Potiers indigene
s / Tunisian folklore, T1 1000



23600. ** Cerven da jaho
dy a sece kosami luk T11000



23601. ** Mátkapár Széke
ly kapuban / Transyl T1 1200



23602. ☒ 1930 Children art
postcard, child on a T3 1000



23603. ** Und der Hans s
chleicht umher / Rom T41000



23604. ** Masquerade ba
ll. Italian children a T2/3 1000



23605. ** Romantic coupl
e, Children art pos T2/3 1000



23606. ** Romantic coupl
e, Children art pos T2/3 1000



23607. ☒ 1921 Children art
postcard, toys. Se T2/3 1000



23608. ☒ 1930 Most még e
gy férjet - s teljes a T2/31000



23609. ☒ 1930 Miért nem í
rsz? / Children art T2/3 1000

Kérjük telefonos és írásbeli ajánlatait időben adja le!



23610. * Ach wie bequem!
! / Children art pos T2/3 1000



23611. 1930 Child with dog and toys. Meiss T2/3 1000



23612. * Romantic children art postcard. Exce T2/3 1000



23613. 1930 Romantic children art postcard. Wo T2/3 1000



23614. ** Children with baby and dog. A.R. N T2/3 1600



23615. 1929 Children art postcard. Amag 0 T2/3 1000



23616. 1951 Girl with accordion. "ERIKA" N T2/3 1000



23617. ** Romantic children couple art postcard. T2 1000



23618. Children art postcard, romantic couple T2/3 1000



23619. 1930 Children art postcard, romantic couple T2 1000



23620. 1916 Boy with Dachsund dog. litho T2/3 1000



23621. 1921 Children art postcard. Serie 20 T2/3 1000



23622. Children art postcard. Amag 0349. s T2/3 1000



23623. * Cupid with children couple. Theo. St T2/3 1000

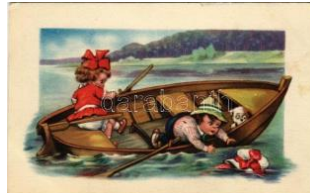

23624. ** Romantic couple, Children art postcard. T2/3 1000



23625. ** Das Urteil des Paris / Children art postcard. T2/3 1000



23626. ** Children art postcard. WSSB No. 5 T2/3 1000



23627. ** Children art postcard. WSSB No. 5 T2/3 1000



23628. ** Püppchen war unartig! / Children art postcard. T2/3 1000



23629. ** Der Sündenfall. Children art postcard. T2/3 1000



23630. Children art postcard, humour, beach T2/3 1000



23631. * A Ray of Sunshine. The Carlton Pub T2/3 1000



23632. 1937 If you want to do right - do write T2/3 1000



23633. * Út a boldogság felé! / Children art postcard. T2/3 1000



23634. * 1926 A szerelem szigetén / Children art postcard. T2/3 1000



23635. 1918 You may pack your duds in my T2/3 1000



23636. 1918 I couldn't go without a chaperone T2/3 1000



23637. 1911 Father with his children. P.F. S T2/3 1400



23638. ** Romantic children couple kissing. T2/3 1000



23639. 1938 My hat! You wear it! Children art postcard. T2/3 1000



23640. 1934 Baroque children couple. Foto T2/3 1000



23641. 1924 Children with rabbit and eggs, T2/3 1000



23642. ☒ 1925 Children in motorcycle with si T2/3 1400



23643. ☒ 1925 Children in rowing boat. No. 104 T21400



23644. ☒ 1925 In the love g ondola. Children in T2/31400



23645. ☒ 1938 Children playing at the beach, sa T22000



23646. ☒ 1934 Porcelán ba bák / Porcelain dol T2/3 1000



23647. ** Immer obenauf / Children at sea, T2/3 1400



23648. ** Riding for a fall. Children with toys T2/3 1400

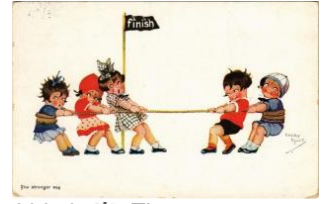

23649. * The stronger sex. Children's tug of w T2/31400



23650. * Girls' hairdressing . Children art postc T2/31400



23651. ☒ 1934 Children couples, automobile. C T2 1000



23652. ☒ 1937 Jazz band! Children humour a T2/3 1400



23653. ** Bribery. Childre n humour art postcar T21000



23654. ☒ 1932 Children with dog and balloon T2/3 1000



23655. ☒ 1922 Early practice. Child kissing th T2/31400



23656. ☒ 1922 Hast Du auch schon einen Brä T2/31400



23657. ☒ Girl with cat. A.L. 3631/5. T2/3 T2/3 1000



23658. ☒ Glückliche Stunden / Romantic child T2/31400



23659. ** Bubi / Boy with cat. Children art pos T2 1000



23660. ☒ 1900 Girl with rose. litho (EK) T2/3 T2/3 1000



23661. ** Romantic children couple, Italian art T4 1000



23662. ☒ 1901 Child with roses. Art Nouveau T2/3 1000



23663. ☒ 1901 Baroque child art postcard. Flo T2/31000



23664. ☒ Romantic children couple, litho (EB) T T31000



23665. ☒ 1915 Girl with horse. B.K.W.I. 881-1 T2/32400



23666. ☒ 1916 Children art postcard, Dachshu T2/32400



23667. * 1914 Children art postcard, romantic c T32400



23668. ☒ 1922 Children art postcard, girl with ho T42400



23669. * 1924 Children art postcard, girl with ca T32400



23670. ☒ Children art postcard, boy with teddy T2/32400



23671. ☒ 1912 Children art postcard, sleeping D T32400



23672. ☒ Children art postcard, girl with Dachs T2/32400



23673. ☒ 1914 Children art postcard. B.K.W.I. T2/32400

Megnyílt megújult webshopunk! Folyamatosan bővülő kínálat!



23674. ** Children art postcard, boy with horses. T2/32400



23675. 1919 Children art postcard, boy with dog. T32400



23676. Children art postcard. B.K.W.I. 569-6 T2/32400



23677. 1920 Children art postcard. B.K.W.I. T2/32400



23678. 1920 Children art postcard. B.K.W.I. T2/32400



23679. 1917 Children art postcard, romantic. T2/32400



23680. 1925 Children art postcard. B.K.W.I. T2/32400



23681. 1921 Girl with horses. B.K.W.I. 192/4. T32400



23682. Das unzerreißbare Bilderbuch / Child. T2 2400



23683. Aller Anfang ist schwer / Romantic. T2/32400



23684. 1919 Girl with Dachshund dog, Child. T2/32400



23685. 1913 SMS Radetzky az Osztrák-Magyar. T32000



23686. 1914 Portoroz, Portorose; SMS Zrinyi. T25000



23687. 1914 Antalya, Adalia; SMS Zrinyi. T2/3 4000



23688. 1914 St. Marana; SMS Zrinyi. T25000



23689. SM Fregatte Radetzky. Stapellauf. T2/3 2200



23690. Stapellauf SMS Zrinyi, K.u.K. Kriegsmarine. T2/3 3000



23691. 1912 Kritische Zuschauer bei den. T2/32000



23692. Kotor, Cattaro; SM U-4 (U-IV) a Császári. T24200



23693. SMS Babenberg az Osztrák-Magyar. T32000



23694. Stolz wehr die Flagge schwarz, weiß. T3/4 1000



23695. Admiral Lord Nelson. The Nelson. T2/31600



23696. 1914 Beschießung von Antivari durch. T2/3 3800



23697. Az Osztrák-Magyar Haditengerész. T2/3 2600



23698. 1915 SMS Viribus Unitis az Osztrák. T2/32400



23699. SMS Prinz Eugen az Osztrák-Magyar. T2/32400



23700. 1918 Weltkrieg 1914-1916. Der durch. T22400

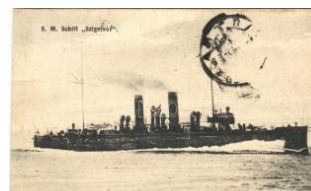

23701. 1909 SMS Szigetvár az Osztrák-Magyar. T2/3 3400

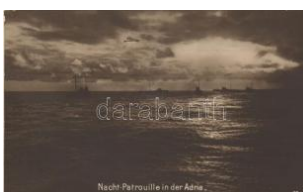

23702. 1916 K.u.K. Kriegsmarine, Nacht-Patrolle in der Adria. T22000



23703. "NORMA" MFTR Magyar (Királyi). T2/312000



23704. 1914 Bei der Quarantäne / Visita per. T4 5000



23705. K.u.K. Kriegsmarine Matrose. Vor. T2/311000



23706. ☒ 1927 Pola, Pula; Porto di guerra / Ital T3 1600



23707. ** Marin Anglais / English marine, HMS T21000



23708. ** SM Schlachtschiff "Viribus Unitis" / T2/3 2400



23709. * 1914 Kriegswiener acht / WWI Imperia T2/31000



23710. ** Admiral Lord Nelson. The Nelson C T1/22000



23711. ☒ 1916 Belgrad ostroma a Száváról / Be T22400



23712. ☒ 1903 SMS Habsburg az Osztrák-Ma T2/3 3000



23713. ** 21. számú csataképes kártya. Egyik T22000



23714. ☒ 1915 SMS Sankt Georg osztrák-ma T2/32000



23715. * Osztrák-magyar matrióz / K.u.K. Kriegsm T2000

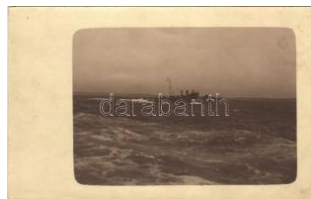

23716. * SM Tb 93 F osztrák-magyar haditenger T23000



23717. ☒ 1916 Seeschlacht in der Gegenwart T2/3 1600



23718. ☒ Deutsche Untersee- und Torpedoboot T2 1200



23719. ☒ Osztrák-magyar torpedóflotta / K.u.K. T22000



23720. ☒ 1910 SMS Panther az Osztrák-Mag T2/3 2000



23721. ** Osztrák-magyar haditengerészet T1/2 2000



23722. * 1915 SMS Zrínyi az Osztrák-Magyar Had 4000



23723. ☒ 1917 Zum deutschen Seesiegen am Ska T22000



23724. ☒ 1904 La Guerra Russo-Giapponese, T3/4 2000



23725. ☒ Ein Torpedoboot übernimmt vor dem T2/32000



23726. ** SMS Csikós Osztrák-Magyar Monarchi 3000



23727. ** Wilhelm von Tegetthoff. K.u.K. Krieg T21000



23728. ** Osztrák-magyar haditengerészet tor T22000



23729. ** Osztrák-magyar hadihajók / K.u.K T1/2 2000



23730. ☒ 1916 SMS Sankt Georg osztrák-ma T2/32000



23731. * SMS Ulan, Osztrák-Magyar Monarch T1/23000



23732. ☒ 1915 Osztrák-magyar matrióz / K.u.K T2/32000



23733. ** Reise- u. Übernachtungs-Salon Moto T22000



23734. ☒ 1960 TSS Stefan Batory (EB) T2/3 T2/3 1000



23735. * Schaufelspiel auf dem Promenadende T2 1000



23736. ** Fiume, Rijeka; Pannonia kivándorló T1/28000



23737. ** Adria, Gruss aus Crkvenice, Pann T2/3 2000

Kérjük telefonos és írásbeli ajánlatait időben adja le!



23738. * Adria, "Pannonia" gyorsgőzös / Adr T2/3 1400



23739. ☒ 1928 Dampfer "Deutschland" (Hamb T2/31600



23740. ☒ 1925 A Magyar Királyi Folyam- és T T2/3 2400



23741. ☒ 1923 SS George Washington ocean T2/31400



23742. * 1909 MSS "Pfalz" Restaurations-Sch T2/31600



23743. ** Köln-Düsseldorf fer Rheindampfschiff T22400



23744. ☒ 1936 SS Taiyo Maru (ex SS Cap Fin T2/32000



23745. * RMS Lancastria. British Cunard Line T2/32000



23746. ** RMS Carinthia. British Cunard Lin T2/3 2000



23747. * RMS Scythia. British Cunard Line ocea T22000



23748. ** MS "INDIA" Dutch East Asiatic Co T2/31600



23749. ** MV Royal Daffodil, British twin scre T1/21800



23750. * 1912 Carpathia ki vándorlási hajó Pa T2/3 4000



23751. * Jókai Mór a dolgozószobájában. Kép T2/31000



23752. ** Ady Endre. Kép zóművészeti Alap T1/2 1600



23753. ** 1825-1925 A budapesti Magyar Nem T31000



23754. ** M. Gaston Descamps Litterateur. F T4 1000



23755. ☒ 1914 Vörösmarty Mihály. B.K.W.I. 246 T21000

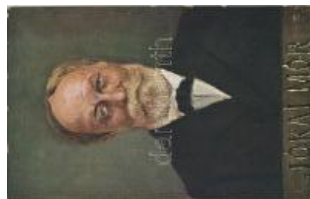

23756. ☒ 1914 Jókai Mór. B.K.W.I. 246-5. (EK) T2/31000



23757. ☒ 1914 Munkácsy Mihály. B.K.W.I. 246-6 T2 1000



23758. ☒ 1905 Gorkij / Maxim Gorkij / Maxim Go T3 1000



23759. ☒ 1919 Dr. Barnardo at work in his roo T2/31000

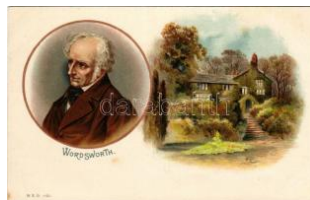

23760. ** William Wordsworth, English Roma T2/31600



23761. ** Karl Marx. Herausgegeben vom Pa T2/31000

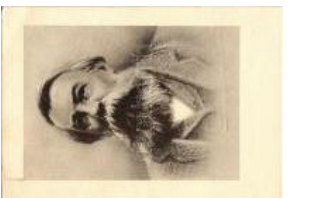

23762. ** Friedrich Engels. Herausgegeben T2/3 1000



23763. ** Nagy Sándor, a Magyar Gyorsírók T2/3 1600



23764. ☒ 1919 Lady with books, art postcard. T2/3 1000



23765. ☒ 1905 Frühlingsblüthen / Fleurs de print T21000



23766. ☒ 1902 Lady. S.B. V. ienna art postcard T2/3 1000



23767. ☒ 1899 Art Nouveau butterfly lady. A. T2/3 1000



23768. ☒ 1917 Béketárgyalások / Friedensve T2/3 1000



23769. ** Stürmisch / Rom antic couple, lady a T2/31000



23770. ☒ 1905 Ihre Lieblinge / Lady with dog T2/3 1400



23771. ☒ Mode 1909/10. Austrian lady fashion p T21600



23772. ☒ Ladies in the theatre / Die Oberen Ze T2/31000



23773. ☒ 1902 Lady with roses in the garden. Se T21000



23774. ☒ 1904 Lady. Meissner & Buch Künste T2/31000



23775. * Lady. litho T2 T2 1000



23776. ** Lady with horse. Amag O. 34. (EK T2/3 1000



23777. ☒ 1909 Mode "Non plus ultra" / German T21000



23778. ☒ 1906 Lady with flowers (EK) T2/3 T2/3 1000



23779. ☒ 1918 Lady. artist signed (worn corne T2/31000



23780. * Lady with horse. Ser. 904/4. artist sig T2/3 1000



23781. ** Lady with cupid and goats. Art Nou T2/31600



23782. ** The Turning of the Tide. "Pictorial T2/31000



23783. * Lady with hat. M. Munk Wien Nr. 443. T2 1000



23784. * Lady with hat. M. Munk Wien Nr. 443 T2/31000



23785. ☒ 1913 Slightly erotic Italian lady art p T2/31000



23786. * Lady. 660. s: C. Warde Traver (EK) T T2/31000



23787. * 1919 Lady. Paul Heckscher Imp. No. 12 T21000



23788. * 1919 Lady. M. Munk Wien Nr. 443. li T2/3 1000



23789. ☒ Mode 1909/10. Austrian lady fashion T2/31600



23790. * 1902 Ladies in a sailboat. A.S.W. No T2/3 1600



23791. * 1903 Lady with girl. Cattarino S. No. 9 T2 2000



23792. * Romantic couple, lady art postcard. T2/3 1600



23793. ☒ 1903 Lady. Art Nouveau, floral T2/3 T2/3 1600



23794. * Romantic couple, lady art postcard. Se T21600



23795. * 1908 Lady with dwarf, mushroom and c T21000



23796. ☒ 1939 Nem akad semmi a horogra? / T2/3 1000



23797. ☒ 1934 Schön sing et mir net, aber lau T2/3 1000



23798. * Due diversi comparsi / Italian humo T2/3 1000



23799. ** Man gets bitten by a dog, while ca T2/3 1000



23800. ** Man fishes trash out of the water, T2/3 1000



23801. ☒ 1928 Fat lady at the beach, wife an T2/3 2400

Az árverési tételek színes képekkel a darabanth.com oldalon!



23802. ** Sixteen! You don't seem to want me T2/3400



23803. * Biztos fedezék / Fat lady humour (EB T2/31000)

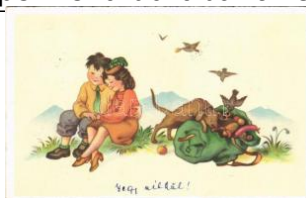

23804. ☑ 1950 Romantic couple with dog on a T2 1000



23805. ** Le Pavillon Hon grois a l'Exposition In T21600



23806. ☑ Herrenalb, Ungar isches Restaurant T2/31000



23807. ** Patrona Hungariae. Kiadja Magyaro T21800



23808. ** Az nem lehet, hogy annyi szív hiáb T2/31800



23809. ** Balsors akit rég en tép... Kiadja Ma T2/32400



23810. ☑ Boldog Magyar K arácsnyit / Hungaria T21800



23811. ** Megvédem! Kija dja "Szózat" Magy T2/3 1400



23812. ☑ 1942 Kellemes ü nnepeket! / Hunga T2/3 1000



23813. ** A finnugor népe k; a Sugurahvaste T1/21800



23814. ** Hiszekey. M. k ir. állami térképész T2/31800

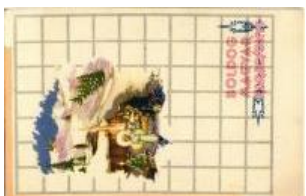

23815. * Boldog Magyar K arácsnyit / Hungaria T21800



23816. ** Segítsetek míg nem késő! Kiadja a T2/31800



23817. ** Demarkációs vo nal Magyarországon T2 1200



23818. ** Magyarország v olt a gát a nyugati T2/3 2400



23819. ** Hess! Ez az én földem. Kiadja a "Sz T21600



23820. ** Ezer évig a Nyu gatert! Kiadja a "Szó T2 1400



23821. * Boldog Magyar H űsvétot! / Hungaria T2/31800



23822. * Trianon. Hátoldal on "Az ezeréves egys T3 2400



23823. ** Nem! Nem! Soh a! Országos Propa T2/31600



23824. ** 8 db RÉGI mag yar irredenta motívum 12000



23825. ** Demarkációs vo nal Magyarországo T1/22000



23826. * Concorde tér Pári zsban és a Szabads T2 2200



23827. ** Mit bosszú esze lti ki s fondorlatos elm T12200



23828. ** Ugy-e félték mo st, hogy letépe m lá T2/32400

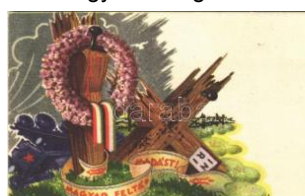

23829. ** Magyar feltáma dás! / Hungarian irre T12000



23830. ** Ez legyen ezen túl Magyarország c T2/31000



23831. ** Budapest V. Sz abadság tér, Trianon sz 4000



23832. ** "Hiszek Magyar orszá g feltámadásáb T22400



23833. ** "Hiszek egy iste ni örök igazságban T2/32400



23834. ** "Ezért magamra is reá feszítetem" (T2/2400



23835. ** "Mert a hit az erő! Mert aki hisz, győzi" T2/32400



23836. ** "Magyar, legyen hited és létszen ország" T2/2400



23837. ** "Nem, Nem, Soha" Kiadja az Ereki T2/3 2400



23838. ** William Edgar B. Oran, az USA külügy T2/32200



23839. 1939 Mindent vissza! A Magyar Nemzet T22200



23840. ** Fülek, Filakovo; vár "Mindent vissza" T12000



23841. ** Kőszeg, Trianon kereszt, irredenta T1 2000



23842. ** Erdélyi induló. Előre vitézek, Horthy T2/32200



23843. ** Ébreszt a magyar jövő. Kiadja az Erdélyi T2 2400



23844. ** Felszabadulás. Kiadja az Erdélyi T2400



23845. ** Az ősi erény jogán mindenkor feltám T2 2400



23846. ** Szent István országa. Nagyság és T2/32400



23847. ** Évszázadokon át a Nyugat védelmé T22400



23848. 1940 Trianon vándorai igazságért ki T2/3 2400



23849. ** Magyar biztonság. Kettő jöttök eg T2/32400



23850. 1939 Szétszórt hajúval, véréző homlo T2/32400



23851. ** 1939 Magyar őrszem, magyar hiva T2/32400



23852. ** 6 db RÉGI magyar irredenta motívum 12000



23853. ** 5 db RÉGI magyar irredenta motívum 11000



23854. ** 6 db RÉGI magyar irredenta motívum 12000



23855. 1940 Dr. Braun Györgyné levele férj T2/3 3000



23856. ** ~1970 Haggáda (1768). Országos Zs T31000

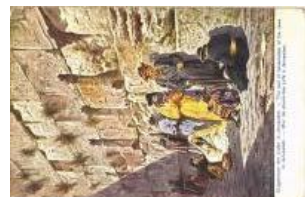

23857. 1917 The Wall of Lamentation of the T2/31400

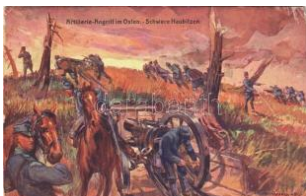

23858. Artillerie-Angriff im Osten. Schwere Ha T4 1600



23859. 1915 Zusammenstoß / WWI Austro T2/31600



23860. 1914 Kraszniki csata / Schlacht bei K T2/31600



23861. 1915 Überschender Angriff / WWI T2/3 1600

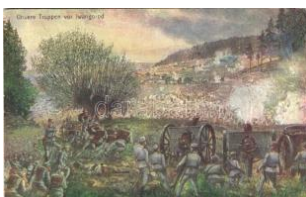

23862. 1915 Unser Truppen vor Iwango T2/3 1600



23863. ** Othoni hírek a tábori tűznél. Rotoph T21600



23864. 1915 Österr.-ung. Kavallerie verfolgt T2/3 1600



23865. 1915 Schwere Kämpfe der Verbände in den Karpathen T2/31600

Rengeteg érdekes tétel az egyéb gyűjtési területek anyagában!



23866. ☒ 1917 Oesterr.-u ngar. Infanterie im N T3 1600

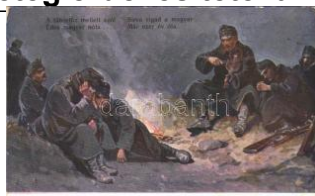

23867. ** A tábornúz melle tt... / WWI Austro-H T2/31600



23868. * Ivangorod, Iwang orod (ész-t-orosz hatá T11400



23869. * 505. sz. honvéd. h adikórház, katonák c T21800



23870. * Die Eisenbahnbrücke Semlin-Belgrad. T2 2000



23871. * Első világháborús osztrák-magyar kato T12200



23872. ☒ 14. számú csataképes kártya. Hat á T2/3 1400



23873. ☒ 1955 Most szép I enni katonának. Ké T2/31000



23874. * Argonne. French military art postcar T2/3 1000



23875. * 1915 Boldog húsvéti ünnepeket! / Frő T2/31600



23876. ** 34-es Vilmos B akák Vasdandár. G T2/33000



23877. * Officier d'etat-major (allemand) / Ger T2/31000



23878. * Highlander. French military art postc T2/3 1000



23879. ☒ Indulás szabadságra / Hungarian mi T2/3 1000



23880. * 1526-1926 Mohácsi vész 400. évford T2/34000



23881. * Hídverés a Száván / Brückenschlag an T21800



23882. ** IV. Károly császár és király trónörök T11600



23883. ☒ Jó dolga van a határvadásznak, este T2/31000



23884. ** Les Allemands repassent la Marne / T1 1000



23885. ☒ 1902 Gefecht bei Trautenau, Angrif T2/31000



23886. ** Csataképek 72: 1914. szeptember T2/3 1000



23887. ☒ 1906 Osztrák-magyar katonák a pilisc T4 2400



23888. ** 1929 Budapest , A III. Pénzügyőri T3/4 1600



23889. ☒ 4. M. kir Csendőrség: Árvíz. Kiadja a T2/31600



23890. ** Essen, Aus Krupp's Gussstahlgabrik T12400



23891. ** Tüzérségünk tüzben / K.u.K. Artilleri T2 2400



23892. ** Auf Zum Kampfe, Ihr Husaren! Nr. T2/3 2200



23893. ☒ 1916 A K.u.K. hadsereg katonája 19 T2/31600



23894. ☒ 1916 Beobachterposten / WWI Germ T2/3400



23895. ☒ 1916 Die Rache für den Freund / W T2/31800



23896. ☒ 1915 Dragoner Rubienjak vom 13. D T2/31000



23897. ☒ 1915 Österr.-ung. Kavallerie verfolgt r T2 1000



23898. * Tábori Postai Lev
elezőlap kézi szilue T2/31400



23899. * Tábori Postai Lev
elezőlap kézi szilue T2/31400

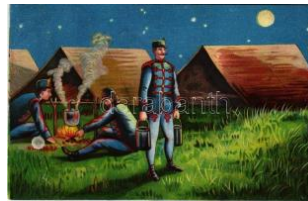

23900. 1908 Osztrák-ma
gyar katonai tábor es T21000



23901. 1942 Jó dolga va
n a határvadászna T2/3 1000



23902. 1940 Egyke / WW
II Hungarian militar T2/31400



23903. ** Humoros magy
ar katonai lap. Kiad T2/31400



23904. * Generaloberst Ale
xander von Kluck / W T21000



23905. ** Generalfeldmar
schall v. Hindenbu T2/3 1400



23906. ** Humoros magy
ar katonai lap. Kiad T2/31400



23907. 1917 Előretolt be
tonozott fedezék. H T2/32400

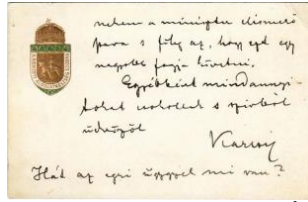

23908. 1915 Nemzeti Áld
ozatkészesség Szob T2/3 1600



23909. ** Belagerung / La
dy with dachshund T2/3 1000



23910. ** Angriff / Lady w
ith dachshund dog T2/3 1000



23911. 1942 Valahol Oro
szországban. Más T2/3 2400



23912. 1915 Herzliche O
stergrüße! / WWI A T2/31400



23913. ** Jertek hozzám,
ha eltikkadtok én f T2/31600



23914. ** Ha az étel nem
jó lenne... Osztrák T2/31000



23915. ** Hussar with his
horse, published by T2 1200



23916. * Megzavart mulats
ág / K.u.K. (Austro T1/2 3000



23917. 1916 Gebet vor d
er Schlacht / Ima a T2/31600



23918. ** 1915 A K.u.K. h
adsereg katonája 1 T2/31000



23919. * 1913 Lószelídítés
/ Austro-Hungarian T2 2800



23920. 1909 Osztrák-ma
gyar géppuska osz T2/31600



23921. 1915 Boldog újév
et! Osztrák-magyar k T21000



23922. * 1936 Budapest X
. Gróf Andrassy lakta T31400



23923. ** Nach Abschlus
s der schweren Käm T2/31600



23924. ** Generalfeldmar
schall Colmar Freiherr T21600



23925. * Kühner Sturmang
riff eines Zuges de T2/3 1600



23926. * Rittmeister Oskar
Wawra. Aus dem T2/3 1600



23927. * Reserveleutnant D
r. phil. Ernst Eisler T2/3 1600



23928. 1913 Déva, osztr
ák-magyar katonák T3/41600



23929. * Blöckinger Andor
és tisztikara, osztrák T4 1000

Kérjük telefonos és írásbeli ajánlatait időben adja le!



23930. * 1917 Kelet-Galicia, osztrák-magyar katonák / T2/31600



23931. * 1936 Budapest X. Gróf Andrássy lak / T2/31600



23932. ☒ Longwy, Der Abzug der Gefangenen / T21600



23933. ☒ 1918 Struga, Stadt Struga; cs. és kir. T22000



23934. * 1915 Cs. és kir. katonák / T2/32000



23935. * Ivangorod, Ivangorod; 1914-1915 Osz T22000



23936. ☒ Cs. és kir. katonák hölgyekkel / K.u. T2/31600



23937. ☒ 1915 Wien, Vienna, Bécs XXIII. Inze T2/31600



23938. * 1917 Erdély, osztrák-magyar katonák / T2/32000



23939. * 1916 Chepel, Pieniaki-Czepiele; oro T3/42000



23940. * 1918 Olasz harctér, osztrák-magyar katonák / T21600



23941. * Első világháborús osztrák magyar katonák / T31600



23942. ** Első világháborús osztrák magyar katonák / T2/31600



23943. ☒ 1915 Klagenfurt, cs. és kir. katonák / K T21400



23944. ☒ 1915 Wien, Vienna, Bécs XXIII. Inze T2/31600



23945. ☒ Offizielle Karte für Rotes Kreuz, Krie T2/31000



23946. ☒ 1918 Piave, A 106. gyalogezred rokká / T32000



23947. * Budapest, cs. és kir. katonák ebéd / K T3/42000



23948. * 1917 Ostende (Ostend), WWI German military, soldiers / T2/31000



23949. * 1915 WWI German military, soldiers / T2/31000



23950. ☒ Életünket, vérünket a Királyért / Gut T2/31000



23951. * Budapest, cs. és kir. katonák / K.u.K T3/41400



23952. ** A Drina partján. Érdekes Újság / W T2/31000



23953. ** Reims, Maison en ruines démolie T2/31000



23954. ☒ 1915 A kézi gránátvető. Az Érdekes T2/31800



23955. * Militärkonzert auf dem Prislop / WWI T2/32000



23956. * Fedezék a Kárpátokban / WWI Austr T2/32000



23957. ** Jó fedezék. Lysiform fertőtlenítőszer T2/31600

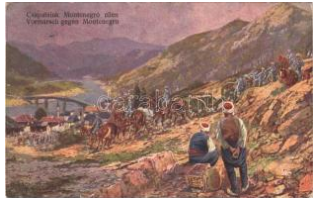

23958. ☒ 1916 Csapataink Montenegró ellen / T2/31600



23959. * Heldentod des Leutnants Herbert Fr / T2/31600



23960. ☒ 1916 Bajonettkampfpf / WWI Austro-Hu T3/41600



23961. ☒ 1915 Doni kozákok / WWI Austro-H T2/31600



23962. * Abwehr eines italienischen Angriffe T2/3 1600



23963. 1915 Hábórus me sék / Kriegsgeschi T2/3 1600



23964. ** Unsere Truppen in Belgrad / WWI Au T21600



23965. * Überschreitung der Save durch öster T2/31600



23966. * Csataók Orosz-Lenygyelországban. Oros T31600



23967. * Kämpfe gegen die Russen. Ein russ. T2/3 1600



23968. ** Im Gefechte am 2. November 1915 T2/31600



23969. 1914 Orosz káplár ellenfelére veti m T2/3 1600



23970. ** Kamerad, reich mir die Hand! A. M T2/31600



23971. ** Die Hand ist stark, fest ist der Blick T2/31600



23972. * Offenzívánk Szerbiában / Die österr.-u T31600



23973. ** Austro-Hungarian K.u.K. military art T3 1600



23974. 1916 Kemény harcok - puha szív T2/3 1600



23975. ** Der europäische Krieg 1914-15. M T2/31600



23976. 1916 Kämpfe in Flandern / WWI Germ T3 1600



23977. 1918 R. Esercito Italiano. Corrisponde T31000



23978. * Gefangene Engländer / WWI Germa T2/31000



23979. * Gefangene Franzosen / WWI Germa T2/31000



23980. 1899 Kriegstracht eines deutschen T2/3 1000



23981. 1916 WWI Austro-Hungarian K.u.K. T2/3 1000



23982. Zur Erinnerung an die halbe Dienstzeit. 1914-1915



23983. 1934 Lovascsendőrök. M. kir. Csendő T4 4200



23984. 1934 Eligazítás. M. kir. Csendőrség E T3/44200



23985. 1943 Gyalogjárőr. M. kir. Csendőrség T3 4200



23986. 1944 Vasárnap. M. kir. Csendőrség Em T34200



23987. 1935 Téli ügyelet. M. kir. Csendőrség T3 4200

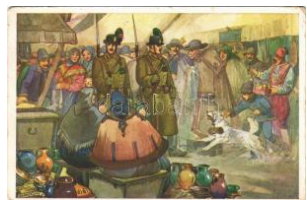

23988. 1935 Vásárügyelet. M. kir. Csendőrség T34200



23989. 1933 Verekedés után. M. kir. Csendő T3 4200

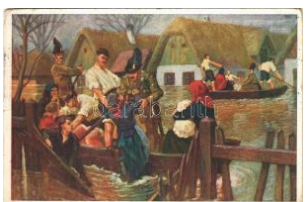

23990. 1916 Árvíz. M. kir. Csendőrség Emlékbizott T3 4200



23991. 1934 Szemle az őrsön. M. kir. Csend T4 4200



23992. 1916 Ladung unserer schweren 30,5 T2/31600



23993. 1916 Gefährlicher Patrouillenritt / W T2/3 1600

Kérjük telefonos és írásbeli ajánlatait időben adja le!



23994. ☒ 1916 Am Isonzo / WWI Austro-Hun T2/31600



23995. ✱✱ Die Eroberung von Lublin / WWI Ge T21600



23996. ☒ 1916 Rückkehr eines kriegsgefangenen / WWI Ge T2/31600



23997. ☒ 1915 Heldentod des Leutnants Herb T2/3 1600



23998. ☒ 1916 Harcok a Dolomit-hegységben T2/31600



23999. ✱ Kemény harcosok - puha szívek / Derb T21600



24000. ✱✱ Offenzívánk Szerbiában / Die österr T3 1600



24001. ☒ 1910 Aus großer Zeit. Bilder aus dem T31600



24002. ✱✱ Bevonuláskori művészlap katonája T2/3 1000



24003. ☒ 1915 Kämpfe auf der Landstrasse n T2/3 1000



24004. ☒ 1916 Herzliche Ostergrüsse / WWI A T2/31000



24005. ✱✱ Győzünk, mert velünk az igazság! T2/3 1000



24006. ✱✱ Durchbruch russischer Stellungen T2/3 1000



24007. ☒ 1944 Feldpostkarte / WWII Wehrmacht T2/3 1600



24008. ☒ 1916 Der Seppel auf Urlaub. Fliegende T2 1400



24009. ☒ 1913 Osztrák-magyar katonák csoportja T2/3 2000



24010. ☒ 1919 A montenegrói hegyekben. "Az T2/31400



24011. ☒ 1916 Feldjägerbarak / Ifj. Fellegi József T2/32400



24012. ☒ 1938 Első vasárnap a városban! Ma T2/3 1000



24013. ✱ Galíciai falu / WWI Austro-Hungarian K T41400



24014. ✱✱ 2nd Seaforth Highlanders construct T3 1000



24015. ✱✱ Musée de L'Armée. Canon de 155 m T4 1000



24016. ☒ 1916 An der von den Russen verbrannt T3 1400

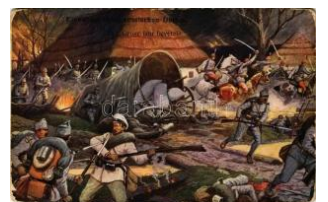

24017. ☒ 1915 Egy orosz falu bevétel / Einnahme T31800



24018. ☒ 1915 Artilleriekampf gegen die Belgen T3 1800



24019. ☒ 1916 Török szultán. Tábori Postai Levél T31600



24020. ✱ Steinbach / WWI French military art T2/3 1000



24021. ✱✱ Inspizierung durch Kaiser und Königin T2/31600



24022. ☒ 1916 M. kir. honvéd Ludovika Akadémia T22000



24023. ☒ 1917 Gázló Kalne mellett. Hofmann T2/3 2200



24024. ✱✱ Gland, Un Coin au village. Les Ruines T2 1000



24025. ✱✱ Batna, Caserne des Zouaves (Bat T2/3 1400



24026. ☒ 1915 Auf Vorposten / WWI Austro-H T2/31800



24027. ☒ 1915 In fremder Erde / WWI German T2/31800



24028. ☒ 1915 Brief nach der Heimat / WWI A T2/3 1800



24029. ☒ 1915 Völkerkrieg 1914/15. Ein frisch T2/31000



24030. ☒ 1914 Reims, Rue de Lille / WWI mili T2/3 1400



24031. ** Az olasz határról, hegyi osztagosok T2/3 2000



24032. * Egy gépfegyver javítása. Az "Erdeke T2/3 1800



24033. ** Artylerya w ogniu / Artillerie im Feu T2/31000



24034. * Tábori telefon. Az Erdekes Ujság kiadá T21800



24035. ☒ 1915 Laßt Rennekampf von vorne du T41000



24036. ** Egy kis édes féltőmályban. Varsány T41000



24037. ☒ 1943 Karácsony Muszkaföldön. Magy T33000



24038. ☒ 1943 Boldog karácsonyi ünnepeket kiv T33000



24039. * 1916 A 7. hadtest parancsnokság táv T2/32400



24040. ** M. kir. 1. honvéd gyalogezred egyet T3 1000



24041. ☒ 1918 Hoch oben auf Vorposten. Off T2/3 2000



24042. ☒ Saint-Etienne, En trée de la Caserna T2/3 1600



24043. * WWI Austro-Hungarian K.u.K. militár T2/3 1800



24044. ** 1942 Karácsony a Harcoló honvédek T2 1000



24045. ** Musée de L'Armée. Mortier de 210 T2/3 1000



24046. ☒ 1918 Ruszki "Béké lesz!" Békélapok T2/3 1400



24047. ** WWI Russian military, attack scene T2/31600



24048. * Campagne d'Orient 1914-1917. Mon T2/31000



24049. ☒ 1944 Húsvéti üdvözlét. Kiadja a M. K T2/31000



24050. ** Osztrák-magyar katonái temetés / T2/3 1800



24051. ☒ 1917 Weltkrieg 1914-1917. Ausheb T2/3 1800



24052. ☒ 1902 Silhouette airt postcard with K.u T2/31000



24053. ☒ 1917 Fürs Rotes Kreuz. Kriegspostk T2/31600



24054. * Officier d'infanterie autrichien / WWI T2/3 1000



24055. * En Argonne. Gari baldien / WWI Fren T2/31000



24056. * Infanterie Montegnre / WWI Fren T2/3 1000



24057. * Infanterie Russe / WWI French milita T2/31000

Az árverési tételek színes képekkel a darabanth.com oldalon!



24058. 1915 Tüzérségi harc / Artilleriekam T2/31400



24059. * Infanterie Serbe / WWI French milita T2/31000



24060. * Infanterie anglaise / WWI French mili T2/3 1000



24061. * Houssard de la Mort / WWI French m T2/31000



24062. *** Vaux, Les Ruines de la Grande Gue T21400



24063. 1916 Egy orosz falu ostromlása / Er T2/31600



24064. *** Isolier-Zell / WWI German military, T2/3 2000



24065. * Unter d. Kalemegdan / WWI military T2/3 1000



24066. * 1916 Hindenburg-forrás a fehérvári T2/3 2000



24067. 1917 Der Kuß. Kriegspostkarten vo T2/3 1600



24068. Völkerkrieg 1914/15. Gut Freund / W T2/31600



24069. *** Die Deutschen vor Warschau / WW T2/31600



24070. 1934 Cigányok. Magyar Kir. Csendőrség Em T34200



24071. *** 1942 Karácsonya Harcoló honvédek T3 1000



24072. *** Gefecht an Maas u. Mosel / WWI Ge T3 1000



24073. *** Unsere Soldaten gehen in Schwarzwald T2/3 1000



24074. 1915 Feldskizze. Schlacht bei Mühl T2/3 1000



24075. 1916 Germania dankt seinen Söhnen T3 1000



24076. * Befehlsstelle I. Bayer. Res. Inf. Regt. T2/3 1000



24077. 1915 Franzosen beim Faschinnenfle T2/3 1000



24078. * Kavalleriepatrouille, feindliches Flugze T21000



24079. * Die Eroberung der ersten französischen T21000



24080. * Auffahrende Geschütze in der Schlacht T2 1000



24081. Flucht der Russen nach der Schlacht T2 1000

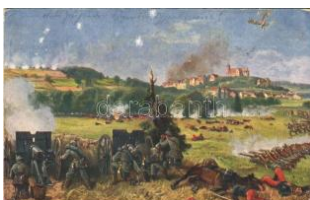

24082. Völkerkrieg 1914-15. Schlacht bei Altk T41000



24083. Völkerkrieg 1914-15. Die Vernichtung T2/31000



24084. 1915 Soldatenmuht siegt überall... / WW T31000



24085. 1915 Vater unser... / WWI German mi T3 1000



24086. Mitrovica a. Kosovo, Samstag Woch T2/33000



24087. * 1910 Maschinengewehr-Abteilung / Ge T31000

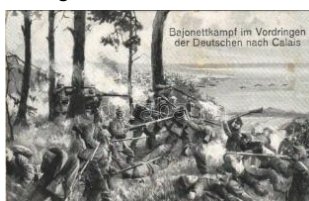

24088. 1916 Bajonettkampf im Vordringen der Deutschen nach Calais T2/3 1000



24089. *** Bayer. Reserve Inf. Reg. Nr. 2. / W T2/31000



24090. ** Gute Nachrichten von der Front. Kr T2/1000



24091. ** Siegesdepeche. e. Kriegspostkarten v T2/1000



24092. ** Namur, Rue du Pont / WWI ruins aft T2/1000



24093. 1911 Truppenübungsplatz Eisenborn / T3 1000



24094. 1912 Truppenübungsplatz Döberitz. B T4 1000



24095. * Vouziers, Kürassierkaserne / Cuiras T2/3 1000



24096. 1915 Völkerkrieg 1914. Wegnahme e T3 1000



24097. 1909 12. Komp. 4. Korporalschaft / G T2/3/1000



24098. 1917 Verbotene Früchte / WWI Austr T2/3/1000



24099. 1917 So machen wir's den Schwalb T2/3 1000



24100. * 1917 Pionier-Dorf, Friseur / WWI Ge T2/3 1000



24101. 1915 Lazarett Kloster Plankstetten / T2/3 1000



24102. 1915 Ers.-Pion.-Batt. 12. / WWI Germ T2/3/1000



24103. 1898 Gruss von den Schlachtfeldern T2/3 1000



24104. 1901 Eisenborn, Officiercasino u. Lag T4 1000



24105. 1916 WWI German military, group of T3 1000



24106. ** Heimaturlaub. Kriegspostkarten von T2/3 1000



24107. ** Liebesgaben. Kriegspostkarten von T2 1000



24108. ** Am Strand. Kriegspostkarten von B T2/3/1000



24109. 1914 Durch Kampf zum Sieg / WWI T2/3 1000



24110. 1916 Kriegsbilder aus den Vogesen T2/3/1000



24111. 1915 Feldgottesdienst auf dem Kleb T2/3 1000



24112. 1915 Douai, La Caserne Conroux / WWI Fre T4/1000



24113. ** Westlicher Kriegsschauplatz. Bah T2/3 1000



24114. 1914 Truppenübungsplatz Grafenwö T2/3/1000



24115. 1916 Patrouille im Gefecht / WWI Germ T2/3/1000



24116. 1915 Patrouille im Gefecht beim Mond T2/3/1000



24117. Das Schlachtfeld / WWI German mi T2/3 1000



24118. Husarenliebe! / WWI Austro-Hungari T2/3 1000



24119. ** Der Kaiser spricht bei Kozowa mit T2/3 1000



24120. * 1916 La Grande Guerre 1914-16. En T2/3/1000



24121. 1921 Ide nézzen mindenki, kit illet / T2/3 1000

Az árverési tételek színes képekkel a darabanth.com oldalon!



24122. 1916 A K.u.K. hadsereg katonája 1 T2/31000



24123. 1914 Kriegsgefangene Franzosen / W T2/3400



24124. 1915 Horchposten / WWI German m T2/31000



24125. 1944 Honvédek csoportja gépkocsiv T2/32000



24126. 1916 Osztrák-magyar katonák csoportja T2/31800



24127. Camp de Bois l'Evêque / WWI French m T21600



24128. 1918 Beschießung einer deutschen T2/31400



24129. Unter dem Schutz der Obrigkeit. Woh T31600



24130. 1900 Dogs (EK) T2/3 T2/3 1000



24131. 1924 Dogs (fl) T2/3 T2/3 1000



24132. 1905 Boldog Újév et! / New Year gree T2/31600



24133. Basset hound dog with monkey. E T2/32000



24134. Basset hound dog with rooster. E.J T2/32000



24135. Sporting Dogs. Raphael Tuck & So T2/31000



24136. Sporting Dogs. Raphael Tuck & So T2/31000



24137. Dogs and horses. T.S.N. Serie 1232 T21000



24138. Leih-Haus / Bonzo Dog. Wohlgemu T2/31000



24139. 1939 Frohe Botschaft / Dog with letter. T21600



24140. 1937 Dog. Amag 40120. T2 T2 1000



24141. 1916 Graf Zeppelin, inventor of the T2/31400



24142. 1909 Cats. W.B. 106. litho (EK) T2/3 T2/31600



24143. Cats making a mess in the kitchen wh T32000



24144. 1910 Das Glück im Winkel / Cats da T2/32400



24145. 1934 Cats. H.B. 5092. T2 T2 1000



24146. Cats with dog. G.O.M. 2695. litho (E T2/31000



24147. 1904 Cats nursing an injured cat. litho T41600



24148. 1907 Oh' diese Männer! / Cat art po T2/310000



24149. 1901 Cats and mouse. Emb. litho (E T2/31800

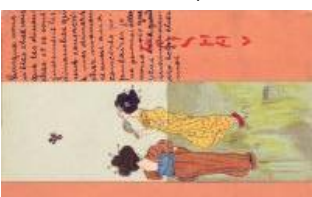

24150. Geisha V - Christoph Reisser's Söhne T1/25000



24151. 1917 Zwei Verräterinnen / Lady with T2/31000

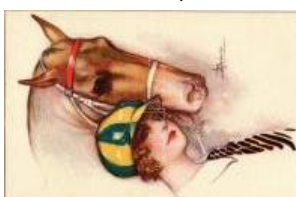

24152. Lady with horse. Italian art postcard. T21000



24153. Lady with horse. Italian art postcard. T21000



24154. ☒ 1913 Well bred. Lady with dog. E.A.S T21000



24155. ☒ 1927 Lady with m irror. Italian art pos T2/3 1400



24156. ☒ 1927 Lady with m irror. Italian art pos T2/3 1400



24157. ** Lady with horse . Italian art postcar T2/3 1400



24158. ☒ 1926 Romantic c ouple separated, cup T21000



24159. ☒ 1915 The Kiss. R omantic couple kissi T2 1000



24160. ☒ 1926 The Kiss. R oss-Monopol 1056. a T21000



24161. ☒ 1911 Boy with tru mpet. M. Munk Vle T2/3 1000



24162. ☒ 1902 Cherries in newspaper. Serie Dü T21600



24163. ☒ 1902 Grapes in n ewspaper. Serie D T2/3 1600



24164. ☒ 1903 Currants in newspaper. Serie Dü T21600



24165. ☒ 1934 Magyar folk lór művészlap / Hu T2/3 1400



24166. ☒ 1935 Magyar folk lór művészlap / Hung T21400



24167. ☒ 1936 Magyar folk lór művészlap / Hu T2/3 1400



24168. ☒ 1935 Magyar folk lór művészlap / Hu T2/3 1400



24169. ☒ 1935 Magyar folk lór művészlap / Hung T21400



24170. ☒ 1935 Magyar folk lór művészlap / Hu T2/3 1400



24171. ☒ 1935 Magyar folk lór művészlap / Hu T2/3 1400



24172. ☒ 1934 Magyar folk lór művészlap / Hu T2/3 1400



24173. ☒ 1921 Italian lady art postcard, romant T3 1000



24174. ** Jungfrau 23. Au gust bis 22. Septemb T31000



24175. * 1900 Japanese a rt postcard, geisha T2/3 1000



24176. ☒ 1900 Als Heimlic he Liebe von der N T2/3 1000



24177. * 1900 Japanese a rt postcard, geisha T2/3 1000



24178. ** 1944 Eugene B erman. Collection o T1/2 1000

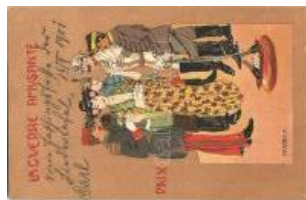

24179. ☒ 1901 La Guerre A musante Paix s: M. R T22400



24180. * 1900 Greek Virgin . Art Nouveau, The T2/3 2400



24181. ☒ 1899 (Vorläufer) Und wenn du glaubs T3 1400



24182. ☒ 1904 Art Nouvea u lady. M. M. Vienn T2/3 1000



24183. ☒ 1900 Art Nouvea u lady, roses. litho T2/3 1000



24184. ☒ 1900 Das Glück i st ein Rätselhaft geb T3 1000



24185. ☒ 1918 Children art postcard, snowba T2/3 1000

Rengeteg érdekes tétel az egyéb gyűjtési területek anyagában!



24186. Lady with cherries. Italian art post T2/3 1400



24187. Angel with harp. Kopal Dep. 341. Em T21400



24188. Angelic child with flowers. Kopal D T2/31000



24189. 1899 Asian geishas. Art Nouveau ar T2/31800



24190. 1917 Die Ernte. Galerie Münchner Mei T2 1000



24191. 1900 Lohengrins Abschied. Richard T2/31000



24192. Verona, Giulietta e Romeo / Rome T2/31000



24193. 1935 Szív küldi szívnek szívesen. M T2/31400



24194. The Hero of the Day. Romantic co T2/3 1000



24195. 1921 Italian lady art postcard, roma T2/3 1000



24196. 1921 Italian lady art postcard, roma T2/3 1000



24197. 1921 Italian lady art postcard, roma T2/3 1000



24198. 1921 Italian lady art postcard, roma T2/3 1000



24199. 1921 Italian lady art postcard, roma T2/3 1000



24200. Mohnbüte / Coquelicot / Poppy bi T2/3 1000



24201. Italian art postcard, child with cats: T2/3 1000



24202. Sah ein Knab' e in Röslein steh'n / T2/3 1000



24203. 1927 Asian lady with geese. Ultra 20 T2/3 1000



24204. Children at the railway station, roma T2/32000



24205. Wassermann 21. Januar bis 19. F T2/3 1000



24206. Skorpion 24. Oktober bis 21. Nove T2/3 1000



24207. Löwe 23. Juli bis 22. August / Leo T2/31000



24208. Waage 23. September bis 23. Okt T2/3 1000



24209. Love Signal - I have something to tell T2/3 1000



24210. Däumling / Fairytale art postcard. T2/3 1000



24211. 1920 Italian lady art postcard, roma T2/3 1000



24212. Gelöbnis. Moderne Russische Mei T2/3 1000



24213. Pfirsichblüten / Peach Blossoms. Rei T2/3 1000



24214. Horse Gentleman. T.S.N. Serie 1215 T2/34000



24215. The Wedding. Romantic couple art p T2/31000



24216. The Kiss. Romantic couple art postc T2/31000



24217. 1910 Lovingly Yours. Romantic lady a T3 1000



24218. ** Romantic couple, Easter greeting card T2 1000



24219. ** Fashion Lady. B.K.W.I. 188-2. s: Mel T2 9000



24220. ** Fashion Lady. B.K.W.I. 188-4. s: M T2/3 9000



24221. ** Golf player lady. B.K.W.I. 187-5. s: T2 12000



24222. * 1920 Dämmernd lag der Sommerabend T22000



24223. * 1920 Der Mond ist aufgegangen... H T2/3 2000



24224. ** Romantic couple. Lady art postcard T2 1000



24225. ** Kellemes pünkösdi ünnepek! / La T2/3 1000



24226. ** Kellemes pünkösdi ünnepek! / La T2/3 1000



24227. 1912 "A Hundred Years Ago" Lady art T2/3 1000



24228. 1915 "The dawn of the morning..." T2/3 1000



24229. Sweet and Twenty. Lady art postcard T2/3 1000



24230. 1915 Lady art postcard. R.H.B. 688 T2/3 1000



24231. 1913 The Temptress. Lady art postcard T2/3 1000



24232. 1914 "American Girl" No. 45. Edward T2/3 1000



24233. Room for Another. Romantic lady art T2/3 1000



24234. 1914 A Good Shot. Hunter Lady art postcard T2/3 1000



24235. Dormröschens Fenster. W.R.B. & Co. T4 1600



24236. 1917 Miss Knickerbocker. Lady with illustration T2/3 1000



24237. Weidmanns Töchterlein / Lady with illustration T2/3 1000



24238. ** Boy with sled, winter sport. B.K.W. T2/3 1800



24239. ** Boys smoking pipe, windmill. B.K.W. T2 1600



24240. ** Boys playing the flute. B.K.W.I. 49 T2/3 1600



24241. ** Boys and girls, humour. B.K.W.I. 49 T2 1600



24242. * Frühlings Ankunft. Meissner & Buch T2/3 1000



24243. ** A little Devil. Lady with child art postcard T2/3 1000



24244. 1918 Das Rauschen / Lady art postcard T2/3 1000



24245. 1918 Czigane / Gypsy lady art postcard T2/3 1000



24246. 1934 Magyar folk art illustration / Hu T2/3 1400



24247. 1934 Magyar folk art illustration / Hu T2/3 1400



24248. 1935 Magyar folk art illustration / Hu T2/3 1400



24249. 1932 Children in traditional costumes, T2 1000

Rengeteg érdekes tétel az egyéb gyűjtési területek anyagában!



24250. ☒ 1936 Magyar folk lőr művészlapp / H T2/31400



24251. ☒ 1937 Magyar folk lőr művészlapp / Hu T2/3 1400



24252. ☒ 1915 Rideva, Rideva, la gondola ne T2/3 1000



24253. ** Mia May. Italian art postcard. "ERKA T21400



24254. ** Romantic couple having a picnic, I T2/3 1000



24255. ☒ 1909 Romantic couple in a sailboat. T2/31000



24256. ☒ Lady with dog. W enau-Rubens 5093. T2 1000



24257. ** Romantic couple. Italian art postcard T2/31000



24258. ☒ 1928 Italian Art postcard. Ballerini & F T22000



24259. ** Das Bauen / The Construction. Ru T2/3 1400



24260. ☒ 1902 Romantic couple. Art Nouveau T2/31000



24261. ** Extrait de l'Album par Oscar Lazar T2/3 1000



24262. ☒ 1925 Acorn. Meissner & Buch Kunstle T2 1000



24263. ☒ 1932 Children in traditional costumes, T21000



24264. ☒ 1937 Girl in traditional costumes, Hun T2 1000



24265. ☒ 1918 Die Nacht / Noc / The Night. L T2/31000



24266. ** In Proud Possession. Romantic couple T2/31000



24267. ☒ 1912 The Magnet. Romantic couple T2/3 1000



24268. ☒ 1912 The First Evening In Their Own T2/31000



24269. * Found at last. Romantic couple art postcard T2/3 1000



24270. ** Ferienzeit / On the Ferryboat. Alex. T2 1400



24271. ☒ 1923 Children in the uplands. Italian T2/31000



24272. ☒ 1900 Junius / June. Kunstverlag Münc T2 1400



24273. ☒ The January Girl. The Carlton Publis T2/31000



24274. ** "De Lan' O' Cotton" Cotton picking T2/31600



24275. ** 1936 Olympische Spiele Berlin / XI T2/3 3000



24276. ** 1936 Olympische Winter Spiele Garmisch T2 3000



24277. ** Berlin. Reichssportfeld, Olympia Stad T22400



24278. ** * Garmisch-Partenkirchen, Olympia S1000



24279. ** ☒ Garmisch-Partenkirchen, Olympia - 1000



24280. ☒ Berlin. Reichssportfeld, Olympia Stad T2 2400



24281. ** Nemzetközi Nő nap - 3 db modern szoc 2800



24282. ** 1952 Kiskunhalasi Járás. Városdol T1 1000



24283. ** Budapest. A gyilkosok műve. Újjáép T12400



24284. ** 1947 November 16. Budapest, Marg T12600



24285. ** 10 éves a Magyar Vérdó Mozgalom T41000



24286. ** A katolikus sajtóért. Szecessziós T1/23000



24287. ** Kössünk Hadikő lcsön-Biztosítást! A T2/35000



24288. ** Budapest, Úttörővasutak (Ságvári-liget) 2800



24289. 1919 Magyar nő. A keresztény femi T2/3 4000



24290. ** 2 db modern propaganda képeslap (M) 2200



24291. * 1947 Vásárolj! Do Igozni szeretnénk! D T3 1000



24292. * Országos Mezőgazdasági Kiállítás és T T41000



24293. 1916 Les Paraboles. Pour La Croix-R T3 1000

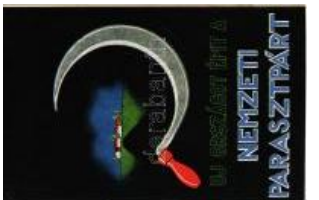

24294. ** Új országot épít a Nemzeti Parasztpárt T12800



24295. ** Szavazz a Népfontra! Az 5 éves te T2 2000



24296. 1920 Légóltalmi Liga propaganda alapja és s T3 1600



24297. 1920 Bilá, modrá, červená - ve svor T2/3 4000



24298. ** Kedves egész égére! Magyar bor T21600



24299. ** A magyar szőlőnek nincsen párja. T2/3 1600



24300. ** 1933 Erster Spatenstich - 1936 100 T2/32000



24301. * Deutschland Erwache! Festpostkarte z T2 3000



24302. ** 1939 Reichsparteitag Nürnberg. Fe T2/32400



24303. ** Festpostkarte zum Reichsparteitag / T22400



24304. ** NSDAP German Nazy Party Propag T22000



24305. * Festpostkarte zum Reichsparteitag / NS T22400



24306. * Reichstagung 1938 der NSG (National) T2 3000



24307. 1947 Szabadságért, demokráciáért T22600



24308. * Festpostkarte zum Reichsparteitag / NS T22000



24309. 1987 Keine Reisen in das Land des Vogelmordes T2/3 1000



24310. ** 1933 Erster Spatenstich - 1936 100 T2/32400



24311. ** 1938 Winterhilfswerk (WHW) / NSDA T21400



24312. ** Kämpfen Arbeit en Opfern; Winterh T2/31400



24313. 1947 Szabadságért, demokráciáért T22600

Lindner és Kobra termékek teljes választékban megrendelhetők irodánkban vagy

webol

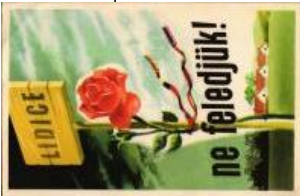

24314. * Lidice. Ne feledjük! Ötven nemzet T2/3 3000



24315. ** 1966 IV. Országos Úttörő Találkozó T2/32000



24316. ** Rendőri Gyermekbíróság Segély T2/34200



24317. * Rendőri Gyermekbíróság Segélyalap T2/34200



24318. * Rendőri Gyermekbíróság Segélyalap T2/34200



24319. ** Rendőri Gyermekbíróóság Segélyala T3 4200



24320. ** Idegeit nyugtadj a a gyümölcs! Mag T2/31600



24321. ** Vitamin a gyümölcs! Magyar egészs T2 1600



24322. ** Nyár a téiben! Magyar egészségügyi T2 1600



24323. ** Fürdőzőskör gyümölcs! Magyar egé T2 1600



24324. ** A gyermeknek gyümölcsöt! Magyar e T21600



24325. ** Nyári munkánál is gyümölcs! Mag T2/3 1600



24326. ** Gyorsan vegye a gyümölcsöt! Mag T1/21600



24327. ** Orvosság helyett gyümölcsöt! Mag T1/21600



24328. ** Magyar egészségügyi propaganda T2/31600



24329. ** Tízpercben gyümölcs! Magyar egé T3/41600



24330. ** Értesítjük, hogy gyermeke, tanítva T1/2 2000



24331. ** Ön Közlekedési szabálysértést kö T1/2 2000



24332. ** Ön Közlekedési szabálysértést kö T1/2 2000



24333. ** Einigkeit macht Stark / Viribus Unitis T12000



24334. ☒ Jodcalciumtheos an Dragée Hyperton T2 1400



24335. ☒ Neosalvarsan és Solu-Salvarsan gy T2/31800



24336. ☒ 1928 Világítás vevőt vonz. Engel Káro T22000



24337. ** Tungram izzó reklámlapja / Hung T2/33200



24338. ** Miért veszedelmes a levéltető? Magy T11400

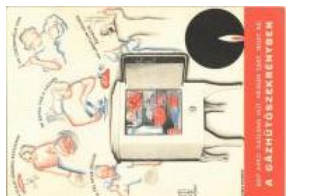

24339. ** Egy apró gázláng g hűt, frissen tart, jeg T12800



24340. ** Pertrix elemek. Peryész, reklám / T2/3 2200



24341. ☒ 1895 (Vorläufer) Meghívó Tisza Kálm T2 2000



24342. ** Kedves egészségre! Magyar bor re T11000



24343. ** Kedves egészségre! Magyar bor re T11000



24344. * Knébl Ferenc pus kamúves, hites tör T2/3 1800



24345. ** A műtrágya termékelőző hatása S T1/21800

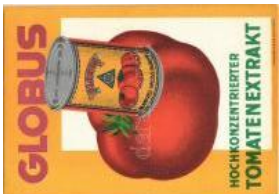

24346. ** Globus Hochko nzentrierter Tomat T1/2 3000



24347. Adolph's Asti Res taurant. Musicians' R T31600



24348. Rudolf Kmen Ver sandhaus Wien V. M T31000



24349. ** Bubbles. Pears ' Soap. Matchless T2/3 1000



24350. ** Toborzó ostyakeverék. Dreher Maul T2 2000



24351. ** Sport-, Hangsze r- és Játékáru Nag T1/2 2000



24352. ** Sport-, Hangsze r- és Játékáru Nag T1/2 2000



24353. ** Sport-, Hangsze r- és Játékáru Nag T1/2 2000



24354. ** Sport-, Hangsze r- és Játékáru Nag T1/2 2000



24355. 1911 Internationa le Hygiene-Ausste T2/3 1000



24356. ** Első útja a Növ ényemesítő pavilo T2/31800



24357. 1942 A "RETROI L" olajregeneráló k T2/32400



24358. ** Hortobágy. A M agyar Királyi Allam T2/3 1400



24359. Libby's Milch. Lib by-Kochbuch. Deu T2/3 2400



24360. 1964 Mezőköves d csárdás. Café Tok T2 1600



24361. Budapest, Germ Károly könyvnyomda T32400



24362. * 1914 Lukovit, Lou kovit (Bulgaria); Ge T2/33000



24363. ** Weiss Manfred első magyar conse T2/32400



24364. ** Dr. Lendl Adolf utóda Fába Rezső T2/3 3200



24365. * 1776-1926 Philad elphia International E T21400



24366. Könnyű az építke zés Celolit hő és h T2/3 3200



24367. * Szolnok, Zucker I mre és fia elsőrend T2/34400



24368. * Pécs, Fünfkirchen ; Franz Weszelszky's T23600



24369. 1919 Budapest, E lektromágneses G T2/3 3600



24370. 1939 Szeged, Ab laka Gy. könyvnyom T3 2400



24371. ** Himalája társas játék. Sport-, Hang T1/22000

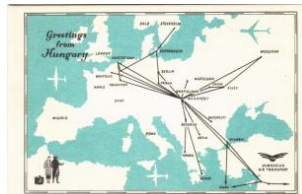

24372. ** MALÉV rekláml ap. QSL rádióama T1/2 2000



24373. ** Ganz Mérőgyár reklám. QSL rádióam T2000



24374. ** Ganz Transelek tro reklám. QSL rádi T2 2000



24375. ** Ungarischer Pa prika. QSL rádióama T22000



24376. ** Herendi porcelá n reklám (Artex). Q T1/22000



24377. ** Herendi porcelá n reklám (Artex). Q T1/22000

Rengeteg érdekes tétel az egyéb gyűjtési területek anyagában!



24378. ** Elektroimpex reklám. QSL rádióá T1/22000



24379. ** 2 db RÉGI mag yar reklám motívum ké 5000



24380. ** Jagdeinsitzer M esserschmitt Me 109 T12200



24381. 1930 Riesenflugzeug Do X m. neuen M T2800



24382. * 1949 VIII. Svetové Akademické Zimní Hry 1949 T2/3 2000



24383. * 1938 IV. Nemzetközi Sporthét a Balaton T2/32000



24384. * A Népstadion megnyitása 1953. aug T2/31000



24385. * 1975 XI. Úttörő Olimpia Szombathelye T21000



24386. 1948 XI. Sokol-Kongressus En Praha. T2/32000



24387. Romantic couple with bicycle. 1898 T2/3 1400



24388. * Nemzetközi női tűrvívó verseny a Sp T2/3 2400



24389. 1908 St. Moritz, C resta run. Winterspo T2 2400



24390. 1926 VIII. Slet Vs esokolsky v Praze T2/32000



24391. * Football incidents . A close shave (ass T2 2000

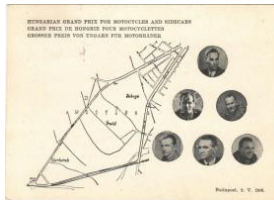

24392. * 1948 Magyarország ági II. Nemzetközi M T2 2200



24393. ** Gyarmati Olga, olimpiai bajnok a s T1/22200



24394. 1952 V. Friedens fahrt Warschau-Berli T2 2200



24395. Papp László (Pap p Laci) olimpiai baj T2/3 1000



24396. ** 1913 K.A.O.E. v erseny, Rákos győz T2 1000



24397. ** 1928 100 km-es kerékpáros házive T2/38000



24398. 1936 Berlin Olimp iai falu / Olympische T2 2400



24399. 1919 Begegnung / Találkozás / Rec T2/3 1600



24400. ** Auf der Kegelba hn II. F.A. Ackerma T1/21000



24401. Boldog karácson yi ünnepeket / Christ T3 2600



24402. * Romantic couple ice skating T1/2 T1/2 1000



24403. * Romantic couple ice skating T1/2 T1/2 1000



24404. * Romantic couple ice skating T2/3 T2/3 1000



24405. * Romantic couple ice skating T1/2 T1/2 1000



24406. * Romantic couple ice skating T1/2 T1/2 1000



24407. 1936 30. Männer Gautomfest Kratzau T41600



24408. * "Hetente képeket, színes riportokat k T2/32400



24409. * "Naponta tájékozt at a hazai és külföldi T2/3 2400



24410. ** * 6 db RÉGI téli sport motívum képe 1000



24411. ** * 9 db RÉGI téli sport motívum fotó k 1000



24412. ** * 9 db főleg RÉGI téli sport motívum 1000



24413. ** * 7 db RÉGI téli sport motívum képes 1000



24414. ** * 5 db RÉGI téli sport motívum képe 1000



24415. ** * 6 db RÉGI téli sport motívum képes 1000



24416. ** * 9 db MODERN magyar sport motív 1000



24417. ** * 11 db RÉGI téli sport motívum képe 1000



24418. 1932 Sledging, bobsled, bobsleigh, T2/32600



24419. 1899 Paris, Bois de Boulogne. Course T33000



24420. * 1923 Lady with skis, winter sport art p T2/3 2600



24421. 1921 Ski, winter sport art postcard. Ku T3 2600



24422. 1913 Ski, winter sport. Farbenphotos T2/32600



24423. Boldog Karácsonyi ünnepeket! / Chr T2/32600



24424. 1917 Herzliche Neujahrsgrüße! / ski T2/3 2600



24425. 1901 Ski, winter sport art postcard. N.W T2600



24426. * Ice skate, winter sport. Serie 791. Nr. 2 T22400



24427. ** Berlin-Grunewald, Deutsches Stadion T22400



24428. ** Gyarmati Olga, olimpiai bajnok a svéd 1000



24429. ** Csermák József, kalapácsvető, olimi 1000



24430. ** * 6 db MODERN sport motívum képe 1000



24431. ** * 4 db MODERN sport motívum k 1000



24432. ** * 5 db MODERN sport motívum képeslap 1000



24433. ** * 3 db VEGYES sport motívum fotó és 1000



24434. ** * 8 db főleg MODERN sport motívum 1000



24435. ** * 10 db VEGYES sport motívum képe 1000



24436. ** * 11 db főleg RÉGI téli sport motívum 1000



24437. ** * Saint Moritz - 9 db régi téli sport mo 1000



24438. ** * 9 db RÉGI téli sport motívum képes 1000



24439. Boldog Újévet! / New Year greeting win T32600



24440. 1919 Boldog Karácsonyi ünnepeket T2/32600



24441. * The Wings of the Wind. Lady with ice T2/32600

Lindner és Kobra termékek teljes választékban megrendelhetők irodánkban vagy



24442. ☒ Boldog Újévet!
/ New Year greetin T3/4 2600



24443. * Kellemes karácso
nyi ünnepeket! / Ch T2/32600



24444. * Romantic couple
with sleigh, winter T2/3 2600



24445. ** Children with sl
ed, winter sport art T2/3 2600



24446. ** Children with sl
ed, winter sport art T2/3 2600



24447. ** Glückliches Neu
jahr! / New Year gree T22600



24448. ☒ 1912 A Young En
thusiast. Rosedale, T T32600



24449. ☒ 1914 Boldog Újév
et! / New Year gree T2/32600



24450. ☒ Kath. Studentenv
erein "Ottonia" Mü T2/3 1800



24451. * Góthné Kertész E
lla. Bildnis von Ang T2/31000



24452. ** Tóth Böske "Já
nos vitéz" Angelo f T2/3 1000



24453. ** Halmay Tibor é
s Biller Irén "Nótás k T2 1000



24454. ** Márja Palma - V
árkonyi Mihály "Ab T2/3 1000



24455. ☒ Della Donna Eug
enia (Tündérszerelme T2000



24456. ☒ 1900 Armande C
assive, French the T2/3 1400



24457. ** Brigitte Bardot.
Photo Sam Levin T T2/31600



24458. ** Dorothy Lamou
r. Paramount T2 1000



24459. ☒ 1904 Kápolnai Iré
n (EK) T2/3 T2/3 1000



24460. ** Petráss Sári (V
arázskeringő) Stre T2/3 1000



24461. ** 1954 Audrey He
pburn. Vedette du Fi T1 1200



24462. ** Vitéz Benkő Gy
ula. "Egér a palotába T11400



24463. ** Jókainé Nagy B
ella színésznő, Jók T2/32000



24464. ** Gordon Zsuzsa
. Képzőművészeti T2/3 1000



24465. ** Fedák Sári (Rb
) T3/4 T3/4 1000



24466. ** Tolnay Klári. Ké
pzőművészeti Alap T2/31000



24467. ☒ Miss Gabrielle Ra
y. W. & D. Downey T2/31000



24468. ** Micawber "And
this is Master Copp T2/31000



24469. ** Mr. Allan Aynes
worth and Miss Edyt T2 1000



24470. ☒ 1905 Madame Pa
ulette Darty. Rapha T2/31000



24471. ** Újházi Ede. Szé
kely Aladár műtermé T41000



24472. ** Marlene Dietric
h, smoking. Paramou T22000



24473. ** Somlay Artúr "H
aláltánc", Filmbolt T2 T21000



24474. ** Beregi Oszkár. Mátrai felvétele (fl T2/3 1000



24475. ** Kertész Dezső. Labori Miklós felvé T2/31000



24476. * Dán Norbert. City fotóipar kiadása. A T2/31000



24477. * Farkas Antónia. S zínházi Élet kiadás T2/31000



24478. * Rajna Alice "A bá rónő levelei" Belvá T2/3 1000



24479. * Bajda Juci. Szính ázi Élet kiadása. B T2/3 1000



24480. * Péchy-Nádor. Szí nházi Élet kiadása T2/3 1000



24481. * Kertész Dezső. S zínházi Élet kiadás T2/31000



24482. ☒ 1916 Hudacsek N elly "A nevető férj" T2/3 1000



24483. * Góthné Kertész E lla. Bildnis von Ang T2/31000



24484. ** Ezt füttyüli a ver eb... Csikós Rózsi da T31000



24485. ** Charlie Chaplin . Verlag Ross Berlin T1 2600



24486. * Österreich grüsst die Welt! / Austria T2/3 1000



24487. ☒ 1964-1965 METE I Medical Expedition T2 1000



24488. ** Fighting the Fla mes. The Brigade T2/3 1000



24489. ** 1915 Der Kaiser mit den Mitglieder d T21000



24490. ** Kaiser Karl I / C harles I of Austria (T2/31000



24491. ** Kronprinz Otto und Erzherzogin Ade T21000



24492. * 1906 Erzherzog O tto / Archduke Otto T2/31000



24493. * 1916 Kaiser Fran z Joseph I / Emper T2/31000



24494. * 1916 Erzherzog F ranz Ferdinand d'Est T31000



24495. ☒ 1821-1911 Köni greich Bayern, Luitp T2/31000



24496. ** 1791-1860 Szé chenyi István alkotót T3 1000



24497. ** Erzherzog Fran z Ferdinand mit Fam T21000



24498. ** Nikola Pasic, P resident of the Cou T2/31000



24499. ☒ 1901 Ifj. De Wette János bür parancsn T3 1000

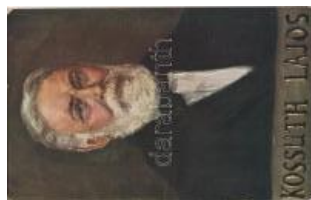

24500. ☒ 1914 Kossuth La jos. B.K.W.I. 246-7. T T21000



24501. * Gróf Károlyi Mihá ly miniszterelnök, k T2/32800



24502. ** József főherceg gyászlap. Tolnai Vilá T21800



24503. ** Gróf Apponyi A lbert. photo T2 T2 1800



24504. * Bad Ischl, Franz J osef / monument, s T2/31600

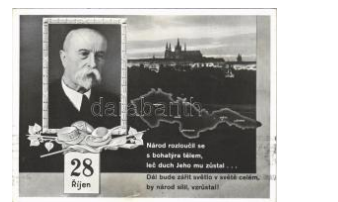

24505. * 1937 28 Rijen - T omás Garrigue Masa T21600

Rengeteg érdekes tétel az egyéb gyűjtési területek anyagában!



24506. ** Gróf Széchenyi István s: Amerling T2 1000



24507. ☒ 1918 IV. Károly király és Zita királyn T2/3 1600



24508. ** Károly és Zita első bevonulása Bu T2/3 1600



24509. * A trónörökös pár. IV. Károly király és T2/3 1600



24510. ☒ 1927 Territet, Monument de S. M. l' T2/3 2000



24511. ☒ Horthy Miklós, Magyarország kormány T2/3 2400



24512. ** Souvenir of the Celebration of the T2/3 2000



24513. ** Horthy István, Horthy Miklós, Horthy T2/3 1800



24514. ☒ 1938 März 13. Ein Volk, ein Reich, ein Führer T2/3 3000



24515. * IV. Károly király és Zita királyné / Ch T2/3 1800



24516. ** Francois II / Francis II, King of France T2 1000



24517. ** "Egyesült erővel" I. II. Vilmos, I. Férő T2/3 1600



24518. ** 1914 Wilhelm II, German Emperor s T2 1400



24519. ** Louis Philippe / Louis Philippe I, Kin T2 1000



24520. ☒ In memory of the late Rt. Hon. Jose T2/3 1400



24521. ☒ 1943 Berlin, Arbeitszimmer des Führer T2/3 2000



24522. ** Vladimir Ilyich Ulyanov Lenin (non T2/3 1600



24523. ** Kossuth Lajos (EK) T2/3 T2/3 1800



24524. * Hohenberg Zsófia hercegnő a gyereke T2 2000



24525. ** Kaiser Wilhelm II. Galerie Wiener Kü T2 1000



24526. * Kaiser Leopold I / Leopold I, Holy Roman Emperor T2 1000



24527. ** König Eduard VII und Kaiser Franz Josef I. T2/3 1000



24528. * IV. Károly király / Charles I of Austria. T2 1000



24529. ** Zita királyné / Zita of Bourbon-Parma T3/4 1000



24530. * Kronprinz Rupprecht von Bayern / R T2/3 1000



24531. * Otto von Habsburg / Habsburg Ottó. T1/2 2000

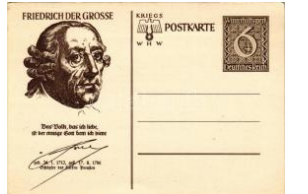

24532. ** Friedrich der Große / Frederick the Great T2/3 1000



24533. * 1956 S.A.S. Rainier III, Grace Kelly T2/3 1600



24534. * Karl XV / King Charles XV of Sweden. T2 1400



24535. ** IV. Károly király / Kaiser Karl I / Em T2/3 1400



24536. ☒ 1916 Károly Király és Zita Királyné T2 2000



24537. ☒ King George VI Coronation Souvenir. T2 1600



24538. 1917 Karl Franz Josef / IV. Károly T2/3 1400



24539. Das ungarische Königspaar mit de T2/31000



24540. Bad Ischl, Kaiserstandbild, Franz Jos T21400



24541. Louis XIV of France. ND Phot. 28. T2 T21000



24542. Mary Stuart, Queen of Scots, Scot T2/3 1400



24543. La Vraie Couronne. Edouard VII / T T2 1000



24544. King George VI Coronation Souvenir T2/31600



24545. 1908 Prosit Neujahr! / New Year gre T2/3 1400



24546. 1935 Srdecné přání / Czechoslovakian T2/3 1000



24547. 1927 Sretan Božić! / Croatian Christmas T21600



24548. 1903 Boldog Újévet! / New Year greeti T2 1600



24549. 1902 Boldog Újévet! / New Year gree T2/31800



24550. Boldog Újévet! / New Year greetin T2/3 1400



24551. 1949 Boldog Húsvéti Unnepeket! / E T2/31000



24552. 1938 Kellemes Húsvéti Unnepeket! T2/3 1000



24553. 1925 Fröhliche Weihnachten! / Chris T2/31000



24554. 1940 Boldog Újévet! / New Year gree T2/31000



24555. Glückliches Neujahr! / New Year gr T2/3 1400



24556. 1923 Viel Glück zum neuen Jahr! / N T2/31400



24557. 1903 Boldog Újévet! / New Year gree T2/31400



24558. Herzlichen Glückwunsch zum Neuen Jahre! / New Year T2/3 1000



24559. 1904 Angels. Floral Emb. litho T2/3 T2/3 1400



24560. 1909 Sretna nova godina! / Croatian N T21600



24561. Viel Glück im neuen Jahre! / New Year T2/31600



24562. 1914 Prosit Neujahr! / New Year gre T2/3 1000



24563. 1903 New Year greeting art postcard T2/31000



24564. 1905 Boldog Újévet! / New Year gree T2/31000



24565. 1909 Fröhliche Ostern! / Easter gree T2/31000



24566. 1914 Glückliches Neujahr! / New Year T2/31000

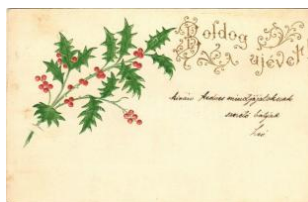

24567. 1904 Boldog Újévet! / New Year gree T2/31000



24568. 1901 Boldog Újévet! / New Year gree T2/31000



24569. 1904 Boldog Újévet! / New Year greeti T4 1000

Rengeteg érdekes tétel az egyéb gyűjtési területek anyagában!



24570. ☒ 1905 Boldog Új évet! / New Year gre T2 1600



24571. ☒ 1905 Boldog Újév et! / New Year gree T2/3 1600



24572. ☒ 1901 Adj' Isten va lahányan vagytok! / A T4 1000



24573. ☒ 1901 Floral litho g reeting card (fl) T2 T2/3 1000



24574. ☒ 1905 Boldog hús véti ünnepeket! / Eas T2 1000



24575. ☒ 1905 Boldog hús véti ünnepeket! / E T2/3 1000



24576. ☒ 1905 Húsvéti üdv özlet! / Easter gree T2/3 1000



24577. ☒ 1905 Boldog Újév et! / New Year greeti T2 1400



24578. ** Húsvéti üdvözle t! / Easter greeting T2/3 1000



24579. ** Easter greeting art postcard, roman T3 1000



24580. ☒ 1909 Fröhliche O stern! / Easter greeti T3 1000



24581. ☒ Frohe Ostern / Ea ster greeting art po T2/3 1000



24582. ☒ 1907 Boldog Újév et! / New Year gree T2/3 1400



24583. ☒ 1935 Boldog Újév et! / New Year gree T2/3 1600



24584. * Herzlichen Glückw unsch zum neuen T2/3 1000



24585. ☒ 1907 Boldog kará csonyi ünnepeket! / C T4 1000



24586. ☒ 1914 Boldog hús véti ünnepeket kivá T2/3 1000



24587. * 1934 Boldog Kará csonyi ünnepeket / T2/3 2000



24588. ☒ 1940 Herzlichen Glückwunsch zum T2/3 1000



24589. ☒ 1913 Messenger pigeon. Custom m T2/3 1000



24590. ☒ 1903 Boldog Újév et! / New Year greeti T2 1800



24591. * Viel Glück im neu en Jahre / New Year T3 1400



24592. ☒ 1932 Húsvéti üdv özlet / Easter gree T2/3 1000



24593. ☒ Sretan Uskrs / Ea ster greeting art postca T2 1000



24594. ☒ 1901 Boldog Új é vet! Részeg biciklis, T3 2000



24595. ** Watermill. Art N ouveau, golden de T2/3 1000



24596. ** Fröhliches neu s Jahr / New Year T2/3 1000



24597. * Prosit Neujahr / N ew Year greeting, T2/3 1000



24598. * Glückliches Neuja hr! / New Year gre T2/3 1000



24599. * 1900 Fröhliches N eujahr! / New Year T2/3 1000



24600. * 1900 Angels. Art Nouveau, litho gre T2/3 1000



24601. ☒ 1902 Gruss aus d en Bergen / Greeti T2/3 1000



24602. 1903 Karácsony / Christmas, Art N T2/3 1000



24603. 1922 Boldog Húsvét ünnepet / Eas T4 1000



24604. 1932 Húsvét üdvözet / Easter gree T3/4 1000



24605. 1905 Üdvözlés a Mikulástól! / Christm T4 2000



24606. 1903 Christos a i nviat / Romanian Ea T3 1600



24607. 1913 Glückliches Neujahr! / New Yea T3 1000



24608. 1900 Fröhliches Neues Jahr! / New Y T2/3 1000



24609. 1901 Fröhliche Ostern / Easter gree T2/3 1200



24610. 1920 Merry Christmas! / Christmas gr T2/3 1000



24611. 1930 Boldog Újévet! / New Year gree T2/3 1000



24612. 1929 Húsvét üdvözlés / Easter gree T2/3 1000



24613. 1904 Art Nouveau greeting art postc T2/3 1600



24614. 1903 Karácsonyi üdvözlés / Christmas gre T2/3 1400



24615. 1915 Die besten Wünsche / Art Nouveau T2/3 1400



24616. 1900 A Happy Halloween! Beware! / Halloween art postcard T2/3 1600



24617. 1904 Kellemes Húsvét ünnepet / Easter T2/3 1600



24618. 1900 Souvenir. Floral litho greeting T2/3 1000



24619. 1915 Fröhliche Ostergrüße! / Easter T2/3 2400



24620. 1924 A Happy Halloween! Beware! / Halloween T2/3 3000



24621. 1900 New Year greeting card, lady with pi T2/3 1000



24622. 1904 Szívvel üdvözlöm / greeting ca T2/3 1400



24623. 1904 Szívélyes húsvéti üdvözlés! / Easter gr T3 1400



24624. 1928 Boldog Karácsonyi Ünnepek / Christmas T2/3 1400



24625. 1910 Christmas and New Year greeting T2/3 1400



24626. 1937 Boldog Karácsonyi Ünnepek T2/3 2000



24627. 1943 Kellemes Pünkösdi Ünnepek T2/3 1000



24628. 1944 Boldog Újévet! / New Year gree T2/3 1400



24629. 1901 Prosit Neujahr! / New Year gre T2/3 1600



24630. 1905 Üdvözlés a Mikulástól! / Christmas g T2/3 2400



24631. 1906 Boldog Újévet! / New Year gree T2/3 1000



24632. 1932 Húsvét üdvözlés / Easter gree T2/3 1000



24633. 1940 Kellemes Húsvéti ünnepet! T2/3 1000

Lindner és Kobra termékek teljes választékban megrendelhetők irodánkban vagy



24634. ** Boldog Húsvéti ünnepeket! Fébé-n T2/3 1400



24635. 1930 Viel Glück i m neuen Jahre! / N T2/3 1000



24636. 1906 Szívből üdvözlöm / Girl with ciga T2/3 1200



24637. 1915 Boldog Húsvéti Ünnepeket! / E T2/3 1000



24638. 1935 Boldog Karácsonyi Ünnepeke T2/3 1000



24639. 1916 Karácsonyi üdvözet / Christmas T2/3 1000



24640. 1931 Christmas greeting card. Degam T2 1000



24641. 1905 Karácsonyi üdvözet / Christma T2/3 1000



24642. 1900 Herzlichen Glückwunsch zum T2/3 1600



24643. 1905 Húsvéti üdvözet / Easter greetin T2/3 1000



24644. 1930 Boldog Karácsonyi Ünnepeket! / T2 1000



24645. 1928 Hauskaa Jo ulua! / Finnish Chr T2/3 1000



24646. ** Boldog Húsvéti Ünnepeket! / Easter T2 1000



24647. 1922 Húsvéti üdvözet / Easter gree T2/3 1000



24648. 1931 Húsvéti üdvözet / Easter gree T2/3 1000



24649. 1930 Szívélyes üdvözet névnapjára T2/3 1000



24650. 1904 Gesegnete Ostern / Easter gre T2/3 1400



24651. 1909 Boldog Újév et! / New Year gree T2/3 1000



24652. 1929 Boldog Újév et! / New Year gree T2/3 1000



24653. Prosit Neujahr! / New Year greeting c T2 1000



24654. 1913 Boldog Újév et! / New Year gree T2/3 1000



24655. 1900 Reindeer, hunting art postcard T2/3 1000



24656. 1900 Hunter's rifle, dog and rabbits, T2/3 1000



24657. ** Deer, hunting art postcard T2 1000



24658. 1913 Ein sogen. 'Kaiserbock' mit 1 T2/3 2000



24659. 1901 Hunter with lady holding the h T2/3 1600



24660. 1906 Vadorzó / Hungarian hunting a T2/3 1000

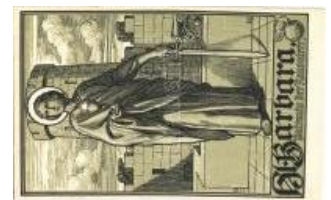

24661. ** Hl. Barbara. Patronin der Kanoniere T2 1000



24662. ** Hl. Mauritius. Patron d. Fußvolks / T2/3 1000



24663. ** 1912-1916 Budapest XIV. Rózsafüz T1 2400



24664. ** Pacelli bíboros, pápai legátus a 34. T1 1600



24665. * Szent Erzsébet, Zsákodi Csizsér János T3 1400



24666. ** Dr. Serédi Jusztinián bíboros, herceg T3 1000



24667. 1938 Budapest XXXIV. Nemzetközi T2/3 2400



24668. * Szent Gellért tanítja Szent Imrét. Ké T2/3 2400



24669. ** Boldog Gizella. Ünnepejük meg m T2/3 2400



24670. ** Boldog Gizella királyné. Rigler Józ T2/3 1400



24671. ** Szent Imre eljegyzése. Készüljétek T2/3 2400



24672. ** 1925 Dr. Ravasz László püspök. C T2/3 1600



24673. ** Szent Imre. Készüljétek a Szent Imre T2 2000



24674. ** XII. Piusz pápa / Pio XII / Pope Pius T2 1600



24675. 1938 Budapest XXXIV. Nemzetközi T2 1600



24676. * Sa Sainteté Benoit XV, et sa Beatitude T2 1600



24677. ** 1938 Budapest XXXIV. Nemzetközi T2 1600



24678. ** 1947-48 Boldog asszony Eve; Actio T2/3 1000

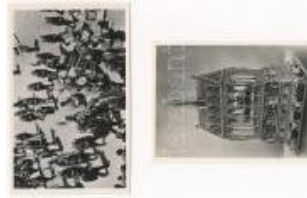

24679. ** 1938 Szent István Jubileumi Év, Szent 3000



24680. ** Légrády Sándor: Árpád ház szentjei so 2400



24681. ** XII. Piusz pápa / Pio XII / Pope Pius T2 1000



24682. "Békesség tükre!" Metszette: Tolcsv T4 2400



24683. ** Hl. Christophorus. Patron der Fahre T2/3 1000



24684. ** Szent Imre herceg. Ünnepejük me T2/3 3200



24685. ** 1930 Szent Imre születésével, Szent I T2/3 3200



24686. ** 1930 Szent Gellért tanítja Szent Im T2/3 3200



24687. ** 1930 Szent Imre eljegyzése. Kész T2/3 3200



24688. 1930 Szent Imre fogadalma. Készülje T4 3200



24689. ** Szent Imre herceg. Készüljétek a Sz T3 3200



24690. ** Szent Imre szüveivel. Rigler Józse T2/3 3200



24691. ** Szent Imre herceg. Rigler József Ed T3 3200



24692. ** Szent Imre fogadalma. Rigler József T3 3200



24693. ** 1938 Budapest XXXIV. Nemzetközi T2/3 1600



24694. ** 1938 Budapest XXXIV. Nemzetközi T2/3 1600



24695. ** 1938 Budapest XXXIV. Nemzetközi T2/3 1600



24696. ** 1938 Budapest XXXIV. Nemzetközi T2/3 1600



24697. * 1938 Budapest XXXIV. Nemzetközi E T3 1600

Megnyílt megújult webshopunk! Folyamatosan bővülő kínálat!



24698. ☒ 1938 Budapest XXXIV. Nemzetközi T3 1600



24699. ** 1938 Budapest XXXIV. Nemzetközi T3 1600



24700. ** "Te vagy földi éltünk vezércsillaga" T2/3 2400



24701. ** "Én vagyok az út, az igazság és az élet." T2 2400

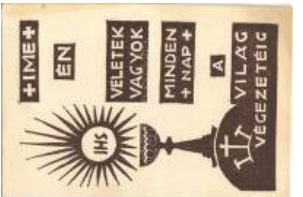

24702. ** "Íme, én veletek vagyok minden nap a világ vezetőiteig." T2/3 2400



24703. ** "Én vagyok a világ világsága, akinek útjain járni nem jár sötétjében." T2/3 2400



24704. ** Budapest II. Hűvösvölgy, Magyar Sz T2/3 2400



24705. ** Budapest II. Hűvösvölgy, Magyar S T2/3 2400



24706. ** Budapest II. Hűvösvölgy, Magyar S T2/3 2400



24707. * 1939 XXVIII. Országos Katolikus Nagy T2 2400



24708. ☒ 1933 I.H.S. Ferenc Szegénygondoz T2 2400



24709. ** 1938 Budapest XXXIV. Nemzetközi T2/3 1600



24710. * 1939 Budapest, Hősök tere. XXVIII. Or T3 1600



24711. * 1938 Budapest XXIV. Nemzetközi E T3 1600



24712. ☒ 1900 Flowers. Hand-drawn and hand-T4 1000



24713. ☒ 1913 Flowers. Emb. litho art postcard T2/3 1000



24714. * Flowers. G.O.M. 1672. : C. Klein (EK T2/3 1000)



24715. ☒ 1907 Flowers. Emb. litho s: C. Klein (T2/3 1000)



24716. ☒ 1900 Emb. silk roses with music she T2/3 1000

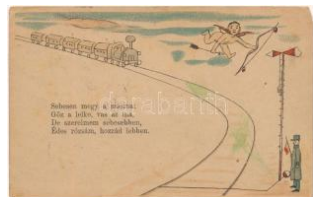

24717. ☒ 1893 (Vorläufer!!) Sebesen megy T3/4 1600



24718. ** Lóvasút / horse-drawn carriage. pho T2 1600



24719. ** Boldog húsvéti ünnepeket! / Easte T2/3 1000



24720. ** Üdvözlés Esztergomból! Az esztergo T1 1600



24721. ☒ 1918 Supper Alfréd karnagy / Hungar T2 1400



24722. ☒ 1915 Mozart látst Euch grüßen. Salz T2 1000



24723. ☒ 1900 Tosca. G. Ricordi & C. 069. Ar T2/3 1000



24724. ** C.M. v. Weber. Gebrüder Obpacher T1 1000



24725. ** Franz Schubert. Gebrüder Obpache T1 1000

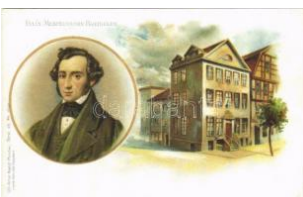

24726. ** Felix Mendelssohn Bartholdy. Gebrü T1 1000



24727. ** Hans von Bülow. Gebrüder Obpache T1 1000

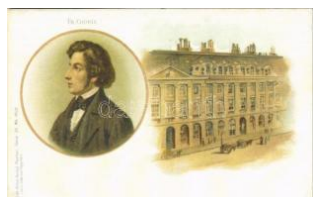

24728. ** Fr. Chopin. Gebrüder Obpacher T1 1000



24729. ** Georg Friedrich Händel. Gebrüder O T1 1000



24730. ** Johann Sebastian Bach. Gebrüder T1 **1000**

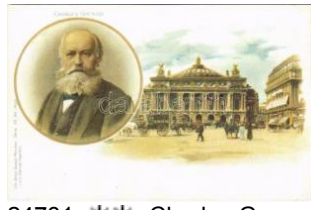

24731. ** Charles Gounod. Gebrüder Obpach T1 **1000**



24732. ** Christoph Martin Wieland. Gebrüder T1 **1000**



24733. ** Christoph Martin Wieland. Gebrüder T1 **1000**



24734. * Ludwig v. Beethoven, German compo T2 **1000**



24735. 1909 Albert Dietze's Künstlerensemble T2 **1600**

A 386. Gyorsárverés árverés eredménylistája

20000	1000	20086	1000	20194	18000	20373	1600	20594	7000	20748	3000	20953	2600
20001	2200	20087	1000	20198	1200	20378	1600	20596	3400	20753	1000	20954	4400
20002	2400	20088	2200	20200	2800	20394	2200	20597	1600	20764	2800	20955	6000
20003	3800	20089	2600	20201	4200	20395	5500	20599	3200	20767	3400	20962	1400
20004	70000	20090	1200	20202	4400	20397	5500	20600	2200	20768	9500	20963	1800
20005	55000	20091	1600	20203	1800	20398	2200	20604	4200	20770	2000	20966	1000
20007	10000	20094	1000	20204	5000	20399	2000	20616	1800	20771	2000	20970	7000
20010	9500	20096	1000	20205	1600	20400	3600	20618	3600	20775	2200	20971	3600
20011	3000	20097	1200	20209	1000	20401	1200	20621	3600	20777	4400	20978	1000
20012	2800	20098	3000	20214	4000	20403	1000	20622	1800	20778	2200	20992	3200
20013	2000	20102	1000	20215	3000	20404	1000	20623	1600	20779	900	20996	1600
20014	4600	20103	1000	20216	2000	20405	3400	20625	1400	20780	15000	20997	1800
20015	3400	20104	6000	20217	1000	20406	1400	20627	2800	20781	2800	20998	2600
20016	8500	20107	1600	20218	1600	20409	1000	20630	1400	20782	1000	20999	4200
20017	2400	20108	1000	20222	6500	20419	1000	20633	2200	20783	2400	21010	3000
20018	2400	20113	1000	20227	2200	20422	1000	20634	2600	20784	2000	21013	1600
20020	3200	20116	3200	20231	4000	20427	3000	20636	1400	20787	2800	21023	3400
20021	4200	20119	1600	20238	1400	20428	2800	20637	3200	20790	1000	21036	1800
20022	3200	20120	1600	20241	4400	20429	1200	20638	12000	20803	2200	21037	5500
20026	3600	20122	1400	20249	2400	20430	1200	20643	3600	20813	2400	21039	36000
20028	1600	20123	4000	20254	1000	20443	1000	20644	1800	20815	1200	21042	1400
20029	5500	20125	14000	20255	1400	20444	1000	20645	2000	20816	1800	21048	3400
20030	4000	20132	1200	20256	3200	20448	2000	20647	2400	20817	1000	21053	3000
20032	2400	20133	85000	20257	3000	20460	1000	20648	3000	20818	1000	21054	1800
20033	1000	20134	8500	20259	1200	20462	1000	20651	6500	20820	1600	21059	2600
20035	2800	20135	2800	20260	1400	20464	1000	20652	12000	20822	8000	21061	2000
20036	2000	20139	1400	20261	1400	20465	8000	20653	9000	20823	2600	21065	1800
20037	1000	20141	3000	20263	2200	20466	2000	20654	8500	20827	5500	21067	2000
20038	3600	20144	1400	20265	2600	20469	3000	20660	2400	20836	1000	21089	2200
20039	3000	20146	900	20267	2000	20472	2600	20668	1400	20841	1600	21090	1000
20042	1400	20149	1800	20283	5500	20474	1000	20671	1400	20861	2000	21091	1000
20043	12000	20153	1400	20286	1600	20477	5000	20673	3000	20863	4600	21108	4200
20044	1800	20155	2000	20293	1200	20481	2000	20675	2800	20865	1800	21114	2000
20045	2200	20156	2600	20295	1000	20485	1600	20676	2400	20885	2600	21116	1800
20048	2400	20157	1200	20297	1200	20488	2400	20677	1600	20886	5000	21122	2600
20049	3600	20158	8500	20299	1000	20490	7000	20679	3000	20888	1600	21123	1000
20050	1600	20159	2400	20302	1000	20507	11000	20681	12000	20892	2600	21128	1000
20051	2000	20160	3000	20328	4200	20509	1000	20693	2400	20903	1800	21134	3000
20056	1000	20161	1000	20335	1000	20514	2000	20695	3600	20918	5000	21138	2400
20057	2400	20163	1200	20337	1000	20525	1000	20697	1600	20921	2600	21142	6000
20059	1400	20164	1000	20343	1600	20546	1000	20705	2200	20927	3800	21145	4000
20062	3000	20165	2200	20349	6000	20547	1000	20710	2000	20933	1400	21150	1600
20063	1600	20168	2000	20350	5500	20548	1000	20711	2600	20939	1200	21159	2200
20064	1600	20169	1800	20351	9000	20549	1000	20713	1600	20941	1000	21163	10000
20066	3000	20171	1600	20352	13000	20550	1000	20716	2400	20942	1000	21164	1200
20067	3000	20175	3000	20355	3200	20554	1000	20717	1000	20943	1000	21165	3600
20068	3000	20177	2000	20356	3000	20561	1000	20718	3200	20944	1000	21166	3000
20071	1200	20178	1800	20361	30000	20562	1000	20719	1200	20945	1000	21167	6500
20072	1000	20179	1600	20362	5500	20567	1600	20720	1600	20946	1000	21177	2800
20074	6500	20183	2600	20364	1000	20572	36000	20721	1000	20947	1000	21178	1600
20080	3200	20184	1600	20368	1600	20573	6000	20724	1000	20948	1800	21187	3800
20082	4600	20187	1000	20370	2600	20574	1400	20729	1000	20949	1000	21190	2000
20083	7500	20189	2400	20371	1600	20576	1600	20732	1200	20951	3000	21191	2000
20085	1000	20192	2400	20372	2000	20577	1600	20737	1800	20952	2200	21199	3000

21200	1600	21498	1600	21714	1000	21875	9500	22006	8500	22133	4400	22260	3000
21202	1800	21499	2800	21720	19000	21876	2000	22007	40000	22134	2600	22262	1600
21204	3000	21503	8000	21723	44000	21881	3400	22008	12000	22135	1600	22263	1600
21207	1200	21504	13000	21729	6500	21884	3200	22011	6500	22136	1600	22266	17000
21209	2000	21508	5000	21730	7500	21885	2200	22013	2800	22140	1800	22268	1200
21212	3200	21512	12000	21731	5500	21898	1600	22016	1600	22142	1600	22275	7500
21216	1000	21513	2400	21736	6000	21903	3400	22018	48000	22143	8000	22276	7000
21219	1000	21519	2200	21737	6000	21905	6000	22019	2800	22144	7000	22278	6000
21221	1600	21522	7500	21738	8000	21906	7000	22023	2800	22145	5000	22280	1800
21228	7000	21524	4200	21739	7000	21908	4400	22024	1400	22146	2200	22288	10000
21229	8500	21525	1600	21741	8500	21911	2200	22026	8000	22147	3000	22289	1600
21236	2400	21541	1600	21742	5000	21912	6000	22027	1000	22148	2400	22290	9500
21238	4000	21545	2000	21743	5500	21913	1200	22028	1800	22149	8000	22292	4600
21246	800	21552	6500	21744	11000	21914	11000	22030	1800	22150	4400	22294	3200
21250	1000	21553	3000	21745	5000	21916	5500	22031	2600	22151	1600	22295	7000
21292	1400	21556	1600	21747	5500	21918	11000	22032	4000	22153	5500	22297	2600
21300	1000	21557	18000	21751	3000	21919	18000	22033	1600	22157	2200	22299	8000
21302	2800	21558	7000	21752	7000	21920	6500	22034	13000	22158	18000	22300	4600
21303	3200	21561	3600	21759	1600	21922	3800	22036	3000	22159	3600	22301	2400
21306	2400	21566	3000	21763	1800	21925	8000	22038	6000	22160	2000	22303	2200
21308	1000	21568	8000	21764	1400	21928	26000	22040	3600	22161	5000	22306	3200
21318	2600	21570	2000	21765	1600	21931	3400	22042	12000	22162	3000	22307	6000
21327	2600	21571	1400	21766	3200	21932	4200	22043	6000	22166	4400	22308	1000
21329	4600	21572	1400	21767	3000	21933	1400	22046	1800	22167	3000	22310	7000
21341	3200	21573	1600	21768	1800	21935	1400	22049	5000	22172	1400	22311	2800
21342	1000	21574	2000	21771	8500	21937	2600	22051	2200	22174	1200	22313	3000
21350	1400	21576	5500	21774	4600	21938	13000	22053	7500	22175	5000	22314	3400
21352	1000	21581	3000	21775	2200	21939	1600	22056	7500	22176	2400	22317	5000
21355	6000	21582	2600	21777	14000	21940	7000	22067	2000	22182	1000	22320	6500
21366	1400	21604	2400	21778	3600	21941	15000	22079	1800	22188	2800	22323	2000
21371	3400	21606	1800	21780	7500	21944	8000	22080	1600	22191	12000	22324	2200
21378	4200	21608	14000	21781	7500	21945	8000	22081	4800	22193	11000	22330	3000
21385	2600	21613	9500	21782	5500	21946	22000	22082	11000	22194	6000	22332	3000
21396	1000	21615	9000	21783	1600	21950	24000	22083	7500	22200	1200	22339	13000
21397	1000	21618	1000	21784	4000	21951	14000	22086	1400	22206	7500	22342	1800
21398	1400	21630	1000	21791	2400	21952	6500	22089	1400	22207	15000	22351	8000
21400	1000	21637	1000	21792	1000	21954	13000	22090	16000	22210	2400	22358	2600
21414	1200	21644	2200	21798	7500	21956	6500	22091	12000	22214	4400	22366	4400
21424	3000	21648	1000	21802	3000	21957	2000	22096	2000	22217	1600	22369	2600
21429	2600	21649	1200	21805	7500	21958	16000	22099	1400	22218	900	22372	2000
21437	1600	21653	1000	21806	4000	21960	4200	22105	1000	22223	3000	22374	1000
21452	1400	21658	3600	21808	2200	21962	8500	22107	4600	22224	8500	22379	1600
21453	5500	21666	1600	21817	8500	21963	4000	22108	7000	22226	6000	22380	1400
21454	2200	21667	1000	21820	12000	21966	2800	22109	2200	22227	4000	22383	1800
21468	1000	21671	2800	21827	3600	21982	3600	22110	2600	22228	5500	22388	3000
21478	1000	21672	11000	21828	8500	21984	5500	22112	2600	22235	1600	22391	2800
21482	5500	21677	1800	21831	5500	21985	2200	22117	1400	22236	1000	22399	3600
21486	2000	21680	2800	21843	7500	21990	12000	22118	3200	22237	1400	22407	1000
21487	3400	21684	2000	21856	2000	21993	3000	22119	3000	22244	2400	22408	1400
21488	6000	21685	3600	21858	4000	21997	8500	22120	7000	22245	1600	22410	3200
21490	3000	21686	2000	21861	1200	21998	1200	22121	1400	22248	1000	22414	3000
21491	3800	21694	2000	21863	1000	21999	14000	22122	7000	22251	1600	22419	3800
21492	3600	21703	2000	21864	1600	22002	1800	22123	8500	22256	1800	22425	3200
21496	22000	21708	1400	21874	7000	22003	22000	22125	1600	22259	2800	22429	8000

22431	2800	22665	3000	22962	1600	23193	1000	23428	1400
22439	2000	22691	1600	22963	1600	23198	1000	23430	1600
22447	8000	22692	1000	22964	1000	23203	1000	23432	2000
22449	17000	22695	800	22973	2000	23220	5000	23433	1400
22462	3600	22696	1000	22975	2000	23224	6000	23450	1000
22470	1600	22708	1400	22976	1600	23235	12000	23451	1000
22472	2800	22721	2000	22978	1000	23236	8500	23453	1000
22473	1200	22723	1400	22980	9000	23237	8500	23455	1000
22476	1000	22731	1000	22981	5000	23238	24000	23461	10000
22477	4200	22732	1000	22986	4000	23239	8500	23462	1000
22478	1800	22740	1000	22989	3000	23241	1000	23466	9000
22479	1800	22741	1000	22990	4000	23246	1000	23472	1000
22481	2400	22749	1400	22991	4000	23247	1000	23473	1000
22487	9500	22754	14000	22995	2000	23251	5500	23476	1000
22488	4600	22757	2000	22998	2000	23252	2600	23477	1800
22489	6500	22760	2800	22999	3000	23253	1000	23478	2800
22490	13000	22761	1600	23006	3000	23256	1000	23479	1000
22496	1000	22763	5500	23008	3000	23257	1000	23482	2000
22497	1000	22764	1000	23017	5000	23260	1000	23484	1000
22501	4600	22765	1000	23025	3000	23261	1000	23489	4000
22505	2400	22766	1000	23032	1000	23270	1000	23495	1000
22508	1800	22776	2200	23043	1000	23271	1000	23497	2200
22509	1800	22796	1200	23045	1200	23297	15000	23498	1200
22515	1000	22809	1600	23046	4800	23298	11000	23499	1000
22516	2400	22812	1000	23047	1800	23299	8000	23500	800
22517	10000	22814	1000	23049	1200	23313	3000	23501	3000
22521	2400	22818	1000	23051	1200	23314	1800	23505	1200
22524	2400	22819	3000	23052	1800	23315	10000	23509	800
22525	1000	22826	1000	23054	4200	23316	15000	23510	2000
22528	24000	22827	2200	23055	4000	23317	18000	23514	1600
22532	1000	22838	2800	23057	1600	23318	1000	23551	1600
22544	2000	22839	2800	23058	1600	23321	2000	23555	2000
22548	2200	22845	2000	23059	1600	23322	5000	23556	1000
22560	2800	22854	2200	23061	1000	23323	1000	23558	1200
22561	2000	22859	1800	23062	8000	23324	1000	23567	2000
22564	3000	22873	1000	23075	3400	23328	2000	23568	2000
22565	1000	22874	3000	23079	1600	23330	12000	23572	1600
22568	4800	22875	11000	23080	1800	23343	1000	23578	1200
22570	1000	22876	1000	23087	2600	23344	3800		
22581	7000	22900	1600	23088	3800	23345	4000		
22585	1000	22904	1000	23089	3600	23347	18000		
22614	2800	22913	7000	23090	7000	23354	4000		
22618	1200	22914	7000	23091	2000	23356	900		
22619	1600	22916	7000	23092	1600	23378	1600		
22621	3000	22921	2000	23093	5500	23379	1600		
22623	1600	22922	2000	23097	2000	23394	3000		
22629	2800	22923	2000	23108	1000	23395	3000		
22630	2400	22925	2000	23109	1000	23397	2400		
22632	1600	22930	2000	23110	1000	23398	1800		
22639	2200	22931	2000	23127	1000	23399	3800		
22657	1000	22937	2000	23145	1800	23400	2800		
22659	1000	22942	1000	23146	1000	23401	3200		
22661	15000	22949	1000	23175	1000	23408	1000		
22664	1600	22961	1600	23192	2200	23417	1000		