

# 389. Gyorsárverés képeslapok



Az árverés anyaga megtekinthető weboldalunkon és irodánkban (VI. Andrassy út 16. III. emelet. Nyitva tartás: H-Sz: 10-17, Cs: 10-19 óráig, P: Zárva) 2021. március 1-4-ig. AJÁNLATTELELI HATÁRIDŐ: 2021. március 4. 19 óra. Ajánlatokat elfogadunk írásban, személyesen, vagy postai úton, telefonon a 317-4757, 266-4154 számokon, faxon a 318-4035 számon, e-mailben az info@darabanth.com, illetve honlapunkon (darabanth.com), ahol online ajánlatot tehet. ÍRÁSBELI (fax, email) ÉS TELEFONOS AJÁNLATOKAT 18:30-IG VÁRUNK. A megvásárolt tételek átvehetők 2021 március 8-án 10 órától. Utólagos eladás március 11-ig. (Nyitvatartási időn kívül honlapunkon vásárolhat a megmaradt tételekből.) Anyagbeadási határidő a 389. gyorsárverésre: február 18. Az árverés FILATÉLIA, NUMIZMATIKA, KÉPESLAP és az EGYÉB GYŰJTÉSI TERÜLETEK tételei külön katalógusokban szerepelnek!

A vásárlói jutalék 22%  
Részletes árverési szabályzat weboldalunkon és irodánkban megtekinthető  
darabanth.com

Tavaszi nagyaukciónkat május 8-án tartjuk. Tételeket felveszünk már most, egészen márciusig!

389. aukció:

Megtekintés: március 1-4-ig!

Tételek átvétele: március 8-án. 10 órától

388. aukció elszámolás: március 23-tól!

Kérje átutalással az elszámolását! Kérjük jelezze e-mailben, vagy telefonon.

Kérjük a megvásárolt tételeket az árverés után két héten belül fizessék ki és vegyék át, vagy szállíttassák ki.

Kezelési költség 240 Ft / tétel / árverés. A 2. indításnál 120 Ft  
A vásárlói jutalék 22%

## Jelmagyarázat:

\*\* Használatlan

\* Megíratlan lap bélyegzéssel, vagy megírt lap bélyeg nélkül

☒ Postázott képeslap (small tear): Kis szakadás(Rb): Hátoldalt sérült (EM): Sarokhiány

(EK): Apró saroktörés (EB): Saroktörés (fl): Foltos (fa): Törött (b): Sérült Emb: Dombor

T1: Kifogástalan T2: Jó T3: Kis hibával T4: Hibás lap Ga: Díjegy

So. Stpl Alkalmi bélyegzéssel win Riß: Kis szakadás (Rb): Hátoldal sérült (EM) Sarokhiány

(EK) Apró saroktörés (EB): Saroktörés (fl): Foltos(fa): Törött s: Szignó

## Tartalomjegyzék:

Képeslap szakirodalom 20000-20002	Állat 23136-23140
Képeslap kellékek 20003-20004	Auto 23141
Képeslap Tételek 20005-20064	Bélyeg 23142-23143
Modern Képeslap Tételek 20065-20094	Cserkész 23144-23218
Történelmi Magyarország 20095-22566	Egyenruhások, foglalkozások 23219
Magyarország 20095-21640	Erotika 23220-23273
Erdély 21641-22153	Eszperantó 23274-23275
Felvidék 22154-22442	Folklór 23276-23311
Kárpátalja 22443-22468	Gyerek 23312-23404
Horvátország 22469-22536	Hadihajó 23405-23493
Vajdaság 22537-22559	Hajó 23494-23496
Burgenland 22560-22566	Híres Ember 23497-23508
Külföldi Képeslapok 22567-23135	Hölgyek 23509-23519
Algéria 22567	Humor 23520-23524
Amerikai Egyesült Államok 22568-22692	Hungarika 23525-23526
Ausztrália 22693	Irredenta 23527-23562
Ausztria 22694-22793	Judaika 23563-23615
Belgium 22794-22796	Katonai 23616-23863
Bosznia-Hercegovina 22797-22804	Katonai Repülő 23864-23865
Cseh Köztársaság 22805-22831	Krampusz 23866-23876
Dánia 22832-22836	Kutya 23877-23883
Dél-Afrika 22837	Léghajó 23884-23887
Dzsibuti 22838-22845	Ló 23888-23889
Észtország 22846	Macska 23890-23894
Franciaország 22847-22855	Művészlapok 23895-24039
Gibraltár 22856	Numizmatika 24040
Hollandia 22857-22861	Olimpia 24041
Hongkong 22862	Propaganda, politika 24042-24080
India 22863-22864	Reklám 24081-24130
Írország 22865	Repülő 24131-24136
Japán 22866-22868	Sör, alkohol, cigaretta 24137
Kenya 22869	Sport 24138-24217
Kína 22870-22881	Színész 24218-24228
Kolumbia 22882	Tűzoltó 24229
Lengyelország 22883-22889	Uralkodó, Politikus 24230-24302
Lettország 22890-22891	Üdvözlőlapok, Ünnepek 24303-24338
Líbia 22892-22896	Vadász 24339-24350
Macedónia 22897-22900	Vallás 24351-24386
Málta 22901-22903	Virág 24387-24393
Mexikó 22904-22906	Vonat 24394-24397
Monaco 22907	Zászló, Címer 24398-24399
Montenegro 22908-22920	Zene, Zenész 24400-24414
Nagy-Britannia 22921-22932	
Németország 22933-22953	
Norvégia 22954-22963	
Olaszország 22964-23024	
Oroszország 23025-23052	
Peru 23053-23054	
Románia 23055-23058	
Ruanda 23059	
Spanyolország 23060-23062	
Sri Lanka (Ceylon) 23063-23066	
Svájc 23067-23077	
Svédország 23078-23081	
Szenegál 23082-23095	
Szerbia 23096-23102	
Szíria 23103-23106	
Szlovénia 23107-23119	
Szudán 23120-23121	
Tanzánia 23122-23127	
Új-Zéland 23128	
Ukrajna 23129-23135	
Motívumok 23136-24414	



### **Képeslap szakirodalom**

20000.	Szénássy Árpád: Komárom és Vidéke Képeslapokon. Integrita Kiadó, 1997. / Komárom and its Countryside on Postcards, 109 pg. ....	3 000
20001.	Bernáth Sándor és Bernáth Attila: Kunszentmiklós régi képes levelezőlapokon és emlékekben. 2006. Kontaktprint Nyomda Kft. 88 oldal / Kunszentmiklós on postcards and in memories. 2006. 88 pg. ....	4 000
20002.	22 Nagy bontatlan képeslapos naptár tétel (Erdély, Felvidék + Kapu folyóirat): 12 nagy és 10 kis alakú falinaptár / Big unopened postcard calendar lot: 1 magazine + 12 big sized and 10 small sized wall calendars (2012-2020).....	1 400

### **Képeslap kellékek**

20003.	Szecessziós bársony képeslapalbum 192 férőhellyel, szép állapotban / Art Nouveau velvet postcard album for 192 postcards, nice condition .....	5 500
20004.	Szecessziós képeslapalbum 90 férőhellyel, szép állapotban / Art Nouveau postcard album for 90 postcards, nice condition .....	4 200

### **Képeslap Tételek**

20005.	100 db RÉGI külföldi színész motívum képeslap kis szecessziós albumban / 100 pre-1945 motive postcards in small album: actors and actresses from all over the world (Garbo, Valentino, Lillian Harvey, Anny Ondra, Jan Kiepura, Jackie Coogan, Janet Graynor, Joan Crawford, Röck Marika, Ben Hur.....)	12 000
20006.	56 db RÉGI macska motívum képeslap 4 kis műanyag albumban / 56 pre-1945 cat motive postcards in 4 small albums .....	12 000
20007. ** *	Kb. 350 db 1950-előtti csehszlovák képeslap dobozban. Vegyes minőség / Cca. 350 pre-1950 Czechoslovakian postcards in a box. Mixed quality .....	44 000
20008. ** *	Kb. 500 db főleg RÉGI francia képeslap dobozban vegyes minőségben: Lourdes / Cca. 500 mostly pre-1950 French postcards in a box in mixed quality: Lourdes .....	8 000
20009. ** *	Kb. 250 db RÉGI képeslap vegyes minőségben: sok külföldi város és motívumok (sok üdvözlő) / Cca. 250 pre-1950 postcards in mixed quality: many European towns and motives (many greeting).....	3 000
20010. ** *	Kb. 100 db RÉGI főleg német város képeslap, vegyes minőség, sok használatlan / Cca. 100 pre-1945 mostly German town-view postcards in mixed quality, many unused .....	1 000
20011. ** *	197 db RÉGI motívum képeslap jó állapotban: művész / 197 pre-1945 motive postcards in good condition: art .....	6 000
20012. ** *	58 db RÉGI motívum képeslap jobb állapotban: Stengel művész litho lapok, 22 erotikus / 58 pre-1945 motive postcards in better condition: Stengel litho art with 22 erotic postcards .....	6 000
20013. ** *	95 db RÉGI motívum fotó és fotó képeslap: családi, műtermi és portré / 95 pre-1945 motive photos and photo postcards: family, studio and portraits .....	2 800
20014. ** *	Múlt századfordulós képeslapgyűjtemény hagyatékból, főleg motívum, üdvözlő, művész lapok jobbakkal, néhány városképpel ősrégi albumban .....	40 000
20015. ** *	72 db RÉGI külföldi város képeslap, tengerentúliak is: vegyes minőség / 72 pre-1945 European and overseas town-view postcards in mixed quality .....	3 800
20016. ** *	55 db RÉGI motívum képeslap vegyes minőségben: hölgyek, gyerek, párok / 55 pre-1945 motive postcards in mixed quality: lady, children, couples .....	3 200
20017. ** *	52 db főleg RÉGI japán képeslap vegyes minőségben: városok és motívumok / 52 mostly pre-1950 Japanese postcards in mixed quality: towns, landscapes and motives .....	5 000
20018. ** *	30 db főleg RÉGI történelmi magyar város képeslap vegyes minőségben / 30 mostly pre-1945 town-view postcards from the Kingdom of Hungary in mixed quality .....	4 000
20019. ** *	33 db RÉGI motívum képeslap vegyes minőségben: üdvözlő növényekkel és virágokkal / 33 pre-1945 motive postcards in mixed quality: greetings with plants and flowers .....	2 000
20020. ** *	27 db RÉGI motívum képeslap vegyes minőségben: üdvözlő / 27 pre-1945 motive postcards in mixed quality: greetings .....	2 400
20021. ** *	22 db RÉGI magyar város képeslap vegyes minőségben / 22 pre-1945 Hungarian town-view postcards in mixed quality .....	3 000
20022. **	A régi Budapest III. sorozat. Kiadja a Műemlékek Országos Bizottsága - képeslapfüzet 12 képeslappal / postcard booklet with 12 postcards .....	3 000
20023. ** *	10 db RÉGI magyar város képeslap vegyes minőségben / 10 pre-1945 Hungarian town-view postcards in mixed quality .....	4 800
20024. **	12 db RÉGI használatlan képeslap a Megfagyott Muzsikus vicclap karikatúráival / 12 pre-1945 unused Hungarian motive postcards, caricatures .....	3 000
20025. ** *	17 db RÉGI történelmi magyar város képeslap vegyes minőségben / 17 pre-1945 town-view postcards from the Kingdom of Hungary in mixed quality .....	3 200

## Havi két gyorsárverésünkre folyamatosan várjuk a beadásokat!

20026. ** *	18 db RÉGI felvidéki város képeslap vegyes minőségben / 18 pre-1945 Upper Hungarian (Slovakian) town-view postcards in mixed quality	3 400
20027. ** *	17 db RÉGI motívum képeslap és fotó vegyes minőségben: katonai, hadszínterek / 17 pre-1945 motive postcards and photos in mixed quality: military, battlefields	2 800
20028. ** *	11 db RÉGI motívum képeslap vegyes minőségben: dombornyomott, rátétes és litho üdvözlő / 11 pre-1945 motive postcards in mixed quality: embossed and litho greetings	2 600
20029. ** *	16 db RÉGI motívum képeslap: hölgyek, párok / 16 pre-1945 motive postcards: lady, couples	2 400
20030. ** *	10 db RÉGI motívum képeslap: angyalos üdvözlő / 10 pre-1945 motive postcards: greetings with angels	3 200
20031. ** *	13 db RÉGI gyerek motívum képeslap / 13 pre-1945 children motive postcards	2 600
20032. ** *	12 db RÉGI motívum képeslap vegyes minőségben: amerikai hölgyek / 12 pre-1945 motive postcards in mixed quality: American lady art	3 000
20033. ** ☒	4 db régi képeslap	1 000
20034. ** *	4 db RÉGI képeslap vegyes minőségben / 4 pre-1945 postcards in mixed quality	1 000
20035. ** *	5 db RÉGI magyar város képeslap vegyes minőségben / 5 pre-1950 Hungarian town-view postcards in mixed quality	1 000
20036. *	Szabadka, Subotica; vasútállomás, villamos, törvényszék / railway station, court, tram - 2 db régi képeslap / 2 pre-1945 postcards + "1941 visszatért" So. Stpl	1 600
20037. **	4 db RÉGI Stengel művész motívum képeslap / 4 pre-1945 Stengel art motive postcards: Julius Bard	1 000
20038. ☒	2 db RÉGI fotó képeslap: asztalos legény és hölgy / 2 pre-1945 photo postcards: carpenter apprentice and lady	1 000
20039. ** *	4 db RÉGI román város képeslap / 4 pre-1945 Romanian town-view postcards: Sinaia, Silistra, Bucuresti (Bucharest)	2 000
20040. ** *	3 db RÉGI cseh fotó képeslap / 3 pre-1945 Czech photo postcards	1 800
20041. ** *	6 db RÉGI külföldi város képeslap / 6 pre-1945 European town-view postcards: Rohitsch-Sauerbrunn, Napoli, Venezia, Boghari, Sanremo, Wien	1 800
20042. ☒	3 db RÉGI hosszúcímzéses litho üdvözlő motívum képeslap / 3 pre-1900 litho greeting motive postcards	1 400
20043. ☒	3 db RÉGI hosszúcímzéses litho üdvözlő motívum képeslap / 3 pre-1901 litho greeting motive postcards	1 000
20044. * ☒	3 db RÉGI hosszúcímzéses litho üdvözlő motívum képeslap lepkékkel / 3 pre-1905 litho greeting motive postcards with butterflies	1 400
20045. ☒	4 db RÉGI hosszúcímzéses arany litho üdvözlő motívum képeslap virágokkal / 4 pre-1901 litho gold greeting motive postcards with flowers	1 600
20046. *	7 db RÉGI motívum képeslap: magyar népviselet (Rigler rt.) / 7 pre-1945 motive postcards: Hungarian folklore	1 000
20047. *	5 db RÉGI képeslap: Sopron, folklór, művész / 5 pre-1945 postcards: Hungarian folklore, art, Sopron	1 000
20048. ☒	2 db RÉGI hosszúcímzéses litho üdvözlő motívum képeslap lóherével / 2 pre-1901 litho greeting motive postcards with clovers	1 000
20049. **	7 db régi képeslap Ferenc József uralkodásának 50. évfordulójára rendezett bécsi ünnepségről 1898-ból / 7 pre-1945 postcards of the parade held on the occasion of Franz Joseph's 50th Anniversary of reign in Wien (Vienna) 1898	2 000
20050. ☒	2 db RÉGI magyar reklám motívum képeslap: Pension Bellevue, Aszmann fehérmű / 2 pre-1945 Hungarian advertising motive postcards	1 400
20051. ** ☒	5 db RÉGI magyar város képeslap: Szentendre, Parádfürdő, Szeged, Budapest / 5 pre-1945 Hungarian town-view postcards	1 000
20052. **	7 db RÉGI motívum képeslap vegyes minőségben: Schubertliedek sorozat / 7 pre-1945 motive postcards in mixed quality: Schubertlieder series	7 000
20053. ** *	4 db RÉGI motívum képeslap vegyes minőségben: erotikus / 4 pre-1945 motive postcards in mixed quality: erotic	1 800
20054. ** *	8 db RÉGI motívum fotó képeslap vegyes minőségben: kislány, teve, folklór, kártya / 8 pre-1945 motive photo postcards in mixed quality: girl, camel, folklore, card game	1 600
20055. * ☒	5 db RÉGI motívum képeslap vegyes minőségben: gyerek, pár litho / 5 pre-1945 motive postcards in mixed quality: children, some lithos	1 400
20056. ** ☒	6 db RÉGI litho és dombornyomott motívum képeslap vegyes minőségben: üdvözlő / 6 pre-1945 embossed and litho motive postcards in mixed quality: greetings	2 200
20057. ** *	4 db RÉGI motívum képeslap vegyes minőségben: kézzel festett művész / 4 pre-1945 motive postcards in mixed quality: hand painted art	1 600

20058.	** *	8 db RÉGI motívum képeslap vegyes minőségben: színészek / 8 pre-1945 motive postcards in mixed quality: actors and actresses .....	1 600
20059.	* ☒	9 db RÉGI motívum képeslap vegyes minőségben: hölgyek és párok / 9 pre-1945 motive postcards in mixed quality: lady and couple .....	2 000
20060.	** *	4 db RÉGI magyar motívum képeslap Juszó Béla szignóval: Tombola levelezőlap / 4 pre-1945 Hungarian folklore art motive postcards .....	1 000
20061.	☒	4 db RÉGI dombornyomott és litho motívum képeslap: újévi üdvözlőlet kéményseprőkkel / 4 pre-1945 embossed and litho motive postcards: New Year greetings with chimney sweepers .....	1 800
20062.	* ☒	3 db RÉGI üdvözlő motívum képeslap: dombornyomott litho rátétes / 3 pre-1945 greeting motive postcards: embossed litho applique .....	2 000
20063.	** *	7 db RÉGI motívum képeslap: nyuszis üdvözlő / 7 pre-1945 motive postcards: greetings with rabbits .....	2 400
20064.	** *	6 db RÉGI holland folklór motívum képeslap / 6 pre-1945 Dutch folklore motive postcards .....	1 800

### **Modern Képeslap Tételek**

20065.	** *	100 db MODERN használatlan magyar motívum képeslap, sok egyforma / 100 modern unused Hungarian motive postcards, many duplicates .....	1 000
20066.	** *	Kb. 114 db MODERN képeslap és levél vegyes minőségben: magyar városok és motívumok / Cca. 114 modern postcards and letters in mixed quality: Hungarian towns and motives .....	1 000
20067.	** *	78 db vegyes motívum képeslap, üdvözlőlapok sok virágmintával, pár érdekes darabbal és lithoval, vegyes minőség / 78 mixed motive postcards, greeting cards, lots of them with flowers, a couple of interesting pieces and lithos, mixed quality .....	1 600
20068.	** *	Kb. 138 db főleg MODERN üdvözlő lap / Cca. 138 mostly modern greeting motive cards .....	1 000
20069.	** *	Kb. 860 db MODERN használatlan képeslap gyűjtemény: közlekedés, MÁV, BKV, kisvasút, vonatok, többségében PPP, Topcard kiadók + kb. 40 db külföldi képeslap / Cca. 860 modern unused postcards: transport, mainly Hungarian railways, trains .....	55 000
20070.	** *	300 db MODERN képeslap: magyar és külföldi városok, kb. 50 db kis alakú magyar város, kb. 150 db város és kb. 100 db motívum / 300 modern postcards: Hungarian and other town-view postcards, cca. 50 small sized Hungarian towns, cca. 150 town-views and 100 motives .....	2 000
20071.	** *	100 db főleg MODERN motívum képeslap: magyar és külföldi színészek, aláírtak is! / 100 mostly modern motive postcards: Hungarian and foreign actors, some with signatures! .....	3 000
20072.	** *	50 db MODERN magyar használatlan képeslap kitűnő minőségben / 50 modern unused Hungarian postcards in excellent quality .....	4 000
20073.	** *	46 db MODERN magyar kif. levelezőlap / 46 modern Hungarian postcards .....	1 600
20074.	** *	40 db MODERN német, osztrák, cseh-szlovák sífelvonók / 40 modern German, Austrian and Czechoslovakian ski cable cars .....	800
20075.	** *	37 db MODERN használatlan magyar város képeslap (Gyula, Harkány, Zalakaros, Bük, Szeged, Hévíz...stb) / 37 modern unused Hungarian town-view postcards .....	2 000
20076.	** *	34 db MODERN külföldi város képeslap / 34 modern European and other town-view postcards (Nürnberg, Paris, Rijeka, Bergamo, Bonn, Ostende, Australia) .....	1 400
20077.	** *	30 db MODERN motívum képeslap: térképek / 30 modern motive postcards: maps .....	1 000
20078.	** *	Budapest - 23 db modern képeslap / 23 modern postcards .....	1 400
20079.	** *	22 db MODERN humoros motívum képeslap / 22 modern humorous motive postcards .....	1 000
20080.	** *	20 db MODERN használatlan külföldi képeslap: kör alakúak / 20 modern unused European postcards: circular shaped .....	1 000
20081.	** *	26 db MODERN magyar grafikai üdvözlő motívum képeslap / 26 modern Hungarian graphic greeting motive postcards .....	1 200
20082.	** *	20 db MODERN motívum képeslap: repülőgépek / 20 modern motive postcards: aircrafts .....	800
20083.	** *	13 db MODERN vallásos motívum képeslap / 13 modern religious motive postcards .....	1 000
20084.	** *	12 db MODERN vallásos motívum képeslap / 12 modern religious motive postcards .....	1 000
20085.	** *	Paris - 11 modern reprint postcards with ribbon / 11 modern reprint képeslap szalaggal átkötve .....	1 000
20086.	** *	10 db MODERN képeslap tervezet / 10 modern postcard designs .....	800
20087.	** *	5 db külföldi színésznő 70-es évek .....	1 000
20088.	** *	8 db MODERN képeslap tervezet: karácsonyi üdvözlő / 8 modern postcard designs: Christmas greeting .....	800
20089.	** *	6 db MODERN képeslap tervezet: karácsonyi üdvözlő / 6 modern postcard designs: Christmas greeting .....	800

## Rengeteg érdekes tétel az egyéb gyűjtési területek anyagában!

20090. ☒	5 db MODERN motívum képeslap: német bábfilm / 5 modern motive postcards: German puppet animation .....	800
20091. **	6 db MODERN képeslap tervezet fázisokkal: Újévi üdvözet / 6 modern postcard designs: New Year greeting .....	800
20092. **	5 db MODERN motívum képeslap: német zene kottával / 5 modern motive postcards: German music sheets .....	1 200
20093. ** *	5 db MODERN magyar képeslap zsinagógákkal / 5 modern Hungarian postcards with synagogues .....	1 000
20094. **	3 db MODERN MALÉV repülő motívum képeslap + 3 MALÉV Business Class boríték / 3 modern Hungarian Airline aircarfts motive postcards + 3 envelopes.....	1 200





20095. \*\* Ismeretlen telep  
ülés, Fazakas Imre T1/22400



20096. 1924 Aba, Róma  
i katolikus templom. T4 1600



20097. 1918 Abaújszántó,  
Fogyasztási Szó T2/32400



20098. \*\* Abony, Báró Ha  
rkányi kastély. Kassa T22000



20099. 1944 Ács, üdvözlő  
őlap számmal. Wi T2/32400



20100. 1941 Adony, Tűz  
oltószertár, Község T2/32800



20101. \*\* Adony, Római k  
atolikus plébánia, H T2/31600



20102. \*\* Adony, Gróf Zic  
hy Nándor utca, Du T2/31600



20103. \* Agárd (Gárdony),  
Villatelep, villák (E T2/32000



20104. 1941 Agárd (Gárdony)  
, Római katolikus tem T21400



20105. 1935 Agárd, Vele  
ncei tó, strand, fürdő T21000



20106. 1941 Ágasvár (M  
átra), Báró Hatvany T22400



20107. \*\* \* Aggteleki cs  
eppkőbarlang - 4 db ké 4000



20108. \* Alacska, Kőszénb  
ánya Alacska határa T21800



20109. 1929 Alcsút, Főh  
ercegi kastély, homlo T22800



20110. 1937 Algyő, Tisza  
hid, LUKACS BEL T2/32600



20111. \* 1923 Almásfüzitő  
, vasútállomás, lov T2/32800



20112. 1938 Alpár (Tisza  
alpár), Római kato T2/31600



20113. \*\* Alsógöd (Göd),  
Vasútállomás, révát T22400



20114. \*\* Alsógöd (Göd),  
Római katolikus tem T22000



20115. 1935 Alsógöd (G  
öd), Homok- és str T2/32200



20116. \*\* Alsókéked (Kék  
ed), Melczér kastély T22800



20117. \*\* Alsónémedi, utc  
a. Képzőművészeti A T21600



20118. 1941 Alsóörs, Fürdő és  
csónakda, csónak T2/31200



20119. 1949 Apc, mozaik  
klap: Római katolik T2/31600



20120. 1949 Apc, mozaik  
klap: Római katolik T2/31600



20121. 1941 Apostag, D  
una, tájrészlet, Róm T2/3000



20122. 1940 Apostag, D  
una, Kis Dunaág, R T2/31400



20123. 1941 Apostag, D  
unai vendéglő, Nagy T21200



20124. 1938 Ásványráró  
, Dunai részlet, cső T2/31600



20125. 1902 Aszód, vasú  
tállomás, vasúti vend T25500



20126. \* Bábolna, Bábolna  
puszta Állami Gazda T21600



**Az árverési tételek színes képekkel a darabanth.com oldalon!**



20127. \*\* Bácsalmás, Le vente-otthon, Közs T2/31600



20128. Bácsbokod, Kálvária. W. L. 1950. (s T3/46000)



20129. \* Bácsbokod, Római katolikus templom é T21600

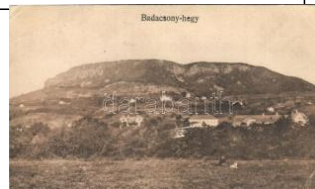

20130. B 1922 Badacsony-hegy (EB) T3 T3 1000



20131. B 1925 Badacsony, Rózsakő T2 T2 2000



20132. B 1929 Badacsony, Balaton + "DASZTI T3 1800



20133. B 1932 Badacsony, Hableány étterem T T22200



20134. B 1912 Baja, Szent István tér, Mittler Izi T4 2800



20135. B 1938 Baja, Kamarás-Duna (Sugovic T2/31400



20136. B 1942 Baja, Jelky András szobra (EK T2/31000



20137. B 1910 Baja, Belvárosi részlet, Goldsch T2 3400



20138. B 1908 Baja-Bátaszék, épülő vasúti híd T2/31800



20139. \*\* Bakonybél, Római katolikus templom T2/3 4000



20140. \* 1916 Bakonyszentes, Czuha völgy, T32800



20141. B 1916 Balassagyarmat, Keményhátú T2/3 1000



20142. \*\* Balassagyarmat, Országzászló a M T1/2 400



20143. \* 1933 Balassagyarmat, Trianoni határ T3 2200



20144. B 1940 Balassagyarmat, Országzászló, T32800



20145. B 1928 Balassagyarmat, Nőgrád vármegye T2/32800



20146. \*\* Balassagyarmat, Dr. Trikal József al T2 1800



20147. B 1940 Balaton, Hullámlovaglás, moto T2/3 3000



20148. \*\* 1922 Balatoni fürdőkhöz nyaraljunk T2/32000



20149. \*\* Balatoni üdülőet. Gőzmozdonyos le T32600



20150. B 1920 Balaton, horgrászat (EB) T3 T3 1000



20151. B Balaton, Nemzetközi Sporttér a Bala T2/32400



20152. \*\* Balaton, vitorlás, Tihanyi apátság (no T31600



20153. B 1922 Balaton, fürdőzők (kopott sarkak T33200



20154. B 1931 Balaton, Vihar a Balatonon, Kelé T2 1800



20155. B 1938 Balatonakaratya, Balaton-part, T4 1600



20156. B 1941 Balatonakaratya, Balaton-par T2/3 1600



20157. B Balatonakaratya, nyaralók, villák, str T31600



20158. B Balatonvilágos, Muskát T21600





20159. \*\* Balatonaliga (Balatonvilágos), vasút T2 1600



20160. 1936 Balatonalmádi, látkép (EB) T2 T2/3 1600



20161. 1922 Balatonalmádi, Erhard nyaraló, T2 2200



20162. Balatonalmádi, Vigadó mozgóképszín T23600



20163. 1937 Balatonalmádi, Fövenyfürdő, Ja T2 2200



20164. 1929 Balatonalmádi, M. kir. Posta s T2/3 2000



20165. \* Balatonalmádi, fővenyfürdő T2 T2 2400



20166. 1930 Balatonalmádi, strand, család ko T23000



20167. 1938 Balatonalmádi, Fövenyfürdő, f T2/3 1400



20168. \* Balatonberény, A rmuth-telep, Nagys T2/32600



20169. 1943 Balatonberény, Strand, fürdőzők T2 1600



20170. \* Balatonboglár, Balaton-Boglár; Vasút s T22800

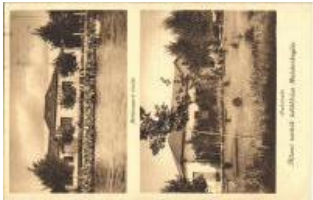

20171. 1937 Balatonboglár, Állami tanítók ú T2/31600



20172. Balatonfenyves, v asútállomás, kikötő, T3 1600



20173. 1944 Balatonfenyves, Bem utca, vito T2/31600



20174. 1938 Balatonfenyves, Dorogi bányás T2/31600

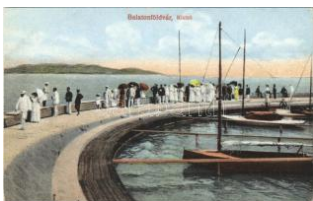

20175. \*\* Balatonföldvár, kikötő T2/3 T2/3 3200



20176. 1906 Balatonföldvár, parti részlet, nya T32400



20177. 1909 Balatonföldvár, nyaralók, villaso T2 3000



20178. \*\* Balatonföldvár, étterem. Gerendai G T2 1800



20179. Balatonföldvár, K vassay villa Csinta T2/3 2200



20180. \* 1899 Balatonföldvár, Brodsky villa, T2/3 7000



20181. 1913 Balatonföldvár, fürdőkabinkok s T2/33000



20182. \* Balatonföldvár, Balaton-Földvár; Bala T2/32000



20183. 1935 Balatonfüred, Erzsébet udvar T2 T21600



20184. 1927 Balatonfüred, Part, evezős cső T2/31600



20185. 1944 Balatonfüred, Erzsébet udvar és T21600



20186. 1929 Balatonfüred, Balaton Szövetség T21600



20187. \* Balatonfüred, Dr. Mángold emlékére T1/2 3000



20188. 1932 Balatonfüred, uszoda (EK) T2/ T2/31800



20189. 1962 Balatonfüred, Képzőművészet T2/3 1000

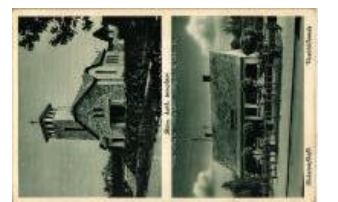

20190. 1938 Balatonfüred, Római katolikus te T21600



**Kérjük telefonos és írásbeli ajánlatait időben adja le!**



20191. 1930 Balatonfűzfő, Tholt villa, Vitor T2/3 **1800**



20192. Balatonfűzfő, Fűzfőfürdő, Szent Imre C T3 **1600**



20193. Balatonfűzfő, Uher-villa, Arany-villa T2/3 **1400**



20194. Balatonfűzfő, Fűzfőgyártelep, Orszá T22200



20195. Balatonkenese, P ark, Pongrácz áruház T4 **3200**



20196. Balatonkenese, Római katolikus templom T33000



20197. Balatonkenese, strandfürdő, ment T2/3 **1400**



20198. 1944 Balatonkenese, Székesfővárosi T2 **2200**



20199. Balatonkeresztúr, Nyaralók, villák (E T2/3) **1600**



20200. Balatonkeresztúr, Római katolikus templom T3 **1600**



20201. Balatonkiliti, Kilíti (Siófok); Reformát T2 **5500**



20202. Balatonlelle, Mária üdülő, villa, beld T2/3 **1600**



20203. 1930 Balatonlelle, Magyar tenger part T2/3 **800**



20204. 1941 Balatonlelle, Magyar Tenger part T21600



20205. Balatonmáriafürdő, Molnár László gye T21600



20206. Balatonmáriafürdő, cukrászda, nyar T2 **1800**



20207. Balatonszentgyörgy, Vasútállomás, T2/3 **1600**



20208. Balatonszentgyörgy, Vasútállomás, ve T32800



20209. Balatonújhely (Siófok), községháza T1/2 **1400**



20210. 1947 Balatonvilágos, Fűrdőtelepi rész T4 **1600**

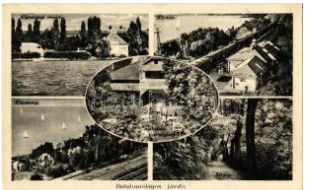

20211. 1941 Balatonvilágos, Kláratelepi rész T2/3 **1600**

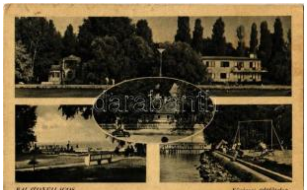

20212. 1942 Balatonvilágos, Fővárosi üdülő T2/3 **1600**



20213. 1929 Balf-fürdő (Sopron), Hársfasor. T2 **1600**



20214. Balmazújváros, Református templom, T3 **1600**



20215. 1931 Bányhida, az eremű képe a tó felől T23400



20216. Bányhida (Tatabánya), Turulmadár T2/3 **1600**



20217. Bánkút (Nagyvisnyó), Diósgyőri Vas T2/3 **1400**



20218. 1943 Bánkút (Nagyvisnyó), Magyar T2/3 **2400**



20219. 1913 Bánréve, Vasútállomás (EK) T2/3 **2800**



20220. Bánréve, Gróf S erényi Béla kastély, T2 **3400**



20221. Barcs, Magyar Sz lavón Kerületi Taka T2/3 **6000**



20222. 1933 Barcs, Vasútállomás (fa) T3 T3 **1400**





20223. ☒ 1910 Barcs, Római katolikus templó T2/3 5000



20224. ✱ 1936 Bátaszék, Római katolikus tem T2/3 1600



20225. ☒ 1943 Békéscsaba, Vasútállomás, Hó T2/3 1600



20226. ☒ 1916 Békéscsaba, Körös-parti részlet. T2 2600



20227. ☒ 1918 Békéscsaba, Andrassy út, Város T4 1600



20228. ✱✱ Békéscsaba, Szent István tér, rendőr T12200



20229. ☒ 1940 Békéscsaba, Árpád strandfürdő T2/3 1600



20230. ☒ 1911 Békéscsaba, laktanya (Rb) T2/ T2/3 1600



20231. ✱ Békéscsaba, Szent István tér, lovas T2/3 3000



20232. ☒ 1949 Bélapátfalva, Cementgyár, Apát T4 1000



20233. ☒ 1927 Béltelep (Fonyód), Sirály szálló T2 2400



20234. ✱ 1928 Berettyóújfalu, utca, üzlet, Róma T4 1600



20235. ✱✱ Berettyóújfalu, E zredévi emlékoszlop T2 1400



20236. ☒ 1926 Berzence, S omogyberzence; Zár T4 1600



20237. ☒ 1940 Besenyőtelek, Római katolikus templó T2/3 1200



20238. ☒ 1901 Bezenye, P allessdorf; Fő utca, R T2 4200



20239. ☒ 1909 Bia, Biatorbágy; látkép templom T3 3600



20240. ✱ Bicske, Római katolikus iskola, közs T2/3 5500



20241. ✱ 1909 Bicske, Vásár tér, Gottlieb Lipót, T4 1600



20242. ✱✱ Bicske, BTC (Bicskei Torna Club) kl T3 1400



20243. ✱✱ Bihartorda, Közsegháza, Reformátu T2 1600



20244. ☒ 1949 Bikal, Földmivesszővetkeztet tra T2/3 1400



20245. ☒ Bocskai kert, Bocskay-Kert; Vasútállom T4000



20246. ☒ 1935 Bodajk, tó. Weltner A. kiadása ( T3 1600



20247. ✱✱ Boglyoska, Ambrozy Ágoston villája T2/3 2800



20248. ✱ Bonyhád, mozaik lap. Lékey Rezső k T2/3 1000



20249. ☒ 1927 Borsodbóta, Bóta; Római kato T2/3 2400



20250. ☒ 1927 Borsodbóta, Bóta; látkép + "EGE T3 1600

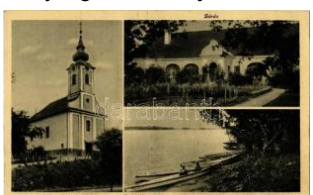

20251. ☒ 1943 Bölcske, Római katolikus templó T2 1400



20252. ☒ 1937 Budakalász, Állami elemi iskol T2/3 1800

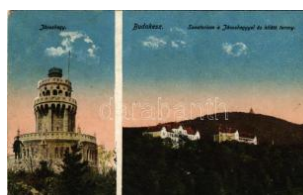

20253. ☒ Budakeszi, Szanatórium a Jánoshe T2/3 1600



20254. ✱✱ Budakeszi, Mária Makkosmári T3 1600



Havi két gyorsárverésünkre folyamatosan várjuk a beadásokat!



20255. ✳ 1920 Budakeszi, Szanatórium, János T22400



20256. ☒ 1943 Budakeszi, Máriamakk, Makko T3/41600



20257. ☒ 1944 Budaörs, Közforgalmi repülőtér T42000



20258. ✳ Budaörs, Közforgalmi repülőtér, nem T2/33200



20259. ✳ ☒ Budapest - 4 db régi képeslap / 4 pre 1200



20260. ✳☒ Budapest, M árvány menyasszony ét 2200



20261. ☒ Budapest, Nemzeti és Ipari Vásár. Ké 1400



20262. ✳ ☒ Budapest, Mezőgazdasági Kiállítás. K1800

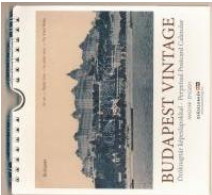

20263. Budapest Vintage - modern öröknapjár képeslap 800



20264. ☒ 1898 (Vorläufer!!) Budapest, Nemzet T21200



20265. ✳ ~1940 Budapest, Györfvári György (? T2/32000)



20266. ☒ 1902 Budapest, nyaláló szólvél. phot T32000



20267. ✳☒ Budapest, Villamos vezető oktatás az T21800



20268. ☒ 1913 Budapest, Pong-Pang fényképész T34400



20269. ✳☒ Budapest, Üdvözlő. Hölgy bórond T2/32000



20270. ✳☒ Budapest, Nevezetesebb szobrok. T2/32200



20271. ☒ Budapest, Magyar Hajózási Betegsége T2/32200



20272. ✳☒ Budapest, Collegiumi (kollégiumi) sz T22200



20273. ✳ 1931 Budapest. Magyar Légiforgalmi T2/32600



20274. ✳☒ Budapest, Királyi vár, Dörge Frig T2/32600



20275. ☒ 1917 Budapest, Dunai látkép (EM) T3/41600



20276. ✳ 1936 Budapest, Látkép a Budai-hegyre T22200

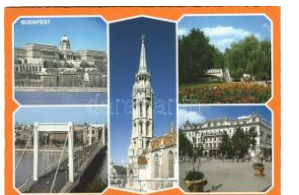

20277. ✳☒ Budapest. Képzőművészeti Kiadó - mo 1000



20278. ☒ 1910 Budapest, Erzsébet híd. Photobr T32600



20279. ☒ Budapest, Horthy Miklós híd pesti hídf T22600



20280. ✳☒ Budapest, Kossuth híd. Képzőművé 2000



20281. ☒ Budapest, Kossuth híd és Parlament T1/21000



20282. ✳☒ Budapest, Lánchíd, villamos. Czeizin T1000



20283. ☒ 1899 Budapest, Lánchíd. Tietze kiadó T2/32600



20284. ✳ Budapest, látkép a Lánchíddal, góza T32600



20285. ✳☒ Budapest I. Látkép a Szent Gellért templom T2/31600



20286. ✳☒ Budapest I. Krisztina tér, templom, P T22400





20287. ☒ Budapest I. Déli Vasút részlet és AI T2/3 5500



20288. ☒ Budapest I. Vértanúkő és Alkotás utc T1/2 4800



20289. \*\*\* Budapest I. Ferenc József nevelőint T1 1600



20290. \* Budapest I. Naphegy, Cziegler étter T1/2 2400



20291. \*\*\* Budapest I. Ferenc József nevelőint T1 1400



20292. ☒ 1913 Budapest I. Budapesti Vigadó T2 T2 2200



20293. \*\*\* Budapest I. Ferenc József nevelőint T1 2200



20294. ☒ 1900 Budapest I. Honvéd szobor, kávéház T3 2400



20295. \*\*\* Budapest I. Honvéd szobor az 1848- T4 2600



20296. \*\*\* Budapest I. Kilátás a Szent Gellért-hegyre T2 1600



20297. ☒ 1930 Budapest I. Kilátás a Szent Gellért-hegyre T2 1600



20298. ☒ 1915 Budapest I. Dunai látvány, Döbrentei tér T3 1600



20299. \*\*\* Budapest I. Budapesti Hadimúzeum, T2 2600



20300. \*\*\* Budapest I. Budapesti Hadimúzeum, T2 2600



20301. ☒ 1935 Budapest I. Budapesti Hadimúzeum, T2/3 2600



20302. ☒ 1909 Budapest I. Budapesti Hadimúzeum, T2 2600



20303. \*\*\* Budapest I. Döbrentei tér, Kellner Ignác T3 2600



20304. \*\*\* Budapest I. Királyi vár, Hotel Fiume T3/4 1600



20305. \*\*\* Budapest I. Tabán, Villa épület az T1/2 5500



20306. ☒ 1910 Budapest I. Szent István szobor T3 1600



20307. ☒ 1909 Budapest I. Szent Gellért szobor T2 2600



20308. ☒ 1911 Budapest I. Tabán az Erzsébet T4 1400

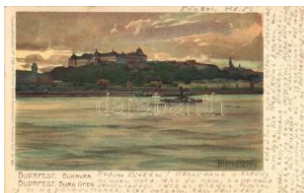

20309. ☒ 1923 Budapest I. Kuenstlerp T2 2000



20310. ☒ Budapest I. Királyi vár T2 T2 1000



20311. ☒ 1908 Budapest I. M. kir. darabont te T2/3 3600



20312. \*\*\* Budapest I. Királyi palota, belső, Sze T1 2000



20313. \*\*\* Budapest I. Kákuk étterem, Dreher sö T2/3 7000



20314. \* Budapest I. Kákuk étterem, Dreher sö T2/3 7000



20315. ☒ 1905 Budapest I. Fődvarmesteri épü T4 3000



20316. ☒ 1902 Budapest II. Szent Lukácsfürdő T3 2800

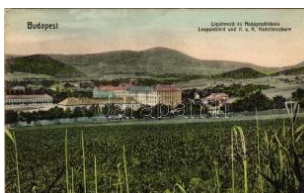

20317. \*\*\* Budapest II. Lipótváros és Hadapr T2/3 2600



20318. ☒ 1922 Budapest II. Margit körút, villám T2/3 3900



**Kérjük telefonos és írásbeli ajánlatait időben adja le!**



20319. \*\* 1906 Budapest II. Máriaremete új te T12000

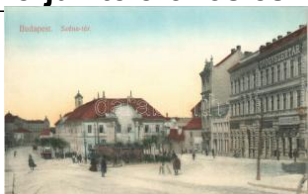

20320. \*\* Budapest II. Széna tér, gyógyszertá T1 5000

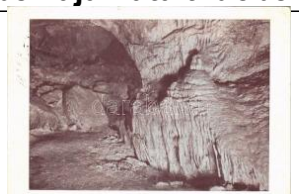

20321. ☒ 1932 Budapest II. Pál-völgyi-cseppk T2/32000



20322. ☒ 1909 Budapest II. Margit körút, pia T2/3 11000



20323. ☒ 1915 Budapest II. Molnár János fé T2/3 11000



20324. \* Budapest II. Hűvösvölgy, villamos vé T2/32200



20325. \* 1926 Budapest II. Hűvösvölgy, Sándy T2 3200



20326. \* Budapest II. Ördögárok Hűvösvölgybe T31200



20327. ☒ 1937 Budapest II. Manréza férfi lek T2/3 1600



20328. ☒ Budapest II. Császárfürdő T2/3 T2/3 1200



20329. \*\* Budapest II. Szent Lukács fürdő, g T3/43600



20330. \* Budapest II. Törökbatya söröző és T2/32800



20331. ☒ Budapest II. Hubertus borozó és sö T2/3 2200



20332. \* Budapest II. Gül Baba söröző-étterem T2/32000



20333. ☒ 1912 Budapest II. Pálffy tér (Bem Jó T2/37000



20334. ☒ Budapest II. Hűvösvölgy, Wippenr ve T2/32800



20335. ☒ 1900 Budapest II. Lipótmező, Cs. és K T24800



20336. ☒ 1903 Budapest II. Császárfürdő (EK T2/32400



20337. \* 1939 Budapest II. Máriaremete, kegy T2/31600



20338. \*\* Budapest III. Óbuda, Az I. cs. kir. sza T29000



20339. \* Budapest III. Óbuda, Fő tér, Takaré T2/36000



20340. ☒ 1943 Budapest II. I. Táborhegyi iskol T2/3 2200



20341. \* Budapest III. Aquincumi múzeum T2 2/31600

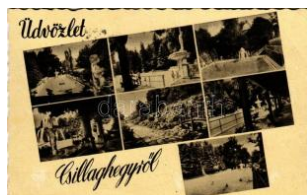

20342. ☒ 1951 Budapest II. I. Csillaghegyi gyó T2/3 1600



20343. ☒ 1941 Budapest II. I. Csillaghegyi gyó T31600



20344. \* 1914 Budapest III. Rómaifürdő, Róma T3 3000



20345. \*\* Budapest III. Óbudai Gázgyár, MDP T2/3000



20346. \* 1935 Budapest III. Csillaghegy, Gyógy T32400



20347. \*\* Budapest IV. Mogyorósi Csárda kert T3/4 2600



20348. ☒ 1942 Budapest IV. Újpest, Országzá T2/3 2600

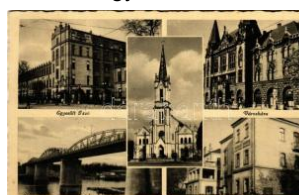

20349. ☒ 1939 Budapest IV. Újpest, Egyesült I T2/31600



20350. \* Budapest IV. Újpest, Gróf Károlyi kór T2/3 3200





20351. \* 1943 Budapest IV . Újpest, Magyar K T2/3 2200



20352. \*\* Budapest IV. Újpest, Dr. Keleti és M T12800



20353. ☒ Budapest IV. Istvántelek (?), Istvánt T2/3 2000



20354. ☒ 1915 Budapest V . Deák tér, Anker pal T2 2600



20355. ☒ Budapest V. Apponyi tér (Ferenciek te T22000



20356. \*\* Budapest V. Ezredéves Országos K T4 1800



20357. \*\* Budapest V. Ferenc József tér és az T41800



20358. ☒ Budapest V. Országház lépcsőháza, b T22600



20359. \* 1917 Budapest V . Duna-parti sétány T2/32600

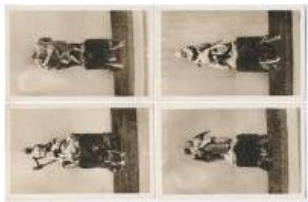

20360. \*\* Budapest V. Szabadság tér, Trianon sz 9000



20361. ☒ 1939 Budapest V . Hotel Continental T2/3 2200



20362. ☒ 1941 Budapest V . Hotel Continental T2/3 2200

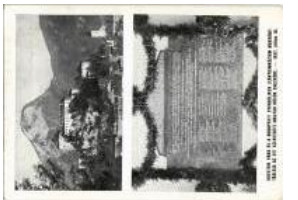

20363. \* 1937 Budapest V . Az Evangélikus lea T2 2200



20364. ☒ 1910 Budapest V . Szabadság tér, villa T32600



20365. \*\* Budapest V. Trianoni országzászló, T2 2600



20366. ☒ 1907 Budapest V . Markó utca, M. ki T2/3 2400



20367. ☒ 1900 Budapest V . Igazságügyi palota, T31000



20368. \*\* Budapest V. Dunai látkép, Lánchíd, T2 2400



20369. \* Budapest V. Parlament, belső. Gárdon T2 2000



20370. \* 1903 Budapest V . Országház, Parlam T3 1000



20371. \*\* Budapest V. Szabadság tér, Café T2/3 4000



20372. ☒ 1943 Budapest V . M. kir. áll. Berzse T2/3 1600



20373. ☒ 1898 (Vorläufer!!) Budapest V. Ország T21200



20374. \* Budapest V. Országház, uszályok (Rb T3 1000



20375. \*\* Budapest V. Országház, képviselőh T1 1200



20376. ☒ 1897 (Vorläufer) Budapest V. Ország T2/31400



20377. \*\* Budapest V. Országház, belső, dísz T1 1000



20378. ☒ Budapest V. Váci körút, Bazilika - 2 db r 1600



20379. \*\* Budapest V. Igazságügyi palota, né T2/33000



20380. ☒ 1909 Budapest V. I. Andrassy út, villa T2/31600



20381. \*\* Budapest VI. Beřlini tér a Teréz körút T31600



20382. ☒ 1899 Budapest V. I. Andrassy út, üzlete T32600



**Weboldalunkon a zárás pillanatáig licitálhat és követheti tételei állását!**



20383. \*\* Budapest VI. P árisi Nagyáruház u T2/32600



20384. ☒ 1914 Budapest V I. Párisi Nagyáruház T2/32600



20385. \*\* Budapest VI. Fa sori Evangélikus G T2/32600



20386. \* Budapest VI. Gáb or Fiúnevelő Intéze T2/32200



20387. ☒ 1903 Budapest V I. Andrassy út vége T2/33000



20388. ☒ 1909 Budapest V I. Andrassy út (EK) T2/31000



20389. ☒ 1905 Budapest V I. Nyugati pályaudv T2/33000



20390. \* Budapest VI. Erns t Múzeum, Árpád-há T3 1600



20391. ☒ 1953 Budapest V I. Petőfi-ház, a Land T2 1600



20392. ☒ 1927 Budapest V I. Nyugati pályaudva T2 2200



20393. \*\* Budapest VI. Sz ony borpince a H T2/3 1000



20394. ☒ 1929 Budapest V I. Berliini tér, Nyugati T2 1400



20395. ☒ 1915 Budapest V I. Andrassy út, villam T22000



20396. ☒ 1925 Budapest V II. Erzsébet körút, T2/3 1600



20397. ☒ 1909 Budapest V II. Dr. Batizfalvy-fé T3/4 7000



20398. ☒ Budapest VII. Te réz körút, villamoso T2/32000



20399. \*\* Budapest VIII. C orvin áruház, villamo T12200



20400. ☒ 1900 Budapest V III. Kerepesi út és J T2/32000



20401. ☒ 1901 Budapest V III. Kerepesi út (Rá T2/31400



20402. ☒ 1911 Budapest V III. M. kir. Honvéd T2/3 2600



20403. \* Budapest VIII. Józ sefváros, templom, v T31600



20404. \*\* Budapest VIII. E zredéves Országos K T41800



20405. \*\* ~1905 Budapes t VIII. M. Kir. Honvéd T37000

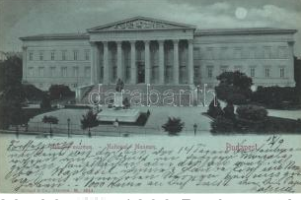

20406. ☒ 1898 Budapest V III. Nemzeti Múzeum T21000



20407. \* 1907 Budapest V III. Erzsébet körút, B T3 1400



20408. ☒ 1911 Budapest V III. Spolarich Nagy T2/3 6000



20409. ☒ 1940 Budapest V III. Rákóczi út, villa T2/32800



20410. \* 1932 Budapest V III. József körút, vil T2/3 2000

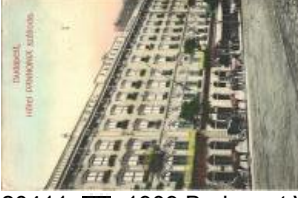

20411. ☒ 1909 Budapest V III. Pannónia szálló T2/32200

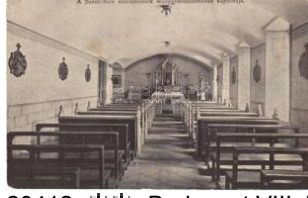

20412. \*\* Budapest VIII. M ikszáth Kálmán tér, S T31200



20413. \*\* Budapest IX. Kl ein János Arany Ang T11600



20414. ☒ Budapest IX. Dun aparti teherpályaud T3 12000





20415. ☒ 1909 Budapest I. X. Ferenc József h T2/32600



20416. \* 1917 Budapest IX. . Ferenc József ho T2/3 2600



20417. \* Budapest IX. Fere ncváros, Seemann T2/36000



20418. \*\* Budapest IX. N épüliget, szánkó-vas T2/33000



20419. ☒ 1905 Budapest IX . Népliget, Sporttel T2/3 3800



20420. ☒ 1904 Budapest IX . Dunai részlet az E T2/3500



20421. ☒ Budapest XI. Gel lért-hegyi barlang, T2/32000



20422. ☒ 1912 Budapest X I. Gellért-hegy, Baló T2/31200



20423. \* Budapest XI. Kilátás a Szent Gellért T3/4 1000



20424. \*\* Budapest XI. Sa shegy, IV. Károly k T2/32600



20425. ☒ 1899 Budapest X I. Gellért-hegy, rakp T2/32600



20426. \* Budapest XI. Gell ért-hegy, Kelenhegyi T34800



20427. \*\* Budapest XI. G ellért-hegy, Lázár villa T11400



20428. \*\* Budapest XII. Z ugliget, Budakeszi T2/3 6000



20429. \*\* Budapest XII. F arkasvölgy, Ördögör T1 2600



20430. ☒ 1912 Budapest X II. Svábhegy. TCV ca T31200



20431. \*\* Budapest XII. K íssvábhegyi Interná T2/32400



20432. ☒ 1932 Budapest X II. János-hegy, Erzs T2/31000



20433. \*\* Budapest XII. C saba utca 11. Kam T2/31000



20434. ☒ Budapest XII. Ján oshegyi vendéglő k T2/31000



20435. ☒ 1934 Budapest X II. Zugliger, Kíltás T2/3 1000



20436. ☒ 1929 Budapest X II. János szanatóri T2/3 2600



20437. \*\* Budapest XII. K írándulás a Svábheg T46000



20438. \*\* \* Budapest X III. Dagály utcai Szabad 2000



20439. \* Budapest XIII. Ma rgitszigeti romok, tem T32200



20440. \* Budapest XIII. Ma rgitszigeti, Strobl kút. T3 1600



20441. ☒ Budapest XIII. Ma rgitszigeti kávéház T2/3 2600



20442. ☒ 1915 Budapest X III. Szent László Tá T2/32600



20443. \*\* Budapest XIII. M argitszigeti, Palatinus T22200



20444. ☒ 1942 Budapest X IV. Rákosszentimre (? T2 2000



20445. ☒ Budapest XIV. Rá koszentimre (? pál T2/32000



20446. \*\* 1912 Budapest XIV. Rózsafüzér kirá T22600



**Rengeteg érdekes tétel az egyéb gyűjtési területek anyagában!**



20447. ☒ 1914 Budapest XIV. Rákospalota, D T2/33600



20448. ✱ 1933 Budapest X IV. Rákospalota, Bo T2/3 2600



20449. ☒ 1907 Budapest X IV. Városligeti rész T2/32600



20450. ☒ 1916 Budapest X IV. Erzsébet Nőiskola T3 1000



20451. ☒ 1908 Budapest X IV. Városliget, Wamp T21000



20452. ☒ 1901 Budapest X IV. Múcsarnok. Diva T3 1000



20453. ☒ 1899 Budapest X IV. Iparcsarnok és T2/31000



20454. ☒ 1906 Budapest X IV. Városliget, Wamp T22000



20455. ☒ 1913 Budapest X IV. Amizóni ország T2/31000



20456. ☒ 1929 Budapest X IV. Amizóni ország T2/32200



20457. ✱✱ Budapest XIV. Városliget, Ezredéves T4 1800



20458. ✱✱ Budapest XIV. Városliget, Ezredéves T4 1800



20459. ✱ 1929 Budapest X IV. Hősök tere, Hősök T32600



20460. ✱✱ Budapest XIV. Városliget, a megvilág T31600



20461. ✱✱ Budapest XIV. Városliget, Bartha Mik T2 1600



20462. ✱✱ Budapest XIV. Városliget, Hősök te T2/3 2600



20463. ☒ 1907 Budapest X IV. Erzsébet Nőiskola T2/3 2600



20464. ✱✱ Budapest XIV. Zugló, Kovács Gyula v T23000



20465. ✱✱ Budapest XIV. Széchenyi strandfürdő T12400



20466. ✱ 1927-28 Budapest XV. Pestújhely, A T2/3 2000



20467. ✱ Budapest XV. Rákospalota, Új evangélikus T21600



20468. ☒ Budapest XV. Rákospalota, Városháza T2/31600



20469. ☒ 1941 Budapest X V. Rákospalota, Vá T2/32600



20470. ☒ 1943 Budapest X VI. Rákosszentmihály T2/32600



20471. ☒ 1910 Budapest X VI. Mátyásföld, re T3/412000



20472. ✱ Budapest XVI. Rákosszentmihály, ló T1/2 4000



20473. ☒ 1954 Budapest X VI. Cinkota, gyógyszer T2800



20474. ✱✱ Budapest XVI. Rákosszentmihály, E T2/36000



20475. ☒ 1902 Budapest X VI. Mátyásföld, Kra T2/35500



20476. ☒ 1928 Budapest X VI. Rákosszentmihály T2/33600



20477. ✱✱ Budapest XVI. Rákosszentmihály, T T2/33600



20478. ☒ 1908 Budapest X VI. Rákosszentmihály T2/33000





20479. ☒ 1940 Budapest X VI. Rákosszentmihály T3 1600



20480. ✳ 1900 Budapest X VI. Rákosszentmihály T3 5000



20481. ☒ 1905 Budapest X VI. Rákosszentmihály T3 6500



20482. ☒ 1899 (Vorläufer) Budapest XVI. Mát T2/3 5500



20483. ☒ 1935 Budapest X VI. Mátásföld, rep T2/3 2600



20484. ☒ 1913 Budapest X VI. Mátásföld, Ká T2/3 4600



20485. ☒ 1942 Budapest X VI. Rákosszentmihály T2 4600



20486. ☒ 1933 Budapest X VI. Mátásföld, rep T2/3 3000



20487. ☒ 1908 Budapest X VI. Mátásföld, Szó T2/3 5500



20488. ✳ 1927 Budapest X VI. Mátásföld, Mát T2 1400



20489. ☒ 1911 Budapest X VI. Mátásföld, Nagy T4 1600



20490. ☒ 1940 Budapest X VI. Rákosszentmihály T2/3 2600



20491. ☒ 1911 Budapest X VI. Rákosszentmihály T2/3 11000



20492. ☒ 1916 Budapest X VI. Rákosszentmihály T2 2800



20493. ☒ 1928 Budapest X VII. Rákoshegy, Pap T2 1200



20494. ☒ 1905 Budapest X VII. Rákoskeresztúr T2/3 5500



20495. ☒ Budapest XVII. Rákoscsaba, vasút T2/3 3200



20496. ☒ 1937 Budapest X VII. Rákoshegy, Erdő T4 1600



20497. ☒ 1934 Budapest X VII. Rákosliget, Szen T3 1600



20498. ✳✳ Budapest XVII. Rákoscsaba, Község T2 1600



20499. ✳✳ Budapest XVII. Rákoshegy, mozaik T2 1600

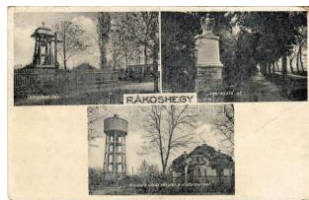

20500. ☒ 1940 Budapest X VII. Rákoshegy, Tem T3 1600



20501. ✳ 1925 Budapest X VII. Rákosliget, Hőső T3 2600



20502. ✳ Budapest XVII. Rákosliget, Hősök szó T2 2600



20503. ✳✳ Budapest XVII. Rákoscsabaújtelep, T1 2600



20504. ✳ Budapest XVIII. Pestszentlőrinc, Pus T2/3 11000



20505. ✳ 1908 Budapest X VIII. Pestszentlőrinc T2/3 8000

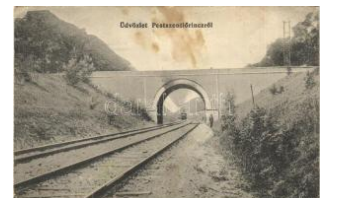

20506. ✳ 1917 Budapest X VIII. Pestszentlőrinc T2/3 5500



20507. ☒ 1942 Budapest X VIII. Pestszentlőrinc, T2 3000



20508. ✳✳ Budapest XVIII. Pestszentlőrinc, Pus T2 2000



20509. ✳✳ Budapest XVIII. Pestszentlőrinc, Repülőtér, repülőgé T3 3200



20510. ✳✳ Budapest XVIII. Pestszentlőrinc, P T2/3 2600



## Rengeteg érdekes tétel az egyéb gyűjtési területek anyagában!



20511. \*\* Budapest XVI. Pestszentlőrinc, T2/3 **2600**



20512. \* Budapest XVIII. R. reptűtér, állomás é T2/3**2600**



20513. \*\* Budapest XIX. K. ispest, Allami Munká T2**3800**



20514. \*\* Budapest XIX. K. ispest, Papp József T2 **1400**



20515. \*\* Budapest XIX. K. ispest, Hősök szobra T2**2000**



20516. ☒ 1943 Budapest X. IX. Kísepest, Ország T2/3**2600**



20517. \* 1942 Budapest X. IX. Kísepest, Templom T2**2600**



20518. \* 1930 Budapest X. X. Pestszenterzséb T2/3**1600**



20519. ☒ 1937 Budapest X. X. Pestszenterzsébe T3**1600**



20520. \*\* Budapest XX. P. estszenterzsébet, T2/3 **2400**



20521. ☒ 1941 Budapest X. X. Pestszenterzséb T2/3**2600**



20522. \*\* Budapest XX. P. estszenterzsébet, T2/3 **2600**



20523. \*\* Budapest XX. P. esterzsébet-Csepeli T1 **2000**



20524. ☒ 1940 Budapest X. X. Pestszenterzsébe T2**2000**



20525. ☒ Budapest XX. Pe. stszenterzsébet, P T2/3 **1200**



20526. ☒ 1910 Budapest X. X. Pestszenterzséb T2/3**4000**



20527. \* 1925 Budapest X. XI. Csepel, Vas és ré T2**2600**



20528. ☒ 1968 Budapest X. XI. Csepel, Nemze T2/3**2000**



20529. \*\* Budapest XXI. C. sepel, Városháza, T2/3 **1600**



20530. \* 1941 Budapest X. XI. Csepel, Kultúrház T2/3**1600**



20531. \* Budapest XXI. Cs. epel, Kultúrház (Rb T2/3**2200**



20532. \*\* Budapest XXII. Nagytétény. utca, tem T**1000**

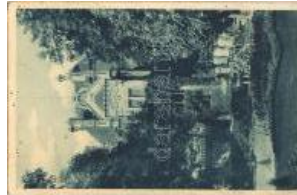

20533. \* Budapest XXII. Bu. dafok, Postás szan T2/3**1600**



20534. \*\* Budapest XXII. Budafok, Római ka T2/3**1600**



20535. ☒ 1918 Budapest X. XII. Nagytétény, C T2/3 **2600**

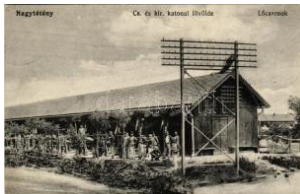

20536. ☒ 1914 Budapest X. XII. Nagytétény, C T2/3 **2600**



20537. ☒ 1915 Budapest X. XII. Nagytétény, C T2/3 **2600**



20538. ☒ 1917 Budapest X. XII. Nagytétény, C T2/3 **2600**



20539. ☒ 1916 Budapest X. XII. Budafok, M. kir. T3 **8000**



20540. ☒ 1941 Budapest X. XIII. Soroksár, Köz T2/3**2600**



20541. \*\* Buj, FMSZ (Föl. dmivesszövetkezet) ár T**1800**

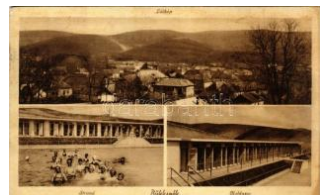

20542. ☒ 1943 Bükkszék, S. trand, fürdőzők, Kab T3 **1600**





20543. ☒ 1944 Bükkszék, Strand, nagymedenc T31600



20544. ☒ 1950 Bükkszentek ereszt, penziók (EK T2/31600



20545. ☒ 1934 Bükkszentlélek (Miskolc), Miskolc T2 2400



20546. ☒ 1937 Bükkszentlélek (Miskolc), Szen T2/32000



20547. ✱ Bükkzsérc, Szatmári római katolikus pü T21600

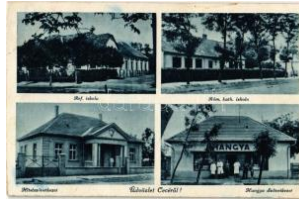

20548. ✱ 1942 Cece, Református iskola, Róm T2/3 1600



20549. ☒ 1912 Cegléd, Kossuth tér, Katolikus T2/31600



20550. ☒ 1917 Cegléd, Kossuth tér. Sárik Gyul T2 2000



20551. ✱✱ Cegléd, leporelólap, belül: Vasútá T2/32800



20552. ☒ Cegléd, zsinagóga, református és ág T2/34200



20553. ☒ 1937 Cegléd, Vasútállomás, Surányi T2 1600



20554. ☒ 1938 Celldömök, látkép, tér T2 T2 1400



20555. ☒ 1938 Celldömök, vasútállomás, Evan T31400



20556. ☒ 1944 Celldömök, látkép, Ság hegy, T3/4 1600



20557. ☒ Csákerény, Református templom, T2/3 1400



20558. ☒ Csehímdömlök (Vas), gyermeküdülő (M T800



20559. ☒ 1942 Csesznek, Kert részletek a Suly T21600



20560. ☒ 1942 Csesznek, vár. Frischmann D T2/3 1800

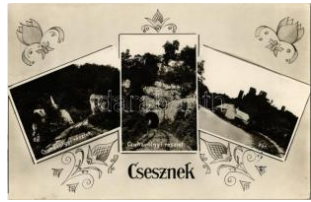

20561. ☒ 1931 Csesznek, Cuha-völgyi részlet, T2 1400



20562. ☒ 1947 Csesznek, várrom, látkép T2 T2 1600



20563. ☒ 1935 Csikóstóttó, Római katolikus T2/3 3000



20564. ☒ 1927 Csikóváralja (Pomáz), Gyopár T2/3 2400



20565. ☒ Csobánka, látkép, gémeskút T2 T2 1600

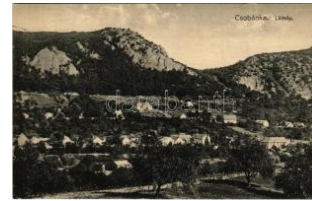

20566. ☒ 1932 Csobánka, látkép. Majer Jakab T2 2800



20567. ✱✱ Csobánka, Dérapatak. Gegess phot T3 1000



20568. ☒ Csobánka és Oszoly. Természetbará T2/31800



20569. ☒ 1908 Csongrád, az 1888. évi árvíz Cso T24200



20570. ☒ 1940 Csongrád, Hősök szobra, emlé T2/3 1600



20571. ✱ Csopak, Cilinger villa, Angol kisasszon T2 1600



20572. ✱ Csopak, látkép, Balaton penzió, szál T2/3 1600



20573. ☒ Csopak, út, látkép, Földműves Szöv T2/3 1600



20574. ✱✱ Csopak, Ranold kastély. Képzőművé T 800



**Weboldalunkon a zárás pillanatáig licitálhat és követheti tételei állását!**



20575. ☒ 1905 Csorna, P  
alota sor, Klein Vilmo T23600



20576. ☒ 1941 Csorna, Ró  
mai katolikus temp T2/3 1600



20577. ☒ Csorvás, Község  
háza, Hangya Szöve T22600



20578. \* Csóvár, Csóvár v  
árának romjai. Ter T2/3 3000



20579. ☒ Csurgó, Somogy  
csurgó; Meller-kas T1/2 3200



20580. \*\* Dab (Dömsöd),  
Jegyzői lak és közsé T31600



20581. ☒ 1944 Debrecen, F  
erenc József út, vil T2/3 1600



20582. \*\* Debrecen, Refo  
rmátus nagytemplom T2/31600



20583. ☒ Debrecen, Reform  
átus nagytemplom T3/4 1600



20584. ☒ 1904 Debrecen, S  
imonffy utca, Varay T2/33800



20585. ☒ 1918 Debrecen, V  
árosi színház. Vasút T3 1600



20586. \*\* Debrecen, Fere  
nc József tér, villam T2/31600



20587. \*\* Debrecen, látké  
p, Fő utca, üzletek, a T21800



20588. \*\* Debrecen, Egye  
temi sebészeti klinika T11800



20589. \* 1915 Debrecen, P  
iac utca, templom, lo T22800



20590. ☒ 1939 Debrecen, C  
sónakázó tó (fl) T2 T2/3 1600



20591. ☒ Debrecen, M. kir.  
gazdasági akadémia T31600



20592. ☒ Debrecen, Nagyve  
rdei csónakázó tó. \*E T31600



20593. ☒ 1943 Debrecen, M  
. kir. Tisza István Tu T2 1800



20594. ☒ 1940 Debrecen, R  
eformátus püspöki p T2 2200



20595. \*\* Debrecen, Nép  
viseletes leporello s: T3 1000



20596. ☒ 1929 Debrecen, A  
rany Bika nagyszá T2/3 1800



20597. \* Debrecen, reform  
átus kistemplom s: T2/3 1200



20598. ☒ 1908 Debrecen, I  
óversenypálya, lóver T33000



20599. ☒ 1940 Debrecen, s  
trandfürdő (EB) T3 T3 800



20600. ☒ Debrecen, Svetits  
leánynevelő intézet T21800



20601. ☒ 1929 Debrecen, P  
énzügyi palota T2 T2 1800



20602. \*\* Debrecen, Leve  
les csárda kerthelyis T2 1800



20603. \* Debrecen, Püspö  
ki palota, tér, piac, vi T21000



20604. ☒ 1924 Debrecen, P  
ályaudvar, vasútáll T2/3 1600



20605. \*\* Debrecen, Nag  
yerdei városi fürdő, f T3 1600



20606. ☒ 1932 Debrecen, N  
agyerdei városi fürdő T31600





20607. \* 1940 Debrecen, köztemető, főbejárat T4 1600



20608. \*\* Debrecen, Déry múzeum (gyűrődés T3 1600



20609. ☒ 1902 Debrecen, N agytemplom, piac. T2/3 1800



20610. \*\* Debrecen, Debreceni Egyetem, köz T2 1600



20611. ☒ 1938 Debrecen, R eformátus kistemp T2/3 1600



20612. ☒ 1924 Debrecen, R eformátus Nagytem T2/3 1600



20613. \* Debrecen, Első T akarékpenztár palotá T3 1600



20614. ☒ 1929 Debrecen, V árosi színház. Az O T2/3 1600



20615. \* 1934 Debrecen, N agyerdő, gyerekek T2/3 1600



20616. \*\* Debrecen, Nag yerdei városi fürdő T2/3 1600



20617. \*\* Debrecen, Nag yerdei városi fürdő T2/3 1600



20618. \*\* Debrecen, Nag yerdei városi fürdő T2/3 1600



20619. \*\* Debrecen, Szent Anna templom fre T2/3 1600



20620. \*\* Debrecen, Déry Múzeum, japán váz T3 1600



20621. ☒ 1934 Debrecen, D éri Múzeum - képesl T3 1600



20622. \*\* Debrecen, Nag yerdei fasor, villamos T3 1600



20623. \* Debrecen, Ferenc József út (vágott / c T4 1600



20624. ☒ 1942 Debrecen, H otel Arany Bika szá T2/3 1600



20625. ☒ 1938 Debrecen, T isza István Tudom T2/3 1600



20626. ☒ 1932 Debrecen, V árosi színház. Az Or T3 1600



20627. \*\* Debrecen, Aran y Bika szálloda, villa T2 1600



20628. ☒ 1934 Debrecen, R eformátus nagytemp T2 1600



20629. ☒ 1926 Debrecen, F erenc József út, vil T2/3 1600



20630. \* Debrecen, Reform átus nagytemplom é T2 1600



20631. \* Dejtár, Fő utca, R ómai katolikus tem T2/3 3000



20632. ☒ 1909 Diósgyőr (M iskolc), Vasgyár látké T2 2800



20633. \*\* Diósgyőr (Misko lc), látkép háttérbe T2/3 1800



20634. ☒ 1900 Diósgyőr (M iskolc), M. kir. vas T3/4 1000



20635. ☒ Diósjenő, vasútál lomás (EK) T2/3 T2/3 1000



20636. \* Dobogókő, Rendő rtiszi üdülő (Rb) T T2/3 1600



20637. \*\* Dobogókő, Do bogókő (Pilisszentke T2 2400



20638. ☒ 1920 Dobogókő, Dobogókő (Pilisszentk 2400



**Weboldalunkon a zárás pillanatáig licitálhat és követheti tételei állását!**

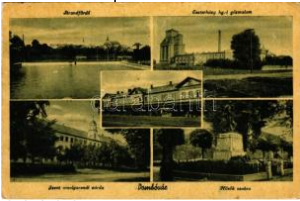

20639. ☒ 1944 Dombóvár, Strandfürdő, Est T2/3 1600



20640. ✱ Dombóvár, Jókai utca, üzletek (EK) T2/3 1600



20641. ✱✱ Dombóvár, Kosuth utca, László Vilém T2200



20642. ☒ Dombóvár, Fő tér, piac, Római katolikus T22800



20643. ☒ 1941 Dombóvár, Jókai utca, üzlet (fl) T2/3 1600



20644. ☒ 1930 Dombóvár, E házban született D T21800

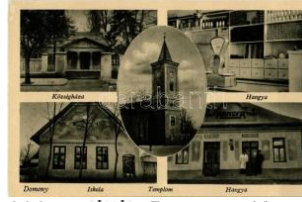

20645. ✱✱ Domony, Községi háza, iskola, templom T21600



20646. ☒ 1941 Dörög, Munkások otthona (EB) T3 T3 1600



20647. ✱✱ Dömös, látkép. Kiadja Szoboszlai S T2 1600



20648. ✱✱ Dömös, üdülő. Képzőművészeti Ala T3 1600



20649. ✱ Dömös, vízvesztés t. élen. photo (gyűród) T2/3 2400



20650. ☒ 1934 Dömsöd, Református templom T2/3 1600



20651. ✱ 1933 Drégelypalánk, Drégely vára, N T2/3 2000



20652. ☒ 1928 Dunaalmás, látkép a fürdő felé, T2 1800



20653. ☒ 1910 Dunaalmás, Fő utca, templom, K T2200



20654. ☒ 1940 Dunaalmás, Fő utca, Kénes str. T22000



20655. ☒ 1937 Dunaföldvár, kilátás a hídról. So T3 1600

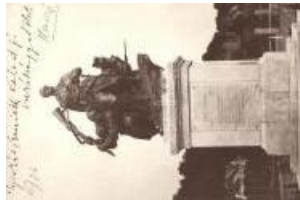

20656. ☒ 1928 Dunaföldvár, Hős emlékmű, hős T21800



20657. ☒ 1928 Dunaharaszti, Kossuth Lajos utca T2 5500



20658. ✱ 1930 Dunaharaszti, Kossuth Lajos utca T4 1600



20659. ☒ Dunakeszi-műhelytelep, a Magyar kir. T2/3 1800



20660. ☒ 1914 Dunakeszi, községi háza. Med T2/3 9000



20661. ☒ 1936 Dunakeszi, kibővített plébánia T32200



20662. ✱ Dunakeszi, Dunakeszi-műhelytelep; Ré T41600



20663. ✱ 1914 Dunakeszi, Dunakeszi-Alag vasúti T43200



20664. ✱ Dunakeszi-Alag, Evangélikus templom. T2 1600



20665. ✱ Dunakeszi-műhelytelep, lakótelep, Duna T300



20666. ☒ 1944 Dunakiliti, Római katolikus templom T2/3 2800



20667. ✱ Dunakiliti, Gróf Pálffy kastély, Római T2/3 1600



20668. ✱ Dunakisvarsány (Dunavarsány), Kossuth T4 1600



20669. ☒ 1941 Dunaszekcső, Községi háza, R T2/3 1600



20670. ☒ 1914 Dusnok, Fő utca, templom (kopo) T32800





20671. \*\* Écs, Nagyécs; Római katolikus p T2/3 2800



20672. \* 1941 Écs, Nagy-Écs, Nagyécs; látkép, T4 1600



20673. ☒ 1935 Edeleny, Co burg hercegi kastély T4 1600



20674. \*\* ☒ Eger, Ásatások, Pedagógiai főiskol 1400



20675. \*\* ☒ Eger, strandfürdő, minaret. Képzőm 1400



20676. ☒ 1939 Eger, Székesegyház, vár részle T2/31600



20677. ☒ 1908 Eger, vár. Bross kiadása + "E T2/32800



20678. ☒ 1915 Eger, látkép, minaret. England T2/3 1600



20679. ☒ 1936 Eger, Kossuth tér, piac, templom T2 1600



20680. \* 1915 Eger, Városháza, Lázár Jónás é T2 2800



20681. \*\* Eger, Koronaszálloda T1 T1 1800



20682. \* 1923 Eger, M. kir. főreáliskola T2 T2 2000



20683. \*\* Eger, Érseki líceum csillagvizsgáló t T1 1400



20684. \*\* Eger, Az egri sporttelep, humoros ké T2 1200



20685. \*\* Eger, Egri Irgalmassrend új kórháza. T2/3 2600



20686. ☒ 1939 Eger, várkapu T2 T2 1600



20687. ☒ 1913 Eger, Angoliskisasszonyok zárda T2 2000



20688. \* 1901 Eger, látkép, egri menyecske, m T4 2400



20689. \*\* Eger, Káptalan utca, Nemzeti Szálló T4 2400



20690. ☒ 1916 Eger, Török mecset. Özv. Wahl T2 2400



20691. ☒ 1916 Eger, Főszékesegyház, montá T2/3 2000

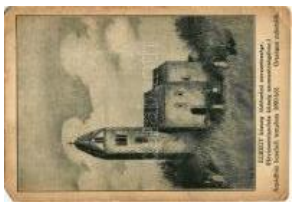

20692. \*\* Egri Hévíz, Árpád-házi királyok T4 1000



20693. ☒ Egyek, Újtelepi állami elemi iskola, Er T2 3200



20694. \*\* Endrőd (Gyomendrőd), Fő utca, R T2/31600



20695. ☒ 1939 Ercsi, Vasúttállomás, Cukorgyá T2/32400



20696. \*\* Erdő, II. Lajos király emlékmű, Török T3 1600



20697. \* 1938 Erdő, ház csa láddal, Pálfalvi pho T2/33000

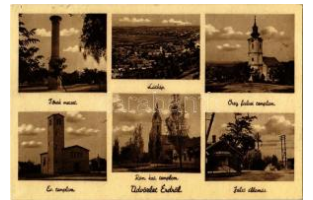

20698. ☒ Erdő, Török mecset, látkép, öreg falus T2/31600



20699. \* Érdliget (Érd), Kaoszinó étterem, strand T21600



20700. \* 1938 Erdőbénye gyógyfürdő, Alsó fen T3 1600



20701. \*\* Erdőbénye, Fő utca, Községháza, R T23000



20702. \* 1949 Erdőváros (Erdőkertes), Vasút T2/3 1600



## Havi két gyorsárverésünkre folyamatosan várjuk a beadásokat!



20703. \*\* Esztergom - 3 db régi városképes lap 2000



20704. \*\* Esztergom, látékép, Fürdő szálloda T2/3 1600



20705. ☒ Esztergom, Bazilika. Hunnia könyvtn T2/31800



20706. ☒ 1901 Esztergom, papnevelő Intézet. K T21600



20707. \*\* Esztergom, Mária szobor, bazilika T3/4 3000



20708. \*\* Esztergom, Esztergom-Kenyérmez T2/36000



20709. \* 1898 (Vorläufer!) Esztergom, Bazilika T2/3 5000



20710. ☒ 1915 Esztergom, kenyérmezői tábo T2/3 2600



20711. \*\* Esztergom, Kosuth utca, lovaskoc T1/22000



20712. \*\* Esztergom, Szent Benedek rendi Sz T2 1200



20713. \* 1927 Esztergom, Bazilika (EK) T2/3 T2/3 1600



20714. ☒ Esztergom-Tábor, laktanya T2 T2 3600



20715. ☒ 1909 Esztergom, Széchenyi tér, üzlet T2 4600



20716. ☒ 1928 Esztergom, Dunapartí részlet, B T2 2400



20717. ☒ 1937 Esztergom, Hotel Szent István f T2 1600



20718. ☒ 1909 Esztergom, téli látkép a hidda T2/3 3200



20719. ☒ 1905 Esztergom, Széchenyi tér, Szen T24000



20720. ☒ 1909 Esztergom, Bazilika a Szt. Gy T2/3 5500



20721. ☒ 1909 Esztergom, Ferenc József út, Ba T2500



20722. ☒ 1910 Esztergom, Széchenyi tér, baba T2 4800



20723. ☒ 1900 Esztergom, Bazilika este. Reg T2/3 2000



20724. \*\* Esztergom, Bazilika. Tatarék József T2 1000



20725. \* Farkaslyuk, Bányatelep, kápolna és T2/3 3000



20726. ☒ Fehérgyarmat, Gógyszertár T2 T2 4800



20727. ☒ 1910 Felsőcsüt, Községháza, Szőke L T2/38000



20728. \*\* Felsőgagy, Jéglyői lak T2 T2 1400



20729. ☒ Felsőgalla (Tatabánya), Vasútállomá T2/32400



20730. ☒ 1921 Felsőseged (Segesd), Kegyk T2/3 1600



20731. ☒ Fonyód, Balaton látképe a Kálvária- T2/3 1800



20732. \* Fonyód, Bélatelep vasútállomá (Rb) T T32000



20733. \*\* Fonyód-fürdő, S irány vendéglő (Rb) T2/32400



20734. ☒ 1934 Fonyód-fürdő, strandfürdő T2 T2 1800





20735. \* 1933 Fót, Római katolikus templom T2/3 1600



20736. \*\* Fót (Pest megye), Tanácsadó iroda T1 3200



20737. \*\* Fülöpszállás, Vasútállomás, Tó, h T2/3 1600



20738. \*\* Füzesabony, Szent János szobor, Pá T2 1600



20739. \* 1924 Füzesabony, Központi szálloda T2/3 2400



20740. 1916 Füzesabony, Községháza. Va T2/3 2400



20741. \* 1917 Füzesabony, Római katolikus tem T2400



20742. \* Füzesabony, Községháza. Vasúti leve T2 2600



20743. 1931 Gergelyiugrya (Vásárosnam T2/3 4400



20744. 1916 Gerjen, Mádi Kovács kastély. T2/3 3600



20745. \*\* Gödöllő, Petőfi tér, Városháza. Schm T2000



20746. 1928 Gödöllő, Ferenc József tér, szek T2 1800



20747. \*\* Gödöllő, Ferenc József téri HEV (H T2/3 1600



20748. \*\* Gödöllő, Királyi kastély főbejárata T 2 1600



20749. \* Görcsöny, Vasútállomás, gróf Benyó T3/4 6000



20750. 1928 Gyékényes, Dráva híd. Pranger Józse T2 2000



20751. 1939 Gyoma, Római katolikus temp T2/3 1600



20752. 1943 Gyoma, Római katolikus temp T2/3 1600

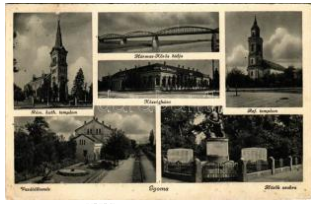

20753. 1941 Gyoma, vasútállomás, Római k T2/3 2000



20754. \*\* Gyopárosfürdő, fürdőzők, strand, De T1 2200



20755. 1940 Gyömrő, Gróf Pálffy Géza kas T2/3 1600



20756. \*\* Gyömrő, Gróf Teleky felső kastélya T 2 2200

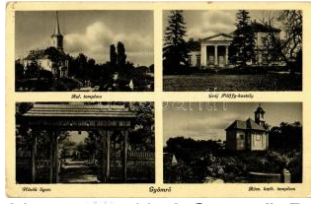

20757. 1942 Gyömrő, Református templom, T2/3 1400



20758. 1928 Gyöngyös, Haniz Imre tér, látkép - 2 db 2600



20759. \* 1928 Gyöngyös, Képzőművészeti Alap K 2400



20760. \*\* 1928 Gyöngyös, Képzőművészeti Alap K 2000



20761. \*\* 1928 Gyöngyös, Képzőművészeti Alap K 2200



20762. 1928 Gyöngyös, látkép T2 T2 3000



20763. \*\* Gyöngyös, Kazáni Szent Szűz (Kaz T2 1600



20764. \* Gyöngyös, Haniz Imre tér, automb T2/3 1600



20765. 1943 Gyöngyös, Nagytemplom, Fő T2/3 1400



20766. 1939 Gyöngyös, Postapalota (fa) T4 T4 1600



**Weboldalunkon a zárás pillanatáig licitálhat és követheti tételei állását!**



20767. ☒ Gyöngyöshermán (Szombathely), T2/3 **2800**



20768. ☒ Gyöngyöshermán, Községháza. Engel n T2/3 **1600**



20769. ☒ 1935 Gyöngyöshermán, Kaszinó, Dr. Kővágó kas T22000

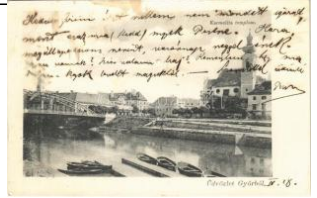

20770. ☒ 1905 Gyöngyöshermán, Karmelita templom, híd, T2/3 **2600**



20771. ☒ 1917 Győr, Vásártér. Vasúti levelez T2/3 **2400**



20772. ☒ Győr, Horgászegyesület kikötője, csó T2 **1600**



20773. ✱✱ Győr, Orsolya zárda. Weinstock E. 1 T21800



20774. ☒ 1930 Győr, Püspökvár, csónak kikötő T2/3 **1800**



20775. ☒ 1938 Győr, M. királyi áll. főreáliskola (f) T2/3 **1200**



20776. ☒ 1938 Győr, pályaudvar, vasútállomás T2/32800



20777. ☒ 1938 Győr, pályaudvar, vasútállomás, T22600



20778. ☒ 1958 Győr, Kazinczy Ferenc Leánygimnázium T31600



20779. ☒ 1912 Győr, M. királyi áll. főreáliskola T2 T2 **2400**



20780. ☒ Győr, Látókép és Roy szálló, kút, szöveg T22200



20781. ☒ 1911 Győr, Kisfaludy szobor T2 T2 **2400**



20782. ✱ Győr, GY.T.E. csónakház T2 T2 **1600**



20783. ✱✱ Győr, Duna-parti részlet az Elevátor T2 **1600**



20784. ✱✱ Győr, Virágpiac árusokkal, Kreszta T1/21400



20785. ☒ Győr, Horthy Miklós híd + 1943 VI. 18 T22000



20786. ✱✱ Győr, Kisfaludy Károly szobra, Birkom T21600



20787. ✱✱ Gyula, Állami elemi és polgári leányiskola T2/33600



20788. ☒ 1930 Gyula, házi családi csoportkép T2/33200



20789. ☒ 1916 Gyula, hölgy és kutyával. photo T2/31600



20790. ☒ 1915 Gyula, Körös-parti részlet, Róm T2/32800



20791. ☒ Gyula, Pénzügyigazgatóság palotája T22400



20792. ☒ Gyula, Református templom és mezeje T22400



20793. ☒ 1935 Gyula, Komló szálloda, üzlet (fa) T32800



20794. ✱ 1928 Gyula, Békés megyei Takarékpénztár T2 **1600**



20795. ☒ Hajdúnánás, Fő tér. Képzőművészeti T4 **1600**



20796. ✱✱ Hajdúnánás, Bocsikai Filmszínház, moz **2400**



20797. ☒ Hajdúszoboszló strand - 8 db régi képes **2400**



20798. ☒ Hajdúszoboszló strand - 8 db régi képes **2400**





20799. \* 📷 Hajdúszoboszló, strand. Képzőművé 2400



20800. \* 📷 Hajdúszoboszló, strand. Képzőművés 2400



20801. 📷 Hajdúszoboszló, strand. Képzőművésze 2400



20802. \* 📷 Hajdúszoboszló, strand. Képzőművés 2400



20803. \*\* 📷 Hajdúszoboszló, strand, hősi emlék 2000



20804. \* 📷 Hajdúszoboszló, strand, utca. Képzőm 2400



20805. \* 📷 Hajdúszoboszló, strand. Képzőművés 2000



20806. \* 📷 Hajdúszoboszló, strand. Képzőművés 1600



20807. \* 📷 Hajdúszoboszló, strand. Képzőművészeti 1200



20808. 📷 1943 Hajdúszoboszló, Gyógymeden T2/3 2000



20809. 📷 Hajdúszoboszló, Hajdú megyei Taka T2/3 3600



20810. 📷 1933 Hajdúszoboszló, Strandfürdő, T2/3 2800



20811. 📷 1943 Hajdúszoboszló, a fürdő bejárata T2/3 1600



20812. 📷 1950 Hajdúszoboszló, Szabadtéri m T2/3 1600



20813. \*\* 📷 1941 Hajdúszoboszló, Gyógyfürdő, fű T2 1600



20814. 📷 1954 Hajdúszoboszló, strand, fürdőz T2/3 1600



20815. 📷 Hajmáskér, Parancsnoksági épület. T2/3 1800



20816. 📷 1929 Harkányfürdő, Gyógyterem (E T2/3 1600



20817. \* 📷 Harkányfürdő, sétány a gyüdi kilátóval T3 1600



20818. 📷 1927 Harkányfürdő, Gyógyterem, cu T2/3 1000



20819. 📷 1942 Hata, Hájóállomás, utca, auto T2/3 2600



20820. 📷 1902 Hatvan, Graßalkovich kastély. H T2 2000



20821. 📷 1940 Hatvan, Graßalkovich (báró Hat T2 1600



20822. 📷 1942 Hatvan, Horváth Mihály út, Já T2/3 1600



20823. 📷 1916 Hatvan, Graßalkovich kastély. T2/3 1600

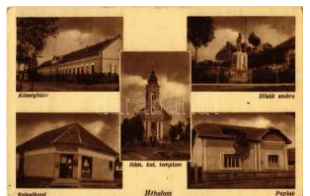

20824. \* 📷 Héhalom, Községháza, Hősök szobr T2/3 1600



20825. 📷 Hejőkeresztúr, Görögkatolikus elemi é T2 2200



20826. 📷 Herend, Steiner Sámuel vendéglője, é T2 4400



20827. \*\* 📷 Hévíz, Fürdőház. Marton Mór kiad T2/3 1200

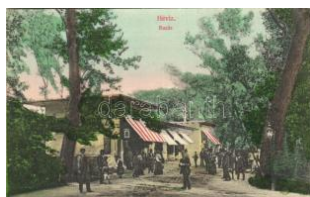

20828. \*\* 📷 Hévíz, Bazár, üzletek. Marton Mór k T2 7000



20829. 📷 1929 Hévíz, Friedrich Testvérek szá T2/3 2800



20830. 📷 1928 Hévíz-gyógyfürdő, Nyirády vill T2/3 2000



**Kérjük telefonos és írásbeli ajánlatait időben adja le!**



20831. ☒ Hévíz, Magyar Posta és Távirada altisz T22400



20832. ✱ Hódmezővásárhely, Kútvolgyi szanatórium T2 1200



20833. ☒ 1940 Hódmezővásárhely, Erzsébet k T2/31800



20834. ☒ Hódmezővásárhely, Népbank székház T21800



20835. ☒ Hódmezővásárhely, Andrassy utca, Sz T22000



20836. ☒ 1920 Hódmezővásárhely, Sétatér a ka T32800



20837. ☒ 1906 Hollóháza, Porcelán és Kerámia T29000



20838. ☒ Hollóstető (Bükkszentkereszt), Erdei p T31600



20839. ☒ Hont, látkép, kút, Hősök szobra, Ho T2/3 1200



20840. ✱ Horány (Szigetmonostor), Bejárata ho T2 1800



20841. ✱ 1931 Hort, Isteni megváltó leányai zár T3/4 1600



20842. ✱ Hortobágy - 4 db régi képeslap / 4 pre-19 1000



20843. ✱✱ Hortobágy, híd, birka itatás T1 T1 1200



20844. ✱ Hortobágy, csikósok, Bejárata ho T2 T2 1600

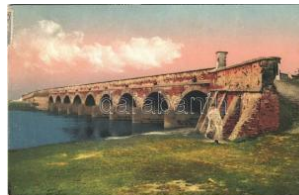

20845. ☒ 1922 Hortobágy, híd T2 T2 1600



20846. ✱✱ Hortobágy, tarka gulya T2 T2 1600



20847. ✱✱ Hortobágy - MÁV belföldi turisztikai r T22600



20848. ✱✱ Hortobágy, csikós, Rigler József Ede T22000



20849. ☒ 1918 Hortobágy, népviselet az ablakon T2 1600



20850. ✱ 1939 Hortobágy, csárda. Foto Dr. N T1/2 1600



20851. ☒ 1936 Hortobágy, csikós T2/3 T2/3 1200



20852. ✱✱ Hortobágy, este béd a Hortobágyon T2/31600

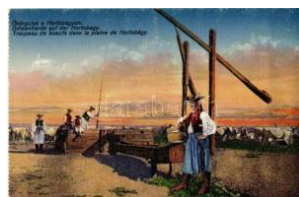

20853. ✱ Hortobágy, ökörgulya, gémeskút, mag T21600

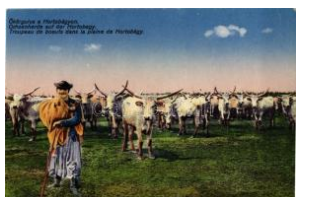

20854. ✱✱ Hortobágy, ökörgulya, magyar folkló T41000



20855. ✱✱ Hortobágy, esti hangulat a Hortobágy T21600



20856. ✱✱ Hortobágy, csikós idill a kútnál, mag T3 1600



20857. ✱✱ Hortobágy, hazafelé, magyar folkló T2/3 1600



20858. ☒ 1915 Hortobágy, ökörgulya itatása, T2/3 1600



20859. ✱ Hortobágy, juhnyáj itatása, magyar fo T2/31600



20860. ✱ Hortobágy, csikósok a hármaskútnál T2/3 1600



20861. ✱✱ Hortobágy. A Magyar Királyi Állam T1/2 1400



20862. ☒ 1909 Hortobágy, Csikósok a hortobágy T2 1600





20863. \*\* Igrici, Református templom, paplak T3 2800



20864. ☒ 1949 Irsa (Alberti rsa), Római katolik T2/3 2800



20865. ☒ 1943 Ják, apátsági templom főbejár T2/3 1600



20866. \* Jánoshalma, vasútállomás (EK) T2/3 T2/3 1600



20867. \* 1933 Jánoshalma, A világháborúban e T3 1200

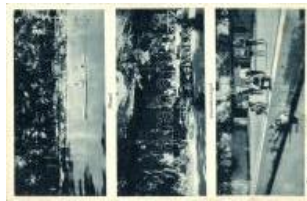

20868. ☒ Jászapáti, strand, vendéglő, kabin, T2/3 1800



20869. \* Jászberény, Úri utca, Weisz Lajos, S T2/3 2400



20870. \*\* Jászberény, M. kir. Mezőgazdasági T2/3 1600



20871. \*\* Jászfelsőszentgyörgy, Hitelszövetke T3 1600



20872. ☒ Jászfelsőszentgyörgy, Orvoslak és k T2/3 3600



20873. ☒ 1925 Jászfényszaru, Fő utca, Fogyas T3 2400

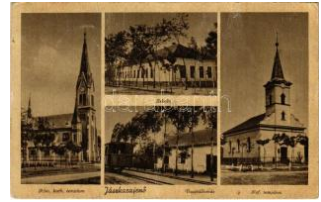

20874. \* 1949 Jászkarajenő, Római katolikus te T3 1600



20875. \*\* Jászkarajenő, utcakép, templom, ü T2/3 3200



20876. ☒ 1941 Jászkarajenő, látkép, templom T2/3 1600



20877. \* Jászladány, országos zászló, utca, 200 év T2 1800



20878. \* Jászladány, Római katolikus templom T2 1600



20879. \*\* Kál, vasútállomás (EB) T3 T3 4200

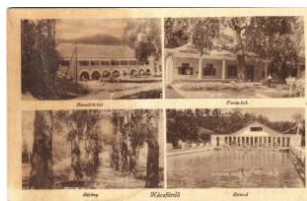

20880. ☒ Kács, Kácsfürdő, Benedek lak, Teréz T3 1600



20881. ☒ 1948 Kál-Kápolna, Római katolikus t T2/3 1400



20882. ☒ 1902 Kál, Kál; Kál-Kápolna vasútállomás T2 3800



20883. ☒ 1912 Kalocsa, Városháza, szálloda. T2/3 1600



20884. ☒ 1926 Kalocsa, látkép. Szeidler Aladár T2 1600



20885. \* Kalocsa, mozaiklap (EB) T3 T3 1600



20886. ☒ 1931 Kalocsa, Érseki Szent Kereszt k T2 2400



20887. \* Kápolna, Fő utca, üzlet. W. L. Bp. 55 T2/3 5500



20888. \*\* Kápolna, Római katolikus templom, T4 1600



20889. ☒ Kápolnásnyék, Városhídi nagy híd, De T3 1400



20890. \* Kaposvár, Városi színház. Gerő Zsig T2/3 1600



20891. ☒ 1915 Kaposvár, Hotel Korona szálloda T2/3 1600



20892. \* Kaposvár, park részlet és polgári fiúiskola T2 1200



20893. \*\* Kaposvár, város háza T1/2 T1/2 2000



20894. ☒ 1943 Kaposvár, Színház park T2 T2 1200



**Megnyílt megújult webshopunk! Folyamatosan bővülő kínálat!**



20895. ☒ 1921 Kaposvár, Református templom T2200



20896. ☒ Kaposvár, Zárda utca, borbély, fodrá T2/31800



20897. ✨✨ Kaposvár, Barakk részlet, laktanya T2/32200



20898. ✨ 1912 Kaposvár, Fő utca, Fekete Lajo T2/33200



20899. ☒ 1909 Kaposvár, Osztrák-magyar ban T2/32400



20900. ☒ 1915 Kaposvár, János utca, takarékpé T23400



20901. ☒ Kaposvár, Korona utca, Spitzer Sam T2/32400



20902. ☒ 1939 Kaposvár, Túrul szálló, Farkas T2/3 1800



20903. ✨✨ Kaposvár, Kossuth szobor. Weinstoc T11800



20904. ☒ 1918 Kaposvár, I. gazdasági palota T2 2200



20905. ☒ 1922 Kaposvár, I. gazdasági palota T2 2200



20906. ☒ 1918 Kaposvár, Szechenyi tér, Frank B T22400



20907. ✨ 1913 Kaposvár, E. rzsébet út, piac. va T2/32400



20908. ☒ 1899 Kaposvár, u. tcakep, Pollák József T2/32400



20909. ☒ Káptalanfüred (B. alatonalmádi), Mária T2 1600

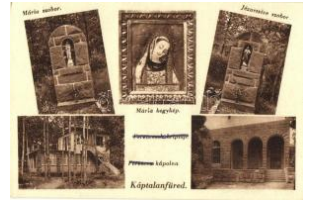

20910. ✨ Káptalanfüred (B. alatonalmádi), Ferenc T2 1600



20911. ☒ Káptalanfüred (B. alatonalmádi), Stra T2/31600



20912. ☒ 1938 Kárasz (B. aranya), látkép. Káras T41600



20913. ☒ 1943 Karcag, Szé. lmalom (r) T2/3 T2/3 5000



20914. ☒ Katymár, Kultúrház, utcakép T2 T2 2000



20915. ☒ Kecel, Községháza, Hősök ligete, R T2/33400



20916. ☒ 1932 Kecskemét, Múzeum (fl) T2/3 T2/3 1600



20917. ☒ 1915 Kecskemét, Rákóczi út, Löwy S T2 3000



20918. ☒ 1931 Kecskemét, Horthy Miklós refo T2 2200



20919. ☒ 1929 Kecskemét, Tisza István Kollég T2 2200



20920. ☒ 1935 Kecskemét, látkép, piac, zsina T2/32400



20921. ☒ 1905 Kecskemét, Városháza, piac. T2/32400



20922. ☒ 1900 Kecskemét, Városháza, Szenth T4 1600



20923. ✨ Kecskemét, Deák tér, Városháza, Poll T4 1600



20924. ☒ 1905 Kecskemét, Római katolikus e T2/32400



20925. ✨✨ Kecskemét, Bu. gac-pusztá, vezérb T2/31600



20926. ☒ 1941 Kelebia, na gyközség látképe, va T22200



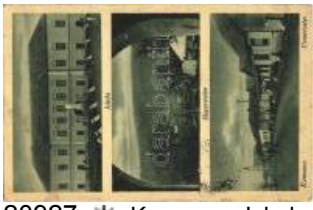

20927. \* Kémence, Iskola , hegy, utca. Hang T2/3 1600



20928. \*\* Kenderes, Római katolikus templom T3 1400



20929. \* Kenderes, Község háza, Római katoliku T21800



20930. 1916 Kenderes, Pádár Sándor háza (k T3 1600



20931. \* 1942 Kenderes, Község háza, Reformá T31600



20932. 1923 Keszthely, Festetics herceg pa T2/3 2000



20933. Keszthely, M. kir. állami polgári leán T2/33200



20934. \*\* Keszthely, mozaiklap. Vasvári József T41600



20935. 1927 Keszthely, Hullám szálloda. Ná T2/3 3200



20936. \*\* Keszthely, Fasor, sétány. Nádai Ig T2/3 2800



20937. 1918 Keszthely, Csonakázó egyet há T2/32800



20938. 1937 Keszthely, Hálázcserda, éttere T2/32800



20939. \*\* Keszthely, Karmelita templom és kolo T12000



20940. Keszthely, Balaton, Sziget fürdő, Hullá T22800



20941. \*\* Keszthely, Erzsébet királyné úti villa T2 1600



20942. Keszthely, gimnázium, Szentháromsá T2 3400



20943. \* 1920 Keszthely, csonakázók a Balaton T21200



20944. 1915 Keszthely, Ránolder intézet, be T2/3 2200



20945. 1914 Keszthely, Ránolder intézet, bel T2/3 2200



20946. 1914 Keszthely, Ránolder Intézet, bels T2 2200



20947. 1914 Keszthely, Ránolder intézet, be T2/3 2200



20948. 1901 Keszthely, Szentháromság szobo T41000



20949. 1905 Keszthely, Balatoni szigetfürdő T2/3 1600



20950. 1907 Keszthely, Kossuth Lajos utca, F T3 1600



20951. 1938 Keszthely, Fényes- és szigetfürdő T2/31400



20952. 1944 Keszthely, Andrássy tér, autom T2/3 2000



20953. \*\* Keszthely, Kétfág ú-hegy (Pilis), a Pr T2/3 2400



20954. Kisbárát (Győrújvár), Római katoli T2/3 2000



20955. Kisbér, M. kir. tejmunkás iskola, Va T2/3 5000



20956. \*\* Kisbér, Wenckheim kastély, Róma T2/3 1400



20957. \* Kisbér, Ménesparancsnoki lak, kastély T42800



20958. 1937 Kisbér, M. kir. Ménesparancsnok háza T2/3 2200



**Az árverési tételek színes képekkel a darabanth.com oldalon!**



20959. \*\* 1903 Kiscell, C  
ellődömök; Kálvária, T1 3000



20960. 1915 Kiskőrös, P  
etőfi szülőháza. Stet T2 2400



20961. \* 1932 Kiskőrös, Hő  
sök szobra, emlékmű T41600



20962. 1935 Kiskőrös, P  
etőfi Sándor szülőháza T2 1600



20963. 1915 Kiskunorozsma,  
Szélmalom, utcák T2/3 2200



20964. 1933 Kiskunféleg  
yháza, Városháza, T3/4 1600



20965. \* Kiskunfélegyháza  
, Római katolikus új T4 1600



20966. 1942 Kiskunféleg  
yháza, Városháza, T2/3 1600



20967. 1915 Kiskunhalas, Vár  
osháza, Ingusz Dáni T2 3200



20968. \*\* Kiskunhalas, Sz  
ilády Aron utca, refer T12200

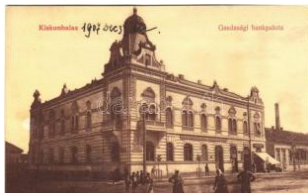

20969. 1907 Kiskunhalas  
, Gazdasági bankpal T2 1800



20970. \* Kiskunmajsa, Róm  
ai katolikus templó T2/3 1600



20971. \*\* Kistelek, utca, ü  
zlet. Aczél Albert k T2/3 4200



20972. \* Kisújszállás, látké  
p. Adler Alfréd fényk T4 1000



20973. 1933 Kisújszállás  
, látkép, Városháza, T2 2400



20974. 1932 Kiszombor,  
Római katolikus te T2/32400



20975. 1915 Kocsér, iskola, H  
ősök szobra, róma T2/3 2200



20976. \* Komló, Kultúrház,  
Villamos erőmű, U T2/31600



20977. \* Kópháza, Fő utca  
, plébánia udvar és T2/33000



20978. \* Kóspallag, utca. p  
hoto T2/3 T2/3 2400



20979. 1915 Körömend, Vida Jó  
zsef utca, üzlet, au T2/31400



20980. \* 1927 Köröshegy, B  
atthyány tér, piac, Ba T31600



20981. \*\* Köröshegy (Bal  
atonföldvár), Reform T2 1600



20982. 1931 Kőszeg, 60  
0 éves gesztenyefa T2/32400



20983. \*\* Kőszeg, Ferenc  
József katolikus főg T2 2200



20984. 1922 Kőszeg, Jé  
zus Szent Szive te T2/3 1000



20985. \* Kőszeg, Belváros  
i részlet, utca, kapu, T2 1600



20986. \* Kőszeg, Fő tér, te  
mplom, étterem. Ró T2/31600



20987. 1928 Kőszeg, Stá  
jérházak. Róth Jenő T22400



20988. 1937 Kőszeg, Gy  
öngyös-parti részlet T2 2400



20989. 1915 Kunbaja, Kultúrhá  
z, Római katolikus te T22000



20990. \* Kunhegyes, fogat  
hajtó verseny. Ifj. Vid T41000





20991. ☒ 1909 Kunhegyes, vasútállomás, gőz T2/3 2400



20992. \* 1938 Kunhegyes, Református templom, K T2/3 1400



20993. \* Kunhegyes, Református templom, K T2/3 1400



20994. \*\* Kunmadaras, Községháza, Reform T2/3 1400



20995. \*\* Kunszentmárton, László és Remény T4 9000



20996. ☒ 1941 Kunszentmiklós, vasútállomás, T2 1200



20997. ☒ 1935 Lajosmizse, Kultúrház, Római k T2 1600



20998. \*\* Leányfalu, Mikolaj ház, Kápolna té T1/2 1400



20999. ☒ 1913 Lébény, Árpád-kori római katol T2/3 2800



21000. \* 1950 Lenti, Kerka turbinamalommal, T2/3 1600



21001. ☒ 1918 Lepsény, Erzsébet szobor a Fő T2 2200



21002. \*\* Lillafüred, Anna cseppkőbarlang - 10 d 3600



21003. ☒ 1938 Lillafüred, Palota szálló és függő T2 1400



21004. ☒ 1933 Lillafüred (Miskolc), Palotaszálló T2/3 1600



21005. ☒ Lillafüred, Palota szálló a nagy víze T2/3 1400



21006. \*\* Lillafüred (Miskolc), Fehérvölgyi m T3 2800



21007. ☒ 1930 Lillafüred (Miskolc), Tó részlet, P T3 1600



21008. \*\* Lillafüred (Miskolc), Hotel Palota szá T2 1600



21009. ☒ 1934 Lillafüred (Miskolc), tó, Palota szá T4 1600



21010. \*\* Lillafüred (Miskolc), Palotaszálló. T2/3 2000



21011. ☒ 1916 Litke (Nógrád), Litkei népcso T2/3 1600



21012. ☒ 1940 Lőrinci, Hősök szobra, emlékm T2/3 1800



21013. \* Lőrinci, Községháza, Római katolikus T4 1600



21014. \* Ludány (Ludányháza), Római katolikus T3 1400



21015. ☒ 1925 Mád, Városháza T2 T2 2400



21016. ☒ Mád (Zemplén), Pongráci kaszinó, bels T3/4 3000



21017. ☒ 1939 Maglód, ágostai evangélikus T2/3 1200



21018. \*\* Magyaróvár, Mozsonymagyaróvár; Fő T2/3 2400



21019. \* 1928 Magyaróvár, Lajta részlet (Rb) T2/3 1800



21020. \*\* Magyarszék, Római katolikus templom T2 1600



21021. ☒ 1929 Magyarszentiván, Gusztávműv T2/3 3000



21022. ☒ 1949 Maklár (gyűrődés / crease) T3 T3 1600



Lindner és Kobra termékek teljes választékban megrendelhetők irodánkban vagy



21023. ☒ Makó, Megyeháza. Gaál László kora T2/31200



21024. ✳ 1929 Makó, Széchenyi tér, kerékpáros T31600



21025. ☒ 1942 Makó, Polgári leányiskola, Váro T2 1400



21026. ☒ 1928 Makó, vármegyei egyház. Weinstoc T1/21800



21027. ✳ Makó, M. kir. államrendőrség palotája T 22400



21028. ☒ 1939 Mándok, Római katolikus templom T2/3 1600



21029. ☒ 1939 Máriabesnyő (Gödöllő), Vasút T2/31600



21030. ✳ Máriabesnyő (Gödöllő), Kapucinus rend T31600



21031. ✳✳ Máriabesnyő (Gödöllő), Neszveda ve T22600



21032. ✳ 1906 Máriabesnyő (Gödöllő), kegytem T31400



21033. ☒ 1904 Máriabesnyő (Gödöllő), Besnyő T3 6000



21034. ✳✳ Máriagyűd (Siklós), Jubileumi kere T2/31000



21035. ☒ 1918 Máriagyűd (Siklós), kegytemplom T3 1000



21036. ☒ 1916 Máriagyűd (Siklós), kegytemplom T2/3 1600



21037. ✳ Máriagyűd (Siklós), Szent Ferenc kú T2/3 1600



21038. ☒ 1932 Máriagyűd (Siklós), látkép, ke T2/3 1600



21039. ✳ 1945 Máriagyűd (Siklós), látkép, keg T2/31600



21040. ☒ 1941 Máriagyűd (Siklós), Kegytemplom T2/31600



21041. ☒ 1931 Máriagyűd (Siklós), Fájdalmas T2/31600

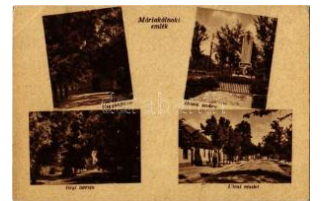

21042. ☒ 1944 Máriakálnok, Kegykápolna, Hó T2/3 1600



21043. ☒ 1911 Márianosztra, M. kir. állami női fe T22400



21044. ✳✳ Máriapócs, kegytemplom. photo T 2/3 1600



21045. ✳✳ Máriapócs, kegytemplom. Szent Ba T2 1600



21046. ☒ 1940 Máriapócs, Kegytemplom. lepore T21800



21047. ☒ 1940 Mátészalka, Magyar királyi állam T22400



21048. ☒ Mátra, patak. Szt. anek Ede photo (ra T2/31600



21049. ☒ 1939 Mátra, Kékes szálló, medence, T2/3 1600



21050. ✳ Mátraderecske, Kánás vára, Róma T2/3 2800



21051. ☒ 1928 Mátrafüred T2 T2 2000



21052. ☒ 1939 Mátrafüred (Gyöngyös), erdő rész T21600



21053. ☒ Mátrafüred (Gyöngyös), Magyar Nemz T22400



21054. ☒ 1933 Mátrafüred (Gyöngyös), Mária T2/3 1600





21055. ☒ 1932 Mátrafüred (Gyöngyös), Gyök T2/3 1600



21056. \*\* Mátrafüred (Gyöngyös), Máriácsk T2/3 2200



21057. ☒ 1932 Mátrafüred (Gyöngyös), A Cson T2 2400



21058. \*\* Mátraháza (Gyöngyös), Honvéd tiszt T2 2800



21059. ☒ 1950 Mátraháza (Gyöngyös), Reform T3 1600



21060. \*\* Mátraháza (Gyöngyös), Napsugár út T21600



21061. ☒ Mátraháza (Gyöngyös), Magyar Állam T2 1400



21062. \*\* Mátraverebély, Szentkúti kegytem T2/3 1600



21063. \*\* Mátraverebély, Szentkúti emlék, Jéz T21600



21064. \*\* Mátraverebély, Fogyasztási és érték T27000



21065. \*\* Mecsek, Vadvirágos Mecsek tája a T2/32400



21066. ☒ 1903 Mezőhegyes, csikóállás. Ausp T2/3 3000



21067. ☒ 1950 Mezőhegyes, Fő utca (EK) T2 T2/3 1600



21068. ☒ 1931 Mezőkövesd, Római katolikus te T22600



21069. ☒ Mezőkövesd, látkep, piac (EK) T2/3 T2/3 1600



21070. ☒ 1929 Mezőkövesd, Zárdaiskola, Róm T2 2400



21071. \* Mezőnyárad, Szécsényi intézet (szakadá T3 1000



21072. \* Mezőtúr, 1848-49-es honvédek, viha T3/42200



21073. \* 1914 Miklósi, plébánia, kert (gyűrődés T3 2800



21074. ☒ 1939 Mindszent, a Kurca torkolata. T2/3 1600



21075. ☒ 1914 Miskolc, utca, gyerekek. Grünw T2/3000



21076. ☒ 1935 Miskolc, Tiszai pályaudvar, vasú T3 1600

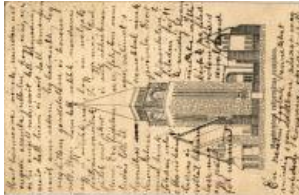

21077. ☒ 1930 Miskolc, Martintelepi (Martinke T2/3 2800



21078. ☒ Miskolc, Széchenyi utca, Merkl Gyul T2/3 2800



21079. \*\* Miskolc, Magyar Királyi Államvasú T2/3 1800



21080. ☒ 1919 Miskolc, Városháza tér, Megyeh T3 1600



21081. ☒ 1906 Miskolc, Háromi tó, csónak. Fa T2/31400



21082. \*\* Miskolc, Huszárlaktanya T2 T2 2000



21083. ☒ 1921 Miskolc, Gimnázium + cenzúra T2 T22600



21084. \*\* Miskolc, Erzsébet tér az Avassal téle T22000



21085. \*\* Miskolc, Lillafüred, Háromi tó, csó T2/3 2800



21086. \*\* Miskolc, M. kir. Állami közpince, pinc T22600



Kérjük telefonos és írásbeli ajánlatait időben adja le!



21087. \* Miskolc, Széchenyi utca, Langer Sám T23800



21088. ☒ 1908 Miskolc, Színház, Lövy József k T23600



21089. ☒ 1915 Miskolc, lát kép az Avasról, temp T22400



21090. ☒ Miskolc, Kazinczy utca, Megay Róbert T23800



21091. \*\* Miskolc, Búza tér, Új görög katolikus T13200



21092. \* Miskolc, Városi zeneiskola, Villamosan T22400



21093. ☒ 1930 Miskolc, Városház tér, érseki leá T22400



21094. \*\* Miskolc, Szere utca, parókia (fl) T2/33000



21095. \* Miskolc, Deák utca, Minorita templom, T22400



21096. \*\* Miskolc, Gimnázium, Vasúti Levelez T21000



21097. ☒ 1929 Miskolcplata, Görömbölytap T2/31800



21098. ☒ 1935 Miskolcplata, Görömbölytap T2/31600



21099. ☒ 1936 Miskolcplata, Görömbölytap T2/32000



21100. ☒ 1949 Mogyoróskő, Regéc vár romjai (g) T31600



21101. \*\* Mohácsi leány, folklór, Magyar Roto T21600



21102. ☒ 1941 Mohács, Ki rálly úti részlet az ú T2/31600



21103. ☒ 1935 Mohács, II. Lajos király emléko T2/31600



21104. \*\* Mohács, Belvárosi római katolikus T2/31600



21105. ☒ 1949 Mohács, Fő utca, Városi bérhá T2/32800



21106. ☒ 1930 Mohács, M. kir. vámor laktany T2/32200



21107. ☒ 1910 Mohács, hajóállomás, Bein és T2/33000



21108. \*\* Mohács, Sokác vízihordó leányok T22200



21109. \* 1935 Monok, Kosuth Lajos szülőháza T22200



21110. ☒ 1910 Monor, M. kir. polgári fiú és leány iskola T32400



21111. ☒ 1918 Monor, Közsegháza, járásbírósa T22800



21112. ☒ 1910 Monor, Kosuth tér, Somogyi P T2/3000



21113. ☒ 1938 Moson (Mosonmagyaróvár), S T2/31600



21114. \*\* Moson, Hősi emlékmű, Állami népisk T21200



21115. \*\* Mosonszentmiklós (Győr), Gróf W T2/34000



21116. ☒ 1932 Mőcsény, vitott közös legelő (g) T31600



21117. ☒ 1943 Nagybörzsöny, látkép, Hősök t T2/31600



21118. ☒ 1935 Nagycenk, Római katolikus te T2/31800





21119. ☒ Nagycsákány (Csákánydoroszló), Gr T3 1600



21120. ✳ 1934 Nagygyengcs (Gencsapáti), Szen T2/31400



21121. ☒ 1925 Nagykanizsa, Deák Ferenc tér, t T4 1600



21122. ☒ 1917 Nagykanizsa, Csengeri út, Ma T3/4 2800



21123. ✳ Nagykanizsa, Fő utca, templom, Milté T3 1600



21124. ☒ Nagykanizsa, Csengeri út. Vasúti Le T2/32800



21125. ☒ Nagykanizsa, Irredenta szobor T2 T2 1200



21126. ☒ Nagykanizsa, Fő tér, Felső templom T2/32600



21127. ☒ Nagykanizsa, Fő tér, Kohn L. Lajos T2/3 1800



21128. ☒ 1942 Nagykováta, Kőszégháza, Római T2/3 1400



21129. ☒ 1898 Nagykováta, Középpiac és Deák T2/32000



21130. ✳ Nagykováta, fenyv es részlet a Nagy T2/3 2000



21131. ☒ 1937 Nagykováta, Széchenyi fürdőker T2 1600



21132. ☒ 1911 Nagykováta, Református templ T2/3 3600



21133. ✳✳ Nagykováta, Nagykőrösi és Dunamell T2 1400



21134. ☒ 1928 Nagykováta, látkép (lyuk / hole) T 41000



21135. ☒ 1928 Nagykováta, Városi bérház, üzl T2/3 1600



21136. ☒ 1939 Nagymaros és Visegrád látkép T2/31600



21137. ✳ 1934 Nagymaros, Nagymaros és Vise T4 1600

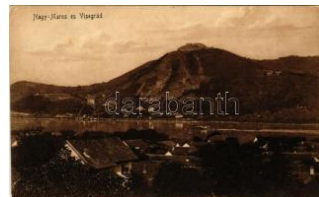

21138. ✳ 1907 Nagymaros és Visegrád, Duna T2/3 2800



21139. ☒ 1912 Nagymaros, látkép, templom, T2/3 2800



21140. ✳ 1908 Nagymaros és Visegrád, Duna, v T32800



21141. ✳✳ Nagyszénás, em lék a római katoliku T2/31600



21142. ✳✳ Nagyszokoly, K isvendéglő. Képzőműv T 800



21143. ✳✳ Nagyvisnyó, Református templom, T1/2 2000



21144. ✳ Nemesnádudvar, Községháza, Iskol T2/3 1600



21145. ✳✳ Nemesvis (Répcévis), Az 1848. évi T4 1600



21146. ✳✳ Nyáregyháza, Nyári kúria, kastély T2 T21400



21147. ✳ Nyáregyháza, Wekerle kastély, Manó T2/32800



21148. ✳ 1935 Nyergesújfalu, A Szalézi Intézet T3 1600



21149. ☒ 1942 Nyergesújfalu, Isteni Szeretet Le T3 1600



21150. ☒ Nyírábrány, Dessewffy kúria, kastély ( T3 2200



## Havi két gyorsárverésünkre folyamatosan várjuk a beadásokat!



21151. \*\* Nyírbátor, Minora templom a kolo T4 2800



21152. \* Nyíregyháza, Besenyeyi szobor, Div T1/2 2000



21153. ☒ 1907 Nyíregyháza, törvényszék. Pir T2/3 2400



21154. ☒ 1946 Nyíregyháza, Sóstó gyógyfürdő, T2 1800



21155. ☒ 1934 Nyíregyháza, Városháza, Feuer T2 2000



21156. ☒ 1915 Nyíregyháza, Fő tér, Városháza T2 2600



21157. \*\* Nyírtass, Thass; Gróf Vay kastély T2/3 5500



21158. ☒ 1922 Nyúl, Nyúlfa; Római katolikus T2/3 2800



21159. ☒ Ócsa, Református templom (Zsigmon T2 2000



21160. \*\* Ókány, Hősök szobra, emlékmű. p T2/3 3000



21161. \*\* Ókány, Hősök szobra, emlékmű. p T2/3 3000



21162. \*\* Orosháza, Főszolgabíróház. Demart T4 2400



21163. \*\* Orosháza, Taka rékpénztár, Posta T2/3 3600



21164. \*\* Orosháza, Kossuth tér, Alföld szállod T1 3400



21165. \* Ózd, részletek, vasgyár, vasút T2/3 1600



21166. ☒ 1942 Ózd, Sugár út, templom T2 T2 1800



21167. ☒ Ózd, evangélikus templom + ÓZD P T2/3 1800



21168. \*\* Ózd, Martin mű, kohótelep. Mácsay T2 3400



21169. ☒ 1936 Ózd, Vasgyári tisztító kaszinó, Hős T2 3800

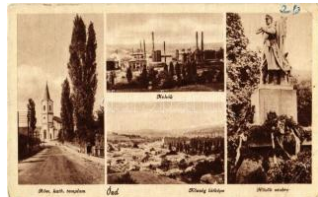

21170. \* Ózd, Római katolikus templom, kohók T3 1600



21171. ☒ 1932 Ócsa, Vas hid, Református te T2/3 2800



21172. ☒ 1940 Örkény, Római katolikus temp T2/3 1600



21173. ☒ 1912 Pánd, Fő tér (EK) T2/3 T2/3 3000



21174. \*\* Pannonhalma, Gyórszentmárton; A T3 1600



21175. \*\* Pannonhalma, Gyórszentmárton; T2/3 1600



21176. \*\* Pannonhalma, Gyórszentmárton T2 T2 2600



21177. ☒ 1930 Pannonhalma, Szökőkút a főpát T2 2800



21178. \* 1931 Pannonhalma, Fő apátság, udvar T2 2800



21179. ☒ 1941 Pannonhalma, Főapátság T2 T2 2800



21180. ☒ 1938 Pannonhalma, Gyórszentmárto T2/3 1600



21181. \* Pannonhalma, Gyórszentmárton; Vár, T3 1600



21182. ☒ 1924 Pápa, Református főiskola (EK T2/3 1600





21183. ☒ Pápa, Széchenyi tér, Református N T2/31600



21184. \* Pápa, Református nőnevelő intézet (Rb T31600)



21185. \*\* Parádfürdő, Vízesés az Ilona-völgy T1/21600



21186. \* 1935 Parád, Gyógyfürdő, strand. Rón T2/32200



21187. \*\* Parád, Parádi Üveggyár, üvegfúvás, T2 2600



21188. ☒ 1928 Parád-fürdő, Vadaskerti Mária T2/31000



21189. ☒ 1926 Parádfürdő, Vadászház T2 T2 2000



21190. \* 1929 Pásztó, Pályaudvar, vasútállomás T2/31400



21191. ☒ 1944 Pázmánd, Lyka kastély, Tó, Zs T2/31400



21192. ☒ 1917 Pécs, Kiss József-kilátó a Mis T2/3 2400



21193. \*\* Pécs, M. kir. do hánygyár. Schmeisz T3 1600



21194. ☒ 1938 Pécs, Üdülőszálló a Mecseken, h T41600



21195. ☒ 1940 Pécs, Székese gyház. Zsabokor T3 1600



21196. ☒ 1951 Pécs, Szent Mór Kollégium. T T3/4 1600



21197. ☒ 1943 Pécs, MÁV (Magyar Királyi Állam T3600)



21198. ☒ 1940 Pécs, Üdülőszálló a Mecseken (g T31600)



21199. \* Pécs, indóház, va sútállomás, villamo T2/31600



21200. ☒ 1938 Pécs, Székese gyház. Zsabokor T3 1600



21201. ☒ 1947 Pécs, Egyetemi Szent Mór Ko T3/4 1000



21202. ☒ 1931 Pécs, Múzeum a Mecseken (EK) T2/3 1600



21203. ☒ 1924 Pécs, Széchenyi tér, villamos, T2/3 1600



21204. ☒ 1911 Pécs, Városháza, Tauszig, Kem T2/31600



21205. ☒ 1917 Pécs, Vasútállomás, vonat. Va T2/32800



21206. \*\* Pécs, Ferenciek utca, gyógyszerár, T3 2400



21207. \* Pécs, Országzászló az Egyetem (E T3 2200)



21208. \*\* Pécs, Nemzeti ünnepség a Takaréknál T2 2800



21209. \*\* Pécs, Erzsébet tudományegyetem k T11600



21210. \* 1921 Pécs, Indóház, vasútállomás, v T2/32800



21211. \*\* Pécs, üdülőszálló a Mecseken (EK T2/31600)



21212. ☒ 1948 Pécs, Székese gyház + "10. hon T3 1600



21213. \* Pécs, látkép (fl) T3 T3 1600



21214. ☒ 1950 Pécs, mozaiklap (EK) T2/3 T2/3 1600



Lindner és Kobra termékek teljes választékban megrendelhetők irodánkban vagy

webol



21215. ☒ Pécs, üdülőszálló a Mecseken T2 T2 1600



21216. ✱✱ Pécs, Ciszterci a Rend Nagy Lajos g T11800



21217. ✱ Pécs, Szent Mór C ollegium. Ezüstös fő T3 1600



21218. ✱ Pécs, M. kir. Erzs ébet egyetem szemé T31600



21219. ✱✱ Pécs, Nemzeti színház "Mi nem é T1/2 1800



21220. ☒ 1917 Pécsvárad, Vasúti híd szenes T2/3 8000



21221. ☒ Péliföldszentkérészt (Bajót), a szent T3/4 2400



21222. ✱ 1939 Pétervárasára , Gróf Keglevich kas T2 2800



21223. ☒ 1939 Pétervárasára , Római katolikus t T2/3 1600



21224. ☒ 1906 Piliscsaba, látkép. Rigócz Józse T31600



21225. ☒ 1933 Piliscsaba, Klotild-liget. Hangy T3/4 1600



21226. ☒ 1910 Piliscsaba, látkép (EK) T2/3 T2/3 3200



21227. ☒ 1900 Piliscsaba, Pilis-Csaba; Józse T2/3 3600



21228. ☒ 1905 Piliscsaba, a táborba vezető út, T2 3200



21229. ☒ Piliscsaba, Klotild telep, villák, vasúti s T33000



21230. ☒ 1942 Pilisszentiván, látkép a Kálvária T2 2000



21231. ☒ 1922 Pilisszentiván, Szikárosi erdő T2/3 2400



21232. ✱ Pomáz, Gyopár Turista Egyesület Csik T31600



21233. ✱ Pomáz, Takarékpénztár. Fogasztás T2/33200



21234. ✱ Pomáz, Holdvilág-árok télen. photo (E T3 2400



21235. ✱ Pomáz, Óvoda, híd télen. photo (EK T2/3 3000



21236. ☒ 1906 Pomáz-Margitliget, Ötökárha T2/3 1800



21237. ✱ Pustaföldvár, Evangélikus templom, b T31600



21238. ✱ 1925 Pustahíd, Hídvég (Sarud); g T2 1200



21239. ☒ Pustaszabolcs, Hősök szobra, emlék T23000



21240. ☒ 1898 (Vorläufer) Pustavacs, Pusztia T2 3000



21241. ✱ 1944 Putnok, Városháza, üzlet, Rákóc T31600



21242. ☒ 1941 Rácalmás, Rezsűsek penzió rész T2 1800

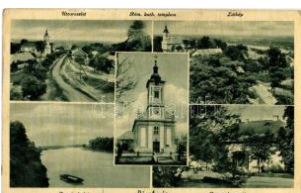

21243. ☒ Rácalmás, utca, Római katolikus te T2/3 1400



21244. ✱ Rácalmás, Kulcsnyaraló, Hajóállom T3/4 1600



21245. ☒ 1941 Rácalmás, Kulcsnyaraló, eve T3/4 1600



21246. ✱✱ Ráckeve, Szent János szobor, Árpád T22000





21247. ☒ 1940 Rajka, Köz  
ségháza, Zsilip (EB) T3 1600



21248. ☒ 1939 Rétság, M.  
kir. Csendőrlaktany T2/33200



21249. ☒ 1942 Rétság, látó  
ép, Hősök szobra, T2/32200



21250. ☒ Révfülöp, Gaál n  
yaráló, Kis otthon ny T2 1600



21251. ☒ Révfülöp, Kisotth  
on villa, Kultúrház és T21600



21252. ☒ Révfülöp, Kaszin  
ó épület és kultúrház T21600



21253. ☒ Révfülöp, Kisotth  
on villa, Kultúrház T2/3 1400



21254. ✱✱ Rum (Vas vm.),  
Posta, Földműves sz T21400



21255. ☒ 1943 Sajószentp  
éter, Református te T3/42200



21256. ☒ 1937 Sajóvámos  
, Hangya fogyasztá T2/32800



21257. ☒ 1929 Sajóvelezd,  
látkép. Hangya Fo T2/32800



21258. ☒ 1937 Salgótarján  
, Csendőrskola (kop T3 3200

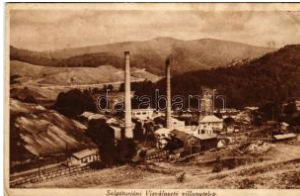

21259. ☒ 1934 Salgótarján  
, Vízválasztó villanyt T3 2800



21260. ☒ 1932 Salgótarján  
, Újváros, kaszárny T2/31000



21261. ✱ 1939 Sály, Róma  
i katolikus templom, T4 2200



21262. ☒ 1942 Sárobgárd,  
Római katolikus te T2/31400



21263. ☒ 1924 Sarkad, utc  
a, Polgári iskola, tem T32800



21264. ✱✱ Sarkad, Római  
katolikus templom, p T1 2200



21265. ☒ Sárospatak, Rákó  
czi vár. Vasúti leve T2/32600



21266. ☒ 1940 Sárvár, Hős  
ök szobra, emlékmű T3 2200



21267. ☒ Sásd, Római kato  
likus templom. Pich T2/32800

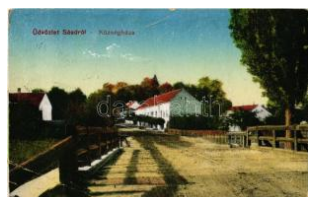

21268. ☒ 1921 Sásd, Köz  
ségháza. Schneider J T3 1600



21269. ☒ 1922 Sátoraljaújh  
ely, Honvéd huszá T2/3 2600

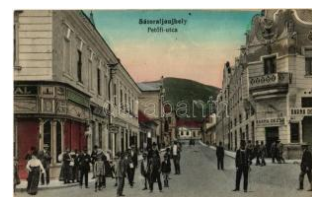

21270. ☒ 1915 Sátoraljaújh  
ely, Petőfi utca, Barn T23800

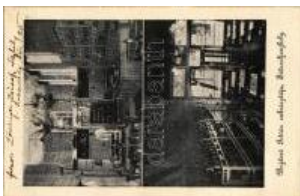

21271. ☒ 1925 Sátoraljaújh  
ely, Bujdosó István T2/33600



21272. ☒ 1932 Sátoraljaújh  
ely, Részletek a trian T22600



21273. ✱✱ Sátoraljaújhely,  
Fő utca, Szegő Sán T1 3000



21274. ☒ 1916 Sátoraljaújh  
ely, Fő utca, templ T2/3 1000



21275. ☒ 1944 Sátoraljaújh  
ely, Erzsébet kórház T2/31000



21276. ☒ 1935 Sellye, Róm  
ai katolikus templo T2/3 1600



21277. ☒ Sellye, gróf Drask  
ovich Iván kastélya T 22400



21278. ☒ 1942 Seregélyes  
, Római katolikus tem T3 1600



**Az árverési tételek színes képekkel a darabanth.com oldalon!**



21279. \* Seregélyes, Római katolikus plébánia T3/4 **1600**



21280. 1930 Siklós, vár T2/3 T2/3 **1600**



21281. 1930 Siklós, Városháza, üzletek. Cserni J T2/3 **1600**



21282. 1944 Siklós, Gyüdi út. Bartl Róbert k T2/3 **1600**



21283. 1923 Siklós, Pécsi utca, Fürst Gyula ü T3 **1600**



21284. 1928 Siklós, Pécsi utca, Takarékpénztár T2/3 **2800**



21285. 1917 Siklós, kilátás a várból (EK) T2 T2/3 **31000**



21286. 1918 Siklós, látvány p. Kürschner Mór k T4 **1000**



21287. 1918 Siklós, Pelikán szálloda. Kürschner M T4 **1400**



21288. \*\* Siófok, Balaton parti sétány. Új Idő T2/3 **32000**



21289. 1937 Siófok, étterem, belső + "1937 T2/3 **32800**



21290. \*\* Siófok, Sió folyó kikötője, evezős. B T2/3 **32000**



21291. 1943 Siófok, strandhoz vezető főút T2/3 **2000**



21292. \* Siófok, Strandfürdő, hidroplán T2 T2 **2000**

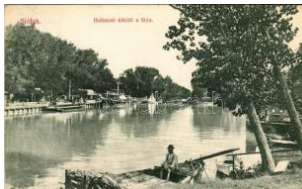

21293. Siófok, Halászi kikötő a Sión, gőz T2/3 **3000**



21294. \*\* Siófok, kikötő, Bross gőzös. Kamp T2/3 **32400**



21295. \*\* Siófok, Szikra üdülő. Művészeti Alko T2 **1200**



21296. 1908 Siófok, Sióparti részlet, halászon T3 **4000**



21297. 1928 Sirok, városm a törökasztallal T T2/3 **31600**



21298. \* Solt, híd, Fő utca, kastély, Fischer Dáv T2 **1400**



21299. \* 1927 Soltszentimre, plébánia, nagyve T4 **1600**



21300. 1942 Soly, Károlyi Antal vendéglője T2/3 **2400**



21301. 1936 Solymár, Rózsika-forrás. Gromm T2 **400**



21302. \* Solymár, Solymár történelmi emlékei. T2 **2800**



21303. \*\* Solymár, Várhegyi romok. Feltárta T2/3 **2800**

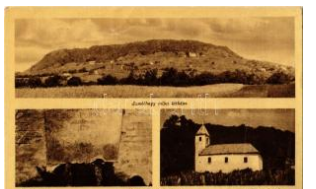

21304. \* Somló, Séd forrás, Szent Margit kápolna T3 **1600**



21305. 1928 Somoskőújfalu, Bazaltzúzó, Vas T3 **6000**



21306. \*\* Sopron, Városterőny. Lobenwein H T2/3 **1600**



21307. \*\* Sopron, Hűségkapu. Foto Diebold T2 **21600**



21308. \*\* Sopron, Kolostor utca, Neufeld Imr T2/3 **1600**



21309. \*\* Sopron, A régi vár falai. Schöberl Ant T2/3 **1600**



21310. 1930 Sopron, Várkerület, villamos, Dürbö T2/3 **3000**





21311. ☒ 1941 Sopron, a DTE (Dunántúli Tu T2/32400



21312. ☒ 1937 Sopron, a Magyar Ifjúsági Vörö T2/32400



21313. ✱✱ Sopron-Kőszegi Hegyvidék (Magy T2/32800



21314. ✱✱ Sopron, Várkerület, villamos, Lang T2/32800



21315. ✱✱ Sopron, A város történelmi és építészeti T1/22200



21316. ✱✱ Sopron, Deák tér T1 T1 2000



21317. ☒ 1930 Sopron, Várkerület, Pannónia sz T21800



21318. ✱✱ Sopron, 1848-1849 honvéd emlékszob T1 1400



21319. ✱✱ Sopron, Alsó Lővő utca. Monsberg T2/32600



21320. ☒ 1939 Sopron, Lővő szállók (EK) T2/ T2/3 1600



21321. ☒ 1941 Sopron, Károly-magaslat, kilátás T2/31600

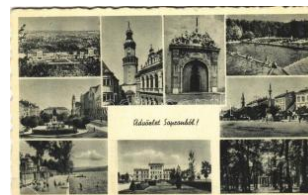

21322. ✱ Sopron, részletek (EB) T3 T3 1600



21323. ☒ 1908 Sopron, Deák tér. Kihajtható pan T22000



21324. ✱✱ Sopron, Városháza tornya. photo T1 T11600



21325. ☒ 1898 Sopron, Oedenburg; 300 év T2/33000



21326. ✱ 1917 Sopron, Várkerület, villamos, pia T3 1600



21327. ✱ Sopron, Alsó Lővő r utca. Piri Dániel k T2/31600



21328. ✱ 1943 Sopronbányai alva (Sopron), a ce T2/32800



21329. ✱✱ Sümeg, vár. Horváth Gábor kiadás T2/31600



21330. ✱✱ Sümeg, kilátás a várból. Horvát G T2/3 1600



21331. ☒ 1904 Sümeg, város, utca, üzletek. T2/3 6000



21332. ☒ 1943 Sümeg, vár, utca, Kisfaludy tér, T2 1800

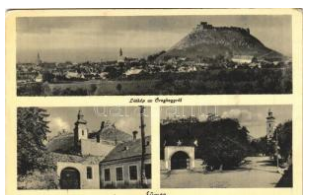

21333. ✱ 1951 Sümeg, látvány az Óreghegyről T2/3 1800



21334. ✱✱ Szabadbattyán, Török emlék, Róma T4 1600



21335. ☒ 1929 Szabadszállás, Református te T2/31600



21336. ✱ Szajol, Római katolikus templom, Kö T2/31600



21337. ☒ Szántód, Somostelepi részletek, nyara T21600



21338. ☒ Szántód, Balatonszántód; MEFHOS T2/31600



21339. ☒ Szántód, Balatonszántód; Balatoni na T2 1600



21340. ☒ Szántód, Balatonszántód; Tihany-szá T2 1600



21341. ☒ 1927 Szany, Római katolikus templom T2 2800



21342. ✱ Szarvas, M. kir. Kőözefokú Gazdasá T3/41600



## Havi két gyorsárverésünkre folyamatosan várjuk a beadásokat!



21343. \* 1943 Szarvas, E evangélikus ó-templom T31600



21344. \* Szarvaskő, várom . Fodor Imre kiadása T31600



21345. ☒ 1927 Szarvaskő, látkép + Postaüagnő T21800



21346. ☒ Szarvaskő, várom (EK) T2/3 T2/3 1600



21347. \*\* Szécsény, Római katolikus templom T1 2200



21348. \* 1909 Szécsény, Nagyszécsény; Róma T3 2800



21349. ☒ 1916 Szeged, Városháza (apró lyukak T41600



21350. ☒ 1915 Szeged, Városi színház (EB) T T3/41600



21351. \* 1923 Szeged, M. kir. állami felső iparis T41600



21352. ☒ 1914 Szeged, Széchenyi tér, Lányi Já T41600



21353. ☒ 1922 Szeged, Tisza-part, villamos T2 T2 1600



21354. \* 1917 Szeged, Újszegedi sétány, tem T2/31600



21355. ☒ 1925 Szeged, Klauzál tér és Kossuth T2/31600



21356. ☒ 1920 Szeged, Széchenyi tér, villamo T2/31600



21357. ☒ 1920 Szeged, Vasútállomás, villamo T2/32800



21358. \*\* Szeged, Pályaudvar belső része, v T2/32800



21359. ☒ 1907 Szeged, Kossuth Lajos szobor, G T2800



21360. \*\* Szeged, Kassó Vígadó mögötti paló T1/2 3000



21361. ☒ Szeged, Kossuth Lajos szobor leleple T2 3800



21362. \*\* Szeged, Ipari vásár sár reklámlapja, folkl T2 1200



21363. \* 1904 Szeged, Utászlaktanya. Lipsitz S T23200



21364. ☒ 1941 Szeged, Újszeged, Virághios T2/3 1800

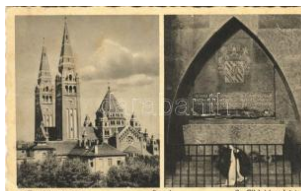

21365. ☒ 1942 Szeged, Fogadalmi templom, T2/3 1600



21366. ☒ 1947 Szeged, részletek (EK) T2/3 T2/3 1600



21367. ☒ 1950 Szeged, híd, Fogadalmi templom T2/31600



21368. ☒ 1938 Szeged, Fogadalmi templom a T2/31600



21369. ☒ Szeged, Fogadalmi templom, belső T2/3 1600



21370. \* 1921 Szeged, Új felső ipariskola (EK T2/31600



21371. \* Szeged, Csónakázó egylet, evezősök. T3 1600



21372. \* Szeged, Tisza-part (EM) T4 T4 1000



21373. \*\* Szeged, Széchenyi tér T2 T2 1600



21374. \* Szeged, Vágóhíd. Grünwald Herma T2/3 5000





21375. \* 1924 Szeged, ma dártaóvlatból (EK) T T2/31600



21376. \*\* Szeged, Széchenyi tér, Tisza szob T2/32000



21377. 1930 Szeged, Fo-gadalmi templom, au T31400



21378. 1908 Szeged, Tiszaparti jelentős apály T22800



21379. \* 1938 Szeged, M. kir. áll. felsőipariskola T2/3 2000



21380. 1906 Szeged, Múzeum (EK) T2/3 T2/3 1400



21381. \*\* Szeged, Minorita rendház és temp T2/3 1000



21382. \* Szeged, Tisza-parti sétány (EB) T3 T3 1000



21383. \*\* Szeged, Minorita templom, belső T2/31000



21384. \* 1930 Szeged, Kúrtúrpalota (Rb) T2/3 T2/31000



21385. 1940 Szegvár, Római katolikus templom T3 1600



21386. 1907 Székesfehérvár, Igazságügyi p T2/31600



21387. 1936 Székesfehérvár, Héjj Erzsébet T2/3 1600



21388. 1907 Székesfehérvár, Nádor utca, Va T2 3600



21389. 1914 Székesfehérvár, Széchenyi utca T2 2800



21390. \*\* 1908 Székesfehérvár, Nádor utca, P T2 1800



21391. 1930 Székesfehérvár, Kossuth utca, T2/31600



21392. \*\* Székesfehérvár, Prohászka Ottokár T21600

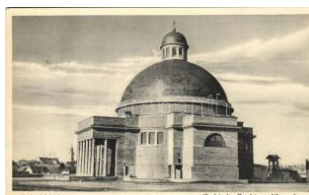

21393. 1934 Székesfehérvár, Prohászka Ot T2/3 1600



21394. 1899 Székesfehérvár, De csodálatosa T42000



21395. 1905 Székesfehérvár, Városi színház T2/32400



21396. 1912 Székesfehérvár, katonatisztek a "K 2000



21397. Szekszárd, Ipari székház. Weisz And T2 2200



21398. \*\* Szekszárd, belvárosi római katolikus T2 1600



21399. \* Szelevény, Római katolikus templom T2/31600



21400. 1922 Szend, Szákszend; Csillag utca, T22800



21401. \*\* Szentendre, Sz anatórium üdülő, k T2/3 2600



21402. \* 1909 Szentendre, Szerb ortodox püs T3/44000

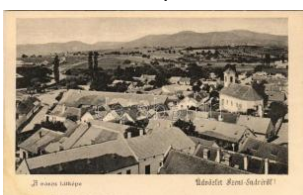

21403. \*\* Szentendre, város-Éntre; város-Éntre lát T22200

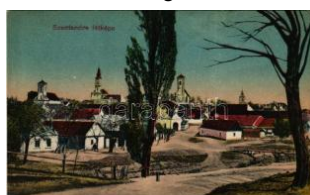

21404. \*\* Szentendre, lát kép, templomok. Vas T22200



21405. 1923 Szentes, Erzsébet tér. templom, T2 2800



21406. 1905 Szentes, Kurca részle T2/33000



Lindner és Kobra termékek teljes választékban megrendelhetők irodánkban vagy



21407. \*\* Szentés, Refo rmátus templom, s T2/3 1600



21408. \*\* Szentgotthárd, Nemzeti órágyár. H T2/3 2800



21409. \*\* Szentlőrinc, Mezőgazdasági iskola, T2 1400



21410. \*\* Szentmártonkőfa, Fő utca, népiskola T1/2 3000



21411. 1926 Szerencs, Cukorgyár + Sátoralja T23200



21412. \* Szerencs, látkép, Cukorgyár, Rákóc T2/3 1600



21413. Szerencs, M. kir. Járásbíróság. Schön T22200



21414. 1904 Szerencs, Cukorgyár. Gönczy M T2 3600



21415. 1907 Szerencs, Rákóczi út, Mózes Ad T3 3000



21416. \*\* Szigetcsép, Vasútállomás, vagon, lét T28000



21417. 1943 Szigetvár, Zrínyi tér, templom T2 T21600



21418. 1929 Szigetvár, a vár belső részlete (b T31600)



21419. 1934 Szilasháza (Mezőszilas), Refo T3 1600



21420. 1941 Szilvásvárad, Halastó, Vadászla T31600



21421. 1933 Szob, vasútállomás T2 T2200



21422. 1940 Szob, Lázarista Rendház, Róm T2/31600



21423. 1935 Szob, Vasútállomás, M. kir. Ré T2/31600

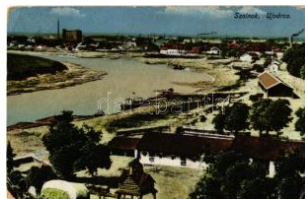

21424. 1916 Szolnok, Újváros, Tisza rakpart. T3 1600



21425. 1943 Szolnok, Evangélikus templom T3/41600



21426. 1940 Szolnok, Tisza-parti sétány, híd T2 1600



21427. 1935 Szolnok, Tisza híd (kopott sar) T2/3 1600



21428. Szolnok, Vármegyeháza, Fő tér, Főgim T21600



21429. 1954 Szolnok, Református templom (E) T41600



21430. \*\* Szolnok, Tisza részlet, templomok, T4 1600



21431. 1943 Szolnok, Újrómai katolikus temp T21600



21432. \*\* Szolnok, Park T2 T21600



21433. \* Szolnok, Baross utca, Gazdasági Ba T3/4 2800



21434. \*\* Szolnok, Bábaképző és polgári leá T2/31600



21435. 1935 Szolnok, Tisza szálloda (EK) T2/31600



21436. \*\* Szolnok, Bábaképző és polgári leá T2/31600



21437. \* 1950 Szolnok, Tisza híd (EK) T2/3 T2/3 1600



21438. 1942 Szolnok, Városháza, Megyeháza T21600



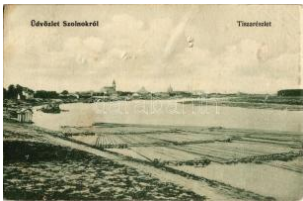

21439. 1907 Szolnok, Tisza-part, fausztatás T3 **1600**



21440. \* Szolnok, Újváros, Tisza rakpart, létra T2/3**1600**



21441. Szolnok, M. kir. állami fő gimnázium (r T4)**1600**



21442. \*\* Szolnok, vasútállomás, lovashintók T1/2**3200**



21443. Szolnok, Fő tér, piac, árusok, Fehér A T2 **3800**



21444. \* Szolnok, Hősök szobra, Park, irredent T2 **2400**



21445. 1916 Szolnok, Vasúti pályaudvar, vasú T3**400**



21446. \* 1915 Szolnok, Megyeház, utca, Sz. A T2/3**2600**



21447. \*\* Szolnok, M. kir. állami főgimnázium T2 **2400**



21448. \* Szolnok, pályaudvar, vasútállomás, kim T2**800**



21449. 1928 Szolnok, Kossuth tér, piac, Nép T2/3**1600**



21450. 1912 Szolnok, Vasúti fasor, lovas koc T2/3**2800**



21451. \* Szolnok, színház. Vasúti levelezőpár T3**1000**



21452. 1902 Szolnok, Városháza, piac, Seb T2/3**2400**



21453. \*\* Szombathely, Római út a püspöki ke T4**1600**



21454. \* 1919 Szombathely, Horváth Boldizsár T2/3**1600**



21455. 1918 Szombathely, látkép T2 T2 **1600**



21456. \* 1932 Szombathely, Pályaudvar, vasút T4 **1600**



21457. Szombathely, Izraelita templom, zsina T2**6000**



21458. 1935 Szombathely, Püspöki palota 17 T2**2000**



21459. 1913 Szombathely, Bagolyvár, kastély T3**3000**



21460. 1929 Szombathely, Graf József féle H T2**3200**



21461. \*\* Szombathely, Szel Kálmán utca, Csi T1 **2400**



21462. Szombathely, Strandfürdő. Farkas T2/3 **1800**



21463. \*\* Szombathely, Kioszk (EK) T2/3 T2/3 **1600**



21464. 1938 Szombathely, Fő tér, Takarékp T2/3**1600**



21465. 1938 Szombathely, Sabaria és Palace T3**1200**



21466. 1938 Szombathely, Szel Kálmán utca T2**2400**

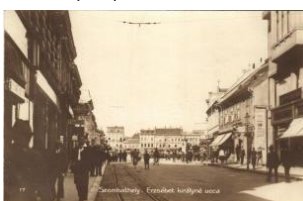

21467. 1938 Szombathely, Erzsébet királyn T2/3**2400**



21468. 1938 Szombathely, közpórház. V.K.N T2 **1400**



21469. \*\* Szombathely, Székesegyház, kanon T2 **2000**



21470. 1906 Szombathely, Király utca, Kov T2/3 **3000**



**Kérjük telefonos és írásbeli ajánlatait időben adja le!**



21471. ✉ 1914 Szombathely, Király utca, Kika T2 3000



21472. ✉ 1936 Szombathely, Kioszk (EK) T2/ T2/3 1400



21473. ✉ 1931 Szombathely, Kálvária, villamos T4 1400



21474. ✉ 1915 Szombathely, Kálvária, villamo T2/32600



21475. ✨ ✨ Szombathely, Lewisch Róbert oltá T2/3 5000



21476. ✉ 1901 Szombathely, Kálvária. Knebe T2/31600



21477. ✉ 1940 Szombathely, Faludy Ferenc f T2/3 1600



21478. ✉ Szőlőliget, Római katolikus templom T2/3 1800



21479. ✨ ✨ Szőlősgyörök; Gr. J T1/2 2000



21480. ✉ 1915 Szőny, utca, Római katolikus isk T2 5000



21481. ✉ 1926 Szőny (Komárom); Fő utca, temp T32800



21482. ✨ 1928 Szurdokpüspöki, látkép T2/3 T2/3 2400



21483. ✉ 1930 Tab, Gróf Welersheimb kastél T2/3 2400



21484. ✉ Tahí, Tahitótfalu; Almásy hid, Rauchm T31400

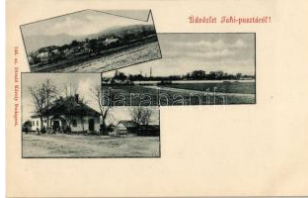

21485. ✨ 1900 Tahí, Tahípuszta (Tahitótfalu); T1/2 3400



21486. ✨ Tahí, Tahitótfalu; látkép, part, kikötő, g T22200

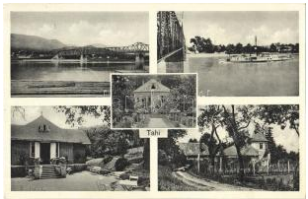

21487. ✉ 1932 Tahí, Tahítótfalu; nyaralók, villák T2 2000



21488. ✨ ✨ Tápióbecs, fa telep, automobil, F T2/3 1600



21489. ✉ Tápióság, Gróf Szizmay utca, Gróf S T2/32000



21490. ✨ ✨ Tapolca, tavasbarlang, Darányi ter T2/3 2000



21491. ✨ Tapolca, Tó, Fő tér, automobil, Szenthá T31600



21492. ✉ 1944 Tapolca, Fő tér, automobil, Ors T2/32200



21493. ✨ ✨ Tapolca, Tapolcai tavasbarlang, Ló T2/31600



21494. ✨ Tarnabod, Római katolikus templom, K T41600



21495. ✉ 1944 Tass, Duna i részlet, gát, Dunai k T41600



21496. ✨ 1925 Tass, Református templom (EM T4 1600)



21497. ✉ 1911 Tass, Református templom, Koh T22600



21498. ✨ Tatabánya, Magyar Általános Köszémb T3000



21499. ✨ ✨ Tata, Tata-Tóváros; Városháza, Stra T22400



21500. ✨ Tata, Tata-Tóváros; Angolpark, forrá T2/3 1600



21501. ✉ 1948 Tata, Tata-Tóváros; Angolpark, T2/31600



21502. ✨ ✨ Tata, Tata-Tóváros; Esterházy szá T2/3 1600





21503. \* Tata, Tata-Tóváros; Régi vár. Linde T2/31600



21504. Tatabánya, Magyar Általános Kőszénb T3000



21505. \*\* Tata-Tóváros, T atatóváros; Római ro T11600

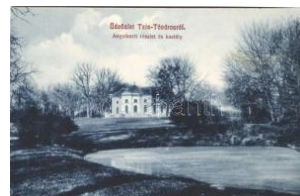

21506. \*\* Tata-Tóváros, T atatóváros; Angolker T12200



21507. 1940 Tata, Tata-T óváros; Tópart. Lin T2/31600



21508. \*\* Tata, Tata-Tóvá ros; Tatai Kegyesren T22000



21509. 1903 Tata, Tata-T óváros; Grófi télika T2/32400



21510. 1901 Tata, Tata-T óváros; Tóparti nya T2/32000



21511. 1937 Tata, Tata-T óváros; Török mec T2/32400



21512. \*\* Tata, Tata-Tóvá ros; Régi vár. Nobe T2/32400



21513. 1925 Tata, Tata-T óváros; Fő tér, bút T2/3 2400



21514. \* 1931 Tata, Tata-T óváros; Kőhid. Lind T2/32400



21515. \*\* Tata, Tata-Tóvá ros; vár. sérült lepore T31600



21516. \*\* Tata, Tata-Tóvá ros; látkép. Nobel A T3/41600



21517. 1903 Tata, Tata-T óváros; Esterházy szál T2/3 1600



21518. \* Tata, Tata-Tóváro s; vár (fl) T2/3 T2/3 1600

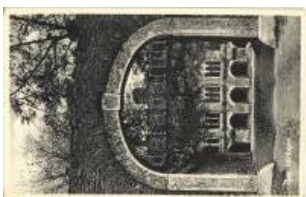

21519. \* Tata, Tata-Tóváro s; várkapu (EB) T3 T3 1600



21520. 1927 Tata, Tata-T óváros; Fő tér, üzle T2/31600



21521. \*\* Tata, Tata-Tóvá ros; Régi várkastély. T4 1600



21522. \*\* Tatabánya, Cem entgyár és mészko T1/23600



21523. \*\* Tatabánya, IX. légakna T2 T2 3600



21524. \*\* Tatabánya, Mag yar Általános Kőszén T32400



21525. 1916 Tatabánya, Bánhidai turul eml T2/3 3200



21526. \* 1936 Tatabánya, Munkásotthon, lovas T31400



21527. 1943 Tatabánya, Tiszti strand, Mun T2/3 2000



21528. 1940 Tatabánya, Munkástelep, utca. T2 1400



21529. 1933 Tatabánya, Rehling Konrád út, a T21400



21530. \* 1942 Tihany, látké p (EK) T2/3 T2/3 1600



21531. \*\* Tihany, Balaton , visszhangrontó ví T2/32400



21532. 1944 Tihany, lát kép (EK) T2/3 T2/3 1000



21533. \* Tihany, Apátság, vitorlás csónakok. T2/3 2000



21534. 1913 Tihany, Bal aton-part este (EK T2/3 2400



Kérjük telefonos és írásbeli ajánlatait időben adja le!



21535. \*\* Tiszaföldvár, Római katolikus templom T2/3 2000



21536. 1910 Tiszafüred, Református templom T2/3 4000



21537. 1943 Tiszafüred, látkép, Református T2 1600



21538. 1938 Tiszakécske, Újkécske; Római katolikus T3 1600



21539. \* Tiszanána, Községi háza. Bogrnár felv. T2/3 1800



21540. 1927 Tiszanána, Római katolikus iskola T2/3 1600



21541. 1943 Tiszaroff, Tisza-részlet, evezős csónak T2/3 2800



21542. \*\* Tiszaszentimre, Hősök szobra, emlékmű T2 1600



21543. 1932 Tokaj, Erzsébet híd, Vasúti híd T2/3 1600



21544. \* 1942 Tokaj, Római katolikus templom T2/3 2200



21545. \*\* Tokod, Üveggyár, telep a kolóniájával T2 2000



21546. 1936 Tolcsva, Kucucz kastély, fénykép (T3) 1600



21547. 1947 Tordas, Dreher-Haggenmache T2/3 2400



21548. \*\* Tótkomlós, Bogár Mihály üzlete, hely T3 2400



21549. \* 1933 Törökbálint, Szanatórium, főépület T2/3 1600



21550. 1941 Törökbálint, Mária Segítség Kápolnája T3 1600



21551. 1941 Törökbálint, Keresztes Nővérek Zárda T2 2000



21552. \* 1941 Törökbálint, Zárda. Eckstein Sam T3 2800



21553. 1941 Törökbálint, látkép p. Engel Károly fén. T2/3 1600



21554. 1943 Törökbálint, Szanatórium, parter T2/3 1600



21555. 1941 Törökszentmiklós, Zeisler Ignác épület, T3 9000



21556. \* Tura, Állatorvos lakása, villa, Hangya szövet T2 2400



21557. \*\* Tura, Általános iskola (Schlossberg) T1 1000



21558. \*\* Tura, Római katolikus templom, K T2/3 1400



21559. \*\* Tura, látkép, utcák T1 1800



21560. \* Túrkeve, Városháza, tó, Földmivess T2/3 2000



21561. 1942 Túrkeve, Városháza, Református T2 1400



21562. \*\* Újdombóvár, Dombóvár; Fő tér, Buda T1/2 3200



21563. 1938 Újhuta, részlet a katolikus templom T2 1600



21564. 1941 Újszász, Országy Andor kastély, T2/3 2600



21565. 1934 Vác, Hősök szobra, emlékmű T2/3 2200



21566. 1903 Vác, Hétkápolna. Divald Károly T2/3 1600





21567. \*\* Vác, Szentháromság szobor T1 T1 1400



21568. 1923 Vác, Siketnémák Intézete (EK T2/3 3600



21569. 1902 Vác, Fő tér, templom. Divald Ká T3 1000



21570. 1913 Vác, Hübsc hi villa (EM) T4 T4 1600



21571. \*\* Vác, Ferenc-rendiek temploma, Szék T32800



21572. 1940 Vác, látkép, utca, templom T2 T2 1800



21573. 1949 Vác, Piarist a templom és rendhá T41000



21574. \* Vajta (Fejér), Római katolikus tanítóháza T2/32000



21575. \* 1934 Vámosgyörk, Állami iskola. Hang T4 1600



21576. \*\* Vámosgyörk, Állami iskola. Hangya T22000



21577. 1939 Vámosmiko la, látkép, utca, újl T2/32400



21578. \*\* Vámosmiko, utcakép, Római katolikus T1 1800



21579. 1937 Városlőd, E rdei részlet, vasút T2/31600



21580. 1943 Várpalota, M átyás király hajdan T2/3 1400



21581. 1939 Vasegerszeg, Római katolikus temp T2/3 1400



21582. 1936 Vaskút, utcaképek. Kiadja A. Weise T2/3 6000



21583. 1938 Vasvár, Szentkút völgye. Fogyas T21600



21584. 1936 Vasvár, Római katolikus templom, Fog T32200



21585. \*\* Vecsés, Római katolikus főplébánia T1 1200



21586. 1936 Vecsés, Templom, belső (ázott T3 2800



21587. \*\* Vecsés, Római katolikus főplébánia T1/2 1600



21588. 1936 Vecsés-Kertekalja, Vecsésker T2/3 2800



21589. \* Velem, Kilitás a Szent Vidre, Hősök T2/3 1600



21590. 1937 Velem, villa részletek. Hangya S T31600



21591. \*\* Verőce, Nógrád verőce; Dunagyöngy T32400



21592. 1940 Verőce, Nógrádverőce; Duna-pa T1600



21593. 1940 Verőce, Nógrádverőce; Migazzi T4 1600

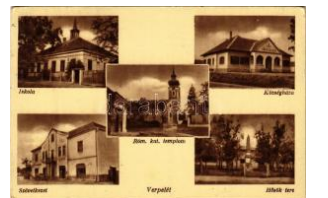

21594. 1949 Verpelét, Iskola, Római katolikus T2/31600



21595. 1944 Verseg, Római katolikus temp T2/32200



21596. \* 1942 Veszprém, városrészlet a Davidiku T3 2400



21597. 1929 Veszprém, Várfejljáró, Tűztorony T22400



21598. 1929 Veszprém, látkép, viadukt, vasúti híd T T21600



Lindner és Kobra termékek teljes választékban megrendelhetők irodánkban vagy



21599. \*\* Veszprém, Városmegyei T2 T2 1600



21600. 1915 Veszprém, Városi Nemzeti Sz T2/3 1600



21601. 1915 Veszprém, Strand fürdő T2 T2 1600



21602. 1929 Veszprém, Szent Annáról és Sz T2 1600



21603. 1901 Veszprém, látkép. Krasuz Á. F T2/3 1600



21604. 1901 Veszprém, Püspöki lak. Pósa T2/3 1600



21605. \*\* Veszprém, Posta palota T2/3 T2/3 4200



21606. \*\* Veszprémvársány, Római katolikus T1 1800



21607. \*\* Visegrád, Mátyás-forrás, kirándulók T2 2400



21608. \* 1922 Visegrád, Dunapart a Salamon T2/3 1400



21609. 1902 Visegrád, ár, Duna-part a "VI T2/3 2400



21610. 1901 Visegrád, F rohlich vendéglő, Má T2 4200



21611. 1955 Visegrád, Salamon-torony. Képz T3 1600



21612. 1953 Visegrád, ár, gőzhajó. Képzóm T3 1600



21613. \* 1926 Visegrád, hajóállomás, gőzhajó T2/3 1600



21614. 1926 Visegrád, hajóállomás, Salamon-torony T2/3 1600



21615. 1943 Visegrád, K elei kapu, Mátyás-T2/3 1400



21616. \*\* Visegrád, vár romok, kirándulók T2 T2 2800



21617. 1923 Vesznek, Római katolikus templom T3 2800



21618. \* Vonyarcvashegy (Zala megye), Vash T2/3 4000

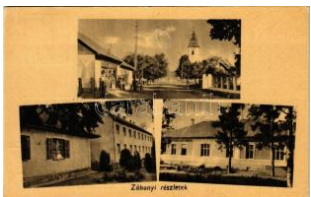

21619. 1958 Záhony, Fő utca, üzlet, templom T2/3 1600



21620. 1958 Zákány, utcakép T2 T2 2400

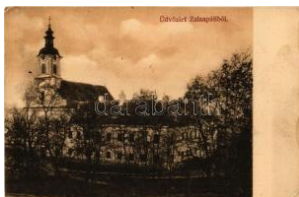

21621. 1911 Zalaapáti, Bencés templom és T2/3 1600



21622. 1928 Zalaegerszeg, OT I palota T2/3 T2/3 2200



21623. 1911 Zalaegerszeg, Deák Ferenc sz T2/3 2600



21624. \*\* Zalaegerszeg, Református imaház, te T2 12800



21625. 1915 Zalaegerszeg, Takarékpénztár T2 2600



21626. 1928 Zalaegerszeg, Arany Bányás T2 2200



21627. \*\* Zalaegerszeg, Pénzügyi palota T1 T1 2000



21628. 1930 Zalaegerszeg, utca, Megyehá T2/3 2200



21629. 1948 Zalaegerszeg, Széchenyi tér ( T2/3 1600



21630. 1948 Zalaölvő, Iskola, Római katolikus tem T3 1400





21631. \* 1943 Zalaszentgrót, Polgári iskola, T2/3 1400



21632. \* 1943 Zalaszentgrót, Polgári iskola, Pá T3 1400



21633. \*\* Zalaszentgrót, Korona szálloda, kávé T22800



21634. \*\* Zamárdi, Partfűrdő tábla közepén, m T21400



21635. \*\* Zamárdi-fürdő, Balaton szálloda, út T1 2000



21636. 1915 Zámoly, Weiss Ignác üzlete (E T3000)



21637. \*\* Zirc, apátsági templom, belső (f) T2/3 1600



21638. \*\* Zirc, park. Scherer János kiadása T2/3 1600



21639. Zsámbék, látkép a zárdával T1 1000



21640. \* 1942 Zsira, Legszentebb Üdvözítő Leó T31400

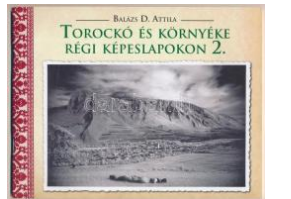

21641. Balázs D. Attila: Torockó és környéke régi képek 1000

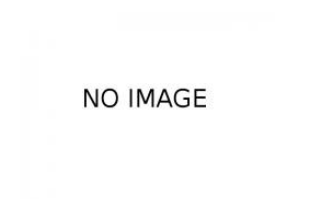

21642. Balázs D. Attila - Patáki Tamás - Elrabolt Hun 5000

NO IMAGE



21644. \*\* Magyar-román határvidék, Hungaria T25000



21645. \*\* Ada Kaleh, várrom / castle ruins (k T2/3 1600)

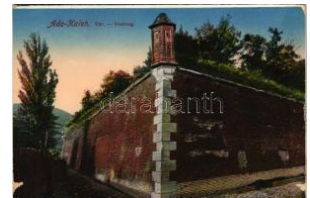

21646. \*\* Ada Kaleh, vár / castle (képeslapfüz T3 1600)

21643. Balázs D. Attila: Erdély Anno 1895-1944. Ré 7000



21647. \*\* Ada Kaleh, kinyitható panorámalap / T3 4200



21648. 1917 Aknasugata, Ocna Sugatag ( T2/3 2000)



21650. \*\* Andrásfő, Rađa; erdei menház T2/3 1800



21651. 1917 Anina, Stájerlaknina, Steierdorf; Fő u T3 1600



21652. \* 1909 Arad, Városház tér. Kiadja Blo T3/4 2800



21653. \* Arad, Városháza. Kiadja Nachbargaue T32800



21654. \* Arad, Kultúrpalota. Kiadja a Délvidék T2/3 1600



21655. \*\* Arad, Vértanúsobor. Kiadja a Dé T2/3 1600



21656. \*\* Arad, Vértanúsobor, a vidék népvise T31600



21657. 1917 Arad, Új indóház, vasútállomás, épít T2/3 2000



21658. 1899 Aradi üdvözlőt, dombornyomott v T41800



21659. \* 1903 Arad, Várkapu, K.u.K. katonák T2/3 2800

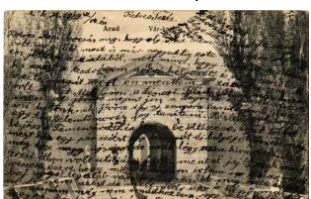

21660. 1909 Arad, Várkapu, K.u.K. katonák T2/3 2800



21661. \* Arad, Vesztőhely, emlékmű. Kerpel Izs T31800



21662. 1913 Arad, Szabadságtér, Vértanúsobor T2/3 2400



21663. 1913 Arad, vasúti viadukt, hid, gőzmoz T3 5000



**Megnyílt megújult webshopunk! Folyamatosan bővülő kínálat!**



21664. ✉ 1917 Arad, Konviktus, lovas szeke T2/33800



21665. ✉ 1905 Arad, Andrásy tér, üzletek / sq T2/31400



21666. ✱ Arad, Újrad, Aradul Nou; Uradalmi ső T47000



21667. ✉ 1903 Arad, Andrásy tér, városi vasút, T2 3600



21668. ✉ 1908 Arad, Újrad, Aradul Nou; Ga T2/312000



21669. ✱ 1912 Arad, Hungária pamut és szövő T3 12000



21670. ✉ 1902 Arad, Szabadság tér, piac, üz T3/4 9500



21671. ✱ Arad, Minorita templom, belső / Minorit T3 1600



21672. ✱✱ Arad, Vérünkke I szentelt föld! irred T2/31600



21673. ✉ 1917 Arad, Lloyd palota, lovashintók, T2 1000



21674. ✱✱ Balánbánya, Balan; templom / chu T2/3 2000



21675. ✱✱ Balánbánya, Balan; út az Egyes-kőh T2 1000

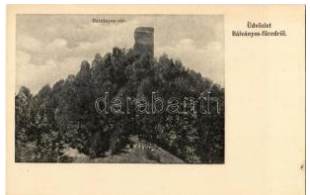

21676. ✱✱ Bálványosfürdő, Baile Balvanyos ( T1/2 2800



21677. ✉ 1927 Bálványosfürdő, Baile Balvanyo T2/31600



21679. ✱✱ Bánffyhunяд, Huedin; menyasszon T2/31600



21680. ✱✱ Barcaság, Burzenland, Tara Barsei; T4 2800



21681. ✉ 1914 Barót, Baraolt; Római katoliku T2/3 4000



21682. ✉ 1911 Barót, Baraolt; Római katoliku T2/3 4200



21683. ✉ 1911 Bázna, Felsőbajom, Bad Baasse T33800



21684. ✱✱ Báznafürdő, Baile Bazna; Szikla-fo T1/22200



21685. ✉ 1906 Báznafürdő, Baile Bazna, Bad T2/3 2800



21686. ✱✱ Békás-szoros, Cheile Bicazului; víz T2/3 1000

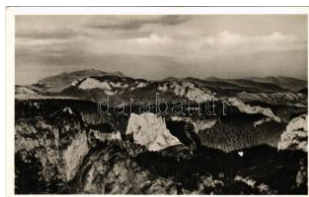

21687. ✱ Békás-szoros, Cheile Bicazului; Oltá T2/3 1000



21688. ✱✱ Belényes, Beius; Piac tér, üzletek / m T32800



21689. ✉ 1940 Beszterce, Bistriz, Bistrita; látke T21000



21690. ✱ 1940 Beszterce, Bistriz, Bistrita; Gew T1/21600



21691. ✉ 1940 Bethlen, Belean; Gróf Bethlen T2/31800



21692. ✱✱ Bogáros, Bulgarus; Waarenhaus Ab T3 2800



21693. ✉ Boksánbánya, Németbogsán, Román- T2 3400



21694. ✉ 1912 Boksánbánya, Németbogsán, T2/3 5500



21695. ✱ 1942 Borsa, Borscha; Radnai-havas T2/31000



21696. ✉ 1925 Borszékfürdő, Baile Borsec; M T2/3 4000





21697. ☒ 1957 Borszék, B orsec; Vedere din T2/3 1000

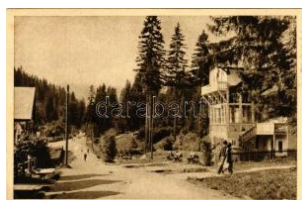

21698. ✱ Borszék, Borssec; utca, szálloda / stre T2/31000



21699. ☒ 1909 Bozovics, B ozovici; laktanya, kato T4800

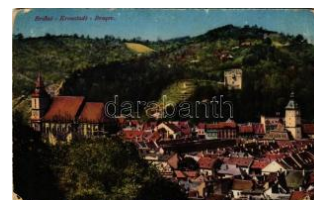

21700. ☒ 1916 Brassó, Kro nstadt, Brasov; látké T3 1000



21701. ✱ 1909 Brassó, Kro nstadt, Brasov; Ru T2/3 1400

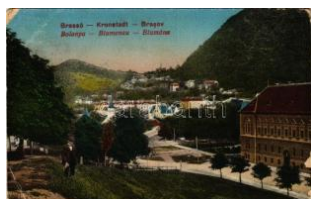

21702. ✱ Brassó, Kronstad t, Brasov; Bolonya / T3 1000



21703. ☒ 1912 Brassó, Kro nstadt, Brasov; látk T3/41000



21704. ☒ 1911 Brassó, Kro nstadt, Brasov; Ho T2/3 2000



21705. ✱ 1916 Brassó, Kro nstadt, Brasov; Zwirn T31000

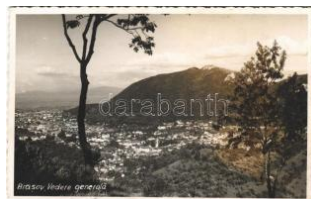

21706. ☒ 1941 Brassó, Kro nstadt, Brasov; Ve T2/3 1000



21707. ☒ Brassó, Kronstad t, Brasov; málnaeled T2 4600



21708. ✱✱ Brassó, Kronsta dt, Brasov; Katalin T2/3 2400



21709. ✱✱ Brassó, Kronsta dt, Brasov; Üdvöz T2/314000



21710. ☒ Brassó, Kronstad t, Brasov; Kapu utca T2 2000



21711. ✱✱ Brassó, Kronsta dt, Brasov; MAV V T2/3 3800



21712. ☒ 1898 Brassó, Kro nstadt, Brasov; v. Sc T38000

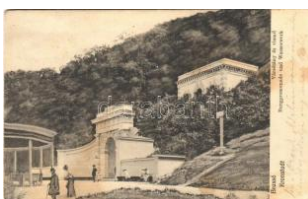

21713. ✱ Brassó, Kronstad t, Brasov; Vársétány T3 3000



21714. ✱ 1906 Brassó, Kro nstadt, Brasov; Ka T2/3 8000



21715. ✱ 1925 Brassó, Kro nstadt, Brasov; Ka T2/3 1200



21716. ☒ 1899 Brassó, Kro nstadt, Brasov; F T2/3 10000



21717. ☒ Brassó, Kronstad t, Brasov; Graft-féle T410000



21718. ✱ Bucsecs-hegység , Butschetsch, Mun T2/31000



21719. ✱ 1929 Bucsecs-he gység, Butschetsch, T2 1000



21720. ✱ 1902 Bucsony, Bu cium (Abrudbánya T2/3 2800



21721. ✱ 1904 Buziásfürdő , Buziás; Pavillon / é T3 2800



21722. ☒ 1912 Buziásfürdő , Buziás, Baile Buzia T2 1600



21723. ✱ Buziásfürdő, Buzi ás; József forrás / T3/4 1600



21724. ☒ 1906 Buziásfürdő , Baile Buzias; Szent T41000



21725. ✱ 1908 Buziásfürdő , Baile Buzias; Temp T41000



21726. ☒ 1908 Csermő, Ce rmei; vasútállomá T2/311000



21727. ✱✱ Csíkygimes, Gy imes, Ghimes; 64 m T2/3500



21728. ☒ 1943 Csíki-havas ok, Muntii Ciucului T2/3 1000



**Megnyílt megújult webshopunk! Folyamatosan bővülő kínálat!**



21729. ☒ 1942 Csíksomlyó, Sumuleu Ciuc; k T1/21800



21730. \*\* Csíksomlyó, Sumuleu Ciuc; Búcsú T2/31000



21731. ☒ 1941 Csíkszered a, Miercurea Ciuc; K T2 2000



21732. \*\* Csucs, Ciucea ; Nagyvárad Orsol T2/34000



21733. ☒ Déda, Deda; Pályaudvar, vasútállom T2/32400



21734. ☒ 1942 DÉS, Dej; Római katolikus templ T2 1000



21735. ☒ 1941 DÉS, Dej; látkép, református te T2/31000

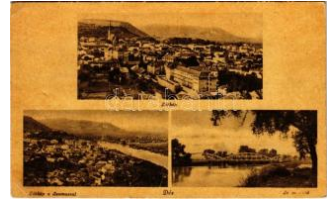

21736. ☒ DÉS, Dej; látkép a Szamoszal, híd / g T2/31000



21737. \* DÉS, Dej; látkép, z sinagóga. Medgyesi T35500



21738. \* 1941 DÉS, Dej; üzlet, belső / shop, inte T23000



21739. ☒ 1940 DÉS, Dej; Vasútállomás, Szamo T3 1400



21740. ☒ 1943 DÉS, Dej; Bánya T2/31600



21741. \*\* DÉS, Dej; Sóbánya, T1/2 1600



21742. \*\* DÉS, Dej; M. kir. sób T1/21600



21743. \*\* DÉS, Dej; Bánya belse T21600



21744. \* 1914 DÉS, Dej; Fő utca, Vár T32000



21745. ☒ 1904 DÉS, Dej; utca / street (EB) T3 T3 2000



21746. \* 1904 DÉS, Dej; Kilátás a vár Mar T33000



21747. \* 1911 DICSŐSZENTMÁRTON, Tarnaveni, Dic T35500



21748. ☒ 1910 ÉLESZ, Alesd; Vilma lak, Élesdi B T32400



21749. \*\* ELŐPATAK, Valcele; Tó. Kiadja Julius T3 2800



21750. ☒ 1915 ENYEDSZENTKIRÁLY, Königsdorf, T2/3 4600



21751. ☒ 1903 ERDŐD, Szatmár-Erdőd, Ardu T2/3 2800



21752. \* ERDŐHEGY, Padureni (Kisjenő), Chisineu T4 2200



21753. \*\* ÉRMIHÁLYFALVA, V. alea lui Mihai; mozaik T2 1000



21754. ☒ 1944 FÉLIXFÜRDŐ, Baile Felix; fürdő ig T2/31000



21755. \*\* FÉLIXFÜRDŐ, Baile Felix; mozaiklap: f T2/3 1000



21756. \*\* FÉLIXFÜRDŐ, Baile Felix; Menyhért sz T2/32400

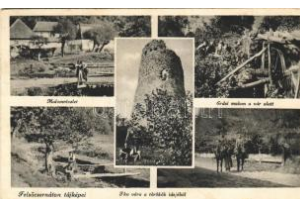

21757. \* 1943 FELSŐCSERNÁTON, Csernáton, Ce T2/32000



21758. ☒ 1910 FELSŐZSUK, Zsuk, Jucu de Sus T2/3 5500



21759. ☒ 1905 FENYŐFALVA, Gierelsau, Bradu, B T3 2800



21760. ☒ 1902 FERENCFALVA, Franzdorf, Valiug; I T3 2800





21761. ☒ 1900 Fogarasi Háner szék T2/3 3000



21762. ☒ 1911 Fogarasi-havasok (Fogarasi Kár T3 2800



21763. ☒ 1914 Fogarasi-havasok (Fogarasi Kár T3 2800



21764. \* 1913 Gyalári bányák (Gyalári Kár T34800



21765. \* 1941 Gyergyószentmiklós, Gheorgheni T21000



21766. \* Gyergyószentmiklós, Gheorgheni; G T2/31000



21767. \* 1937 Gyergyószentmiklós, Gheorgheni T2/3 1000



21768. ☒ Gyergyószentmiklós, Gheorgheni; Gy T2 1000



21769. \* 1942 Gyergyószentmiklós, Gheorgheni T21000



21770. \*\* Gyergyószentmiklós, Gheorgheni; G T2 1000



21771. \* Gyergyószentmiklós, Gheorgheni; Gy T2 1000



21772. ☒ 1942 Gyergyószentmiklós, Gheorgheni T2/3 1000



21773. ☒ 1942 Gyergyószentmiklós, Gheorgheni T21000



21774. \*\* Gyergyószentmiklós, Gheorgheni; G T2 1000



21775. ☒ 1942 Gyergyószentmiklós, Gheorgheni T2/3 1000



21776. \*\* Gyergyószentmiklós, Gheorgheni; G T2 1000



21777. ☒ 1943 Gyergyószentmiklós, Gheorgheni T21000



21778. \*\* Gyergyószentmiklós, Gheorgheni; B T2 1000



21779. \*\* Gyergyószentmiklós, Gheorgheni; G T2 1000



21780. ☒ 1944 Gyergyószentmiklós, Gheorgheni T2/3 1000



21781. ☒ Gyergyószentmiklós, Gheorgheni; G T2/31000

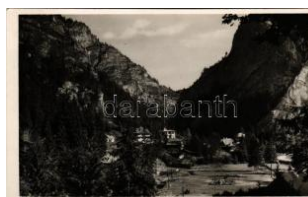

21782. ☒ Gyergyószentmiklós, Gheorgheni; G T2/31000



21783. \*\* Gyergyószentmiklós, Gheorgheni; G T2 1000



21784. ☒ 1940 Gyulafehérvár, Karlsburg, Alba Iulia T23600



21785. ☒ 1940 Gyulafehérvár, Gheorgheni T21600



21786. ☒ 1911 Gyulafehérvár, Gheorgheni T2/3 6000



21787. ☒ 1915 Gyulafehérvár, Gheorgheni T2/3 4000



21788. ☒ 1901 Gyulafehérvár, Karlsburg, Alba Iulia T41800



21789. \*\* Gyulafehérvár, Karlsburg, Alba Iulia T3 2800



21790. \* 1902 Gyulafehérvár, Karlsburg, Alba Iulia T32800



21791. \* 1902 Gyulafehérvár, Karlsburg, Alba Iulia T32800



21792. ☒ 1899 Gyulafehérvár, Karlsburg, Alba Iulia T24200



**Weboldalunkon a zárás pillanatáig licitálhat és követheti tételei állását!**



21793. \*\* Hargitafürdő, Hargita-fürdő, Hargh T2 **1000**

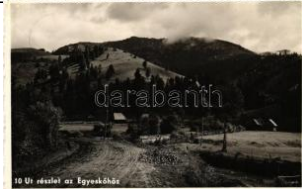

21794. [ ] 1943 Hargitafürdő, Hargita-fürdő, H T2/3 **1000**



21795. \*\* Hargitafürdő, Hargita-fürdő, Hargh T2/3 **1000**



21796. [ ] Hargitafürdő, Hargita-fürdő, Harghita-B T3 **1000**



21797. \* 1942 Hargitafürdő, Hargita-fürdő, Ha T2/3 **1000**



21798. \* Hargita, Harghita; photo T2 T2 **1000**



21799. \*\* Hargita, Harghita; sielés, téli sport / T2 **1000**



21800. \*\* Hargitafürdő, Hargita-fürdő, Hargh T2/3 **1000**



21801. \*\* Hargitafürdő, Hargita-fürdő, Hargh T3/4 **1000**



21802. [ ] 1905 Hátszeg, Hátzeg; Mesko testvé T2/3 **2000**



21803. [ ] 1907 Herkulesfürdő, Herkulesbad, Ba T2 **2000**



21804. \*\* Herkulesfürdő, Herkulesbad, Baile T1/2 **2400**



21805. \*\* 1896 Herkulesfürdő, Baile Herculan T3 **3000**



21806. \*\* Herkulesfürdő, Baile Herculan; kiny T3 **4200**



21807. [ ] 1918 Herkulesfürdő, Baile Herculan; T2 **2600**



21808. \* Kapnikbánya, Cavnice; Rota aranybánya T4 **4000**



21809. \* 1943 Kapnikbánya, Cavnice; Tatár emlé T3 **2000**



21810. [ ] 1914 Karánsebes, Caransebes; Tisz T2/3 **2400**



21811. [ ] Karánsebes, Caransebes; Casa ora T2/3 **3800**



21812. [ ] 1903 Kazán-szoros, Cazane; Széchenyi T2/3 **4000**



21813. [ ] 1943 Kézdivásárhely, Targu Secuie T2/3 **2000**



21814. [ ] 1942 Királyhágó, Bucsa, Bucea; út, a T2 **1000**



21815. [ ] 1941 Királyhágó, Bucsa, Bucea; út T3/4 **1000**



21816. [ ] 1940 Királyhágó, Bucsa, Bucea; út T2/3 **1000**



21817. [ ] 1902 Kisjenő, Chisineu-Cris; Indóhá T2/3 **9000**



21818. [ ] 1906 Kiskapus, Kis-Kapus, Kleinkopis T2 **4000**



21819. \*\* Kolozs, Kolozs-Sósfürdő, Cojocna T2/3 **5000**



21820. [ ] 1907 Kolozs, Cojocna; Sósfürdő, M T2/3 **3000**



21821. \*\* Kolozsborsa, Borsa; T2 T2 **1800**



21822. \*\* Kolozsvár, Cluj; Magyar kir. egyetem T2/3 **4000**



21823. [ ] 1910 Kolozsvár, Cluj; Mátyás király T2/3 **5500**



21824. \* 1899 (Vorläufer) Kolozsvár, Cluj; Seta T2/3 **1000**





21825. \*\* Kolozsvár, Cluj j; Mátyás még vigy T1/2 1600



21826. 1901 Kolozsvár, Cluj; Fellegvár olda T2/33200



21827. 1899 (Vorläufer) Kolozsvár, Cluj; Fő t T2 4000



21828. 1906 Kolozsvár, Cluj; Felső leányis T2/3 2800



21829. \* Kolozsvár, Cluj; F észek mulató dancin T3 2000



21830. 1904 Kolozsvár, Cluj; laktanya / mil T2/3 3000



21831. \* 1941 Kolozsvár, Cluj; A megáradt Sz T2/3 5000



21832. 1926 Kolozsvár, Cluj; Egyesületi té T2/3 2800



21833. \*\*\* Kolozsvár, Cluj; - 3 db régi képeslap 1000



21834. \* Kolozsvár, Cluj; Szamos részlet, palo T2/36000



21835. 1904 Kolozsvár, Cluj; Szent Ferenc rendiek T2 2600



21836. 1904 Kolozsvár, Cluj; Mátyás király szobor té T21800



21837. 1904 Kolozsvár, Cluj; Szent Mihály templom T21000



21838. \*\* Kolozsvár, Cluj; Bethlen-bástya. A T2/3 1200



21839. 1914 Kolozsvár, Cluj; Mátyás király té T23200



21840. 1904 Kolozsvár, Cluj; Séta téri bejárat, Diá T2/32600



21841. 1904 Kolozsvár, Cluj; Mátyás király diákház T2 1400



21842. 1904 Kolozsvár, Cluj; Mátyás király sz T22000



21843. 1901 Kolozsvár, Cluj; Mátyás király T2/3 2000



21844. 1905 Kolozsvár, Cluj; Mátyás király T2/3 2800



21845. \* Kolozsvár, Cluj; Mátyás király szülőház T32800



21846. 1914 Kolozsvár, Cluj; Kereskedelmi é T3 1000



21847. \*\* Kolozsvár, Cluj; Kolozsvár 1887-b T2/318000



21848. 1904 Kolozsvár, Cluj; Wesselényi utca, Pa T2/3 3800



21849. \* 1948 Kolozsvár, Cluj; A visszatért Erdé T2 2400



21850. 1942 Kolozsvár, Cluj; Mátyás király sz T22400



21851. \* Kolozsvár, Cluj; Székelykapu a kolozs T3 2400



21852. 1904 Kolozsvár, Cluj; Iátkép repülőgépről T3/4 1000



21853. 1904 Kolozsvár, Cluj; Lesz még kikelet K T3/41400



21854. 1904 Kolozsvár, Cluj; Sétateri kioszk T2 2600



21855. 1902 Kolozsvár, Cluj; Iátkép. Bosko T2/3 1200



21856. \*\* Kolozsvár, Cluj; Deák Ferenc utca, T T33200



Havi két gyorsárverésünkre folyamatosan várjuk a beadásokat!



21857. ☒ Kolozsvár, Cluj; Vármegyeház. Kesz T22400



21858. ✱ Kolozsvár, Cluj; Egyetemi könyvtár. St T3 1600



21859. ☒ 1903 Kolozsvár, Cluj; Mátyás király T2/3 2800



21860. ☒ 1916 Kolozsvár, Cluj; Mátyás király té T23000



21861. ✱ 1943 Kolozsvár, Cluj; Szamos részlet, T2 2000



21862. ☒ 1925 Kolozsvár, Cluj; Kereskedelm T2/3 2000



21863. ☒ 1943 Kolozsvár, Cluj; Széchenyi tér, g T2200



21864. ☒ 1910 Kolozsvár, Cluj; Szamoshid kör T2 3200



21865. ☒ 1917 Kolozsvár, Cluj; Mátyás király sz T31000



21866. ✱✱ Kolozsvár, Cluj; sétatér / promena T2/3 1000



21867. ☒ 1941 Kovászna, Covasna; sikló, ipa T1/21600



21868. ☒ 1943 Kovászna, Covasna; Tündérvöl T2 1000

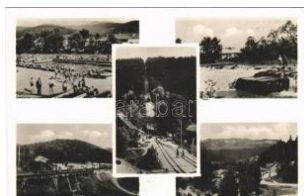

21869. ☒ 1941 Kovászna, Covasna; strand, für T2 1000



21870. ☒ 1907 Kudzsir, Cugir; Piac té T2/3 8000



21871. ☒ 1913 Kudzsir, Cugir; gyerek T2/3 1600



21872. ☒ 1912 Lászbánya, Baia; Görögkatolik T4 4400



21873. ☒ 1903 Lipva, Lipova; Római katolikus te T43400



21874. ✱ 1899 Lipva, Lipova; M. kir. főerdőhivat T3 2800



21875. ☒ 1902 Lipva, Lipova; híd. Kiadja Zeitler T32800



21876. ✱ 1901 Lugos, Lugoj; Görögkeleti ortod T2/32800



21877. ☒ 1903 Lugos, Lugoj; Fő tér, templom, ü T32800



21878. ☒ 1917 Lugos, Lugoj; Temes híd, Dél T2/3 1000



21879. ✱✱ Lugos, Lugoj; Temes híd. Kiadja a T2/31600



21880. ☒ 1914 Lupény, Lupeni; Hidraulikus sz T211000



21882. ✱✱ Majszin, Mojszén, Moisei (Márama T2/32800



21883. ✱ Málnásfürdő, Malnas Bai; teljes látkép T21400



21884. ☒ 1941 Máramaros sziget, Sighetu Marm T31000



21885. ☒ Máramaros sziget, Sighetu Marmatie T2/31000



21886. ☒ Máramaros sziget, Sighetu Marmatie T1/22400



21887. ☒ 1905 Máramaros sziget, Sighetu Ma T2/3 3000



21888. ☒ 1910 Margitta, Marghita; Fő utca, üz T2/35500



21889. ✱✱ Máriaradna, Radna (Lipva, Lipova T2/3 1000





21890. \* 1901 Mária Radna, Radna (Lippa, Lipo T4) **2000**



21891. \* 1900 Mária Radna, Radna; Kegyetemlo T34800



21892. \* 1917 Marilla, Marilla; Zsittini vizeses / T4 1000



21893. \* 1917 Marilla, Marilla; Szanatórium, Zan T41000



21894. \* 1904-1906 Maroscsapó, Cipau; 3 db **2000**



21895. \*\* Maroshévíz, Ól áhtoplica, Toplita; T2/3 **2800**



21896. \* Marosújvár, Uioara, Ocna Mures; lát T2/3 **2800**



21897. \* 1940 Marosújvár, Uioara, Ocna Mures T34000



21898. \* 1914 Marosújvár, Uioara, Ocna Mure T2 **2400**



21899. \* Marosvásárhely, Targu Mures; Bem T2/3 **2200**



21900. \*\* Marosvásárhely, Targu Mures; Verbó T1 **7000**



21901. \*\* Marosvásárhely, Targu Mures; Ferdí T2 **2000**



21902. \* 1902 Marosvásárhely, Targu Mures; T2/3 **8000**



21903. \* 1901 Marosvásárhely, Targu Mures; T2/3 **7000**



21904. \* 1908 Marosvásárhely, Targu Mures; T2/3 **5500**



21905. \* 1913 Marosvásárhely, Targu Mures; T2/3 **6000**



21906. \* Marosvásárhely, Targu Mures; Széc T2/3 **7000**



21907. \* 1908 Marosvásárhely, Targu Mures; T2/3 **6000**



21908. \* 1907 Marosvásárhely, Targu Mures; D T4 **4000**

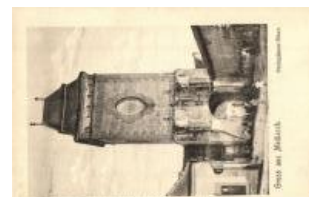

21909. \*\* Medgyes, Mediasch; Steing T32000



21910. \*\* Meggyesfalva, Mureseni; libafarm T1/2 **1400**



21911. \*\* Meggyesfalva, Mureseni; gépkocs T2/3 **1400**



21912. \*\* Meggyesfalva, Mureseni; Minta ba T1/2 **1400**



21913. \* Menyházafürdő, Baile Moneasa; villa ré T21800



21914. \*\* Mikháza, Mikéháza, Calugareni; S T1/2 **2600**



21915. \* 1900 Nadrág, Nadrag, Steinacker; We T32800



21916. \* 1918 Nagybánya, Baia Mare; Görög T2/3 **4800**



21917. \* 1940 Nagybánya, Baia Mare; Fő tér T2/3 **1800**



21918. \*\* Nagyenyed, Aiu d; Bethlen kollégium T2/3 **2600**



21919. \* 1913 Nagyenyed, Aiu d; A nagyenyede T2/3 **2000**



21920. \*\* Nagyenyed, Aiu d; vashíd, befagyó T3/4 **2800**



21921. \* 1901 Nagyenyed, Aiu d; Alsó-Fehér vá T32800



**Megnyílt megújult webshopunk! Folyamatosan bővülő kínálat!**



21922. 1898 (Vorläufer) Nagykároly, Carei T2/3 **5500**



21923. Nagykároly, Carei; Deák Ferenc tér, T2/3 **1600**



21924. 1905 Nagykároly, Carei; Széchenyi T2/3 **4400**



21925. 1912 Nagykároly, Carei; Gimnázium é T2/3 **3000**



21926. Nagykároly, Carei; Római katolikus T3/4 **2800**



21927. 1941 Nagykároly, Carei; Gróf Károly T2/3 **31000**



21928. Nagykároly, Carei; Polgári leányis T2/3 **1000**



21929. 1940 Nagykároly, Carei; Gróf Károly T2/3 **16000**



21930. 1913 Nagykároly, Carei; Megyeház T3/4 **3200**



21931. Nagykömlös, Comlosu Mare; San Ma T2/3 **30000**



21932. Nagykőhavas, Hohenstein, Piatra M T1/2 **2000**



21933. Nagykőhavas, Hohenstein, Piatra Ma T2/3 **20000**



21934. 1913 Nagyszalonta, Sarmasu; Főszolg T2 **6000**



21935. 1916 Nagyszalonta, Salonta; látkép, p T3 **5500**



21936. Nagyszalonta, Salonta; Főgimnázium T2 **1000**



21937. 1916 Nagyszalonta, Hermannstadt, S T2/3 **31000**



21938. 1917 Nagyszalonta, Hermannstadt, Sib T3 **1000**



21939. 1900 Nagyszalonta, Hermannstadt, Sib T3 **14000**



21940. Nagyszalonta, Hermannstadt, Sibiu T2/3 **2400**



21941. Nagyszalonta, Hermannstadt, Sibiu; H T3 **5000**



21942. Nagyszalonta, Hermannstadt, Sibiu; E T2/3 **2800**



21943. 1904 Nagyszalonta, Sannicolau Ma T4 **44000**



21944. Nagyszalonta, Sannicolau Mare; T2/3 **5000**



21945. 1905 Nagyszalonta, Oradea; Görögkat T2/3 **4200**



21946. 1909 Nagyszalonta, Oradea; Körös rész T2/3 **30000**



21947. 1914 Nagyszalonta, Oradea; Rákóczi út, T3 **6000**



21948. 1907 Nagyszalonta, Oradea; Szent Vinc T3 **4200**



21949. 1909 Nagyszalonta, Oradea; Törvényis T2/3 **2600**



21950. 1941 Nagyszalonta, Oradea; Körös parti T2 **1800**



21951. 1914 Nagyszalonta, Oradea; Orsolya s T2/3 **6000**



21952. Nagyszalonta, Oradea; Honvéd laktany T2/3 **4200**



21953. 1905 Nagyszalonta, Oradea; Körös rész T2/3 **2000**





21954. Nagyvárada, Oradea; Rákóczi út, villa T2/3000



21955. Nagyvárada, Oradea; Szent László té T1 1800



21956. Nándorhegy, Otelu Rosu, Ferdinand, T2 4000



21957. Niczkyfalva, Niczkyfalva, Kutas, Ni T2/3 10000



21958. 1940 Oláhszentgyörgy, Sangeorgiu Ro T31000



21959. Oláhszentgyörgy, Sangeorz-Bai; vil T2/3 1600



21960. 1907 Omlás, Hamlesch, Amnas; Jos T2/3 3000



21961. Óradna, Alt-Rodna, Radna veche, Rod T41000



21962. Oravica, Oravita; Fő utca, honvéd la T1/2 6000



21963. 1917 Oravica, Oravita; A szabad oszt T2 3200



21964. Oravicabánya, Oravica, Oravica, T2/3 1200



21965. Orsova, Kazán szoros, O-Gradina T2/3 3600



21967. Orsova, Kazán szoros, Cazane (V T2/3 1600



21968. 1899 Orsova, látkep holdfényben. Kiad T23600



21969. 1898 Orsova, Kazán szoros holdfény T2/33600



21971. Orsova, Kazán szoros, Traján tábla / T32000



21972. Orsova, Vaskapu / Eisernes Thor / g T1 2600



21973. 1904 Pécska, Magyarpécska, Pecica; T4 7000



21974. Perjámos, Periam; Kossuth Lajos utc T2/35500



21975. Perjámos, Periam; Stefan Péter üzle T3/4 3000



21976. Petrosény, Petrosani; Bányagazga T34600



21977. Petrosény, Petrosani; Kossuth Lajo T2/3 5500



21979. Petrosény, Petrosani; látkep, templo T2/32600



21980. Puj, Pui; Interioru I pravaliei P. Clecan T212000



21981. 1944 Radnaborberek, Borberek-fürdő T2/31000



21982. Radnaborberek, Borberek-fürdő, Va T3 1000



21983. Radnaborberek, Borberek-fürdő, Va T2 1000



21984. Radnaborberek, Borberek-fürdő, Va T2 1000



21985. 1943 Radnaborberek, Borberek-fürdő T21000



21986. Radnaborberek, Borberek-fürdő, V T2/31000



21987. 1944 Radnaborberek, Borberek-fürdő T2/31000



21988. 1944 Radnai-havasok, Muntii Rodne T2/31000



## Havi két gyorsárverésünkre folyamatosan várjuk a beadásokat!



21989. \*\* Radnai-havasok, Muntii Rodnei; T1/2 1000



21990. \*\* Radnai-havasok, Muntii Rodnei; H T2/31000



21991. ☒ 1942 Radnai-havasok, Muntii Rodnei; T2 1000



21992. \*\* Resica, Resita; Gőzmozdony gyár b T33800



21993. ☒ 1907 Resicabánya, Resicza, Resita; u T32800



21994. \*\* Resicabánya, Resita; Cuptoarele M T2/32000



21995. \*\* Rév, Vad, Vadu Crisului; Tündérvár, T3 1000



21996. ☒ 1943 Rév, Körös rév, Vad, Vadu Crisu T31000



21997. \*\* Rév, Körös rév, Vad, Vadu Crisului T2/3 1000



21998. \*\* Rév, Körös rév, Vad, Vadu Crisului; v T31000



21999. ☒ 1941 Rév, Körös rév, Vad, Vadu Cri T2/3 1000



22000. \* Rév, Körös rév, Vad, Vadu Crisului; látk T31000



22001. ☒ 1944 Rév, Körös rév, Vad, Vadu Cri T2/3 1000



22002. ☒ 1910 Segesvár, Schässburg, Sighiso T2/31600



22003. \*\* Segesvár, Schässburg, Sighisoara; K T3200



22004. \*\* Segesvár, Schässburg, Sighisoara; S T29000



22005. \*\* Segesvár, Schässburg, Sighisoara T2/39000



22006. ☒ 1913 Segesvár, Schässburg, Sighiso T2/31600



22007. ☒ 1900 Segesvár, Schässburg, Sighisoa T4 2400



22008. ☒ 1903 Segesvár, Schässburg, Sighiso T4 2400



22009. ☒ 1908 Segesvár, Schässburg, Sighiso T2/31000



22010. ☒ Segesvár, Schässburg, Sighisoara; T2/32200



22011. ☒ 1899 Segesvár, Schässburg, Sighisoa T2 2600



22012. ☒ 1903 Segesvár, Schässburg, Sighisoa T2 8000



22013. ☒ Semesnye, Simisna; Református iskol T33800



22015. \*\* Sepsiszentgyörgy, Sfantu Gheorghe T12600



22016. ☒ 1943 Sepsiszentgyörgy, Sfantu Gheor T2 1400



22017. ☒ 1904 Soborsin, Savaresin; látkép. Kia T3/42800



22018. \* ~1917 Sósmező, Poiana Sarata; els T1/2 3800



22019. \* 1917 Stájerlak, St eierdorf, Kirscha; Pa T3 1200



22020. ☒ 1909 Stájerlak, St eierdorf; Zsigmondte T3000



22021. \* Sugásfürdő, Baile Sugas (Sepsiszen) T2/32600





22022. \*\* Szakálháza, S acalaz; Hauptgasse T2 5000



22023. ☒ 1940 Szamosújvá r, Gherla; látkép, vas T21000



22024. ☒ 1943 Szamosújvá r, Gherla; Rubens T2/3 1000



22025. \* 1942 Szamosújvá r, Gherla; utca, Esze T4 1000



22026. \*\* Szászkabánya, Németszászka, Sa T2/32800



22027. \*\* Szászrégen, Re ghin; Liceul luteran T2/32000



22028. \* 1908 Szászsebes , Mühlbach, Sebesul T3 7000



22029. \*\* Szatmárnémeti , Satu Mare; Irgalma T2 4000



22030. ☒ Szatmárnémeti, Satu Mare; Horthy Mik T21800



22031. \* 1905 Szatmárném eti, Szatmár, Satu M T3 2000



22032. ☒ 1940 Szatmárném eti, Satu Mare; bev T2/32400



22034. ☒ 1916 Szatmárném eti, Satu Mare; látk T2/32600



22035. ☒ 1914 Szatmárném eti, Szatmár, Satu T2/3 2000



22037. \*\* Szebenjuharos, Hohe Rinne, Paltinis T21800



22038. \*\* Szekelyfürdő, Ba ile Seiche (Szekely T1/22400



22039. ☒ 1941 Székelykere sztúr, Kristur, Cristur T2 2400



22040. ☒ 1911 Székelykere sztúr, Kristur, Crist T2/3 1200



22041. \* Székelykocsárd, K ocsárd, Lunca Múr T2/3 1600



22043. \*\* Székelyudvarhe ly, Odorheiu Secuies T22800



22044. ☒ 1931 Székelyudv arhely, Odorheiu Sec T22400



22045. \* Székelyudvarhely , Odorheiu Secuies T2/32400



22046. ☒ 1944 Szent Anna tó, Lacul Sfanta A T2/3 1000



22047. ☒ 1912 Szentkeres ztbánya, Vlahita N T2/3 4400



22048. ☒ 1942 Szilágyosom lyó, Simleu Silvani T2/3 1000

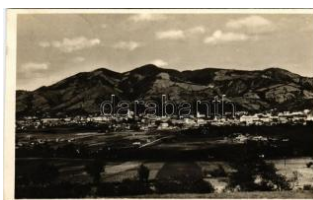

22049. ☒ 1942 Szilágyosom lyó, Simleu Silvani T2/3 1000



22050. \* 1945 Szilágyosom lyó, Simleu Silvanie T2/31000



22051. \* Szilágyosomlyó, Si mleu Silvaniei; Bátho T31000



22052. \* 1940 Szilágyosom lyó, Simleu Silvaniei; T2 1000



22053. \* 1900 Szinerváralj a, Szinyér-Váralja, S T3 2800



22054. ☒ Szováta, Sovata; gyógyfürdő, strand, T2 1400



22055. ☒ 1942 Szováta, So vata; ipari vasút, te T2/32000



22056. \*\* Szováta, Szová tafürdő, Sovata; Med T41800



**Weboldalunkon a zárás pillanatáig licitálhat és követheti tételei állását!**



22057. \* 1943 Szováta, Szováta zovátafürdő, Sovata; T22400



22058. \* Szováta, Szováta fürdő, Sovata; Bern T2/32400



22059. 1904 Szováta, Szováta zovátafürdő, Sovata T2/32800



22060. 1910 Szovátafürdő, Baile Sovata; Leip T23600



22061. \*\* Temesváris, P avlis; Dr. Haag Aladá T23000



22062. \* 1904 Temesvár, Timisoara; Józsefváros T24800



22063. 1900 Temesvár, Timisoara; Jenő herc T26000



22064. 1910 Temesvár, Timisoara; Zápolya utca, Le T26500



22065. \* Temesvár, Timisoara; Béga részlet. Po T21800



22066. 1909 Temesvár, Timisoara; Béga so T2/3200



22067. \*\* Temesvár, Timisoara; Józsefváros T2/32800



22068. 1910 Temesvár, Timisoara; Belváros T2/34600



22069. 1901 Temesvár, Timisoara; Városlige T24800



22070. 1903 Temesvár, Timisoara; Jenő he T2/36500



22071. 1914 Temesvár, Timisoara; Belváros T2/34600



22073. \*\* Temesvár, Timisoara; Józsefváros T2 11000



22074. 1914 Temesvár, Timisoara; Görög k T2/34400



22075. 1916 Temesvár, Timisoara; Gyárváros T3 4400



22076. \*\* Temesvár, Timisoara; Hungaria sz T1/26000



22077. 1912 Temesvár, Timisoara; Józsefváros T3/42200



22078. 1912 Temesvár, Timisoara; Béga ré T2/32600

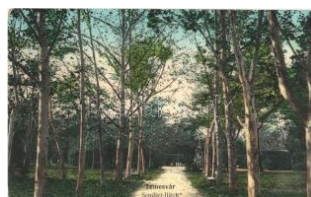

22079. 1916 Temesvár, Timisoara; Scrudier T2 4800



22080. 1916 Temesvár, Timisoara; Regatta T2/31200



22081. \*\* Temesvár, Timisoara; Gyárváros, T2/3 3000



22082. 1910 Temesvár, Timisoara; Józsefváros, Be T2 3200



22083. 1910 Temesvár, Timisoara; Jenő herceg té T2/34000



22084. 1904 Temesvár, Timisoara; Józsefváros T42800



22085. \*\* Temesvár, Timisoara; Indóház, va T2/3 3200



22086. 1910 Temesvár, Timisoara; Józsefváros T2/33600



22087. \* Temesvár, Timisoara; Külti tér, villam T2/32400

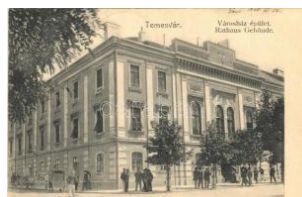

22088. 1910 Temesvár, Timisoara; Városház T24800



22089. 1911 Temesvár, Timisoara; Régi vá T2/33000





22090. \*\* Temesvár, Timisoara; Hadapród i T2/3 2000



22094. \*\* 1906 Temesvár, Timisoara; Vágóh T2/3 4200



22095. ☒ 1918 Temesvár, Timisoara; Püspök T3/4 4000



22096. ☒ 1901 Temesvár, Timisoara; Józsefvár T2 7000



22097. ☒ 1924 Temesvár, Timisoara; Hadapr T2/3 1200



22098. \* Temesvár, Timisoara; Szent György T1/2 4800



22099. ☒ Temesvár, Timisoara; Gyárvaros, Koss T2 5500



22100. \* 1902 Temesvár, Timisoara; Szt. Györg T3 6000



22101. ☒ 1914 Temesvár, Timisoara; Erzsébe T2/3 5500



22104. ☒ 1911 Temesvár, Timisoara; Belváros T2/3 4000



22105. \* Temesvár, Timisoara; Belváros, Rezső T3 4000



22106. \* 1916 Temesvár, Timisoara; Belváros T2/3 1800



22107. ☒ 1912 Temesvár, Timisoara; Ferencz J T2 3400



22108. ☒ 1917 Temesvár, Timisoara; Osztrák-m T2 2200



22109. ☒ 1906 Temesvár, Timisoara; Józsefvár T2 2400



22110. ☒ 1898 Temesvár, Timisoara; Losonczy T3 2800



22111. ☒ Temesvár, Timisoara; Hunyadi út, villa T3 4200



22112. ☒ 1902 Temesvár, Timisoara; városi szí T2 9000



22113. ☒ 1903 Temesvár, Timisoara; Dömtér T2 10000



22114. ☒ 1911 Temesvár, Timisoara; Kegyes T2/3 1600



22115. ☒ 1911 Temesvár, Timisoara; Hunyad T2/3 4000



22116. \* 1932 Temesvár, Timisoara; Magyar Há T2 4000



22117. ☒ 1900 Temesvár, Timisoara; Józsefvár T3 3000



22118. \*\* Temesvár, Timisoara; Gyárvaros, T2/3 8000



22119. \* Temesvár, Timisoara; Józsefvárosi p T2/3 2000



22120. Temesvár, Timisoara; Gyárvaros, Izrael T2/3 5500

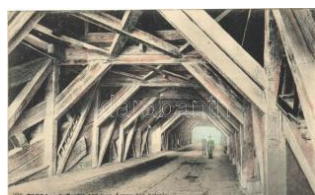

22121. \* Torda, Turda; a 100 éves Arany hid T2/3 7000



22122. \* Tordai-hasadék, C heile Turzii, Torda, T T3 2800



22123. ☒ 1906 Töröcsvár, Bran; Villa T2/3 5000



22126. ☒ 1910 Tövös, Teius; Oroszlán szálloda, T2 2200



22127. \*\* Tusnádfürdő, Baile Tusnad; Széke T2/3 2400



22128. ☒ 1942 Tusnádfürdő, Baile Tusnad; látk T3 1000



**Rengeteg érdekes tétel az egyéb gyűjtési területek anyagában!**



22129. \*\* Tuszánfűrdő, Baile Tusnad; utca, s T41000



22130. ☒ 1943 Tuszánfűrdő, Baile Tusnad; ivók T21400



22131. ☒ Tuszánfűrdő, Baile Tusnad; Csukás T2/32800

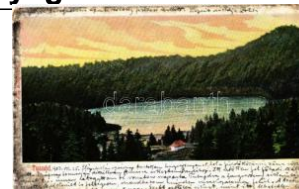

22132. ☒ 1903 Tuszánfűrdő, Baile Tusnad; (k T2/32800



22133. \*\* Vajdahunyad, Hunedoara; város lá T2/33600



22134. ☒ Vajdahunyad, Hunedoara; Hunyadi T2/31800



22135. ☒ 1903 Vajdahunyad, Hunedoara; Lov T2/34000



22136. \* 1906 Vajnafalva, Voinesti (Kovácszna T1/27000



22137. ☒ 1902 Vinga, Római katolikus templom T27000



22138. \* Vízakna-sósgyógyfürdő, Salzburg, O T3/44200

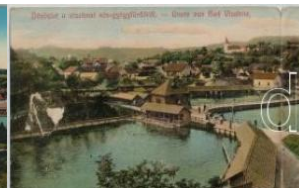

22139. \* Vízakna-sósgyógyfürdő, Salzburg, Oc T34200



22140. ☒ 1899 Vöröstoronyi-szoros, Roter-Turm T26000



22141. ☒ 1916 Vöröstoronyi-szoros, Roterturm T2/31000



22142. \* 1930 Zabola, Zabala; hölgy a kastély T2/31200

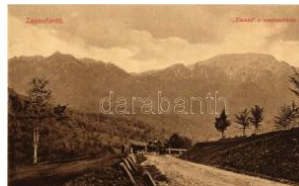

22143. ☒ Zajzon, Zajzonfürdő, Kúpele Zizini; Cs T22800



22144. \* 1914 Zalatna, Zlatna; Mihalovits villa. T42800



22145. ☒ Zilah, Zala; Weselényi szobor / mon T22400



22146. \* Zilah, Zala; látkép a Meszesről. Ser T2/33000



22147. ☒ 1907 Zilah, Zala; Polgári tér a Báro T2/32800



22148. \*\* Zilah, Zala; mozaiklap / multi-view T2/31000



22149. \* 1943 Zilah, Zala; utca, Szabó Kálm T2/31000



22150. ☒ 1942 Zilah, Zala; Fő tér, Kávéház é T2/31000



22151. ☒ 1907 Zsombolya, Hatzfeld, Jimbolia T2/34400



22152. \* 1901 Zsuk, Alsózsuk, Jucu (Kolozsvá T211000



22153. ☒ 1899 Zsuk, Alsózsuk, Jucu (Kolozsvá T211000



22154. \*\* Ábelfalva, Ábelová; Náródopisny odb T21600



22155. \*\* Ábelfalva, Ábelová; Náródopisny od T2/31600



22156. \*\* Ajnácskő, Hajnáčka; Simonffy úrilak, T32000



22157. \*\* Alsóhárom, Dolné Háme (Hodrus T3/48000



22158. ☒ 1931 Alsósztrégo, Dolná Strehová T2/32600



22159. ☒ 1916 Alsótátrafürdő, Unter-Schmeck T2/31400



22160. \* Apácaszakállas, Opátovský Sokolec (E T31600





22161. \* Aranyosmarót, Zlaté Moravce; megye T37000

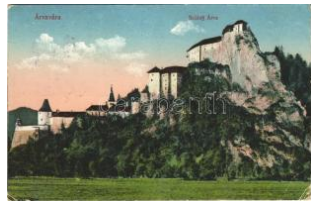

22162. 1918 Árvaváralja, Oravsky Podzámok T32800



22163. 1910 Árvaváralja, Oravsky Podzámok T41600



22165. \* Árvaváralja, Oravsky Zámok (od Juh T2/31600)



22166. \*\* Árvaváralja, Oravsky Zámok (od Juh T1 2000)



22167. \* 1930 Bán, Trenčianský Bánovce nad T31600



22168. 1900 Barlangliget, Höhlenhain, Tatry T2/3 1800



22169. 1933 Bárfa, Bardejov, Bardejov; Poboc T21600



22170. 1913 Béla, Belá; kastély / castle. p T2/3 12000



22171. 1944-1959 Besztercebánya, Banská Bystrica T31600



22172. \* 1926 Besztercebánya, Banská Bystrica T31600



22173. Besztercebánya, Banská Bystrica; G T2/3200



22174. 1912 Besztercebánya, Banská Bystrica T23000



22175. \* 1903 Besztercebánya, Banská Bystrica T412000



22176. \* Besztercebánya, Banská Bystrica; B T1/22400



22177. 1955 Borosznógyógyfürdő, Brusno-k T2 1600



22178. \*\* Breznóbánya, Brezno nad Hronom; I T2 1600



22179. 1938 Csata, Čata; Vasútállomás / rail T26000



22180. \*\* Csejte, Cejthe; Cachtice; Báthory v T21600



22181. \* Csejte, Cejthe; Cachtice; Báthory vá T2/31600



22182. \* 1914 Csíz, Csízfürdő, Kúpele Ciz; H T2/3 3000



22183. 1944 Csíz, Csízfürdő, Kúpele Ciz; Ig T2/31000



22184. Csízfürdő, Kúpele Ciz; sétány / promén T21200

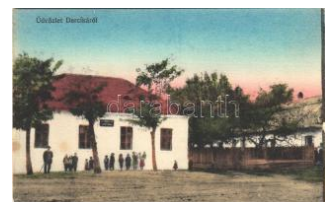

22185. \* Dercsika, Dercika; Jurová; Római ka T2/39000



22186. 1935 Dévény, Theben a. d. Donau, T2/3 1600



22187. \*\* Dévény, Theben a. d. Donau, Dev T2/34800



22188. \* Dobsina, Dobscha; Dobsinska ladova T2 1600



22189. 1912 Dobsina, Dobschau; Dobsinai já T21600



22190. 1904 Dobsina, Dobschau; Sztraceni T4 1000



22191. \*\* Dobsina, Dobschau; - 12 db régi ké 2400



22192. \* 1909 Dunaszerdahely, Dunajská Streda T3/422000



22193. \*\* Dunaszerdahely, Dunajská Streda T2 16000



**Megnyílt megújult webshopunk! Folyamatosan bővülő kínálat!**



22194. \*\* Eperjes, Presov; Gyalogsági laktán T1 7000



22195. 1920 Eperjes, Presov; látkép. Stehr T2/3 1000



22196. \* Eperjes, Presov; I. Rákóczi Ferenc ud T22000



22197. 1900 Érsekújvár, Nové Zámky; Co T2/3 11000



22198. 1915 Érsekújvár, Nové Zámky; Nyitra T3 1000



22199. 1915 Érsekújvár, Nové Zámky; Piac té T33000



22200. Érsekújvár, Nové Zámky; Stredná s T2/3 1600

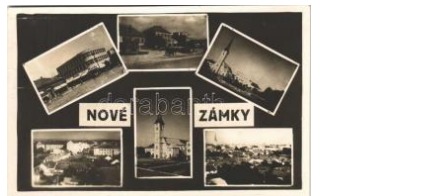

22201. 1949 Érsekújvár, Nové Zámky; T2/3 T2/3 1600



22202. 1903 Érsekújvár, Nové Zámky; Szent T2 2800



22203. \* Érsekújvár, Nové Zámky; Artézi kút é T2/3 2800



22204. \*\* Érsekújvár, Nové Zámky; Vasúti ko T2/3 2200



22205. 1919 Feketebalog, Cierny Balog; Z T2/3 11000



22206. 1901 Feled, Vela din, Jesenské; Rim T2/3 6000



22207. \*\* Felsőelefánt, O berelefánt, Horné Le T2 9000



22208. \*\* Felsőszeli, Felső-Szeli, Horné Sali T3/4 2000



22209. \* Felsőzúgó-fürdő, Ruzsbachfürdő, Bad T2 2000



22210. \*\* Fenyőháza, Lubochna; Hotel Bratisla T2 1600



22211. 1909 Fenyőháza, Lubochna; látkép T2/3 2800



22212. 1911 Garamberzence, Hronská Bre T2/3 3000



22213. 1931 Gömörhosszúszó, Hosúsóvo, T2/3 1600



22214. \*\* Hodrusbánya, Banská Hodrusa (Hod T2 4400



22215. \*\* Hodrusbánya, Banská Hodrusa (Hod T2 4400



22216. \*\* Homonna, Humenné; Jeszenői (Vá T2/3 3000



22217. \*\* Hricsó, Ricsóváralja, Hricovské Podh T2 1600



22218. \* Igló, Zipser Neudorf, Spisská Nová Ves T4 1600



22219. 1953 Igló, Zipser Neudorf, Spisská No T2 1600



22220. \* 1928 Ipolyság, Sály; Fő tér, Lengyel T2/3 2800



22221. \*\* Jolsva, Jelsava; téli látkép / winter v T1 1400



22222. 1910 Jolsva, Jelsava; Városi fürdő. Czibur T2/3 4000



22223. \*\* Kassa, Kosice; II. Rákóczi Ferenc T2/3 1600



22224. 1910 Kassa, Kosice; Dóm a kis sétáté T2 1600



22225. 1910 Kassa, Kosice; Fő utca, Szent T2/3 1600





22226. \*\* Kassa, Kosice; Kuruçok előre Kass T2 1600



22227. ☒ Kassa, Kosice; Városi strandfürdő / sp T21400



22228. \*\* Kassa, Kosice; Szerencsésen Kassá T21000



22229. ☒ 1910 Kassa, Kosice; M. kir. gazdaság T22200



22230. ☒ 1915 Kassa, Kosice; M. kir. Kultúr T2/3 2000



22231. \*\* Kassa, Kosice; látkép / general vie T1/22000



22232. ☒ 1939 Kassa, Kosice; Jahodna, Ottilia T2 1400



22233. \* Kassa, Kosice; Rákóczi ereklye kiállítás T22200



22234. ☒ 1938 Kassa, Kosice; Fő utca télen / m T21400



22235. ☒ Kassa, Kosice; G. róf Bercsényi utca / s T22200



22236. \*\* Kassa, Kosice; Deák Ferenc utca, T2/3 2600



22237. \* Kassa, Kosice; megkoszorúzott Hon T1/22600



22238. \*\* Kassa, Kosice; Andrássy palota, G T2/32200



22239. ☒ 1912 Kassa, Kosice; Felsőbb leányisk T22200



22240. ☒ 1940 Kassa, Kosice; Népviselőlet lep T3 1000



22241. \*\* Kassa, Kosice; Fő utca, szökőkút, T2/3 1200



22242. \*\* Kecő, Kecovo; Jaskyna Domica / T2/3 1600



22243. ☒ 1954 Kékkő, Blauenstein, Modry Kam T2/3600



22244. ☒ 1939 Királyhelmecc, Helmec, Kralovs T2/32000

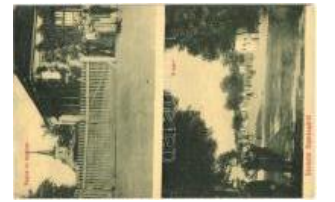

22245. ☒ 1911 Kismánya, Malá Mana (Mánya); T29000



22246. ☒ 1933 Kojsov, Kojsov (Szepes); utca T2/312000



22247. \* 1934 Komárom, Komárom; vasútállom T1/3000



22248. \*\* Komárom, Komárom; Sétater a zene T3 1600



22249. ☒ 1905 Komárom, Komárom; Közkórház T2 6000



22250. ☒ 1905 Komárom, Komárom; Ferenc Jó T2/31800



22251. ☒ 1935 Komárom, Komárom; Duna részle T31000



22252. ☒ 1926 Komárom, Komárom; Ulice Palati T3 1000

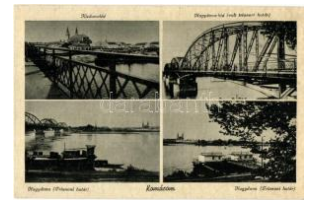

22253. ☒ Komárom, Komárom; Kisduna és Na T2/31200



22254. \* Komárom, Komárom; Igazságügyi pa T2/32000



22255. ☒ 1933 Komárom, Komárom; Cast Dun T2/3 1000



22256. \*\* Komárom, Komárom; Újváros, utca, T1 2000



22257. \* Komárom, Komárom; Megyeház / coun T21800



Havi két gyorsárverésünkre folyamatosan várjuk a beadásokat!



22258. ☒ Komárom, Komárno; Tiszti kaszinó / T2 1800



22259. ☒ Komárom, Komárno; Duna part, CSD T4 2200



22260. ☒ 1918 Komárom, Komárno; Otthon ká T2/3 4000



22261. \* 1900 Kőbölkút, G belce; Vasútállomá T2/3 6000



22262. \* Kőrmöcbánya, Kremnica; T2/3 1600



22263. \*\* Léva, Levice; S choller Villa, kórház / vi 2400



22264. ☒ 1936 Léva, Levice; utca, várom / Le T2/3 2000



22265. \* Léva, Levice; park / park T2 T2 2000



22266. \*\* Liptószentmiklós, Liptovský Mikuláš; T3/4 1600



22267. \*\* Losonc, Lucenec; Astoria kávéház T2/3 1600



22268. ☒ 1919 Losonc, Lucenec; látkép. Filó Ma T3 1000



22269. ☒ 1949 Matlárháza, Matliary, Tatranské; T2/3 1600



22270. \*\* Matlárháza, Matliary, Tatranské; T4 1600



22271. ☒ 1912 Mecenzéf, Metzens; T2/3 8000



22272. ☒ 1911 Mocsonok, Sládeckovce, Mocen; T4 7000



22273. ☒ 1909 Nagybicse, Nagy-Bittse, Bytca; T4 1600



22274. \*\* Nagyrőce, Gross-Rauschenbach; V T3 1600



22275. \*\* Nagyrőce, Gross-Rauschenbach; V T2/3 4000



22276. ☒ 1913 Nagyrőce, Gross-Rauschenbach; T2/3 5500



22277. ☒ Nagyrőce, Gross-Rauschenbach; Vel T2 1800



22278. ☒ 1910 Nagyrőce, Gross-Rauschenbach; T2 3000

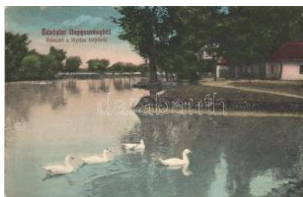

22279. ☒ 1915 Nagysurány, Surany; Nyitra folyó T2 8000



22280. ☒ 1949 Nagyszombat, Trnava; Stefáni T2/3 1600



22281. ☒ 1907 Nagytapolc sány, Topolcany; Ká T2 6000



22282. ☒ 1908 Nagytapolc sány, Topolcany; Bá T2 5000



22283. ☒ 1912 Nyitra, Nitra; Vártemplom, Püspö T3 3000



22284. ☒ 1912 Nyitra, Nitra; Városház tér, pia T3/4 3600



22285. ☒ Nyitraivánka, Ivanka; p T2 11000



22286. ☒ 1913 Nyitraivánka, Nyitra-Ivanka; Iva T2 11000



22287. ☒ 1902 Oroszvár, Rusovce, Karlburg; Po T3 9000



22288. \* 1936 Ótátrafüred, Altschmecks, Star T2/3 1600



22289. \* Özörény, Gömörhorka, Horka, Gem T2/3 12000



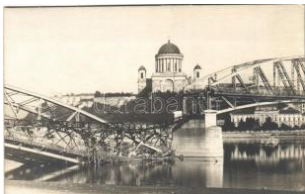

22290. ✳ 1920 Párkány, P arkan, Stúrovo; fel T1/2 3000



22291. ✳ 1906 Párkányán a, Párkány-Nána, P T2/3 2000



22292. ✳ Párnica, utca, lov askocsi, Tomaschoff T2 8000



22293. ✳ 1906 Pelsőc, Ple sivec; Vasútállom T2/3 12000



22294. ✳ 1913 Podolin, Pod olíneč (Szepes, Zips T3 6000



22295. ✳✳ Poprad (Tátra), Fő tér, templom, pia T2 2600



22296. ✳ 1914 Pozsony, P ressburg, Bratislav T2/3 1600



22297. ✳ 1913 Pozsony, P ressburg, Bratislav T2/3 2200



22298. ✳ 1907 Pozsony, P ressburg, Bratislava; T2 1200



22299. ✳✳ Pozsony, Press burg, Bratislava; Mih T2 1000



22300. ✳ 1896 (Vorläufer!!) Pozsony, Pressb T2/3 1000



22301. ✳ Pozsony, Pressbu rg, Bratislava; várrom T4 2000



22302. ✳ 1954 Pozsony, P ressburg, Bratislav T2/3 1600



22303. ✳ 1950 Pozsony, P ressburg, Bratislav T2/3 1600



22304. ✳ 1954 Pozsony, P ressburg, Bratislav T2/3 1600



22305. ✳ 1950 Pozsony, P ressburg, Bratislav T2/3 1600



22306. ✳ 1949 Pozsony, P ressburg, Bratislava; T2 1600



22307. ✳ 1906 Pozsony, P ressburg, Bratislav T2/3 3000



22308. ✳✳ ~1900 Pozsony , Pressburg, Brati T2/3 12000

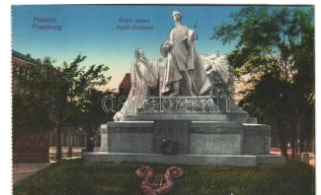

22309. ✳✳ Pozsony, Press burg, Bratislava; Pet T2 1000

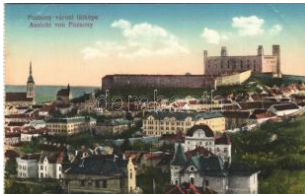

22310. ✳✳ Pozsony, Press burg, Bratislava; látk T2 1000



22311. ✳✳ Pozsony, Press burg, Bratislava; Vár T2 1000



22312. ✳ Pozsony, Pressbu rg, Bratislava; Mihá T2/3 1800



22313. ✳ 1914 Pozsony, P ressburg, Bratislav T2/3 1400



22314. ✳ Pozsony, Pressbu rg, Bratislava; "Ország T2 1400



22315. ✳ Pöstyén, Piestany ; Park. Vasúti levelez T2 1200



22316. ✳ 1947 Pöstyén, Pi estany; KOLONÁDNY M T3 1600



22317. ✳ 1911 Pöstyén, Pi estany; Erzsébet út, T2 5000



22318. ✳ 1950 Puhó, Púch ov; Váh pri Púchové T2 1600



22319. ✳ 1915 Puhó, Púch ov; (EK) T2/3 T2/3 1000



22320. ✳✳ Rapp, Rapovce ; Fő utca. Kovácsik T2/3 4000



22321. ✳ 1900 Rimabánya, Rimavská Bana; fűr T2 4800



## Havi két gyorsárverésünkre folyamatosan várjuk a beadásokat!



22322. ✉ 1909 Rimaszombat, Rimavská Sob T2/31800



22323. ✉ 1907 Rózsahegy, Ruzomberok; Ora T2/32000



22324. ✉ 1899 (Vorläufer) Rózsahegy, Ruzomb T34000



22325. ✱✱ Rozsný, Roznava; Középen a sz T2/3 1800



22326. ✱ 1942 Rozsný, Roznava; Római katol T3 1600



22327. ✉ Rozsný, Roznava; Fő tér, Székese T2/3 1600



22328. ✱ Rozsný, Roznava; látkép / panorama T21400



22329. ✱✱ Rozsný, Roznava; Serédy Zsófia ( T2 1800



22330. ✱ Ruttká, Vrútky; Tájjelzet. Vasúti lev T2/33000



22331. ✉ Sasvár, Sasín, Mária Sasvár, Maria-S T4 1600



22332. ✱✱ Sasvár, Sasín, Mária Sasvár, Maria T21600



22333. ✉ 1932 Sátorosbánya, Siatorská Bukovi T2 1600



22334. ✉ Sátorosbánya, Siatorská Bukovinka T2/3 6000



22335. ✉ 1937 Selmečbánya, Banská Stia T2/3 1600



22336. ✉ 1953 Selmečbánya, Banská Stia T21600



22337. ✱✱ Selmečbánya, Schemnitz, Banská St T2 5500



22338. ✉ 1914 Selmečbánya, Schemnitz, Bans T4 2000

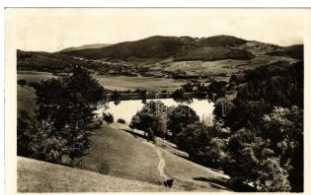

22339. ✉ Selmečbánya, Schemnitz, Banská Stia T21600



22340. ✱✱ Selmečbánya, Schemnitz, Banská T1/2 1600



22341. ✉ Selmečbánya, Schemnitz, Banská S T3/42600



22342. ✱ 1902 Selmečbánya, Schemnitz, Bansk T4 2800



22343. ✱ 1965 Simony, Partizánske, Batovany T2/31600



22344. ✱✱ Stomfa, Stupava; Pozsonyborostyán T22600



22346. ✱✱ Stubnyafürdő, Túróchéviz, Stubnia T2/3 2600



22347. ✱✱ Svedlér, Svedlár; Római katolikus te T4 1600



22348. ✉ Svedlér, Svedlár; látkép, Evangélikus T2/31600



22349. ✉ 1910 Svedlér, Svedlár; Gölnic-part / T2/3 2000



22350. ✱✱ Szádelő, Zádél; Turista szálló / ch T2/31000



22351. ✉ Szenc, Szempcz, Senec; Magyemesi T31400



22352. ✱ 1909 Szentmária, Svata Mara (Szocóc T44000



22353. ✉ Szepesolaszi, Wallendorf, Spisské V T2/3 4000



22354. ✱ 1925 Szepesszombat, Georgenberg, T2/3 5500





22355. ☒ Szepesvárallya, S piské Podhradie; T2/3 1600



22356. ☒ 1913 Szitnya, Sit no; kirándulók. Joerg T32800



22357. ☒ 1942 Szklenófűrdő, Sklené Teplice; st T2 1600



22358. \* Szklenófűrdő, Sklené Teplice; Tepla T2/3 3000



22359. ☒ Szliács, Sliac; Üd vözlég-villa / villa T2 T21800



22360. ☒ 1906 Szliács, Sliac; Pannonia szálló T2/3 1600



22361. \*\* Szliács, Sliac; S tátné kúpele / Allam T2/3 1600



22362. ☒ 1940 Szliács, Sliac; Státne kúpele / All T2 1600



22363. ☒ 1943 Szliács, Sliac; Kúpele / fürdő / T2/3 1000



22364. ☒ 1941 Szliács, Sliac; Kúpele / fürdő / sp T21000



22365. ☒ 1911 Szomolnok, Schmölnitz, Smol T2/3 3200



22366. \* 1905 Szulyó-völgy, Szulyó-hegység, S T41200



22367. ☒ 1915 Taksony, T aksonyfalva, Taks T2/311000



22368. \*\* Tátra, Vysoké T atry; Virágvölgy, ny T2/37000



22369. ☒ 1912 Tátra, Magas Tátra, Vysoké Tatr T2 1600



22370. ☒ 1912 Tátra, Magas-Tátra, Vysoké Ta T2/32000



22371. \* Tátra, Magas Tátra, Vysoké Tatr; Tar T3 2000

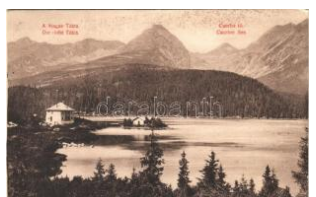

22372. ☒ 1913 Tátra, Magas Tátra, Vysoké Ta T2/31600

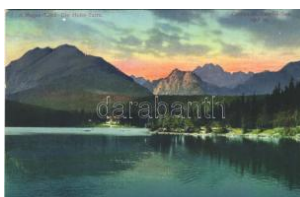

22373. \* Tátra, Magas Tátra, Vysoké Tatr; Cso T21200



22374. \*\* Tátra, Magas-Tátra, Vysoké Tatr T2/3 1000



22375. \*\* 1948 Tátra, Magas Tátra, Vysoké Tatr 18000

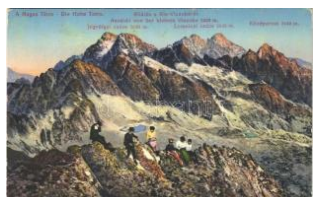

22376. \*\* Tátra, Magas Tátra, Vysoké Tatr; K T22600



22377. \* Tátra, Vysoké Tatr; Tengersizem tó. T2/31200



22378. \*\* Tátra, Magas Tátra, Vysoké Tatr T2/3 2000



22379. ☒ 1917 Tátra, Magas-Tátra, Vysoké Ta T2/32400



22380. ☒ 1918 Tátra, Magas-Tátra, Vysoké Ta T2/31600

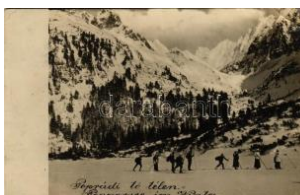

22381. ☒ Tátra, Magas-Tátra, Vysoké Tatr; P T2/33000



22382. ☒ 1918 Tátra, Magas-Tátra, Vysoké Ta T2/31600



22383. ☒ 1918 Tátra, Magas-Tátra, Vysoké Ta T2/32400



22384. ☒ 1918 Tátra, Magas-Tátra, Vysoké Ta T2/33000



22385. ☒ 1918 Tátra, Magas-Tátra, Vysoké Ta T2/31600



22386. ☒ 1918 Tátra, Magas-Tátra, Vysoké Ta T2/31600



Lindner és Kobra termékek teljes választékban megrendelhetők irodánkban vagy

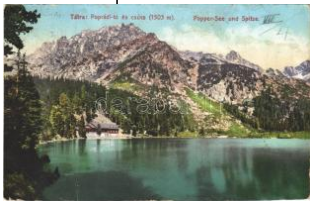

22387. \* Tátra, Magas-Tátra, Vysoké Tatry; Po T31000



22388. \*\* Tátra, Magas-Tátra, Vysoké Tatry T2/3 1000



22389. ☒ 1906 Tátra, Magas-Tátra, Vysoké Tatry T2 2400



22390. ☒ 1949 Tátra, Magas-Tátra, Vysoké Tatry T2/31600



22391. ☒ 1938 Tátra, Magas-Tátra, Vysoké Tatry T2 1600



22392. ☒ 1900 Tátra, Magas-Tátra, Vysoké Tatry T2/34000



22393. \* Tátra, Magas-Tátra, Vysoké Tatry; Jag T44000



22394. ☒ 1910 Tátrafüred, Ótátrafüred, Altschm T21400

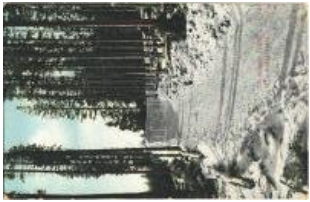

22395. ☒ 1911 Tátralomnic, Tatranská Lomnica T2/33000

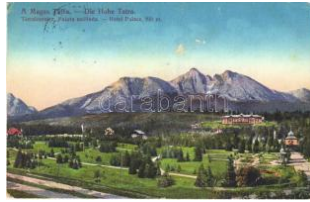

22396. ☒ 1916 Tátralomnic, Tatranská Lomnica T2/31200



22397. ☒ 1927 Tátralomnic, Tatranská Lomnica T2 1600



22398. \*\* Tátralomnic, Tatranská Lomnica (T2/31600)

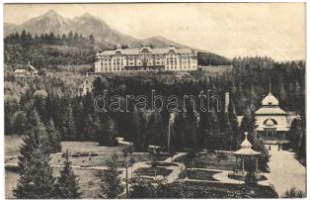

22399. ☒ 1920 Tátralomnic, Tatranská Lomnica T2 1000



22400. ☒ 1917 Tátraszéplak, Tatranska Polianka T2/32200



22401. ☒ 1918 Tátraszéplak, Tatranska Polianka T2/32400

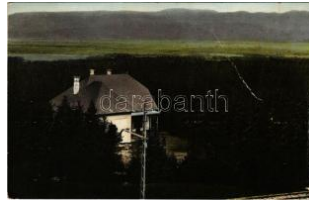

22402. ☒ Tátraszéplak, Tatranska Polianka, W T2/3000



22403. ☒ Tátraszéplak, Tatranska Polianka, W T2/3000



22404. ☒ Tátraszéplak, Tatranska Polianka, We T31800



22405. ☒ 1917 Tátraszéplak, Tatranska Polianka T2/31800



22406. ☒ 1918 Tátraszéplak, Tatranska Polianka T2/31800



22407. \*\* Tiszolc, Tisovec; Fogaskerekű vasút T3 4200



22408. ☒ 1900 Tótsóvár, S óvár, Solivar (Eper T2/3 5500



22409. \* Trencsén, Trencín; Erzsébet szálloda T2/32000



22410. ☒ 1903 Trencsén, Trencín; vár 200 éve T2/31800



22411. ☒ 1903 Trencsén, Trencín; vár, tér. Ga T2/34400



22412. \*\* Trencsénteplic, Trencianske Teplice T45500



22413. ☒ 1950 Trencsénteplic, Trencianske Teplice T2 1600



22414. ☒ 1950 Trencsénteplic, Trencianske Teplice T2/31600



22415. ☒ 1939 Trencsénteplic, Trencianske Teplice T2 1600



22416. \*\* Trencsénteplic, Trencianske Teplice T2/3 3200



22417. ☒ 1915 Trencsénteplic, Trencianske Teplice T2/32400



22418. \*\* Trencsénteplic-fürdő, Kúpele Tren T2/3 4000





22419. ☒ 1914 Trenčianske Teplice, Trenčianske Teplice T2 2200



22420. ✱✱ Trenčianske Teplice-fürdő, Kúpele Trenč T2 4000



22421. ✱✱ Trenčianske Teplice-fürdő, Kúpele Trenč T1 4000



22422. ☒ Turdossin, Turdossin T2/3 4000



22423. ☒ 1917 Turócszentmárton, Turciánsky T2/3 8000



22424. ☒ 1949 Turócszentmárton, Turciánsky S T3 1600



22425. ✱ 1924 Újtátráfűred, Neu-Schmecks, N T2/3 3000



22426. ☒ 1931 Vajka, Vajka nad Dunajom; közs T2 4000



22427. ☒ 1936 Vásárút, Trhová Hradská; Róm T2/3 4000



22428. ☒ 1909 Vihnye, Vihnyefürdő, Kúpele Vy T3 4400



22429. ☒ 1909 Vihnye, Vihnyefürdő, Kúpele V T2/3 3600



22430. ☒ 1909 Vihnye, Vihnyefürdő, Kúpele V T2/3 3600



22431. ☒ 1910 Vihnye, Vihnye; malátagyár, tem T2/3 8000



22432. ☒ 1909 Vihnye, Vihnyefürdő, Kúpele V T2/3 4000



22433. ☒ 1909 Vihnye, Vihnyefürdő, Kúpele V T2/3 5500



22434. ☒ 1909 Vihnye, Vihnyefürdő, Kúpele V T2/3 5500



22435. ☒ 1909 Vihnye, Vihnyefürdő, Kúpele Vy T2 5500



22436. ☒ Vihnye, Vihnyefürdő, Kúpele Vyhne; D T2 6000



22437. ✱✱ Zborov, Zborov; Hrad / várrom / cas T3/4 1600



22438. ✱✱ Zólyom, Zvolen; Zólyomfürdő (Für T1/2 7000



22439. ☒ 1908 Zólyom, Zvolen; Vasgyári igaz T2/3 2200



22440. ☒ 1947 Zsolna, Zilina; utca, automobil T2/3 1600



22441. ☒ 1949 Zsolna, Zilina; gyógyszertár, Bud T2 1600



22442. ☒ 1903 Zsolnalitva, Ljetava (V T2/3 4600



22443. ✱ Aknaszlatina, Slatinské Doly, Solotvyn T2 1400



22444. ✱ Bene (Bereg), utca, Friedmann Adolf ü T1 1500



22445. ☒ 1901 Beregszász, Beregovo, Bereh T2/3 1000



22446. ✱✱ Beregszász, Beregovo, Berehove; is T2 2000



22447. ☒ 1941 Kárpátalja, vasútvonal, út / Zaka T3 3000



22448. ☒ Körösmező, Körösmező, Jaszinya, Ja T2 2400



22449. ☒ Körösmező, Yasinia, Jassinja, Jasin T2/3 2600



22450. ☒ 1920 Körösmező, Körösmező, Jaszinya T2 1000



**Az árverési tételek színes képekkel a darabanth.com oldalon!**



22451. ☒ 1915 Munkács, Mukacheve, Muka T2/33200



22452. ✳ Munkács, Mukacheve, Mukachevo; Or T2/34000



22453. ✳✳ Munkács, Mukaचेve, Mukachevo; T2/31000



22454. ✳✳ Nagybecskök, V elikij Bicskiv, Velykyy T22000



22455. ☒ 1908 Nagyszőlös, Nagyszőlös, Vynoh T25500

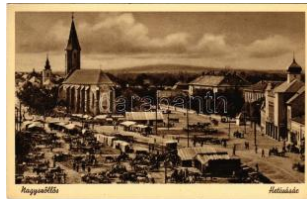

22456. ☒ 1940 Nagyszőlös, Nagyszőlös, Vynoh T23200



22457. ✳ Nagyszőlös, Nagyszőlös, Vynohradiv ( T24000



22458. ☒ Nagyszőlös, Nagyszőlös, Vynohradiv T2 8000



22459. ✳ ~1905 Nevicke, N evytske, Nyevicke T2/32000



22460. ☒ 1917 Rahó, Rach ov, Rahiv, Rakhiv; út T24000



22461. ☒ Szolyva, Svalava, Svaliava; Obecní T2/3 3200



22462. ☒ Szolyva, Svalova, Svaliava, Szvalja T2/3 2800



22463. ☒ 1916 Szolyva, Sv alava, Svaljava, Sz T2/32000



22464. ✳✳ Taracköz, Tere sva; paplak, gyógysz T12600



22465. ☒ 1918 Técső, Tiac ev, Tiachiv, Tyachiv T31800



22466. ✳ Ungvár, Uzshorod, Uzhhorod, Uzh T2/3 2000



22467. ✳ Ungvár, Uzshorod; Nagyhíd / great brid T2 2800



22468. ✳✳ Ungvár, Uzshor od, Uzhhorod, Uzh T2/37000



22469. ☒ 1937 Abbazia, O patija; Lungomare T2/3 1000



22470. ✳ Abbazia, Opatija; Angiolinabad / strand T33800



22471. ☒ 1909 Abbazia, O patija; Strandprom T2/3 2000

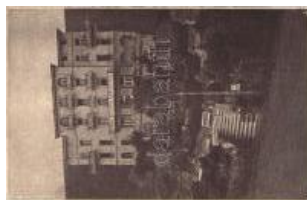

22472. ☒ 1926 Abbazia, O patija; Casa di Cur T2/3 1400



22473. ✳ 1906 Abbazia, Op atija; Hotel Bellevu T2/3 1000



22474. ☒ 1903 Abbazia, O patija; Die Madonn T2/31400



22475. ✳ Abbazia, Opatija; Bad / strand / beac T2/31600



22476. ☒ Abbazia, Opatija; T2 T2 1000



22477. ☒ Abbazia, Opatija; Villenpartie am Nord T21000



22478. ☒ Abbazia, Opatija; Nordstrand mit Villa T2 1000



22479. ☒ 1914 Abbazia, O patija; Südstrand / T2/31000



22480. ☒ Abbazia, Opatija; Caffée Cursaal / caf T3 1200



22481. ☒ 1914 Abbazia, O patija; Südstrand, Ho T21000



22482. ☒ Abbazia, Opatija; Südstrand (f) T2/3 T2/31000





22483. ☒ Abbazia, Opatija ; T2 T2 **1000**



22484. ☒ 1914 Abbazia, Opatija; Villen Nähe de T2 **1000**



22485. ☒ 1898 (Vorläufer) Bakar, Szádrév, Buk T2 **2000**



22486. \* Crikvenica, Cirkvenica; Militär Kurhau T2/3 **1200**



22487. ☒ 1909 Crikvenica, Cirkvenica; Thera T2/3 **1000**



22488. \*\* Crikvenica, Cirkvenica; korabeli für T2/3 **1000**



22489. ☒ Crikvenica, Cirkvenica; Palace Hote T2/3 **1600**



22490. \* 1905 Dubrovnik, Ragusa; Seefort Loren T4 **1000**



22491. \*\* Dubrovnik, Ragusa; Gundulic spome T2 **1000**



22492. ☒ 1918 Eszék, Esség, Osijek; Kapucin T2/3 **2000**



22493. ☒ 1910 Fiume, Rijeka; Susak, utcakép T2/3 **4000**



22494. \* Fiume, Rijeka; Ta ry József m. kir. rév k T2 **5500**



22495. \* 1918 Fiume, Rijeka; Via de Adamich / T2 **3200**



22496. ☒ 1928 Fiume, Rijeka; Trsat. Unutrasn T2/3 **1000**



22497. ☒ Ica, Ica (Abbazia), Monte Maggiore T2/ T2/3 **1000**



22498. ☒ Ica, Ica (Abbazia), Opatija; Luka / por T2 **1000**



22499. \*\* Kraljevica, Portoré; Sanatorium, Ho T2 **1000**



22500. ☒ Krk, Veglia; Il Porto / port (EB) T3 T3 **2000**

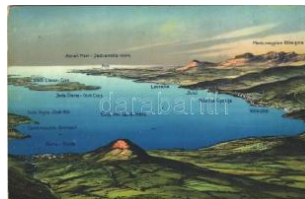

22501. ☒ 1914 Kvarner Gulf, Golf von Quarne T2/3 **1000**



22502. ☒ Lipik, Glavna ulica / Fő utca / main s T2/3 **2200**



22503. ☒ Lovran, Lovrana; Südstrand (EK) T2 T2/3 **1000**



22504. ☒ 1901 Lovran, Laurana, Lovrana; Pla T2/3 **1400**



22505. ☒ Lovran, Laurana, Lovrana; Hotel Ex T2/3 **1000**

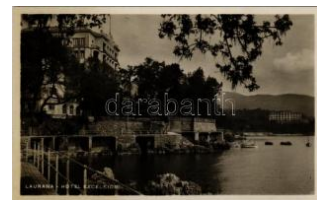

22506. \*\* Lovran, Lovrana, Laurana; Hotel Ex T1/2 **1000**



22507. ☒ 1938 Lovran, Lovrana, Laurana; Pan T2/3 **1000**



22508. \*\* Lovran, Lovrana, Laurana; Hotel Ex T1/2 **1000**



22509. ☒ 1909 Mali Losinj, Lussinpiccolo; Cigal T2 **2400**



22510. ☒ 1899 Mali Losinj, Lussinpiccolo; kikö T2/3 **2000**



22511. ☒ 1911 Mali Losinj, Lussinpiccolo; (EK) T2/3 **1000**

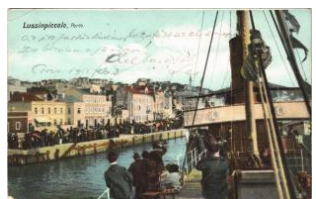

22512. ☒ Mali Losinj, Lussinpiccolo; Porto / port T3 **1000**



22513. ☒ 1926 Mali Losinj, Lussinpiccolo; Cig T2/3 **1000**



22514. ☒ 1911 Mali Losinj, Lussinpiccolo; See T2/3 **1000**



**Weboldalunkon a zárás pillanatáig licitálhat és követheti tételei állását!**



22515. ☒ 1914 Mali Losinj, Lussinpiccolo; st T2/3 **1000**



22516. ✱✱ Mali Losinj, Lussinpiccolo; Dattelp T2/3 **1000**



22517. ✱✱ Pola, Pula; Arena vom Meer T1 T1 **1000**



22518. ☒ Pola, Pula; Hafen mit der Arena / port T2 **1000**



22519. ✱✱ Porec, Parenzo; T1 T1 **1000**



22520. ✱✱ Rovinj, Rovigno; T1 T1 **1000**



22521. ☒ 1914 Skrljevo, Valle di Buccari (Baka T2/3) **4000**



22522. ✱✱ Split, Spalato; h idroplán a kikötő fele T1 **1400**



22523. ☒ 1902 Ucka, Monte Maggiore; Kronp T2/3 **1000**



22524. ☒ 1911 Veli Losinj, Lussingrande; Via T2/3 **1600**



22525. ☒ 1907 Veli Losinj, Lussingrande; Poz T2/3 **1600**



22526. ☒ 1924 Veli Losinj, Lussingrande; road. T2 **1600**



22527. ☒ 1914 Veli Losinj, Lussingrande; Entra T2 **1000**



22528. ☒ 1907 Veli Losinj, Lussingrande; Cape T2 **1400**



22529. ✱✱ Veli Losinj, Lussingrande; Pozzo / T2/3 **1000**



22530. ☒ 1926 Veli Losinj, Lussingrande; prom T2/3 **3000**



22531. ☒ 1927 Veli Losinj, Lussingrande; Porto T2 **1000**



22532. ☒ 1917 Veli Losinj, Lussingrande; Por T2/3 **1000**



22533. ☒ 1911 Veli Losinj, Lussingrande; T2 T2 **1000**

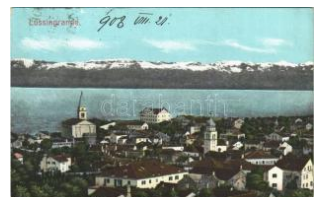

22534. ☒ 1908 Veli Losinj, Lussingrande; (sm T2/3) **1000**



22535. ☒ 1914 Veli Losinj, Lussingrande; Rov T2/3 **1600**



22536. ☒ 1915 Vinkovce, Vinkovci; Gimnazija i N T2 **2000**



22537. ☒ 1909 Bács, Batsch, Bac; Fő tér. Resch T2 **3600**



22538. ✱ Bácska, Backa; D deutschungarische T2/3 **4000**



22539. ☒ 1942 Bácskossut hfalva, Kossuthfalva T2 **3000**



22540. ☒ 1922 Bajmok, Bajmak; Római katoliku T3 **1600**



22541. ☒ Fehértemplom, Bela Crkva; vasútállom T3 **2000**



22542. ☒ 1909 Fehértemplom, Ung. Weisskirch T2 **2000**



22543. ☒ 1905 Hódság, Odzaci; Rausch Ede üz T3 **3600**



22544. ☒ 1914 Hódság, Odzaci; Kalvarie / Kál T2/3 **4000**



22545. ✱ Hódság, Odzaci; Crkvena ulica / Kir T2/3 **3000**



22546. ☒ Nagybecskerek, Velky Beckerek, Zr T2/3 **4000**





22547. \*\* 1877! (Vorläufe r) Nagyikinda, Gr.-Kiki 3000



22548. 1936 Óbecse, St ari Becej; Fő tér, tem T21400



22549. 1944 Palics, Palic ; strand, fürdőzők / T2/31600



22550. 1915 Pancsova, Pancevo; Selyemfo T2/32200



22551. 1915 Szabadka, Subotica; Damjanich T23200



22552. 1941 Szabadka, Subotica; bevonulás T2 7000



22553. 1944 Újsóvár, Neu -Schowe (Sóvár, Ra T2/31600



22554. Újvidék, Novi Sad ; Petőfi utca, villamo T2 9000



22555. 1913 Verbász, Ó verbász, Vrbas; Gr T2/32800



22556. 1907 Versec, Vrs ac; Ördög-árok / T T2/3 7000



22557. 1914 Zombor, So mbor; Schweidel Józ T21600



22558. 1913 Zombor, So mbor; Erzsébet lige T2/31400



22559. 1909 Zombor, So mbor; Kossuth Lajo T3/42400



22560. 1900 Fraknó, For chtenstein; Schlos T2/3 7000



22561. 1905 Köpcsény, Kopcany, Kittsee; D T2/5500



22562. 1912 Lajtabruck, Bruck an der Leitha; T3 7000



22563. 1909 Rohonc, Re chnitz, Rohunac; T2/310000



22564. 1900 Sóshegy, S ulzriegel (Tarcsa, T2/3 11000



22565. 1909 Sóshegy, S ulzriegel (Tarcsa, T T2/38000



22566. 1906 Tarcsa, Tar csafürdő, Bad Tatz T2/36000



22567. \* Maghnia, Marnia; Hotel de la Renaiss T3 1400

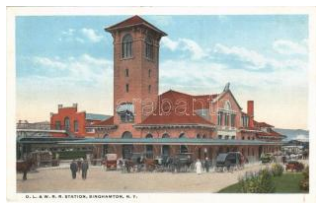

22568. \* Binghamton, D.L. & W.R.R. Station, ra T22000



22569. \* Boston (Massach usetts), Faneuil hall T2 1000



22570. \* Boston (Massach usetts), Public Librar T2 1000



22571. 1940 Bradenton ( Florida), as seen fr T2/31000



22572. 1940 Bradenton ( Florida), yachting on T2 1000



22573. 1950 Bradenton ( Florida), memorial T1/21000



22574. 1958 Bradenton ( Florida), tropical su T1/21000



22575. 1909 Cheyenne C anon (Colorado), pill T3 1000



22576. \*\* Chicago (Illinois ), Swift & Company G T2400



22577. \* Colorado springs (Colorado), the An T2/3 1000



22578. \* Colorado springs (Colorado),William T2/3 1000



Lindner és Kobra termékek teljes választékban megrendelhetők irodánkban vagy



22579. 1908 Colorado, Minnehaha falls, P T2/31000



22580. 1909 Colorado and Southern Railway T2/3 1000



22581. Colorado springs (Colorado), the An T2/3 1000

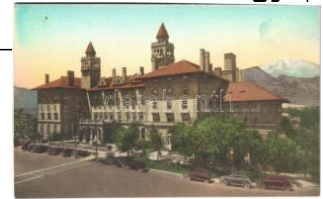

22582. Colorado spring s (Colorado), the A T2/31000



22583. Colorado Spring s (Colorado), union T2/31000



22584. 1906 Colorado S prings (Colorado), T2/3 1000

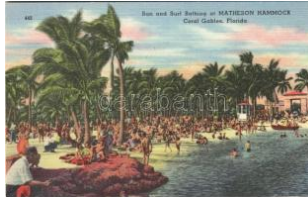

22585. Coral Gables (Florida), sun and su T1/2 1000



22586. Coral Gables (Florida), cascades, ve T21000



22587. Denver (Colorado), the Broncho B T3/41000



22588. 1953 Denver (Colorado), the pionee T2/31000



22589. Denver (Colorado), mountain park T2/31000



22590. 1910 Denver, new public library (wet T2/31000

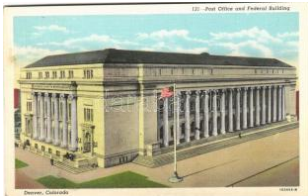

22591. Denver (Colorado), Post Office and T31000



22592. 1908 Denver (Colorado), seventeen T3/4 1000



22593. Denver (Colorado), Sullivan gate, ci T2 1000



22594. Denver (Colorado), night view, 16 T3/4 1000



22595. 1909 Denver (Colorado), welcome a T3/41000



22596. Denver (Colorado), dahlia farm, pick T31000



22597. Denver (Colorado), mountain park T2/31000



22598. Douglas (Arizona), C and A Sme T2/32000

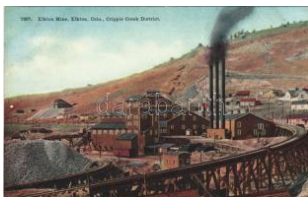

22599. Elkton (Colorado), Elkton Mine, ind T2/32400



22600. 1926 Fall River (Mass.), St. Mary's C T2/3 1400



22601. Florida, 'the flame vine' (Bignonia Ven T21000



22602. Florida, beautiful banana tree, bearin T21000



22603. Florida, growing bananas T1/2 T1/2 1000



22604. 1923 Florida, roses and bouganville T2/31000



22605. Florida, a lone palmetto, coast (EB T2/3 1000



22606. 1909 Fort Morgan (Colorado), feeding T2 1000



22607. Fortress Monroe (Virginia); parade g T21000



22608. Fortress Monroe (Virginia); parade T2/31000



22609. Fortress Monroe (Virginia); parade T2/31000



22610. Fredericksburg (Virginia), original I T1/2 1000



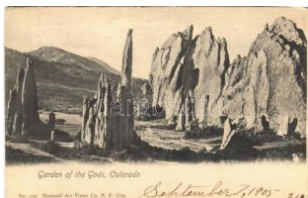

22611. \* Garden of the Gods (Colorado) EM T2/3 1000



22612. \* Glenwood Springs (Colorado), bath ho T21000

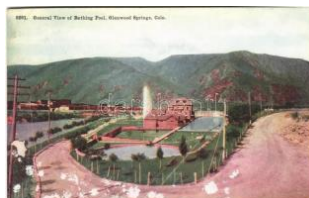

22613. \*\* Glenwood Springs (Colorado), gen T3/4 1000



22614. 1910 Greeley (Colorado), main street lo T31000



22615. \*\* Greenville (Ohio), city hall T1 T1 1000



22616. \*\* Greenville (Ohio), high school buildin T1 1000

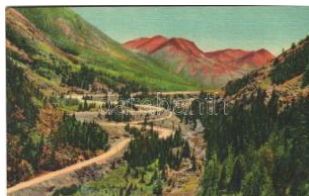

22617. \*\* Ironton loops (Colorado), Red mou T1/2 1000



22618. \* Jenkintown (Pennsylvania), Old York R T41000



22619. \*\* Manatee river (Florida), between B T1/21000



22620. 1953 Miami (Florida), rows of stately r T21000



22621. 1942 Miami (Florida), returning from T2/31000



22622. 1955 Miami (Florida), the new dinner T2 1000



22623. 1949 Miami (Florida), sky scraper hot T2 1000



22624. 1954 Miami (Florida), the magic metro T21000

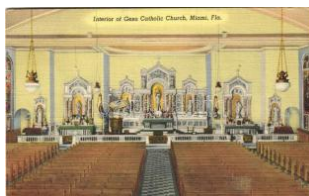

22625. 1944 Miami (Florida), interior of Gesu T2 1000

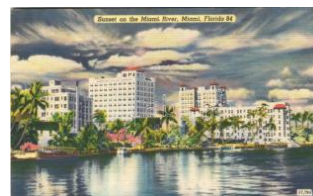

22626. 1951 Miami (Florida), sunset on the M T21000

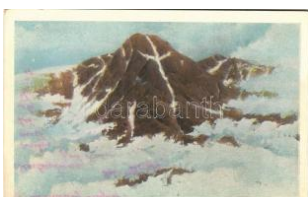

22627. \*\* Mount of the Holy Cross (Colorado), T31000



22628. \* Mount of the Holy Cross, Colorado (we T31000



22629. \*\* Mount Vernon (Virginia), main hall T1/2 1000



22630. \*\* Mount Vernon (Virginia), tomb of W T1/21000



22631. \*\* Mount Vernon (Virginia), family kit T1/2 1000



22632. \*\* Mount Vernon (Virginia); George W T1/21000



22633. \*\* Mount Vernon (Virginia); Texas ga T1/21000



22634. \*\* Mount Vernon (Virginia); west parl T1/2 1000



22635. \*\* Mount Vernon (Virginia); music room T21000



22636. \*\* Mount Vernon (Virginia); main hall T T2 1000



22637. \*\* Mount Vernon (Virginia); Washingto T2 1000

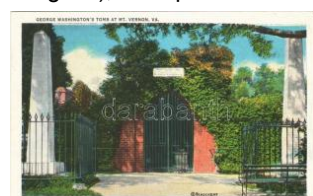

22638. \*\* Mount Vernon (Virginia); George W T1/21000

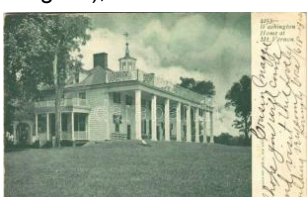

22639. 1906 Mount Vernon (Virginia), Washin T31000

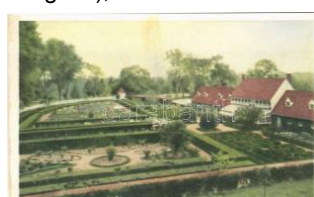

22640. \*\* Mount Vernon (Virginia), flower ga T2/3 1000

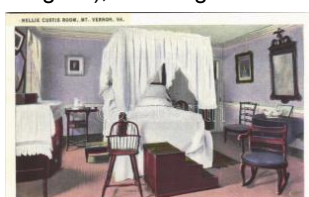

22641. \*\* Mount Vernon (Virginia); Nellie Cust T2 1000



22642. \*\* Mount Vernon (Virginia); Martha W T1/21000



**Weboldalunkon a zárás pillanatáig licitálhat és követheti tételei állását!**



22643. \*\* Mount Vernon (Virginia); Martha T1/2 1000



22644. \*\* Mount Vernon (Virginia); Washing T1/2 1000



22645. \*\* Mount Vernon (Virginia); Mrs. Was T1/2 1000



22646. \*\* Mount Vernon (Virginia); banquet T1/2 1000



22647. \*\* Mount Vernon (Virginia); east fron T2/3 1000



22648. \*\* Mount Vernon (Virginia); mansion ea T21000



22649. \*\* Mount Vernon (Virginia); central hall T2 1000



22650. \*\* Mount Vernon (Virginia); George W T1/2 1000



22651. \*\* Mount Vernon (Virginia); New Jerse T2 1000



22652. \*\* Mount Vernon (Virginia); George W T2/3 1000



22653. \*\* Mount Vernon (Virginia); George W T2/3 1000



22654. \*\* Mount Vernon (Virginia); library (E T2/3 1000

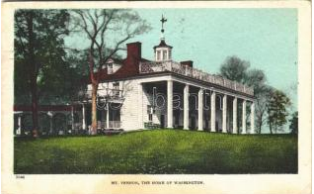

22655. ☑ 1912 Mount Vern on (Virginia); the h T2/3 1000



22656. \*\* Mount Vernon (Virginia); kitchen gar T2 1000



22657. \*\* Mount Vernon (Virginia); family din T2/3 1000



22658. \*\* Mount Vernon (Virginia); main hall T2/3 1000



22659. \*\* Mount Vernon (Virginia); family dinin T21000



22660. \*\* Mount Vernon (Virginia); banquet ha T21000



22661. \*\* Mount Vernon (Virginia); tomb of W T2/3 1000



22662. \*\* Mount Vernon (Virginia); flower ga T2/3 1000



22663. \*\* Mount Vernon (Virginia); Miss Custis T21000



22664. \*\* Mount Vernon (Virginia); main hall T T2 1000



22665. \*\* Mount Vernon (Virginia); west parlor T2 1000



22666. \* Mount Vernon (Virginia); Martha Wash T21000



22667. ☑ 1913 Mount Vern on (Virginia); Wash T2/3 1000



22668. \*\* Mount Vernon (Virginia); east front T T21000



22669. ☑ 1932 Mount Vern on (Virginia); the fam T21000



22670. \*\* Natural Bridge, Virginia, photo (EK T2/3 1000



22671. ☑ 1909 New Orleans (Louisiana), Lem T2/3 2400



22672. ☑ 1927 New York, The Metropolitan Life T2 1400



22673. \* New York, Vintro en New York / Cen T2/3 2400

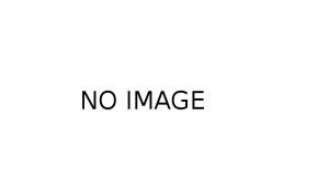

22674. ☑ 1901 New York, R iver Front Panorama T3 3200





22675. \*\* Northwestern Colorado, highway o T1/21000



22676. 1922 Palm Beach (Florida), rickshaw ( T3 1000



22677. 1964 Penn Yan ( New York), rear view T21000



22678. \*\* Pittsburgh (Pennsylvania), Pittsburg T2 1600



22679. \*\* Pittsburgh (Pennsylvania), The We T2/32000



22680. \* Plattsburg (New York), Champlain m T2/3 1000



22681. \*\* Plymouth (Massachusetts), howlan T1/21000



22682. \*\* Plymouth (Massachusetts), embark T1/21000



22683. \* Provincetown (Massachusetts), the p T1/21000



22684. \* Provincetown (Massachusetts), old hou T21000



22685. \*\* Rocky Mountain National Park, Gran T2 1000



22686. 1909 Rocky Mountain National Park (Color T3 1000



22687. \* Royal Gorge (Colorado), world's hig T2/3 1000



22688. 1909 South Boulder Creek (Colorado T3/41000



22689. \*\* Sunny Isles (Florida), cocoanut tree T 21000



22690. \*\* Sunny Isles (Florida) T2 T2 1000



22691. \*\* Swissvale (Pennsylvania), The Lin T2/33000



22692. 1909 Utica (New York), Syracuse an T2/32000



22693. 1913 Sydney, Town Hall, tram (cut) T 4 1000



22694. \*\* Aflenz (Steiermark) (EK) T2/3 T2/3 1800



22695. 1901 Algersdorf bei Graz, Ost-Ansicht T2 2200



22696. 1909 Auroldmünster, Schloss zu Auroldmünster T21000



22697. 1927 Baden bei Wien, Thermal-Stran T2/3 1000



22698. 1920 Baden bei Wien, Bienenburg mit S T2200



22699. 1907 Bad Ischl, K altenbach T2 T2 800



22700. \*\* Breitenstein, mit Ausblick auf den Se T21000



22701. \* Dachstein-Gebiet, Das steinerne Me T2/34000

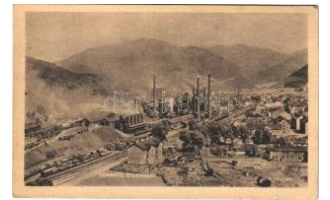

22702. 1920 Donawitz (Leoben), Hüttenwerk Stahl T2 2200



22703. \* Donawitz (Leoben), Österreichisch-Alp T2 2000



22704. \*\* Dürrenberg bei H allein, Ausfahrt aus T2/34000



22705. \*\* Engelhartzell, Deutscher Schulvere T21000



22706. \*\* Feldkirch (Vorarlberg), Exercitien- T2/3 2000



Havi két gyorsárverésünkre folyamatosan várjuk a beadásokat!



22707. 1906 Feldkirch (Vorarlberg), mit G T2/3 1000



22708. 1908 Frohnleiten, Schloss Rabenstein T21000



22709. Grafenegg, Schloss Grafenegg / cas T2/31000



22710. 1918 Graz (Steiermark), Rathaus / s T2/3 1000



22711. Gutenstein, mit S chloß / castle T2 T2 1000



22712. Hadersfeld, Totale, Platz / square. Ar T2/3 2200



22713. 1914 Heldenberg, Der k.k. Heldenbe T2/31000



22714. 1906 Innsbruck (Tirol), Maria There T2/3 1000



22715. 1910 Judendorf bei Graz (Steiermar T2/3 2400



22716. Kaprunerthal (Bah nstation Zell am Se T2/31000



22717. 1934 Krems an der Donau, Margare T2/31000



22718. 1907 Laxenburg, Franzensburg, Ho T2/3 2000



22719. Leobendorf (bei K orneburg), Burg Kre T21000



22720. 1918 Leobersdorf (Rb) T2/3 T2/3 2400



22721. 1918 Linz, Schloss Bruck / castle + T2/3 1800



22722. 1929 Linz, Pöstlingberg. Tiroler Kunstv T31000



22723. Linz, Maria Emp fängnis-Dom / cathe T2 1000



22724. Linz, Freinberg mit Jesuiten-Kloster T2 1000



22725. 1904 Maria Wörth (Kärnten) (fl) T2/3 T2/3 1000



22726. 1918 Mariazell, Mariazellerbahn Bah T25000



22727. Mariazell (Steiermark), Bürgeralpe / p T2/31000



22728. 1910 Mariazellerb ahn, Mariazeller Ba T2/32600



22729. 1910 Mariazellerb ahn, Mariazeller Bah T32000



22730. 1918 Mariazellerb ahn, Mariazeller Ba T2/32400



22731. 1931 Mauthausen, Sommerfrische T2/3 1000



22732. Mayerling, Karm eliter-Kloster / church T21000



22733. Millstatt (Kärnten), Sprungturm i. Str T2 2400



22734. 1904 Mondsee, P artie (tear) T3 T3 1600



22735. 1905 Mödling, Kl ausen. Lichtdruck T2/3 1600



22736. Mödling, Altes R athaus / old town h T2/31000



22737. Mödling, Höldric hsmühle, Gasthof de T22200



22738. 1915 Mödling, Br eite Föhre + "VERE T2/3 1600





22739. 1903 Mühlheim am Inn, Dorf, Schlos T4 4000



22740. Mürzsteg (Steiermark) (EK) T2/3 T2/3 1000



22741. Mürzzuschlag (Steiermark), general T2 1000



22742. Mürzzuschlag (Steiermark), vom Mi T2 1000



22743. Neustift im Mühkreis, Burg Rannarie T21000



22744. 1927 Nußdorf am Attersee, Nussdor T2/3 1000



22745. Obervellach (Kärnten). Verlag des T2/3 1000



22746. Ottensheim, Schloss / castle. Deuts T2 1000

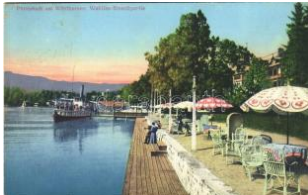

22747. Pörtschach am Wörthersee (Kärnten T2/31400



22748. Preßbaum, Preßbaum; Robert Fün T2 1000



22749. Salzburg, Friedhof St. Peter mit Max T3/4 1000



22750. 1904 Salzburg, castle, funicular railway T41600



22751. 1900 Sankt Peter am Hart, Schloss Ha T31000



22752. Sankt Pölten, Sankt Pölten; Kremserga T22400



22753. 1908 Schruns (Vorarlberg), Post-Ans T2 4000



22754. Semmering, Südbahnhof mit Rax T2/31600



22755. Spittal an der Drau, Privatkrankenhaus T11800



22756. 1924 Stainach (Steiermark), Stainach T2 3000



22757. 1922 Tauernbahn, Lassacher Viadukt T2/32400



22758. Thörl (Steiermark), Hotel Bodenbaue T2/34000



22759. Vichtenstein, Vichtenstein; Burg / c T2 1000



22760. Villach, Warmbad Villach / spa, hote T2/3 1000



22761. Villach (Kärnten), Schiller-Gedenkfeier T3 6000



22762. Weichselboden, Prescenciklaus (Presc T21600



22763. 1899 Weissenkirchen, Weissenkirchen T21400



22764. Weitra, Gabrieleental / valley, road. W T2 1000



22765. 1930 Werfen, Hotel Eisriesenwelt (S T2/32200



22766. Wesenufer, Schloss Marsbach / cast T2 1000



22767. Wesenufer-Marsbach; Burg / castle. T2 1000

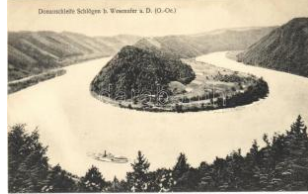

22768. Wesenufer, Donauschleife Schlägen T2 1000



22769. 1914 Wien, Vienna, Bécs; Am Hof / s T2/31600



22770. 1933 Wien, Vienna, Bécs; Lainz / str T2/3 1600



Kérjük telefonos és írásbeli ajánlatait időben adja le!



22771. \*\* Wien, Vienna, Bécs; Grinzing (Dób T21000



22772. ☒ 1906 Wien, Vienna, Bécs; Ein Ausflug T4 2000



22773. ☒ 1931 Wien, Vienna, Bécs; Burgtheater T3 1000



22774. \*\* Wien, Vienna, Bécs; Neuer Markt, Do T21000



22775. ☒ 1914 Wien, Vienna, Bécs; Österreichis T31000



22776. \*\* Wien, Vienna, Bécs; Döbling, Kahlen T21000



22777. \*\* Wien, Vienna, Bécs; Das Freihaus au T21000



22778. ☒ Wien, Vienna, Bécs; Heuriger 10er M T2/31000



22779. ☒ Wien, Vienna, Bécs; Maximilianplatz m T31000

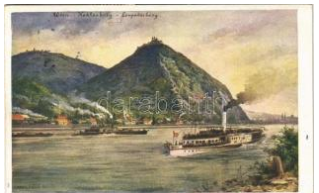

22780. ☒ 1924 Wien, Vienna, Bécs; Kahlenbe T2/3 1000



22781. ☒ 1918 Wien, Vienna, Bécs; K.K. Arsenal T41000



22782. ☒ 1914 Wien, Vienna, Bécs; Kagran, In T2/31000



22783. \*\* Wien, Vienna, Bécs; Kalvarienberg T21000



22784. ☒ 1898 Wien, Vienna, Bécs; Votiv-Kirc T2/3 1000



22785. \* Wien, Vienna, Bécs; Franzensring / T2/3 1200



22786. ☒ 1933 Wien, Vienna, Bécs; Altwiener-H T3 1000



22787. \* Wien, Vienna, Bécs; Donau und Kah T1/22800



22788. \* ☒ Wien, Vienna, Bécs - 5 pre-1945 pos 1000



22789. ☒ 1908 Wien, Vienna, Bécs II. K.k. Prate T22600



22790. ☒ 1909 Wien, Vienna, Bécs IX. Alserbac T2 2200



22791. ☒ 1916 Wien, Vienna, Bécs XI. Kaisere T2/32000



22792. ☒ 1911 Wien, Vienna, Bécs XIV. Hütteld T2 2400



22793. ☒ 1900 Wien, Vienna, Bécs XIX. Kahlenb T21000



22794. \*\* Bruxelles, Brussels; Incendie dans I T1 1800



22795. \*\* Charleroi, Rue de Marcinelle et Egli T4 1000



22796. \*\* Petite-Espinette, Colonie pour jeune T2 1000



22797. ☒ Avtovac, street view, Bosnian folklor T2/32000



22798. ☒ 1905 Bosnisches Einkehrhaus / Svr T2/3 2000



22799. \* Brod, Bosanski Brod; Kotarski Sud i T2/3 1000



22800. ☒ Mostar, Südlager Garnisonshospital / T2 2200



22801. \* ~1908 Prijedor, railway station / Bahnh T35000



22802. \*\* Sarajevo, Iz radionice cilima / Aus T2/3 2400





22803. \*\* Sarajevo country people T2 T2 1000



22804. 1916 Trebinje + "K. und K. Festungsa T2 2200



22805. 1898 Brno, Brunn; Deutsches Haus T2/3 1000



22806. \*\* Brno, Brunn; La zanskyplatz mit Deu T2 1000



22807. 1930 Brno, Brunn; Freiheitsplatz / squ T2 1000



22808. 1908 Cerná Hora, kirándulók a hegy T2/31600



22809. \*\* Ceské Budejovice, Budweis; Ringpl T2 1000



22810. 1899 Ceská Kamenice, Böhmisch K T3/4 2000



22811. 1903 Dubá, Dauba; Gruss aus der D T2/31000



22812. 1908 Frydek, Friedek; Erzherzogl. Schlos T2/31400



22813. 1908 Frydlant, Friedland; Schloss Friedlan T2/31000



22814. 1906 Frydlant, Friedland; Schloss F T2/3 1000



22815. 1908 Frydlant, Friedland; Schlosshof / cas T2/31000



22816. 1908 Hruby Jeseník, Aلتwatergebirge; Rot T2/3 1600



22817. 1908 Karlovy Vary, Karlsbad; Sprud T2/3 1000



22818. \*\* Krakovec, Cerveny Zámek, Rotschlo T31000



22819. \*\* Kromeriz, Kremzier; Chines. Pavillon T21000



22820. \*\* Kromeriz, Kremzier; K. a. zámek / ar T21000



22821. \*\* Kromeriz, Kremzier; Arcibiskupsky z T2 1000



22822. \*\* Kromeriz, Kremzier; T2 T2 1000



22823. 1902 Kyselka, Giesshübl Sauerbrun T2/32000



22824. 1929 Lazy (Orlová), Nová Jáma / co T2/32000



22825. 1908 Pardubice, general view T2/3 T2/3 1000



22826. 1925 Plzen, Pilsen; synagogue (EK) T2/3 3000



22827. 1912 Praha, Prague; Karlsbruc T2/31000



22828. 1899 Sedmihorky, Wartenberg (Karl T2/3 2000



22829. 1925 Skrivany u. Novy Bydzov, Neub T2 1800



22830. 1902 Turnov, Kasarna / military barra T2/32400



22831. 1899 Turnov, Stekluv pensionat na H T2/31000



22832. \*\* Copenhagen, Kobenhavn; Hojbrop T2/31000



22833. 1924 Copenhagen, Kobenhavn; Ves T2/31000



22834. \*\* Helsingor, Helsingör; Kronborg Slot T31000



**Kérjük telefonos és írásbeli ajánlatait időben adja le!**



22835. \*\* Hillerod, Frederiksberg Slot / castle T2 1000



22836. \*\* Hillerod, Frederiksberg Slot set fra T2 1000



22837. 1899 Johannesburg, Goudmijn / Min T2/3 3000



22838. \*\* Djibouti, Types Issa / African folklo T1/2 1000



22839. \*\* Djibouti, Le Marché Somali / Soma T2/3 1000



22840. \*\* Djibouti, Maison R. Vorperian T2/3 T2/3 1000



22841. \*\* Djibouti, L'entrée du Palais du Gouv T2 1000



22842. \*\* Djibouti, Le Débarcadere / quay T2 1000



22843. Djibouti, Gare du Chemin de fer de T2/3 1400



22844. \*\* Djibouti, Le Palais du Gouverneur / T2 1000



22845. \*\* Djibouti, Jeune fille Somalie / Som T2/3 1000



22846. 1926 Tallinn, Reväl; Wälistministerium T21000



22847. 1931 Boulogne-sur-Mer, Les Quais et T2 1000



22848. \*\* Chamonix - 10 pre-1945 postcards 1000



22849. 1931 Dinard, La Plage et les Hotels / b T3 1000



22850. 1949 Nice, Nizza; Hotel Negresco / st T2 1000



22851. \* Nice, Nizza; La Reserve / restaurant, h T3 1000



22852. \* 1947 Paris, Café de la Paix, La Terr T2/3 1000



22853. \*\* Paris, La Gare du Nord, de face / ra T2 1600



22854. \*\* Saint-Germain-du-Bois, Grande Rue T21000



22855. 1927 Saulieu, Hotel de la Poste V. B T2/3 1000



22856. 1912 Gibraltar, Rock from Spanish T2/3 1400



22857. \*\* Amsterdam, Oudezijds Kolk / cana T3/4 1000



22858. \*\* Delft, departure of the pilgrims from T1/2 1000



22859. \*\* Delft, embarkation of the pilgrims, T1/2 1000



22860. 1938 Heesch, Noord Brabant, Kamp T2/3 1800



22861. \*\* Lisse, Groet uit Kanaalstraat bij 't p T1 2400

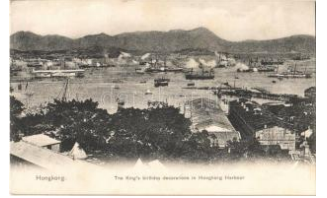

22862. \*\* Hong Kong, The King's b T2 3000

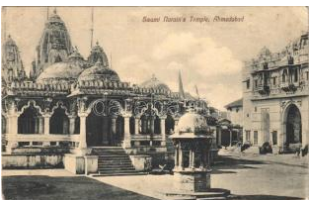

22863. Ahmedabad, Swami Narain's Temple T2/3 1400



22864. Mumbai, Bombay; Taj Mahal Hotel ( T2/3 1000

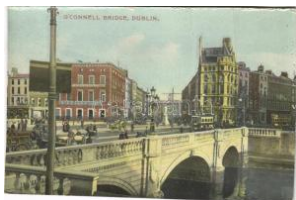

22865. \*\* Dublin, O'Connell Bridge, Kinahan & T3 1000



22866. \*\* Fuji from Omiya T1 2000





22867. \*\* Kyoto, cherry blossom at Omuro T1 T1 2000



22868. \*\* Osaka, Mameda Railway Station ( T/2/31000



22869. \*\* Mombasa, Momabassa; C.M.S. Buildi T1 2000



22870. \* Beidaihe, Peitaiho ; T2 T2 3600



22871. \* Beijing, Peking; Bronze Incense Burner T2/3600

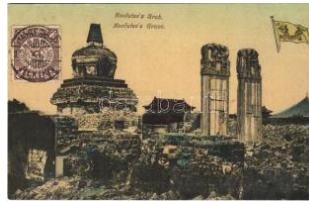

22872. \* Beijing, Peking; Kionfutse's Grab / Gr T1/2/3600



22873. \* Beijing, Peking; Exerzierplatz Gesan T1/2/3600



22874. \* Beijing, Peking; Bahnhof & Droschke T1/2/3600



22875. \*\* Beijing, Peking; Chinese dinner part T2 3600



22876. \* Beijing, Peking; Rückkehr einer kaiser T1/2/3600



22877. \* Beijing, Peking; Part of the Emperor's T2 3600



22878. \*\* Chinese Court of Justice. Published by T2/3200



22879. \*\* Tianjin, Tientsin ; Ming Tombs T2/3 T2/3/3000



22880. 1913 Tianjin, Tientsin; Japanische Kasern T2/3200



22881. \* Tianjin, Tientsin; Chia-ta Bridge / brid T1/2/3600



22882. 1913 Bogotá, El Capitolio (EB) T3 T3 1000



22883. 1907 Gdansk, Danzig; Ober-Pfarrkir T2/3 2400



22884. 1916 Oswiecim, Zamk c.k. Starostw T3/4/5500



22885. 1913 Pienzig, Penzig; general view. P T2/3/2400



22886. 1902 Poznan, Posen; Dom / cathedra T3 1600



22887. \* 1918 Tuczapy, Hutsul vill T2/3 1800



22888. 1938 Wroclaw, Breslau; Freiburger T2/3 1600



22889. 1926 Wroclaw, Breslau; Freiburger T2/3 1200



22890. \*\* Riga, Saema / parliament (cut) T4 T4 1000

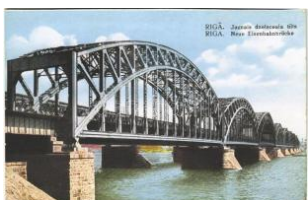

22891. \*\* Riga, Jaunais dzelsceala tilts / Neue T4 1000



22892. \*\* Tripoli, Panoroma visto dal Castello / T2 1000



22893. \*\* Tripoli, Panoroma della vecchia citta T2 1000



22894. \*\* Tripoli, Mercato dei Tappeti / carpe T2/3/1000

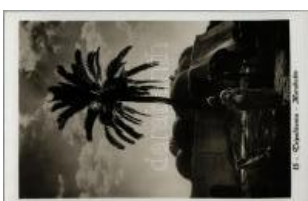

22895. \*\* Tripoli, Tripolitania; Marabutto / mar T2 1000



22896. \*\* Tripoli, Corso Vittorio Emanuele III / T2/1000



22897. 1913 Strumica, hotel, market vendors (EB) T T3/2000

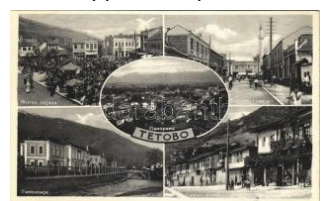

22898. \*\* Tetovo, general view, grain market, T2/1600



## Rengeteg érdekes tétel az egyéb gyűjtési területek anyagában!



22899. \*\* Tetovo, bridge, mosque T2 T2 **1600**



22900. \*\* Tetovo, church T2 T2 **1600**



22901. \*\* Sliema, Landing place and general T1/2 **1000**



22902. \*\* Valletta, general view of Grand Ha T1/2 **1000**



22903. \*\* Valletta, Strada Santa Lucia / street T1/2 **1000**



22904. \*\* Guadalajara, Calle / street view T2 T2/3 **1000**



22905. ☒ Mexico City, Calendario Azteca / Az T2/3 **1000**



22906. \*\* Mexico City, Colonia Juarez, Calle T2/3 **1000**



22907. \* 1917 Monaco, Le Palais du Prince e T2/3 **1600**



22908. \*\* Cetinje, Cetinje, Cetigne; street v T2/3 **1600**



22909. \*\* Cetinje, Cetinje, Cetigne; Palais Se T2 **1600**

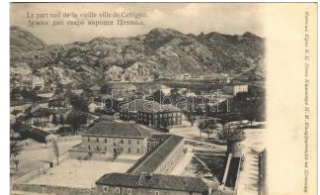

22910. \*\* Cetinje, Cetinje, Cetigne; general T2/3 **1000**



22911. \*\* Cetinje, Cetinje, Cetigne; general v T2 **1000**

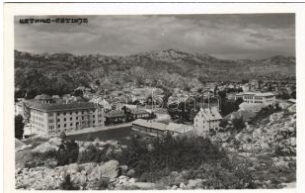

22912. \*\* Cetinje, Cetinje, Cetigne; general v T2 **1000**



22913. \*\* Cetinje, Cetinje, Cetigne; Blick au T2/3 **1600**



22914. ☒ 1918 Herceg Novi, Castelnuovo; Kio T2/3 **1400**



22915. \* Kotor, Cattaro; Waffenzplatz / square, s T4 **2000**



22916. ☒ 1909 Kotor, Cattaro; port, steamship T2/3 **1000**

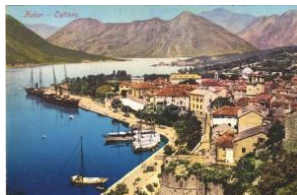

22917. \*\* Kotor, Cattaro; T2 T2 **1000**



22918. \*\* Kotor, Cattaro; (EB) T3 T3 **1000**

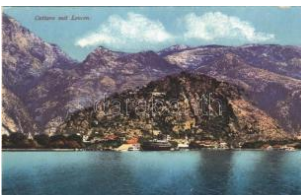

22919. \*\* Kotor, Cattaro; mit Lovcen T2 T2 **1000**



22920. \*\* Muo, Mulla (Kotor, Cattaro); T2 T2 **1600**



22921. \*\* Alnwick, Market Square, shops (E T2/3 **1000**



22922. ☒ 1945 Alston, The Highest Market Tow T2 **1000**



22923. \*\* Bramber Village (Sussex), street vi T2/3 **1000**



22924. ☒ 1918 Dawlish, The Sands, beach (E T2/3 **1000**



22925. \*\* Hastings, The White Rock Pavilion, a T2 **1000**



22926. ☒ 1922 Keswick, Main Street and Tow T2/3 **1000**



22927. ☒ 1926 London, Thames Embankment T2/3 **1000**



22928. ☒ 1933 London, Strand and Gaiety Theatre T2/3 **1000**



22929. ☒ London, Hotel Metropole on Northumberland T2/3 **1000**



22930. \* Newcastle, Renwick War Memorial T2 T2 **1000**



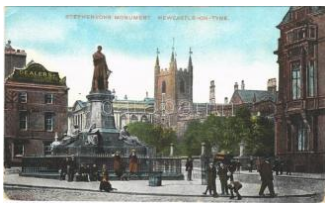

22931. \* Newcastle, Stephenson's Monument, h T31000



22932. \*\* Worthing, Tarring High Street (EK) T2/3 1000



22933. \*\* Unknown location, German tourist T2/3 1000



22934. 1906 Bad Kissingen, music pavilion T2 T2 800



22935. 1901 Bad Nauheim, Sprudel / fountain T2/3 1600



22936. \* 1906 Berchtesgaden, Maximilianstrasse T2 1600



22937. \*\* 1965 Berlin, Zentralflughafen, Bahn T1 1000



22938. \*\* Berlin, Alt-Berlin, Der Krögelhof / winter T3800



22939. 1907 Berlin, Bahnhof Friedrichstrasse T2/3 2400



22940. 1908 Frankfurt a.M., Hauptbahnhof / T2 1000



22941. \*\* Hals, Bad Hals (Passau); Paraplu T2/3 2000



22942. 1916 Helgoland, Landungsbrücke / T2/3 1400



22943. \*\* Konnersreuth, Inneres der Kirche, G T31600



22944. 1938 Königswinter, general view, ste T2/31000



22945. 1910 Leipzig, Hotel Hauffe T2 T2 2000



22946. 1941 Mannheim, Mannheim-Rheina T2/31000



22947. 1903 Marburg, Die Universität / univ T2/32000



22948. 1902 Nürnberg, Pfannen T2/32000



22949. \*\* Oberzell, general view (EB) T3 T3 1000



22950. 1906 Oybin, Berg Oybin. Heliocolork T2/31000



22951. 1938 Papendyk (Reken), NS Arbeitsd T3 3000



22952. 1937 Planegg, Teilsicht der Großglockner T2/31000

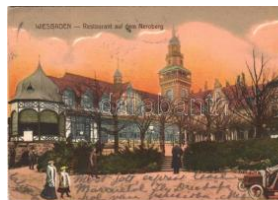

22953. 1910 Wiesbaden, Restaurant auf der Taubengasse T2/32000



22954. \*\* Advent City, Spitsbergen (Svalbard) T2/3 1000



22955. \*\* Gol, railway station, bridge (from post) T2 1000



22956. \* Longyearbyen, Longyear City, Spitsbergen T3 1000



22957. \*\* Oslo, Christiania, Kristiania; Torden T2 1000



22958. \*\* Oslo, Christiania, Kristiania; Carl J T2/31000



22959. 1907 Oslo, Christiania, Kristiania; Uds T21000



22960. \*\* Oslo, Ostbanestationen / railway station T2 1000



22961. 1918 Oslo, Christiania, Kristiania; Car T21000



22962. \* Tromsø, Tromsø; Torvet, Apotek / square T3 1000



Lindner és Kobra termékek teljes választékban megrendelhetők irodánkban vagy



22963. \* Trondheim, Trondhjem; (EB) T3 T3 1000



22964. 1914 Ampezzota I, Valle d'Ampezzo; D T21400



22965. \* Bari, Fiera del Levante, I Grandi Padiglioni Meravigliosi Pa T2/31000



22966. 1907 Bari, Festa S. Nicola / celebra T2/3 1600



22967. \* Bari, Fiera del Levante, Quartiere O T2/31000



22968. \* Bari, Monumento Umberto I / mon T1/2 1000



22969. \* Bari, Lungo Mare Nazario Sauro / T1/2 1000



22970. \* Bari, Piazza e Giardini Umberto I / T1/2 1000



22971. \* Bari, Via Cavour, Palazzo delle Poste e Banca d'Italia T1/21000



22972. \* Bari, Porto / port, sailing vessels, f T1/2 1000



22973. \* Bari, Lungo Mare Nazario Sauro / p T2 1000



22974. \* Bari, Lungo Mare Nazario Sauro ( T1/2 1000



22975. \* Bari, Corso Cavour / street view, tr T1/2 1000



22976. \* Bari, Castello Svevo (Monumento T1/2 1000



22977. Biella, San Gerolamo, Villa Vittorio S T2/31600



22978. \* 1917 Bolzano, Bozen (Südtirol); geg T2/3 1600



22979. Bolzano, Bozen (Südtirol); Virglbahn / T2 3800



22980. \* 1935 Brennero, Brenner (Südtirol); P T2/31600



22981. 1938 Cadenabbia, Lago di Como / L T2/3 1000



22982. \* Camogli, Riviera di Levante / port, fi T4 1000



22983. \* Carbonin, Schludersbach (Dobbiaco T2/32000



22984. \* Castel Gandolfo, Piazza Plebiscito T2/3 1600

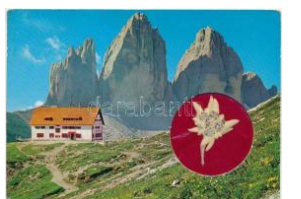

22985. 1966 Dolomiti, Tre Cime di Lavaredo T2/3 1000



22986. \* Firenze, Porta Romana / street view T1/22000

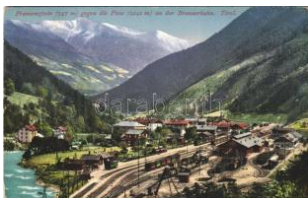

22987. 1915 Fortezza, Franzensfeste (Süd T2/3 3000



22988. \* Genova, Genoa; Galleria Mazzini / a T2 1000



22989. \* Genova, Genoa; Duomo / cathedral T2 1000



22990. 1918 Gorizia, Görz, Gorica; Zerstört T2/31600



22991. \* Grado, Piazza / street view, squar T2/3 3200



22992. \* Grado, Piazza Bella Corte / street v T2/33200



22993. 1908 Grado, old town. Atelier Hesz T2/33600



22994. \* Grado, park. Atelier Hesz u. Wessel T2 3600





22995. 1908 Grado, Via Stefania / street view T23600



22996. 1908 Grado, Pini enwald Belvedere T2/3 3600



22997. Grado, Via Stefania / street view, s T2/33600



22998. 1908 Grado, Fratelli Grigolon Colonia T4 6000



22999. Messina, Arrivo del Ferry-Boat / ferr T2 1600



23000. Messina, Fontana del Montorsoli / fo T31000



23001. Messina, Il Duomo / cathedral. Ve T2/3 1000



23002. Messina, Via Garibaldi e Centonze / T21000



23003. Messina, La Nuova Messina, Tribuna T2 1000



23004. Milano, Milan; Stazione Centrale / ra T2 1000



23005. Napoli, Naples; Porto Militare, Piazza T21000



23006. Napoli, Naples; Stazione Centrale e Piazza San Marco T2 1000



23007. 1934 Napoli, Naples; Hotel Excelsio T2/3 1000



23008. 1926 Portofino, Panorama su Golfo T2/3 1000



23009. 1913 Riccione, Il ponte sul Porto / brid T23200



23010. Roma, Rome; Grand Hotel de Russie T21000



23011. 1923 Roma, Rome; tourists with ruins. T2 1000



23012. 1958 Sanremo, San Remo; Pension T2/3 1000



23013. Savigliano, Le Officine della Societa T2/33000



23014. Taormina, Villa Falconara, Duca di B T21000



23015. Taormina, Isola e Capo S. Andrea. F T21000



23016. Taormina, Vista dell' Etna / Mount Et T21000



23017. Taormina, Villa S. Pietro e Bristol / v T2 1000



23018. Tarvisio, Tarvis; Obertarvis T2 T2 800



23019. Trieste, Trst; Molo San Carlo / por T2/31000



23020. Trieste, Trst; Luogotenenza / Stattha T21600



23021. 1907 Venezia, Venice; Lady in folk c T2/3 2000



23022. Venezia, Venice; Lido Terrazza Sta T2/3 2200



23023. Venezia, Venice; Abbazia di S. Greg T2 1000



23024. Venezia, Venice; Piazza e Chiesa S T2/31000



23025. Punishment in Tatar schools with c T2/3 1800



23026. Astrakhan, Astrakhan; Eingang in de T22000



**Rengeteg érdekes tétel az egyéb gyűjtési területek anyagában!**



23027. \*\* Astrakhan, As trachan; Nonnenklos T2/2000



23028. 1903 Kaliningrad, Königsberg; Blick T2/3 5000

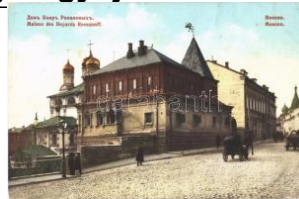

23029. \*\* Moscow, Moska u, Moscou; Maison d T2/4000



23030. \*\* Moscow, Moska u, Moscou; Porte Sainte au K T2 1000



23031. \*\* Moscow, Moska u, Moscou; Monument au gé T1/21000

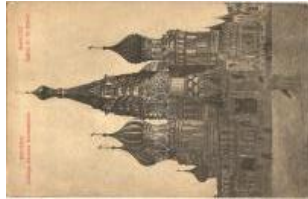

23032. \*\* Moscow, Moska u, Moscou; Église de St. Ba T1/2 1000



23033. \*\* Moscow, Moska u, Moscou; Place des théatr T1/2 5000

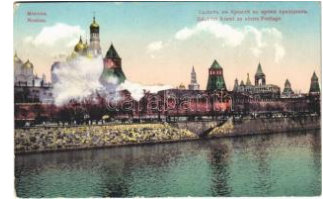

23034. \*\* Moscow, Moska u, Moscou; Salut im Kreml a T2/35000



23035. \*\* Moscow, Moska u, Moscou; Cathédrale de Vas T2/3000



23036. \*\* Moscow, Moska u, Moscou; Kremlin, art postca T41000



23037. \*\* Moscow, Moska u, Moscou; Place Rouge / R T1/25000



23038. 1906 Moscow, Moska u, Moscou; La reine de T2/3 3000



23039. \*\* Moscow, Moska u, Moscou; Grand Theatre Im T2 1000



23040. \*\* Moscow, Moska u, Moscou; Vue du Kremlin T2/3 1000



23041. \*\* Moscow, Moska u, Moscou; Vue générale de T2/31000



23042. \*\* Moscow, Moska u, Moscou; Clocher d'Ivan V T1/21000



23043. \*\* Moscow, Moska u, Moscou; Musée historique T2 1000



23044. 1907 Moscow, Moska u, Moscou; Quai du Krem T34000



23045. \*\* Peterhof, Peterhof, Petrodvorets (Sa T22400



23046. \*\* Peterhof, Peterhof, Petrodvorets ( T2/3 2400



23047. \* Rajajoki, Reka Se stra; Grenzfluss zwis T21400



23048. 1908 Saint Peter sburg, St. Petersbo T2/31600



23049. \*\* Saint Petersburg, St. Petersbourg, L T22000



23050. \*\* Saint Petersburg, St. Petersbourg, L T22400



23051. \* 1908 Saint Peters burg, St. Petersbou T2/32000

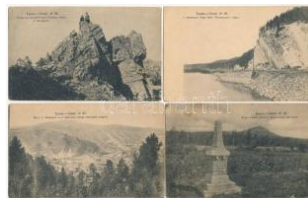

23052. \*\* Ural - 17 pre-19 45 unused postcards, m1000



23053. Cuzco, Gobernadores con sus varas T2/31000

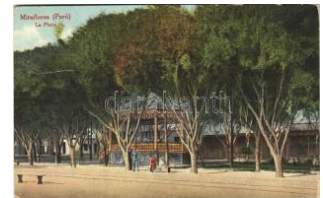

23054. 1930 Miraflores, La Plaza / square, T2/31000



23055. Braila, port, ships T2 T2 1600



23056. \*\* Galati, Galatz; Gesamtsicht des H T2/31600



23057. \* 1903 Iasi, Jasi, Jassy, Jászvásár; Tu T2/32800



23058. \* Sinaia, Castelul P eles / castle (Rb) T2/31600





23059. \* Rwanda, Un Camp dans le Ruanda, T1/2 1400



23060. Madrid, Café de Formos y Las Calatr T2/3 1600



23061. \*\* Madrid, Interior de una estación d T2/3 1600



23062. \*\* Montserrat, El Ferrocarril ascendin T2/3 1600



23063. \*\* Ceylon, Sri Lanka; Tree Climbers. T2/3 1600



23064. \*\* Ceylon, Sri Lanka; Plumbago prep T2/32000



23065. \*\* Ceylon, Sri Lanka; The Hair Dresser T21600



23066. \* Ceylon, Sri Lanka; Elephant (EK) T2 T2/3 1000



23067. \*\* Brünigbahn, Passhöhe / rack railw T2/3 1600



23068. \* 1911 Bürgenstock, Bürgenstock-Bahn T2 2000



23069. \*\* Furkapasshöhe, Hotel Furka und Fu T1 2600



23070. 1909 Geneva, Genève, Genf; Explos T2/31000



23071. \*\* Geneve, Geneva, Genf; Jardin Angla T21000



23072. \* Gotthardtunnel (MDCCCLXXXII), Exp T1/22400



23073. 1909 Lucerne, Luzern; Hotel Bristol in T2/3800



23074. 1930 Rigibahn, Rigi-Scheidegg und di T3 1000



23075. \*\* Rigi-Kaltbad mit Rigibahn / rack railw T21400



23076. 1905 Vitznau, Station und die Rigiba T2/32600



23077. \*\* Zürich, Zurich; Bahnhofquartier / railw T21000



23078. \* Helsingborg, Utsikt fran Kärnan / gen T2/3 1000



23079. \*\* Helsingborg, Parisi fran Hamnen / por T21000

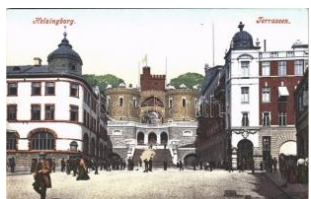

23080. \*\* Helsingborg, Terrassen / street view T2 1000



23081. \* Stockholm, Strandvagen och Dramat T2/3 1000



23082. \* 1905 Dagana, L'escal / market (EB) T 31000

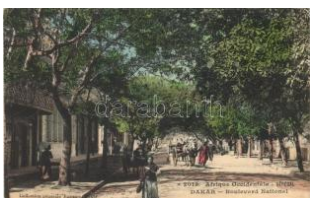

23083. \* Dakar, Boulevard National / street vi T2/3 1000



23084. \* 1917 Dakar, Senegalaises a la Riviere T2 1600



23085. \* 1909 Dakar, Femmes de Griots / Afr T2/31400



23086. \*\* Dakar, Enfants Lébous / African fo T2/31000



23087. \*\* Dakar, Nègres se faisant coiffer T2/3 1000



23088. \*\* Dakar, Village indigene exterior / A T31000



23089. \*\* Dakar, Hotel de Ville / street view, T2/31000



23090. 1909 Dakar, Village indigene / African folklo T3 1000



Havi két gyorsárverésünkre folyamatosan várjuk a beadásokat!



23091. \* 1909 Louga, La Gare / railway stati T2/3 2000



23092. \*\* Saint Louis, Une execution capitale T2 3000



23093. \* Saint Louis, La Place de l'Eglise / str T2/3 1000



23094. \*\* Saint Louis, Marchands negres / m T2/3 1000



23095. \*\* Ziguinchor, Ecole de Clairons / bugle T2 1600



23096. \* 1899 Belgrade, Beograd; Fürst Mich T2/3 1000



23097. \*\* 1906 Belgrade, Beograd; Königs-Sc T3 1000



23098. \* Belgrade, Beograd; general view, stea T3 1000



23099. \* 1915 Belgrade, Beograd; Königl. Pa T2/3 1600



23100. \* 1911 Beograd, Beograd; vue de Kalem T3 1600



23101. \*\* Beograd, Belgrade; La forterresse de T2 1600



23102. \*\* Nis, Nisch; Minarett / minaret, mosqu T2 1000



23103. \*\* Damascus, Damas; Porte de la Rue Droite T2/3 1600

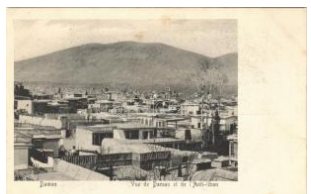

23104. \*\* Damascus, Damas; Vue de Damas T2/3 1000



23105. \*\* Damascus, Damas; Bazar de Damas T2 1600

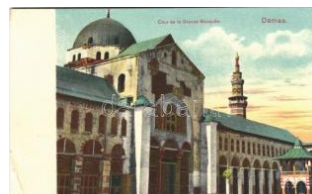

23106. 1912 Damascus, Damas; Cour de la G T3 1000

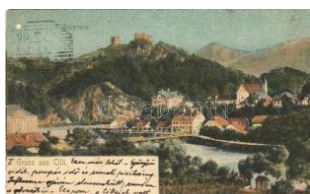

23107. 1900 Celje, Cilli; Burgruine / castle ru T4 1000



23108. 1938 Dobrna, Zdravilski dom / spa, T2/3 1600



23109. 1916 Ljubljana, Laibach; Landschaf T2/3 1600



23110. 1920 Maribor, Marburg; Die neue Re T2/3 1000



23111. 1913 Maribor, Marburg; Teil der Unive T2 1000



23112. \*\* Piran, Pirano; street view (EK) T2/ 2/3 2200

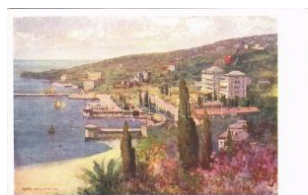

23113. \*\* Portoroz, Portorose (Piran, Pirano) T2/3 1600



23114. 1913 Rimske Toplice, Römerbad (St) T2/3 2000



23115. 1904 Rogaska Slatina, Rohitsch-Sa T2/3 2000



23116. 1910 Rogaska Slatina, Rohitsch-Saue T2 1400

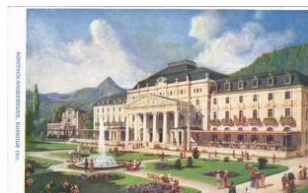

23117. \*\* Rogaska Slatina, Rohitsch-Sauerb T2/3 1600



23118. 1911 Tolmin, Tolmein; Pogle T2 1600



23119. \* Zidani Most, Steirnbrück; railway station T4 1000

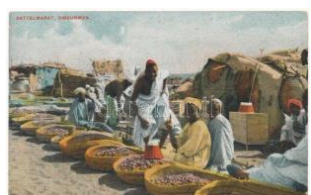

23120. \*\* Omdurman, Dattelmarkt / date ma T2/3 1000



23121. \*\* Port Sudan, Rue Principale / stree T2/3 1000



23122. \*\* Dar es Salaam, Deutsch-Ost-Afrik T2/3 2000





23123. \*\* Dar es Salaam , Daressalaam; Deut T1 2000



23124. \*\* Kilwa Kisiwani, Deutsch-Ost-Afrika / T1 2000



23125. \*\* Tanga, Deutsch -Ost-Afrika, Polizei K T13000



23126. \*\* Tanga, Deutsch -Ost-Afrika, Bismarc T1 2000



23127. \*\* Tanga, Deutsch -Ost-Afrika, Schüler T1 3000

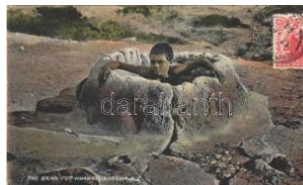

23128. \*\* Whakarewarewa, The Brain Pot. M T2/31600



23129. 1905 Chernivtsi, Czernowitz, Cernaut T3 1000



23130. 1913 Kiev, Kiew, Kyiv; Greetings fro T2/34000

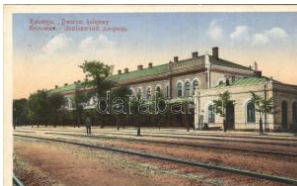

23131. \* Kolomyja, Kolomyja, Kolo T2/34000



23132. 1903 Lviv, Lwów, Lemberg; Plac Sw. T4 1000



23133. \*\* Volodymyr-Volynskyi, Wladimir-Wo T2/33000



23134. \* 1917 Volodymyr-Volynskyi, Wladimir-W T21600



23135. \*\* Volodymyr-Volynskyi, Wladimir-Wo T2/33000



23136. 1917 Szöcske / Grasshopper + "K.u.K T2 1600



23137. \* Schwäne / Swans . "Erpaco" Kunstve T2/31000



23138. 1900 Fox with rabbits. litho (EB) T3 T3 1000



23139. 1908 Malac úr sé tapálcával. Korai kézbe 5000



23140. \*\* Kerékpározó csimpánzok az Allatk T2/31000



23141. \*\* Kopenhagen, Copenhagen, Kobenh T1 1600



23142. \*\* Budapesti Bélyegőzsde reklám - 4 db r 1000



23143. \*\* Öt világrész minden helye bélyegéve T1 1600



23144. \*\* Cserkész virágot nyújt Jézusnak. K T2/31200



23145. \*\* V.F. Werk Österreichisches Jungvolk T1 1600



23146. \*\* A községi Hunyadi Mátyás m. kir. re T2 1400



23147. \*\* 1933 Feltámadunk! A kép bal sarká T2/35500



23148. \*\* Plonie ognisko i szumia knieje / Poli T3 1200



23149. \* 1927 Cserkész idill. Kiadja a 47. sz. T2/35500



23150. 1913 Tábor előtt! A KEG (Katolikus Egyet T2/3 5500



23151. \*\* 1931 Cserkésztábor levelezőlapja. T2/35500



23152. \*\* 10 db RÉGI használatlan Cserkész Le 10000



23153. 1913 'A cserkész vidám...', kiadja a Magya T2/3 1200



23154. \*\* A cserkész híven teljesíti kötelet T2/3 1400



Megnyílt megújult webshopunk! Folyamatosan bővülő kínálat!



23155. \* Márton L.-féle C cserkészlevelezőlap T2/32000



23156. \*\* Norvég cserkés z. Kiadja a Magyar T2/3 1800

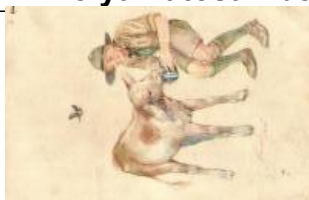

23157. \* A cserkés szereti a természetet, jó az T31800



23158. \*\* Légy résen! A Magyar Cserkés Sz T2/34200



23159. \* Farkaskölyök. A KEG (Katolikus Egyet T3 4200



23160. \* 1923 Írok a mamának! A KEG (Katolikus E T2/3 4200



23161. \* 1922 Zászlójelzés. A KEG (Katolikus E T34200



23162. \* 1926 Cserkés Nemzeti Nagy Tábo T2/3 4200



23163. \*\* A cserkés tízp arancsolata. Nagy T2/34200



23164. \* 1926 Cserkés művészlap / Hungari T2/3 4200



23165. ☒ 1932 A tábor kürtöse. 5. sz. KEG (K T2/3 4200



23166. \* Szent György a cserkészek védőszentje T3 4200



23167. ☒ 1924 A Mi Törvényünk. Légy résen, Jó T34200



23168. \* Cserkés kürttel. Cserkés Nemzeti T2/3 4200



23169. \* Cserkés kürttel. A Magyar Cserkés T2/3 4200

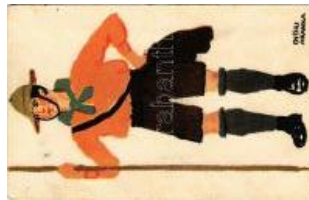

23170. \*\* Cserkés művészlap. A faradtságra T3 4200



23171. ☒ 1922 Jó munkát! A Magyar Cserkés T3 4200



23172. \*\* 1929 Jamboree. Magyar cserkés T2/3 5500



23173. \*\* 1929 Jamboree. A magyar cserkés T2/35500



23174. \*\* Kézrel rajzolt és festett cserkés művészlap T2/35500



23175. \*\* Ha csónak nincs... A Magyar Cserkés T34200



23176. ☒ A gödöllői erdőszélén. IV. Cserkés Ja T31600



23177. \*\* 1933 Feltámadunk! A kép bal sarkában T4 1600



23178. \* 1933 Erzsébet királyné út. IV. Nemzet T4 1600



23179. \* A Mi Törvényünk. Légy résen, Jó mu T3/41600



23180. \* Fő a gulyás! Cserkés művészlap. A M T41600



23181. \*\* ☒ 10 db RÉG I főleg használatlan Cs 8000



23182. ☒ 1930 Dr. Kozma. A Magyar Cserkés T2/35500



23183. \*\* A cserkés tízp arancsolata. Nagy T2/35500



23184. ☒ 1933 Gödöllő, IV. Jamboree, Üdvözle T35500



23185. \*\* Szent György v értanú-lovag a cserk T1 5500



23186. \*\* Cserkés művészlap. Márton L.-féle T2/3 3800





23187. \* 1942 Cserkész művészlap. Márton L.- T3 3800



23188. \*\* Cserkész művészlap. Márton L.-fé T2/3 3800



23189. \*\* Cserkész művészlap. Márton L.-féle T2 3800



23190. \* Dán cserkész; kiadja a Magyar Cserké T31600



23191. \*\* A tábori levél. A z 5. KEG (Katolikus T3 4200



23192. \*\* A 373. Szent István cserkészcsapat T3 4200



23193. 1926 Budapest X. Kőbánya, Római T2/3 4200



23194. \*\* Cserkész művészlap. Márton L.-féle T2 3800



23195. \*\* Cserkész művészlap. Márton L.-féle T2 3800



23196. \*\* Őrségen. Rigler József Ede cserké T2/34200



23197. \*\* Cserkész művészlap. A Magyar Cse T41600



23198. \* Szent Imre herceg. Pro-Domo Szövets T2 4200



23199. \*\* Szent Imre. Iza bella főhercegné ajá T2 4200



23200. \*\* 1925 Cserkész kürttel. Kiadja a Mag T1 5500



23201. \*\* Táborúznél. Cs erkész művészlap. T2/3 5500



23202. \*\* A fáradtságának fitytet hányok: Diana T25500



23203. 1942 A Magyar Cserkész Szövetség T2/34200



23204. 1930 A Szombathelyi III. Cserkészkerü T34200



23205. 1931 Cserkész kutyával a táborban / T3 4200



23206. \*\* A cserkész tízp arancsolata. Nagy Á T4 4200



23207. \* Nyomolvasás a hóban télen, cserké T2/3 4200



23208. \*\* Szent György a cserkészek védőszé T24200



23209. \*\* Légy résen! A 4. sz. Budai Ifjúsági T2/3 4200



23210. \*\* A cserkész vidám. Kiadja a Magya T2/3 1800



23211. \* A cserkész tisztá. Kiadja a Magyar C T2/31800



23212. \*\* A cserkész híven teljesíti kötelesség T3 1600



23213. 1941 Cserkész művészlap. Márton L.- T4 1600



23214. \* Dr. Hömárnök. Cs erkész művészlap. T3/4 1600



23215. \*\* Cserkészlány v irágcsokkal. A Mag T25500



23216. \*\* 1910 Ifj. dr. Szilassy Aladár orvos T2/3 4200



23217. \*\* Cserkész művészlap. Márton L.-fé T2/3 3800



23218. 1937 A cserkész híven teljesíti kötel T2/3 1000



**Kérjük telefonos és írásbeli ajánlatait időben adja le!**



23219. \*\* Armuriers et Polisseurs d'Armes T1/2 **2200**



23220. \*\* Vintage pornographic photo postcard T2/3 **4800**



23221. \* Vintage pornographic photo postcard T3 **4800**



23222. \*\* Vintage pornographic photo postcard T3 **4800**



23223. \*\* Nude lady, vintage erotic (non PC) T2/3 **2000**



23224. 1904 Nude-like lady with bow, vintage T4 **2000**



23225. \*\* Baigneuses. La Réaction. Edition du T2 **2000**



23226. \*\* Nude lady, vintage erotic postcard. T2/3 **2000**



23227. \*\* Die Blinde. Erotic postcard with blind T2/3 **2000**



23228. \*\* Die Blinde. Erotic postcard with blind T2 **2000**



23229. 1929 Souvenir / Erotic lady. HSB. 13 T2/3 **2000**



23230. \*\* Nude lady with harp, vintage erotic T2/3 **2000**



23231. \*\* Nude lady, vintage erotic postcard. T2/3 **2000**



23232. \* 1903 Erotic lady undressing. 4080/IV. ( T3 **1600**



23233. \* Erotic lady undressing T2 T2 **1600**



23234. \*\* Erotic lady undressing. A.B. editeur, T2 **1600**



23235. 1905 Erotic nude lady. S. No. 292. ( T2/3 **1600**



23236. 1901 Erotic nude lady with flowers. T2/3 **1600**



23237. \*\* Erotic lady with mirror. Amag XVII/ T2/3 **1600**



23238. \* Erotic lady lying on couch. P.C. Paris T3 **1600**



23239. \*\* Grand Succes / Music Hall - Great S T2 **5500**



23240. \*\* Chez Maxim's (6 heures du matin) / T2 **5500**



23241. \*\* Moulin Rouge - Grand Chahut / G T2/3 **5500**



23242. \*\* Erotic lady. B.M. V. 27. (non PC) T1 T1 **4000**



23243. 1911 Slightly erotic New Year greet T2/3 **1600**



23244. \*\* Erotic nude lady art postcard T2 T2 **1000**



23245. \*\* H. Schievelkamp - In unbewusster G T2 **1600**



23246. \*\* Vintage erotic nude lady. Künstler A T3 **2000**



23247. \*\* Vintage erotic postcard, lady reading T2 **2000**



23248. \*\* Vintage erotic nude lady. Verlag de T1/2 **2000**



23249. \*\* Vintage erotic nude lady. HM Faszin T1 **2000**



23250. \*\* G. Seignac - Espiegle / Erotic nude T2 **2000**





23251. \*\* V. Wimmer, Frühlingstraum. Auf L T1/2000



23252. \*\* A. Chanut - Coquette / Erotic nude T22000



23253. \*\* Vintage erotic nude lady. HM Faszin T1 2000



23254. \*\* Kresba / Erotic nude lady art postca T1 2000



23255. \*\* Kresba / Erotic nude lady art postca T1 2000



23256. \*\* Kresba / Erotic nude lady art postca T1 2000



23257. \*\* Kresba / Erotic nude lady art postca T1 2000



23258. \*\* Kresba / Erotic nude lady art postca T1 2000



23259. \*\* Kresba / Erotic nude lady art postca T1 2000



23260. \*\* Kresba / Erotic nude lady art postca T1 2000



23261. \*\* Vintage erotic nude lady (non PC) (v T4 1600



23262. \*\* Vintage erotic nude lady (non PC) (v T4 1600



23263. \*\* Vintage erotic nude lady. Künstler T2/3 1600



23264. \*\* Erotic nude lady. Phot. A. Cobé (EK T2/3 1600



23265. \*\* Vintage erotic nude lady (non PC) (v T4 1600



23266. \*\* Erotic nude ladies. Lagache Imp.-éd T2 1800



23267. \* Vintage erotic nude lady. Künstler Ak T1/2 1800



23268. \*\* 5 db-os régi erotikus képeslapsorozat I 8000



23269. \* Vintage erotic nude lady. Künstler Akt- T2 2000



23270. \* Vintage erotic nude lady. Künstler Akt- T2 2000



23271. \*\* Vintage erotic nude lady. Künstler T2/3 2000



23272. \* Vintage erotic nude lady. Künstler Akt- T2 2000



23273. \* Vintage erotic nude lady. Künstler Akt- T2 2000



23274. \* La Panne. Esperanto art postcard. Lith T1 1000



23275. \*\* Dro. L.L. Zamenhof, autoro de Esper T1 1800



23276. ☒ Indian folklore, a dhoobie (washerwoman T2/3 1400



23277. \* Tipos andaluces / Andalusian folklor T2/3 1000



23278. \* Tipos andaluces / Andalusian folklore, T4 1000



23279. \* Tipos andaluces / Andalusian folklore, T4 1000



23280. \* Tipos andaluces / Andalusian folklor T2/3 1000



23281. \* Tipos andaluces / Andalusian folklore, T2 1000



23282. \* Dubrovnik, Ragusa; Trachten aus Ca T2/3 1600



**Kérjük telefonos és írásbeli ajánlatait időben adja le!**



23283. \* Tipos andaluces / Andalusian folklo T2/31000



23284. \* Gruz, Gravosa (D ubrovnik, Ragusa) T2/3 1600

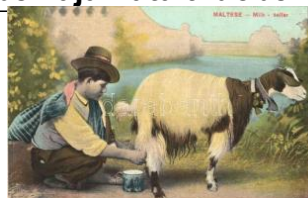

23285. \* Malta, Maltese mi lk seller, goat milki T2/3 1000



23286. \*\* Carretto Sicilian o / Sicilian cart, folklo T21000



23287. \*\* Herzliche Grüsse aus Ungarn / Ma T2/3 1000



23288. \*\* Malta, Lace Worker (EM) T4 T4 1000



23289. \*\* Erdélyi folklór Szelistyéből / Salistea T2 2000



23290. \*\* Herzliche Grüsse aus Ungarn / Magy T21000



23291. \*\* A Yoruba Woman, African folklore (E T31000



23292. \* 1925 Une beauté Mauresque / Mooris T2 1000



23293. \* A Tamil woman (EK) T2/3 T2/3 1000



23294. 1916 Femme Malinké avec la coiffure T2 1000



23295. \*\* Bujáki leányok / Hungarian folklor T1/2 1000



23296. \*\* Türk. Kaffee im Freien / Turkish fo T2/31800



23297. \*\* Malta, Maltese lady, folklore T2 T2 1000



23298. 1900 Oberbayern, Werdenfeler Land T2 1600



23299. \*\* National-Volkstrachten in Bosnien T2/31000



23300. \*\* Mezőkövesd, Csárdástáncoló Matyó T11400



23301. 1911 Mezőkövesdi Matyó népvisele T2/3 1400



23302. \*\* Egri magyar népviselet / Hungaria T1/2 1200



23303. \*\* Magyar folklór művészlap / Hungari T2/3 1000



23304. \*\* Afrique Occidentale, Type Saussai / T1 1600



23305. \*\* Wasserträger / Jerusalemite folklore T11400



23306. \* Gulya a Bugacpusztán, magyar folk T2/3 1400



23307. \* 1930 Délibáb a Hortobágyon, magyar T21400



23308. \* 1930 Hortobágyi csikósok, magyar folk T2 1400



23309. \* Bugaci csikós, magyar folklór / Hungar T2 1400



23310. 1939 Wesolego A lileuja / Polish folk T2/3 1600



23311. \*\* Bugaci pányvavető csikós, magyar T2/31400



23312. 1929 "Who has the courage to separate T21000



23313. 1933 Children art postcard, girl with ro T21000



23314. Beim Stelldichein / Children art postcard T21000





23315. ☒ 1933 Children art postcard, girl with T2/31000



23316. \* Italian children art postcard s: Colom T2/31000



23317. ☒ 1930 Romantic couple, Children art T2/3 1000



23318. ☒ 1937 Veszedelm es helyzet! / Children T31000



23319. ☒ 1937 Veszélyben / Children art post T2/3 1000



23320. ☒ 1933 "A Ladies' Man" Children art po T2/31000



23321. ☒ 1923 Children art postcard. 496-3. s T2/31000



23322. \*\* Children art postcard (EK) T2/3 T2/3 1000



23323. \* Wer bin ich? / children sculpture (EK T2/31000



23324. ☒ 1933 Children art postcard, child with T2 1000



23325. ☒ 1934 Children art postcard, romantic c T31000



23326. ☒ New Year greeting Children art post T2/3 1000



23327. ☒ 1916 Der Ersatz-Reserve-Mann / C T2/3 1000



23328. ☒ 1934 Children art postcard, romantic c T21000



23329. ☒ 1933 Children art postcard, romantic c T31000



23330. ☒ 1931 Children art postcard, dog. G.G T2/31000



23331. ☒ 1929 Children art postcard, girl in be T2/31000



23332. ☒ 1934 Cellaro "Dolly-Serie" Children ar T2 1000



23333. ☒ 1934 Cellaro "Dolly-Serie" Children T2/3 1000



23334. ☒ 1934 Cellaro "Dolly-Serie" Children ar T3 1000



23335. \*\* Children art postcard. artist signed T2/3 1000



23336. ☒ 1939 Children art postcard, romantic T2/31000



23337. ☒ 1939 Children art postcard, romantic T2/31000



23338. ☒ 1936 Children art postcard, parrot. R T2/31000



23339. ☒ 1936 Children art postcard, gardening T2 1000



23340. ☒ 1936 Children art postcard, playing. R T2 1000



23341. ☒ 1936 Children art postcard, skipping r T2 1000



23342. ☒ 1936 Unter der Bause / Children art p T31000



23343. ☒ Hear my dollies' prayer. By Burges Joh T21200



23344. \* In treuer Hut / Children art postcard, T2/3 1000



23345. ☒ 1920 Morgendouche / Children art po T2 1000



23346. ☒ 1918 Ich möchte Dir mein ganzes In T2/31000



**Weboldalunkon a zárás pillanatáig licitálhat és követheti tételei állását!**



23347. \*\* Ah! come e du ro il giorno del bucat T2 1000



23348. \*\* Felice chi è pro vvisto di una cuoca / T2 1000



23349. ☒ 1941 A kis diktátor / Italian children a T2/31000



23350. \*\* Italian children art postcard. 1863- T2/31000



23351. \*\* In Süßer Ruh / Children art postcar T2 1000



23352. ☒ 1900 "Blumen-Elfen" No. 770. / Fair T2/31000



23353. ☒ 1934 Children art postcard, girl with flo T21000



23354. ☒ 1901 Children art postcard. Emb. lith T2/31000



23355. \*\* Child with dog in the garden; A. R. N T21800



23356. \* Children; M. M. N r. 1159. s: Pauli Eb T2/31800



23357. \* Christmas with the children; M. M. N T2/31800



23358. ☒ Herzliche Neujahrgrüße! / Children N T41800



23359. \*\* Children in the park; M. M. Nr. 1270 T21800



23360. ☒ 1934 Children art postcard. A.G.B. N T2/31800



23361. \* 1927 Children art postcard. A.R. Nr. T2/3 1800



23362. \* 1924 Gelukkig Kerstfeest! / Christma T2/31800



23363. ☒ 1930 Children art postcard. A.R. Nr. 1 T3 1800



23364. ☒ 1929 Children art postcard. M. Munk T2/31800



23365. \* Children art postcard. M. Munk Wien T2/31800



23366. ☒ 1923 Children art postcard. M. Munk T2/31800



23367. \*\* Children art postcard. M. Munk Vie T2/31800



23368. \* 1937 Children art postcard. A.G.B. N T2/31800



23369. \*\* Children art postcard. W.R.B. & Co. T2 1600



23370. \*\* Children art postcard. EAS s: Tilly T2/3 1000



23371. \*\* Children art postcard. W.R.B. & Co. T2 1600



23372. ☒ 1912 Children humour art postcard, T2/3 2400



23373. \* Trostversuch / Children art postcard, T2/3 2400



23374. \*\* Girls playing. M. M. Nr. 1232. litho s T1 5000



23375. ☒ Für di Nacht! / Girls. M.M. Nr. 1232. li T2 5000



23376. \*\* Girl with toys and Christmas tree. W. T1 5000



23377. \*\* Girl with pigs in winter. Christmas T2/3 4800

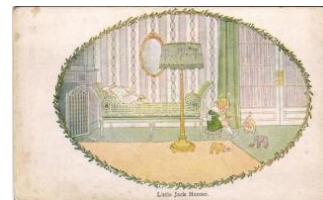

23378. \* Little Jack Horner. Our Old Nursery T2/3 3200





23379. \* Mary had a little lamb. Our Old Nur T2/3 3200



23380. \* Polly put the kettle on. Our Old Nurse T2/33200



23381. \*\* Child in baby carriage in the garden; T2 1800



23382. ☒ Children art postcard. M. M. Nr. 1269 T2/31800



23383. \* Boldog Újévet! / Children New Year's a T41800



23384. ☒ Children art postcard. AR. No. 2463. T2/3 1800



23385. ☒ Boldog Újévet! / Children New Year's a T21800



23386. ☒ Children art postcard. AR. No. 2471. s T3 1800



23387. \* Husch - in's Bett / Children art postcard T2/3 1800



23388. ☒ Willkommen! 13. Mai / German childre T41800



23389. ☒ Children art postcard. AR. No. 2478. T2/3 1800



23390. \* En pleine forme! / French fishing boy T2/31600

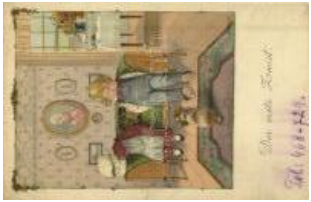

23391. \* Der erste Zwist / Children art postcard T2/31800



23392. \*\* Die Höhenrekord Luftschifferabteil T2/3 1800



23393. ☒ 1935 Children art postcard, Christm T2/3 1000



23394. ☒ 1918 "Dull" Children art postcard, g T2/3 1000



23395. \*\* Karácsonyi üdvözet! / Christmas g T2/31000



23396. \*\* Karácsonyi üdvözet! / Christmas gre T31000



23397. ☒ 1940 Karjaidba repülök! / Children art T3 1000



23398. ☒ 1930 Children on a train, romantic c T2/3 1600



23399. \*\* Girl with doll T2 T2 1000



23400. ☒ 1909 Children art postcard. T.S.N. S T2/31000



23401. ☒ 1928 Girl with accordion and dog. Ch T2 1000

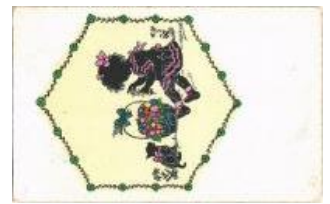

23402. ☒ 1921 Child with cat. Children art pos T2/31000



23403. ☒ 1921 Das Ungeheuer / "The little monster" T2/31000



23404. \*\* Le Sculpteur / Lo Scultore / The Sculptor T2/31000



23405. \* The Naval Hospital at Yokosuka (Japan) T33000



23406. ☒ 1918 Die Seeschlacht bei Lissa. Ram T3 1000



23407. \* 1918 Az SMS Erzherzog Franz Fer T2/3 11000



23408. \*\* Osztrák-magyar haditengerészeti T2/3 1000



23409. \* 1925 Budapest III. Obuda, M. Kir. Foly T41200



23410. \*\* SMS Budapest osztrák-magyar Mon T22200



## Rengeteg érdekes tétel az egyéb gyűjtési területek anyagában!



23411. \*\* In die dauernd e Beurlaubung. K T2/3 11000



23412. ☒ Az ordonánc mot oros a Dunán, mot T2/3 4200

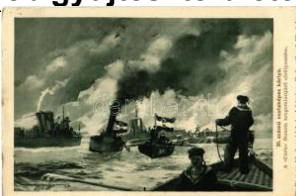

23413. ☒ 1916 39. számú c sataképes kártya. T2/3 4200



23414. \*\* Pola, Schule am Schiff / Austro-H T2/3 12000



23415. \*\* Wilhelm von Te getthoff, Vizeadmir T2/3 4200



23416. \*\* Fiume, Palomb aro / Taucher / Az T2/3 12000



23417. ☒ 1941 Budapest, H orthy Miklós híd, a T2/3 2600

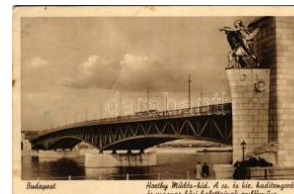

23418. \* Budapest, Horthy Miklós híd, a Csás T2/3 2600



23419. \* 1915 Saccorgiana , SMS Habsburg é T1/2 5000



23420. \* 1914 Alexandria ( Egyiptom), SMS Z T2/3 5000



23421. ☒ 1912 I. R. Corazate sull' Adria / Olasz T3 2600



23422. ☒ SMS Prinz Eugen az Osztrák-Magya T3/4 2600



23423. \*\* Flaggenschiff "V iribus Unitis" mit Hoc T4 2600



23424. \* SMS Kaiserin Elis abeth az Osztrák-M T2/3 2600



23425. \*\* Absuchen der S ee mit dem Scheinw T2 2600



23426. \*\* Gefecht in der O trantostraße am 15 T2/3 2600



23427. \*\* Az Osztrák-Mag yar Haditengerészet T3 2600



23428. \* 1912 Nachtmanö ver der K.u.K. Österr. T3 2600



23429. \*\* Osztrák-magya r torpedónaszádok T2/3 2600



23430. \*\* 1917 Az Osztrák-Magyar Haditenge T2 3200



23431. \*\* 1918 Marine-Sc hauspiele. Eroberun T2 3200

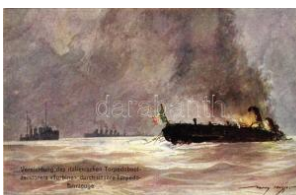

23432. \*\* 1916 Vernichtu ng des italienischen T2 2600

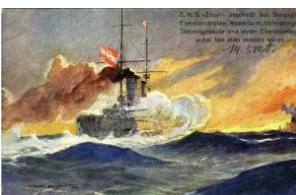

23433. \* 1917 SMS Zrínyi beschießt bei Siniga T2 2600



23434. ☒ 1916 17. számú c sataképes kártya. A T2 4200



23435. \*\* SM Fregatte Ra detzky. Stapellauf T2/3 2400



23436. \*\* A Dardanellák h ősies védelme / Held T2 3200



23437. \* 1918 Pola, Pula; s érült SMS Novara az T2 4000

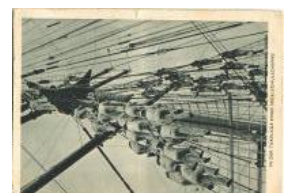

23438. ☒ 1939 In der Take lage eines Segelsch T3 2400

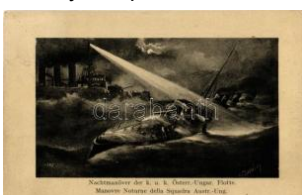

23439. ☒ 1910 Nachtmanö ver der K.u.K. Österr T2 3200



23440. \* Eine frei uhertreib ende Seemine, welc T2 3200



23441. ☒ Kriegsausstellung Wien 1916. Pavillon T2 4200



23442. \* Az Osztrák-Mag yar Haditengerésze T2/3 2600





23443. ☒ 1918 Dreadnought im Kampfe / WW T2/32600



23444. \*\* SMS Árpád az Osztrák-Magyar H T2/3 2600



23445. \*\* SMS Admiral Spaun az Osztrák-M T2/32600



23446. \*\* SMS Babenberg az Osztrák-Magya T3 2600



23447. ☒ 1914 Pola, Schiffe in Reserve / Navi i T4 2600



23448. \* 1914 Rückzug des Unterseebootes T2/3 2600



23449. \* Fiume, Rijeka; Porto / battleships at T2/3 2600



23450. ☒ 1917 Pola, Panorama, Navi in riserva T2/3 2600



23451. \*\* Fiume, Rijeka; Diga Ammiraglio Ca T2/3 2600



23452. \* 1916 Nächtliche Patrouillenfahrt. Phot. T3 2600



23453. \*\* Die K.u.K. Eskadre in See / Az Os T2/3 2600



23454. ☒ 1910 K. K. Panzerschiffe auf der Ad T2/3 2600



23455. \* 1912 Kriegsschiffe vor Abbazia / Austro T32600



23456. \*\* Flottille / WWI Austro-Hungarian N T2/3 2600



23457. ☒ 1911 SMS Kaiser Franz Joseph I, a K T22600



23458. ☒ Budapest, Horthy Miklós híd, a Csász T2 1600



23459. \*\* Az Adrián. Az Érdekes Újság kiadá T2/31600



23460. \*\* K.u.K. Kriegsmarine Boote auf Kriegs T21400



23461. ☒ K.u.K. Kriegsmarine In Kielwasserlinie T31200



23462. \* Am Feldherrnhügel / K.u.K. military ar T4 1200



23463. \*\* Osztrák-Magyar Haditengerészet T2/3 8000



23464. \*\* SMS Erzherzog Karl Osztrák-Mag T2/311000



23465. ☒ 1912 SMS Escadre / Az Osztrák-Ma T2/32600



23466. ☒ 1910 Flotten-Manöver / Osztrák-magyt T2 2600



23467. \*\* Einschiffen über die Backspiere. K T2/32400



23468. \*\* K.u.K. Kriegsmarine Nachtmanöver / T2 1600



23469. ☒ K.u.K. Kriegsmarine Hochseeboot in T2/31600



23470. \*\* K.u.K. Kriegsmarine Eskadre / Osz T2/3 4000



23471. \*\* SM Schlachtschiff "Habsburg". Öster T2 3000

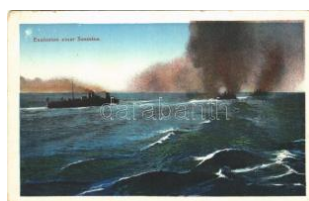

23472. \*\* Explosion einer Seemine. K.u.K. K T2/32800

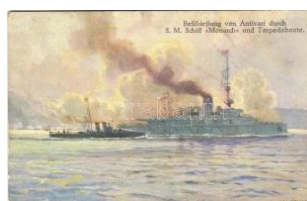

23473. \*\* Beschießung von Antivari durch SM T2 3000



23474. \*\* Cirkáló torpedóromboló munkába T2/3 1800



**Rengeteg érdekes tétel az egyéb gyűjtési területek anyagában!**



23475. ☒ Unser Kreuzer Novara versenkt im T2/3 1800

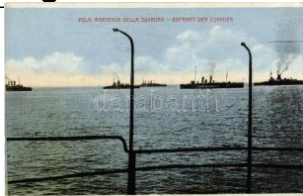

23476. \*\* Abfahrt der Eskader / Pola, Partenza T21800



23477. \*\* SM Schlachtschiff Erzherzog Karl. K. T2 2200



23478. \*\* Vernichtung des italienischen Unter T2 1800

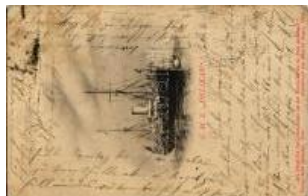

23479. \* 1903 SM Schiff "Pelekian" Torpedodepo T36500



23480. \*\* Das Dardanellengebiet / Első világ T2/34200



23481. \* 1901 SMS Radetzky az Osztrák-Magyar T36500

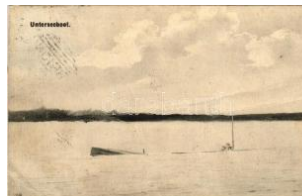

23482. ☒ Osztrák-Magyar Haditengerészet U-12 T3 6500



23483. \*\* SMS Árpád az Osztrák-Magyar Had T22600



23484. \* 1914 Osztrák-Magyar Haditengerésze T32600



23485. \* SMS Panther az Osztrák-Magyar Had T2/32600



23486. \*\* Osztrák-Magyar Haditengerészet T2/3 2600



23487. \*\* Bei schwerem Wetter / German Navy T2 2600



23488. \*\* Vitorlás a Viszlán. Hertelendy László T22600



23489. \* Tengeralattjáró támadása / Angriff e T2/3 2600



23490. \*\* 40. számú csatáképes kártya. A Sze T23200



23491. \*\* 1914 Pola, Schiffe in I. Reserve / B T23200



23492. \* 1914 Pola, Schiffe in I. Reserve / Basti T2 3200



23493. \*\* SMS Erzherzog Friedrich, SMS Erz T23200



23494. \*\* Lloyd Triestino, SS "Helouan" e V T2/3 1400



23495. ☒ Fiume, Dampfschiff Gödöllő, 466. sz. D T3000



23496. ☒ Abbazia, Fűrészgödöllő, 466. sz. D T3000



23497. \*\* Lessing. German writer, philosopher T2/3 1000



23498. \*\* Victor Hugo, French poet, novelist, a T21000



23499. \*\* Mikszáth Kálmán. B.O. Bpest 101. / T3 2200



23500. \*\* Henry Wadsworth Longfellow, Amer T21000



23501. \*\* Pierre Corneille, French tragedian T2/3 1000



23502. \*\* Johann Gottfried v. Herder, Germa T2/31000

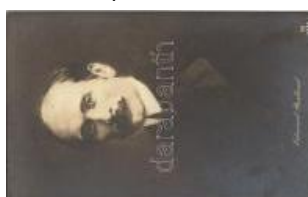

23503. \*\* Edmond Rostand, French poet and d T21000



23504. \*\* Munkácsy Mihály. B.K.W.I. 246-6. T2/32000



23505. \*\* 1823-1923 Petőfi Sándor s: Dobai T2/3 1000



23506. \*\* Diane de Poitiers, French noblewoman T21000





23507. ✉ Kneipp Sebestyé n, a Kathreiner ma T2/3 1400



23508. ✨✨ Kőlcsey Ferenc gyászlap. Tervezt T2/3 2000



23509. ✉ 1906 Lady with harp T2/3 T2/3 1000



23510. ✉ 1900 Art Nouveau hand fan lady art T2/3 1600



23511. ✉ 1904 Romantic couple, lady art postc T4 1000



23512. ✨ 1901 Art Nouveau flower lady. litho T T2/3 1600



23513. ✉ 1903 Lady art postcard (EK) T2/3 T2/3 1000



23514. ✉ 1904 Romantic couple with automo T2/3 1000



23515. ✉ Art Nouveau lady, floral, litho T2/3 T2/3 1000



23516. ✉ 1901 Lady art postcard. Art Nouvea T2/3 1400



23517. ✉ 1900 Romantic couple, lady art postc T3 1400



23518. ✉ 1911 Lady art postcard. G.O.M. 125 T2/3 1000



23519. ✨ 1931 Lady art postcard T2 T2 1000



23520. ✉ 1960 Hagyjátok már abba! Fél óra m... T2/3 1000



23521. ✨✨ Mir ist so weh, w... T4 2000



23522. ✨ Szájából jó nem f... T2/3 300



23523. ✨✨ At the railway station, humour art T2/3 1000



23524. ✨✨ Légköri zavar... / Humorous art po T2/3 1000



23525. ✉ 1937 Paris, Expo sition Internationale, T2 1400



23526. ✨✨ 1937 Le Pavillon Hongrois a l'Expo T1/2 1600



23527. ✨ Concorde tér Páriszban és a Szabad T2/3 1800



23528. ✨✨ Vissza! Ez az én országom! Szent T2/3 3000



23529. ✨✨ Feltámadunk! / Hungarian irredent T1/2 1800



23530. ✨✨ A mi Aldunánk. Buda, Mohács, Nán T4 1600



23531. ✨✨ 1940 Rákóczi Ferenc induló kottáv T2/3 3500



23532. ✨✨ Le Millenaire de la Hongrie. 896 ót T2/3 6500



23533. ✨ Népeinkkel fizetni számláitokat? Soh T2/3 6500



23534. ✉ Békerevíziót! Kia dja a Magyar Nemze T4 4200



23535. ✨✨ A társadalombiztosítás intézményeiből T1 4200



23536. ✨✨ Szent Margit. Laiszky Jenő nyomda T2 4600



23537. ✨✨ Húsz Millió Magyar EPOL 1935. A b T2 6500



23538. ✨✨ 1941 Boldog Magyar Újvet Kíván T1/2 6500



Kérjük telefonos és írásbeli ajánlatait időben adja le!



23539. \*\* Miénk a jövő!  
Rovásírásos irreden T3 6500

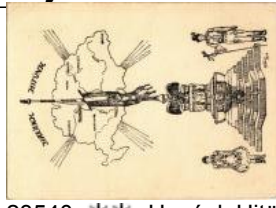

23540. \*\* Hazánk Hitünk  
/ Hungarian irreden T2/36500



23541. \*\* Ezért a kereszte  
t a vállaimra vesze T2/32600



23542. \*\* Magyar biztonság.  
Ketten jöttek eg T1/2600



23543. \*\* Évszázadokon  
át a Nyugat védelm T2/32600



23544. \*\* Zombor, Sombor;  
Schweidl szobor T2/3 2000



23545. \*\* 1937 Jobb magyar  
jövendőt! / Hun T2/33000



23546. \*\* A Vág völgye, v  
íze fája, magyar vág T1 4000



23547. ☒ Buda, Mohács, Nándornál  
elfutó, tán h T31200



23548. \*\* Az ezeréves egységes  
Magyarország T29500



23549. \*\* Magyarország helye  
a nap alatt. Kiad T25500



23550. \*\* Igazságot Magyarországnak!  
hátoldja T15500



23551. \*\* Nem, nem, soha!  
a! Besskó K. Magy T2/31600



23552. \*\* Hungária halála és  
köszönete Itáliá T2/32000



23553. \*\* Hungária halála és  
köszönete Itáliá T2/31800



23554. \*\* Szegény Magyarország!  
Kiadja a " T2/3 2000



23555. \*\* Magyarország földarabolása  
ciklus T2/32000



23556. \*\* La Hongrie mutilée /  
A megcsönkítő T3 1400



23557. \*\* Hiszek egy Istenben...  
Kiadja a Ma T2/31400



23558. \*\* Nem, nem, soha!  
a! Besskó K. Magy T2/32000



23559. \*\* Vérszerződés. K  
iadja Magyar Köny T2/3 3000



23560. \*\* Balatonfüred-gyógyfürdő,  
Nem! Nem T21200

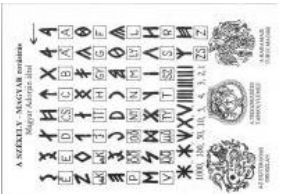

23561. \*\* A Székely-Magyar  
Rovásírás Magyar T1800



23562. \*\* A finnugor népek;  
a Sugurahvaste In T11400



23563. \*\* Jewish music sheet.  
Judaica art pos T16500



23564. \*\* Femme Juive. N  
D Phot. / Jewish wom T2800



23565. \*\* Noces juives / J  
üdisches Hochzeit T2/3 2800



23566. \*\* Juifs a un jour de fete /  
Jews on a fe T2 2800



23567. \*\* Statua di Mosé /  
Michelangelo's Mos T21600



23568. \*\* Ein Rabbiner / R  
abbi. No. 235. Jud T2/3 2200



23569. ☒ 1936 Boldog Újév  
et! / Jewish New Yea T42000



23570. ☒ 1913 Kellemes karácsonyi  
ünnepeket! T3 2000





23571. \*\* Tbilisi, Tiflis; Jewish family on a w T3/4 5500



23572. \* Jewish Art Nouve au postcard. Judaica T25500



23573. \*\* Rabbi Löw szob ra Prágában. A "M T2/3 5500

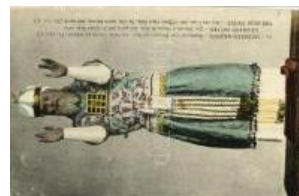

23574. \*\* The High Priest - May the 1st out of T1 5500



23575. \*\* Rabbi Bloch Mó zes. A "Múlt és Jöv T2/35500



23576. ☒ Héber zsidó újév i üdvözlőláp. Zsidó T2/3 6500



23577. \*\* Changeur juif / Jewish man, chang T2/33600



23578. \* Rabin / Rabino / R abbi. Editeurs Lehne T33600



23579. \*\* Der Sohn des g roßen Rabbi / Son T2/3 3600



23580. \*\* Vieux Rabbin / Old Rabbi. Judaica T2/33600

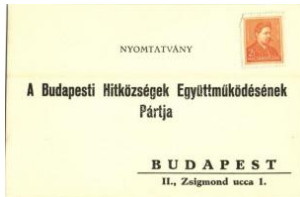

23581. \* A Budapesti Hitkö zségek Együtmük T1/2 5500



23582. \* Tóraszekrény-függ öny (Parochet) a ré T2 5500



23583. \*\* Országos Magy ar Zsidó Múzeum: E T2 6500



23584. \*\* Boldog Újévet! / Jewish New Year g T1 6500



23585. \*\* Brunnen bei Ja ffa. Aus dem Buch T2/3 6500



23586. \*\* Héber zsidó újé vi üdvözlőláp rabbikk T26500



23587. \* Rabbi Jehuda ben Bezalel Löw / Jud T2/3 6500



23588. \*\* Gässchen in Be irut. Aus dem Buche T1 6500



23589. ☒ 1928 Jewish New Year greeting art po T4 2000



23590. \* Vieux Rabbin / Ol d Rabbi. Judaica (f T3/43600



23591. \*\* Tunis, Femmes juives. Lehnert & La T2 2800

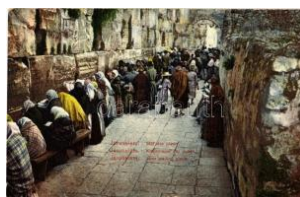

23592. \*\* Jerusalem, Mur des pleurs / Klagem T3 2800



23593. \*\* Héber zsidó újé vi üdvözlőláp / Jewis T3 2800



23594. ☒ 1932 "Brith Ivriyth" Héber Szövetség T2/3 5500



23595. \*\* 1949 A Pécsi Iz raelita Hitközség elő T2 5500



23596. \*\* Kárpátaljai zsid ó gyerekek tanulás T2/35500



23597. \*\* Kárpátaljai zsid ó koldusok / Podka T2/35000



23598. \* ☒ Jewish art po stcard. Verlag von O T3 5500



23599. \*\* Vieux Rabbin. T ypes d'Orient Serie I T2 2800



23600. \*\* Vieux juif. Lehn ert & Landrock. No. 1 T22800



23601. \*\* La priere. Lehn ert & Landrock. No. 1 T22800



23602. ☒ 1950 Tórávért (T ász), lengyel munk T2/32800



Kérjük telefonos és írásbeli ajánlatait időben adja le!



23603. \*\* Bosnian old Jew wish man. D.K. & C T2/3 2000



23604. \*\* Rabbin / Rabbi reading. Lehnert & T1/2 2000



23605. \* 1904 Chype - Ma seltow. S.M.P. Krakó T28000



23606. \* 1899 (Vorläufer!) Gruss aus Heulende T3 8000

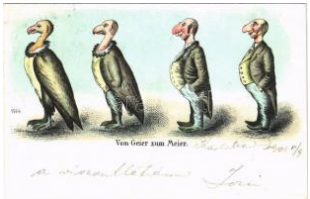

23607. \* 1901 Vom Geier zum Meier / Kесе T2/3 13000



23608. \*\* Sátoros ünnep. A Magyar Zsidó Író T2/3 6500



23609. \*\* Gólusz-dal. Héber dal köttás lapja. T2/3 8000



23610. \*\* Szól a kakas már... A nagykállói ra T2/3 8000



23611. \*\* Hasósanna. Héber népdal köttás lap T18000



23612. \*\* Új zsoltárosok. A Magyar Zsidó Író T2 6500



23613. \*\* Antiszemita gúnys művészlap / Ant T1 5000



23614. \* Type Juif / A Jew (lyukak / holes) T4 T4 1000



23615. \*\* Auschwitz-Birkenau, Oswiecim-Brzezina T2000



23616. \* 1916 WWI German military art postcard T21000



23617. \*\* Verwundeter / Wounded Austro-Hungarian T21000



23618. \*\* Landsturmann im Dienst / WWI A T2/3 1000



23619. \*\* Landsturmann ausser Dienst / W T2/3 1000



23620. \*\* Vor dem Kriegsmministerium / WWI T2/3 1000



23621. \* 1918 Vor dem Kriegsmministerium / WW T21000



23622. \* 1916 Oberleutnant Georg Rimbas de T2/3 1000



23623. \* 1916 Während des am Magierhöhe T2/3 1000



23624. \* 1916 Die Warasiner werden von de T2/3 1000



23625. \*\* Tirols Befreiungskampf 1809. Andre T2 1000



23626. \*\* Prinz Eugen, der edle Ritter / WWI T2/3 1000



23627. \* 1914-1916 "Brody, Dubno, Rowno, T2/3 1000



23628. \* 1918 Tiroler Wacht / WWI Austro-Hungarian T2/3 1000



23629. \*\* Invalide / WWI Austro-Hungarian K. T4 1000



23630. \* 1916 Zur Jugendschaaren sich die T2/3 1000



23631. \* 1915 Carl Freiherr Kirchbach auf La T2/3 1000



23632. \* Beim Kompanie-Schneider / WWI Au T2/3 1000



23633. \* 1914 Gut und Blut für Unser Kaiser / T2/3 1000



23634. \*\* Feldmarschall Erzherzog Friedrich / A T2 1000



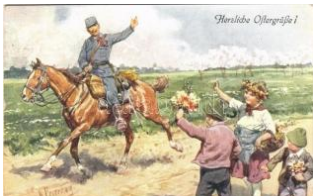

23635. ☒ 1915 Herzliche Ostergrüße! / WWI Au T2 1000



23636. ✱ 1915 Camp de Sissonne (Aisne) A t T2/3 1000



23637. ☒ 1914 Camp de Sissonne. Groupe d T2/3 1000



23638. ☒ 1914 Camp de Sissonne, Artillerie en T2 1000



23639. ☒ 1916 Chevauxlegers auf Vorposten T2/3 1000



23640. ☒ 1915 Biwak / WWI German military c T2/3 1000



23641. ☒ 1916 Maschinengewehr-Abteilung na T2/3 1000



23642. ☒ 1915 Hartnäckige Kämpfe in den Arg T2/3 1000



23643. ☒ 1914 Erste Niederlage der englische T2/3 1000



23644. ☒ 1916 Armeekommandant G.d.K. Edu T2/3 1000



23645. ☒ 1915 A lövészáróban. Hazai szeretet T2/3 1600



23646. ☒ 1917 Tábori Postai Levelezőlap / Feld T3 1600



23647. ☒ 1917 Osztrák-magyar katonák ülnek T2/3 2000



23648. ☒ 1917 Für den Witwen und Waisenfo T2/3 2000



23649. ☒ 1944 Húsvéti üdvözlét. Kiadja a M. Kir T3 1000



23650. ☒ 1915 Baja, harctérrre vonuló katonák T2/3 1400



23651. ✱ Kriegsgetraut / WWI Austro-Hungarian T2/3 1000

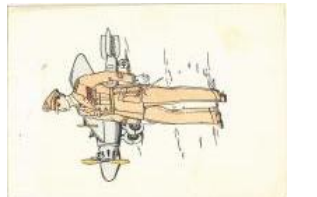

23652. ✱✱ Magyar pilóta. Kiadja a Délvidéki E T2/3 1400



23653. ✱ 1915 Győzünk, mert velünk az igazság T3 1000



23654. ✱✱ WWI Austro-Hungarian K.u.K. mili T2/3 1000



23655. ✱ Bajban a pajtás / Kamerad in Gefahr T2/3 1000



23656. ☒ 1917 Weltkrieg 1914-15. Unterstand i T3 1000



23657. ☒ An seine Lieben / WWI Austro-Hung T2/3 1000



23658. ☒ 1914 WWI Austro-Hungarian K.u.K. m T4 1000



23659. ☒ 1915 Heimatsklänge / WWI Austro- T2/3 1000



23660. ☒ 1916 Den Helden der Tiroler Front z T2/3 1000



23661. ☒ 1916 Den Helden der Tiroler Front z T2/3 1000



23662. ☒ 1915 Karpathen-Kampf / WWI Austro T3 1000



23663. ☒ 1916 Ein österreichisch-ungarischer T2/3 1000



23664. ✱✱ Menekülőket visszazárta Trientbe. T1/2 2400



23665. ✱✱ Punta Corbin olasz erőd. Genierig T1/2 2400



23666. ✱✱ Tábori sütője Oporceben. Hofma T2/3 2400



Kérjük telefonos és írásbeli ajánlatait időben adja le!



23667. \*\* Állások a Makowkán. Hofmann c T2/3 2400



23668. \* Katonák télen. D'Isoz haditudósító felv T2 2400



23669. ☒ Kunyhó. Konok őrgy. haditudósító felv T2 2400



23670. ☒ Marton Ferenc szakaszevezető gépág T2/3 2400



23671. ☒ Kocsis Gyula ővezető három embe T2/3 2400



23672. ☒ Boráros Sándor s zakaszevezető négyta T3 2400



23673. ☒ Birta Pál árkász zakasz-anyagkeze T2/3 2400



23674. \*\* Gassmaske / E lső világháborús osz T3 4000



23675. \* 1918 Asiago, völgyben fekvő rommá T2/3 5000



23676. ☒ 20. számú csataképes kártya. Károly F T3 1600



23677. ☒ 1918 Der letzte Ölung / Az utolsó ke T2/3 1600



23678. ☒ 1916 Der letzte Wunsch / Az utolsó óh T4 1600



23679. \* Ha elmegyek meszire ne sirasson sen T3 1600



23680. \*\* Húsvéti üdvözlés! / WWI Austro-Hu T2/3 1600



23681. ☒ 1915 Innige Weihnachtsgrüße! / WWI T2 1600



23682. ☒ 1916 Feldmarschall Erzherzog Friedrich T3 1600



23683. \*\* Karácsonyi örömhír / WWI Austro-H T2/3 1600



23684. \*\* Az Úr vezérel utádon! / WWI Austro T3 1600



23685. \* 1916 Hoffnung / WWI Austro-Hungari T2/3 1600



23686. \* 1917 Az ő levele / WWI Austro-Hung T2/3 1600



23687. ☒ 1916 Drága apuskához szállj el kis! T2/3 1600



23688. ☒ 1926 A szerelmünk boldog időszaká T2/3 1600



23689. ☒ 1917 Neked a legtöbb égáldásom / W T2/3 1600



23690. ☒ 1917 Imám. Ahol harcok dúlnak, világ T2 1400



23691. ☒ 1917 Hoffnung / WWI Austro-Hungari T2/3 1400



23692. ☒ 1915 Csata után / Nach der Schlacht T2/3 1400



23693. ☒ 1915 Boldog Húsvéti Ünnepeket! / WW T3 400



23694. ☒ 1916 Capitaine Joffre, 1876 / Marsh T2/3 2400



23695. \*\* 1855 K.K. 7. Huszáregiment G T2/3 1600



23696. ☒ In memoriam to those brave souls w T2/3 4000



23697. \*\* Magyar Hadservezékek. Vázlat a m T2 1800



23698. \*\* Szolnok, Szolnok ki ütközet 1849. m T2/3 2000





23699. \*\* Das mittlere Wappen der Österreich T23000



23700. \*\* Szolnok, Részlet az 1848-49-es forradalom T33200



23701. \* Magyar Hadsereg képek. Lovasság, b T2/31800



23702. \*\* Görgey 20 fokban hidegben a honvéd T42000



23703. \*\* Csata a piski hídnál. Divadlo 14. sz. / T4 2000



23704. \*\* Honvéd tábor 1848-49. Divadlo 2. sz. T4 2000



23705. \*\* Der Feldpostbrief. Kriegspostkarte T2/32000



23706. \*\* Ausmarsch. Kriegspostkarten von B T2 2000



23707. \*\* Geplänkel. Kriegspostkarten von B. T2 2000



23708. \*\* Renommierbäume. Kriegspostkarte T2/3 2000



23709. \*\* Der Stammgast. Kriegspostkarten von T2 2000



23710. \*\* Der Stammgast. Kriegspostkarten T2/3 2000



23711. \* Strandpromenade. Wennerberg-Krieg T2/3 2000



23712. 1943 Hadtudósítók kiállítása a Pesti Vig T34200



23713. 1904 Ungarische Infanterie Defilierung T2/3 2000



23714. \*\* Zur Attacke bereit / K.u.K. military, o T2 1000



23715. Se. Exzellenz / K.u.K. military art post T3 1600



23716. \* 1915 Frhr. v. Hötzendorf General d. Inf T3 1000



23717. 1916 Frhr. v. Hötzendorf General d. T2/3 1000



23718. \*\* Marsch, Marsch! Hurra! / WWI Ger T2/3 1000



23719. 1915 Nahkämpfe im Argonnerwald T2/3 1000



23720. 1916 Soldatenmutter siegt überall... / W T2/3 1000



23721. \*\* Auf Scharnhorts Tod von M. v. Sc T2/3 1000



23722. \*\* Weihnachten 1915 / WWI Austro-H T2/3 1000



23723. 1945 B.U.É.K. Muránszky Evin újévi ü T3 1000



23724. 1926 Mezőhegyes, magyar katonák T2/3 1400



23725. 1916 Eroberung von Durazzo durch die T3 3000



23726. 1914 Glänzender Entscheidungssiege T2/3 1000



23727. Gefecht bei Tirlemont (Belgien) Der Weltkrieg T4 1000

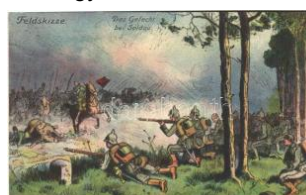

23728. 1914 Gefecht bei Soldau. Der Weltkrieg T2/3 1000



23729. 1915 Durch / WWI German military art T2/3 1000



23730. 1917 Beim Schanzen / WWI German military art T2 1000



**Weboldalunkon a zárás pillanatáig licitálhat és követheti tételei állását!**



23731. \*\* WWI Austro-Hungarian K.u.K. mi T2/3 1000



23732. \* 1916 Infanterist Sigmund Unterluggau T2 1000



23733. ☒ 1916 Kühner Sturmangriff eines Zug T2/31000



23734. \* 1916 Oberleutnant Richard Weil und R T31000



23735. \* 1917 Latrinen-Bau-Kommission / W T2/3 1000



23736. \*\* Skipatrouille / WWI Austro-Hungari T1/2 1000



23737. ☒ 1915 Vereinigung der verbündeten Arm T2000



23738. \*\* Unsere Helden im Kampf gegen Ber T3 1000



23739. ☒ 1939 Truppenübungsplatz Groß-Bor T2/3 1000



23740. ☒ 1917 Kriegspatenschaft / WWI Austr T2/3 1600



23741. \*\* Offizielle Kriegsfürsorge. Offizielle K T2 1600



23742. ☒ 1917 Behavazottkonyha a karinthia T2/32600



23743. ☒ Egy parasztházon áthúzódó lövészár T2 2600



23744. ☒ 1917 Tábori órs a hegyekben. 10. ha T2/32600



23745. ☒ 1935 M. Kir. Cse ndörség: Árvíz. Kiad T3 2800



23746. \*\* Ein Sowjetdorf. Erich Gutjahr Bildve T23200



23747. ☒ 1916 Japán tiszt. Első világháborús T2/3 5500

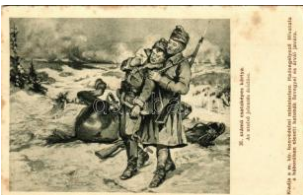

23748. \*\* 31. csatáképes kártya. Az utolsó j T2/3 1600



23749. ☒ 1917 10. számú csatáképes kártya. Sa T31600

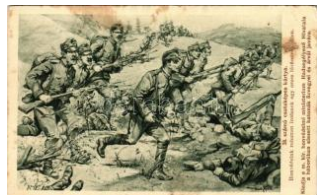

23750. \*\* 38. számú csatáképes kártya. Honv T3 1600



23751. ☒ 1915 13. számú csatáképes kártya. T2/3 1600



23752. ☒ 1916 27. számú csatáképes kártya. T2/3 1600



23753. \*\* 14. számú csatáképes kártya. Hat á T41600



23754. \*\* Osztrák-magyar katona / WWI Austr T32000



23755. \*\* Orosz vandalizmus. Kotilla Károly felv T22400



23756. \*\* Katonák fedezékben. Szentpétery T3/42400



23757. \*\* Tábori konyha. Hofmann cs. és kir T1/22400



23758. \*\* Összeomlott orosz rohamtömeg. G T2/32400



23759. \*\* Gyónás utáni im a. Stempien János T1/22400



23760. \*\* Gáztámadás elleni álarc felszere T2 2400



23761. \*\* Harckocsi nagy füstben. Konok órgy T32400



23762. \*\* Katonák fedezékben. Szentpétery zI T2 2400





23763. ☒ 1916 Tábori Postai Levelezőlap / F T2/3 1600



23764. ☒ 1916 Az ő levele / WWI Austro-Hung T3/41400



23765. ✱ Vertrauend lass uns hoffen was uns di T3 1400



23766. ✱✱ Látomások / WWI Austro-Hungarian K T31400



23767. ☒ 1915 Isten óvj meg / Gott schütze T2/31400



23768. ☒ Nem jó csillag let volna én belőlem T2/3 1400



23769. ✱✱ K.u.K. Infanterie-Regiment Freiherr v T21600



23770. ✱ Repülő jelentés / Austro-Hungarian m T3 1600



23771. ☒ Fegyverbe / Austro-Hungarian K.u.K T2/31600

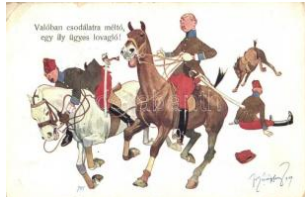

23772. ☒ Valóban csodálatra méltó egy ily ügye T31600



23773. ✱✱ Der Herr Leutnant / K.u.K. military ar T3 1600

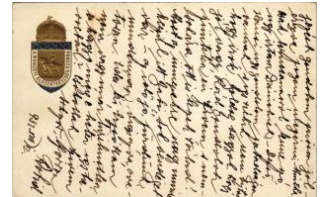

23774. ☒ 1932 Nemzeti Áldozatkészség Szob T2/3 1600



23775. ☒ 1917 Első világháborús tábori postai T2/3 1600



23776. ☒ 1917 Első világháborús tábori postai T2/3 1600



23777. ☒ 1915 Első világháborús tábori postai T31600



23778. ☒ 1917 Feldpostkarte / WWI German m T2/31600



23779. ☒ 1916 Isonzo-Armée 1915 feliratú jelvé T31600



23780. ☒ 1917 K.u.K. I. R. Nr. 23. 7A 23. hónap T31600



23781. ☒ 1917 K.u.K. I. R. Nr. 23. 7A 23. hónap T2/3 1600

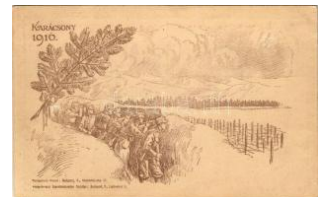

23782. ☒ 1916 Karácsonyi üdvözlét. Hadsegély T2/31600



23783. ✱ Ne feledd el! Érted is küzdöttek, vére T2/31600

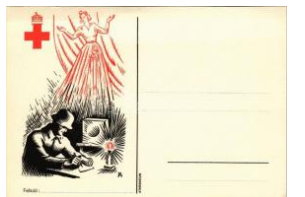

23784. ✱✱ Vöröskereszt propaganda lap ka T2/31600



23785. ✱ A harcok mezején velünk van az Ég is T31400



23786. ✱ Mein Harz schlägt nur für Dich allein T2/31400



23787. ✱✱ Erzherzog Karl bei Aspern 1809 / W T2 1000



23788. ✱✱ ✱ 7 db RÉGI katonai fotó és képeslap 1400



23789. ☒ 1915 Hab' ich mein Schwert zuhanden T31000



23790. ✱✱ Honvédszárjárór 1892-ben. Honv T22600



23791. ✱✱ Géppuskásokat tüzelőállásban 19 T22600



23792. ✱✱ Honvédszárjárók 1869-ben. Honvéd T2 2600



23793. ✱✱ 1943 Tábori Postai Levelezőlap. M T2/31000



23794. ☒ 1915 Westl. Kriegsschauplatz Barba T2/3 2000



Kérjük telefonos és írásbeli ajánlatait időben adja le!



23795. \* Militar-Oberrechnungsrat I. Kl. i. R. C T21000



23796. \* Első világháborús osztrák-magyar ka T1/21400



23797. ☐ Gátverseny / Austro-Hungarian K.u. T3/4 1600



23798. \*\* Katonaöröm és szenvedés / Austr T2/3 1600



23799. \*\* Orosz hadifoglyok sorsa nálunk. S T1/2 3200



23800. \*\* Útban Plaswie felé. Hofmann cs. é T1/23200



23801. \*\* Figyelő a fatetőn. Hertelendy László T2/33200



23802. \*\* Katonák aknavetével. 66/II. zászlóalj T2 3200



23803. \*\* A baka csinosítja magát. 66/II. zász T2 3200



23804. \*\* Szívügyek. Dr. Kollarits József főh T2/33200



23805. \*\* Madonnakép a 32. vadászok lövés T2/33200



23806. \* Tábori konyha. Hofmann cs. és kir. a T2/3 3200



23807. \*\* Egy álcázott 30,5 cm-es ágyú. Dr. T1/2 3200



23808. \*\* 11. számú csata aképes kártya. A d T2/3 1600



23809. ☐ 1915 12. számú csata képes kártya. T2/3 1600



23810. \*\* 2. számú csata képes kártya. Az o T2/3 1600



23811. \*\* 5. számú csata képes kártya. A ma T2/31600



23812. \*\* Lieber Besuch / WWI Austro-Hungar T31600



23813. \*\* Löveg repülök ellen (légvédelmi ág T1/23200



23814. \*\* 1916 Stratyń, D ecember 24. Karács T1 1400



23815. \*\* Első világháborús osztrák-magyar k T2 1400



23816. \* Aus dem Tagen der grossen Karpathe T2 1400



23817. \* Chatki (Sokolow), szétlőtt híd az első T2/31400



23818. \*\* Tanulmány a "Kozáktámadás"-hoz. K T21600



23819. \*\* Tél Nowi-Pocza jowban (Ukrajna). Tá T21400



23820. \*\* Przemysl, Empfang des Thronfolger T11400



23821. \* Csata Oroszország ellen / WWI Aust T2/3 1000



23822. ☐ 1900 Grus aus... Kurze Rast / Osztr T2/3 1200



23823. ☐ 1915 Angyal küldött a jó Isten / WW T2/3 1000



23824. \*\* Katonák a tisztképzés szünetében a T2 1400



23825. \*\* 1930 Főtisztek békeidőben kimenőben T21200



23826. ☐ 1914 K.u.K. Auto-Truppe / K.u.K. Au T2/32200





23827. \* 1917 Drótakadály, mögötte a "muszk T2 1400



23828. \*\* 1914 Siegreiche r Vormarsch der Arm T11200



23829. \* Volltreffer / Egy sz étlőtt löállás és ágyú T2 1400



23830. ☒ 1915 Győzünk, mert velünk az igazság T21600



23831. \*\* Futóárok egy pa jta alatt. Kiadja a Ma T2 1400



23832. ☒ M. Kir. Honvédtis ztek Országos Tudos T2 1600



23833. \* Skipatrouille in de n Dolomiten / WWI K T21600



23834. \* ~1917 Trebinja, T rebisnjica folyóban T1/2 1600



23835. \*\* Akadályugratás az Esztergom-Keny T2 1600



23836. \*\* Az ellenség álta l felrobbantott híd roncs 2600



23837. \* Honvédtüzér nyár i menetöltözetben T2/3 1400



23838. \*\* Második világhá borús magyar kato T2/3 1800



23839. \*\* Második világhá borús magyar kato T2/3 1800



23840. ☒ 1915 Zalakomár, Komáromos; Absc T2/37000



23841. \*\* Archduke Fried rich, Duke of Tesche T11000



23842. ☒ 1915 Wieder dah eim / WWI German T2/31000



23843. \* Csapataink Belgrá dban / Unsere Truppe T31600



23844. ☒ 1915 General-Fe ldmarschall v. Hind T2/31000



23845. \* Könyörgés. Komjá ti Gyula rézkarca. H T2/31200



23846. ☒ Eisenbahner-Pos tkarte Balkanzug fű T2/32400



23847. ☒ 1916 In Treue Fe st 1914-1915 / WW T2/32000



23848. ☒ Szövetségeseink / Die Verbündete / T2/31600



23849. ☒ 1916 Der letzte A bschied / WWI Aus T2/31000



23850. ☒ 1916 Nachrichten von seinen Lieben T2/31000



23851. ☒ 1915 Stürmung d er von den Russen T2/31400



23852. ☒ Kämpfe auf der L andstraße nach Lu T2/31400



23853. \* Első világháborús osztrák-magyar katoná 1200



23854. \*\* Károly császár és király másodszo T1/22800



23855. ☒ 1938 Kassa, Kos ice; Rákóczi fejedele T22200



23856. \* 1917 Kelet-Galíci a (Markopol ?), osztrák 1200



23857. \* 1917 Kelet-Galíci a (Markopol ?), német t 1200



23858. \* 1917 Kelet-Galíci a (Markopol ?), osztrák 1200



Lindner és Kobra termékek teljes választékban megrendelhetők irodánkban vagy



23859. \* 1916 Zalitzsi, Zaloztsi, Zalosce (Kelet- 1200



23860. \*\* Csapataink vité zül tartják Tirol jégm T2 2000



23861. \* 1942 Karácsonya Harcoló honvédeink T3 1000



23862. 1915 Unser Hindenburg / WWI Germa T31000



23863. \*\* General-Feldmarschall v. Hindenburg T2/31000



23864. 1933 Fliegertruppe des Oberleutnants Albert Sa T31800



23865. \*\* Henschel Kampfeinsitzer / German m T1200



23866. 1926 Üdvözet a Krampusztól! / Kra T4 3000



23867. \*\* Krampus, W.S. SB. 998. Hold to light T3 8000



23868. 1933 Üdvözet a Krampusztól! / Kra T2/3 3000



23869. \*\* Üdvözet a Krampusztól! / Krampus w T33000



23870. \* Humoros első világháborús grafikái I T2/3 5000



23871. 1931 Gruß vom Krampus! / Krampus T2/34000



23872. \* 1966 Krampusz és Mikulás. Saját kézz T23000



23873. \* ~1950 Gruss vom Nikolo! / Krampus, S T31200



23874. \* ~1950 Gruss vom Krampus und vom T2/31200



23875. \* ~1950 Gruss vom Krampus und vom T2/31200



23876. \* ~1950 Der Krampus soll der Sputnik T3/4 1200



23877. \*\* Gentlemen prefer sitting out! / Bonzo T21600



23878. \*\* Dogs (EB) T3 T3 1 000



23879. \*\* Dog (EB) T3 T3 1 000



23880. \* Dog art postcard. B.K.W.I. 383-5. s: M T31000



23881. \*\* "Unsere Dackel" / Dachshund dog T2/3 1000



23882. 1901 Boy with dogs. Emb. litho (fa) T2/3 1000



23883. \*\* Dog T2/3 T2/3 1 000



23884. 1937 Friedrichshafen a. B., Luftbild, T2/32000



23885. \*\* Graf von Zeppelin, als General der T2/31000



23886. 1916 Graf von Zeppelin (apró lyuk / tin T41000



23887. \*\* Graf von Zeppelin s: Karl Bauer T2 T2 1000



23888. 1917 "Saphir" Leibreitpferd I. M. der K T21000



23889. \*\* 1920 Alag, IV. H atvani dij löverseny / T1 2400



23890. 1929 Cats music band. B.K.W.I. 29 T2/3 3000





23891. ☒ 1934 Puss in Boots. Children fairy tale T2/31600



23892. ☒ 1958 Cat family. Max Künzli Zürich N T2 1000



23893. \*\* Cat with letter and flowers. W.S.S. T2/3 1000



23894. \* Úttörő macskát fényképez. Művészeti T3 1000



23895. \*\* Wiedza. Polska w alegory. Serya I. T2 4200



23896. \*\* Milosc Ojczyzny. Polska w alegory T2/3 4200



23897. \*\* Polska w alegory. Serya I. Wydaw T2/34200



23898. \*\* Zwyciestwo. Polska w alegory. Sery T24200



23899. \* 1900 Raphael Kirchner style embosse T24200



23900. ☒ 1905 Raphael Kirchner style embosse T24200



23901. ☒ 1902 Female warrior with hearts on the T28500



23902. ☒ 1902 Clown with lanterns. Hungarian T2/3 6500



23903. \*\* Samostatnost (Jiri z Podebrad) / Ind T33600



23904. \*\* Rabbits playing music. M. Munk W T2/36500



23905. \*\* Love art postcard with Cupido. Ra T2/3 4200



23906. \* 1903 Art postcard with Cupido. litho T2/3 4200



23907. ☒ 1903 Romantic couple. Art Nouveau T2/32800



23908. ☒ 1900 Im Feld und Heim. Verlag Rafa T2/32800



23909. ☒ 1901 Ne menj kis lány a tarlóra! "Aus d T32800



23910. \*\* Krampusz és Mikulás / Krampus with T29000



23911. ☒ 1903 Raphael Kirchner style art postc T2 4200



23912. ☒ 1901 Maid of Athens III. Art Nouvea T2/35000



23913. ☒ 1901 Mikado III. E mile Storch Vienne T2/38500



23914. \*\* Geisha VII. Christoph Reisser's Sö T2/38500



23915. \* Donnina Serie. M. M. Vienne, unsign T2/34200



23916. ☒ 1904 Art Nouveau silver embossed T2/34200



23917. ☒ 1904 Art Nouveau golden embosse T2/3 4200



23918. ☒ 1899 A Quatre Feuilles. S&S W. 1046. T3 4200



23919. ☒ 1901 Enfants de la Mer I. Christoph R T34200



23920. \*\* Girl with toys and Christmas tree. C T2/34800



23921. \*\* Romantic art postcard with music s T2/33200



23922. \*\* Romantic art postcard with music s T2/33200



**Megnyílt megújult webshopunk! Folyamatosan bővülő kínálat!**



23923. \*\* Romantic art postcard with music T2/3 3200



23924. ☒ Ihr Liebling / Lady with dog. Wenau-B T2/3 4200



23925. ☒ Art Nouveau lady . M. Munk Wien Nr T2/3 4200



23926. ☒ 1921 Lady with sled, winter sport. B T3/4 4200

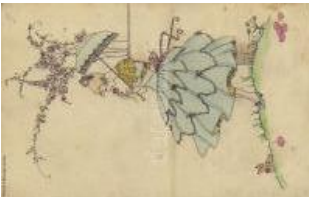

23927. \* Lady art postcard . M.M. Nr. 1132. s: M T34200



23928. \* Wien, Gumpoldskirchen. Kilophot Wien T28500



23929. ☒ Boldog karácsonyi ünnepeket! / Ital T2/3 1000



23930. ☒ 1920 "Saint Nicotine" Lady art postcard T3 1000



23931. ☒ 1922 Lady with cats. Italian lady art T2/3 1000



23932. \* "Love is Life" Romantic couple with b T2/3 1000



23933. ☒ 1928 Fröhliche Weihnachten! / Bolido T2/3 7000



23934. \*\* Bohaterstwo. Polska w alegoryi. Ser T24200

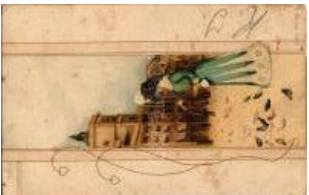

23935. \* Torre dell' Orologio. Hungarian Art N T2/3 4200



23936. \*\* Vernost (J.A. Komensky) / Fidelity T2/3 3600



23937. ☒ 1927 Still life art postcard with pineap T2/3 1000



23938. \*\* Romantic couple. Italian art postcard T2 1000



23939. \*\* Romantic couple. Italian art postcard T2 1000



23940. \*\* Romantic couple. Italian art postcard T2 1000



23941. ☒ 1920 Vergnügungsfahrt / "Pleasure dri T3 1000



23942. ☒ 1917 Im blühenden Ginster / Roman T3 1000



23943. ☒ 1933 Masquerade, clown. Italian art T2/3 1600



23944. ☒ 1938 Masquerade, clown. Italian art p T2 1600



23945. ☒ 1934 Masquerade, clown. Italian art T2/3 1600



23946. ☒ 1935 Romantic couple, clown. Italia T2/3 1000



23947. ☒ 1900 "Mindennapi kenyérünket add m T4 1000



23948. \* 1920 Wagner "Tannhäuser" B.K.W.I. 4 T2 1000



23949. \* 1920 Romantic couple. Italian lady art T2 1000



23950. \* 1920 Romantic couple. Italian lady art T2 1000



23951. \* 1920 Romantic couple. Italian lady art T4 1000



23952. ☒ 1919 A féltékeny / Romantic couple T2/3 1000



23953. ☒ 1940 Lady art postcard. Paul Hecks T2/3 1000



23954. \* 1923 Boy Scout's Motto: "One Kind Ac T2 1000





23955. \*\* 1920 Andersens Märchen. B.K.W.I. 4 T2 1000

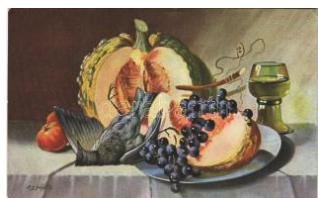

23956. \*\* Still life art post card. "Peluba" 229 T2/3 1000



23957. \*\* Still life art post card with pears s: T2/3 1000



23958. \*\* Still life art post card with peach s: T2/3 1000



23959. \*\* Lady art postcard. Kollektion "Mod T2/3 1000



23960. 1922 Lady with dog. Italian lady art postcard T3 1000



23961. 1918 Mia May / Italian lady art postcard T3 1000



23962. 1931 Italian lady art postcard s: T. Co T3 1000



23963. \*\* Italian lady art postcard. 136-1. s: T2/3 1000



23964. \*\* "American Girl" No. 31. Lady art postcard T2/3 1000



23965. 1914 Miss Jack Frost. Lady art postcard T2/3 1000



23966. \* 1924 Les douces chaînes de l'Amour T2/3 1000



23967. \* 1924 Toujours ensemble vers l'infin T2/3 1000



23968. 1914 Cherry ripe. Lady art postcard. M T3 1000



23969. 1921 Lady with violin. Italian lady art postcard T2/3 1000



23970. 1914 Miss Jack Frost. Lady art postcard T2/3 1000



23971. \* "American Girl" No. 14. Fidler Collection T2/3 1000



23972. \* Szilveszteri ólomöntés (jóvendülés a T1/2 2000



23973. \*\* Italian art postcard, lady with dogs. C T2 400



23974. 1912 Motorszerelés / Motorbicycle rider T2/3 2600



23975. \* Megfagyott muzikus sorozat (?). Nem T2 2800



23976. 1918 Boy gang. B.K.W.I. 781-5. s: K. F T2 2000



23977. \*\* Dolce far niente / Lady art postcard. T2 1000



23978. \*\* Das Geheimnis / Lady art postcard. T2 1000



23979. \*\* "Nocturne" Lady art postcard. Rei T2/3 1000



23980. \*\* "A Hundred Years Ago" Lady art postcard T2/3 1000



23981. 1912 "Nothin' Doing" / Lady art postcard T2 1000



23982. \*\* Lady art postcard. B.K.W.I. 133-4. T2/3 1400



23983. \*\* Lady art postcard. B.K.W.I. 133-1. s T2 1400



23984. \*\* Hogyan fogadják sokan a kritikát nyí T1 1400



23985. 1922 Art Nouveau lady litho 2009. s: K T3 200



23986. \* Italian art postcard. Dancing lady, Ditt T2 2000



Lindner és Kobra termékek teljes választékban megrendelhetők irodánkban vagy



23987. ☒ 1900 Geisha I. Christoph Reisser's S T2 6000



23988. \*\* Fogkefe. Egy jó kislány viselt dolgai T1 3800



23989. \*\* Paprikajancsiszínház. Egy jó kislán T1/3800



23990. ☒ Karácsonyi üdvözllet / Italian Christm T2/32000



23991. \*\* 4 db régi olasz művészlap, gyerekek T12200



23992. ☒ 1901 A Quatre Feuilles / Four-Leaf C T2 5000



23993. \*\* Art Nouveau lady playing the flute. lit T3 5000



23994. ☒ Herzliche Ostergriße! / Easter greet T210000



23995. \*\* Méhecske hölgy / Bee lady, Art Nou T33200

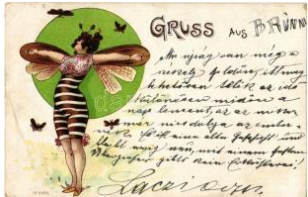

23996. ☒ 1900 Molylepke hölgy / Moth lady. A T2/3 4200



23997. \*\* Pillangó hölgy / Butterfly lady. Art T2/3 3200



23998. \*\* Szitakötő hölgy / Dragonfly lady. A T2/33200



23999. ☒ Raphael Kirchner style embossed ar T2/34200



24000. ☒ 1902 Art Nouveau lady. Meissner & T3/4 4200



24001. \* Art Nouveau lady . B.R.W. 417. Rapha T24200



24002. ☒ 1901 A Quatre Feuilles / Four-Leaf C T3 4200



24003. ☒ 1901 XXXII. Anno Virginia. Art Nouve T2/34200



24004. ☒ 1901 Lady head in flower. Art Nouvea T33200



24005. \* 1904 Golden frame Art Nouveau lady T2/34200



24006. \* 1901 Art Nouveau lady. Theo. Stroef T3/4 4200



24007. ☒ 1900 A Quatre Feuilles / Four-Leaf C T4 4200



24008. ☒ 1903 Romantic couple. Kunstverlag R T21800



24009. ☒ 1903 Romantic couple. Kunstverlag R T42800



24010. ☒ 1901 Romantic children. S. 52/3. "D T2/32800



24011. ☒ 1899 Letter writing. Serie VI. Kunstver T32800



24012. ☒ 1902 Romantic couple ice skating. K T2/32800



24013. ☒ 1902 Romantic couple. Verlag Rafael T2 3200



24014. ☒ 1900 Romantic couple. Verlag Rafa T2/3 3200



24015. \* Art postcard with Cupido. Rafael Ne T1/2 4200



24016. ☒ 1904 Cupid. litho s: E. Döcker jun. T T2/34200



24017. \*\* 1904 Romantic couple, Cupid. S. 37 T24200



24018. ☒ 1901 Lady head in flower. Art Nouv T2/3 3200





24019. ☒ 1900 Lady head in flower. Art Nouv T2/33200



24020. ✱ 1901 Lady in flower. Art Nouveau, lit T2/3 3200



24021. ☒ 1900 Lady head in flower. Art Nouv T2/3 3200



24022. ☒ 1901 Lady head in flower. Art Nouv T2/3 3200



24023. ☒ 1900 Lady head in flower. Art Nouv T2/3 3200



24024. ☒ 1899 Lady head in flower. Art Nouv T2/3 3200



24025. ☒ 1901 Lady head in flower. Art Nouv T2/3 3200

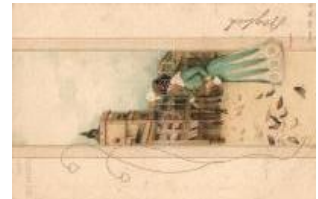

24026. ☒ 1902 Torre dell' Orologio. Hungarian T2 12000



24027. ✱✱ Tépést csinálnak vitéz katonáinkna T2/36000



24028. ☒ 1931 Húsvéti Üdvözlő! R.J.E. 303. / H T3 1400



24029. ☒ 1901 La Favorite II. / Art Nouveau la T1/25000



24030. ☒ 1899 Coeur Dame Heart Lady V. Uns T2 6500



24031. ☒ 1902 Greek Vergins I. Unsigned Raph T26500



24032. ☒ 1898 Gruss aus den Bergen, Alpenfee T2 4200



24033. ☒ 1900 Art Nouveau lady. "Modern" S T2/3 5500



24034. ✱✱ Austrija / Austria. Croatian Art Nou T2/36500



24035. ☒ 1902 L'Orfèvrerie / The Goldsmith. A T2/36500



24036. ☒ 1899 Société Secession Paris No. 5 T2/3 6500



24037. ☒ 1900 Viele Grüsse. Kanitz C. és fia, A T26500



24038. ✱✱ Art Nouveau lady. Série 950. Clém T2/3 6500



24039. ☒ 1899 Art Nouveau couple. Künstler-P T2 1000



24040. ☒ 1905 Tíz koronás bankjegy gombák T2/3 3600



24041. ☒ 1936 Olympische Winterspiele. Garm T2/3000



24042. ✱✱ 1933 Deutschland, Deutschland üb T2/32400



24043. ✱✱ ☒ 3 db modern magyar családvédelm 1800



24044. ✱ Republik Deutsch-Österreich / Repu T2/3 1000



24045. ✱ 1938 Nürnberg / Nuremberg Rally. NSD T23200

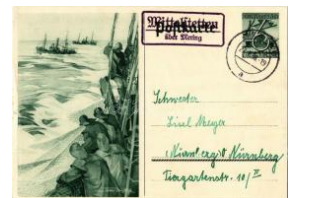

24046. ☒ 1938 NSDAP German Nazi Party pr T2/33200

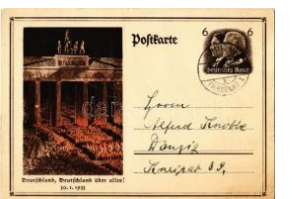

24047. ☒ 1933 Deutschland, Deutschland übe T2/33200



24048. ✱✱ 1937 Erntedankfest, Reichsbauernta T1 4200



24049. ✱ 1943 Nicht du bist der Maßstab! Sond T2 4200



24050. ✱✱ Winterhilfswerk (WHW) des deutsch T22200



Lindner és Kobra termékek teljes választékban megrendelhetők irodánkban vagy



24051. \*\* Winterhilfswerk (WHW) des deutschen Volkes T22200



24052. \*\* Kameradschaftsblock der Deutschen T2/34200



24053. \* 1942 Tag der Briefmarke. Einheitsorga T23200



24054. \* 1938 April 10. Ein Volk Ein Reich Ein T2/33200



24055. \* 1934 Nationaler Feiertag / NSDAP Ge T2 4200



24056. \*\* 1934 Reichsparteitag Nürnberg / N T1/24200



24057. \*\* Kämpfen Arbeit in Opfern; Winterh T2/34200



24058. \*\* Ciano Galeazzo gróf Olaszország T2/3 2000



24059. \*\* Támogassátok a nyomorék gyermek T22600



24060. \*\* Anyát nevel, gyermekét véd, Orángy T21600



24061. ☒ Auch gesprengte Brücken halten d T1/216000



24062. \*\* Az alkohol mérgező, butit, nyomor T2/3 6500



24063. \*\* Harcigépeinknek olaj kell! Termeljü T2/22600



24064. \*\* Jegyezzetek Hadiköcsönt! / WWI Hu T14000

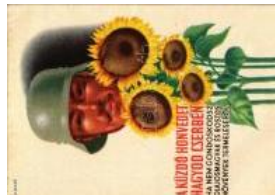

24065. \* A küzdő honvéde t hagyod cserben, ha T34200



24066. \*\* Osvobozené SÍ ovensko / A felszaba T42600



24067. \*\* Helft Ungarn! U ngarnhilfe minist. g T2/34200



24068. \*\* Amerikai segítő raktárak. Kinyithat T2/3 4200



24069. ☒ 1450-1956 500 J árhíres Jubiläum d T2/34200



24070. \* Független Magyar Demokrata Párt, T2/3 4200



24071. ☒ 1947 Szabadság ért, demokráciáért T2/34200



24072. \* Rendőri Gyermekek Segélyalap T2/33200



24073. ☒ 1945 Új országot épít a Nemzeti Para T34200



24074. \*\* NSDAP German Nazi Party propaga T23200



24075. \*\* NSDAP German Nazi Party propa T2/3 3200



24076. \*\* Az aranylavina elsöpri ellenfeleinket T1 4000



24077. \*\* A háború a legbr zalmasabb töme T2/3 6500



24078. \*\* A könnyező Mária kép. Magyar egyh T26500



24079. \*\* 1933 Erster Spa tenstich - 1936 1000 T2 3200



24080. \*\* 1942 Tag der Briefmarke, Afrikakor T23200



24081. \*\* Tungstram Barium Tube radio reklá T1/21000



24082. \*\* Budapesti Nemzetközi Vásár, Állami B T300





24083. ☒ 1935 Kösziom, hogy elgázolt! Óz T2/3 1000



24084. \*\* Winter in Deutschland. Nach einem T2/3 1000



24085. \*\* Első Magyar Rézszevny-Serfözde, P T2/3 1000



24086. \*\* Itt a Téli sör különlegesség! / Hung T2/3 1000



24087. \*\* Budapest X. Kőbánya, Dreher Ant T2/3 1000



24088. ☒ Magyarország. Magyar turisztikai re T2/3 1600



24089. ☒ 1940 Budapest, Dr. Nagy Béla Belvárosi Gyógyszertár T2/3 3000



24090. ☒ A Pfeifer Födém reklám. Réti Síkfödé T2 2600



24091. \*\* Nem az ár teszi a minőséget, hanem a minőség teszi az árat T3/4 6000



24092. \*\* 1913 Paderborn Gewerbe-Industrie u. Kunst-Ausstellung T2 2400



24093. \*\* Tungsram Radio rádiócső (elektron T16500)



24094. ☒ Tungsram Radio / Hungarian light b T2/3 6500



24095. \* Tungsram izzó reklámlapja / Hungar T2/3 6500



24096. \*\* Tungsram Duolux izzó reklámlapja / T2 6500



24097. \*\* Tungsram Radio / Hungarian light T1/2 6500



24098. \*\* 1913 Papier-Industrie Ausstellung Be T2 2400



24099. \*\* 1905 Morre Volkfest zu Gunsten de T3 2400



24100. \*\* 10. Jubiläums K ochkunst Ausstellu T2/3 2400



24101. \*\* 1909 Grosse Berliner Kunstausstellu T2 2400



24102. \*\* 1926 Exposition Internationale du Ga T2 2400

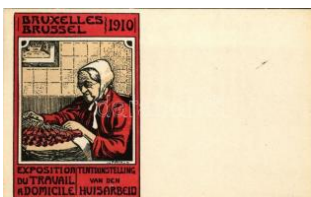

24103. \*\* 1910 Bruxelles Exposition du Trav T1/2 2400



24104. \*\* 1909 Tentoonstelling van Huisindustrie T1/2 2400



24105. \*\* Kedves egészségre! Magyar bor re T2 1600



24106. \*\* A magyar szőlőnek nincs párja. M T3 1600



24107. \*\* 10 db magyar e gészségügyi propagan T2 000



24108. \*\* 1913 Bayerischer Blumentag. Offizie T2 2400



24109. \*\* Wiener Mode 2 5. Jahr / Viennese fashion T2 2400

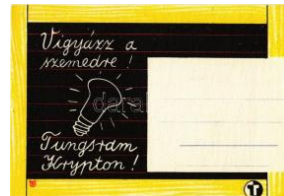

24110. \*\* Vigyázz a szemedre! Tungsram Kr T1/2 6500



24111. \*\* Tungsram Krypton izzó reklámlapja T1 6500



24112. ☒ 1938 Kiss József kávé és tea külön T2/3 2000



24113. ☒ 1927 Tolnai Világ történelme és Toln T3/4 1000



24114. \*\* Íz - szín - zamat. t. Franck cikóriaká T2/3 1000



Kérjük telefonos és írásbeli ajánlatait időben adja le!



24115. ✉ 1905 M. Popovits Testvérek féle ú T2/3 **2000**



24116. ✉ 1950 C-Hypovita minosis Wandervet T2/3 **1400**

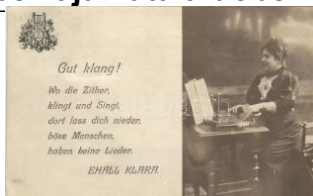

24117. ✉ 1908 Gut Klang! Wo die Zither, klingt T2/3 **2200**



24118. ✉ Acitetramin Coerulamin Richter-féle T2/3 **1400**



24119. ✱ Meteor csillárt min den lakásba. Mete T2/3 **2200**



24120. ✱✱ 10 db magyar e gészségügyi propagan **12000**

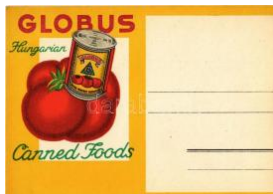

24121. ✱✱ Globus konzerv ek reklámlapja. Man T2 **2200**



24122. ✱✱ Rocky Cellar Bi ere Blonde Hongrois T1 **1400**



24123. ✱✱ Tapete N+B 12 8, 2444, 2431. / Han T2 **2400**



24124. ✉ 1949 Kajoperin J ódterápia, Mediche T2/3 **2000**



24125. ✱✱ Világatlasz rekl ám / Hungarian pu T1/2 **4000**



24126. ✉ Budapest V. Deá k Ferenc utca 21. Sz T3 **2200**



24127. ✱✱ ~1899 Basel, B ale; Chocolat Neuch T1 **3600**



24128. ✱✱ A jó olaj a legjo bb gépész. Gargoyle T3 **7000**



24129. ✱✱ Tungram Kryp ton / Hungarian light T2 **6500**



24130. ✉ 1941 Bayer antilu eticumok kinyitható g T2 **2200**



24131. ✱ Flying at Hendon, The Morane-Sauln T1/2 **1200**



24132. ✱ Flying at Hendon, The Morane-Sauln T1/2 **1200**



24133. ✱ Boulton and Paul' s at Hendon / Britis T1/2 **1200**



24134. ✱ 1919 Nieuport LC l 320. ABC Dragon T1/2 **1200**



24135. ✱ 6. Heracles, Impe rial Airways, Londo T2/3 **1200**



24136. ✱ 1928 Verkehrsflug zeug Rohrbach-Rola T2 **2400**



24137. ✱ Freibung! 1,2,3, prost g'suffa! / Ném T2/3 **1800**



24138. ✱✱ ✱ 9 db RÉGI t éli sport motívum képes **1000**

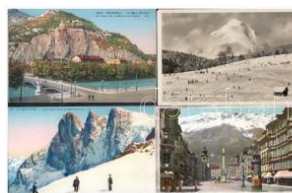

24139. ✱✱ ✱ 10 db RÉGI téli sport motívum képes **1000**



24140. ✉ 1943 Szerelmesp ár kerékpáron / Coup T2/3 **300**



24141. ✉ 1960 F.I.S.I. Cam pionati del Mondo T3/4 **1000**



24142. ✱✱ Tenisz meccs / tennis match. phot T1/2 **1200**



24143. ✱✱ 1961 Peking, T he 26th World Tab T2/3 **3600**



24144. ✱✱ ✱ 7 db főleg R ÉGI téli sport motívum **1000**



24145. ✱✱ ✱ 7 db RÉGI t éli sport motívum képes **1000**



24146. ✱✱ ✱ 7 db RÉGI t éli sport motívum képes **1000**





24147. \*\*\* 8 db RÉGI téli sport motívum képe 1000



24148. \*\* Wintersport i. T hüringerwald, Oberh T2 4200



24149. \*\* Auf dem Eigerg letscher. Photogra T1/2 4200



24150. ☒ 1902 Winter im S preewalde / ice ska T2/31600



24151. \* Ice skating roman tic couple, winter spo T24200



24152. ☒ 1915 Skiing man , winter sport art po T2/34200



24153. \*\* Skiing, winter s port. Wehrli A.-G. 9 T2/34200



24154. ☒ 1899 Gruss aus.. . / man on a bicycle T2/31600



24155. \* Tolle Fahrt / winte r sport art postcard T2/31600



24156. \* Lady playing tenn is. "ERKAL" No. 33 T2/31600



24157. \*\* Davos Schatza lp Bobbahn / Winter T2 4200



24158. ☒ Winter sport in D avos, bobsleigh, bo T2/34200



24159. \*\* Gruss aus... Sc hneeschuhe, Renn T2/34200



24160. \*\* Schneeheil! Sch neeschuhe, Rennw T2/34200



24161. \*\* Gruss aus... Sc hneeschuhe, Renn T2/34200



24162. \*\* Boldog Újévet! / New Year greetin T2/3 1600



24163. \* 1907 Christmas g reeting card, children T21600



24164. ☒ 1910 Five-man c ontrollable bobsleigh T34200



24165. ☒ 1940 Boldog Újév et! / New Year gree T2/31600



24166. \*\* Sielés, téli spor t. Képzőművészeti A T3 1600



24167. \* God Jul / modern Norwegian Christma T21600



24168. ☒ 1907 Bobsleighre nnen in St. Moritz. T2/34200



24169. \*\* Traversée de la Mer de Glace, Cham T24200



24170. \*\* Sledding people , winter sport. Verlag T34200



24171. ☒ 1919 Deutscher K nabenkalender 191 T2/34200



24172. ☒ 1907 Tobogganre nnen in St. Moritz. T2/34200



24173. \*\* Children skiing, humour, winter spor T2 2600



24174. ☒ Futópár, humor / Running couple, hu T2/32200



24175. ☒ 1936 Berlin, Reic hssportfeld, Dietric T2/3 1800



24176. \*\* In die Stricke ge landet / Box match T1/2 2600



24177. ☒ 1910 Ice skating ladies, romantic co T2/31600



24178. ☒ 1911 "A Dash for the Ball" Football a T2/31600



**Az árverési tételek színes képekkel a darabanth.com oldalon!**



24179. \* Sonja Henie. 20th Century Fox, Ro T2/32400



24180. \*\* Friedrich István miniszterelnök, egys T12000



24181. \* Kovács "Bütyök" József. Hosszútávfutó T21800



24182. \*\* 1953 A Népstadion ünnepélyes me T2/31400



24183. \*\* 1913 K.A.O.E. verseny, Rákosszentimre T1/2 1600



24184. \*\* 1911 FTC verseny, 4x100 métere T1/2 1400



24185. 1936 Berlin, Olympische Spiele, Reich T2 2000



24186. \*\* Schneeschuhe, Rennwölfe etc. La T2/3 3200



24187. \*\* Ski-Heil! Winter sport / ski, winter spo T23200



24188. \*\* Ski-Heil! Winter sport / ski, winter spo T23200



24189. \*\* Skiläufer. Verlag Fritz Heyder / ski, w T23200



24190. \*\* Lady with ski, winter sport art postc T2/33200



24191. \*\* Pres Saanen / winter sport, ski, arti T1/2 3200



24192. \*\* Pres Beatenberg / winter sport, sk T1/2 3200



24193. \* Children playing ice hockey, winter sp T2 4200



24194. \*\* Wintersport / ski, winter sport art pos T24200



24195. \*\* Wintersport / ski, winter sport art p T1/2 4200



24196. \*\* Schneeschuhe, Rennwölfe etc. Sk T1/23200



24197. \* Boldog Újévet! / Winter sport, pigs with T33000



24198. 1 Hartelyk Gefeliciteerd / Birthday gre T2/3 2000



24199. 1 Buon Anno / New year greeting art p T2/32000



24200. 1 Fröhliche Fahrt in's Neue Jahr! / New y T22000



24201. 1 God Jul Gott Nytt Ar / Christmas and N T21600



24202. \*\* Sărbători ferice / Happy Holidays T2/31600



24203. 1 Boldog Újévet! / New Year greeting c T2/31600



24204. 1 Herzlichen Glückwunsch zum Neuen T2 1600



24205. 1 Boldog Újévet! / Winter Sport, New Y T2/3 1600



24206. \*\* Buone Feste Natalizie, Buon Capoda T21600



24207. \*\* 1929 Zürichsee gefrörne, Ausblick T2/33200



24208. \*\* 1948 Tatra, Magas Tatra, Vysoké Tat 18000



24209. \*\* 1948 Tatra, Magas Tatra, Vysoké Tat 18000



24210. \*\* 1950 Tatra, Magas Tatra, Vysoké Tat 36000





24211. ☒ 1910 Skiing child ren, winter sport ar T2/34200



24212. ☒ 1917 Children sle dding, bobsleigh, b T2/32600



24213. ☒ 1934 Der Skigen eral / ski, winter spor T32600



24214. \* 1962 Ski-Lehrer s ein, is fein / ski instru T32600



24215. \*\* Ski and ice ske leton sled, winter spo T24200



24216. ☒ 1913 Four-man b obsleigh, bobsled, T2/34200



24217. ☒ 1916 Boldog Újév et! / New Year gree T2/32600



24218. \*\* Pataky Miklós k atonai egyenruhában T2/300



24219. \*\* Várkonyi Mihály T2 T2 1000



24220. \*\* "Szívem érted d obog..." Jan Kiepu T2/3 1000



24221. \*\* Gräfin Agnes E sterhazy / Esterház T2/31000



24222. \*\* Páger Antal "Zá rt tárgyalás" Atelier T2/31000



24223. \* Gräfin Agnes Este rhazy / Esterházy Á T2/31000



24224. \*\* Joséphine Bake r. Waléry 120. Paris T2 5500



24225. \* Jackie, mint kis ha ndlé "Mi van eladó?" T3 1000



24226. \*\* Gina Lollobrigid a. Cinedis T1 T1 1600



24227. \*\* Brigitte Bardot. Photo Sam Levin. M T1 1600



24228. \*\* 1943 Aki balláb bal kelt fel. Latabár K T21400

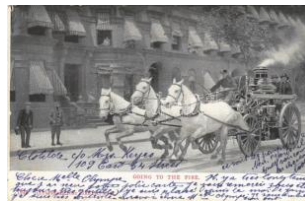

24229. ☒ 1906 Going to the fire, firefighters T2 T2/31600



24230. ☒ 1930 IV. Károly é s Zita gyermekei / Th T21600



24231. \*\* Pan president p red vyjízdkou na kon T21400



24232. ☒ Kaiser Franz Jos eph. Serie 4044. 4 T2/3 1600



24233. \* A mindenható vez éreljen szebb mag T2/3 1600



24234. \*\* Mehmed V Res ad, The 35th and p T2/31000



24235. \* Chinese Empress Dowager Cixi T2 T2 3000



24236. ☒ 1940 Adolf Hitler, NSDAP German T2/3 15000



24237. \*\* Bildnis des Füh rers. Haus der De T2/315000



24238. \*\* S.E. Benito Mus solini. Duce del Fasc T25000



24239. \*\* Adolf Hitler, NS DAP German Nazi T2 15000



24240. \*\* Gróf Tisza Istvá n s: Benzúr (r) T3 T3 2600



24241. \* Londyn, kveten 19 40 / Edvard Benes, L T21000



24242. \*\* A velszi herceg Budapest. A To T2/3 6500



**Megnyílt megújult webshopunk! Folyamatosan bővülő kínálat!**



24243. \*\* Moriamur pro Regenostra Maria Th T41800



24244. 1911 Monseigneur r le prince de Wind T2/32400



24245. \* 1918 Gróf Károlyi Mihály, magyar né T3/44000



24246. 1937 Ministerpräsident Göring - Zu T1/216000



24247. 1937 Wilhelm Miklas, Ausztrier szöve T2/36500



24248. \*\* Ciano Galeazzo gróf Olaszország kü T36500



24249. \*\* Gróf Apponyi Albert gyászlapja. T T2/3 6500



24250. 1899 Árpád fejedelemmé emeltetése. T4 2200



24251. \*\* Gróf Batthány Lajos. Komlós "Negyv T11600



24252. 1916 Nagybányai vitéz Horthy Miklós, Ma T2/34200



24253. \*\* Ihre K.u.K. Hoheneit die durchl. Frau T2/31000

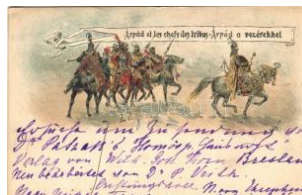

24254. 1896 (Vorläufer!!) Árpád et les che T2/3 1000



24255. \*\* Elisabeth von Österreich-Ungarn / E T2 2400



24256. \*\* Kronprinz Rudolf von Österreich / T2/3 1000



24257. \*\* Erzherzog Franz Ferdinand / Arch T2/3 1000



24258. 1916 Reichskanzler von Bethmann-Ho T21000



24259. 1912 Ferenc József / Kaiser Franz T2/3 1000



24260. 1905 Erzherzog Otto / Archduke Otto T2/31000



24261. \*\* I. Ferenc József / Franz Josef I / F T2/31000



24262. \*\* Porträt Sr. Maj. des Kaisers Franz T2/31000



24263. 1909 Kaiser Franz Joseph I / Francis T2/3 1000



24264. \*\* Ferenc József / Kaiser Franz Jose T1/21000



24265. 1812 Friedrich der Große, Bismarck der ei T2 1000



24266. 1812 Der Führer in Goslar am Erntedankta T3 5000



24267. \* 1915 Imádokzik a király. Ferenc Józse T31000



24268. 1915 Franz Joseph I of Austria and T2/3 2000



24269. \* Paul v. Hindenburg, President of the T2/3 1000



24270. \*\* Louis Philippe I, King of France T2 1000



24271. \*\* IV. Károly / Kaiser Karl. Offizielle K T2/3 1000



24272. \* 1917 IV. Károly, Zita királyné és Ottó T2/3 1000



24273. \*\* IV. Károly, Magyarország apostoli T2/3 1000



24274. \*\* Zita királyné / Zita of Bourbon-Par T2/3 1400





24275. \*\* Kaiser Franz J osef / Franz Joseph T2 1000



24276. \*\* Ferenc József / Franz Josef I / Fran T2 1000



24277. ☒ 1916 IV. Károly / Kaiser Karl. Dem K T2/31000



24278. \*\* Horthy Miklós kormányzó. A fővezér T4 2400



24279. \*\* Sztálin Marsall, Magyarország Felsz T11800



24280. ☒ 1848-1908 Ferenc József uralkodásán T31000



24281. \*\* Unser Kronprinz an der Spitze sei T2/3 1000



24282. \*\* Napoleon (kopt sarkak / worn co T2/3 1000

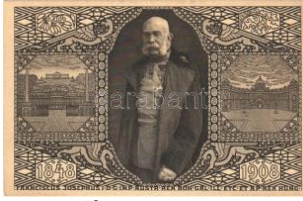

24283. \* 1848-1908 Franciscus Josephus I. D T2/3 1600



24284. \*\* IV. Károly király / Kaiser Karl I / Ch T2/31000



24285. \* Ferenc József / Franz Joseph I of Aus T3 1000



24286. \*\* Ferenc József / Franz Joseph I of A T3 1000



24287. \* Isten áldd meg a magyart jó kedvvel é T31000



24288. \*\* A.S.R. Principele Ferdinand / Ferd T2/33000



24289. \*\* IV. Károly koronázása. Vass Ernő fe T2 1600



24290. \*\* 1929 Benito Mussolini leggele Cred T2 4000



24291. \*\* 1929 Benito Mussolini leggele Cred T2 4000



24292. ☒ 1917 IV. Károly, Zita királyné és Ottó T2/3 1000



24293. \*\* I. Ferenc József Királyunk imája / F T2 1000



24294. \*\* Benito Mussolini, Italian National Fas T22000



24295. \*\* Benito Mussolini, Italian National F T2/3 2000



24296. \*\* Benito Mussolini, Italian National Fas T22000



24297. \*\* Printul Nicolae (Principele Nicolae) a T22000



24298. \*\* Wilhelm II. Deutscher Kaiser, Kön T2/3 1000



24299. \*\* Kronprinz Franz Joseph Otto / Cro T2/3 1000



24300. \*\* Deutschlands Stolz! / Emperor Wilhel T21000



24301. ☒ 1916 Napoleon s Paredes T2 T2 1000

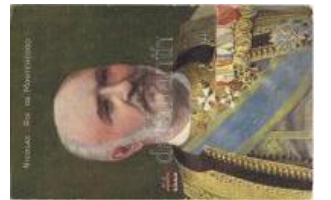

24302. \*\* Nicolas, Roi de Monténégro / Nicho T3 1000

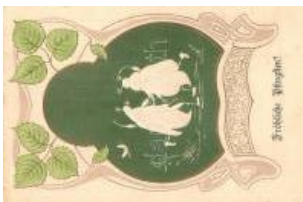

24303. \*\* Fröhliche Pfingsten! / Dombornyomo T2 2200



24304. \* 'Kellemes Húsvéti Ünnepeket' / Easter T21800



24305. \* Boldog Újévet! / New Year greeting art T3 2200



24306. ☒ 1909 Fröhliche Pfingsten / Pentecost T3 1000



Lindner és Kobra termékek teljes választékban megrendelhetők irodánkban vagy



24307. ✉ 1908 Herzlichen Glückwunsch zum T2/31000



24308. ✉ 1900 Fröhliche Oster! / Easter greeti T4 1000



24309. ✱✱ Srećno Novo Le to! / New Year gree T2/31400



24310. ✱ Herzliches Neujahrsgruß! Wágner h T2/3 1000



24311. ✉ 1925 Easter greeting art postcard, c T3/4 1000



24312. ✉ 1904 Július 26. Éljen Anna! / Name T2/3 1600



24313. ✉ 1912 Boldog Újév et! / New Year gree T2/31000



24314. ✉ 1907 A Happy New Year! New Year T2/33000

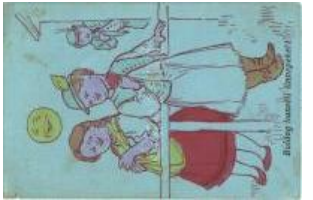

24315. ✱✱ Boldog húsvéti ünnepeket! / Easter T3 1000



24316. ✱ Boldog Újévet! / New Year greeting art T4 1000



24317. ✉ Saint Nicholas. Christmas greeting art T3 1000



24318. ✉ Viel Glück im neuen Jahre! / New Year T2/31000



24319. ✉ 1901 Karácsonyi Üdvözet! / Christm T2/31400



24320. ✱✱ Boldog Húsvéti Ünnepeket! / Hand-p T21400



24321. ✉ 1906 Floral, Emb. litho greeting card T2/31600



24322. ✱ 1937 Vánočni Pozdrav! / Christmas T2/31600



24323. ✉ 1913 Frohe Weihnachten! / Christm T2/3 1600



24324. ✱✱ Boldog Újévet! / New Year greetin T2/3 1000



24325. ✱ Boldog Újévet! / New Year greeting a T2/31000



24326. ✉ 1933 Boldog Újév et! / New Year gree T2/31400



24327. ✉ 1902 Prosit! / New Year greeting ar T2/3 1000



24328. ✉ 1941 Boldog Újév et! / New Year gree T2/31600



24329. ✉ 1930 Szívélyes üdvözet névnapjára T2/31000



24330. ✉ 1901 Boldog Új évet! Részeg biciklis, T3 2000



24331. ✉ 1944 Kellemes húsvéti ünnepeket! T2/3 1400



24332. ✉ Boldog karácsonyi ünnepeket! / Chr T2/3 1000



24333. ✉ 1913 Herzlichen Glückwunsch zum G T41000



24334. ✉ 1933 Boldog karácsonyi ünnepeket! / T2/31000



24335. ✉ 1900 Boldog Újév et! / New Year gree T2/31000

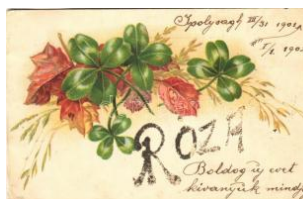

24336. ✉ 1901 Róza / Name Day greeting card T3 1000



24337. ✉ 1906 Kellemes Karácsonyi Ünnepeke T4 1000



24338. ✉ 1906 Art Nouveau, Floral Emb. litho g T41000





24339. \*\* Pheasant hunt  
ing. Monopol 286-1. T2 1400



24340. 1903 Das! Das!!  
/ Hunting with dachs T2 2200



24341. \*\* Hunter art post  
ard, Dachshund do T2/31000



24342. \*\* Hunter humour  
art postcard. Ceca T2/3 1000



24343. 1900 Hunter boy  
with hunting dog a T2/3 1000



24344. 1900 Hunter art p  
ostcard, fox (fl) T2/ T2/3 1000



24345. 1900 Hunter art p  
ostcard, prey (fl) T T2/3 1000



24346. 1900 Hunter art p  
ostcard, prey (fl) T T2/3 1000



24347. \* Hunting dog with  
prey, hunter art post T2 1000



24348. 1941 Budapest, n  
ői vadász kacsá zsá T2 1000



24349. \*\* Hunter art postc  
ard. Wenau-Postka T2/31000



24350. 1915 Hunter art p  
ostcard s: A. Jiras T2/3 1000



24351. \*\* Mindennapi ken  
yerünket add meg né T31800



24352. \*\* Budapest II. Pa  
saréti Ferences templo 1800



24353. \*\* 1938 Budapest  
XXXIV. Nemzetközi Eu 3200



24354. \*\* 1938 Budapest  
XXXIV. Nemzetközi Eu 2800



24355. \*\* 1938 Budapest  
XXXIV. Nemzetközi T4 1600



24356. 1900 Old lady pra  
ying with child. S. 38 T22800



24357. 1900 Confession  
. S. 14. Kunstverla T2/3 2800



24358. \*\* Árpád-házi Bold  
og Margit. Unnepeljü T22400



24359. 1935 Én vagyok  
az út, az igazság é T2/31600



24360. \*\* Üdvözet az Els  
ő Országos Kongreg T32800



24361. 1938 Budapest X  
XXIV. Nemzetközi T2/31600



24362. \*\* 1938 Budapest  
XXXIV. Nemzetköz T2/3 1600



24363. \*\* 1938 Budapest  
XXXIV. Nemzetközi T2 1600



24364. \* 1938 Budapest X  
XXIV. Nemzetközi T2/31600



24365. \* 1938 Budapest X  
XXIV. Nemzetközi T2/31600



24366. \*\* 1938 Budapest  
XXXIV. Nemzetköz T2/3 1600



24367. \*\* 1938 Budapest  
XXXIV. Nemzetköz T2/3 1600



24368. \*\* Én Istenem, én  
Istenem, miért hag T2/31600



24369. \*\* Rudolf von Hab  
sburg verehrt das all T2 2400



24370. 1910 Olajfa a get  
shemani kertben / T2/3 2400



**Megnyílt megújult webshopunk! Folyamatosan bővülő kínálat!**



24371. \*\* Erzbischof Markus Sittikus welcher T2 2400



24372. \*\* 1939 Budapest , Hősök tere, XXVI T2/3 1600



24373. \*\* 1939 Budapest , Hősök tere, XXVIII. T2 1600



24374. \*\* 1938 Budapest XXXIV. Nemzetközi T2 1600



24375. \*\* Szent István jobbjá. Szent István Év T3 1600



24376. \* 1938 Budapest X XXIV. Nemzetközi E T2 2400



24377. \* Első világháborús orosz katonáknak á T2 2200



24378. ☒ 1938 Budapest X XXIV. Nemzetközi T2/3 1400



24379. \*\* 1925 Szentév, X I. Pius pápa. Hárol T2/3 1600



24380. \* Pio XI / Pope Pius XI T2 T2 1000



24381. \*\* XV. Benedek pápa / Benedictus XV T2/3 1400



24382. ☒ Marchiai Szent Jakab. Szent Ferenc T2/3 1600



24383. \*\* 1938 Budapest XXXIV. Nemzetközi T2/3 2400



24384. \* 1939 S.S. Pio XII / Pope Pius XII (EK T2/3 1000



24385. \*\* Infant Jesus. Original-Lithographie A T3 1000



24386. \*\* A Magyar Püspöki Kar és a rendfő T2/3 1000



24387. \*\* Meissner & Buch Künstler-Postkarte T2 1000



24388. ☒ 1914 Cherries. G.O.M. 1613. litho s T2/3 1000



24389. ☒ 1899 Flowers. Verlag v. Wezel & Naum T4 000



24390. \* Roses. G.O.M. 12 55. s: C. Klein (Rb T2/3 1000



24391. ☒ 1905 Flowers with high-heeled shoes T2 1400



24392. ☒ 1905 Meissner & Buch Künstler-Pos T2/3 1000



24393. ☒ 1901 Roses. litho s: C. Klein (fl) T2/3 T2/3 1000



24394. \*\* M. kir. államvasutak 375. sorozat gő T1 2600



24395. \*\* Vasútállomás, vonat, vasutas és b T2/3 2000



24396. ☒ The Famous "Royal Blue" passenger T3 1000



24397. \* 1914 "Katy Flyer" passenger train, lo T2/3 2400



24398. \* Zur Erinnerung an den Welt-Krieg 1914 T3 2000



24399. \*\* Wappenschild und Krone des Mittler T3 1000



24400. \* 1935 Budapest, X. Kerületi Ligeti u. po T2 1200



24401. \* Nyíregyháza, Abbázia Kávéház, zenek T3 1200



24402. \* 1962 Orchester Holéczy Budapest, E T2/3 1200





24403. Liszt Ferenc. Thomán István (Stephan) T2**1800**



24404. **\*\*** Mozart. F.H. & S. Nr. 3015. s: J. N T2/3**1000**



24405. Fryderyk Chopin / Frederic Chopin s T2/3**1000**



24406. \* 1899 (Vorläufer) W enn die Blätter leis T2/3 **1200**



24407. **\*\*** Boys' violin trio. photo (EK) T2/3 T2/3 **1600**



24408. **\*\*** Anton Bruckner . B.K.W.I. 874-15. s: T3 **1000**



24409. **\*\*** Anton Bruckner . Austrian composer T3**1000**



24410. 1917 Richard Strauss (fl) T2/3 T2/3 **1000**



24411. \* Franz Schubert "Au bord de la mer" T T2/3**1000**



24412. \* Mozart s: K. Nejedly T2 T2 **1000**



24413. **\*\*** Bronislaw Huberman, Jewish Polis T2/3**1000**



24414. \* Franz Schubert. B .K.W.I. 874-6. s: Eich T3**1000**







A 388. Gyorsárverés árverés eredménylistája

20000	1200	20096	1400	20237	1800	20366	2400	20527	2600	20692	2400
20001	1200	20099	4200	20239	3000	20368	4600	20530	2200	20694	1600
20002	1000	20100	2600	20240	6500	20369	19000	20532	1000	20696	2600
20003	2800	20101	6000	20241	1800	20370	5500	20534	3800	20697	2200
20004	9500	20108	1400	20242	1600	20371	13000	20539	1000	20699	8500
20006	36000	20111	2000	20243	2400	20373	14000	20543	2800	20700	2200
20007	28000	20114	4400	20245	1800	20374	14000	20550	3200	20701	1600
20008	8500	20115	1400	20247	1000	20375	5500	20552	1400	20703	8500
20009	6500	20116	1800	20251	1200	20377	9500	20553	2000	20713	3200
20010	1800	20117	1000	20252	2000	20389	1600	20554	4400	20718	1600
20011	4400	20118	4000	20253	2000	20390	4200	20555	2800	20719	2400
20012	4400	20119	15000	20254	1800	20391	5500	20556	2800	20721	2000
20013	2600	20120	3000	20255	1400	20392	1800	20557	1600	20724	3600
20014	7000	20122	1200	20256	2600	20393	3600	20558	6000	20748	2200
20015	9000	20126	1200	20258	1400	20395	2200	20563	3400	20753	2000
20019	1600	20134	2000	20259	2000	20396	5500	20567	1000	20754	7000
20020	2400	20143	2000	20260	2600	20397	1800	20572	2600	20755	1000
20021	2800	20144	3000	20261	3200	20399	2400	20578	3000	20757	1600
20022	3000	20146	1800	20262	2400	20402	3000	20581	2600	20765	3600
20023	3000	20151	1000	20264	1200	20403	8000	20582	4800	20771	1600
20028	4200	20152	2000	20267	2400	20407	3400	20583	10000	20773	2000
20029	1200	20155	1000	20268	1000	20410	1600	20584	15000	20774	2000
20030	1400	20156	1000	20272	1400	20411	1800	20585	7000	20776	1800
20032	1000	20157	1200	20277	1800	20413	1800	20587	1200	20779	3200
20033	1000	20159	1000	20282	5500	20414	4400	20598	3200	20784	2000
20034	5000	20162	1200	20283	1000	20415	4800	20602	3600	20786	1800
20035	1000	20163	2400	20285	9000	20420	2400	20604	1200	20787	2400
20038	1200	20164	1000	20286	1600	20430	3400	20605	3200	20788	7000
20040	2600	20165	3600	20288	1200	20432	1600	20606	2000	20791	3600
20041	3200	20166	1000	20289	4800	20437	1400	20607	1800	20793	1000
20044	2000	20167	1000	20293	1400	20446	7000	20616	2600	20794	2200
20052	12000	20168	2800	20299	2000	20449	3400	20626	1400	20814	6000
20054	20000	20169	2000	20300	1800	20458	5500	20627	1600	20816	1200
20055	8500	20174	2800	20303	1400	20462	1000	20630	8000	20817	1200
20058	4200	20175	1000	20307	3000	20468	1600	20633	2000	20819	8500
20059	7000	20179	1400	20309	12000	20471	2600	20638	1000	20820	4200
20060	1000	20189	1000	20310	6000	20473	1000	20650	2800	20821	5500
20061	1200	20191	1000	20311	2000	20479	22000	20654	1600	20822	1000
20062	9500	20196	4800	20312	2000	20483	1800	20655	17000	20823	5500
20063	1600	20199	7000	20318	1600	20492	16000	20656	9500	20824	4400
20064	4800	20202	1000	20319	1800	20494	2400	20657	10000	20825	3200
20066	1200	20204	2200	20321	1200	20495	1000	20658	2200	20826	5500
20067	2000	20205	3000	20327	1000	20496	12000	20660	3600	20828	2200
20068	1000	20207	3000	20331	1000	20497	3000	20661	14000	20831	4000
20070	1400	20213	4200	20334	14000	20499	5500	20665	1400	20839	1600
20071	1200	20217	1600	20335	2400	20501	5500	20669	2000	20840	1800
20073	3200	20219	2400	20336	3400	20504	1400	20674	1800	20842	1600
20074	1000	20225	1000	20343	2000	20507	22000	20675	4000	20844	1600
20079	1400	20226	5500	20344	3800	20510	1600	20676	2600	20845	1200
20080	900	20227	1600	20347	7000	20514	3000	20681	2000	20846	1600
20084	1200	20229	1600	20350	22000	20515	3400	20682	1400	20847	1200
20093	3000	20231	2200	20352	4200	20517	2400	20684	1000	20848	1000
20094	1400	20234	2400	20353	8500	20520	5000	20685	1000	20849	1600
20095	1400	20236	2000	20354	1200	20524	1000	20687	1000	20852	2400



20854	5000	21038	1200	21232	1000	21419	2600	21576	2600	21719	2400
20858	2000	21042	3000	21241	3200	21422	15000	21577	1000	21721	8000
20859	1600	21048	2400	21242	3000	21423	1600	21578	2400	21722	8000
20866	800	21056	2000	21248	2200	21425	3000	21579	2000	21723	8500
20867	2600	21059	4200	21250	9500	21428	3200	21581	1400	21728	3000
20870	3000	21060	1800	21251	1600	21429	1000	21583	1400	21731	4600
20872	2200	21067	1200	21252	1400	21438	2400	21584	2400	21743	1600
20875	2800	21069	1800	21254	1600	21451	2600	21585	2800	21744	1400
20877	3200	21071	2400	21255	1000	21455	1800	21586	6500	21745	1600
20878	1800	21074	1400	21258	13000	21456	1400	21589	2600	21747	1000
20879	2600	21075	2400	21261	1600	21463	2000	21590	1800	21752	2000
20880	1600	21077	7000	21263	1800	21474	2000	21592	4000	21753	1000
20881	2400	21081	5500	21265	4800	21477	4600	21594	17000	21756	2600
20883	2000	21082	13000	21273	2600	21478	2400	21595	2200	21757	1400
20884	2200	21089	1800	21275	5000	21481	2200	21597	3000	21758	1800
20890	2000	21100	1800	21276	1600	21482	1400	21600	2400	21760	1600
20906	1800	21101	1000	21282	5000	21483	2200	21602	5500	21761	1600
20914	3000	21102	1800	21289	1000	21486	1400	21603	2000	21762	3200
20915	1600	21103	2200	21290	1000	21487	1400	21612	1200	21763	4000
20916	6000	21104	2800	21291	1000	21488	2200	21613	6000	21765	5000
20918	3600	21105	2200	21293	1400	21489	1800	21618	3000	21766	2000
20919	7500	21113	2000	21294	2600	21490	1600	21621	4400	21773	2200
20922	1600	21116	1000	21295	2000	21491	2200	21629	1400	21775	1000
20924	4000	21120	1800	21303	1600	21493	2600	21631	1000	21784	1000
20926	3000	21121	1800	21307	3600	21494	2000	21632	1000	21786	1800
20933	1200	21122	1800	21308	2400	21496	1800	21637	2000	21789	11000
20937	1400	21129	1600	21313	4800	21497	1400	21638	4600	21795	5500
20938	2200	21130	5000	21317	1800	21498	1400	21640	3000	21804	7000
20946	1600	21135	1400	21321	1000	21499	1400	21641	2400	21808	16000
20948	10000	21137	8000	21324	2200	21501	1400	21642	4400	21811	1600
20955	2000	21141	18000	21326	4200	21507	3600	21643	6000	21813	1000
20960	3400	21143	3200	21327	4000	21509	1000	21646	3800	21817	4000
20962	3200	21151	2800	21335	2000	21513	11000	21650	1000	21818	26000
20964	6000	21155	2000	21338	3400	21514	6000	21653	3800	21819	8000
20986	2000	21158	2400	21341	2600	21516	2000	21654	1000	21821	17000
20987	1800	21162	1400	21352	2800	21521	5500	21656	3400	21829	1600
20998	3000	21166	2400	21354	9000	21525	2400	21658	2000	21830	2600
20999	2000	21171	1000	21357	3400	21535	8000	21659	1600	21835	1600
21000	3200	21174	1800	21360	5500	21536	3200	21661	1400	21837	2200
21001	1600	21175	1800	21361	3400	21537	1400	21663	4600	21838	3000
21002	2000	21178	2000	21362	3000	21539	3200	21664	2000	21839	5000
21003	7000	21185	1400	21363	3000	21540	2800	21665	2600	21846	3600
21004	4000	21189	1000	21364	2200	21541	4200	21666	2400	21848	3000
21009	1800	21190	3000	21365	2000	21542	2000	21670	2800	21850	1800
21010	1800	21191	4200	21367	2600	21544	1800	21671	2000	21855	5500
21015	6500	21193	3000	21378	2000	21551	2000	21673	1600	21857	12000
21018	1200	21195	1600	21379	24000	21556	2000	21674	1600	21860	2200
21024	1400	21198	1600	21382	1800	21557	22000	21676	1800	21862	4400
21025	1400	21203	1000	21383	1000	21565	1800	21681	2800	21865	2800
21026	3600	21211	3600	21389	1000	21567	3000	21683	1400	21867	7000
21027	2600	21212	2800	21397	1400	21568	2600	21700	9500	21868	1800
21028	3000	21216	2800	21402	2400	21569	1200	21704	1000	21873	1600
21029	3600	21223	2800	21412	1000	21574	4000	21717	1000	21875	5000
21037	1000	21224	8500	21415	1600	21575	1400	21718	1000	21877	13000



21878	4000	22010	1600	22122	900	22263	5500	22376	1800	22568	1400
21879	1000	22012	16000	22129	1000	22264	1800	22378	3000	22569	1000
21891	2600	22013	3200	22130	1400	22265	6500	22382	2600	22578	1600
21892	1400	22014	2400	22135	800	22266	4000	22390	5500	22579	1600
21893	2000	22015	4200	22137	2400	22267	16000	22393	5500	22586	2400
21894	1200	22016	7500	22138	1400	22272	3400	22397	3000	22587	2400
21895	1600	22017	6000	22145	4800	22273	6000	22398	3000	22588	1200
21896	900	22018	7500	22147	1200	22274	1000	22399	2800	22590	2200
21902	8500	22019	2400	22148	5500	22277	1600	22400	2000	22593	4400
21905	5500	22022	2200	22149	1400	22278	2400	22406	9000	22598	2200
21907	2200	22023	4200	22151	2400	22280	1600	22407	3200	22600	5500
21908	3200	22024	13000	22155	1400	22281	1200	22412	3200	22602	3600
21909	1800	22025	6000	22159	9000	22283	2400	22413	3800	22604	3600
21919	28000	22028	3800	22160	3800	22284	1600	22418	4200	22605	9000
21921	6000	22031	7500	22164	16000	22287	1600	22422	3200	22615	2400
21923	9000	22039	30000	22166	4600	22288	30000	22425	1600	22618	12000
21924	13000	22042	2000	22167	22000	22289	1600	22440	1400	22619	3600
21927	8500	22045	4200	22174	2600	22291	4000	22441	2000	22621	1000
21928	3600	22046	1200	22175	2000	22292	4000	22442	8000	22623	2000
21930	9000	22047	2400	22180	2000	22297	7500	22449	1000	22624	2000
21935	3600	22048	2400	22182	2800	22299	1000	22450	1400	22631	19000
21944	3400	22051	2400	22185	2400	22304	1000	22457	1000	22632	19000
21945	16000	22052	8500	22189	3000	22309	2600	22459	1000	22633	2600
21946	8000	22053	1800	22191	4000	22310	4000	22462	2800	22634	3600
21948	2800	22056	1400	22192	3600	22311	1800	22464	2400	22635	4400
21950	8000	22057	2400	22193	7000	22312	2200	22465	1000	22639	2400
21953	6000	22059	4800	22194	13000	22313	3600	22468	1000	22641	3000
21954	4800	22062	1600	22195	3600	22314	1400	22482	1800	22647	4600
21955	22000	22065	3400	22196	3600	22315	2600	22495	3600	22660	2600
21956	16000	22066	1800	22197	3600	22328	3600	22510	2000	22662	7000
21957	5500	22068	4400	22198	3600	22329	9000	22512	2400	22663	10000
21958	2000	22069	3600	22199	6000	22330	1600	22513	2800	22665	3200
21960	24000	22070	3400	22201	2000	22337	1800	22515	2600	22676	1600
21961	3600	22071	14000	22202	8500	22340	5500	22521	2400	22690	2000
21962	13000	22072	2400	22203	14000	22341	12000	22524	6000	22691	2200
21963	15000	22074	7000	22207	1600	22342	7000	22525	1200	22692	1800
21964	7000	22077	4800	22212	2000	22344	8500	22526	2000	22693	1400
21972	3400	22078	11000	22220	1600	22346	3800	22528	1000	22695	2000
21973	2000	22079	1600	22223	6000	22347	1600	22529	2400	22696	13000
21975	1000	22080	2000	22227	3000	22348	3000	22533	1000	22699	2600
21980	1400	22081	12000	22236	7000	22351	7500	22536	1000	22701	6500
21983	11000	22083	13000	22237	3200	22353	3800	22541	1400	22711	2400
21985	13000	22084	2000	22238	3400	22354	3000	22544	1000	22713	2400
21989	2000	22085	8000	22239	5500	22357	3200	22550	8000	22721	9000
21990	4400	22086	16000	22241	1200	22358	4000	22551	1000	22722	2400
21991	4000	22087	16000	22242	2000	22362	1600	22552	1000	22733	2400
21992	2000	22092	1600	22243	1800	22367	3600	22553	1400	22740	2600
21996	3000	22094	1600	22253	19000	22368	2400	22554	2200	22751	6500
21999	6500	22095	2600	22255	11000	22369	4400	22555	1600	22752	3200
22000	3200	22097	2000	22256	7000	22371	4400	22556	1000	22770	1600
22001	8000	22102	1800	22257	5500	22372	1800	22561	3000	22775	2000
22006	1400	22103	2000	22258	2200	22373	13000	22563	800	22778	2200
22008	4000	22113	2000	22259	7500	22374	5000	22566	5000	22783	8000
22009	2800	22114	2000	22262	1400	22375	3600	22567	2600	22789	3800



22790	2200	23260	1000	23452	1000	23707	1000	23914	3000	24135	1800
22799	2600	23262	1000	23455	4600	23711	1000	23917	1000	24145	1000
22806	2000	23263	1000	23459	1000	23712	3200	23918	1000	24147	1800
22809	1600	23268	3000	23462	1000	23714	2800	23920	1000	24148	2400
22811	2000	23273	1600	23477	1200	23721	2000	23922	1000	24150	1600
22815	20000	23274	18000	23479	4400	23723	2200	23923	1000	24153	1000
22816	2000	23286	1000	23480	4600	23724	1800	23924	1000	24157	1000
22817	1800	23289	1600	23513	1000	23727	1000	23925	1000	24159	2000
22840	1600	23295	1800	23514	1000	23733	3400	23929	1000	24163	1000
22841	8000	23299	3600	23515	1000	23734	1600	23933	1000	24165	4000
22842	2400	23301	6500	23517	1000	23738	1800	23937	1000	24169	1600
22880	2000	23302	13000	23518	1000	23739	3200	23941	1000	24178	3600
22881	1600	23303	4400	23521	1000	23740	6500	23945	1000	24180	2000
22890	3600	23313	1600	23527	1000	23742	1600	23950	1600	24185	1200
22910	1600	23322	2800	23534	1000	23748	1400	23954	1000	24186	3000
22912	1400	23323	2400	23535	1400	23750	1800	23958	3000	24188	1000
22924	800	23325	1800	23560	2600	23752	1600	23961	2000	24189	2200
22925	900	23330	1000	23562	3200	23757	8500	23964	1000	24190	4800
22930	1800	23333	2200	23563	2400	23758	2000	23967	1000	24199	3600
22953	4000	23334	1400	23564	3600	23765	1000	23973	1800	24202	4000
22964	1600	23344	2800	23565	2000	23766	1000	23978	2000	24203	4200
22978	4200	23345	2400	23566	2400	23772	11000	23992	7500	24205	4200
22986	1200	23349	1600	23568	8500	23773	1000	24000	1000	24206	1000
22991	1600	23350	3000	23569	14000	23779	2000	24004	1000	24207	4600
22992	1000	23352	2000	23570	5000	23781	1600	24013	1000	24208	1000
22997	2000	23354	32000	23572	3200	23782	1600	24018	1000	24209	1000
22998	2000	23358	1200	23574	2000	23784	3600	24034	1000	24210	1000
23000	3000	23361	1000	23575	1600	23790	3200	24037	1000	24211	1200
23028	3600	23364	2000	23576	4000	23791	1800	24042	1000	24212	1000
23057	2200	23365	3600	23582	1600	23792	1800	24057	1600	24219	6000
23061	1600	23366	2000	23591	2000	23793	2600	24059	6500	24221	7500
23063	1600	23367	2600	23592	4000	23794	2000	24060	2600	24229	1000
23086	1200	23381	1600	23608	1800	23796	5500	24061	2800	24236	1000
23088	1400	23382	1000	23610	2000	23798	2200	24062	2600	24237	1000
23102	4200	23383	2200	23611	6500	23800	2000	24063	2600	24238	1000
23115	1000	23385	5500	23612	5000	23802	14000	24091	1000	24245	2600
23124	1600	23387	8500	23615	2000	23807	3600	24097	2000	24253	1000
23131	2000	23388	8500	23626	1000	23808	3000	24098	3600	24254	1000
23139	3200	23389	3400	23627	1000	23810	2400	24101	5000	24256	1000
23142	2800	23391	2800	23628	2800	23811	3200	24104	6000	24267	1600
23147	1600	23392	2800	23634	1000	23812	1600	24106	3000	24268	1000
23162	2200	23393	4200	23636	1000	23818	3000	24107	5000	24269	1000
23171	6000	23394	2800	23646	1000	23819	8500	24108	1800	24270	1600
23173	1600	23401	1800	23678	1000	23821	3000	24109	2600	24271	1000
23183	3600	23404	2000	23682	9000	23825	3400	24113	1000	24279	1600
23205	1000	23405	2800	23683	2400	23830	2000	24114	2200	24287	2000
23206	5500	23407	2000	23684	2000	23837	1000	24120	6000	24289	1000
23212	1000	23408	2000	23687	2800	23851	1600	24123	1200	24291	1000
23223	2200	23412	1600	23689	2200	23852	3600	24125	2000	24292	1600
23228	1600	23426	1600	23691	2400	23866	8000	24128	1000	24293	2000
23239	1600	23433	4200	23692	2000	23877	1000	24129	1800	24294	2200
23242	1600	23434	2000	23696	2800	23891	8500	24130	3400	24296	1400
23245	1000	23437	1400	23701	19000	23895	4000	24133	15000	24297	1400
23252	3600	23449	1000	23704	1400	23908	1800	24134	1400	24305	3200



24306	1000	24446	1000
24308	1000	24447	1600
24310	1600	24449	1600
24311	2400	24450	1000
24313	1600	24458	1600
24316	1800	24459	1000
24321	1600	24474	3400
24327	2400	24476	1000
24328	1400	24480	1000
24329	3800	24483	1600
24337	2800	24486	1600
24339	1400	24487	2600
24342	1000	24488	1600
24343	1000	24489	1600
24344	2400	24490	1600
24345	2200	24492	1600
24346	3000	24496	2600
24347	2200	24498	2800
24348	1400	24509	2800
24359	1000	24514	2600
24361	1400	24515	2600
24363	1000	24517	2000
24368	1000	24525	1600
24372	1000	24535	1000
24373	1000	24536	1000
24375	1000		
24376	1000		
24377	1000		
24378	1400		
24383	1000		
24385	1400		
24386	1600		
24392	1000		
24396	1000		
24400	1000		
24402	2000		
24405	1000		
24408	1600		
24412	1600		
24415	1000		
24416	1000		
24419	1400		
24421	1600		
24427	1000		
24428	1000		
24433	1000		
24437	1000		
24438	1000		
24440	1600		
24441	1400		
24442	1000		
24443	1600		
24444	1600		
24445	1000		