

391. Gyorsárverés képeslapok



Az árverés anyaga megtekinthető weboldalunkon . AJÁNLATTÉTELI HATÁRIDŐ: 2021. április 8. 19 óra. Ajánlatokat elfogadunk írásban, személyesen, vagy postai úton, telefonon a 317-4757, 266-4154 számokon, faxon a 318-4035 számon, e-mailben az info@darabanth.com, illetve honlapunkon (darabanth.com), ahol online ajánlatot tehet. ÍRÁSBELI (fax, email) ÉS TELEFONOS AJÁNLATOKAT 18:30-IG VÁRUNK. A megvásárolt tételek átvehetőek a lezárások után. Utólagos eladás április 15-ig. (Nyitvatartási időn kívül honlapunkon vásárolhat a megmaradt tételekből.) Anyagbeadási határidő a 392. gyorsárverésre: április 7. Az árverés FILATÉLIA, NUMIZMATIKA, KÉPESLAP és az EGYÉB GYŰJTÉSI TERÜLETEK tételei külön katalógusokban szerepelnek!

A vásárlói jutalék 22%
Részletes árverési szabályzat weboldalunkon és irodánkban megtekinthető
darabanth.com

Tavaszi nagyaukciónkat május 8-án tartjuk. Tételeket felvesszünk április 1-ig!

391. aukció:

Megtekintés: SZEMÉLYESEN NEM LEHETSÉGES a lezárások miatt.

Tételek átvétele: személyesen csak a korlátozások feloldása után lehetséges! Aktuális információért kérjük figyeljék honlapunkat és facebook oldalunkat!

390. aukció elszámolás: április 13-tól!

Kérje átutalással az elszámolását! Kérjük jelezze e-mailben, vagy telefonon.

Kérjük a megvásárolt tételeket az árverés után két héten belül fizessék ki és vegyék át, vagy szállíttassák ki.

Kezelési költség 240 Ft / tétel / árverés. A 2. indításnál 120 Ft
A vásárlói jutalék 22%

Jelmagyarázat:

** Használatlan * Megíratlan lap bélyegzéssel, vagy megírt lap bélyeg nélkül
☒ Postázott képeslap (small tear): Kis szakadás(Rb): Hátoldalt sérült (EM): Sarokhiány
(EK): Apró saroktörés (EB): Saroktörés (fl): Foltos (fa): Törött (b): Sérült Emb: Dombor
T1: Kifogástalan T2: Jó T3: Kis hibával T4: Hibás lap Ga: Díjegyves
So. Stpl Alkalmi bélyegzéssel win Riß: Kis szakadás (Rb): Hátoldal sérült (EM) Sarokhiány
(EK) Apró saroktörés (EB): Saroktörés (fl): Foltos(fa): Törött s: Szignó

Tartalomjegyzék:

Képeslap szakirodalom 20000-20002	Gyerek 23839-23886
Képeslap Tételek 20003-20112	Hadihajó 23887-23929
Modern Képeslap Tételek 20113-20211	Hajó 23930-23945
Történelmi Magyarország 20212-23101	Híres Ember 23946-23954
Magyarország 20212-21954	Hölgyek 23955-23963
Erdély 21955-22428	Humor 23964-23966
Felvidék 22429-22828	Irredenta 23967-23987
Kárpátalja 22829-22906	Judaika 23988-24006
Horvátország 22907-22999	Kártya 24007
Vajdaság 23000-23080	Katonai 24008-24222
Burgenland 23081-23092	Katonai Repülő 24223-24224
Muraköz - Muravidék 23093-23101	Krampusz 24225-24226
Külföldi Képeslapok 23102-23727	Kutya 24227-24236
Albánia 23102-23106	Macska 24237-24249
Amerikai Egyesült Államok 23107-23120	Művészlapok 24250-24327
Ausztria 23121-23225	Néger 24328
Belgium 23226	Olimpia 24329
Belorusszia 23227	Propaganda, politika 24330-24352
Bosznia-Hercegovina 23228-23239	Reklám 24353-24386
Bulgária 23240-23242	Repülő 24387-24397
Cseh Köztársaság 23243-23329	Sör, alkohol, cigaretta 24398-24408
Egyiptom 23330	Sport 24409-24424
Észtország 23331-23336	Színész 24425-24441
Franciaország 23337-23364	Törpe 24442-24444
Hawaii 23365	Uralkodó, Politikus 24445-24494
Hollandia 23366-23367	Üdvözlőlapok, Ünnepek 24495-24585
Hongkong 23368	Vadász 24586-24592
India 23369-23370	Vallás 24593-24617
Izrael 23371	Virág 24618-24619
Jamaika 23372	Vonat 24620-24621
Japán 23373-23375	Zászló, Címer 24622-24624
Kanada 23376-23378	Zene, Zenész 24625-24639
Kína 23379-23385	
Lengyelország 23386-23400	
Líbia 23401	
Marokkó 23402	
Moldávia 23403-23404	
Montenegro 23405-23411	
Nagy-Britannia 23412-23431	
Németország 23432-23462	
Norvégia 23463-23478	
Olaszország 23479-23628	
Oroszország 23629-23632	
Románia 23633-23649	
Sierra Leone 23650-23651	
Spanyolország 23652-23659	
Svájc 23660-23663	
Svédország 23664-23665	
Szlovénia 23666-23711	
Törökország 23712-23713	
Ukrajna 23714-23725	
Üzbegisztán 23726-23727	
Motívumok 23728-24639	
Állat 23728-23730	
Auto 23731-23734	
Bélyeg 23735-23739	
Cirkusz 23740	
Cserkész 23741-23755	
Disney 23756	
Egyenruhások, foglalkozások 23757-23758	
Erotika 23759-23773	
Eszperantó 23774	
Folklór 23775-23838	

Képeslap szakirodalom

20000.	Lenkei Tibor és Chemez Bálint: Csikós, Gulyás, Pusztai régi magyar képeslapokon. Bp, 2011, a szerző kiadása. Fekete-fehér és színes fotókkal illusztrálva. Egy helyen szakadt papírkötésben.....	1 400
20001.	2 db képeslapos könyv: Húsvét régi képeslapokon (1987) + Karácsonyi régi képeslapokon (1986)	4 000
20002.	Erős László: Képeslapok könyve. Bukarest, 1985, Kriterion Könyvkiadó. Kiadói félvászon kötésben, 103 p.	1 000

Képeslap Tételek

20003. ** *	92 db RÉGI külföldi város képeslap / 92 pre-1945 European town-view postcards	4 000
20004. ** *	Kb. 170 db RÉGI képeslap vegyes minőségben: magyar és külföldi városok / CCa. 170 pre-1945 postcards in mixed quality: Hungarian and other town-views	6 000
20005. ** *	Kb. 100 db RÉGI képeslap vegyes minőségben: magyar és külföldi városok / CCa. 100 pre-1945 postcards in mixed quality: Hungarian and other town-views	7 000
20007. ** *	Hagyatéki képeslap gyűjtemény: 31 db 100 férőhelyes + 4 nagyobb képeslapalbum többé - kevésbé megrakva motívumok, területek szerint rendezett lapokkal: magyar és külföldi városképek lithokkal, rengeteg katonai motívum, fegyverek, repülő, léghajók, vasút, uralkodók, híres személyek, művészlapok, üdvözlők, nagyon sok érdekesség!! Érdekes, tartalmas anyag, érdemes megnézni!!	2 000 000
20008. ** *	Kb. 500 db főleg RÉGI francia képeslap dobozban vegyes minőségben: Lourdes / Cca. 500 mostly pre-1950 French postcards in a box in mixed quality: Lourdes	8 000
20009. ** *	Kb. 350 db 1950-előtti csehszlovák képeslap dobozban. Vegyes minőség / Cca. 350 pre-1950 Czechoslovakian postcards in a box. Mixed quality	44 000
20010. **	84 db RÉGI Weinstock város képeslap a történelmi Magyarország területéről, színváltozatok (Hargitafürdő, Borsafüred, Érmihályfalva, Püspökfürdő, Félixfürdő, Ungvár, Munkács, Tornaalja, Balassagyarmat, Gyula, Sátoraljaújhely, stb.): használatlan kitűnő állapotban, 9 db országzászlós / 84 pre-1945 Weinstock postcard collection with colour variations from the Kingdom of Hungary: unused, in excellent condition	14 000
20011.	56 db RÉGI macska motívum képeslap 4 kis műanyag albumban / 56 pre-1945 cat motive postcards in 4 small albums	11 000
20012. ** *	61 db RÉGI motívum képeslap jó minőségben, lithokkal / 61 pre-1945 motive postcards in good quality, with lithos.....	4 800
20013. ** *	55 db RÉGI motívum képeslap vegyes minőségben: művész / 55 pre-1945 motive postcards in mixed quality: art.....	2 200
20014. ** *	54 db RÉGI Stengel litho művész motívum képeslap / 54 pre-1945 Stengel litho art motive postcards	6 000
20015. ** *	52 db RÉGI külföldi Stengel város képeslap / 52 pre-1945 European Stengel town-view postcards	30 000
20016. ** *	41 db RÉGI képeslap: főleg magyar, erdélyi és osztrák városok, közte néhány fotó és modern lap / 41 pre-1945 postcards: mainly Hungarian, Transylvanian and Austrian town-view postcards, including a few photos and modern cards.....	1 200
20017. ** *	42 db RÉGI motívum képeslap vegyes minőségben: hölgyek, gyerekek, párok / 42 pre-1945 motive postcards in mixed quality: lady, children, couples	2 400
20018. ** *	45 db RÉGI motívum képeslap: üdvözlő, grafikus, irredenta, ünnepek / 45 pre-1945 motive postcards: greeting, graphic, irredenta, festivals	3 000
20019. ** *	35 db RÉGI külföldi város képeslap érdekesebb darabokkal / 35 pre-1945 European town-view postcards with better pieces	4 000
20020. ** *	34 db főleg RÉGI fotó képeslap és fénykép vegyes témában / 34 mostly pre-1945 photo postcards and photos	1 000
20021. ** *	30 db RÉGI erdélyi város képeslap / 30 pre-1945 Transylvanian town-view postcards.....	4 600
20022. ** *	32 db RÉGI külföldi város képeslap vegyes minőségben: északi országok / 32 pre-1945 Northern European town-view postcards in mixed quality	2 400
20023. ** *	31 db RÉGI magyar város képeslap / 31 pre-1945 Hungarian town-view postcards	3 800
20024. ** *	38 db RÉGI magyar város képeslap vegyes minőségben / 38 pre-1945 Hungarian town-view postcards in mixed quality	4 400
20025. ** *	36 db RÉGI magyar város képeslap vegyes minőségben / 36 pre-1945 Hungarian town-view postcards in mixed quality	4 400
20026. ** *	20 db RÉGI erdélyi város képeslap vegyes minőségben / 20 pre-1945 Transylvanian town-view postcards in mixed quality	5 000

Megnyílt megújult webshopunk! Folyamatosan bővülő kínálat!

20027. ** *	25 db régi képeslap a "A Magyar Sors - bajtársi levelezés" I. sz. (hadtörténeti) és II. sz. (művelődéstörténeti) képeslapsorozatból. K. Nagy Sándor rajzaival / 25 pre-1945 Hungarian military and cultural history art postcards (from the 1st and 2nd Series) with drawings from Sándor K. Nagy	2 000
20028. ** *	20 db RÉGI sport motívumú képeslap és fotó: tenisz / 20 pre-1945 sport motive postcards and photo: tennis	10 000
20029. ** *	28 db RÉGI magyar város képeslap vegyes minőségben / 28 pre-1945 Hungarian town-view postcards in mixed quality	3 600
20030. ** ☒	14 db RÉGI hajó motívum képeslap / 14 pre-1945 ship motive postcards	2 000
20031. ** *	11 db RÉGI Stengel képeslap: motívum és városok / 11 pre-1945 Stengel postcards: towns and motives	1 600
20032. ** *	12 db RÉGI magyar városképes lap / 12 pre-1945 Hungarian town-view postcards	4 200
20033. ** *	17 db főleg RÉGI történelmi magyar város képeslap / 17 mostly pre-1945 town-view postcards from the Kingdom of Hungary	3 000
20034. ** *	15 db RÉGI motívum képeslap, dombornyomott és litho lapok is / 15 pre-1945 motive postcards, embossed and lithos too	800
20035. ** *	11 db RÉGI magyar város képeslap érdekesebb darabokkal / 11 pre-1945 Hungarian town-view postcards with better pieces	4 000
20036. ** *	15 db RÉGI magyar városképes lap: fürdők, strandok / 15 pre-1945 Hungarian town-view postcards: spa, baths	3 000
20037. ** *	17 db RÉGI hadihajós motívum képeslap + 1 mini fotó / 17 pre-1945 battleship motive postcards + 1 mini photo	10 000
20038. ** *	12 db RÉGI motívum képeslap és fotó: családi portrék / 12 pre-1945 motive postcards and photos: family portraits	1 000
20039. ** *	12 db RÉGI motívum képeslap vegyes minőségben: dombornyomott, rátétes és litho üdvözlő / 12 pre-1945 motive postcards in mixed quality: embossed and litho greetings	2 600
20040. ☒	10 db RÉGI magyar első és második világháborús tábori postai levelezőlap / 10 pre-1945 Hungarian WWI and WWII military field postcards	1 000
20041. ** *	14 db RÉGI motívum képeslap: amerikai művész hölgyek / 14 pre-1945 American art motive postcards: ladies	3 000
20042. ** *	12 db RÉGI motívum képeslap és fotó: katonai, hadszínterek / 12 pre-1945 motive postcards and photos: military, battlefields	2 000
20043. ** *	12 db RÉGI délvidéki város képeslap vegyes minőségben: visszatért és K.u.K. bélyegzésekkel / 12 pre-1945 town-view postcards in mixed quality: southern parts of the Kingdom of Hungary with So. Stpl	4 000
20044. ** *	15 db RÉGI motívum képeslap: hölgyek, párok, üdvözlő / 15 pre-1945 motive postcards: lady, couple, greeting	2 000
20045. ☒	14 db német gyógyszer reklámlap a 30-as évekből	2 600
20046. ** *	12 db RÉGI magyar város képeslap jó minőségben / 12 pre-1945 Hungarian town-view postcards in good condition	3 800
20047. ** *	A régi Budapest III. sorozat. Kiadja a Műemlékek Országos Bizottsága - képeslapfüzet 12 képeslappal / postcard booklet with 12 postcards	2 400
20048. ** *	10 db RÉGI motívum képeslap: angyalos üdvözlő / 10 pre-1945 motive postcards: greetings with angels	2 400
20049. ** *	4 db RÉGI képeslap: Békás szoros, Graz, Uzsoi szoros, szarvasmarha / 4 pre-1945 postcards	1 000
20050. ** ☒	6 db RÉGI művész motívum képeslap: hölgyek / 6 pre-1945 art motive postcards: lady	800
20051. ** *	Martinique 4 db régi képeslap	1 000
20052. ** *	2 db RÉGI japán kézzel festett művész motívum képeslap / 2 pre-1945 Japanese hand-painted art motive postcards	3 000
20053. ** *	5 db RÉGI motívum képeslap és fotó: színésznők / 5 pre-1945 motive postcards and photos: actresses	1 000
20054. ** ☒	3 db RÉGI állat motívum képeslap: kutya, ló / 3 pre-1945 art motive postcards: animal, dog, horse	800
20055. ** *	3 db VEGYES propaganda motívum képeslap / 3 mixed art motive postcards: propaganda	800
20056. ** *	6 db RÉGI művész motívum képeslap / 6 pre-1945 art motive postcards (4 Bertani)	800
20057. ** ☒	4 db RÉGI motívum képeslap: katonai / 4 pre-1945 art motive postcards: military	800
20058. ** *	6 db RÉGI motívum képeslap: reklám / 6 pre-1945 art motive postcards: advertisement	800
20059. ** *	5 db RÉGI motívum képeslap és fotó: színésznők / 5 pre-1945 motive postcards and photos: actresses	1 000

20060.	** *	5 db RÉGI motívum képeslap és fotó: színésznők / 5 pre-1945 motive postcards and photos: actresses	1 000
20061.	** *	5 db RÉGI motívum képeslap és fotó: színészek / 5 pre-1945 motive postcards and photos: actors and actresses	1 000
20062.	☒	4 db RÉGI üdvözlőlap hölgyekkel / 4 pre-1945 greeting postcards with ladies	1 800
20063.	** *	5 db RÉGI motívum képeslap és fotó: színésznők / 5 pre-1945 motive postcards and photos: actresses	1 000
20064.	**	4 db RÉGI kínai képeslap / 4 pre-1945 Chinese postcards	3 000
20065.	** *	6 db RÉGI húsvéti üdvözlőlap / 6 pre-1945 Easter greeting postcards	2 200
20066.	** *	5 db RÉGI újévi üdvözlőlap / 5 pre-1945 New Year greeting postcards	2 000
20067.	*☒	3 db RÉGI magyar város képeslap: Szolnok, Lillafüred, Sopron / 3 pre-1945 Hungarian town-view postcards	1 000
20068.	*☒	9 db RÉGI motívum képeslap vegyes minőségben: hölgyek és párok / 9 pre-1945 motive postcards in mixed quality: lady and couple	1 400
20069.	** *	6 db katonai fotólap + 1 db háborús képeslap + 2 katonai fotó	1 000
20070.	*	4 db RÉGI motívum képeslap: színész, hölgy, gyerek / 4 pre-1945 motive postcards: actor, lady, child	1 000
20071.	*☒	3 db RÉGI hosszúcímzéses litho üdvözlő motívum képeslap lepkékkel / 3 pre-1905 litho greeting motive postcards with butterflies	1 400
20072.	☒	2 db RÉGI hosszúcímzéses litho üdvözlő motívum képeslap lóherével / 2 pre-1901 litho greeting motive postcards with clovers	1 000
20073.	☒	5 db RÉGI dombornyomott zászlós litho motívum képeslap / 5 pre-1945 motive postcards: Embossed litho flags	800
20074.	** *	6 db katonai fotólap + 3 db I. világháborús képeslap	1 000
20075.	** *	4 db RÉGI vallásos motívum képeslap / 4 pre-1945 religious motive postcards	1 000
20076.	** *	2 db RÉGI külföldi képeslap: Chamonix és Altdorf / 2 pre-1945 postcards from the Alps: Chamonix and Altdorf	1 400
20077.	**	2 db RÉGI osztrák-magyar haditengerészet motívum képeslap, Ramberg szignóval / 2 pre-1945 K.u.K. Kriegsmarine motive postcards signed by Ramberg	3 000
20078.	**	8 db RÉGI erotikus motívum képeslap / 8 pre-1900 erotic motive postcards	8 000
20079.	** *	9 db RÉGI numizmatikai motívum képeslap vegyes minőségben / 9 pre-1945 numismatic motive postcards in mixed quality	4 000
20080.	** ☒	3 db RÉGI folklór motívum képeslap: magyar, román és ukrán / 3 pre-1945 folklore motive postcards: Hungarian, Romanian and Ukrainian	1 600
20081.	** *	5 db RÉGI uralkodói motívum képeslap + 1 modern Elvis fotó / 5 pre-1945 royalty motive postcards + 1 MODERN Elvis Presley photo	1 600
20082.	** ☒	4 db RÉGI uralkodói motívum képeslap: Ferenc József, IV. Károly / 4 pre-1945 royalty motive postcards: Franz Joseph I of Austria, Charles I of Austria	2 000
20083.	** ☒	8 db RÉGI magyar város képeslap: Budapest, Szeged, Miskolc / 8 pre-1945 Hungarian town-view postcards: Budapest, Szeged, Miskolc	2 000
20084.	** *	6 db RÉGI történelmi magyar város képeslap: Újvidék, Eszék, Nagyvárad, Herkulesfürdő / 6 pre-1945 Historical Hungarian town-view postcards: Novi Sad, Osijek, Oradea, Baile Herculane	2 000
20085.	** *	4 db RÉGI román város képeslap / 4 pre-1945 Romanian town-view postcards: Bucuresti, Constanta, Calimanesti	2 000
20086.	*☒	5 db RÉGI román város képeslap: Bukarest / 5 pre-1945 Romanian town-view postcards: Bucuresti (Bucharest)	2 000
20087.	** *	5 db RÉGI román város képeslap: Bukarest / 5 pre-1945 Romanian town-view postcards: Bucuresti (Bucharest)	2 000
20088.	** ☒	5 db RÉGI román város képeslap (közte 1 modern): Bukarest / 5 pre-1945 Romanian town-view postcards (including 1 MODERN): Bucuresti (Bucharest)	2 000
20089.	** *	6 db RÉGI osztrák város képeslap / 6 pre-1905 Austrian town-view postcards	1 600
20090.	** *	3 db RÉGI osztrák-magyar litho katonai képeslap. Ludwig Koch / 3 pre-1945 K.u.K. military litho postcards	1 800
20091.	** *	6 db RÉGI bosnyák folklór motívum képeslap / 6 pre-1945 Bosnian folklore motive postcards	2 000
20092.	*☒	2 régi krampuszos lap, mindkettő hibás, törött / 2 old Krampus cards, faulty folded	1 000
20093.	** *	6 db régi Dél-Tirol	1 000

Weboldalunkon a zárás pillanatáig licitálhat és követheti tételei állását!

20094. **	Fáy Aladár iparrajziskolai tanár rajzsorozata Arany János "Toldi"-jához - 5 db régi művészlap a sorozatból / Illustrations for "Toldi" signed by Fáy Aladár - 5 pre-1945 art postcards from the series	2 000
20095. **	4 db RÉGI állatos motívumlap / 4 pre-1945 animal motive postcards	1 000
20096. **	3 db RÉGI magyar népviseletes motívum képeslap, Köves szignóval / 3 pre-1945 Hungarian folklore motive postcards	1 000
20097. ☒	2 db RÉGI kárpátaljai város képeslap kétnyelvű bélyegzéssel: Ökörmező, Alsószinevér / 2 pre-1945 Transcarpathian town-view postcards with bilingual cancellations: Synevyr, Mizhhiria	1 200
20098. **	5 db RÉGI virágos motívum képeslap / 5 pre-1945 flower motive postcards	1 000
20099. **	Mexikó 4 db régi képeslap	1 000
20100. ** *	6 db RÉGI holland folklór motívum képeslap / 6 pre-1945 Dutch folklore motive postcards	1 600
20101. * ☒	2 db régi gyerek művészlap Colombo szignóval / 2 pre-1945 Children art postcards signed by Colombo	3 000
20102. ** *	9 db régi városképes lap: Párkány, Esztergom / 9 pre-1945 town-view postcards: Stúrovo, Esztergom	1 400
20103. **	3 db régi magyar színész képeslap: Pethes Ferenc, Greguss Zoltán, Perényi László / 3 pre-1945 Hungarian actor postcards	1 600
20104. ** *	Es zogen drei Bursche - 6 db régi német folklór lap / 6 pre-1945 German folklore postcards	2 000
20105. ** *	4 db RÉGI bolgár folklór képeslap / 4 pre-1945 Bulgarian folklore postcards	8 000
20106. ** *	4 db régi bolgár városképes lap / 4 pre-1945 Bulgarian town-view postcards	11 000
20107. **	Peru 4 db régi képeslap	1 000
20108. ** *	4 db régi bolgár városképes lap / 4 pre-1945 Bulgarian town-view postcards: Plovdiv, Lom	11 000
20109. ** ☒	4 db régi bolgár városképes lap: Rusze, Burgasz / 4 pre-1945 Bulgarian town-view postcards: Ruse, Burgas	11 000
20110. **	7 db RÉGI motívum képeslap vegyes minőségben: Schubertlieder sorozat / 7 pre-1945 motive postcards in mixed quality: Schubertlieder series	5 500
20111. * ☒	5 db RÉGI motívum képeslap vegyes minőségben: gyerek, pár litho / 5 pre-1945 motive postcards in mixed quality: children, some lithos	1 200
20112. ** *	5 db RÉGI magyar színésznő motívumlap / 5 pre-1945 Hungarian actress motive postcards	1 400

Modern Képeslap Tételek

20113. ** *	Kb. 135 db MODERN magyar kis alakú képeslap, városok és motívumok / Cca. 135 modern small-sized Hungarian postcards: towns and motives	1 000
20114. ** *	Képeslap gyűjtemény, közel 400 külföldi városképes lap 2 albumban a világ minden részéről, a 60-80-as évekből	4 000
20115. ** *	100 db főleg MODERN motívum képeslap: magyar és pár külföldi színész, aláírtak is / 100 mostly modern motive postcards: Hungarian and some other actors, some with signatures!	3 000
20116. ** *	9 db MODERN magyar és külföldi képeslapfüzet, leporello + 18 mini üdvözlő kártyák / 9 modern Hungarian and other postcard booklets and leporellos + 18 mini greeting cards	1 000
20117. **	52 db MODERN olasz város képeslap / 52 modern Italian town-view postcards	900
20118. **	49 db MODERN francia város képeslap / 49 modern French town-view postcards	900
20119. **	50 db MODERN holland város képeslap / 50 modern Dutch town-view postcards	900
20120. ** *	Kb. 100 db MODERN külföldi város képeslap az egész világból / Cca. 100 modern town-view postcards from all over the world	1 000
20121. ** *	Kb. 400 db MODERN képeslap: főleg magyar és külföldi városok / Cca. 400 modern postcards: mostly Hungarian and other town-view postcards	1 000
20123. ** *	118 db MODERN magyar 60 filléres város képeslap (Képzőművészeti Alap Kiadóvállalat): Heves megye / 118 modern Hungarian town-view postcards from the 50's: Heves county	3 000
20124. ** *	129 db MODERN magyar 60 filléres város képeslap (Képzőművészeti Alap Kiadóvállalat): Pest megye / 129 modern Hungarian town-view postcards from the 50's: Pest county	3 000
20125. ** *	99 db MODERN magyar 60 filléres város képeslap (Képzőművészeti Alap Kiadóvállalat): Borsod megye / 99 modern Hungarian town-view postcards from the 50's: Borsod county	2 400
20126. **	50 db MODERN magyar használatlan képeslap kitűnő minőségben + 11 modern párizsi reprint képeslap szalaggal átkötve / 50 modern unused Hungarian postcards in excellent quality + 11 modern Paris reprint postcards with ribbon	3 400
20127. ** *	Kb. 230 db MODERN képeslap: külföldi és magyar városok / Cca. 230 modern postcards: Hungarian and other European town-views	1 000
20128. ** *	Kb. 63 db MODERN képeslap vegyesen / Cca. 63 modern postcards in mixed quality	1 000

20129. ** *	81 db MODERN magyar 60 filléres város képeslap (Képzőművészeti Alap Kiadóvállalat): Somogy megye / 81 modern Hungarian town-view postcards from the 50's: Somogy county	2 200
20130. ** *	181 db MODERN magyar 60 filléres város képeslap (Képzőművészeti Alap Kiadóvállalat): Veszprém megye / 181 modern Hungarian town-view postcards from the 50's: Veszprém county	3 000
20131. ** *	61 db MODERN közel-keleti és török város képeslap dobozban / 61 modern Middle Eastern and Turkish town-view postcards in a box	800
20132. ** *	Kb. 65 db MODERN külföldi nagy méretű város képeslap dobozban / Cca. 65 modern European big sized town-view postcards in a box	800
20133. ** *	57 db MODERN magyar grafikai üdvözlő motívum képeslap az 1950-es és 60-as évekből / 57 modern Hungarian graphic motive postcards: greetings	800
20134. **	23 db MODERN külföldi kis alakú városképes leporello / 23 modern small sized European town-view leporellos	800
20135. **	19 db MODERN magyar és külföldi város képeslap leporello és füzet / 19 modern Hungarian and other European town-view postcard leporellos and booklets	800
20141. ** *	Kb. 800 db MODERN magyar és külföldi városképes lap / Cca. 800 modern Hungarian and European town-view postcards	3 600
20142. ** *	Kb. 300 db MODERN kinyitható üdvözlő motívumlap / Cca. 300 modern folding greeting motivecards	1 200
20143. ** *	Kb. 800 db MODERN üdvözlő motívumlap / Cca. 800 modern greeting motive postcards	3 800
20144. ** *	Kb. 900 db MODERN magyar városképes lap és motívumok / Cca. 900 modern Hungarian town-view postcards and motives	3 600
20145. ** *	Kb. 650 db MODERN üdvözlő motívumlap / Cca. 650 modern greeting motive postcards	2 600
20146. ** *	Kb. 550 db MODERN reklám és üdvözlő motívumlap / Cca. 550 modern advertising and greeting motive postcards	2 200
20147. ** *	Kb. 600 db MODERN üdvözlő motívumlap / Cca. 600 modern greeting motive postcards	2 400
20148. ** *	Kb. 800 db MODERN külföldi városképes lap / Cca. 800 modern European town-view postcards	3 800
20149. ** *	Kb. 850 db MODERN magyar városképes lap / Cca. 850 modern Hungarian town-view postcards	3 800
20150. ** *	Kb. 900 db MODERN magyar és külföldi városképes lap / Cca. 900 modern Hungarian and European town-view postcards	3 600
20151. ** *	Kb. 700 db MODERN külföldi városképes lap és motívumok / Cca. 700 modern European town-view postcards and motives	2 600
20152. ** *	Kb. 800 db MODERN magyar és külföldi városképes lap / Cca. 800 modern Hungarian and European town-view postcards	3 800
20153. ** *	Kb. 700 db MODERN üdvözlő motívumlap / Cca. 700 modern greeting motive postcards	3 000
20154. ** *	Kb. 800 db MODERN üdvözlő motívumlap és külföldi városképes lap / Cca. 800 modern greeting motives and European town-view postcards	3 800
20155. ** *	Kb. 700 db MODERN állat motívumlap és külföldi városképes lap / Cca. 700 modern animal motives and European town-view postcards	2 800
20156. ** *	Kb. 700 db MODERN magyar és külföldi városképes lap / Cca. 700 modern Hungarian and European town-view postcards	2 800
20157. ** *	Kb. 1650 db MODERN üdvözlő és egyéb motívumlap / Cca. 1650 modern greeting and other motive postcards	6 000
20158. ** *	Kb. 700 db MODERN üdvözlő motívumlap virágokkal / Cca. 700 modern greeting motive postcards with flowers	2 600
20159. ** *	Kb. 700 db MODERN külföldi városképes lap és motívumok / Cca. 700 modern European town-view postcards and motives	2 600
20160. ** *	Kb. 2030 db MODERN magyar és külföldi városképes lap / Cca. 2030 modern Hungarian and European town-view postcards	8 000
20161. ** *	Kb. 850 db MODERN magyar és külföldi városképes lap / Cca. 850 modern Hungarian and European town-view postcards	3 600
20162. ** *	Kb. 500 db MODERN kinyitható üdvözlő motívumlap / Cca. 500 modern folding greeting motivecards	2 000
20163. ** *	Kb. 750 db MODERN üdvözlő motívum képeslap / Cca. 750 modern greeting motive postcards	2 600
20164. ** *	Kb. 700 db MODERN üdvözlő motívumlap virágokkal / Cca. 700 modern greeting motive postcards with flowers	2 600
20165. ** *	Kb. 650 db MODERN üdvözlő motívumlap virágokkal / Cca. 650 modern greeting motive postcards with flowers	2 400

Weboldalunkon a zárás pillanatáig licitálhat és követheti tételei állását!

20166. ** *	Kb. 700 db MODERN magyar és külföldi városképes lap / Cca. 700 modern Hungarian and European town-view postcards.....	2 600
20167. ** *	Kb. 500 db MODERN motívum képeslap, közte 5 kis album / Cca. 500 modern motive postcards with 5 small albums.....	2 000
20168. ** *	Kb. 800 db MODERN főleg magyar városképes lap / Cca. 800 modern mostly Hungarian town-view postcards.....	6 500
20169. ** *	Kb. 750 db MODERN magyar városképes lap és motívumok / Cca. 750 modern Hungarian town-view postcards and motives.....	3 000
20170. ** *	71 db MODERN magyar város képeslap az 1950-es évekből / 71 modern Hungarian town-view postcards from the 50's.....	2 200
20171. ** *	66 db modern vallásos témájú üdvözlőlap, karácsonyi lapok, pápák, közte 8 db régi képeslap / 66 modern religion-themed greeting cards, Christmas cards, popes, among them 8 pre-1945 postards, lithos.....	2 400
20172. **	3 db MODERN használatlan szovjet képeslapsorozat összesen 45 képeslappal / 3 modern unused Soviet postcard series in cases: 45 postcards altogether.....	1 000
20173. **	40 db MODERN használatlan svájci város képeslap / 40 modern unused Swiss town-view postcards.....	1 000
20174. ** *	30 db MODERN motívum képeslap: térképek / 30 modern motive postcards: maps.....	1 000
20175. **	37 db MODERN használatlan magyar város képeslap (Gyula, Harkány, Zalakaros, Bük, Szeged, Hévíz...stb) / 37 modern unused Hungarian town-view postcards.....	1 200
20176. ** *	34 db MODERN külföldi város képeslap / 34 modern European and other town-view postcards (Nürnberg, Paris, Rijeka, Bergamo, Bonn, Ostende, Australia).....	1 000
20177. ** *	36 db MODERN magyar 60 filléres város képeslap (Képzőművészeti Alap Kiadóvállalat) 1950-es évekből / 36 modern Hungarian town-view postcards from the 50's.....	1 600
20178. *	Képek a Magyar Népköztársaságból. Képzőművészeti Alap Kiadóvállalat képeslapfüzete - 20 db MODERN magyar városképes lap / Hungarian People's Republic postcard booklet with 20 MODERN town-view postcards.....	4 000
20179. ** *	29 db MODERN karácsonyi motívum képeslap Mikulással / 29 modern Christmas greeting postcards with Saint Nicholas.....	800
20180. **	28 db MODERN nagyméretű képeslap (22 cm x 14,5 cm): Új-Zéland / 28 MODERN big sized postcards: New Zealand.....	3 000
20181. **	20 db MODERN algériai város képeslap / 20 modern Algerian town-view postcards.....	900
20182. ** *	21 db VEGYES fotó képeslap: esküvők / 21 mixed photo postcards: weddings.....	1 000
20183. ** *	28 db MODERN izraeli város képeslap / 28 modern Israeli town-view postcards.....	800
20184. ** *	Budapest - 23 db modern képeslap / 23 modern postcards.....	1 200
20185. ** *	26 db VEGYES motívum képeslap: Húsvéti üdvözlő / 26 mixed motive postcards: Easter greeting.....	1 000
20186. ** *	12 db MODERN képeslap: Argentína / 12 MODERN postcards: Argentina.....	1 000
20187. **	Saláták - modern képeslapfüzete 12 képeslappal / Salads - modern postcard booklet with 10 postcards.....	800
20188. **	11 db MODERN lengyel város képeslap / 11 modern Polish town-view postcards.....	900
20189. **	19 db MODERN görög város képeslap / 19 modern Greek town-view postcards.....	900
20190. **	12 db MODERN használatlan olasz város képeslap / 12 modern unused Italian postcards.....	1 000
20191. **	13 db MODERN mexikói város képeslap / 13 modern Mexican town-view postcards.....	900
20192. **	12 db MODERN román város képeslap / 12 modern Romanian town-view postcards.....	900
20193. **	14 db MODERN művészlap az 1988-as Encsi Országos Amatőr Képzőművészeti Alkotótáborból / 14 modern art postcards from the National Amateur Fine Arts Creative Camp in 1988.....	1 600
20194. ** *	11 db VEGYES történelmi magyar város képeslap / 11 mixed town-view postcards from the Kingdom of Hungary.....	1 000
20195. ** *	17 db MODERN magyar motívum képeslap: grafikai / 17 modern Hungarian motive postcards: graphic.....	1 200
20196. **	10 db MODERN propaganda motívum képeslap / 10 modern propaganda motive postcards.....	1 200
20197. **	14 db MODERN motívum képeslap: folklór fesztivál / 14 modern motive postcards: folklore festivals.....	1 200
20198. **	PAL - Jiskra národni podnik Tábor - PAL cseh gyűjtőgyertya reklám 12 modern képeslappal saját tokjában / 12 modern Czech spark plug advertising postcards in case.....	2 000
20199. ** ☒	Pápák 15 modern lap közte 9 db II. János Pál.....	1 000
20200. **	4 db MODERN használatlan magyar Európai Unió propaganda képeslap / 4 modern unused Hungarian propaganda postcards about the European Union.....	800

20201. **	8 db MODERN használatlan magyar térképes képeslap / 8 modern unused Hungarian map motive postcards.....	1 000
20202. ** *	8 db MODERN térképes motívum képeslap / 8 modern map motive postcards.....	1 000
20203. **	9 db MODERN motívum képeslap: gyerekjátékok, babák / 9 modern motive postcards: toys, dolls	1 200
20204. ** *	7 db VEGYES magyar és külföldi képeslap: turistaházak / 7 mixed Hungarian and other European postcards: tourist houses	1 000
20205. **	5 db MODERN motívum képeslap: német zene kottával / 5 modern motive postcards: German music sheets	1 200
20206. **	3 db MODERN használatlan hologramos magyar városképes lap; Budapest / 3 modern unused holographic Hungarian town-view postcards; Budapest	1 000
20207. *	9 db MODERN motívumlap emlékbélyegzésekkel: 1973 Hajdúszoboszló, Idegenforgalmi Napok / 9 modern motive postcards from the 1973 Tourism Days in Hajdúszoboszló, So. Stpl.....	1 600
20208. ** ☒	5 db MODERN német humoros grafikai motívum képeslap / 5 modern German humorous graphic motive postcards	800
20209. ** *	5 db MODERN francia humoros grafikai motívum képeslap / 5 modern French humorous graphic motive postcards, Michel Thomas	1 000
20210. **	3 db MODERN matricás francia képeslap / 3 modern French postcards with stickers.....	1 000
20211. *	5 db MODERN magyar turistaház: Frankhegy, Ágasvár, Szentlélek, Nagyhideghegy, Királyháza (Képzőművészeti Alap Kiadóvállalat) / 5 modern Hungarian tourist houses.....	1 000



20212. ✱✱ Ismeretlen telep ülés, Gyógyterem, T2/3 2000



20213. ✱✱ Ismeretlen telep ülés, templom, bel T2/3 3200



20214. ☒ 1939 Abaújszántó, Fő utca, templom T2/3 1600



20215. ☒ 1931 Abaújszántó, Sátorhegy a szőlő T2/3 2000



20216. ☒ Abony, Hősök szobra, Városháza, A T2/3 2400



20217. ☒ Abony, Báró Harkányi kastély (EK) T T2/3 3000



20218. ☒ Abony, Városháza, a park T2/3 T2/3 800



20219. ☒ 1940 Ábrahámhegy, Balatonparti főv T2/3 2600



20220. ☒ Ádánd, utcakép, Református templom T2 2800



20221. ✱✱ Ádánd, Római katolikus templom, C T2/3 1600



20222. ✱ Adony, Fő utca, Pável István üzlete. T2/3 2400



20223. ☒ 1911 Adony-Pusztasabolcs, vasúti T2/3 4400



20224. ✱ Adony-Pusztasabolcs, Vasúttállomá T1/3 2800



20225. ☒ Agárd, Tó, fürdőzők, Strand bejárat + T2 1200



20226. ☒ 1934 Agárd (Gárdonyi), Velencei-tó, T2/3 1600



20227. ☒ 1937 Agárd (Gárdonyi), Vasúttállomá T2/3 3000

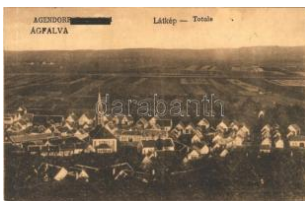

20228. ☒ 1926 Ágfalva, Agendorf; látkép (EK) T2/3 4200



20229. ✱✱ Aggteleki cseppkőbarlang, Minerva T2/3 1000



20230. ☒ 1931 Aggteleki-cseppkőbarlang, Na T2/3 1000



20231. ☒ 1937 Algyő, Tisza híd, LUKACS BÉL T2/3 2600



20232. ☒ 1926 Almásfüzitő, Tisztviselő telep (T2/3 2600



20233. ✱✱ Almásfüzitő, Vaccum finomítógár, A T2 400



20234. ☒ 1940 Alsódabas (Dabas), vasúttállom T2/3 4400



20235. ✱✱ Andocs, A XIII. századi andocsi ke T2/3 1200



20236. ☒ 1944 Apostag, Evangélikus templom T2/3 1800



20237. ☒ 1934 Apostag, Óvoda, utca, Bencze T2/3 3000



20238. ✱ Aszód, Ágostai hitvallású evangélikus T1/3 2400



20239. ✱ Bácsalmás, Fő tér, Királyi Járásbírósa T4 1000



20240. ✱✱ Badacsony, Rózsákó (EB) T2/3 T2/3 1400



20241. ✱ ☒ Badacsony - 12 db régi és modern vá 3600



20242. ✱✱ Badacsony, villa photo T1 T1 5000



20243. ✱✱ ✱ Badacsony - 20 db főleg régi váro 11000



20244. ☒ 1948 Badacsony, Kisfaludy ház fűg T2/3 1200



20245. ☒ 1939 Badacsony, látkép, vitorlás (E T2/3 1000



20246. ✱✱✱ Badacsony - 10 db főleg régi város 4000



20247. ☒ Badacsony - 6 db régi képeslap lbo sző 4000



20248. ☒ 1939 Badacsony, Szegegy Róza és T2/31000



20249. ☒ Badacsony - 2 db MODERN képeslap (K 1600



20250. ☒ Baja, Kamarás-Duna (Sugovica) pa T2/3 1600



20251. ☒ 1922 Baja, Sugovica részlet. Ifj. Wagn T3 1800



20252. ✱ Baja, hölgy műtermifotója. Szilágyi p T2/31600

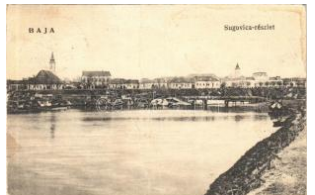

20253. ✱ 1924 Baja, Sugovica részlet. Kádas T3/4 2400



20254. ☒ Baja, Kamarás-Duna (Sugovica) rés T2/31200



20255. ☒ 1925 Baja, Strand, fürdőzők. Lukács T3 3000



20256. ☒ 1924 Baja, Szent István tér, Városh T2/3 3000



20257. ☒ 1922 Baja, Zirci rendház (EK) T2/3 T2/3 3000



20258. ☒ 1922 Baja, Bányász utca, Cserm T2/33000



20259. ☒ Baja, Tóth Kálmán szobra, üzlet. Wu T2/33000



20260. ☒ 1922 Baja, Állami tanítóképző intéze T2/33000



20261. ☒ Bajna, utcakép, Római katolikus tem T2/3 1600



20262. ☒ Bakonyszombathely, Magyarszomb T2/3 4200



20263. ☒ 1929 Balassagyarmat, Rák szálló, me T3 1800



20264. ☒ 1912 Balassagyarmat, Vármegyehá T2/3 2000



20265. ☒ 1933 Balassagyarmat, Nógrád Várm T2/31800



20266. ✱✱ Balassagyarmat, Rákóczi fejedelem T2 2400



20267. ✱ Balassagyarmat, Rákóczi fejedelem T2/31600



20268. ✱ Balassagyarmat, Fő utca, Gescheit T3/4 3000

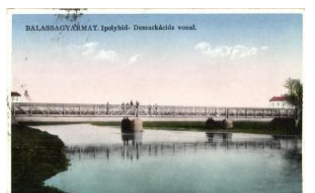

20269. ☒ Balassagyarmat, Ipoly híd, demarkác T2 2400



20270. ☒ 1900 Balassagyarmat, Fő utca, Tak T2/3 2200



20271. ✱ 1900 Balassagyarmat, Otthon telep (R T33200



20272. ✱✱ Balassagyarmat, Nagyligeti mulató T T23600



20273. ☒ 1903 Balassagyarmat, megyeház (fl T2/3 2400



20274. ✱ ☒ Balaton - 4 db régi képeslap hidroplán1800

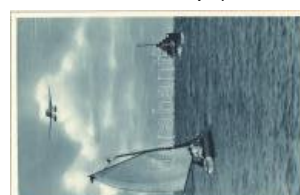

20275. ✱✱ Balaton, vízi élet, "Turul" vitorlás, g T2/32000

Rengeteg érdekes tétel az egyéb gyűjtési területek anyagában!



20276. 1905 Balaton, vitorlás (fl) T2/3 T2/3 **1600**



20277. ****** Balaton vidéke, hazatérés, ökörsz T1/2 **5000**



20278. 1917 Balaton, fürdőzők, csónak (EK T2/3 **2400**

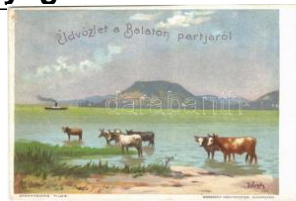

20279. ****** Balaton, Üdvözlő let a partról! Badac T2/3 **3400**



20280. ****** Balatoni halász tanya. Hameau de T2/3 **3600**



20281. Balaton, Baross gőzhajó húz maga u T2/3 **3200**



20282. 1932 Balaton, Csónakkikötő (EB) T3 T3 **1000**



20283. ***** 1934 Balaton, vitorlások (EK) T2/3 T2/3 **1000**



20284. 1933 Balaton, csónakok (E T3) **1000**



20285. ****** Balaton és Budapest, térkép (EB) T2/3 **2600**



20286. ****** Balaton halászat, ivarozó. D.K.F., T2/3 **8000**



20287. ****** Balaton, Balatonfűző és Balatonke **2000**



20288. 1907 Balaton, fürdőzők a Balatonba T2/3 **5500**

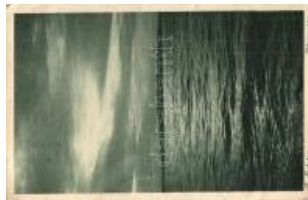

20289. Balaton, vihar után (gyűrődés / crease) T **3000**



20290. ****** Balaton, vitorlás a naplementében (E T2) **3000**



20291. 1917 Balaton, Holdvilágos est, vitorlás T2 **1000**



20292. 1927 Balaton, gőzhajó T2 T2 **1000**



20293. ***** 1947 Balaton, Horgászás (gyűrődések / T3) **1000**



20294. ****** Balaton, vitorlás a naplementében (E T2) **3000**



20295. ***** 1930 Balatonaliga (Balatonvilágos), The T3 **1800**

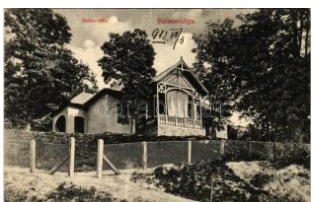

20296. 1912 Balatonaliga (Balatonvilágos), S T2 **3600**



20297. ****** Balatonaliga (Balatonvilágos), Réde T2 **3000**



20298. ****** Balatonalmádi, Stelker Pensio. Vitéz T4 **2800**



20299. 1938 Balatonalmádi-fürdő, Pongrác T2/3 **2600**



20300. 1939 Balatonalmádi-fürdő, vasútálló T2/3 **3000**



20301. Balatonalmádi, Klubház (EK) T2/3 T2/3 **1600**



20302. Balatonalmádi, strandfürdő T2 T2 **1000**



20303. 1932 Balatonalmádi, strandfürdő (E T2/3 **1800**



20304. ***** 1930 Balatonalmádi, Almádi; strand, pá T2 **2800**



20305. ***** Balatonalmádi-fürdő, strandfürdő (EK T2) **3200**



20306. 1937 Balatonalmádi, nyaralók. Phot T2/3 **2000**



20307. 1930 Balatonalmádi, Családi penzió T2/3 **2200**



20308. ** Balatonalmádi, fürdő, kabinok T2 T2 2000



20309. * Balatonakaratya, nyaraló, villa, auto T2/32200



20310. ☒ 1900 Balatonberény, Fürdőigazgatók T2/31800



20311. ☒ Balatonboglár, Villa csoport, Lukács T2/32000



20312. ☒ 1949 Balatonfenyves, Dorogi bányás T2/31000



20313. ** Balatonföldvár, Spúr István utca T2 T2 3000



20314. ** Balatonföldvár, strand, fürdőzők, n T3/42400



20315. ☒ 1903 Balatonföldvár, Bendegúz és Z T2/3600



20316. ☒ 1930 Balatonföldvár, vasútállomás, T2/32600



20317. ** Balatonföldvár, étterem. Hesz Péte T2/32800



20318. ☒ 1902 Balatonföldvár, Bendegúz és K T2/3600



20319. ☒ 1907 Balatonföldvár, Korányi Frigye T2/34200



20320. ☒ 1902 Balatonföldvár, strand, fürdőka T2/33000



20321. ☒ 1902 Balatonföldvár, Art Nouveau, KI T2 3000



20322. ☒ 1903 Balatonföldvár, parti villák (EK T2/33000



20323. ☒ 1957 Balatonfüred, Hotel Aranycsilla T2/31600



20324. ☒ Balatonfüredfürdő, Főforrás (kopott s T2/31800



20325. ☒ Balatonfüred, Honvéd tisztí gyógyótt T2 2000



20326. ☒ 1943 Balatonfüred, Erzsébet szanatórium T2/3 1000



20327. ☒ 1919 Balatonfüred, Erzsébet szálloda T2 1600



20328. ☒ Balatonfüred, Hajókikötő, Baross gőz T3 2600



20329. * Balatonfüred, Liliom étterem, kávéhá T3/4 1000



20330. ** Balatonfüred, Csendőrségi gyógyh T2/32600



20331. ☒ Balatonfűzfő, Balaton szálloda, polg T3/4 1000



20332. ☒ Balatonfűzfő, Fűzfő fürdő; villasor T2 T2 2000



20333. ☒ Balatonkenese, Otthon szálloda park T2/33200



20334. ☒ 1917 Balatonkenese, Fürdőzők, str T2/36000



20335. ☒ Balatonkenese, Fővárosi üdülőhely II. T21000



20336. ☒ 1941 Balatonkenese, Székesfővárosi T2 1000



20337. ☒ Balatonkenese, Fővárosi üdülőhely I T2/31000



20338. ☒ 1922 Balatonkenese, Otthon szálloda T22800



20339. ☒ Balatonkenese, Látkép a Balatonról. R T2/2000

Az árverési tételek színes képekkel a darabanth.com oldalon!



20340. ✳ Balatonkővesd, Csupak; Strandfürdő T3 1400



20341. ☒ 1941 Balatonlelle, MABI (Magánalka) T2/31000



20342. ☒ 1924 Balatonlelle-gyógyfürdő, Balaton T21600



20343. ☒ 1943 Balatonszemes, Vasútállomás, T2 2600



20344. ☒ Balatonszentgyörgy, vasútállomás és T2 3400



20345. ☒ Balatonszepezd, Szepezd; Parti részle T21400



20346. ☒ 1927 Balatonvilágos, nyaraló, villa (r) T 32400



20347. ☒ 1939 Balatonvilágos, MABI üdülő (EM) T41800



20348. ☒ 1929 Balf-fürdő (Sopron), kerti részle T2 4200



20349. ✳ Bányhida (Tatabánya), Turul emlékmű, T3 3000



20350. ☒ 1911 Bányhida (Tatabánya), Sikvölgy T2/3 3200



20351. ☒ 1940 Bánréve, utca, Gróf Serényi ka T2/31000



20352. ✳ 1939 Bánréve, utca, Római katolikus te T21600

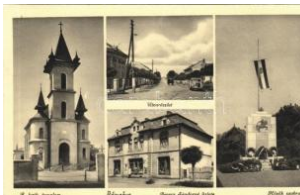

20353. ☒ 1939 Bánréve, utca, automobil, Orszá T22000



20354. ☒ 1925 Bánréve, vasútállomás, Fő utca, T2 2600



20355. ✳✳ Barátrét (Felsőtárkány), tanya. Baro T3 1000



20356. ✳✳ Barátrét (Felsőtárkány), tanya. Baro T2 2000



20357. ☒ 1907 Barcs, Fő utca. W. L. 131. (EK T2/36000



20358. ✳ 1911 Barcs, Széchenyi utca, üzlet. W. T3 5500



20359. ☒ 1909 Barcs, utca (EK) T2/3 T2/3 4000



20360. ☒ 1905 Bata, Szivattyú-telep, Reformátu T46000



20361. ☒ 1941 Bata, Római katolikus tem T2/3 1000



20362. ☒ 1921 Bator (Heves), látkép. Baross ny T3 2400



20363. ✳ 1933 Battonya, látkép, zárda, Község T34000



20364. ☒ 1904 Békés, Fehér-Körös part részle T2/3 1400



20365. ✳ 1935 Békés, Körös nagy híd, Városház T22000



20366. ☒ Békéscsaba, Első Békéscsabai Gőzma T31000



20367. ✳✳ Békéscsaba, Rudolf Gimnázium T T1/21600



20368. ☒ 1938 Békéscsaba, Fő tér (EB) T3/4 T3/4 1000



20369. ✳✳ Békéscsaba, Körös a gőzfürdővel, hí T3 1000



20370. ☒ 1938 Békéscsaba, Fő tér (fa) T2/3 T2/3 1000



20371. ☒ 1913 Békéscsaba, Fő tér, Gesmey So T2 4000



20372. ** Békéscsaba, Kossuth szobor, 101-e T1/200



20373. ** Bélapátfalva, Bélapátfalva; utca. T2/3 1400



20374. 1942 Bélapátfalva, Cementgyár, Kő T2/3 1000



20375. * Bélapátfalva, Cementgyár, Községháza T31000



20376. 1910 Bercel, Nőgrádbercel; Nőgrád- T2/3 6000



20377. ** Besenyőtelek, Besenyőteleki lakod T2/3 1600



20378. 1942 Besenyőtelek, Római katoliku T2/3 1800



20379. ** 1931 Biatorbágy, Torbágy; Felrobba T26500



20380. 1903 Bicske, Templom tér, piac, Hus T2/3 3800



20381. 1918 Biharkeresztes, Fő utca, Római kato T2/3 2600



20382. * Boba, utca képek, templom. Képzőműv T31000



20383. 1918 Bodrogolaszi, Római katolikus te T23600



20384. ** Bódvaszilas, lát kép, Főszolgabírói h T2 2000



20385. ** Bódvaszilas, Vasútállomás, lát kép, T2/3 2400



20386. ** Bogád, Püspök bogád; Püspök-Bo T3/4 3000



20387. 1927 Bogviszló, Tó, csónak, utca, Kő T2/3 4000



20388. * Boldva, Id. Szathmáry Király kastélya. pho 5000



20389. * Boldva, Ifj. Szathmáry Király Pál kastélya. 5000



20390. 1909 Bóly, Németbóly; Római katoli T3/4 2400



20391. * 1917 Borsfa, kislányok télen. photo (EK T2/800



20392. 1944 Borsodnádasd, Hősök szobra, T2/3 1000



20393. * Bő, lát kép T2 T2 2000



20394. * 1956 Budakeszi, Máriamakk, Makko T2/3 1200



20395. 1942 Budakeszi, Erzsébet szanatórium (sza T31000



20396. * 1926 Budakeszi, szanatórium, János T3/4 1000

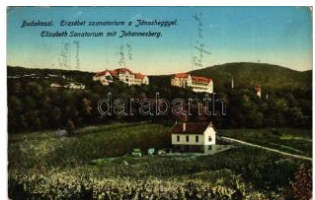

20397. 1942 Budakeszi, Erzsébet szanatórium, János T31000



20398. ** Budapest, Úttörővasút. "Az úttörő T3/4 1000



20399. 1942 Budapest, Nemzetközi Vásár "H T2/2600



20400. ** Budapest, IV. Károly király koronázása T1 1000



20401. 1942 Budapest, Duna lát képe a hidakkal T2 T21000



20402. * Budapest, éjszakai duna lát képe (EB) T T3 1200



20403. ** Budapest - 4 db MODERN vendéglő 2000

Megnyílt megújult webshopunk! Folyamatosan bővülő kínálat!



20404. ** Budapest, Budapesti Helyipari Vásár 1800



20405. ** Budapest, Országos Állattenyésztési K 1800



20406. ☒ Budapest, látkép, Országház, Parlamen T200



20407. * Budapest, villa. F eladó: Pál Hugó főta T3 1000



20408. * 1940 Budapest, Nemzetközi Vásár, Sta T21000



20409. ** Budapest, 66-os jelű villamos a Hor T2 1800



20410. ☒ 1942 Budapest, Református templom T2 1800



20411. ** Budapest - 26 db régi képeslap / 26 2600



20412. * Budapest - 2 db régi képeslap / 2 pre-19 1000



20413. ** ☒ Budapest - 5 db régi városképes la 2400



20414. ☒ 1897 (Vorläufer) Budapest, Fővárosi v T2200



20415. ** * Budapest - 10 db REGI város képes 2000



20416. ** ☒ Budapest - 10 db REGI város képe 2400



20417. ** * Budapest - 10 db REGI város képes 2000



20418. ☒ 1902 Budapest, Az Országház Nemze T2/33000



20419. ** Budapest - 4 db MODERN vendéglős la2000



20420. * ☒ Budapest - 4 db régi képeslap / 4 pre 1200



20421. * Budapest, A Magyar Köztisztviselők T2/3 2800



20422. ☒ Budapest, Margit híd, uszályok, rakp T2/35000



20423. ** 1945 Budapest - 12 db városképes lap 2600



20424. * 1947 Budapest, Munkaszolgálatos hölg T22000



20425. ☒ 1942 Budapest, Református templom T2/31000



20426. ** Budapest, XXXIV. Nemzetközi Euch T21000



20427. * 1915 Budapest, kórházi operáció, be T2/34000



20428. ** Budapest, Erzsébet híd, villamos T2 T21000



20429. ** Budapest, Erzsébet híd, Lánchíd, au T21000



20430. ** ☒ Budapest, a z Erzsébet híd maradvá 1800



20431. * 1906 Budapest, Francis József híd. Ú T3/41200



20432. ** Budapest, Francis József híd (f) T T2/3 1200



20433. * 1942 Budapest, Francis József híd, v T2/31000



20434. ☒ 1901 Budapest, Francis József híd (E T2/31000



20435. ** Budapest, Francis József híd T2 T2 1000



20436. ☒ Budapest, Lánchíd, villamos. Képzőm T2/1000



20437. * Budapest, Lánchíd, "csavargózós át T2/3 1000

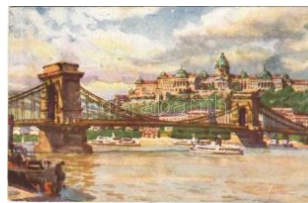

20438. ☒ Budapest, Lánchíd, Királyi vár (EK) T2/3/1200



20439. ☒ 1917 Budapest, Lánchíd ("Erzsébet T2/3 1000



20440. ** Budapest, látkép, Lánchíd (szakadá T3 1000



20441. ** Budapest, Lánchíd T2 T2 1000

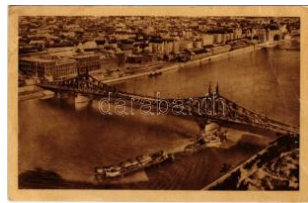

20442. * Budapest, Szabadság híd. Művészeti A T3/1000



20443. ** Budapest I. Budai kiskorcsma a Há T2/3/3600



20444. ☒ 1928 Budapest I. Hoffmann János "Ö T3 1000



20445. ☒ 1939 Budapest I. Spolarich féle Zöld T2/3/1000



20446. ☒ 1938 Budapest I. Spolarich féle Zöldfa T2/1000



20447. * Budapest I. Kakuk étterem, belső. At T2/3 1000



20448. ☒ 1939 Budapest I. Spolarich féle Zöldfa T2/1000



20449. ☒ 1912 Budapest I. Várkeri sétány, H T2/3 1000



20450. * Budapest I. Kakuk étterem, belső pin T2/3 1000



20451. ** Budapest I. Királyi palota, étterem, b T2 2800



20452. ** Budapest I. Királyi palota, Szent Is T2/3 2800



20453. ☒ 1925 Budapest I. Krisztinaváros, Ala T2/3/2800



20454. ☒ 1939 Budapest I. Spolarich féle Zöldfa T2/1000



20455. ** Budapest I. Királyi palota, trónterem, T2 2800



20456. ☒ Budapest I. Duna í látkép, Tabán, Kir T2/3/1000



20457. ** Budapest I. Zászlós urak. IV. Károly T2/1000



20458. ** Budapest I. Alagút, Takarékpénztár T2/3/1200

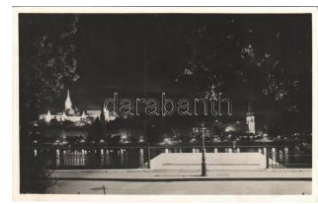

20459. ☒ 1940 Budapest I. A kivilágított Halás T2/3/1200



20460. ☒ 1917 Budapest I. Királyi vár, kilátás az T3/1200



20461. ☒ 1902 Budapest I. Az alagút Budán, T2/3 1000



20462. ☒ 1915 Budapest I. Királyi vár. Erdélyi c T3 1000



20463. ☒ 1901 Budapest I. Királyi vár és vár T2/3 1000



20464. ** Budapest I. Régi Országos Levéltár T2/3 1200



20465. ** Budapest I. Kilátás a Gellérthegy T2/3/1000



20466. ** Budapest I. Tabán, látképek (Képzőmű 2000



20467. * Budapest I. Szent Gellért szobor a Ge T4 1200

Megnyílt megújult webshopunk! Folyamatosan bővülő kínálat!

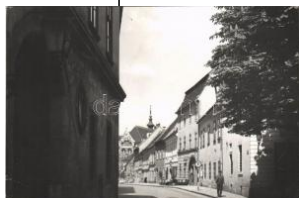

20468. * 1966 Budapest I. Fortuna utca, étt T2/3 1600



20469. * 1917 Budapest I. Kilátás a Gellérthegy T33000



20470. ☒ 1906 Budapest I. Vérmező, Ferenc T2/3 3000

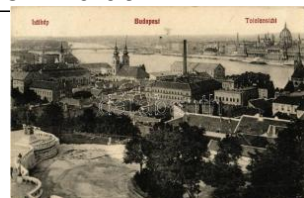

20471. ☒ 1911 Budapest I. Víziváros, Blum-féle T21800



20472. ** Budapest I. Krisztinaváros T2 T2 3000



20473. ☒ 1913 Budapest I. Kilátás a Gellérthegy T2 2000



20474. ** Budapest I. Kilátás a Gellérthegyről, T2 4000



20475. * Budapest I. Toldy Ferenc utcai diákszáz T34000



20476. ** Budapest I. Látókép, Tabán (fl) T2/ T2/3 2000



20477. ** Budapest I. Zászlós urak. IV. Károly T2/3 1000



20478. ☒ 1907 Budapest I. Döbrentey tér, villam T22000



20479. ☒ 1913 Budapest I. Kilátás a Szent István T2/3 1000



20480. ☒ Budapest I. Királyi vár, 4-es villamos T2/3 1000

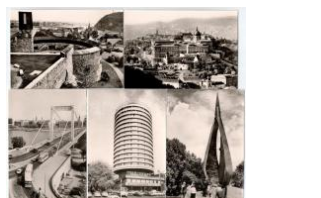

20481. ** Budapest I. Várhegy - 12 db MODERN 1600



20482. * Budapest I. Halászbástya (Rb) T2/3 T2/3 1000



20483. ☒ 1942 Budapest I. Kilátás a várból, Lán T21000



20484. ☒ 1925 Budapest I. Királyi vár, Savoyai T3 1000



20485. ** Budapest I. Kivilágított Halászbástya T2/3 1000



20486. ** Budapest I. Halászbástya, Szent István T1/2 1000



20487. ** Budapest I. Halászbástya (EK) T2 T2/3 1000



20488. ☒ 1937 Budapest I. Koronázó templom, T3 1000



20489. ☒ 1925 Budapest I. Halászbástya. Mű T2/3 1000



20490. ☒ 1912 Budapest I. Krisztina tér, omni T2/3 4800



20491. ☒ 1904 Budapest I. Tabán az Erzsébet T2/32400



20492. ** Budapest I. Csikós szobor a Királyi T2 1000



20493. ☒ 1906 Budapest I. Halászbástya. Tau T2/31000

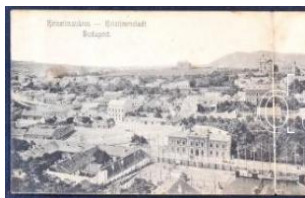

20494. * Budapest I. Krisztinaváros, építkezé T3/4 5000



20495. ☒ 1902 Budapest I. Budai vígadó vend T1/24000



20496. ** 1921 Budapest I. Szent Jobb körme T1/23600



20497. ** Budapest I. A világháborúban elese T1 2600



20498. ☒ 1910 Budapest I. Szent Gellérthegy f T2 5500



20499. ☒ 1934 Budapest I. Karácsonyi utca 1 T2/3 3400



20500. ✉ 1913 Budapest I. Vérmező látkép a T1/2 6000



20501. ✉ 1929 Budapest I. Fő utca 18., magyar T2 2600



20502. ✉ 1913 Budapest I. Vársétány a királyi p T2 2600



20503. ✱✱ Budapest I. Kílátás a Királyi várból T2/3 1000



20504. ✉ 1941 Budapest I. Dunai látkép, Kirá T2/3 1000



20505. ✉ 1912 Budapest I. Kílátás a Királyi várb T2 1000



20506. ✱✱ Budapest I. Királyi vár, Hotel Fiume s T2 1000



20507. ✱✱ Budapest I. Királyi vár T2 T2 1000



20508. ✉ 1903 Budapest I. Kílátás a Halászbás T4 1000



20509. ✱ Budapest I. Kílátás a Királyi várból, S T2/3 1000



20510. ✱✱ Budapest I. Koronázó templom, M T2/3 1000



20511. ✉ 1925 Budapest I. Halászbástya, Sze T2/3 1000



20512. ✱✱ Budapest I. Halászbástya, Szent Ist T2 1000



20513. ✱✱ Budapest I. Halászbástya a Margitsz T3 1000



20514. ✱✱ Budapest I. Halászbástya T1/2 T1/2 1000



20515. ✱ Budapest I. Halászbástya (EB) T3 T3 1000



20516. ✱✱ Budapest I. Déli pályaudvar, vasút T1/2 1600

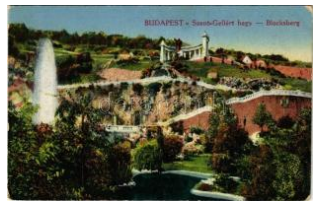

20517. ✉ 1917 Budapest I. Szent Gellért-hegy T2/3 1000



20518. ✱✱ Budapest I. Szent Gellért szobor (E T2/3 1000

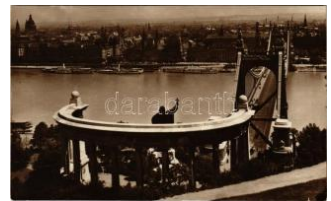

20519. ✱ 1928 Budapest I. Kílátás Pestre Sze T2/3 1000

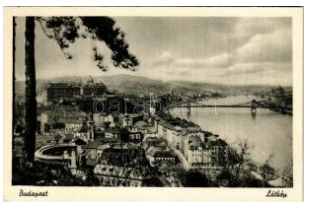

20520. ✱✱ Budapest I. Királyi vár, Döbrentei tér T2 1000

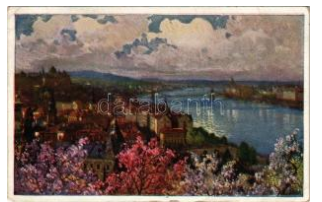

20521. ✉ 1925 Budapest I. Tabán, Döbrentei té T3 1000



20522. ✉ 1906 Budapest I. Szent Gellért szob T2/3 1000



20523. ✉ 1904 Budapest I. Új királyi várpalota, T3 1400



20524. ✱✱ Budapest I. Szent György tér, Hon T2/3 7500



20525. ✱ 1898 (Vorläufer!) Budapest II. Szent L T3 3000



20526. ✉ 1900 Budapest II. Máriaremete, Hid T2/3 1000



20527. ✱✱ Budapest II. Szent Lukács gyógyfü T2/3 2400



20528. ✉ 1939 Budapest II. Manréza férfi lelk T2/3 1000



20529. ✱✱ Budapest II. Szent Lukács fürdő (f T2/3 2000



20530. ✉ 1913 Budapest II. Máriaremete, Má T2/3 1000



20531. ✉ Budapest II. Máriaremete, Szent kú T2/3 1200

Weboldalunkon a zárás pillanatáig licitálhat és követheti tételei állását!



20532. ☒ 1947 Budapest II. Máriaremete, kegy T21000



20533. ☒ 1949 Budapest II. Manréza férfi lelkigy T2 1800



20534. ☒ 1941 Budapest II. Manréza férfi lelk T2/3 1000



20535. ☒ 1907 Budapest II. Hűvösvölgy, villamo T41000



20536. * Budapest II. Mária remete, Mária-Reme T31600



20537. ☒ 1907 Budapest II. Hűvösvölgy, látkép T2 2800



20538. ☒ 1908 Budapest II. Hűvösvölgy, villa T2 T3000



20539. ** Budapest II. Hűvösvölgy, Kőzségi Je T12600



20540. ☒ 1941 Budapest II. Olasz fasor (Szilá T2/34800



20541. * 1906 Budapest II. Máriaremete, Mária T2 1000



20542. ☒ 1943 Budapest II. Pesthidegkút, Hide T2 4000



20543. ☒ 1912 Budapest II. Szent Lukács fürdő T2/35000



20544. ** 1915 Budapest II. Pasaréti Lövészárk T2 2600



20545. ☒ 1904 Budapest II. Margit körút, Mar T2/3 5500



20546. ☒ 1904 Budapest II. Máriaremete, Új t T2/3 1000



20547. ☒ 1903 Budapest II. Szent Lukács fürdő T2/31000



20548. ** Budapest III. Pálvölgyi cseppkőbar T2/3 4200



20549. ** Budapest III. Római fürdő; 2000



20550. ☒ 1913 Budapest II. I. Óbuda (?), Duna T2/3 3000



20551. ☒ 1907 Budapest I. Óbuda, Az I. cs. ki T2 4200



20552. ** Budapest III. Si pos Halászkert a hűv T13200



20553. ** Budapest III. Óbuda, Aquincum (EK T2/32600



20554. * Budapest III. Hármas ashatárhegy, "Bud T2/3 2600



20555. ** Budapest III. Végh Rezső kishajó é T2/33000



20556. ☒ 1936 Budapest IV. Népsziget, Illik halá T21000



20557. ** Budapest IV. Újpest, Evangélikus T2/32600



20558. ☒ 1932 Budapest IV. Újpest, Tungram g T33600



20559. ** Budapest IV. Újpest, Nagy László T2/3 2600



20560. ☒ 1912 Budapest IV. Újpest, Evangélikus T32600



20561. ** Budapest IV. Is tvántelek (akkor m T2/3 2600



20562. ☒ 1907 Budapest V. Szent Imre Kollégiu T41000



20563. ☒ 1931 Budapest V. Grand Hotel Hung T2/31000



20564. ** Budapest V. Váci utca, automobil, R T2800



20565. ** 1938 Budapest V. Országház, Sze T1/22000



20566. ** Budapest V. Salamon-Rothman (Öz T3 1400



20567. ** Budapest V. Főster Miklós sörözője T21600



20568. ** Budapest V. Országház, belső, képv T21000



20569. 1959 Budapest V. Belvárosi régi Sze T41200



20570. ** Budapest V. Szabadság tér, Tőzsde T3 1200



20571. 1914 Budapest V. Szent István szék T2/31000



20572. ** Budapest V. Országház, Parlament; Ku2200

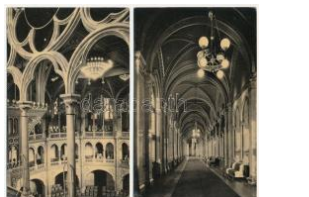

20573. ** Budapest V. Országház, Parlament; Ko2200



20574. * Budapest V. Somogyi Béla és Rakóc T3 1600



20575. 1955 Budapest V. Országház, Parla T2/3 1600



20576. 1903 Budapest V. Bazilika (EK) T2/3 T2/31000



20577. 1912 Budapest V. Kossuth Lajos utc T2/31400



20578. * Budapest V. Fejér György utca, ball T2/3 1000



20579. 1903 Budapest V. Klotild paloták, hátt T3 2000



20580. * 1906 Budapest V. IV. kerületi (belvá T2/32200



20581. * 1940 Budapest V. Károlyi kert, Prohás T22400



20582. ** Budapest V. Fővám tér, 1. honvéd é T22600



20583. 1900 Budapest V. Országház. Art N T2/3 1000



20584. ** Budapest V. Vörösmarty Mihály szob T31000



20585. 1926 Budapest V. Dunapalota, Gran T2/31000



20586. 1900 Budapest V. Széchenyi szobor T T21000



20587. ** Budapest V. Szabadság tér, orszá T1/2 1000



20588. ** Budapest V. Dunapart, Tudomány T2/31000



20589. 1905 Budapest V. Szabadság tér (EM T4 1000



20590. ** Budapest V. Látkép, Bazilika. Kép T2/3 1000



20591. ** Budapest V. Szent István Bazilika új T3 1000



20592. * 1901 Budapest V. Gizella tér (ma Vörö T31000



20593. ** Budapest V. Szabadság tér (EK) T T2/31000



20594. ** Budapest V. Hotel Donapalast, Dun T31000



20595. ** Budapest V. Dunasor. Dr. Trenkler T2/31000

Az árverési tételek színes képekkel a darabanth.com oldalon!

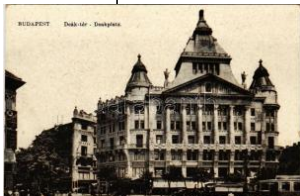

20596. ** Budapest V. D eák tér, villamos, An T3 1000



20597. ☒ 1951 Budapest V. Szabadság tér, sz T2/31000



20598. * Budapest V. Kloti ld paloták, Erzsébet T3 1000



20599. * Budapest V. Koss uth szobor (fl) T2/3 T2/31000



20600. ☒ 1901 Budapest V. Nemzeti Színház, K T41000



20601. ** Budapest V. Sz ép Sándor korcsm T2/3 2600



20602. ** Budapest V. Ph önix Biztosító Társas T13800



20603. ☒ 1926 Budapest V. Kígyó tér, Klotild T2/3 1000



20604. ☒ 1905 Budapest V. Klotild paloták, hátt T2 4400



20605. * 1918 Budapest V. Klotild paloták, üzle T31200



20606. * 1916 Budapest V. Kígyó tér, Klotild pa T31200



20607. ☒ 1936 Budapest V. Klotild paloták, villa T4 1200



20608. ☒ 1928 Budapest V. Grand Hotel Hung T3/41200



20609. ☒ 1916 Budapest V. Hungária és Bristol T3 1200



20610. ** Budapest V. An ker Általános Biztosí T4 1200



20611. ☒ 1929 Budapest V. Piarista épület a V T2/31200



20612. ☒ 1926 Budapest V. Gizella tér, Vörös T2/3 1200



20613. ** Budapest V. Pe tőfi tér este, Carlton T2 1200



20614. ** Budapest V. Ko ssuth Lajos utca, te T2/31200



20615. ☒ 1933 Budapest V. Ferenc József tér (E T41200



20616. ☒ 1923 Budapest V. Ferenc József tér T2/3 1200



20617. * 1934 Budapest V. M. kir. Tudomány T2/3 1200



20618. * Budapest V. Carl on szálloda, Duna T2/3 1200



20619. ☒ 1915 Budapest V. Dunai részlet, rak T3/41200



20620. * 1912 Budapest V. Ferenc József rakp T4 1200



20621. ☒ 1928 Budapest V. Szabadság tér (K T3/4 1200



20622. ** Budapest V. Sz abadság tér (EK) T T2/31200



20623. ** Budapest V. Sz abadság tér, irrede T2/31200



20624. ☒ 1934 Budapest V. Szabadság téri rész T41200

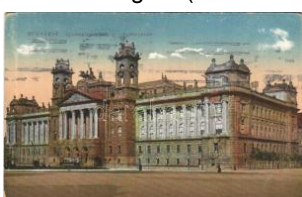

20625. ☒ Budapest V. Sza badság tér, Igazsá T2/3 1200



20626. ☒ 1906 Budapest V. Szabadság tér, C T2/32600



20627. ** Budapest V. Eib enschütz Béla táncta T41000



20628. ☒ 1929 Budapest V I. Moulin Rouge, tán T4 1000



20629. ☒ 1902 Budapest V I. Váci körút (Bajcsy- T21000



20630. * Budapest VI. M. k Ir. Operaház (kis sza T31200



20631. ☒ 1922 Budapest V I. Operaház az And T2/31200



20632. * 1928 Budapest V I. Andrassy út, Körön T31200



20633. ☒ 1916 Budapest V I. Andrassy út, földal T4 1200



20634. * Budapest VI. And rassy út, földalatti va T3 1200



20635. ** Budapest VI. An drassy út, Pesti Ha T2/31200



20636. * Budapest VI. Vác i körút (Bajcsy-Zsilin T3 1000



20637. ☒ 1916 Budapest V I. M. kir. Opera (EM) T4 1000



20638. ☒ 1912 Budapest V I. Nyugati pályaudva T3 1000



20639. ☒ 1932 Budapest V I. Berliini tér a Teréz T4 1000



20640. ☒ 1914 Budapest V I. Körönd az András T22800



20641. ☒ 1905 Budapest V I. Andrassy út, Kodá T2 4000



20642. ☒ 1935 Budapest V II. Debrecen étterem T2 1000



20643. ** Budapest VII. N ew York palota, villam T2000



20644. * Budapest VII. Fisc her Jenő "Olyi" cip T2/3 4800



20645. ** Budapest VII. R ákosi Jenő szobra, T2/32800



20646. ☒ Budapest VII. Keleti pályaudvar, vasú T22000



20647. ☒ 1905 Budapest V II. Hotel Metropole T2/3 1000



20648. * Budapest VII. Ker eposi út (Rákóczi út) T3 1400



20649. ☒ 1913 Budapest V II. Hotel Metropole s T2 3800



20650. * Budapest VII. Kál mán és Zemplényi K T3 3800



20651. ☒ 1910 Budapest V II. Rákóczi út, Metrop T24200



20652. ** Budapest VII. K eleti pályaudvar, vas T23600



20653. * Budapest VIII. Va rga László fa, szén é T43800



20654. ☒ 1941 Budapest V III. Baross Szövets T3/41000



20655. ☒ 1914 Budapest V III. Üllői úti klinikák T2/3 1000



20656. ** Budapest VIII. R ákóczi út és Erzsébe T42000



20657. ☒ 1939 Budapest V III. Józsefvárosi telef T3 1200



20658. * 1921 Budapest V III. Baross utca, Bud T3 1200



20659. * 1935 Budapest V III. Mária Dorothea E T31200

Kérjük telefonos és írásbeli ajánlatait időben adja le!



20660. ☒ Budapest VIII. I deiglenes Nemzeti S T4 1200



20661. ☒ 1925 Budapest V III. Múzeum körút, T2/3 1200

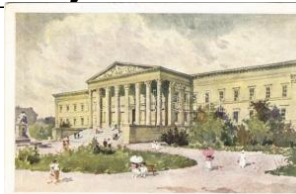

20662. ✱✱ Budapest VIII. Magyar Nemzeti Múzeum T2/3 1200



20663. ☒ 1937 Budapest V III. Vas utcai Közsegg T3 1200



20664. ✱✱ Budapest VIII. Károlyi Orvostudományi Egyetem T1/2 400



20665. ☒ 1900 Budapest V III. Mária Terézia tere T2/3 4200



20666. ✱✱ Budapest VIII. Kálvin tér, szökőkút, T2/3 1000



20667. ☒ 1902 Budapest V III. Népszínház. Világ T3 1000



20668. ☒ 1913 Budapest V III. Minkus David és T4 3000



20669. ☒ 1914 Budapest V III. Baross tér és R T2/3 1000



20670. ☒ 1954 Budapest V III. Kálvin tér, villam T2/3 1000



20671. ☒ 1912 Budapest V III. József körút, vil T2/3 1000



20672. ☒ 1904 Budapest V III. Múzeum körút, T2/3 4200



20673. ☒ 1907 Budapest V III. József körút, vil T2/3 2000



20674. ☒ 1911 Budapest V III. Fodor József sz T2/3 3000



20675. ✱✱ Budapest VIII. Foederatio America T1 2400



20676. ✱ 1908 Budapest V III. József körút, Gru T2 2800



20677. ✱✱ Budapest VIII. Mária Terézia tere T2/3 2800



20678. ☒ 1910 Budapest V III. Tisztviselőtelep, S T3 2600



20679. ☒ 1908 Budapest V III. Mátyás király ká T2/3 1000

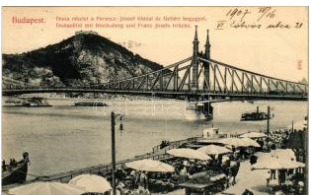

20680. ☒ 1907 Budapest IX. Pesti rakpart piac, F T2 3400



20681. ☒ 1899 Budapest IX. Közvágóhíd. Rigler T3 2000



20682. ☒ 1941 Budapest IX. Szent István kórház T2/3 1200



20683. ✱ Budapest IX. Kálvin téri református tem T3 1000



20684. ☒ 1928 Budapest IX. Boráros tér, Horthy T2 2800



20685. ☒ 1901 Budapest IX. Látkép az elevátorból T2 3800



20686. ✱✱ Budapest IX. Erzsébet híd pesti hídfő T1 2800



20687. ☒ 1914 Budapest IX. Pesti Szent Imre T2/3 2400



20688. ✱✱ Budapest IX. Városliget körút, Vásárcsarnok T2 3800



20689. ☒ 1908 Budapest IX. Várműhely körút, Vás T2 3400



20690. ✱✱ Budapest IX. Kőzponti vásárcsarnok T4 1000



20691. ✱✱ Budapest X. Kőbánya, Szent László T4 1200



20692. ☒ 1901 Budapest X . Kőbánya, Csősztor T2 4400



20693. ** Budapest X. Kőbánya, Horthy Mikl T2/3 2400



20694. ☒ 1927 Budapest X . Kőbánya, Szent I T2/3 2800



20695. ☒ Budapest XI. Kőérberek (Kamaraerd T2/32600



20696. ☒ 1942 Budapest X I. Sashegy, Notre D T2/32600



20697. ☒ Budapest XI. Albertfalva, Római kat T2/32600



20698. ☒ 1907 Budapest X I. Ellmann Károly ven T3000



20699. ** Budapest XI. St einer József és neje T21000



20700. ☒ 1927 Budapest X I. Gellért fürdő és s T2/31200



20701. ** Budapest XI. Hotel Szent Gellért f T2/3 1400



20702. ☒ 1940 Budapest X I. Kilátás a Szent Ge T2 1200



20703. * Budapest XI. Feren József Múzeum T4200



20704. ** Budapest XI. Kílátás a Gellérthegyró T31200



20705. ☒ 1911 Budapest X I. Kílátás a Gellérthe T3 1000



20706. ** Budapest XI. Szent Gellért szobor (s T3 1000



20707. * Budapest XI. Szent Gellért gyógyfürdő T22400



20708. ☒ 1930 Budapest X I. Szent Imre szobor T2 2400



20709. ☒ 1902 Budapest X I. Kamaraerdő, Vend T22000



20710. ** Budapest XI. Gellérthegyi sziklate T2/3 1000



20711. ☒ 1929 Budapest X I. Kamaraerdő, Tim T2/33400



20712. ☒ 1914 Budapest X I. Gellért-hegyi lou T3/4 1000



20713. ☒ 1914 Budapest X I. Kelenföld, Mattoni- T32000



20714. ☒ 1930 Budapest X I. Kílátás a Gellért- T2/3 1000



20715. ☒ 1953 Budapest X I. Gellért szálloda, T2/3 1000



20716. ☒ 1953 Budapest X I. Szabadság szobor T4 1000



20717. ☒ Budapest XI. Gellérthegyi lourdesi T2/3 1000



20718. ☒ 1939 Budapest X I. Gellért-hegyi lou T2/3 1000



20719. ☒ 1928 Budapest X I. Gellért-hegyi lour T3 1000



20720. ☒ 1913 Budapest X II. Zugligeti részlet, v T22600



20721. ** Budapest XII. Zugliget, kílátás a Rem T32600



20722. ** Budapest XII. Zugliget, kílátás a Ján T2 2600



20723. ☒ 1931 Budapest X II. Pozsony Kávész T2 2800

Havi két gyorsárverésünkre folyamatosan várjuk a beadásokat!



20724. * 1916 Budapest XII. Zugliget, Disznó T2 3400



20725. * Budapest XII. Farkasvölgy, Ördögrom T23000



20726. * Budapest XII. Széchenyi-hegy, Farkasvöl 2000



20727. ☒ 1905 Budapest X II. Zugliget, Villamos T3 3000



20728. ** Budapest XII. L. ampel Géza lakóhá T2/32600



20729. ☒ 1907 Budapest X II. Zugliget, Laszlovs T22800



20730. * Budapest XII. A P özsony-Jánoshegy T2/33200



20731. * Budapest XII. Zugliget, Follért K. nyara T23000



20732. ☒ 1914 Budapest X II. Tanítóképző főisk T2 2800



20733. ☒ 1913 Budapest X II. Svábhegy Nagy T2/3 1400



20734. ** Budapest XII. Svábhegy, Fogaske T2/3 1400



20735. * Budapest XIII. Margitsziget, Strand és T2 1000



20736. ** Budapest XIII. Szent Margitsziget, a T3 1000



20737. ** Budapest XIII. Margitszigeti gyógyh T2/3 1000



20738. ** Budapest XIII. Margitsziget, Strobl: Fa T22000



20739. ☒ 1906 Budapest X III. Lipót körút, Víg T3 1200



20740. ☒ 1911 Budapest X III. Margitsziget, felső T24400



20741. ☒ 1941 Budapest X III. Palatinus strand T1/22400



20742. ☒ 1911 Budapest X III. Margitszigeti ká T2/32800



20743. ☒ 1916 Budapest X III. Lipót körút, Víg T23200



20744. ** Budapest XIII. Agyalföld, Palotai úti T1 4200



20745. * 1956 Budapest X III. Jászai Mari tér, T1/2 3400



20746. ☒ 1915 Budapest X III. Margitszigeti fű T2/3 1000



20747. * 1917 Budapest X III. Margitszigeti vize T2 1000



20748. ** Budapest XIII. Szent Margitsziget, kármeliták te T2 2600



20749. * Budapest XIII. Agyalföld, Lukács ha T2/34000



20750. ** Budapest XIII. Margitszigeti fürdőház T2 1000



20751. ☒ 1916 Budapest X III. Margitsziget, vir T2/31000



20752. ** Budapest XIII. Margitsziget, forrás. T2/3 1000



20753. ☒ 1925 Budapest X III. Margitsziget, Na T2/31000



20754. ☒ 1908 Budapest X III. Lipót körút és Víg T31000



20755. ☒ 1910 Budapest X III. Víg színház (EB) T 31000



20756. ** Budapest XIV. Budapest-Zuglói Re T22600



20757. ** Budapest XIV. S zékesfővárosi Allatke T21000



20758. 1910 Budapest X IV. Vajdahunyad v T2/3 1000



20759. 1901 Budapest X IV. Városligeti körön T2 1000



20760. 1902 Budapest X IV. Városliget, Tört T2/3 1000



20761. 1903 Budapest X IV. Városliget, Ós-Bu T24800



20762. ** Budapest XIV. M . kir. Postajárműtel T1/2 2600



20763. ** Budapest XIV. B ethesda Diakonissza T12400



20764. 1923 Budapest X IV. Angol park vidám T24800



20765. 1903 Budapest X IV. Városliget, Körhin T29000



20766. 1924 Budapest X IV. Allatkert, főbejá T2/3 1000



20767. ** 1915 Budapest XIV. A bíboros He T1/2 3000



20768. 1928 Budapest X IV. Széchenyi fürdő T2 1000



20769. 1966 Budapest X IV. Városliget, Hős T2/3 1400



20770. * 1913 Budapest X IV. Városliget, Wash T2 3400



20771. 1911 Budapest X IV. Gyarmat utca 4 T2/3 2600



20772. 1906 Budapest X IV. Városliget, Wamp T23000



20773. ** 1216-1916 Budapest XIV. A bíboros T12200



20774. * Budapest XIV. Városliget, Vajdahunya T3 1000



20775. 1925 Budapest X IV. Városliget, Vajda T3 1000



20776. ** Budapest XIV. Városliget, Jáki kápo T2/3 1000



20777. Budapest XIV. Városliget, Szépművés T4 1000



20778. * 1909 Budapest X IV. Városliget, Mező T3 1000



20779. ** Budapest XIV. Városliget, Washingto T2 1000



20780. Budapest XIV. M illenniumi emlékmű T2/3 1000



20781. 1914 Budapest X IV. Városliget, Wash T2 1000



20782. 1925 Budapest X IV. Városliget, Vajd T2/3 1000



20783. 1913 Budapest X V. Rákospalota, Ev T2/3 2600



20784. * Budapest XV. Rá kospalota, Colosseu T2 2600



20785. * Budapest XV. Rá kospalota, Reform T2/3 2600



20786. 1908 Budapest X V. Pestűjhely, a Fil T2/3 4000



20787. Budapest XV. Rá kospalota, Clarisse T2/3 1800

Az árverési tételek színes képekkel a darabanth.com oldalon!



20788. ✉ 1911 Budapest XV. Rákospalota, új T2 2600

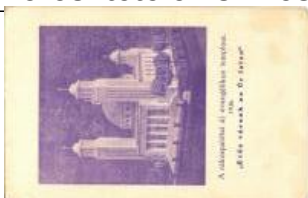

20789. ✨✨ Budapest XV. Rákospalota, Új eva T2/3 2600



20790. ✉ 1914 Budapest X V. Rákospalota, Ró T2/3 2600



20791. ✉ 1935 Budapest X V. Rákospalota, Ró T2/3 2600



20792. ✉ Budapest XV. Pestújhelyi emlék. phot T3 2600



20793. ✉ 1900 Budapest X V. Rákospalota, rész T4 2600



20794. ✉ 1905 Budapest X V. Rákospalota, Palo T4 2480



20795. ✨ Budapest XV. Rákospalota, Vasútáll. T4 2800



20796. ✨ 1929 Budapest VI. Sashalom, Kos T2/3 2600



20797. ✉ Budapest XVI. Rákosszentmihály, Sz T2/3 3200



20798. ✉ Budapest XVI. Cinkota, Római katol T2/3 2600



20799. ✨ Budapest XVI. Rákosszentmihály, Szó T2 2600



20800. ✉ 1942 Budapest X VI. Cinkota, Strand, T2 2200



20801. ✉ 1942 Budapest X VI. Arpádföld, Róm T2/3 3200



20802. ✉ 1939 Budapest X VI. Cinkota, Kossu T2/3 4800



20803. ✨ Budapest XVI. Cinkota, Magyar Királyi T2 2400



20804. ✉ 1907 Budapest X VI. Mátyásföld, Dr. S T2 2000



20805. ✨ Budapest XVII. Rákosszababánya-Ujtelep T2/3 2600



20806. ✉ Budapest XVII. Rákosszababánya-Ujtelep T2/3 2600



20807. ✉ 1903 Budapest X VII. Rákosszababánya, B T2/3 3200



20808. ✉ 1929 Budapest X VII. Rákossziget, Víz T2/3 2600



20809. ✉ 1917 Budapest X VII. Rákosszababánya, R T2/3 2600



20810. ✉ 1938 Budapest X VII. Rákosszababánya-U T2/3 2600



20811. ✨✨ Budapest XVII. Rákosszeg, Erdős T2/3 3200



20812. ✨ 1914 Budapest X VII. Rákosszababánya, köz T2 2600



20813. ✉ 1938 Budapest X VIII. Pestszentlőrinc, T3 3000



20814. ✨✨ Budapest XVIII. Pestszentlőrinc, Pu T4 1200



20815. ✉ 1931 Budapest X VIII. Pestszentlőrinc, T3 5500



20816. ✨ Budapest XVIII. Pestszentlőrinc, Puszt T3 1200



20817. ✉ 1926 Budapest X IX. Kispest, Weker T2/3 2600



20818. ✨ 1937 Budapest X IX. Kispest, Hősök T2/3 2600



20819. ✨ Budapest XIX. Kispest, Hofherr-Schr T3/4 2000



20820. ** Budapest XIX. Kispeszt, Hofherr-Sc T2 3400



20821. * 1932 Budapest X IX. Kispeszt, Wekerle T2 1800



20822. ** Budapest XIX. K ispest, Ullői út, villa T2/32800



20823. ** Budapest XIX. K ispest, Erzsébet téri T2 2800



20824. * 1938 Budapest X X. Pestszenterzsébe T22600



20825. ** Budapest XX. P estszenterzsébet, T2/3 2600



20826. ✉ 1930 Budapest X X. Pestszenterzsébe T32600



20827. ** * Budapest X X. Pestszenterzsébet, P1000



20828. ✉ 1918 Budapest X X. Pestszenterzsébe T32600



20829. ✉ 1934 Budapest X X. Pestszenterzséb T2/32600



20830. * Budapest XX. Pes tszenterzsébet, Pe T1/22400



20831. ** * Budapest XXI. C sepel-Királyerdő, Laz T31000



20832. * 1944 Budapest X XI. Csepel, Vámmen T32400



20833. ✉ 1900 Budapest X XI. Csepel, Csepel T2/37000



20834. * Budapest XXI. Cs epel, Fő utca, villamo T2400



20835. ** Budapest XXI. C sepel, Római katol T2/32000



20836. ** Budapest XXI. C sepel, Vízmű és m T2/32600



20837. ** Budapest XXI. C sepel, Fő utca, isko T2/32800



20838. ** Budapest XXII. Budafok, Kutyavilla T2/32800



20839. ** Budapest XXII. Budatétény, a legs T2/31400



20840. * Budapest XXII. Bu dafok, Templom tér, T32600



20841. * 1919 Budapest X XII. Kistétény, Bud T2/32600



20842. ** Budapest XXIII. Soroksár, Soroksá T2/33600



20843. ** Budapest XXIII. Soroksár, Fő utca T2/32600



20844. ✉ 1944 Budapest X XIII. Soroksár, Molná T32600



20845. ** Budapest XXIII. Soroksári részletek, T2 1800



20846. ✉ 1924 Budapest X XIII. Soroksár, Róma T42600



20847. ✉ 1908 Budapest X XIII. Soroksár, Fő utc T32600



20848. ** Bugac (Kecske mé), dühögő bika T2/31000



20849. ** Bugac, Cserény , pásztor szállása, m T2 2000



20850. ✉ 1940 Bükkaranyo s (Miskolc), Reformá T22400



20851. * Bükkszék, Strand , fürdőzők, Hangya T2/31800

Weboldalunkon a zárás pillanatáig licitálhat és követheti tételei állását!



20852. ☒ 1913 Cegléd, G ubody kert. Sárk Gy T3 **1400**



20853. ☒ 1938 Cegléd, M. kir. állami Kossuth R T2 **1000**



20854. ☒ Cegléd, zsinagóg a, református és ág T2/3**4200**



20855. ☒ 1905 Cegléd, vas útállomás, lovasko T2/3 **8000**



20856. ☒ 1905 Cegléd. Sárik Gyula kiadása T2 **3000**



20857. * Cegléd, Kereskedelmi Bank Részvény T2 **2000**



20858. ** Cegléd, Evangélikus templom T1/2 T1/2**1800**



20859. * Cegléd, Kossuth szobor, Lehóczky Mih T2**1800**



20860. ☒ 1901 Cegléd, Vigadó. Piros J. kiadása T2**3400**



20861. ☒ 1916 Celldömök, Szentháromság t T2/3 **1600**



20862. ☒ 1928 Celldömök, látkép. Szagán Ján T2 **3600**



20863. ☒ 1916 Celldömök, Kossuth Lajos utca T2 **2800**



20864. ☒ 1913 Celldömök, Kossuth Lajos utca T2 **2800**

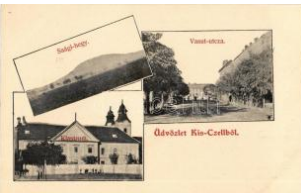

20865. ** Celldömök, Kis cell, Kis-Czell; Saági T4 **2000**



20866. ☒ 1942 Cuha-völgy, Bakonyi Expressz T2/3**2000**



20867. ☒ 1905 Csanádpalota, Községháza, ét T3/4 **7000**



20868. ** Csanádpalota, Községi Tanács, K T1/2**1000**



20869. * Csanádpalota, Községháza, Római ka T2 **1600**



20870. ** Csányoszró, Református templom, T2/3 **1200**



20871. ** Csépa, Községház, Római katolikus T1**4800**



20872. ** Csobánka - 4 db régi képeslap (köz) **3800**

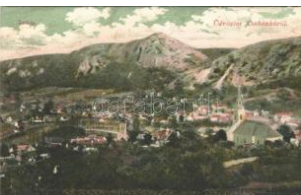

20873. ☒ 1906 Csobánka, látkép. Radovits Fe T2/3**1600**



20874. ☒ 1942 Csobánka, Hubertus kápolna. G T2**1600**



20875. ☒ 1902 Csobánka, Pomáz-Margitliget T2/3**3200**



20876. ☒ 1943 Csobánka, kilátás a Stiasny Jen T2 **1600**



20877. * Csobánka, Pomáz-Margitliget, Ottokár ha T2/3**2600**



20878. ☒ 1930 Csobánka-Margitliget, Ottokár ha T2 **2400**

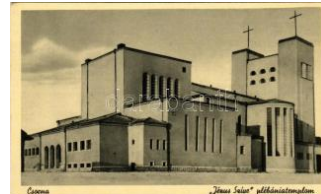

20879. ** Csorna, Jézus Szíve plébániatemplom T1/2 **1200**



20880. ** Csorvás, HANGYA a Szövetkezet üzlete é T**400**



20881. ** Csőszpuszta (T és), Mezőgazdasági T3 **2400**



20882. ☒ 1932 Debrecen, Református nagytemplom T2 **2400**



20883. ☒ 1915 Debrecen, Városi bérházak, lov T2/3**3600**



20884. 1922 Debrecen, Református nagytem T2200



20885. Debrecen, Nagyerdei kiosk T2 T2 1800



20886. Debrecen, Vörös hadsereg útja, "Fé T2/3 1600



20887. 1950 Debrecen, "Debrecenbe kéne m T3 1000



20888. 1936 Debrecen, Ferenccs József út, M T2/3 1600



20889. 1941 Debrecen, Református nagytem T2/31000



20890. 1909 Debrecen, K atolikus főgimnázium T2/31400



20891. 1908 Debrecen, Ó ó utca, Városháza, T2/32800



20892. Debrecen, Római katolikus templom T2/3 1600



20893. 1929 Debrecen, Római katolikus templom T2/3 1000



20894. 1905 Debrecen, Csokonai szobor. Po T2/31600



20895. 1899 Debrecen, Óssuth utca, Lichtens T43200



20896. Debrecen, krematórium T2 1600



20897. Debrecen, Ferenccs József út, villam T2/31000



20898. Debrecen, Hősök szobra a Nagyerdön T22000



20899. Debrecen, Református nagytemplom T2/31000



20900. 1900 Debrecen, Városháza, Tóth üzlet T2 3400



20901. Debrecen, Új izraelita imaház, zsina T2 6000



20902. Debrecen, utca kép, Böhm Ferenc, S T22000



20903. Debrecen, Országvasút pályadíj T2/3 2400



20904. 1916 Debrecen, Ferenccs József út, Hu T2/32600



20905. Debrecen, Református nagytemplom T2/33000



20906. 1937 Debrecen, Nagyerdei városi fürdő T2/3 2400



20907. 1947 Dédestapolcsány, Dédesszék; Gró T2/32400



20908. Dég, Fesztetics kastély. Képzőművészeti T1/21000



20909. Dejtar, Római katolikus templom, M. k T21600



20910. Deszk, Szanatórium (Gerliczy kastély) T1/2 1000

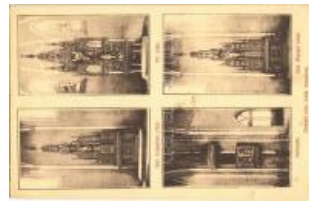

20911. Deszk, Római katolikus templom, Sz T2/32400



20912. Diósberény, mozaik (Rb) T3 T3 3000

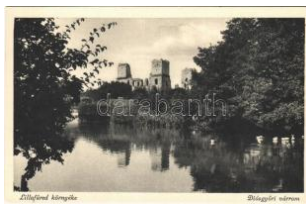

20913. Diósgyőr (Miskolc), vármegye (EK) T2 T2/31400



20914. 1903 Diósgyőr (Miskolc), vármegye. Fere T3 3200



20915. Diósjenő, Állami Gyógyintézet T1/2 1000

Havi két gyorsárverésünkre folyamatosan várjuk a beadásokat!



20916. * Dióviszló, italbolt, községi tanács, T1/2 1400



20917. ** Doba, Erdődy kastély. Képzőművé T1/21000



20918. * Dobogókő (Pilisszentkereszt), Báro E T2/31000



20919. * Dombóvár, Ipartestület mozgósínház T2 2400



20920. * Dombóvár, Újdombóvár vasútállomás, T2 3400



20921. ** Dombóvár, Szolgabíróóság, piac T2 T2 2200



20922. * 1929 Dombóvár, halászkö a Halastón T2 3600



20923. ☒ Dorog, Római katolikus templom a hó T21400



20924. ** Dorog T1 T1 1 800



20925. ** Dömös (ragasztányonc / gluemark) T T2/3100



20926. ** Dömös, látkép. Szoboszlai Sándor T2/3 1600



20927. ☒ 1940 Drégelypalánk, templom, Szent T22400



20928. * Dubicsány, üdülő (Vay kastély). Képző T21000



20929. ☒ Dunaalmás, Dunántúli köipar telepe. T2/3 2600



20930. ☒ 1936 Dunaalmás, strandfürdő T2 T2 1200



20931. ☒ Dunaalmás, Fürdő, Papi üdülő, Hangy T21800



20932. * 1910 Dunabogdány, Szent Rókus kép T42400

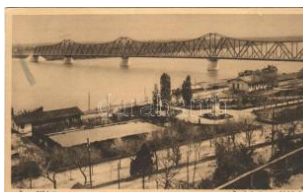

20933. ☒ 1943 Dunaföldvár, park és híd T2 T2 2600



20934. ☒ Dunaföldvár, Csónakatorony T2/3 T2/3 1400



20935. ☒ 1901 Dunaföldvár, Erzsébet tér, Szige T23600



20936. * Dunaföldvár, Csónakatorony (Rb) T2 T2/31000



20937. ** Dunaföldvár, Kossuth Lajos utca, Re T2 1800



20938. ☒ 1899 (Vorläufer) Dunaföldvár, Kossut T3 8000



20939. ☒ 1928 Dunaföldvár, park, Hősök szobra T3 1600



20940. ☒ Dunahaszti, Hegyi Lajos utca + "R T2/32400



20941. ☒ 1942 Dunakeszi-Műhelytelep, park, la T21800



20942. ☒ 1937 Dunakeszi, Dunakeszi-műhelytelep T21600



20943. ** Dunakeszi-Alag, Lóversenyter (szak T3 4600



20944. ☒ 1941 Dunakeszi-Műhelytelep, park T2/3 1800



20945. * Dunakeszi, Dunakeszi-műhelytelep, M T2/3000



20946. * 1930 Dunaszentgyörgy, Godova Ando T23400



20947. * ☒ Dunaújváros, Dunapentele, Sztálinvá 3000



20948. ☒ 1961 Dunaújváros, Dunapentele, Sztá T21000



20949. ☒ 1903 Dunavecse, hajóállomás. Wolff T2 4000

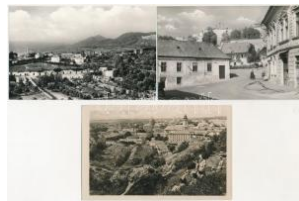

20950. ✱☒ Eger. Képzőművészeti Alap Kiadó 1800



20951. ☒ 1931 Eger, Főszékesegyház T2/3 T2/3 1000



20952. ☒ 1930 Eger, Gárdonyi Géza ideiglenes T2 1000



20953. ✱ 1929 Eger, Érsek i líceum T2 T2 1800



20954. ☒ 1904 Eger, török mecset. Baross nyom T2 200



20955. ☒ 1926 Eger, Káptalan utca, templom T2 T21600



20956. ✱☒ Eger, Középkor i székesegyház pillér T11400



20957. ✱☒ Eger, a vár egyik alagútja T2 T2 100

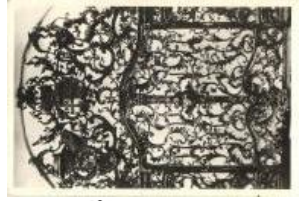

20958. ✱ Eger, a vármegeyház vaskapuja (raga T2/3100



20959. ☒ Eger, Főszékesegyház belseje, bazili T2/3100



20960. ☒ 1904 Eger, Állami főreáliskola. Englän T22800



20961. ☒ Eger, Széchenyi utca, lovaskocsi T2 T2 2200



20962. ✱☒ Eger, Törvényszék, líceum T2 T2 1400



20963. ☒ 1922 Eger T2 T2 2 200



20964. ✱ Eger, Lyceum (EB) T3 T3 1000



20965. ✱☒ Eger, pár népi seletben, magyar f T2/3 1600



20966. ✱☒ Egercsehi, Kőszénbánya Rt. Igazgat T2 2400



20967. ✱☒ Egerfarmos, utca, községháza T2 T2 2000



20968. ☒ 1904 Érd, látkép. Stiegler Testvérek k T45000



20969. ✱ Érd, Községháza, Gróf Károlyi Imre T2/3 4400

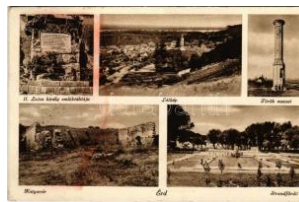

20970. ☒ 1939 Érd, II. Lajos király emléktáblája T3 1000



20971. ☒ 1924 Erdőbénye gyógyfürdő, Fürdő la T31000



20972. ☒ Erdőkertés, Erdőváros, Udülő. László T2/3 1600



20973. ☒ 1913 Erdőkürt, Gróf Wilczek kastély T2/3 3000



20974. ☒ Erdőváros (Erdőkertes), Magaslatis T2/3 1400



20975. ✱☒ Esztergom - 3 db régi városképes lap: H2000



20976. ☒ 1918 Esztergom, Bazilika. Kaufman T2/3 1400



20977. ☒ 1899 Esztergom, Bazilika. Esztergo T2/3 4000



20978. ☒ 1899 Esztergom, Bazilika, Hajóállomá T24000



20979. ☒ 1899 Esztergom, Városháza. Wallfis T2/34000

Az árverési tételek színes képekkel a darabanth.com oldalon!



20980. 📧 1917 Esztergom , lovaskocsi Eszter T2/3 **3000**



20981. ✨ 1900 Esztergom, Vártemplom, Bazilika T2/3 **4000**



20982. 📧 1910 Esztergom, Bazilika. Buzárovits T2 **1000**



20983. 📧 1907 Esztergom, Bazilika, gőzhajó, T2/3 **1400**



20984. ✨ ✨ Esztergom, Bazilika - modern T2/3 T2/3 **1200**



20985. 📧 1908 Esztergom, érseki papnövelde T **T21600**



20986. 📧 Esztergom-Tábor , Tiszti étkezdé. Kau T3 **2400**



20987. ✨ Esztergom, zárda T2 T2 **1800**



20988. 📧 1914 Esztergom, Kisduna part + "BUD T2 **2400**



20989. ✨ ✨ Esztergom, zárda. Vavró Józsefné k T **12200**



20990. ✨ ✨ Esztergom, Szent Anna Fiúotthon a T **21600**



20991. 📧 1940 Esztergom, Bazilika a Várbást T2/3 **1400**



20992. 📧 1905 Esztergom, Lőrincz utca, Deut T2/3 **3600**



20993. ✨ ✨ Esztergom, utca , Bazilika, híd, templom T1 **2200**



20994. ✨ 1939 Eszterháza (Fertőd), Herceg Est T3 **1000**



20995. 📧 Fajsz, Pest-Fajsz ; Római katolikus t T2/3 **1200**



20996. ✨ ✨ Farkaslyuk, Rim amurányi-Salgótar T2/3 **2400**



20997. ✨ ✨ Fehérvárcsurgó , Károlyi kastély. Képz T **2800**



20998. 📧 1931 Felsőcsatár , Pinka-völgy, látkép T2 **4200**



20999. 📧 1937 Felsőcsatár (Vas), Pinka részlet T2 **1600**



21000. ✨ ✨ Felsőgalla (Tatabánya), Szent János utca. T1 **6500**



21001. ✨ ✨ Felsőíreg (Iregszemcse), Halas-tó, tá T **12200**



21002. 📧 1920 Felsőtárkány , Fő utca, Ker. fogy T2 **3600**



21003. ✨ ✨ Fertőszergény (Agyagosszergény), R T **4200**



21004. 📧 Fonyód (Balaton) - 4 db régi képeslap / 4 **7000**



21005. ✨ ✨ 📧 Fonyód (Balaton) - 4 db régi képes 9000



21006. 📧 1928 Fonyód, hajóállomás, gőzhajó T2/3 **1600**



21007. 📧 1928 Fonyód, kikötő, iparvasút (EK) T2/3 **2000**



21008. ✨ Fonyód, kikötő, gőzhajó, csónakok (E T2/3) **1600**



21009. 📧 1935 Fonyód, strand, fürdőzők (EK) T2/3 **1000**



21010. 📧 1939 Fonyód, Fürdőzők a móló végén T3 **1000**



21011. ✨ 1927 Fonyód, Badacsony látképe (EK T2/3) **1000**



21012. 1935 Fonyód, Bélatelep-fürdő, hajója T2/31600



21013. 1937 Fonyód, Fonyód-Bélatelep (Ba T2/32000



21014. * Fonyód (Balaton), ligeti rész fákkal, T2/3 2400



21015. 1948 Fonyód, Fonyód-Bélatelep (Bala T21800



21016. * 1936 Fonyód (Balaton), Jégzajlás a T2/32600



21017. * Fonyód (Balaton), Alsóbélatelepi Bors T23000



21018. * Fonyód (Balaton), Polgári iskola Orszá T24000



21019. 1925 Fonyód (Balaton), Sirályfészek T2/36000



21020. 1966 Fót, Károlyi kastély "Üdvözlés a G T3800



21021. Fót, Piac tér, Tiszovszky Gábor vend T2/32200



21022. ** Fót, Plébánia lak (Tervezte Ybl Mikló T11800



21023. * Fülöpszállás, Elemi iskola, Reformátu T2/3 1400



21024. 1917 Füzesrád, Radványi pusztán, T3 1000



21025. 1924 Füzesabony, Központi szálloda T24000



21026. 1930 Füzesabony, Hősök szobra, em T2 2600



21027. ** Füzesabony, Vasútállomás, vonat s T2/32800



21028. Galgahévíz, Homokyné háza, villa, u T2/32800



21029. 1943 Gárdony, Karsai cukrászda, R T2/3 2000



21030. 1938 Gárdony, vendéglő, Karsay cuk T2/31200



21031. ** Geszt, Kultúrotthon (Gróf Tisza ka T1/2 1000



21032. 1900 Gödöllő, vasútállomás, udvari T2/33200



21033. 1917 Gödöllő, Királyi kastély T2 1200



21034. 1900 Gödöllő, Erzsébet királyné száll T4 1000



21035. ** Gödöllő, Királyi váróterem (b) T4 T4 800



21036. 1942 Gödöllő, Erzsébet királyné szob T2 2000



21037. * Gödöllő, Premontrei nevelőintézet, mű T22400



21038. Gödöllő, M. kir. m. éhezési gazdaság T2/33000



21039. ** Gönc, Református templom, Káro T2/3 1600



21040. Gönyű, Fő utca T2 T2 2000



21041. Gönyű, hajóállomás, Duna, utca, orvo T2 1600



21042. Gönyű (Győr), Duna, utca, hid, gózh T2/3 2000



21043. 1918 Gönyű, Római katolikus templom T3/4 2400

Az árverési tételek színes képekkel a darabanth.com oldalon!



21044. ** Görcsöny, Római katolikus templó T2 1800



21045. * Görcsöny, Római katolikus templom T2/3 2200



21046. ☒ 1925 Gyenesdiás, Tulipán szálloda és T4 1000



21047. ** Gyenesdiás, Diás; Liliomhegy, szőlő T13000



21048. * 1930 Gyermely, utca, Római katolikus T2 3200

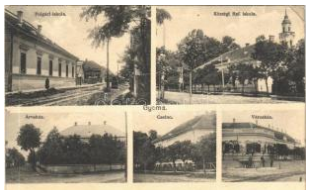

21049. ☒ 1931 Gyoma, Polgári iskola, Község T2/31800



21050. ☒ 1922 Gyopáros (Orosháza), Kerek T2/3 4200



21051. ☒ Gyopárosfürdő (Orosháza), fürdőzők. K T2200



21052. ** Gyopárosfürdő, Gyopáros (Oroshá T1/21600



21053. * 1936 Gyömrő, Strand, fürdőzők, Róm T2/31600



21054. ** Gyöngyös, Orczy kastély T1 T1 1200



21055. ☒ Gyöngyös, Főgimnázium T2 T2 1600



21056. ☒ 1937 Gyöngyös, Postapalota (EK) T T2/31400



21057. ** ~1957 Gyöngyös, Római katolikus T2/3 1200



21058. ** ~1958 Gyöngyös, Nagyszálló, Gyöng T21400



21059. ** ~1958 Gyöngyös, utca, üzlet. Képző T2 1200



21060. ☒ 1943 Gyöngyös, postapalota, Római k T21600



21061. ** Gyöngyöshermán (Szombathely), S T4 1000



21062. ☒ 1904 Győr, Újváros, zsinagóga. Art T2/35000



21063. ☒ 1908 Győr, Városháza. Niemann Józ T31000



21064. ☒ 1929 Győr, Városháza. Vasúti Level T2/3 2400



21065. ☒ 1925 Győr, Baross út, Vértési J. utód T2/32400



21066. ** Győr, Széchenyi tér, Bencés klostrom T5000



21067. ** Győr, Szent Benedek-rend templom T22000

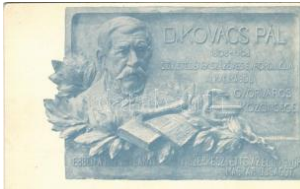

21068. ☒ 1910 Győr, Dr. Kovács Pál születésén T22400



21069. ** Győr, Püspökvar, Dóczy kápolna. W T1 1400



21070. ☒ 1937 Győr, Pályaudvar, Vasútállomá T2/32000



21071. ** Győr, Sétány és Rábaszer (jobbról) T3 1400



21072. ☒ 1911 Győr, Royal szálloda, Fehérha T2/33200



21073. ** Győr, részletek, Országzászló T2 T2 1800



21074. ☒ 1905 Győr, Erzsébet tér. Milanes Iván T3 1800



21075. ☒ 1932 Győr, a Rábán a híd madártávlatból T2/3 2000



21076. * Győr, a GYTE (Győri Torna és Evezős T31000



21077. ** 1908 Győr, Püspökvár, híd, Auer ká T2 1400



21078. ** Győr, Tanítóképző Intézet Tanárok O T11600



21079. * 1906 Győr, Püspökvár a székesegyh T2/32200



21080. * 1906 Győr, Király utca, Kovacsics Ann T23200



21081. 1948 Győr, Püspökvár T2/3 T2/3 1600



21082. ** Győr, Főreáliskola, Kiadja Nitsmann T22400



21083. 1907 Győr, Kisfaludy Károly szobor. B T21400



21084. ** Győr, Baross út, Révész Jenő üzle T1/22000



21085. ** 4 db régi városképes lap / 4 5000



21086. 3 db régi képeslap: vár / 3 pre-19 5000



21087. 1912 Gyula, József szanatórium, Ke T2/33000



21088. 1936 Gyula, Erkel Ferenc szobor, üzle T22800



21089. ** Gyula, Bölcsőde (Almásy kastély). Ké T2800



21090. 1901 Hajdúböszörmény, Doroghi utca T3 3200



21091. 1899 Hajdúböszörmény, Görögkatolikus T4 3200



21092. * Hajdúdorog, Szent István gyógyfürdő T2/34800



21093. * Hajdúdorog, Szent István gyógyfürdő, T2 3000



21094. 4 db vegyes képeslap 5000



21095. 1947 Hajdúszoboszló, Gyógyfürdő, s T2/33000



21096. Hajdúszoboszló, Hősök szobra (EK) T2/31600



21097. 1964 Hajdúszoboszló, Béke üdülő, str T3 1000



21098. * 3 db fotólap: fürdőz 2600



21099. * 4 db modern fotólap: fű 2200



21100. ** * Hajdúszoboszló - 35 db MODERN 7000



21101. ** * Hajdúszoboszló - 59 db vegyes ké 20000



21102. * 1917 Hajmáskér, Parancsnoksági ép T3/41200



21103. ** Hajmáskér, Parancsnoksági épüle T2/3 1400



21104. Hajmáskér, Külső tábor T2 T2 1200



21105. 1935 Harkány, Kápolna, Török villa T2/3 2400



21106. 1928 Harkányfürdő, Gróf Benyovszky T2 2000



21107. * Harkányfürdő, vendéglő, étterem kert T2/32400

Az árverési tételek színes képekkel a darabanth.com oldalon!



21108. 📷 1928 Harsány, Római katolikus tem T2 **2000**



21109. 📷 Hatvan, Verbőczy utca, Adler A. fia ü T2/3**2400**



21110. ✨ Hatvan, vasútállomás (Rb) T2/3 T2/3 **2600**



21111. 📷 Hatvan, Báró Hatvany kastély (EK) T T2/3**31000**



21112. ✨ Hegyeshalom. Képzőművészeti Alap K T2/**300**



21113. ✨✨ Hegyfalva (Vas megye), Szanatórium T1/**21000**



21114. 📷 1921 Héreg, templom, utca (fl) T2/3 T2/3**4000**



21115. ✨✨ Herend, Porcellángyár T1 T1 **2200**



21116. ✨✨ Herend, Porcellángyár, öntőde, formá T2**2600**



21117. 📷 Heves, Tó részlete. Kiadja Cserba Jenő T2 **2000**



21118. 📷 1912 Heves, Szelelem utca. Adler n T2/3**2400**



21119. ✨ Heves, ünnepi jelent a falusiakkal. pho T2**3600**



21120. ✨✨ Heves, Traktorsiskola (Dobóczy k T1/**2800**



21121. 📷 1928 Heves, Nyitrai tó. Cserba Jenő T2/3**2400**



21122. 📷 1922 Hévíz, Tejszarnok (EK) T2/3 T2/3 **1000**



21123. 📷 1933 Hévízgyógyfürdő, Olga villa T2 T2 **2000**



21124. 📷 1928 Hévíz, Tó részlet a fürdőházzal (T3 **1000**



21125. ✨ Hévíz, Vonatkísérők Országos Otthona T**3800**



21126. ✨✨ Hévíz, kápolna (EK) T2/3 T2/3 **1000**



21127. 📷 1917 Hévíz, Kórház a Csatorna-fürdő T2/3**2800**



21128. 📷 1959 Hévíz, Vasas üdülő, motor. Képz T2**1600**



21129. 📷 Hévíz, Gabi villa, Park szálloda, étke T2/3**2000**



21130. ✨✨ Hévíz, Park szálloda, Gabi villa, Gál T1**1800**



21131. 📷 Hévíz, Kápolna T2 T2 **1600**



21132. 📷 1911 Hévíz, Tükörfürdő. Marton Mór k T**25000**



21133. ✨✨ Hévízszentandrás (Hévíz), Mexikó T1/2**1800**



21134. ✨✨ Hidasnémeti, Vasútállomás, vasutas T**2400**

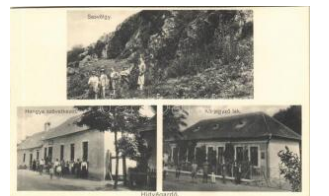

21135. ✨✨ Hidvégdárdó, Köregyző lak, Sasvő T1/2 **6500**



21136. 📷 1928 Hódmezővásárhely (EK) T2/3 T2/3 **1200**



21137. 📷 1935 Hódmezővásárhely, Fő tér, város T**21800**



21138. ✨✨ Hódmezővásárhely, Hotel Fekete T1/2**1600**



21139. 📷 1927 Hódmezővásárhely, Andrassy ut T2 **2600**



21140. ☒ 1909 Hollóháza, Porcelán és Kerámi T4 2400



21141. ☒ Horány (Szigetmonostor), Régi római onostor), T2/31000



21142. ** Hortobágy, pihe nő juhász T2 T2 1000



21143. * Hortobágy, juhok, magyar folklór s: Vá T4 1000



21144. ☒ Hortobágy, Csikó stanyán vasárnap, T2/3 1600



21145. * 1929 Hortobágy, Csikós tanya, magya T31600



21146. ☒ 1944 Ibrány, Hite Iszövetkezet. Hang T2/31400



21147. ** Irsa (Albertirsa), Református templo T2 1400



21148. ☒ 1912 Isaszeg, Honvéd szobor, emlé T2/3 1600



21149. * 1917 Isztimér, a falu felső része (EB) T3 3600



21150. ☒ 1931 Jánoshalma, Felsőbácsi Múzeum T2/3800



21151. ** Jánoshalma, M. kir. téli gazdasági iskola T2/3 1000



21152. ☒ 1904 Jászsalsószentgyörgy, Alsószen T2/34800



21153. * Jászapáti, Fő tér a járásbírószékhelyével, Vá T22200



21154. ☒ Jászapáti, úri kaszinó, utca (EK) T2/ T2/3 1800



21155. ☒ 1903 Jászapáti, Jász-Apáti; Kir. Já T2/3 4000



21156. ** Jászapáti, "Jöszöze" Sporttelep. Kocz T3 4200



21157. * Jászárokszállás, Szechenyi Állami ált T2/3 1000



21158. ** Jászberény, Margitszigeti részlet, St T1 1400



21159. ** Jászdózsa, A megáradt Tarna télen. T2 2200



21160. * 1918 Jászdózsa, henteslegény kutyá T2/31800



21161. ☒ Jászfényszaru, templom, utca, hős T2/3 1000



21162. ** Jászkóhalma, Hősök szobra, pléb T11600



21163. * Jászkarajenő, Fő utca, Református t T2/3 4800



21164. ☒ 1944 Juta, Tempom, utca, Hangya T2/31400



21165. * Kaba, utca, Fogasztási Szövetkezet T2/3 5500



21166. ** Kaba, Hitelszövetkezet, Községháza T2/3 1600



21167. ** Kács, látkép, Boros villa. Gattyán (M T21800



21168. ☒ Kács, Kácstapolcai Gyógyfürdő, usz T2/31000



21169. ☒ 1936 Kács, Kácsfürdő; Lázár pénzió, T2 2000



21170. ** Kakasszék (Oroszlóháza), Hódmezővás T22200



21171. * Kál-Kápolna, vasútállomás, pénzügyőr T3 1000

Rengeteg érdekes tétel az egyéb gyűjtési területek anyagában!



21172. ☒ Kál-Kápolna, utca, templom. Vasú T2/3 1000



21173. ☒ Kalocsa, Kir. Törvényszék. W. L. Bp. T2/3 3000



21174. ✱✱ Kalocsa, Paprikamalom. Képzőműv T1 1200



21175. ☒ 1932 Kalocsa, strandfürdő (EK) T2/3 T2/3 1000



21176. ✱ Kalocsa, Jézus Társasági Atyák rend T2/3 1800



21177. ✱✱ Kápolna, Községháza. Fogyasztási S T2800



21178. ☒ 1915 Kaposvár, Erzsébet szálloda, pia T2 3000



21179. ☒ 1935 Kaposvár, Sínház, Hősök szob. T2/3 1000



21180. ☒ 1922 Kaposvár, látkép. Szabó Lipótk T3 2400



21181. ✱ Kaposvár, Strand, "kijárat a kisvíz fe" T2/3 2000



21182. ☒ 1914 Kaposvár, I. gazdasági palota. T2/3 2400



21183. ☒ 1941 Kaposvár, Kossuth tér, Római ka T2 1800



21184. ✱✱ Karancsalja, Római katolikus templom T2 3400



21185. ☒ 1934 Karcag, hővizű gyógy- és strand T2/3 2400



21186. ☒ 1927 Kecel, Gőzmalom, Vető Szilárd T2/3 5500



21187. ✱ Kecel, templom, Földművelésügyi T2/3 1000



21188. ✱ 1910 Kecel, Windics kastély. W. L. 5 T2/3 3000



21189. ✱✱ Kecskemét, Református bérpalota, j T2 3000



21190. ✱ Kecskemét, Diákinternátus T2 2000



21191. ☒ 1915 Kecskemét, Római katolikus templom T2 2000



21192. ☒ 1926 Kecskemét, Sétatéri kiosk. F T2/3 2400



21193. ☒ 1939 Kecskemét, Angol Kisasszonyok T2 1800



21194. ☒ Kecskemét, Református és katolikus templomok T2 2800



21195. ✱ 1931 Kecskemét, Szabadság tér, zsinag T3 1800



21196. ☒ 1951 Kecskemét, látkép zsinagógává T2 1000



21197. ✱ Kecskemét, Ferenc József lakotya. Fe T3 1000



21198. ☒ 1940 Kecskemét, Kossuth tér, piac, T2/3 3000



21199. ✱ Kecskemét, Református templom (EB) T3 1200



21200. ✱ 1938 Kecskemét, Piarista gimnázium T3/4 000

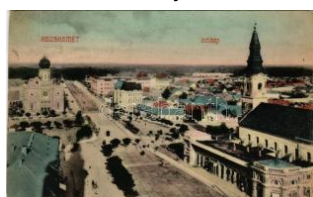

21201. ☒ Kecskemét, látkép, zsinagóga. Szél T2/3 1000



21202. ☒ 1916 Kecskemét, Rákóczi út, zsinagóga T3 1000



21203. ☒ 1918 Kecskemét, látkép, zsinagóga T2/3 1000



21204. ☒ Kecskemét, Kegyesrendi Általános T2/3 1800



21205. ✱ 1912 Kecskemét, Rákóczi út, piac, z T2/33400



21206. ☒ 1915 Kecskemét, Miklóstelep, Vincell T2 2600



21207. ☒ Kéked, Alsókékei; Uradalmi kastély T2/32400



21208. ✱ 1928 Kéked, Alsókékei; Melczerkas T2/33000



21209. ☒ 1911 Kéked, Kéked-fürdő; Posta főúg T2 2400



21210. ✱✱ Kelebia, Fő utca, Római katolikus tem T2200



21211. ☒ 1939 Kelebia, Római katolikus templom T2 2200



21212. ☒ 1940 Kerekgyháza, Fő utca, Pálinkás T2/3 3000



21213. ✱ Kerekgyháza, Riformátus templom T2/32200



21214. ✱✱ Kerekgyháza, Pálinkás Pálné és D T2 2600



21215. ✱ 1957 Kerekgyháza 100 éves tanács há T2800



21216. ☒ 1915 Keszthely, z Árkád. Dr. Trenkler T2/3 2400



21217. ☒ 1948 Keszthely, R. ealgimnázium és Római katolikus templom T3 1000



21218. ✱ 1934 Keszthely, H. Ullám szálloda (gyűró) T31000



21219. ☒ 1957 Keszthely, Fő utca, gyógyszertár T2 1000



21220. ☒ Keszthely, Bocskai étterem, belső v T2/3 1600



21221. ☒ 1899 Keszthely, I. Árkád, Festetics kastély T2 5500



21222. ☒ Keszthely, partérszlet, Szigetfürdő (T3/4 1200



21223. ☒ 1914 Keszthely, R. anolder intézet, be T2/3 1800



21224. ☒ 1914 Keszthely, R. anolder intézet, belső T2 1800



21225. ☒ 1914 Keszthely, R. anolder intézet, belső T2/3 1800



21226. ☒ 1915 Keszthely, R. anolder intézet, belső T2/3 1800



21227. ☒ Keszthely, Premontreai reál-gimnázium T2/31000



21228. ✱ 1926 Kéthely (Sógyógyászat), Sáripusztán, T2/33200



21229. ☒ 1903 Kiszbér, részlet a Ritter faluból, T2/32400



21230. ☒ 1929 Kiszbér, Kincstári szálloda. Hafler K T23000



21231. ☒ Kiszbér, M. kir. állami ménésbirtok strán T22200



21232. ☒ 1921 Kiszbér, Pula anyaménés T2 T2 2000



21233. ✱✱ 1903 Kiscell, Csellőmölk; Kálvária, út T1 5000



21234. ✱✱ Kiscell, Csellőmölk; Római katolikus templom T2/35000



21235. ☒ 1908 Kisköre, Kiskörei Katolikus templom T2 2400

Kérjük telefonos és írásbeli ajánlatait időben adja le!



21236. ☒ Kiskőrös, Petőfi Sándor szülőházána T21800



21237. ☒ Kiskundorozsma (Szeged), Szikós T2/32400



21238. ☒ Kiskundorozsma, Takarékpénztár, Bru T21800



21239. ** Kiskunmajsa, Szentháromság szobó T32400



21240. ** Kiskunmajsa, Római katolikus tem T2/32400



21241. * Kisszékely, erdés zlak és szarvas ete T2/34000



21242. ☒ Kisújszállás, város háza. Vasúti leve T2/3 2000



21243. ☒ 1942 Kisújszállás, Református templom T2 1800



21244. * Kisvárd, Csillag utca, Izraelita tem T2/330000



21245. ☒ 1922 Kisvárd, Vasútállomás, Görög T2/3 2800



21246. ☒ 1947 Kisvaszar, utca, templom, Han T2/3 1800



21247. ** Klastrompuszta, Magyar Turista Egy T11600



21248. ** * Klotildliget (Piliscsaba); - 4 db régi 6000



21249. ** * Klotildliget (Piliscsaba); - 4 db régi 4600



21250. ☒ Kocsér, iskola, Hősök szobra, római T2/3 2200



21251. ☒ Kóka, Római katolikus templom, községi T22000



21252. ☒ 1938 Kondoros, csárda. Pusztay István T2/31400



21253. ☒ 1932 Kóny, Hősök emlékmű T2/33600



21254. ☒ 1936 Kóspallag, látkép + MTE men T2/3 1600

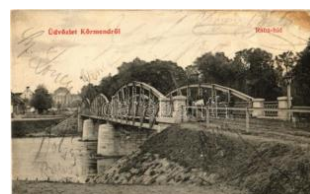

21255. ☒ 1907 Körömd, Rába híd (Rb) T3 T3 1600



21256. * 1929 Körömd, Város háza, Wilder M T3/41000



21257. ☒ 1908 Körömd, Batthyány tér, Grünba T3 1600

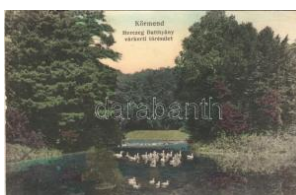

21258. ☒ 1916 Körömd, Herceg Batthyány várk T32200



21259. ** Körösladány, Szöllősi (Szöllősi) L T1/22000

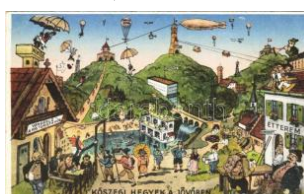

21260. ☒ 1931 Kőszeg, hegyek jövője, Vendé T28000



21261. ** Kőszeg, Cs. és kir. katonai alreális T1/22000



21262. ☒ 1911 Kőszeg, Szabó hegy, villa. Kiad T2 3200



21263. ** Kőszeg, Posztógyár. Róth Jenő kiad T22600



21264. * 1941 Kőszeg, Kílátótorony az Írott-kő te T21600



21265. ☒ 1932 Kőszeg nyugati gát T2 T2 1800



21266. ** 1911 Kőszeg, Róth Jenő könyv és pap T33000



21267. ☒ 1909 Kőszeg, Írott-kő (a Dunántúl leg T3 1000



21268. ☒ 1931 Kőszeg, látkép keletről. Róth T2/31000



21269. ** Kőszeg, Stájer házak. Róth Jenő k T2/31000



21270. * Kőszeg, 800 éves gesztenyefa a Király T41800



21271. ** Kőszeg, Frigyes főherceg laktanya. R T31400



21272. ☒ Kőszeg, Stájerházak. Róth Jenő kia T2/3 1000



21273. ☒ 1913 Kőszeg, Gyöngyös részlet a K T2/3 4200



21274. ☒ 1942 Kőszeg, Arany Strucc szálloda, é T22200



21275. ** Kőtelek, utca, Földművészövek T1/2 1000



21276. ☒ 1940 Kunágota, R eformátus templom, T4 1000



21277. ☒ Kunhegyes, Református templom. Ále T22200



21278. ** Kunszentmárton, Takarékpénztár, T2/32200



21279. ☒ 1935 Kunszentmiklós, Gimnázium, In T3 1000



21280. ☒ 1973 Kunszentmiklós, Római katolikus T2/34200



21281. ☒ 1912 Kurd (Tolna), Kurdi szőlők és gő T2 4000



21282. ☒ 1926 Lábod, Cs. és kir. ménes, arté T2/3 7000



21283. ☒ 1907 Lajosmizse, Vasútállomás, gőzm T34400



21284. ☒ 1913 Lakócsa, Római katolikus tem T2/3 5000



21285. ☒ Leányfalu, OTI (Országos Társadaló T2/3 1000

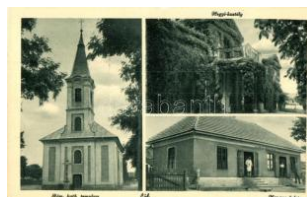

21286. ☒ 1943 Léh, Római katolikus templom, H T2000



21287. ** Lengyeltóti, Zichy kastély, Kovács d T22000



21288. * 1959 Lenti, Állami Általános iskola, F T2/31000



21289. ** Lepsény, Erzsébet szobor, Fő utca. T3 1000



21290. ☒ Letenye, Sándor László villa, Dr. Mart T2 2800



21291. ☒ 1947 Lillafüred, Palota szálló keleti o T2/31600



21292. * Lillafüred (Miskolc), Palota szálló a nag T31000



21293. ☒ 1930 Lillafüred (Miskolc), Tó részlet a T2/31000



21294. ☒ Mád (Zemplén), Pölgári kaszinó, bels T3/43000



21295. ☒ Madaras, Római katolikus templom, T2/3 1800

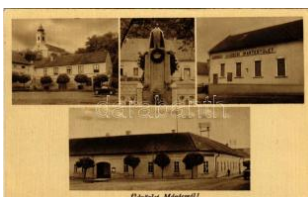

21296. * Mágocs, Ipartestület, templom, hősz T2/3 1800



21297. * Magyaróvár, Mosonmagyaróvár; M. ki T2 3400



21298. ☒ 1919 Magyaróvár, Mosonmagyaróvár T2/32400



21299. ☒ Mosonmagyaróvár, Magyaróvár; Föh T2/3 3800

Rengeteg érdekes tétel az egyéb gyűjtési területek anyagában!



21300. ** Maklár, községháza T2 T2 **2200**



21301. 1914 Makó, DMK E Deák otthon T2 T2 **2200**



21302. ** Makó, Kossuth szobor, Neológ zsina T36000



21303. 1921 Makó, Piac tér. hagyoma montázs T31000



21304. 1943 Makó, Szent István plébániatemplom T2 **4000**



21305. 1900 Makó, Kir. Járásbíróság. Juszt T2/3 **4400**



21306. 1922 Makó, Hollósy Kornélia színház T2/3 **2400**



21307. 1935 Mátyásfalva, Római katolikus templom T2/3 **2400**



21308. * Mátyásfalva, Római katolikus templom, utca T2/3 **4000**



21309. 1923 Mátyásfalva (Gödöllő), Vasútállomás T2 **2000**



21310. 1923 Mátyásfalva (Gödöllő), Vasútállomás T2/3 **3000**



21311. 1935 Mátyásfalva, Templom, N T2/3 **4400**



21312. 1905 Mátyásfalva (Gödöllő), kegytemplom T3/4 **1000**



21313. 1918 Mátyásfalva (Gödöllő), látkép (s T3) **1000**



21314. * 1947 Mátyásfalva (Siklós), Fájdalmas S T3 **1000**

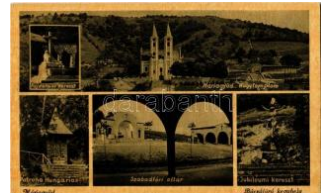

21315. 1947 Mátyásfalva (Siklós), Patrona Hungaria T2/3 **1400**



21316. 1906 Mátyásfalva (Siklós), kegytemplom T3 **3200**



21317. * 1906 Mátyásfalva, a Szent Bazil rend kegytemplom T3 **1000**



21318. 1925 Martonvásár, Állami elemi iskola T2/3 **2200**



21319. 1940 Mátészalka, Hősök tere T2/3 T2/3 **1000**



21320. ** Mátészalka - 10 db fotó képeslap (Sztan) **13000**



21321. 1921 Mátészalka, Horthy Miklós szanatórium (E) T2/3 **1000**



21322. * 1941 Mátészalka, Galya-átetető, Galya Nagysz **1000**



21323. 1938 Mátészalka, Hotel Kékes szálló. Kle **1000**



21324. * 1940 Mátészalka, Galya-átetető, Galya Nagysz T2/3 **1000**



21325. * 1939 Mátészalka, Kékes szálló (Rb) T2/3 T2/3 **1000**



21326. ** Mátészalka, Klára asszony a csodaforrás T1/2 **1600**



21327. * Mátraballa, Római katolikus templom T2/3 **1600**



21328. 1928 Mátrafüred (Gyöngyös), Vendéglő, étkező T2 **1400**



21329. 1929 Mátrafüred (Gyöngyös), Máriácska Ke T2 **1600**

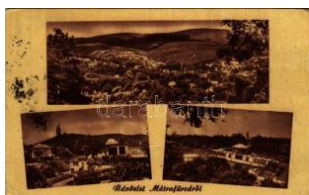

21330. 1930 Mátrafüred (Gyöngyös), részletek. Kép T3 **1000**



21331. 1929 Mátrafüred (Gyöngyös), Haná T2/3 **1000**



21332. * Mátrafüred (Gyöngyös), csoportkép. T2/3 1600



21333. ☒ Mátrafüred (Gyöngyös), Botfalvai Pá T2/3 3200



21334. ☒ 1938 Mátrafüred (Gyöngyös), Stran T2/3 1600



21335. ☒ 1935 Mátraháza (Gyöngyös), M. kir T2/3 1000



21336. ☒ 1940 Mátraháza (Gyöngyös), kilátás T2/3 1000



21337. ** ☒ Mátraháza (Gyöngyös), Napsugár 2400



21338. * 1937 Mátraháza (Gyöngyös), kilátás a T3 1000



21339. ** Mátraháza (Gyöngyös), Sportszálló T2/3 1000



21340. ☒ 1937 Mátravereb ély, Szentkúti kegy T2/3 1600



21341. * Medgyesegyháza, Fogyasztási szövet T4 4000



21342. ☒ 1925 Mezőcsát, K orona szálloda, Re T2/3 2000



21343. ☒ 1937 Mezőcsát, Községháza, Hősök s T2 2000



21344. ** Mezőcsát, Községháza, Hősök szob T2 2000



21345. ** Mezőcsát, Kir. J árasbírószá, Közsé T2/3 2000



21346. ** Mezőcsát, Piac tér, Református tem T2/3 2000



21347. ☒ Mezőcsát, Római katolikus templom T2/3 1800



21348. ☒ Mezőgyán, Jegyzői lak, villa (EK) T2 T2/3 2400



21349. ☒ 1940 Mezőkövesd, Kir. Járásbírószá, T2 1600



21350. ☒ Mezőkövesd, Szent László Konviktus T2/3 1600



21351. ☒ 1938 Mezőkövesd, zárdaiskola, róm T2/3 1000



21352. ** Mezőkövesd, Matyóföld; "Szívesen I T2 2000



21353. * Mezőszentgyörgy, községháza T2 T2 4200



21354. ☒ Mezőtárkány, Tó és Illés János gőz T2/3 3200



21355. ** Mezőtúr, hetivásár, piac, Antal Józ T1/2 2400



21356. ☒ 1909 Mezőtúr, látkép, templom. Kia T2/3 1800



21357. ☒ Mihályfa (Zala), Római katolikus templom T3 2000



21358. ** Mihályháza, Földművelésügyi T2 1800



21359. ** Mikófalva, "Az utolsó vacsora" Pas T2/3 4200



21360. ** Mikófalva, Passiójátékok Mikófalv T2/3 4200



21361. ** Mikófalva, Passiójátékok Mikófalv T2/3 4200



21362. * Mikófalva, "Jézus keresztrefeszítése T2/3 4200



21363. ☒ Mikófalva, "Jézus Pilátus előtt" Pass T2/3 4200

Havi két gyorsárverésünkre folyamatosan várjuk a beadásokat!



21364. ☒ Mindszent, Szent János szobor, P T2/3 1800



21365. ☒ 1907 Miskolc, Urak utca, Szinvapar T2/3 2600



21366. ** Miskolc, Hámori Ferenczi Károly kia T1 3000



21367. ** Miskolc, Osztrák-magyar bank T1 T1 2600



21368. ☒ 1897 (Vorläufer!) Miskolc, Városi bé T2/34000



21369. ☒ 1899 (Vorläufer) Miskolc, Széchenyi u T23000



21370. ** Miskolc, Marosán lak tulajjal, kerti t T2/3 4600



21371. * Miskolc, Szentlélek-i rét a Bükkben, kirá T21800



21372. ** Miskolc, Villane gyed T1 T1 1600



21373. ☒ 1909 Miskolc, Avas. Fodor Zoltán kiad T22400



21374. ** Miskolc, Első Magyar Általános Bizto T23800



21375. ** Miskolc, Grand Hotel Kávéház, Luká T12400



21376. ** Miskolc, Református Deszka templom T 2200



21377. ☒ Miskolc, Szemere utca, templom, Já T2/3 2600



21378. ** Miskolc, Velencei Miskolcon (Szinv T1/23200



21379. ** Miskolc, Széchenyi utca, Schweitzer T23800



21380. ☒ 1928 Miskolc, Tüzérlaktanya, villam T3/4 1000



21381. ☒ 1932 Miskolc, leporellólap, belül: vas T2/32000



21382. ☒ Miskolc, Borsod-Miskolci-Gőzmalom Ré T36500



21383. ** Miskolc, Hámori tó. Özv. Földváry M T21400



21384. ☒ 1902 Miskolc, Városház tér. Verő J. T2/3 2800



21385. ** Miskolc, Szemere Bertalan szobra T2/3 2000



21386. ** Miskolc, Széchenyi utca, Fábíán Jó T2/31600



21387. ☒ 1934 Miskolc, Deák tér, Erdészeti pa T2/32000



21388. ☒ Miskolc, Erzsébet tér, Kossuth szob T2/3 1400



21389. ☒ 1943 Miskolc, Erzsébet tér, Kossuth T2/31400



21390. * 1900 Miskolc, Általános látkép, zsinagó T43200



21391. ☒ 1903 Miskolc, a Hámori-tó, csónak. Ló T3 3200



21392. ** Miskolc, villamos, gyógyszertár, pati T2 1600



21393. ☒ 1913 Miskolc, Grand Hotel Kepes s T2/3 2600



21394. ** Miskolctapolca, Görömbölytapolca T2/31200



21395. ☒ Miskolctapolca, Görömbölytapolca, Mi T2/3900



21396. Miskolctapolca, Göörmbölytapolca T2/3 **1200**



21397. 1950 Miskolctapo lca, Göörmbölytapolc T2/3 **1000**



21398. 1947 Miskolctapo lca, Göörmbölytapolc T2/3 **1400**



21399. 1931 Mohács, MF TR Hajóállomás, kikő T2/400



21400. Mohács, Fogada lmi templom s: Ark T2/3 **1000**



21401. * Mohács, Király út, Szmerkács E. és T2/3 **1600**



21402. * 1910 Monok, Róm ai katolikus templom T2/3 **2400**



21403. ** Monor, Kossuth Lajos utca, MÁVA T1/2 **1000**



21404. * 1938 Monor, Templom tér, Hengerm T2/3 **2000**



21405. ** Mónosbél, Szab ó kúria T2 T2 **1800**



21406. ** Mór, Hősök szobra T2 T2 **1400**



21407. 1900 Mosdós (Somogy), Pallavicini ka T2 **3600**



21408. 1920 Moson (Mosonmagyaróvár), F T2/3 **2400**



21409. ** Mosonszentmiklós, Római katolikus T2 **1200**



21410. Nágocs, Római katolikus templom, O T2 **3600**



21411. 1938 Nagycenk, Gróf Széchenyi kast T2 **2400**



21412. * Nagyigmánd, tó, G azdakör, Hősök szob T3/400



21413. 1938 Nagyigmánd, Hősök szobra, em T2 **1400**



21414. 1943 Nagykanizsa, Irredenta szobor T3 **1600**



21415. 1933 Nagykanizsa, Tüzérlaktanya (E T2) **1400**



21416. 1908 Nagykanizsa, Csengery út T2 T2 **3200**



21417. ** Nagykanizsa, F erencdielek templom T2 **1600**



21418. 1940 Nagykanizsa, törvényház, Sze T2/3 **1000**



21419. 1930 Nagykanizsa, Csengeri utca. H T2 **1200**



21420. * Nagykanizsa, Fő utca, Takarékpénztá T3 **1200**



21421. 1916 Nagykanizsa, Csengeri utca, Ba T3 **1200**



21422. 1917 Nagykanizsa, Fő tér a felső tem T2 **3400**



21423. 1909 Nagykáta, v asútállomás (EK) T2 **3400**



21424. Nagykáta, Hősök szobra, római katoli T2 **1600**



21425. * Nagykáta, Római katolikus templom T2/3 **1200**



21426. Nagykőrös, uborkás litho művészlap T2/3 **4000**



21427. 1924 Nagykőrös, Templom tér. Bazsó T2 **2000**

Weboldalunkon a zárás pillanatáig licitálhat és követheti tételei állását!



21428. ✉ 1925 Nagykőrös, Postapalota, üzl T2/3 1000



21429. ✉ 1948 Nagymágocs, Károlyi kastély (T2/3 1600



21430. ✉ 1899 Nagymaros, Visegrád, vár, Duna T31200



21431. ✉ 1910 Nagyoroszi, plébánia. Art Noveu T22600



21432. ✱ Nagyoroszi, látkép, Római katolikus te T23200



21433. ✱✱ Nagyszokoly, Evangélikus templom T2/3400



21434. ✱✱ Nagytálya, népi iskola. Baross nyomd T21400



21435. ✉ Nagytevel, Római katolikus templom, T3 1200



21436. ✱✱ ~1973 Nemti, utca, Hősök szobra. K T1 1000



21437. ✱ Noszvaj, K.Sz.K.B. .I. üdülő (De La Mott T1/2800



21438. ✱✱ Nyergesújfalu, Községháza, autóm T1/2 2000



21439. ✉ 1917 Nyíracsad, Viola szőlő (EK) T2 T2/34200



21440. ✉ Nyírbátor, utca, Takarékpénztár palo T2/31600



21441. ✉ 1939 Nyíregyháza, látkép, Városház T2/31000



21442. ✉ Nyíregyháza, Városháza, Feuer Mik T2/3 1600



21443. ✱✱ Nyíregyháza, Nyírvíz szabályozó t T2/3 1600



21444. ✉ 1929 Nyíregyháza, Nyírvízpalota T2 T2 1800



21445. ✉ 1928 Nyíregyháza, Nemzeti Bank pal T2 2200



21446. ✱ Nyúl, Római katolikus templom és isko T31400



21447. ✉ 1909 Ócsa, Református templom Zsig T31000



21448. ✉ Ókigyós, Szabadkigyós; Wenckheim T2/32600

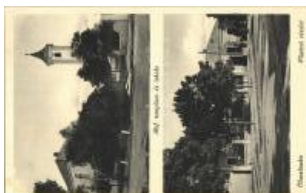

21449. ✉ 1939 Olaszliszka, Református templom T2 1800



21450. ✱✱ Ómassa (Bükk hegységben), Jávork T21800



21451. ✱✱ Ópusztaszer, Pópusztaszer; Árpád szo T31800



21452. ✱✱ Oroszháza, ágostai evangélikus tem T1/22000



21453. ✉ 1911 Oroszháza, Alföld szálloda, Róm T2/33600



21454. ✱✱ Oroszháza, Alföld szálloda, Wigner G T14000



21455. ✉ 1947 Oroszháza, Kereszt a gazdaság T2/3 3200



21456. ✉ 1939 Oroszháza, Római katolikus templ T3 1000



21457. ✉ Oroszháza, Polgári iskola, Hősök szo T2/31400



21458. ✱ 1911 Oroszháza, Erzsébet királyné ut T2/3 4000



21459. ✱✱ Oroszháza, Hősök szobra, emlékmű T1/22200



21460. ** Orosháza, Komlósi út, zsinagóga T1/27000



21461. 1939 Ózd, Vasgyári látkép, Római kat T2 2400



21462. 1934 Ózd, Gyártelep, Kisamerika, m T2/3 3400



21463. 1937 Ózd, Munkásolvassóegylet és szí T4 1000



21464. 1939 Ózd, Római katolikus templom. T2 1000



21465. * 1937 Ózd, látkép, háttérben a vas- és T2 1000

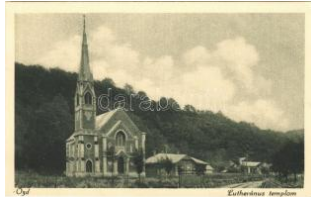

21466. 1928 Ózd, Lutheránus (evangélikus) t T2 1400



21467. ** Ózd, Rimamurány-Salgótarjáni Va T1/2 2400



21468. * 1935 Ócsöd, Hősök szobra, emlékmű T2 3800



21469. 1935 Órkénytábor (Táborfalva), Fő út, bar T2/3 2200

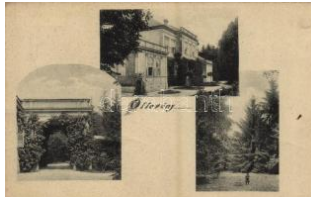

21470. 1913 Öttevény, Földvály kastély T2 T2 6000



21471. 1913 Órhalom, Római katolikus templom T2/3 2000



21472. 1928 Pálháza, lánckő a Kiskánya mag T32600



21473. 1935 Pálosszentkút, Szentkút; Kolostor, tem T2 400



21474. ** Pánd, Baranyi István gőzmalom (E T2)33800

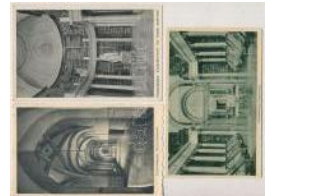

21475. ** Pannonhalm, Gyórszentmárton; - 3 3600



21476. * 1936 Pannonhalm, Gyórszentmárton T2/3 2400



21477. 1936 Pannonhalm, Gyórszentmárton T2/3 1600



21478. ** Pannonhalm, Gyórszentmárton; T2/3 4200



21479. * 1928 Pannonhalm, Gyórszentmárton T2/3 4200



21480. ** Pannonhalm, Gyórszentmárton; Ap T34200



21481. 1935 Pannonhalm, Gyórszentmárton; B T2/3 4200

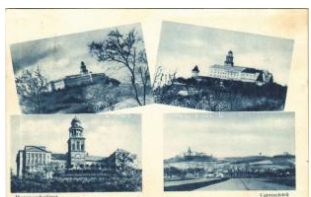

21482. * 1939 Pannonhalm, Gyórszentmárton T2/3 1000



21483. 1949 Pápa, strand, fürdőzők (EK) T T2/3 2000

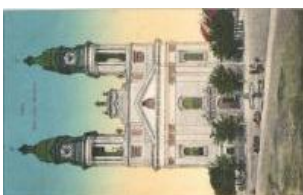

21484. 1920 Pápa, Római katolikus templom T2 2400



21485. ** Pápa, Lásbásház, Pápai szálloda é T1/21000



21486. 1945 Parád - 5 db régi képeklap / 5 pre-1945 1200



21487. ** Parádfürdő, üveggyár T1 T1 2400



21488. 1927 Parászsávár, Sasváry kastély (K T2)1800



21489. ** Parádfürdő, Kávéház terasz T2 T2 2000



21490. * Parád, Parádi Üveggyár, üvegfűvés T2 T2 2600



21491. 1935 Parád, Úttörő üdülő, strandröplabda T2/3 1000

Megnyílt megújult webshopunk! Folyamatosan bővülő kínálat!



21492. ☒ Parád, Szanatórium étterme, belső T2/31000



21493. ☒ 1927 Parád-fürdő, Juliette lak udvara T21000



21494. ✱✱ Parád, Üvegyár T2/3 T2/3 3000



21495. ☒ 1925 Parád-fürdő, Ybl szálloda, gyógy T21000



21496. ☒ 1903 Parád-gyógyfürdő, Ybl szálló. T2/3 3200



21497. ☒ 1917 Parád-fürdő, Lugos tó, lovasko T2/31000



21498. ✱ 1942 Parád-fürdő, Dr. Pauncz Pensio T21000



21499. ☒ 1911 Pásztó, Gróf Almássy kastély r T2/33200



21500. ✱✱ Pásztó, vasútállomás, Római katolik T12000



21501. ☒ 1918 Pécel, Kelecsényi kastély. Vas T2/33000



21502. ☒ 1926 Pécs, vártemplom T2 T2 1000



21503. ☒ 1926 Pécs, Tettyei kirándulási hely T2/3 1600



21504. ✱ Pécs, Székesegyház T2 T2 100



21505. ☒ 1905 Pécs, Villásor. Blancz József kia T22600



21506. ☒ 1897 (Vorläufer) Pécs, Fünfkirchen T2/312000



21507. ✱✱ Pécs, Balokányi park, Jankovics Sza T22200



21508. ☒ 1918 Pécs, M. kir. posta és táviró T2 2800



21509. ☒ 1916 Pécs, Indház, vasútállomás, 4-e T23400



21510. ✱✱ Pécs, az újhegyi DGT (Dunagőzhajó T1 2800



21511. ☒ 1905 Pécs, zárda. Fischer Ferenc kiad T43200



21512. ☒ 1914 Pécs, Littke Lőrinc pezsgőgyára T3 5000



21513. ✱ Pécs, Széchenyi tér, piac, Takarékpén T22200



21514. ✱ Pécs, színház. Öz v. Tausz Vilmosné k T2 1400



21515. ✱ Pécs, Mecsek, Turista és menedékház T21800



21516. ☒ 1942 Pécs, Eggyetemi belgyógyászati T2 1400



21517. ☒ 1910 Pécs, Irgalmasok temploma, Mar T2 2400



21518. ✱ Pécs, Mór utca, Balog György "Gambor T3 7000



21519. ☒ 1921 Pécs, Majláth tér, piac, zsinagóg T32000



21520. ☒ 1907 Pécs, Vártemplom, Székesegyház T2/31000



21521. ✱ 1907 Pécs, Szabolcsbánya telep (Me T2/35000



21522. ✱ 1929 Pécs, Felső Női Ipariskola végze T34200



21523. ✱ 1902 Pécs, Pálya udvar, vasútállomás T43200



21524. * 1931 Pécs, Idris baba kútja a Rókus T2/33000



21525. 1899 Pécs, Szék esegyház. Günsberg T31000



21526. * Pécs, Zsolnay ma uzózeum (Rb) T3 T3 2600



21527. 1934 Pécs, Jézus Társasági Pius Ko T2/31000



21528. 1934 Pécs, Szent Ferenc-rendi zárda T2 1000



21529. 1911 Pécs, Majláth tér, Kossuth szo T2/34000



21530. ** Pest megye i hegycsúcsok - 4 db ré 4400



21531. 1917 Péteri (Pest), Földváry kastély T2/33200



21532. * Pettend (Kápolnásnység), Luczenbache T3500



21533. ** Pétfürdő, uszoda, fürdőzők. Kiadja H T21600



21534. * Pilis, Ágostai evangélikus püspöki lak T2/33400



21535. ** * Piliscsaba - 27 db régi képeslap / 12000



21536. 1915 Piliscsaba, Klotild liget + "ESZTERGOM T2800



21537. 1915 Piliscsaba, északi tábor (EK) T2/3 T2/3 1000



21538. * Piliscsaba, Tábori kávéház "Mindenki s T2/33000



21539. 1915 Piliscsaba, József főherceg kápolnája T2 2200



21540. 1913 Piliscsaba, "Jojo" a tábor hűlé T2/36000



21541. 1913 Piliscsaba, Tábori sütés, katonatisztek T23200



21542. 1909 Piliscsaba, Jojo a tábor bolond T2/33400



21543. 1911 Piliscsaba, Tábori vasútállomás T2 2800



21544. 1913 Piliscsaba, Országút (kis szakadás / s T3 2000



21545. 1913 Pilisszántó, Lithvay ház (későbbi felad T22400



21546. 1913 Pilisszentlászló, Turista vendéglő. Koh T2 1600



21547. 1940 Pilisvörösvár, látkép, strand, tó T2/3 12000



21548. 1940 Pilisvörösvár, Római katolikus te T3 1400



21549. 1941 Polgár, Hősök szobra, emlékmű T2/31600



21550. 1913 Póstelek (Békéscsaba), Széchenyi-W T2/3800



21551. 1915 Pomáz, Margitliget, Lourdes-i T2/3 2400



21552. 1902 Pomáz, Margitliget. Divald Kár T2/32800



21553. 1918 Pomáz, Margitliget. Tóth Pál k T2/3 3600



21554. * 1947 Pomáz, Margitliget, a Szociális T2/3 2400



21555. ** Pomáz, Margitliget felé, Ottokár had T2 1600

Lindner és Kobra termékek teljes választékban megrendelhetők irodánkban vagy



21556. * 1899 (Vorläufer) Pomáz (Pest), Marg T3/4800



21557. ☒ Pomáz-Margitliget, Art Nouveau moza T2 1800



21558. ☒ 1929 Puzstamagyarórd, Tömpe József T3/46000



21559. * Putnok, Fő tér, Putnoki Hitelbank R.T., T2 3200



21560. ☒ 1942 Putnok, Halastó, Római katolikus T2/3 1000



21561. ☒ 1940 Putnok, Gróf Serényi Béla szobr T3 1000



21562. ☒ 1940 Putnok, M. kir. Gazdasági Felső T2/31000

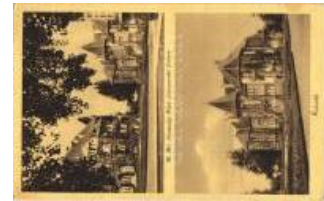

21563. * 1942 Putnok, M. kir. Gazdasági Felső L T31000



21564. ** Püspökhatvan, látkép, lovaskocsi. F T4 2400

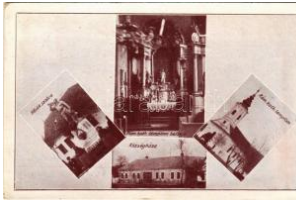

21565. ☒ 1934 Püspökhatvan, község háza, Hős T21600



21566. ☒ 1916 Püspökládány, Római katolikus T2 1800

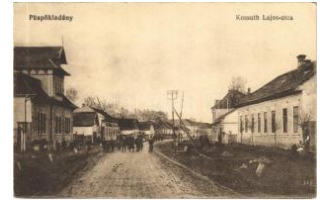

21567. ** Püspökládány, Kossuth Lajos utca T2/32400



21568. * Rábacsanak, Fő utca, Kiadja Horváth I T3 3200



21569. ☒ 1902 Rábacsanak, Fő tér, Grácz T2/37000



21570. ☒ 1904 Ráckeve, Szilágyi Lajos lak, vi T2/3 5500



21571. ☒ 1928 Rátót, Széll kastély (ázott sarok) T33200



21572. ☒ Recsk, Nagy-kő T2 T2 1000



21573. ☒ 1906 Répceszemere, Répcze-Szem T2/3 5000



21574. ☒ 1941 Rétság, látkép, adóhivatal, pén T2/32000



21575. ** Rezi, Vak Illés és Kókés Pista betyárok T800



21576. * Romhány, Laszkáry és Prónay kasté T2/3 2200



21577. ** Rudabánya, Község háza, Hangya S T23000



21578. ** Rudabánya, Evangélikus templom, R T3000



21579. ☒ 1943 Rum, Gróf Széchenyi kastély, Hó T31200



21580. * 1939 Sajószentpéter, Turulmadár, Vá T2/32000



21581. ☒ Salgótarján, katonai laktanya, Wei T2/3 1600



21582. ☒ 1939 Salgótarján, Villator, református T21400



21583. ☒ 1922 Salgótarján, Fő utca, Friedler T2/3 2600



21584. ☒ 1937 Salgótarján, Szent Ferenc ren T2/3 1600



21585. * 1909 Salgótarján, Fásor. Friedrich G T2/35500



21586. ☒ 1931 Salgótarján, Horthy Miklós lak T2/3 1200



21587. * Sály, Latori vízfő és várom, Tarizsa T2/3 2000



21588. ** Sarkad, Református templom, polgá T1 2000



21589. 1920 Sárosd, Kőzségháza, utca (EK T2/32400



21590. 1913 Sárosd, Gróf Esterházy László k T2 3800



21591. ** Sárosd, Eszterházy kastély. Képzőműv T800



21592. ** Sárospatak, Angol Intézet T1 1400



21593. 1925 Sárospatak, Új vashíd. Fischer L T31000



21594. ** Sárospatak, Rákóczi vár vörös tor T2/3 1000



21595. 1912 Sárospatak, Református kollég T2/32400



21596. * Sárvár, katonák. Dorsan Fotó, photo T2 T22000



21597. * Sásd. Művészeti Alkotások (ragasztönyom T800



21598. * Sátoraljaújhely, va sútállomás. Vasúti le T23000



21599. * Sátoraljaújhely, Rákóczi utca, Gyarm T1/24200



21600. 1915 Sátoraljaújhely, M. kir. dohánygy T1/2 4400



21601. ** Sátoraljaújhely, Kossuth Lajos lakóh T23600



21602. 1939 Sátoraljaújhely, dohánygyár T2 T2 3400



21603. 1899 Sátoraljaújhely, Kazinczy utca, V T24400



21604. 1938 Sátoraljaújhely, Magyar Kálvár T2/3 1600



21605. 1934 Sátoraljaújhely, Turistaház a kilát T32800



21606. 1912 Sátoraljaújhely, Törvényszéki pa T22200



21607. * 1931 Sátoraljaújhely, Fő utca, bazár T2/3 2200



21608. ** Sátoraljaújhely, Korona utca, Váro T2/32600



21609. 1929 Sátoraljaújhely, Trianoni határ a Rony T2 2200



21610. 1929 Sátoraljaújhely, Törvényszéki pa T2 1400

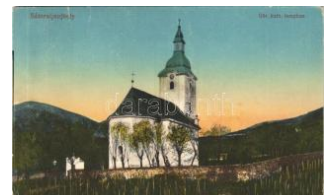

21611. * 1917 Sátoraljaújhely, Görögkatolikus T2/32400

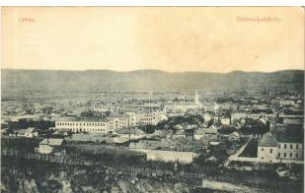

21612. ** Sátoraljaújhely, látkép. Vajda és E T2/32400



21613. ** Sátoraljaújhely, Kazinczy utca. Vasú T32400



21614. 1928 Sátoraljaújhely, Református tem T4 2400



21615. 1916 Sátoraljaújhely, látkép. Vasúti T2/3 2400



21616. ** Sátoraljaújhely, Római katolikus fő T2/32400



21617. * Sátoraljaújhely, Pénzügyigazgatóság, T42400

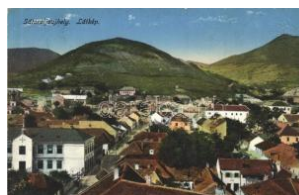

21618. 1915 Sátoraljaújhely, látkép (EK) T2 T2/3 2400



21619. * Siklós, Pécsi utca, Takarékpénztár, vá T22200

Kérjük telefonos és írásbeli ajánlatait időben adja le!



21620. ** Siklós, utcakép, vár, Ferences re T1/22200



21621. Sikonda-gyógyfürdő, Nagyszálló T2 1000



21622. ** Simontornya, látkép, vár. Gottlieb Sá T22800



21623. ** Simontornya, látkép, Római katoliku T2 2000



21624. 1939 Siófok, Siócsatorna, csónakok, T21800



21625. 1939 Siófok, Rózsalisiget, Kaszinó, Par T21000



21626. 1937 Siófok, étterem, belső + "Az 1 T2/3 1000



21627. ** Siófok, A falu fő kútja, üzletek. Ellinge T24000



21628. Siófok, kabinok és csónakok a fürdőb T2 2000



21629. * 1902 Siófok, Sió és Hullám szálloda (E T4 1000



21630. * 1926 Siófok, strandfürdő T2 T2 1600



21631. 1917 Siófok, fürdőház, strand, fürdő T2/33000



21632. 1900 Siófok, Hullám és Sió szálloda T2/32400



21633. Sirok, Hangya foyasztási szövetkezet T21600



21634. * 1943 Sirok, Bíró p enzió T2 T2 1800



21635. 1928 Solt, Reform átus templom, híd T2 T22400



21636. 1911 Solymár, látkép. Valasek Sándó T32400



21637. ** Somogyuszob, Római katolikus tem T2/3 1600



21638. ** Sopron - 6 db REGI városképes lap 3000



21639. 1905 Sopron, Oedenburg; Brennber T3/48000



21640. 1919 Sopron, Városház tér (EK) T2 T2/3 2400

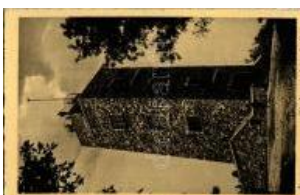

21641. 1943 Sopron, Károlymagaslat T2 T2 1600



21642. * 1942 Sopron, Lővér szálloda (EK) T2 T2/31000



21643. * 1902 Sopron, Pannónia szálloda és M T2/3000



21644. 1940 Sopron, Lővér fürdő, fürdőzők, T2/3 1600



21645. 1932 Sopron, M. kir. bánya és erdőmé T33000



21646. * 1944 Sopron, Sörgyár. Foto Diebold T2/3 3600



21647. 1931 Sopron, Szentlélek templom f T2/3 2600



21648. 1902 Sopron, Széchenyi tér, villamos T3 2600



21649. * Sopron, Felsőbb I. eányiskola (Rb) T2 T2/32000



21650. ** Sopron, Oedenburg; Szentháromsá T2/37000



21651. ** Sopron, Ferenc József tér, Szenton T2/3 1000



21652. * 1938 Sopron, Lóvér szállók T2 T2 1000



21653. ** Sopron, Tűztorony, Lobenstein Har T2/3 1000



21654. * Sopron, Várkerület, Várostorony, pi T2/3 1200



21655. * Sopron, Városi múzeum, régi sopron T2/3 4200



21656. * 1916 Sopron, Várkerület, Blum Náthán T3 2400



21657. * 1935 Sopron, Storno ház, Kálmár Zo T2/3 2800



21658. * 1914 Sopron, Várkerület, utca, üzlete T2 5500



21659. * 1901 Sopron, Do monkos templom e T2/3 3600



21660. * 1899 Sopron, Színház, L. F. Kummer T3 4000



21661. * 1911 Sopron, Várkerület, Dürböck üz T3 4000



21662. * 1913 Sopron, Várkerület, Fischer E T3/4 2400



21663. * 1916 Sopron, Deák tér, Piri Dániel k T2/3 3600



21664. ** Sopron, Deák tér, Evangélikus teol T2/3 1000



21665. ** Súlysáp, Sótérkastély, Képzőművész T1800



21666. * 1899 Sümeg, vár, Kisfaludy Sándor sz T3 3600



21667. * 1899 Sümeg, vár, Püspöki kastély, H T2/3 3600

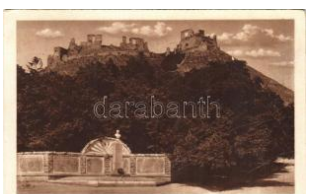

21668. * 1949 Sümeg, vár és Kisfaludy Sánd T2/3 1000



21669. * 1899 Sümeg, Kosuth Lajos utca, ká T2/3 3600



21670. ** Sümeg, Sümegi specialitás, szam T2/3 1200

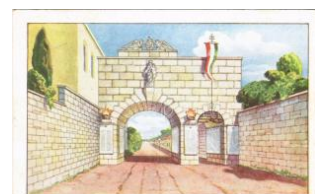

21671. ** Sümeg, Kegyhely, a magyar hősök T2/3 3600



21672. * 1918 Szabadszálás, udvar részlet é T2/3 2400



21673. * 1910 Szabadszálás, Bajcsy-Zsilinszk T2 1800



21674. * Szalkszentmárton, Református temp T2/3 1800



21675. ** Szabolcs (Borsod), Református tem T2 3000



21676. ** Szántód, Balatonszántód; - 4 db rég 2600



21677. ** Szarvas, Hősök szobra, városház. M T2 2000



21678. * 1922 Szarvas, Kosuth Lajos utca, is T2/3 2400



21679. * 1927 Szarvas, látkép, üzlet. Özv. M T2/3 2400

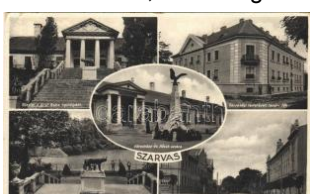

21680. * Szarvas, Gróf Bozza kastély, Gazda T2/3 1600

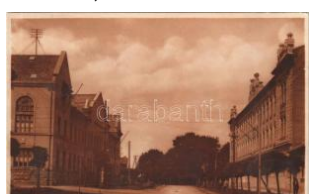

21681. * 1938 Szarvas, Gimnázium és Gazd T2/3 1000



21682. * 1925 Szarvaskő, vár T2 T2 1400



21683. * 1934 Szarvaskő, várrom, vasúti sín T2/3 1000

Az árverési tételek színes képekkel a darabanth.com oldalon!



21684. * Szarvaskő (felső) sírűlés / surface da T3900



21685. * 1922 Szarvaskő, község látképe tem T2/31000



21686. * 1937 Szatymaz, V asútállomás, Strand, T34000



21687. * 1909 Szécsény, N agyszécsény (Nóg T2/3 1800



21688. 1904 Szécsény, N agyszécsény (Nóg T2/3 3800



21689. Szécsény, Donne r Kálmán gőztégla T2/34000



21690. * Szeged, Klinikák T2 T2 1400



21691. ** Szeged, Híd utc a, villamos, Első S T2/3 3000



21692. 1914 Szeged, Da nkó Pista szobor T2 T2200



21693. 1917 Szeged, Ta karéktár utca T2 T2 2400



21694. ** Szeged, Közúti hídfő, villamos. Gr T2/32600



21695. 1900 Szeged, Kö zúti híd T2/3 T2/3 1000



21696. ** Szeged, rakpar t, uszályok, vagono T1/22000



21697. Szeged, zsinagóg a / synagogue (EK T2/3 1600



21698. 1920 Szeged, zs inagóga (szakadás / T3 1000



21699. 1919 Szeged, zs inagóga. Vasúti Le T2/3 1000



21700. ** Szeged, Tisza h íd felső része. Sch T2/3 1000



21701. Szeged, Fogadal mi templom. lepore T2/31000



21702. Szeged, Széchen yi szobor, M. kir. főp T3 1000



21703. 1941 Szeged, Fo gadalmi templom (T2/3 1000



21704. Szeged, Fo gadalmi templom m T2/31000

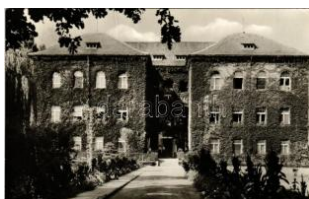

21705. Szeged, Újszege di védőnőképző. Kép T31000



21706. 1932 Szeged, Ká rász utca (EK) T2/3 T2/31000



21707. Szeged, Kla uzál tér, gyógyszer T2/31200



21708. 1952 Szeged (EK) T2/3 T2/3 1400



21709. Szeged, Kultúrpa lota T2 T2 1600



21710. 1935 Szeged, Fo gadalmi templom, T2/3 1000



21711. 1900 Szeged, Ál ami felsőbb leányisk T4 3200



21712. 1915 Szeged, Bá stya utca (EK) T2/3 T2/31000



21713. Szeghalom, Bere ttyó híd + "Gyoma P T2 1600



21714. Szeghalom, Kára sz kastély (fa) T3 T3 1000



21715. Szegvár, árvaház , piacos bódé T2/3 T2/3 3600



21716. ** Székesfehérvár, Prohászka Ottokár emlékterem, 200



21717. * Székesfehérvár, strand - 2 db régi képek 1000



21718. Székesfehérvár, utca. Kézfestés 3000



21719. Székesfehérvár, Püspöki palota. Bara T21200



21720. Székesfehérvár, Vörösmarty s T2/3 1600



21721. Székesfehérvár, Nádor utca, T2/3 3200



21722. Székesfehérvár, volt 17-es honvédek T2 2600



21723. Székesfehérvár, Vasútállomás T22200



21724. Székesfehérvár, Károly király tér T23400



21725. Székesfehérvár, Vörösmarty szobor (E T3 1000



21726. Székesfehérvár, Prohászka temető T3 1000

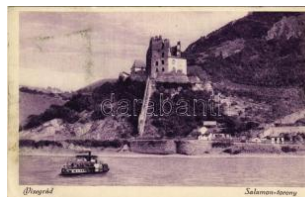

21727. Székesfehérvár, Szent Imre köz T2/31400



21728. Székesfehérvár, Városháza környéke T2/31400

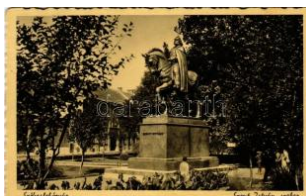

21729. Székesfehérvár, Szent István szobor T2 1000



21730. Székesfehérvár, Színház, Stig T2/3 1000



21731. Székesfehérvár, Nádor utca, üzlet T4 1000



21732. Székesfehérvár, Bory vár (EK) T2/3 1000



21733. Székesfehérvár, utca, Szent István tér T2 1000



21734. Székesfehérvár, Püspöki palota T3 1000



21735. Székesfehérvár, Vörösmarty szobor. T2 1200



21736. Székesfehérvár, Szent István szobor T2/31200



21737. Székesfehérvár, Prohászka püspök s T2 1200



21738. Székesfehérvár, strand (EK) T2/3 1400



21739. Székesfehérvár, Országzászló, s T21400



21740. Székesfehérvár, Erzsébet liget T2/33200



21741. Székesfehérvár, Nádor utca, te T2/33200



21742. Szekszárd, M. kir. országos sely T22400

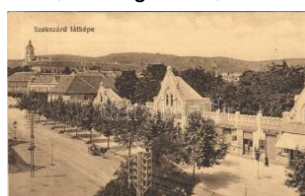

21743. Szekszárd, Kaszinó bazár, Szűz S T2/3 3400



21744. Szekszárd, Postahatár, M. kir. post T2 2400



21745. Szekszárd, Hitelbank palotája, T2/3 1000



21746. Szekszárd, Horthy és Miklós kórház (E T2/3 1400



21747. Szekszárd, Római katolikus iskola T2/33000

Weboldalunkon a zárás pillanatáig licitálhat és követheti tételei állását!



21748. * Szendrőlád, látkép, Református tem T2/3000



21749. ** Szendrő, palatka részlet. Özv. Gol T2 2400



21750. 1911 Szendrő, Leányfalu gőzüzem T22600



21751. ** Szendrő, Sz. anatórium, üdülő. Kia T23200



21752. * 1899 Szendrő, Szent-Endre; Dun T2/3 3000



21753. * 1899 Szendrő, Szent-Endre; Kere T2/32000



21754. ** Szendrő, látkép T2 T2 2400



21755. 1927 Szendrő, hajóállomás, gőzh T2/33400



21756. ** Szentes, Külteleki szélmalom / win T2/3 2000

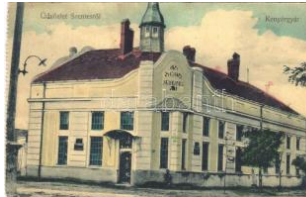

21757. 1915 Szentes, Első Szentesi Kenyér T2/3 3000



21758. 1915 Szentes, Kossuth tér, villanyoszlop, T2/3 1400



21759. 1915 Szentes, Szentgotthárd, V. amőrségi laktanya, k T22000



21760. 1915 Szentes, Szentkirály (Szombathely), Festetich k T3 7000



21761. * Szentlőrinc (Baranya), Gusztávműve T2/32000



21762. ** Széplhalom (Sátraljaújhegy), Kazinc T24200



21763. * 1959 Szerencs, cukorgyár. Emlék a cu T31200



21764. * Szerencs, cukorgyár. photo (vágott / c T4 1800



21765. 1913 Szerencs, Rákóczi várkastély T2 T2 1000



21766. ** Szerencs, cukorgyár. photo (vágott T4 4000



21767. ** Szerencs, cukorgyár. photo (EB) T3 T3 5000



21768. 1917 Szigetmonostor, Monostor-Sziget; H T2/32000



21769. * Szigetszentmiklós, községháza, utca T2/31400



21770. 1917 Szigetvár, B. áró Biedermann Rez T23600



21771. 1912 Szigetvár, I. átkép. Kozáry Ede k T4 2400

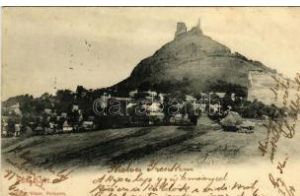

21772. 1901 Szigliget, látkép, vár. Schmidt T2/32400



21773. ** Szihalom, Kálvária, látkép T1/2 T1/2 2200



21774. 1941 Szikszó, a 400 éves templom b T2/31000



21775. 1912 Szikszó, részlete k. Stamberger Vilém T2/31000



21776. * Szilvásvárad, Római katolikus templom T2 4800



21777. ** Szilvásvárad, SZOT üdülő (Pallaviciny T800

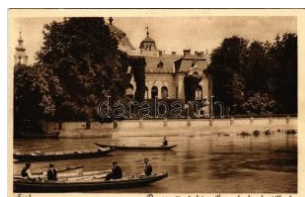

21778. ** Szob, Dunaparti részlet a Luczenbac T22000



21779. 2000 Szob, templom, vasútállomás - m T2800



21780. ** Szob, Vasútállomás, Ipoly a vasú T2/31400

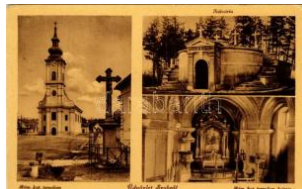

21781. ** Szob, Római katolikus templom, be T2/31000



21782. * Szolnok, vasútállomás, vonatok (kop T2/3 1600



21783. * Szolnok, vasútállomás (Rb) T3 T3 1400



21784. ** Szolnok, Vasútállomás (EK) T2/3 T2/3 3000



21785. Szolnok, 1912 Szolnok, Vasúti fasor, lovaskoc T2/32800



21786. ** Szolnok, Tisza híd, park. Bánó Ernő T21800



21787. ** Szolnok, városház, Szécsi és Sohr T1/2 2600



21788. Szolnok, 1914 Szolnok, Szabadság tér T2 T2 2400



21789. Szolnok, 1915 Szolnok, Újváros, Tisza-part + T2/31000



21790. Szolnok, 1900 Szolnok, Református templom. T2/3 4000



21791. Szolnok, népviseletes folklór leporeltes T2/3 1000



21792. Szolnok, folklór népviseletes leporellő T3 1000



21793. Szolnok, katolikus templom belső. Ar T2/34000



21794. Szolnok, 1915 Szolnok, a három templom, zs T2/31000



21795. Szolnok, 1915 Szolnok, Szapáry utca, Szigetű T2/3 2800



21796. Szolnok, 1917 Szolnok, Tisza híd. Vasúti lev T2/3 1000



21797. Szombathely, Horváth Boldizsár tere T1/2 2600



21798. Szombathely, 1912 Szombathely, M. kir. bábakép T2/3 3000



21799. Szombathely, Perint utca (EB) T3/ T3/4 1000



21800. Szombathely, 1968 Szombathely, Derkovits lakótelep T21600



21801. Szombathely, 1959 Szombathely, Köztársaság tere T2/3 1400



21802. Szombathely, 1942 Szombathely, Községi közigaz T2/31800



21803. Szombathely, Vas megye Árvaháza T2/31800



21804. Szombathely, M. kir. állami Térképés T12800



21805. Szombathely, 1940 Szombathely, Bagolyvár. lepo T2/3 1600



21806. Szombathely, G. Rastay Jenő étterem T2/32200



21807. Szombathely, Déakligeti részlet, híd T2/3 1000



21808. Szombathely, Páláudvar, vasútállom T24000



21809. Szombathely, 1910 Szombathely, Széll Kálmán utca T42000



21810. Tápuszta (Varsány), Tábi ka T2/3 3000



21811. Tahi, Diáktelep. B. Iró Miklós s: Tóth S T2/31000

Rengeteg érdekes tétel az egyéb gyűjtési területek anyagában!



21812. ✱ 1910 Tahitótfalu, Tahí-Tótfalu; Tem T2/32400



21813. ☒ Tállya (EB) T3 T3 1 000



21814. ✱✱ Tamási, Római katolikus templom T T21800



21815. ✱ Tamási-Miklósvár (EB) T3 T3 1800



21816. ☒ 1939 Tápiószecső (S ülysáp), látkép, Kő T2/3 2000



21817. ☒ 1916 Tápiószecső, Római katolikus T3/4 2400



21818. ☒ Tápiószéle, Szántha malom, posta, kő T32000



21819. ✱ Tápiószéle, Vasúttállomás, Selecta mag T3100



21820. ✱✱ Táplánfa (Táplánszentkereszt), Ro T2/34800



21821. ☒ 1907 Tapolca, Harangozó udvar, Gá T3/4 2600



21822. ✱✱ ~1970 Tar. 100 éves a képes levele T1 1400

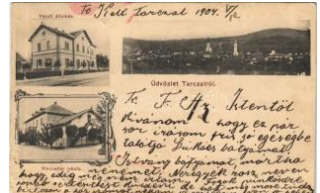

21823. ☒ 1904 Tarcslér, Vasúttállomás, Vincellér T3 3000



21824. ✱ 1908 Tardos, Malom-völgy. photo T2 T2/32800



21825. ✱✱ Tarján, Római katolikus templom, H T1/2000



21826. ☒ 1942 Tát, Hősök szobra, Rausch Fe T2/33600



21827. ✱✱ Tatatóváros, Tata-Tóváros; tó részle T1 1600



21828. ✱✱ Tatabánya, Magyar Általános Kősz T1/2 3400



21829. ☒ 1926 Tatatóváros, Tata főtere, Spitzer T2 3000



21830. ✱✱ Tatatóváros, régi várkastély (EK) T2/3 2600

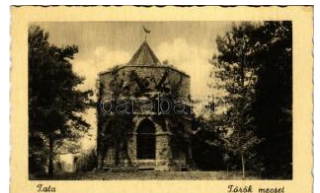

21831. ☒ Tata, Tata-Tóváros; Török mecsét (T2/3 1000



21832. ✱✱ Tata, Tata-Tóváros; Esterházy szálló T22400



21833. ☒ 1922 Tata-Tóváros, Tatatóváros; Tör T2/31800



21834. ✱✱ Tata, Tata-Tóváros; Nagytemplom T2/3 2400



21835. ✱✱ Tatabánya, munkástelep T1/2 T1/2 2000



21836. ☒ 1937 Tatabánya, Magyar Általános K T2 3400



21837. ✱ 1940 Tatabánya, Rázócúsúszdák a fron T33000



21838. ☒ 1939 Tatabánya, Tisztviselői kaszinó T2/3 1000



21839. ☒ 1940 Tatabánya, Rehling Konrád út T2/3 1600



21840. ☒ 1943 Tengelic (Tolna), Közművelőd T2/32200



21841. ☒ 1944 Terehegy (Harkány), utca, Reform T2000



21842. ✱✱ Tihany, Apátság i templom (EB) T2/ T2/31600



21843. ☒ 1902 Tihany, kilátás a Balatonra. Kam T22200



21844. 1931 Tihany, IV. Károly király kolos T2/31000



21845. 1933 Tihany, kikötő, motorcsónak (E T2/31600



21846. 1905 Tiszabecs, Üdvözlő a harcm T2/35000



21847. 1904 Tiszabő, pa pok. photo (EK) T2 T2/31800

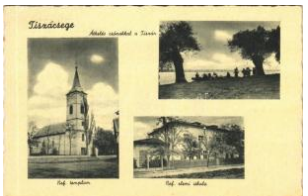

21848. Tiszacsege, Átke lés csónakkal a Tis T2/32000



21849. 1918 Tiszacsege, Epstein L. Albert T2/3 3600



21850. 1934 Tiszaderzs, utca, autóbusz, Re T2/32000



21851. Tiszadob, Üdvöz let a Gyermekvárosb T2/1000



21852. Tiszafeüred, Refor mátus elemi népisko T2 1600



21853. 1939 Tiszafeüred, Római katolikus te T2/31600



21854. 1940 Tiszafeüred, mozaiklap: Reform T2/31600



21855. 1939 Tiszafeüred, látkép, Reformátu T2/3 3000



21856. 1930 Tiszalök, Ró mai katolikus temp T2/32400



21857. Tiszalök. Képzóm úvészeti Alap Kiadvó T3/400



21858. Tiszanána, az újo nnan állított hidrogló T2 1600



21859. 1940 Tiszaörs, F ó utca, templom, p T2/3 2000



21860. Tiszaroff, Tisza részlet az "Ella" mot T22200



21861. 1935 Tiszaroff, E lesett hősök szobra T2/32000



21862. 1930 Tiszavárkony, Református tem T2/3 2400



21863. Tóalmás, Gróf An drássy kastély és pa T2 1800



21864. 1967 Tóalmás, G róf Andrássy kastély. K T300



21865. Tokaj. Képzóm úvészeti Alap Kiadvól T3 1000



21866. 1932 Tokaj, Koss uth Lajos tér, temp T2/33000



21867. 1902 Tokaj, Fő té r, Gyógyszertár. Fé T2/33800

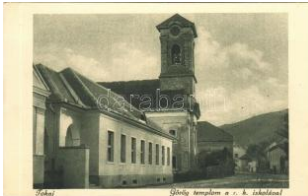

21868. Tokaj, Görög te mplom a római katol T2 1600



21869. 1942 Torbágy, Bi atorbágy; Vasúti hí T2/35500



21870. 1924 Törökbálint, látkép a templomh T2/32400



21871. Törökbálint, Melle r Rudolf kastélya T T1/21800



21872. Törökbálint, Vill atelep, szélmalom, fe T21800



21873. 1950 Törökszent miklós, Kossuth La T2/31600



21874. 1909 Törökszent miklós, Községház T2/32400



21875. Törtel, Róka kápo Ina, Ujhelyi Ferenc T2/3 2800

Lindner és Kobra termékek teljes választékban megrendelhetők irodánkban vagy



21876. ✱ 1943 Újszász, római katolikus templom T3/4 1000



21877. ☒ 1933 Úny, Hangy a Szövetkezet üzlete T32000



21878. ☒ 1928 Vác, 100 év múlva a jövőben m T412000



21879. ☒ 1909 Vác, Püspöki kastély. Kiadja Erg T23000



21880. ☒ 1939 Vác, Dunaparti, városháza, püsp T2 1800



21881. ☒ 1900 Vác, Korcsolya csarnok. Divald T2/34000



21882. ✱✱ Vác, magyar népi viseletes leporellola T21600



21883. ☒ 1909 Vác, Székesegyház. Deutsch T2/3 1000



21884. ☒ 1944 Vác, Dunaparti sétány (EK) T2 T2/31000



21885. ✱✱ Vác, látkép T2 T2 1400



21886. ✱ 1940 Vác, Kőkapu. Özv. Mórincz Sándor T2 1000



21887. ☒ Vác, Csónakda u szoda, háttérben a P T24200



21888. ✱ 1933 Vác, XIII. századbeli templom T2/3 2400



21889. ☒ 1939 Városlőd, Erdői részlet, vasút T2/32200



21890. ✱✱ Várpalota, Honvédtiszt lak, parancsno T1800



21891. ☒ Vásárosnamény, Fő utca, Reformát T2/3 1400



21892. ☒ 1939 Vásárosnamény, Tisza híd. Klein T2 1800



21893. ☒ 1909 Vásárosnamény, Fő tér, Reform T2/36000



21894. ✱✱ Vatta, Római katolikus templom, Hős T12200



21895. ✱ 1940 Vecsés, Kultúr ház, Park, Hős T2/3 2200



21896. ☒ 1943 Velence, utca, Mercur üdülő, K T2/32800

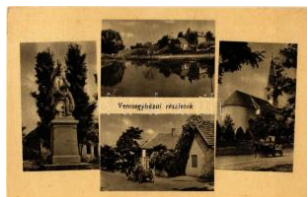

21897. ☒ Veresegyház, Hősök szobra. Képzőm T2 1200



21898. ☒ 1920 Verőce, Nógrádverőce; Duna- T2/3 1400



21899. ☒ 1906 Verőce, Nógrádverőce; nyaral T2/3 4000



21900. ☒ Verőce, Nógrádverőce-Magyarkút; p T2/31000



21901. ☒ 1931 Verőce, Nógrádverőce; Magya T2/31000



21902. ☒ 1936 Verőce, Nógrádverőce; Orthoffe T24200



21903. ✱✱ Verpelét, tér templommal, lovaskocsi T3/4900



21904. ✱✱ Verpelét, Fő utca, templom. Baros T2/3 2000



21905. ☒ 1939 Veszprém, Püspöki palota (fa) T 31000

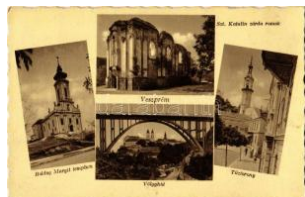

21906. ✱ 1941 Veszprém, Boldog Mária templom T3 1000



21907. ✱✱ Veszprém, M. kir. állami iskola, Davi T3 1000



21908. ** Veszprém, Pia c tér, Takarékpénztár T3 1800



21909. ** Veszprém, kilátás a várra (gyűrőd T2/3 1000



21910. ** Veszprém, Vármegyeház, Tűztorony, T2 1600



21911. 1941 Veszprém, Korona szálloda, S T2/31600



21912. 1941 Veszprém, Strand, medence, T2/3 2000



21913. Veszprém, a Püspöki jószágkormányzat T33200



21914. 1909 Veszprém, Angolkisasszonyok T2/3 2400



21915. Vésztő, Közösségi háza, "A műútra sáro T22000



21916. Villány, Cukrászd a, FMSZ iroda, Fő T2/31800



21917. Visegrád, Visegrád személyszállító gő T2/3800



21918. 1937 Visegrád, Kéleleti kapu, Nagyvil T2/3 1400



21919. Visegrád, Béla penzió kert T2 T2 1600



21920. 1915 Visegrád, Salamon-torony, vár T21600



21921. 1909 Visegrád, Gellerttelep gyógyfürdő T22200



21922. 1909 Visegrád, Parki villa. Kiadja Diva T2/32400



21923. 1909 Visegrád, Látkép, nyaraló, villa. T2/3 1400



21924. 1941 Visegrád, Horthy Miklós-telep, O T31000



21925. Visegrád, Salamon-torony, gőzhajó T2/3 1000



21926. 1902 Visegrád, várom. Divald Károly 3 T21600



21927. Visegrád, Máttyás-forrás, vendéglő T2/34200



21928. Visegrád, Zubovits Fedor huszárk T2/3 4000

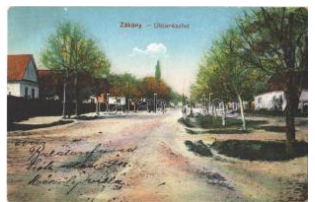

21929. 1939 Zákány, utca T2/3 T2/3 2200



21930. Zalaegerszeg, Zala-Csanád; Gróf Bath T2/3 3000



21931. Zalaegerszeg, Munkásszanatórium - 3600



21932. 1927 Zalaegerszeg, Zalaegerszegi Egy T33200



21933. 1916 Zalaegerszeg, Deák Ferenc s T3/4 2000



21934. Zalaegerszeg, utca, megyeháza, gyó T2 2400



21935. 1927 Zalaegerszeg, Vármegyeház té T2 2600



21936. Zalaegerszeg, Vassútállomás. Neme T2/32800



21937. Zalaegerszeg, Kazinczy tér, Re T2/31800



21938. Zalaegerszeg, Kossuth Lajos utca. T2/32200



21939. 1913 Zalaegerszeg, Állami polgári é T2/32600

Rengeteg érdekes tétel az egyéb gyűjtési területek anyagában!



21940. ☒ 1908 Zalaegerszeg, Vármegyeház té T22800



21941. ☒ 1943 Zalaegerszeg, Postapalota (E T2/3 1600

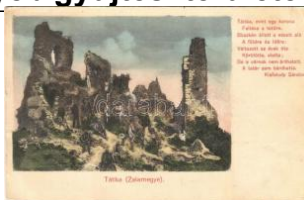

21942. ☒ 1912 Zalaszentő, Tátika várom kiránd T32800



21943. ☒ 1929 Zalaszentő, utca és takarékn T2/3 1600



21944. ☒ 1944 Zamárdi, va sútállomás, Magya T2/32000



21945. * 1908 Zamárdi, va sútállomás, háttér T2/33000



21946. * Zamárdi, Balatonzamárdi; vasútállom T2/31200



21947. ** * Zamárdi, Balatonzamárdi; Hősök s T1/2 1200



21948. ☒ 1938 Zebegény, Jánoshegy, vasút (T2/31200



21949. * Zirc, látkép. photo T2 T2 3000



21950. * Zirc, apátság kertje. photo T2 T2 3000



21951. ** * Zsámbék - 1 2 db régi képeslap: Sz 12000



21952. ** * Zsámbék, Temploromrom részlet T2 T2 1800



21953. ☒ Zsámbék, Prépos tsági templom a XI T2/3 1800



21954. ☒ Zsira, Rimanóczy kastély. Képzőművész T200

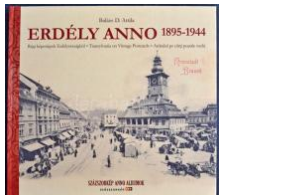

21955. Balázs D. Attila: Erdély Anno 1895-1944. Ré 6500



21956. ☒ 1940 Erdélyi részek visszacsatolásá T2/31400



21957. ☒ 1906 Abrudbánya, Abrud; Fő tér, Erz T2/38000



21958. ☒ 1901 Ada Kaleh T2 T2 1600



21959. * Ada Kaleh, Piac katonákkal / market w T24000



21960. * Alváca-gyógyfürdő, Vata de Jos; a fű T2/32400



21961. ** * Arad - 11 db RÉGI erdélyi város kép 2400



21962. ☒ 1907 Arad, Fehér Kereszt szálloda, T2/3 4000



21963. ☒ 1910 Arad, Andrásy tér, Singer Sán T2/32600



21964. * Arad, Csanádi palota, Aradi Nyomda T2/32200



21965. * 1910 Arad, Veszthelyi Művelődési Központ / Martyrs' mo T3/41000



21966. ☒ Arad, Salacz utca, Rónai A. János Köz T2/300



21967. ☒ 1910 Arad, Szabadság tér, autók T2/3 8000



21968. ☒ 1916 Arad, Andrásy tér, magyar zászló T2/3 5000



21969. ** * Arad, Az aradi 1848-49-es szabadság T2 3000



21970. * 1914 Arad, Báró Bócsus palota, Buchs T2/32600



21971. ** * Arad, a megyeház kertje, háttérben a T42600



21972. ☒ 1911 Arad, Andrásy tér, autóbusz T2/3 2600



21973. ✱✱ Arad, Vértanúsóbor, a vidék nép T2/3 2600



21974. ☒ 1908 Arad, a megyeházakertje, hátté T2/3 3200



21975. ☒ 1906 Arad, Szabadság tér, Szabad T2/3 4000



21976. ✱✱ Arad, Városház tér. Hajtalan óriás p T41000



21977. ☒ 1907 Balázsfalva, Blasendorf, Blaj; T2/3 3200



21978. ☒ 1939 Bánffyhungaryad, Huedin; pártás te T33200



21979. ☒ 1940 Bánffyhungaryad, Huedin; Fő tér, ú T2 1000



21980. ✱ Barcarozsnyó, Rosenau, Ra T2 1400



21981. ☒ Bázna, Baile Bazzna, Bad-Baassen; T2100



21982. ☒ 1908 Berszászka, Berszászka, Berza T2/33200



21983. ✱✱ Beszterce, Bistriz, Bistrita; bevonu T2/33600



21984. ✱ 1940 Beszterce, Bistriz, Bistrita; Hote T2/33200



21985. ✱✱ Beszterce, Bistriz, Bistrita; Fő tér Fe T1 1200



21986. ☒ 1936 Biharfűred, Stana de Vale, Stina T2 2600



21987. ✱ Bikszád, Bixad; zárd, búcsújárhely T2/3 3200



21988. ✱✱ Bikszád-fűredő, Baile Bixad; Izraelita T2/36500



21989. ☒ 1908 Bikszád, Bikszád-fűredő, Baile B T2/32600



21990. ✱ 1911 Boksánbánya, Németbogsán, D T2/33200



21991. ✱✱ Borsa, Borscha; Nagy-Pietros, kirán T1 1400



21992. ☒ 1914 Borsa (Már amaros), Borsa-folyó T23000



21993. ☒ 1942 Borsék, Borsék; bejárat a fűredőt T21000



21994. ☒ 1910 Borsék-fűredő, Baile Borsék; Fő T2 3600



21995. ☒ 1915 Borsék, Borsék; madártávlat T2/3 3200



21996. ☒ 1925 Borsék, Borsék; Vila Cioc / ny T2/3 1400



21997. ☒ 1942 Borsék, Borsék; téli út a folyó T2/31400



21998. ✱ 1942 Borsék, Borsék; Emil villa, nyara T21400



21999. ✱ 1925 Brassó, Kronstadt, Brasov; Ka T2/3 1000



22000. ✱ 1930 Brassó, Kronstadt, Brasov; láték T2/33200



22001. ✱ 1912 Brassó, Kronstadt, Brasov; Gra T2/3200



22002. ✱✱ Brassó, Kronstadt, Brasov; láték, T2/3 3200



22003. ✱ Brassó, Kronstadt, Brasov; Marktpla T2/33600

Megnyílt megújult webshopunk! Folyamatosan bővülő kínálat!



22004. 1913 Brassó, Kronstadt, Brasov; P T2/34000



22005. Brassó, Kronstadt, Brasov; Katalin T2/3 2600

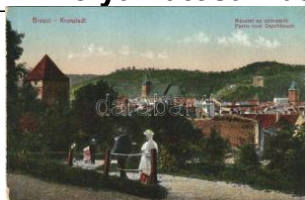

22006. Brassó, Kronstadt, Brasov; Részle T2/3 2600



22007. 1911 Brassó, Kronstadt, Brasov; Graft T21000



22008. Brassó, Kronstadt, Brasov; An der Gra T43400



22009. Brassó, Kronstadt, Brasov; templom, T23200



22010. 1915 Brassó, Kronstadt, Brasov; Sa T2/3 1000



22011. 1904 Brassó, Kronstadt, Brasov; Post T3 3000

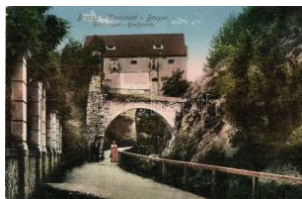

22012. Brassó, Kronstadt, Brasov; Grafre T2/3 1400



22013. Brassó, Kronstadt, Brasov; látkép / T2/3 1400

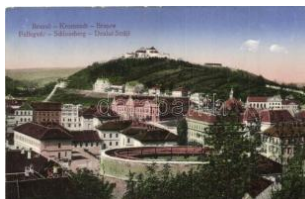

22014. Brassó, Kronstadt, Brasov; Fellegvár T21200



22015. 1899 (Vorläufer!) Brassó, Kronstadt T3/4 3000

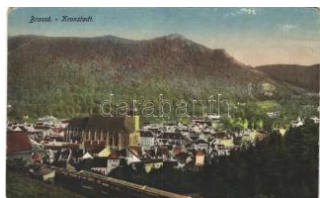

22016. Brassó, Kronstadt, Brasov; látkép / g T4 1000



22017. Brassó, Kronstadt, Brasov; villák / T1/2 1600



22018. Brassó, Kronstadt, Brasov; Főpiac, T2/33000



22019. Brassó, Kronstadt, Brasov; Wilh. H T2/3 2000



22020. Brassó, Kronstadt, Brasov; Árokme T2/31600



22021. Brassó, Kronstadt, Brasov; Der Sch T2/3 1400



22022. 1915 Brassó, Kronstadt, Brasov; Ev T2/3 2800



22023. 1912 Brassó, Kronstadt, Brasov; Löw T2/33000



22024. 1906 Brassó, Kronstadt, Brasov; Pano T23000



22025. 1924 Brassó, Kronstadt, Brasov; Sa T2/3 1000



22026. Buziásfürdő, Buziás, Baile Buzias; N T2/32000



22027. 1908 Buziásfürdő, Buziás, Baile Buz T2/33200



22028. 1909 Buziásfürdő, Baile Buzias; Hársf T2 2000



22029. 1898 (Vorläufer!) Buziás, Buzias; gyó T2 2600



22030. 1904 Buziás, Nagy szálloda. Montáz T2/3 4000



22031. Buziás, Sétány a meleg fürdőhöz / pro T21000



22032. Csicsóújfalú, Csicsó, Ciceu-Corabia; R T42600



22033. 1902 Csiklovabán, Csiklova, Csikl T2/3 6000



22034. Csíkszereda, Miercurea Ciuc; utcaké T21800



22035. 1943 Csíkszereda, Miercurea Ciuc; T T2 1400



22036. ** Csucs, Ciucea; Boncza vár, kas T2/3 9000



22037. ** Csucs, Ciucea; volt Ady kastély / ca T22000



22038. * 1940 Dées, Dej; bevonulás, magyar zás T33000

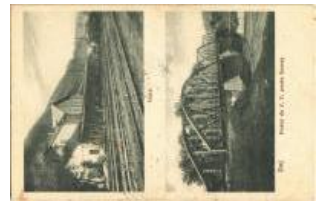

22039. ☒ 1940 Dées, Dej; Gara, Podul de C. F T2/3 3000



22040. ** Dées, Dej; Hungária szálloda, kávé T1/24000



22041. ☒ 1914 Déva, Piac tér, Lobstein Vilmos ü T33200

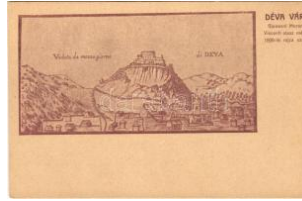

22042. ** Déva, Veduta d a mezzo giorno / Dé T2 2200



22043. ☒ 1906 Déva, Déva vára. Hirsch Adolf k T3 2600



22044. ☒ 1907 Dicsőszentmárton, Tarnaveni, Dic T27000

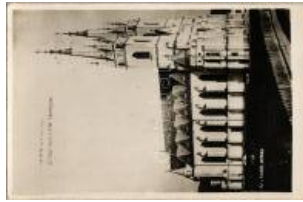

22045. * 1940 Ditrő, Gyergyóditró, Ditrau; Róm T2/3400



22046. ☒ 1940 Élesd, Alesd; látkép / general vi T2 1400



22047. ☒ 1911 Erdőd, Károlyierőd, Ardu; Róm T42600



22048. ** Erdőd, Károlyierőd, Ardu (Szatmá T23200



22049. ☒ 1910 Erdőd, Károlyierőd, Ardu; E T2/34400



22050. ☒ 1910 Érmihályfalva, Valea lui Mihai; T2 12000



22051. ☒ Érmihályfalva, Valea Lui Mihai; Vasút T3 4000



22052. * Érmihályfalva, Valea lui Mihai; utcak T2/3 6000



22053. * Érmihályfalva, Valea lui Mihai; Levente T31000



22054. ☒ 1903 Facsád, Faget; Római k T2 4000



22055. * 1918 Félixfürdő, Baile Felix; park. Enge T23200



22056. ☒ 1908 Félixfürdő, Baile Felix; Postahiv T2 3200



22057. ☒ 1908 Felsőbánya, Baia Sprie; Kir. ke T2/33000



22058. ** ☒ Felsővisó, Viseu de Sus; - 6 db régi 3000



22059. ** Ferencfalva, Vaileug; Vilegiatura / n T2/3 2600



22060. * 1917 Fintaháza, Cintia; kézzel rajzolt T2/3 3000



22061. ☒ Fogaras, Fagaras; Hauptplatz / Fő tér, T3 6500



22062. ☒ Fogaras, Fagaras; Vármegyeház / co T2/34000

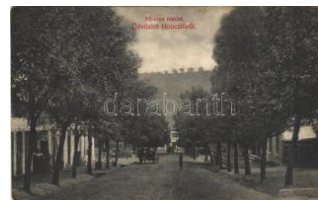

22063. ☒ 1912 Gurahonc, Honctő, Gurahont; T2/3 7000



22064. ☒ 1914 Gurahonc, Honctő, Gurahont; T2/3 1000



22065. ☒ 1908 Gyér, Giera; postahivatal, Awe T2/37000



22066. ☒ 1943 Gyergyószeben, Gheorgheni; R T2 2000



22067. ** Gyergyószeben, Gheorgheni; R T2 2000

Az árverési tételek színes képekkel a darabanth.com oldalon!



22068. ☒ 1914 Gyergyós zentmiklósi-havasó T2/31000



22069. ✱ 1933 Gyergyós zentmiklósi-havasók, M T33200



22070. ☒ 1912 Gyorok, Ghortoroc; erdő, lovaskoc T22600



22071. ✱✱ 1937 Gyulafehérvár, Karlsburg, Alba T1/2100



22072. ☒ 1925 Gyulafehérvár, Karlsburg, Alba T2/3 1600



22073. ☒ 1942 Hargitafürdő, Hargita-fürdő, H T2/3 1000



22074. ✱ Hargitafürdő, Hargita-fürdő, Hargita T2/33200



22075. ☒ 1913 Hátszeg, Hátzeg; Polgári fiú- és T2/3 3600



22076. ✱ 1901 Herkulesfürdő, Herkulesbad, Bail T3 1000

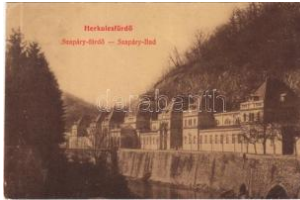

22077. ☒ 1909 Herkulesfürdő, Herkulesbad, B T2/31000



22078. ☒ 1912 Herkulesfürdő, Herkulesbad, B T2/31000



22079. ☒ 1906 Herkulesfürdő, Herkulesbad, Ba T2 1600



22080. ✱ 1911 Herkulesfürdő, Herkulesbad, Bail T3 1000



22081. ✱✱ Herkulesfürdő, Baile Herculane; H T3/4 1400



22082. ✱✱ Homoród-fürdő, Baile Homorod; k T2/3 1400



22083. ✱✱ Kalotaszeg, Tara Calatei; Ágyas sz T1/23200



22084. ✱ 1901 Kalotaszeg, Tara Calatei; Iako T2/3 2400



22085. ☒ Karánsebes, Caransebes; Városház T2/32600



22086. ☒ 1920 Karánsebes, Caransebes; M. Lic T23000



22087. ✱✱ Keresztényfalva, Neustadt, Cristian T2/34800



22088. ✱ Kérő, Baita; Parcu I / park, fürdő / par T2/3 2600



22089. ☒ 1941 Kolozstótfalu, Tótfalu, Tauti; g T2/32000



22090. ✱✱ Kolozsvár, Cluj; Botanikus kert / bota T21400



22091. ✱✱ Kolozsvár, Cluj; Ferenc József út. T2/3 2200



22092. ✱✱ Kolozsvár, Cluj; Tanítók háza. Kuh T2/31400



22093. ✱ 1915 Kolozsvár, Cluj; Kossuth Lajos ut T4 1200



22094. ☒ 1914 Kolozsvár, Cluj; Miasszonyun T2/3 3000



22095. ☒ 1927 Kolozsvár, Cluj; Piata Unirii / E T2/31600



22096. ✱✱ Kolozsvár, Cluj; Cs. és kir. közös lak T34000



22097. ✱✱ 1940 Kolozsvár, Cluj; bevonulás, Ho T22600



22098. ☒ 1901 Kolozsvár, Cluj; Nagy utcai re T2/3 3400



22099. ☒ 1943 Kolozsvár, Cluj; Mátyás kir. tér, T2 2000



22100. ☒ 1941 Kolozsvár, Cluj; Hotel Park szá T2 1600



22101. ☒ 1926 Kolozsvár, Cluj; Kereskedelm T2/3 1000



22102. ** Kolozsvár, Cluj; látkép. Ujhelyi és T2/3 3200



22103. ☒ 1901 Kolozsvár, Cluj; Károlina orsz T2/3 3400

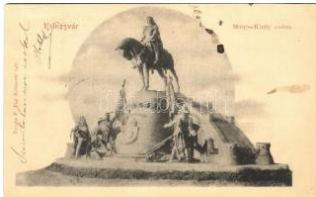

22104. * 1902 Kolozsvár, Cluj; Mátyás király s T2/3 1000



22105. ☒ 1901 Kolozsvár, Cluj; Sétateri szókók T3 1000



22106. ☒ 1900 Kolozsvár, Cluj; New York szálló T21800



22107. ** Kolozsvár, Cluj; Szent Ferenciek te T2/3000



22108. ☒ 1899 Kolozsvár, Cluj; Főtéri templo T2/3 4000



22109. ☒ 1903 Kolozsvár, Cluj; Pályaudvar, v T2/33400



22110. * 1910 Kolozsvár, Cluj; Mátyás király szo T32600



22111. ☒ 1900 Kolozsvár, Cluj; Trencsén tér eg T33000



22112. ☒ 1943 Kolozsvár, Cluj; OMH turista és T21400



22113. ☒ Kolozsvár, Cluj; - 2 db régi képeslap: Má 1600



22114. ☒ 1942 Kolozsvár, Cluj; vasúti híd, gó T2/3 2000



22115. ☒ 1940 Kolozsvár, Cluj; Mátyás király sz T21000



22116. ☒ 1942 Kolozsvár, Cluj; Astoria szálló T21000



22117. * 1924 Kolozsvár, Cluj; látkép / general v T41000



22118. ☒ 1912 Kolozsvár, Cluj; Klinikák / clini T2/3 2600



22119. ☒ Kolozsvár, Cluj; E evangélikus templom, T2 2600



22120. ** Kolozsvár, Cluj; villanytelep, meleg s T32600



22121. * Kovászna, Covasna; Horgász villa, n T2/33200



22122. ☒ 1942 Kovászna f ürdő, Baile Covasna T2 1600



22123. ☒ 1942 Kovászna, Covasna; Fűrésztele T22000



22124. * 1943 Kovászna, Covasna; lányok nép T2/31200



22125. ** Kőhát, Gutin (M áramaros); Runki v T1/23000



22126. ☒ Körösfő, Izvoru Crisului (Kalotaszeg T2/3 3200



22127. ** Körösfő, Izvoru Crisului (Kalotaszeg T2/33200



22128. ☒ 1910 Lipova, Lipova; Búza tér a román T2 4000



22129. ☒ 1923 Lippafüred, Lippafüred, Baile Lip T23200



22130. ☒ 1902 Lugos, Lugos; Főgimnázium. N T2/32800



22131. ☒ 1902 Lugos, Lugos; Temetőkápolna. N T2200

Megnyílt megújult webshopunk! Folyamatosan bővülő kínálat!



22132. 1902 Lugos, Lu goj; Görögkatolikus T2/32800

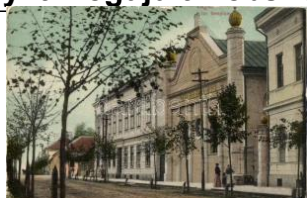

22133. Lugos, Lugoj; Izra elita templom, zsi T2/3 17000



22134. Lugos, Lugoj; Deá k utca, Turul Cipőgyá T24200



22135. 1903 Lupény, Lu peni; coxgyár (kok T2/3 5000



22136. Magura (Brasov, Brasov); látkép / ge T2/31400



22137. Magyarvalkó, V aleni (Tara Calatei); T4 2600



22138. 1942 Málnásfürdő , Malnas Bai; étterem T31600



22139. Málnásfürdő, M alnas Bai; Szalay pe T2 1000



22140. 1927 Máramaros sziget, Sighetu Ma T2/3 1600



22141. Máramarosszig et, Sighetu Marma T2/3 1000



22142. Máramarosszig et, Sighetu Marma T2/3 1000



22143. 1916 Máramaross ziget, Sighetu Marm T2/3400



22144. 1938 Máramaros sziget, Sighetu Marm T1/200



22145. 1916 Máramaros sziget, Sighetu Marm T33200



22146. Máramarossziget , Sighetu Marmatie T2/33000



22147. Máramarosszig et, Sighetu Marmatie T22200



22148. 1940 Margitta, M arghita; országzás T2/3 3200



22149. 1906 Máriaradna , Radna (Lippa, Lip T2/32000



22150. Máriaradna, Ra dna (Lippa, Lipova); T4 1800



22151. 1911 Marilla, Mar íla; Bazár. Franz Jó T2/3000



22152. Máriavölgy, Valea Mariei, Valea Ma T2/312000



22153. Marosillye, Iliá; Ka szinó. Nagy Bálint T2/34000



22154. Marosújvár, Uio ara, Ocna Mures; für T41200

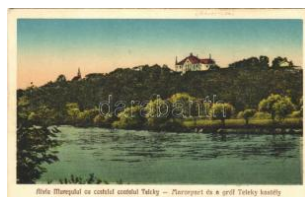

22155. Marosújvár, Uio ara, Ocna Mures; A T2/3000

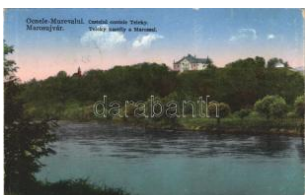

22156. 1931 Marosújvár , Uioara, Ocna Mu T2/3 2600



22157. Marosvásárhely , Targu Mures; Kat T2/3 2600



22158. Marosvásárhely, T argu Mures; Széch T2/32200



22159. Marosvásárhely , Targu Mures; Dr. G T44000



22160. 1915 Marosvásár hely, Targu Mures; F T23000



22161. Marosvásárhely , Targu Mures; Fő T2/3 3000



22162. Marosvásárhely , Targu Mures; Szé T2/32200



22163. Marosvásárhe ly, Targu Mures; - 2 db 1200



22164. *** Marosvásárhely, Targu Mures; - 3 1600



22165. ** Marosvásárhely, Targu Mures; Ref T2/32600



22166. ** Marosvásárhely, Targu Mures; Rom T2/32600

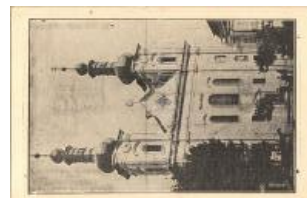

22167. ** Marosvásárhely, Targu Mures; Róma T42600

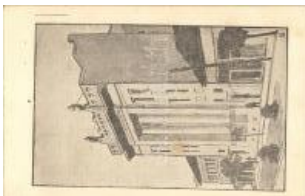

22168. ** Marosvásárhely, Targu Mures; M. T2/3 2600



22169. ** Marosvásárhely, Targu Mures; Közm T22600



22170. ** Marosvásárhely, Targu Mures; Város T1/2100



22171. ☒ 1940 Marosvásárhely, Targu Mures; T2/32600



22172. ☒ 1918 Marosvásárhely, Targu Mures; D T31000



22173. ☒ 1913 Marosvásárhely, Targu Mures; S T23600



22174. ☒ 1912 Marosvásárhely, Targu Mures; T2/34000



22175. ☒ 1907 Marosvásárhely, Targu Mures; T T28500



22176. ☒ 1900 Marosvásárhely, Targu Mures; F T38500



22177. ☒ 1905 Marosvásárhely, Targu Mures; F T28500



22178. ☒ 1899 (Vorläufer) Marosvásárhely, Tar T3 6000



22179. ☒ 1913 Marosvásárhely, Targu Mures; S T36000



22180. ☒ 1911 Marosvásárhely, Targu Mures; B T25000



22181. * 1910 Marosvásárhely, Targu Mures; G T34800



22182. ☒ 1914 Marosvásárhely, Targu Mures; T2/35000



22183. ☒ 1913 Marosvásárhely, Targu Mures; R T26000



22184. ** Medgyes, Medias; látkép T2 3200



22185. * Meggyesfalva, Mureseni; Az épülő ko T2/31800



22186. ☒ 1899 (Vorläufer!) Mehádia, Mehad T2/3 15000



22187. ☒ 1912 Ménes, Minis; Vincellér iskola, M T25000



22188. ** Menyháza, Monyásza, Moneasa; Ma T32600



22189. ☒ 1942 Mezőtelegd, Tileagd; Reformátu T2 2600



22190. ☒ 1914 Nagyajta, Aita Mare; Községhá T2/33200



22191. ☒ 1909 Nagybánya, Baia Mare; látkép T2/33600



22192. ** Nagybánya, Baia Mare; Mina de A T3/42200

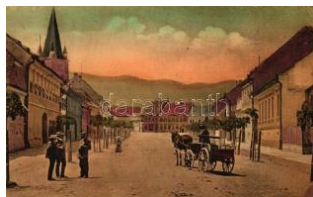

22193. * Nagydísnód, Cisanadie (vágott / cut) T T42600



22194. * Nagyenyed, Aiud; utca. Földes Ede k T2/32600



22195. ** Nagyenyed, Aiud; látkép. Winkler Já T2 3000

Lindner és Kobra termékek teljes választékban megrendelhetők irodánkban vagy



22196. * Nagyenyed, Aiu d; "Kérek egy kicsi c T3 2600



22197. * Nagykároly, Carei; Római katolikus te T3 1000



22198. 1922 Nagykároly, Carei; Gróf Károly T2/32600



22199. 1910 Nagykároly, Carei; Kossuth ke T2/32800



22200. 1910 Nagylak, Na dlac; Ligeti részlet *A T34200



22201. 1905 Nagysink, G ross-Schenk, Cinc T2/3 5500



22202. 1912 Nagyszalonta, Salonta; Főgim T2/3 3000



22203. 1905 Nagyszalonta, Salonta; Piac tér, T2 2400



22204. 1900 Nagyszeben, Hermannstadt, Sib T31000



22205. * Nagyszeben, Hermannstadt, Sibiu; - 1200



22206. 1904 Nagyszeben, Hermannstadt, S T2/32600



22207. 1905 Nagyszeben, Hermannstadt, S T2/31000



22208. * Nagyszeben, Hermannstadt, Sibiu; a T1/24000



22209. 1912 Nagyszeben, Hermannstadt, Sib T23000



22210. * Nagyszeben, Hermannstadt, Sibiu T2/33000



22211. 1915 Nagyvárada, Oradea; Sebes-Körö T22400



22212. 1942 Nagyvárada, Oradea; Körös-pa T2/3 1400



22213. * Nagyvárada, Oradea, Grosswardein T2/31600



22214. 1916 Nagyvárada, Oradea; Szent Lász T2 1200



22215. * Nagyvárada, Oradea; T1 T1 1400



22216. * Nagyvárada, Oradea, Grosswardein T1/24600



22217. * 1904 Nagyvárada, Oradea; Romantikus T22000



22218. Nagyvárada, Oradea; Indóház, vasút T2/3 2200



22219. 1917 Nagyvárada, Oradea; Bémer té T2/3 1400



22220. * 1944 Nagyvárada, Oradea; Előkelő hö T2/33600

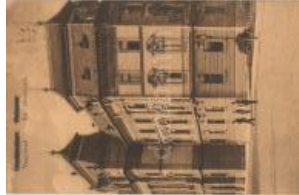

22221. 1940 Nagyvárada, Oradea; Kir. Törvé T2/32200



22222. 1944 Nagyvárada, Oradea; látkép a K T2/31200



22223. 1916 Nagyvárada, Oradea; Kir. Törvé T2/31600



22224. 1917 Nagyvárada, Oradea; Bémer té T2/3 3000



22225. 1915 Nagyvárada, Oradea; Rákóczi ú T2/37000



22226. 1917 Nagyvárada, Oradea; Pénzügyi T2/32200



22227. 1911 Nagyvárada, Oradea; Széchenyi T2 5500



22228. 1909 Nagyvárada, Oradea; Szacsva T2/3 2200



22229. 1910 Nagyvárada, Oradea; Fekete S T2/3 2800



22230. Nagyvárada, Oradea; Horthy Miklós T2/3 2200



22231. 1907 Nagyvárada, Oradea; Bémer tér, T2 2600



22232. 1902 Nagyvárada, Oradea; Szigligeti T2/3 7000



22233. 1903 Nagyvárada, Oradea; Szécheny T3/4 2800



22234. 1913 Nagyvárada, Oradea; Püspöki re T2/3 2600



22235. 1917 Nyárádszere da, Miercurea Niraju T3 2600



22236. 1917 Nyárádszere da, Miercurea Nira T2/3 2600



22237. 1917 Óbesenyő, Ó bessenyő, Dudesti T2/3 4200



22238. 1912 Oklád, Ho moródoklád, Ocla T3/4 3000



22239. Oláhszentgyörg y, Sangeorgiul Roma T4 3200



22240. Oláhszentgyörg y, Sangeorgiul Roma T2 2600



22241. Oláhszentgyörg y, Sangeorgiul Roma T2/3 2800



22242. 1907 Óradna, Ro dna Veche; Templ T2/3 3000



22243. 1910 Oravica, Or avita; Bányavölgyi ré T2 2600



22244. 1912 Oravicabán ya, Oravica, Oravicz T3 2600



22245. Orsova, Kazán sz oros; Széchenyi em T2/3 2000

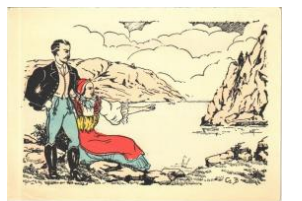

22246. Orsova, Vaskap u-szoros, Vaskapu T2/3 2600



22247. 1917 Orsova, Ka sanpartie / Cazane / T3 3200

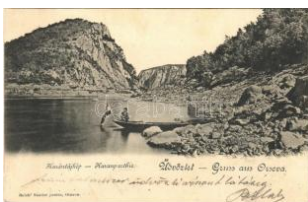

22248. 1901 Orsova, Ka sanpartie / Cazane T2/3 3400



22249. 1908 Orsova, Ka sanpartie / Kazán- T2/3 1600

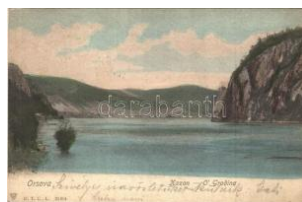

22250. 1908 Orsova, Ka zan, O Gradina / Kaz T2 1000



22251. Orsova, kikötő tél en / port in winter. M T2 2800



22252. 1917 Orsova, Ru män. Kriegszerstörü T2 6000



22253. 1901 Parajd, Pra id; Parajdi műked T2/3 12000



22254. 1912 Petrozsény , Petrosani; Kincstá T2/3 3000



22255. Petrozsény, Pe trosani; Templom utc T2 3000

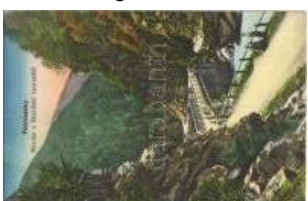

22256. 1913 Petrozsény , Petrosani; részlet T2/3 1000



22257. Petrozsény, Pe trosani; Bányai gazga T3 4600

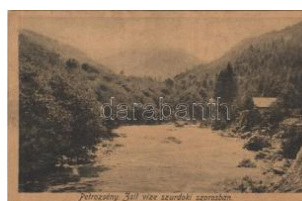

22258. Petrozsény, Pe trosani; Zsil vize a S T2 1000



22259. Piski, Simeria; Va suti indóház, vasútál T4 1800

Weboldalunkon a zárás pillanatáig licitálhat és követheti tételei állását!



22260. ☒ 1903 Piski, Simeria; Bem szobor. Fő T32000



22261. ☒ 1917 Polyán, Poiana Sibiului; látkép T2/33200



22262. ☒ 1909 Ponyászka, Poneasca (Bozov T2/3 3200

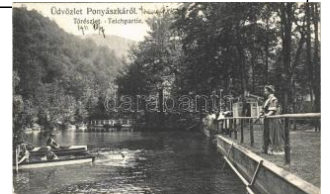

22263. ☒ 1911 Ponyászka, Poneasca (Bozov T2/3 3200



22264. ☒ 1914 Ponyászka, Poneasca (Bozov T2/3 3200



22265. * Predeal, Predeal; Vedere din dosul G T2/3200

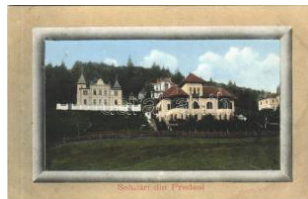

22266. ☒ 1912 Predeal, Predeal; nyaralók. Ad T2/33200



22267. * Püspökfürdő, Szentlászlófürdő, Baile T2/31000



22268. ☒ Püspökfürdő, Szentlászlófürdő, Baile 1 M T200



22269. ** Resica, Resita; Gőzmozdony gyár b T33600



22270. * 1901 Resica, Resita; Kovácsműhely T2/3 3600



22271. ** Resicabánya, Resicafalu, Resita; W T2/4000



22272. ** Resicabánya, Resicza, Recita, Resit T4 1800



22273. ☒ 1910 Rév, Körösrév, Vad, Vadu Cri T2/3 4200



22274. ** Rév, Körösrév, Vad, Vadu Crisului; K T21600



22275. ☒ 1910 Rónaszék, Rohnen, Costiui (Má T2 5000



22276. ** Rónaszék, Rohnen, Costiui (Mára T2/3 3000



22277. ☒ 1913 Ruszabánya, Rusca Montana T2/33000



22278. * Ruszabánya, Rusca Montana; Bibel-f T3 6000



22279. ** Segesvár, Schässburg, Sighisoara T2/3 2400



22280. * 1930 Segesvár, Schässburg, Sighiso T2/31400



22281. ☒ 1922 Segesvár, Schässburg, Sighisoa T2 2000



22282. ☒ 1917 Segesvár, Schässburg, Sighisoa T2 2000

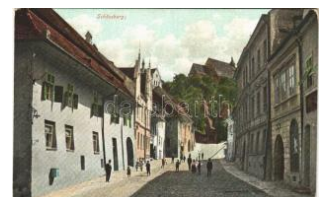

22283. ** Segesvár, Schässburg, Sighisoara T2/3 2000

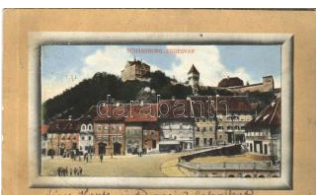

22284. ☒ 1913 Segesvár, Schässburg, Sighisoa T3 3200



22285. ** Segesvár, Schässburg, Sighisoara T2/3 2400

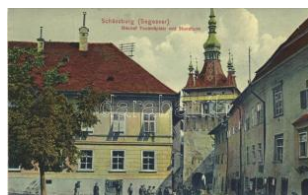

22286. ** Segesvár, Schässburg, Sighisoara T2/3 2400

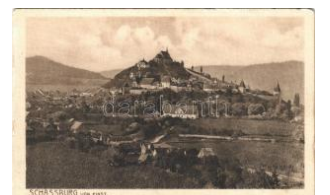

22287. ** Segesvár, Schässburg, Sighisoara; v T32000



22288. ** Sepsiszentgyörgy, Sfantu Gheorghe T42600



22289. ☒ 1912 Sepsiszentgyörgy, Sfantu Gheo T2/31800



22290. ☒ 1914 Sepsiszentgyörgy, Sfantu Gheo T2/32800



22291. ** Sepsiszentgyörgy, Sfantu Gheorg T2/3 2600



22292. ** Sepsiszentgyörgy, Sfantu Gheorg T2/33200



22293. ** Sepsiszentgyörgy, Sfantu Gheorghe T42600



22294. 1944 Sepsiszentgyörgy, Sfantu Gheo T2/31000



22295. ** Sepsiszentgyörgy, Sfantu Gheorg T1/2 2000



22296. 1911 Stájerlak, Steierdorf, Kirscha; An T32000



22297. 1922 Stájerlak, Steierdorf (Anina); Fő T24000



22298. 1908 Stájerlak, Steierdorf, Staier (A T2/3 2600



22299. ** Sugásfürdő, Baile Sugas (Sepsiszen T21600



22300. ** Szászbudak, Deutsch-Budak, Bud T3/43200



22301. 1914 Szászrégen, Reghin; Hauptpla T2/34000



22302. 1914 Szászrégen, Reghin; Villanytel T2/34000



22303. 1915 Szászrégen, Reghin; Fő tér, V T2/3 3200



22304. Szászrégen, Reghin; Bezirkgericht T2/3 3000



22305. 1916 Szászrégen, Reghin; látkép. W T2/34000



22306. 1912 Szászrégen, Reghin; Raktár utca T23600



22307. Szászrégen, Reghin; Városi tanácshá T2 1200



22308. 1942 Szászrégen, Reghin; Horthy té T2/32000



22309. Szászsebes, Mühlbach, Sebesul Sas T2/31800



22310. ** Szászsebes, Mühlbach, Sebesul Sa T23600



22311. 1902 Szászváros, Broos, Orastie; M T2/35500



22312. 1915 Szászváros, Broos, Orastie; P T2/3 3600



22313. 1911 Szászváros, Broos, Orastie; ut T2/33000



22314. 1900 Szatmárnémeti, Szatmár, Satu M T2 3400



22315. 1934 Szatmárnémeti, Satu Mare; Ref T2/31600



22316. ** Szatmárnémeti, Szatmár, Satu Ma T2/35500



22317. ** Szebenjuharos, Hohe Rinne, Paltinis T22000



22318. 1941 Szejkefürdő, Baile Seiche (Szék T2 2400



22319. 1930 Székelykeresztúr, Kristur, Crist T2/3 1000



22320. 1941 Székelykeresztúr, Kristur, Cristur T2 2400



22321. 1917 Székelykocsárd, Kocsárd, Lun T2/33600



22322. 1942 Székelyudvarhely, Odorheiu S T2/31000



22323. 1941 Székelyudvarhely, Odorheiu S T2/31000

Rengeteg érdekes tétel az egyéb gyűjtési területek anyagában!



22324. ☒ 1941 Székelyudvarhely, Odorheiu Se T3/1000

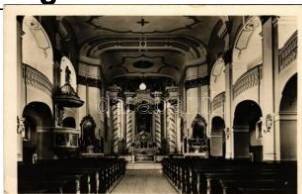

22325. ☒ 1942 Székelyudvarhely, Odorheiu S T2/31000



22326. ☒ 1942 Székelyudvarhely, Odorheiu S T2/31000



22327. ☒ 1908 Szentkeresztbánya, Vlahita Nou T41600



22328. ** Szépfalu, Seredin, Schöndorf, Frum T2/3400



22329. * Szilágycseh, Bömischdorf, Cehu Silv T2/31600



22330. ☒ Szilágysomlyó, Simleu Silvaniei; Be T2/3 4000



22331. ☒ 1911 Szilágysomlyó, Simleu Silvani T2/3 2000



22332. ☒ 1907 Szilágysomlyó, Simleu Silvani T2/3 2600



22333. ☒ 1908 Sziniváralja, Szinyérváralja, Se T26000



22334. * Szolnok-Doboka vármegye térképe. K T2/36000



22335. ** Szováta-fürdő, Baile Sovata; Med T2/3 1000



22336. ☒ 1943 Szováta-fürdő, Baile Sovata; n T2/31000



22337. ** Szováta-fürdő, Baile Sovata; - 4 db 2000



22338. ☒ Szováta-fürdő, Baile Sovata; Bercsé T2/31600



22339. ** Szováta-fürdő, Baile Sovata; Med T2/3 1600



22340. ☒ 1907 Szováta-fürdő, Baile Sovata; M T2/32200



22341. * 1941 Szováta-fürdő, Baile Sovata; villa T2 1400



22342. ☒ 1912 Szováta-fürdő, Baile Sovata; F T2/32200



22343. ☒ 1912 Szováta-fürdő, Baile Sovata; Fe T3 2400



22344. ** Tasnád, utca, Rosenberger Jenő és Ká T11600



22345. ☒ 1941 Telcs, Telciu; vasútvonal a Ra T2/32000



22346. ** Temesvár, Timisoara; Zápolya utca, T2 7000



22347. ☒ 1906 Temesvár, Timisoara; Losonc T2/3 6000



22348. ** Temesvár, Timisoara; Iskolanővérek T26000



22349. ** Temesvár, Timisoara; Gyárváros, Ko T34000



22350. ☒ 1899 Temesvár, Timisoara; Gyárváros T2 6000



22351. ☒ Temesvár, Timisoara; Grand Hotel H T2/38000



22352. ☒ 1916 Temesvár, Timisoara; Józsefváros T2/34000



22353. ** Temesvár, Timisoara; Józsefvárosi p T41000



22354. ☒ 1911 Temesvár, Timisoara; Hunyad T2/34000



22355. * 1918 Temesvár, Timisoara; Vadásze T2/3 4000



22356. ** Temesvár, Timisoara; Széchenyi- T2/3 5500



22357. ** Temesvár, Timisoara; Losonczy té T1/27000



22358. ☒ 1900 Temesvár, Timisoara; Jenő he T2/35000



22359. ☒ 1910 Temesvár, Timisoara; Kegyes T2/3 3600



22360. ** Temesvár, Timisoara; az új épített T2/3 3000



22361. * Temesvár, Timisoara; Józsefváros, I T2/3 2600



22362. ☒ 1900 Temesvár, Timisoara; Gyárva T2/3 5000



22363. * 1918 Temesvár, Timisoara; Józsefváros T2/3 3600



22364. ☒ Temesvár, Timisoara; Gyárva, Fő u T3 3600



22365. ** Temesvár, Timisoara; Béga részle T2/33000



22366. ☒ 1902 Temesvár, Timisoara; Bonnáz T2/34000



22367. ☒ 1902 Temesvár, Timisoara; Józsefváros T2/34000

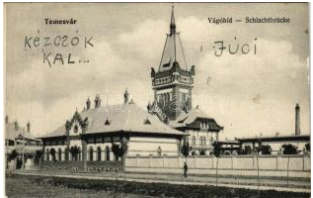

22368. ☒ Temesvár, Timisoara; Vágóhid / Sch T2/34200



22369. ☒ 1905 Temesvár, Timisoara; Szent G T2/34400



22370. ☒ Temesvár, Timisoara; vár részlet, Pola T32600



22371. ☒ 1916 Temesvár, Timisoara; Kegyesre T4 3200



22372. ☒ 1914 Temesvár, Timisoara; Bonnáz é T3 3000



22373. ** Temesvár, Timisoara; Kegyes taní T2/32800



22374. * Temesvár, Timisoara; Ferenc József T2/3 2000



22375. ☒ Temesvár, Timisoara; Hunyadi út. pa T2/37000



22376. ☒ 1901 Temesvár, Timisoara; Józsefváros T22600



22377. ☒ 1903 Temesvár, Timisoara; Jenő he T2/32000



22378. * 1914 Temesvár, Timisoara; Hungária T2/33400



22379. ☒ 1905 Temesvár, Timisoara; Temesv T2/33400



22380. ☒ 1914 Temesvár, Timisoara; utca, villa T2 6000



22381. ☒ 1911 Temesvár, Timisoara; Béga rés T3 1800



22382. * Temesvár, Timisoara; Józsefváros, i T2/3 6000



22383. ☒ Temesvár, Timisoara; Bonnáz utca, vil T3 4400



22384. ☒ 1908 Temesvár, Timisoara; Hunyad T2/33000



22385. * 1903 Temesvár, Timisoara; Gyárva T3 3600

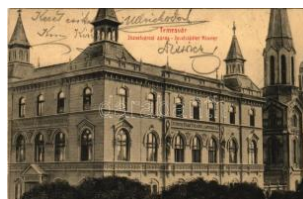

22386. ☒ 1912 Temesvár, Timisoara; Józsefv T2/32000



22387. ☒ Temesvár, Timisoara; Ferenc József ú T4 1800

Havi két gyorsárverésünkre folyamatosan várjuk a beadásokat!



22388. ✉ 1914 Temesvár , Timisoara; Scudie T2/34600



22389. ✉ 1921 Topánfalva , Topersdorf, Camp T2/32600



22390. ✱ 1925 Torda, Turda; Fabrica de bere / T2 5000



22391. ✱✱ Tótosbánya, Totos (Budfalva, Budes T12400



22392. ✉ 1903 Tövis, Teius ; Katolikus templom, T2 3000



22393. ✉ 1908 Tuzsádfürdő, Baile Tusnad; M T2/33000



22394. ✱✱ 1904 Tuzsádfürdő, Baile Tusnad; C T2/32200



22395. ✱✱ Tuzsádfürdő, Baile Tusnad; Szent A T32200



22396. ✱ Tuzsádfürdő, Baile Tusnad; operett T2/3 2800



22397. ✉ 1943 Tuzsádfürdő, Baile Tusnad; (r T2/3 2000



22398. ✉ 1934 Tuzsádfürdő, Baile Tusnad; P T2/3 1000



22399. ✱✱ Tuzsádfürdő, Baile Tusnad; látkép. T2 1600



22400. ✱✱✱ Tuzsádfürdő , Baile Tusnad; - 4 db r 4400



22401. ✱ ✉ Tuzsádfürdő, Baile Tusnad; - 4 db ré 3200



22402. ✉ 1943 Tuzsádfürdő, Baile Tusnad; C T2/3 1000



22403. ✉ 1902 Tuzsád, Csukás tó, "Neptun" és T2 2600



22404. ✱ ✉ Tuzsádfürdő, Baile Tusnad; - 4 db ré 3600



22405. ✉ 1921 Vajdahunya d, Hunedoara; vár, T2/34200



22406. ✉ 1915 Vajdahunya d, Hunedoara; vár. L T23800



22407. ✱✱ Vajdahunya d, Hunedoara; vár / Ceta T23600



22408. ✉ 1912 Vajdahunya d, Hunedoara; Magy T4 2600



22409. ✱✱ Vajdahunya d, Hunedoara; vár / cas T2/32800



22410. ✱ Vajdahunya d, Hunedoara; vár. Schulle T32000



22411. ✉ 1904 Vajdahunya d, Hunedoara; vár T2/32400



22412. ✱ 1910 Veresvíz, Valea Rosie (Nagybá T2/3 2400



22413. ✱✱ Világos, Siria; Báró Bohus-Szögyény T33200



22414. ✱✱ Vinga, Római katolikus templom / R T2 4000



22415. ✉ 1943 Visóvölgy, Valea Viseului (Mára T2/31600



22416. ✱✱ Vízakna, Salzbürg, Ocna Sibiului; a f T2 3200

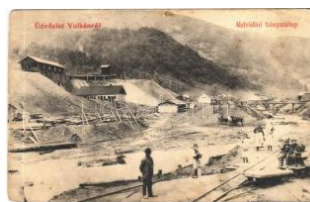

22417. ✱ Vulkán, Zsilyvajdejvulkán, Jiu-Vaidei- T3/42600



22418. ✱✱ Zabola, Zabala; Gróf Mikés kastély T2/32600



22419. ✱ 1901 Zalatna, Zlatina; látkép, templom T4 2400

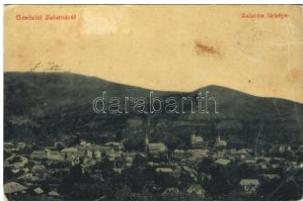

22420. * 1910 Zalutna, Zlatna; W.L. 3193. (EK T2/3) 1000

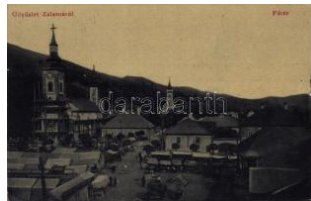

22421. 1909 Zalutna, Zlatna; Fő tér, piac, tem T3) 5000



22422. * Zernest, Zernyest, Zarnesti; cellulózgy T3) 1000



22423. * Zernest, Zernyest, Zarnesti; cellulózgy T2/3) 1000



22424. ** Zilah, Zalaú; St atua Wesselényi / W T2) 2600



22425. 1943 Zsibó, Jibou; Unió szálloda, étt T2/3) 2400



22426. ** Zsibó, Jibou; Ka színó, Unió szállod T3/4) 2200



22427. 1909 Zsombolya, Jimbolia; MÁV (Magyar T2/3) 5000



22428. 1909 Zsombolya, Jimbolia; Jesuleum T2/3) 600



22429. 1943 Abaujszina, Szina, Sena; utca, R T3) 3000



22430. ** Ajnácskő, Hajnák; vár / Hrad / cast T2) 2400



22431. ** Ajnácskő, Hajnák; Simonffy úrila T2/3) 2000



22432. 1926 Alsókubin, D olyn Kubín; utca téle T2) 2200



22433. 1911 Alsómislye, Nizná Mysla; Ró T2/3) 11000



22434. 1899 Alsótátrafüred, Unter-Schmeck T2/3) 3500



22435. ** Aranyosmarót, Zlaté Moravce; Kosto T2) 2400



22436. 1925 Aranyosmarót, Zlaté Moravce; ú T3) 3000



22437. 1936 Árvaváralja, Oravsky Podzám T2/3) 1600

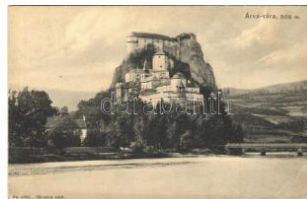

22438. 1913 Árvaváralja, Oravsky Podzám T2/3) 2800



22439. ** Árvaváralja, Oravsky Podzámok; Arv T2) 1600



22440. 1921 Árvaváralja, Oravsky Podzámok T3) 1600



22441. 1912 Árvaváralja, Oravsky Podzám T2/3) 2800



22442. 1950 Bajmóc, Bojnice; Kúpele / stra T2/3) 2200



22443. * Bajmóc, Bojnice; Bajmóc vára (Gróf P T4) 1600



22444. 1930 Bán, Trencsénbán, Bánovce nad T3) 1600



22445. * 1916 Barlangliget, Höhlenhain, Tatra T2) 1600



22446. * 1899 Bártfa, Bardiov, Bardejov; Fő T2/3) 2800



22447. 1911 Beckő, Beckov; Beckó T3) 3400



22448. * ~1910 Beckő, Beckov; váró T2/3) 3000



22449. 1905 Besztercebánya, Banská Bystrica T2) 5000



22450. ** Besztercebánya, Banská Bystrica; T2/3) 2400



22451. * Besztercebánya, Banská Bystrica; Hl. T3) 1600

Lindner és Kobra termékek teljes választékban megrendelhetők irodánkban vagy



22452. * 1917 Borosznó-fürdő, Brusno-küpe T2/34200



22453. ** Breznóbánya, Brezno nad Hronom; V T26000



22454. * 1943 Csiffár, Cifáre; Római katolikus T2/32000



22455. 1913 Csíz, Csízfürdő, Kúpele Cíz; Fű T2/33800



22456. 1915 Detrekőváralja, Plavecké Podhra T3 5500



22457. 1899 Dévény, Theben a. d. Donau, D T2 4800



22458. ** Dévény, Theben a. d. Donau, Dev T2/32000



22459. 1957 Diószeg, Magyardiószeg, Sládk T2 1600



22460. * Dobsina, Dobschau; jégbarlang, bels T2/3 1000



22461. * Dobsina, Dobschau; Dobsinká ladová T3 1000



22462. * Dobsina, Dobschau; Dobsinká Ladová J T2100



22463. * Dobsina, Dobsiná; az 1905. évi nyár T1/2 2000



22464. * Dobsina, Dobschau; Dobsinai jégbarl T2/3 1600



22465. * Dobsina, Dobschau; Viska Sztracena u T21600



22466. 1899 Dobsina, Dobschau; Dobsinai-jé T22400



22467. ** Dobsina, Dobschau; Dobsinai-jég T2/37000



22468. 1913 Eperjes, Presov; Korcsolyázó p T3 5000



22469. * Eperjes, Presov; Paul Urbach eperjes T2/32600



22470. 1919 Eperjes, Presov; családi fotó, há T49000



22471. 1903 Eperjes, Presov; Fő utca. Fényn T44400



22472. * 1915 Eperjes, Presov; Evangélikus k T2/3 1600



22473. 1942 Érsekújvár, Nové Zámky; Uj N T2/32400



22474. ** Érsekújvár, Nové Zámky; Pályaudv T2/32000



22475. 1912 Érsekújvár, Nové Zámky; Vas T2/3 3800



22476. ** Érsekújvár, Nové Zámky; Batthyányi T4 2800



22477. 1917 Érsekújvár, Nové Zámky; látke T2/31400



22478. * Érsekújvár, Nové Zámky; Artézi kút a s T31200



22479. ** Érsekújvár, Nové Zámky; Vasutas T2/3 2000



22480. 1910 Érsekújvár, Nové Zámky; Nemz T3 3800



22481. * 1932 Érsekújvár, Nové Zámky; papo T2/32400



22482. * Érsekújvár, Nové Zámky; ünnepség T2/3 2600



22483. 1899 Érsekújvár, Nové Zámky; Kos T2/3 6000



22484. ** Érsekújvár, No vé Zámky; Komáro T2/33600



22485. * Érsekújvár, Nové Zámky; gimnázium T2/33000



22486. * Érsekújvár, Nové Zámky; Artézi kút é T2/32800



22487. ** Érsekújvár, Nové Zámky; Vasúti ko T2/32200



22488. * Feketehegy, Cernohorské kúpele, Sc T2/31600

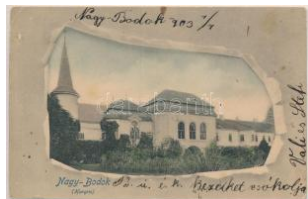

22489. [] 1902 Felsőbodok, Nagy-Bodok, Horn T415000



22490. ** Felsővízköz, Fe lső-Szvidnyik, Svid T2/31600



22491. ** Felsőzúgó-fürdő, Ruzsbachfürdő, Ba T2 1000

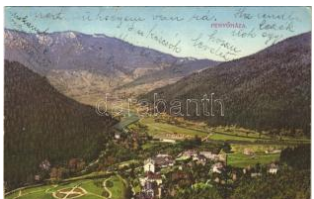

22492. * 1917 Fenyőháza, Lubochna; látkép T2/3 1600



22493. [] 1934 Fenyőháza, Lubochna; látkép / T2 1600



22494. [] 1917 Fenyőháza, Lubochna; látkép T2/3 2600

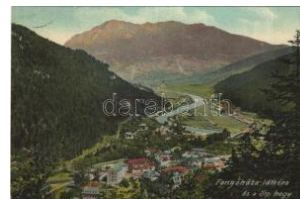

22495. [] 1911 Fenyőháza, Lubochna; látkép T2/3 2600

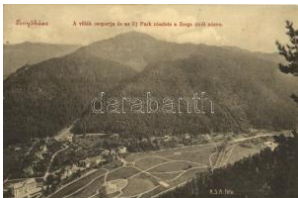

22496. ** Fenyőháza, Lubochna; világ csopo T1/21600



22497. [] 1911 Fenyőháza, Lubochna; Nagys T2/32600



22498. * Füleek, Filakovo; F üleek hajdani vára (15 T32600



22499. * 1943 Füleek, Filakovo; Egészségház, T2/3 3600



22500. [] Füleek, Filakovo; V ár. W. L. Bp. 5965. T2/33000



22501. [] 1939 Gács, Halic; várkastély. Salam T2/31800



22502. [] Galánta, Kir. járá sbírótság, utcakép / c T23000



22503. ** Hegybánya, Pje rg, Piarg, Siegelsber T3 3600

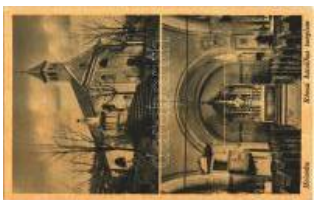

22504. ** Helemba, Helle nbach, Chlaba; Ró T2/32800



22505. * Hernádtihany, Ab aújtihany, Abaúj-Ti T2/39000



22506. ** Hodrusbánya, B anská Hodrusa (Ho T1/27000



22507. * Homonna, Homen au, Humenné; Vas T2/3 2000



22508. [] 1925 Igló, Zipser Neudorf, Spisská Nová 1600



22509. * [] Ipolyság, Sah y; - 12 db régi fotólap 12000



22510. * 1915 Ipolyság, Sah y; - 3 db régi fotólap: n 6000



22511. * [] Ipolyság, Sah y; - 8 db régi fotólap / 8 8000



22512. * 1925 Ipolyság, Sah y; híd / bridge (EK T2/31200



22513. * Ipolyság, Sahy; R . k. kostol / Római T2/3 1600



22514. [] Ipolyság, Sahy; V árosháza a legionista T42600



22515. * Ipolyság, Sahy; Ip oly részlet, híd, Cikta T23200

Megnyílt megújult webshopunk! Folyamatosan bővülő kínálat!



22516. ☒ 1938 Ipolyság, Sahy; Mestský dom T4 1600



22517. ✱✱ Ipolyvisk, Hontvisk, Vyskovce nad Ip T4 2600



22518. ☒ 1907 Jolsva, Jelsava; Felső utca Kóbu T24400



22519. ✱✱ ✱ Kassa, Kosice; - 22 db RÉGI magy 3000



22520. ☒ 1899 Kassa, Kosice; Allami felső ipa T2/32600

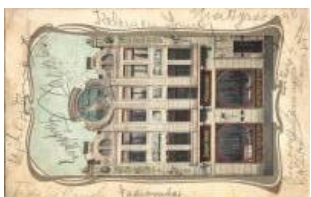

22521. ☒ 1904 Kassa, Kosice; Schubert Ferenc T42200



22522. ✱ 1938 Kassa, Kosice; Sv. Trojica / Szenth T2800



22523. ☒ 1942 Kassa, Kosice; "Egyetlen szerel T2 1200



22524. ✱✱ Kassa, Kosice; A Kosice SC és a B T2/37000



22525. ☒ 1902 Kassa, Kosice; Kioszk a Széche T22600



22526. ☒ 1907 Kassa, Kosice; Jakab palota. D. T2 2200



22527. ☒ 1908 Kassa, Kosice; Cs. és kir. hadap T41000



22528. ☒ 1914 Kassa, Kosice; Erzsébet székes T31000



22529. ✱✱ Kassa, Kosice; Fő utca, park, szök T2/31000



22530. ☒ 1939 Kassa, Kosice; Fő utca, Megy T2/3 1000

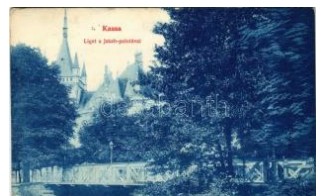

22531. ☒ 1907 Kassa, Kosice; Liget a Jakab p T2/31000



22532. ☒ 1899 Kassa, Kosice; Nemzeti Szính T2/31600



22533. ☒ 1938 Kassa, Kosice; Dóm, székesegy T21000



22534. ☒ 1940 Kassa, Kosice; Kossuth Lajos u T2 1600



22535. ✱✱ Kassa, Kosice; Szerencsésen Kas T1/21000



22536. ☒ 1899 (Vorläufer) Kassa, Kosice; Fel T2/3 3600



22537. ☒ 1899 (Vorläufer) Kassa, Kosice; (EK) T2/32400



22538. ☒ Kassa, Kosice; dóm, székesegyház T2/3 1000



22539. ☒ 1935 Kassa, Kosice; színház és dóm T2 1200



22540. ✱ Kassa, Kosice; Jakab-palota a Herná T2/31000



22541. ✱ 1914 Kassa, Kosice; Szentháromság s T31000



22542. ✱✱ Kassa, Kosice; Országzászló magya T24000



22543. ☒ Kassa, Kosice; városi strandfürdő / Me T21600

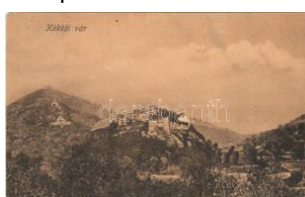

22544. ✱ 1906 Kékkő, Blauenstein, Modry Kame T41000

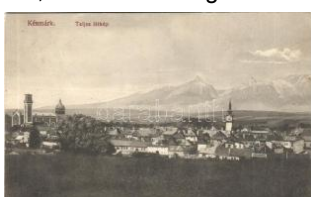

22545. ☒ 1913 Késmárk, Kezmarok; látkép / g T2/33600

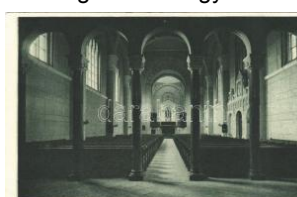

22546. ✱✱ Késmárk, Kezmarok; Vnűtro ev. fa T2/3 2600



22547. ☒ 1908 Késmárk, Kezmarok; Evangéli T2/3 2600



22548. 1939 Királyhelm ec, Helmec, Kralovsk T42000



22549. Komárom, Komá rno; Duna part, CSD T4 2200



22550. Komárom, Kom árnó; Jókai Mór utc T1/25500



22551. 1904 Komárom, K omárnó; Ujváros, I T2/3 4600



22552. 1923 Komárom, K omárnó; Nádor utc T2/3 1000



22553. 1941 Komárom, K omárnó; Szentháro T2/32000



22554. 1923 Komárom, K omárnó; hajógyár / T2/34400



22555. 1921 Komárom, K omárnó; víztorony, fo T25000



22556. Komárom, Kom árnó; Kikötő, gőzhajók T3100



22557. 1900 Komárom, K omárnó; Várparanc T2/34000



22558. Komárom, Komá rno; Vasútállomás, v T3 3800



22559. 1914 Komárom, K omárnó; Baross utca T31600



22560. 1942 Komárom, K omárnó; Kórház / h T2/32400



22561. 1906 Komárom, K omárnó; Baross ut T2/3 4400



22562. 1913 Komárom, K omárnó; Központi T2/3 5500



22563. 1942 Komárom, K omárnó; Duna híd, T2/3 1200



22564. 1927 Komárom, K omárnó; kikötő, us T2/3 3000



22565. Komárom, Komá rno; Kishíd, Erzsébet T2 4400



22566. 1907 Komárom, K omárnó; Nádor utca, T3 4000



22567. Komárom, Kom árnó; Nagyigmánd T2/3 2600



22568. Komárom, Kom árnó; vasútállomás, T2 4600



22569. 1912 Komárom, K omárnó; Komárom T2/3 5500



22570. 1912 Komárom, K omárnó; utca, Szé T2/3 5500



22571. 1939 Komárom, K omárnó; híd / bridge T2 1000

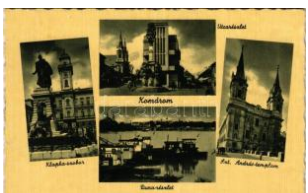

22572. Komárom, Kom árnó; Klapka szobor, T21000



22573. Komárom, Kom árnó; víztorony, Du T2/32400



22574. 1939 Komárom, K omárnó; Jókai szo T2/3 1400



22575. 1928 Komárom, K omárnó; római katoli T2 3600



22576. 1916 Komárom, K omárnó; népbank, te T21000

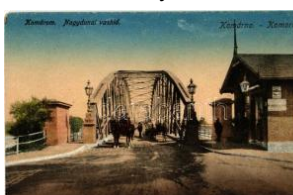

22577. Komárom, Kom árnó; Nagydunai v T2/3 1000



22578. 1923 Komárom, K omárnó; Huszár la T3/4 1600



22579. 1939 Komárom, K omárnó; Igazságüg T2/31200

Kérjük telefonos és írásbeli ajánlatait időben adja le!



22580. ** Komárom, Komárom; Deák Ferenc T1 1400



22581. ☒ 1921 Komárom, Komárom; Nádor utca, T2 1600



22582. ☒ 1908 Komárom, Komárom; Klapka szob T21600



22583. ** Komárom, Komárom; Kultúrpalota T1/2 1800



22584. * 1926 Komárom, Komárom; Felső Dun T2/31200



22585. ☒ 1905 Komárom, Komárom; Téli kikötő T2/31400



22586. ☒ Komárom, Komárom; Ferenc József T2/3 2200



22587. * Korpona, Krupina; látkép / Celkovy p T2/32200



22588. ☒ 1905 Kovácspata, Kovacov (Eszter T2/34000



22589. ☒ 1914 Körömbány, Kremnica; Fő tér T3 2400



22590. ☒ 1918 Kövi, Kameny; Nyári mulatóhe T32000



22591. ☒ 1909 Krasznahor, Krasnoh T2/3 1600



22592. ** Krasznahorkaváralja, Krásnohorské P T21800



22593. ** Lejtava, Zsolna; Lietava (Vágví T2 1600



22594. ** Léva, Levice; várom, Sztolár Mihá T2/3 5500



22595. ** Léva, Levice; Kossuth tér / square T24200



22596. ** Likavka, Likava (Rózsahegy, Ruzom T21600



22597. * Liptóújvár, Liptó-Újvár, Liptovský Hrá T2/3 1600



22598. * Liptóújvár, Liptó-Újvár, Liptovský Hrá T2/3 1600



22599. ☒ 1912 Losonc, Lucenec; Nagybég utc T2/35000



22600. ☒ 1941 Losonc, Lucenec; látkép, Redli T2/3 1400



22601. ☒ 1941 Losonc, Lucenec; látkép, Róma T2/31400

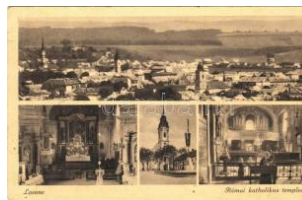

22602. ☒ 1940 Losonc, Lucenec; látkép, Róma T2/31000



22603. * Losonc, Lucenec; Rákóczi utca, üzle T2/32400



22604. * Losonc, Lucenec; Kálmár Ferenc Rég T3 1600



22605. ☒ 1935 Losonc, Lucenec; Masarykova T2/3 1600



22606. ** Losonc, Lucenec; Kubinyi tér, Fogel T1 3000

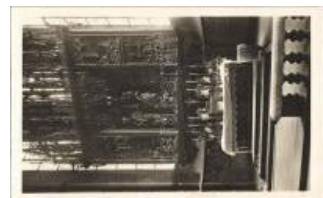

22607. ** Lőcse, Levoca; Kostol sv. Jakuba, h T21600



22608. ☒ 1913 Lőcse, Levoča; Körtér / square T2/3 2200



22609. * 1943 Magyardiós, Madarsky Diósz T32200



22610. ☒ 1915 Magyarkapronca, Kaproncza, T2/3 4800



22611. ** Margonya, Marhan; Altes Schloss T2/3 8000

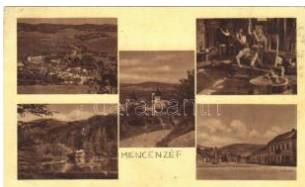

22612. ☒ Mecenzéf, Metzzenzéf, Medzev; moza T4 2400



22613. ✱ Mezőlaborc, Mezőzilaborce; Várhíd T1/2 3000



22614. ☒ 1935 Miava, Myjava; utca, Evangélik T2/3 1600

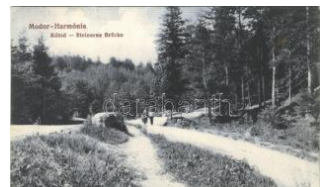

22615. ☒ 1915 Modor-Harmónia, Modor, Modra; T2 1400



22616. ☒ 1940 Nagyida, Veľká Ida; Báró Sche T2/3 4000



22617. ☒ 1901 Nagyrőce, Gross-Rauschenbach, T3 6000



22618. ✱✱ Nagysurány, Surány; Állami polgár T2/3 2200



22619. ☒ 1914 Nagyszalók, Grossschlagendo T2/3 2000



22620. ✱ 1918 Nagyszombat, Tyrnau, Trnava; V T4 2800



22621. ☒ 1908 Nagytapolcsány, Topolcany; B T2 4400



22622. ☒ 1910 Nagytapolcsány, Topolcany; B T3/4 5500



22623. ✱✱ 1928 Nemesócsa, Zemianska Olca T2 10000



22624. ✱ Nyitra, Nitra; Nyitra a folyó a várral / rive T4 1000



22625. ✱ 1946 Nyitra, Nitra; látkép / general v T2/3 1000

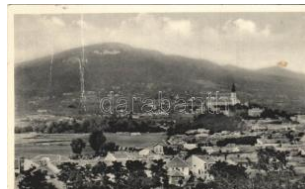

22626. ✱ Nyitra, Nitra; Panorama so Zoborem / I T3 1800



22627. ✱ 1916 Nyitra, Nitra; családi kép / family T2 1600



22628. ✱ 1916 Nyitra, Nitra; hölgyek / ladies. ph T2 1600



22629. ☒ 1904 Nyitra, Nitra; Tóth Vilmos utca / s T4 1000



22630. ✱ Nyitra, Nitra; Püspöki vár, hid / Biskups T2 2400



22631. ✱ Nyitrabánya, Krickerhau, Handlova; utc T2 2400



22632. ✱ Oszada, Oszadafalu, Liptovská Osa T2/3 1600

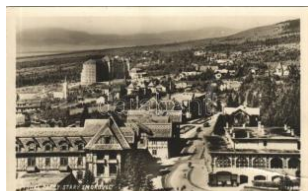

22633. ✱✱ Ótátrafüred, Alt schmecks, Stary Sm T4 1600



22634. ☒ 1959 Párkány, Stúrovovo; utca, bazilika T2/3 1600



22635. ✱✱ Párkány, Stúrovovo; utca, automobil T2/3 1600



22636. ✱✱ Párkány, Stúrovovo; Pályaudvar, vasút T2 6000



22637. ☒ 1898 Párutca, Nyitra-Párutca, Paro T2/3 2400



22638. ☒ Poprád (Tátra, Vyšoké Tatry); utca, üz T2 1800



22639. ☒ 1917 Poprád (Tátra, Magas-Tátra, Vyšoké Tatry); T4 1400



22640. ✱✱ Poprád, Keménytőgyár / Továrna na T1 1600



22641. ✱ 1913 Pozsony, Pressburg, Bratislava; T3 1400



22642. ☒ 1904 Pozsony, Pressburg, Bratislava; T3 1000



22643. ☒ 1906 Pozsony, Pressburg, Bratislava; T3/4 1000

Weboldalunkon a zárás pillanatáig licitálhat és követheti tételei állását!



22644. ** Pozsony, Pressburg, Bratislava; C T2/31000



22645. ** Pozsony, Pressburg, Bratislava; V T2/3 1000



22646. ☒ 1912 Pozsony, P ressburg, Bratislav T2/3 1400



22647. ** Pozsony, Pressburg, Bratislava; ut T3/4 1000



22648. ** Pozsony, Pressburg, Bratislava; Már T41000



22649. ** Pozsony, Pressburg, Bratislava; Lo T2/31000



22650. ** Pozsony, Pressburg, Bratislava; "Ec T4 3000



22651. ☒ 1914 Pozsony, P ressburg, Bratislava; T2/3800



22652. ** Pozsony, Pressburg, Bratislava; K T2/3 1000



22653. ☒ 1913 Pozsony, P ressburg, Bratislav T2/3 1600



22654. ☒ 1909 Pozsony, P ressburg, Bratislav T2/3 1000



22655. ☒ 1909 Pozsony, P ressburg, Bratislav T2/3 1000



22656. * Pozsony, Pressbu rg, Bratislava; Had T2/3 2400



22657. * 1912 Pozsony, Pr essburg, Bratislava T2/36000



22658. ☒ 1916 Pozsony, P ressburg, Bratislava; T3 1000



22659. ** Pozsony, Pressburg, Bratislava; vár, T31000



22660. ☒ 1907 Pozsony, P ressburg, Bratislav T2/3 1000



22661. ☒ 1916 Pozsony, P ressburg, Bratislav T2/3 1000



22662. ☒ 1923 Pozsony, P ressburg, Bratislav T2/3 1000



22663. ** Pöstyén, Piesta ny; Royal Nagyszálló T21000



22664. ☒ 1914 Pöstyén, Pi estany; Thermia P T2/3 1000

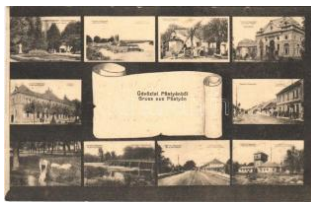

22665. * Pöstyén, Piestany ; fürdők gőzszivattyú T3 2400



22666. * 1929 Pöstyén, Pie stany; Celkovy poh T2/31000



22667. ** Pöstyén, Piesta ny; kilátás a Kárpáto T2 1000



22668. * 1930 Pöstyén, Pie stany; Thermia Pa T2/3 1000



22669. ☒ 1900 Pöstyén, Pi styan, Piestany; Zs T2/38000



22670. ☒ 1918 Pöstyén, Pi estany; Ferenc Józsz T3 1400



22671. ☒ 1918 Pöstyén, Pi styan, Piestany; Vág T3 2400



22672. ☒ 1916 Pöstyén, Pi estany; Régi fürdők, T41600



22673. ** Pöstyén, Piesta ny; Curhaus / Gyógy T4 2200



22674. ** Privigye, Prievid za; Stálinovo nám. T2/3 1600



22675. ** Privigye, Prievid za; látkép, templom T4 1600



22676. ☒ 1951 Privige, Prievidza; látkép, tem T2/3600



22677. ☒ 1932 Puhó, Púchov; utca, Alexande T2/3 4000



22678. ** Rajecfürdő, Rajcekké Teplice; kúpális T21600



22679. ☒ 1939 Rimaszombat, Rimavská Sobota; Vár T2/31000



22680. ** Rimaszombat, Rimavská Sobota; Vár T21000

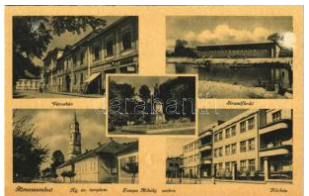

22681. ** Rimaszombat, Rimavská Sobota; vár T1 2600



22682. ☒ 1942 Rimaszombat, Rimavská Sobota; Vár T2/32400



22683. ** Rimaszombat, Rimavská Sobota; F T2/3 1000



22684. * Rimaszombat, Rimavská Sobota; Göm T3/4000



22685. ☒ 1938 Rimaszombat, Rimavská Sobota; Vár T21800



22686. * Rózsahegy, Ruzomberok; Fonógyár T2/3 4000

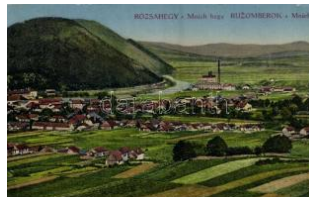

22687. * Rózsahegy, Ruzomberok; Mních hegy T2 2000

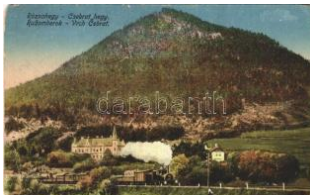

22688. ☒ 1922 Rózsahegy, Ruzomberok; Cseb T4 1800

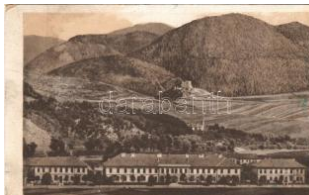

22689. ☒ 1918 Rózsahegy, Ruzomberok; Lakta T31000



22690. * 1942 Rozsnyó, Roznava; MTE (Mag T2/31000



22691. ** Rozsnyó, Roznava; Fő tér, Székese T21000



22692. ☒ 1939 Rozsnyó, Roznava; utca, Expr T2/33600



22693. ** Ruttká, Vrútky; pályaudvar, vasútá T2/33000



22694. ☒ 1946 Sasvár, Mária Sasvár, Maria-Sc T3 1600



22695. * Savník, Schavnyík, Spissky Stiavnik; T2/33600



22696. ** Selmecebánya, Schemnitz, Banská St T4 1400



22697. ** Selmecebánya, Schemnitz, Banská T2/3 6000



22698. ** Selmecebánya, Schemnitz, Banská T2/3 1600



22699. ☒ 1937 Selmecebánya, Schemnitz, Banská T2 1600



22700. ☒ 1913 Svedlér, Svodlár; látkép, temp T2/3 4000



22701. ** Somorja, Samorín; Országzászló, G T3 2200



22702. ** Somorja, Samorín; Római katolikus T3 1800



22703. ** Somorja, Samorín; Sággy Gyula S T2/34200



22704. ** Stósz, Stoósz, Stós; fürdő, vendéglő T2 1600



22705. ** Stubnyafürdő, Turochévíz, Stubnians T21600



22706. ☒ 1936 Stubnyafürdő, Turochévíz, Stu T2/3 1600



22707. * 1914 Szakolca, Szakalica; Vasúti vend T2/37000

Weboldalunkon a zárás pillanatáig licitálhat és követheti tételei állását!



22708. ✉ 1913 Szántó, Santovka; katona kis T2/32200



22709. ✉ 1903 Szekcsőalja, Siba; Népcsoport T2/3 4000



22710. ✉ 1940 Szenc, Szempcz, Senec; Róm T2/34000



22711. ✉ 1914 Szenice, Szenicz, Senitz, Seni T2/3 4200



22712. * 1943 Szepesolaszi, Wallendorf, Spis T2/31600



22713. ** Szepesváralja, Kirchdrauf, Spisské P T41600



22714. * Szepesváralja, Kirchdrauf, Spisské P T2/31600



22715. ✉ Szepesváralja, Kirchdrauf, Spisské T2/3 4200



22716. ✉ 1912 Szepesváralja, Kirchdrauf, Spi T2/3 4000



22717. * Szeptencújfalu, Hajnóvejsa, Hajná Nová 14000



22718. ** Szinna, Snina; Stredná skola / gim T2/31600



22719. ✉ 1899 Szitnya, Sitno; kirándulók a sz T2/32000



22720. ✉ Szliács, Sliac; fürdő. Molnár M. kiad T2/3 1200



22721. ** Szliács, Sliac; Bristol szálloda. Mol T2/3 2200



22722. ✉ 1923 Szliácsfürdő, Kúpele Sliac; par T2/3 1000



22723. ✉ 1912 Szliács, Sliac; Pannónia, Ottho T2/3 1800



22724. ✉ 1912 Szliács, Sliac; villa bejárata / villa T22400



22725. ✉ 1898 Szliács, Sliac; látkép. Ivánszky E T3 5000



22726. ✉ 1911 Szliács, Sliac; Park / park (EK) T2/3 2400



22727. ✉ 1913 Szliács, Sliac; Bellevue szállod T2/3 2400



22728. * 1935 Szliács, Sliac; Nagyvendéglő, é T2/32400



22729. ✉ 1911 Szliács, Sliac; Otthon szálloda / h T32400



22730. ** Szliács, Sliac; Garam völgye Budáb T2/32400



22731. ** Szliács, Sliac; Pest és Buda szálló T2/3 3200



22732. ** Szobránc, Sobrance; Fő utca, Han T2/35000



22733. ** Sztracena, Stratená; Sztraczenai sz T2 3000



22734. * Sztrecsnó, Sztrecseny, Strecno; Hra T2/3 1600



22735. ** Sztrecsnó, Sztrecseny, Strecno; Hra T21600



22736. ** Sztrecsnó, Sztrecseny, Strecno; Hra T21600



22737. ✉ 1910 Sztrecsnó, Sztrecseny, Strecno T3 1000



22738. ✉ 1957 Sztrecsnó, Sztrecseny, Strecno T2/31600



22739. ** Sztrecsnó, Sztrecseny, Strecno; H T2/31600



22740. ☒ 1951 Sztrecsnó, Sztrecsény, Strec T2/3 1600



22741. ✳ Sztrecsnó, Sztrecsény, Strecno (Ruttk T2 2000)



22742. ✳✳ Sztrecsnó, Sztrecsény, Strecno; Zám T21600

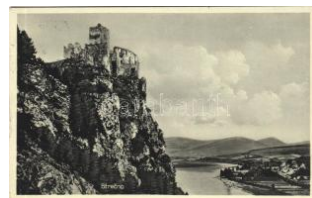

22743. ☒ 1932 Sztrecsnó, Sztrecsény, Strecn T2/31600



22744. ✳✳ Tátra, Vysoké Tatr; Tarpatakfűred / T2 1000



22745. ✳ Tátra, Magas Tatra, Vysoké Tatr; G T2/3 1000



22746. ☒ 1917 Tátra, Magas Tatra, Vysoké Tatr T2/31000



22747. ☒ 1935 Tátra, Magas Tatra, Vysoké Tatr T2 1000



22748. ✳✳ Tátra, Magas Tatra, Vysoké Tatr T2/3 2000



22749. ✳✳ Tátra, Vysoké Tatr; Tarajkai Kiosz T2/31800



22750. ☒ Tátra, Vysoké Tatr; Zerge szálló / G T2/31800



22751. ☒ Tátra, Vysoké Tatr; Bástya / Bastei T21200



22752. ✳✳ Tátra, Magas-Tatra, Vysoké Tatr T2/3 3200



22753. ✳✳ Tátra, Magas-Tatra, Vysoké Tatr; C T21800



22754. ✳✳ Tátra, Tatr; Widok z Rysów ku wsc T2 1000



22755. ✳✳ Tátra, Tatr; Droga do Czarnego Sta T21000



22756. ✳✳ Tátra, Magas-Tatra, Vysoké Tatr; 80 d1000



22757. ☒ 1916 Tátra, Magas-Tatra, Vysoké Tatr T3 1600



22758. ☒ 1913 Tátra, Magas-Tatra, Vysoké Tatr T2/32200

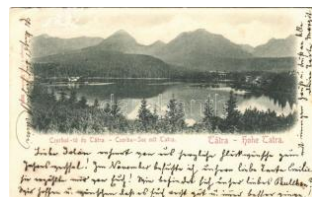

22759. ✳ 1900 Tátra, Magas-Tatra, Vysoké Tatr T3 1000

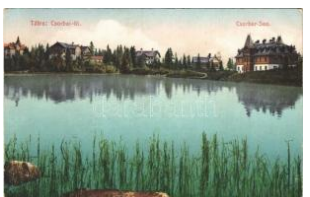

22760. ✳ Tátra, Magas-Tatra, Vysoké Tatr; C T2/31000



22761. ☒ 1918 Tátra, Vysoké Tatr; Tarpatakfű T2 1400

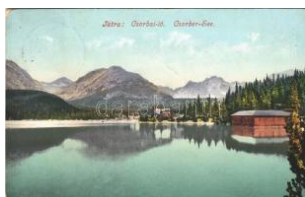

22762. ☒ 1907 Tátra, Vysoké Tatr; Csorbai t T2/3 1400



22763. ☒ 1916 Tátra, Magas-Tatra, Vysoké Tatr T2/36000



22764. ☒ 1913 Tátra, Magas-Tatra, Vysoké Tatr T2/32000



22765. ☒ 1913 Tátra, Magas-Tatra, Vysoké Tatr T3 1400



22766. ☒ 1903 Tátra, Magas-Tatra, Vysoké Tatr T2/33000



22767. ☒ 1912 Tátra, Magas-Tatra, Vysoké Tatr T2/31600

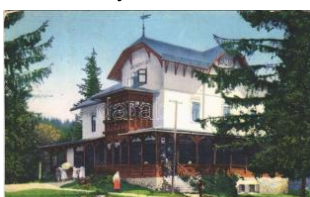

22768. ☒ Tátralomnic, Tatranská Lomnica (M T2/3 2000)



22769. ☒ 1928 Tátraothon, Tatraheim, Tatranské 2800



22770. ✳✳ Tátraszéplak, Tatranska Polianka, T2/3 5500



22771. ☒ 1918 Tátraszéplak, Tatranska Polian T2/31600

Kérjük telefonos és írásbeli ajánlatait időben adja le!



22772. ☒ Thurzófűred, Kupa pele Turzo (Gölnicbá T31400



22773. ✳ 1914 Tiszolc, Tisovec; Csevice-forrás. T3 3800



22774. ✳✳ Tornaľja, Safárikovo, Tornaľa; Orszá T21000



22775. ☒ 1916 Tornaľja, Sa fárikovo, Tornaľa; Fő T32800



22776. ☒ Tornaľja, Safárikovo, Tornaľa; Náme T2/3 1600



22777. ☒ 1957 Tornaľja, Sa fárikovo, Tornaľa; N T2/3 1600



22778. ☒ 1937 Tótmegyér, Slovensky Meder, P T21600



22779. ☒ 1912 Tótmegyér, Slovensky Meder, P T25000



22780. ✳✳ Tóketerebes, Trebísov; Gróf Andr T2/3 1600



22781. ☒ 1932 Trencsén, Trencín; vár, evezőső T2 1600



22782. ✳ Trencsén, Trencín; Nemocnica / kórház T31600



22783. ☒ Trencsén, Trencín; vár / Trenciansky T2 1600



22784. ✳ Trencsén, Trencín; vár. Max Fried kia T2/3 1600



22785. ✳✳ Trencsén, Trencín; vár. Gansel Lip T2/3 2800



22786. ☒ 1899 Trencsén, Trencín; vár. Gansel T2/3 4000



22787. ☒ 1939 Trencsén, Trencín; Pohlad z hr T2/3 1600



22788. ☒ 1908 Trencsén, Trencín; vár. Gansel L T31600



22789. ☒ Trencsénteplic, Trencianske Teplice T2/3 1200



22790. ✳✳ Trencsénteplic, Trencianske Teplice T1/2 2400

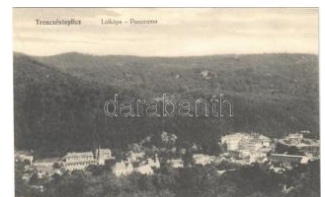

22791. ✳✳ Trencsénteplic, Trencianske Teplice T41000



22792. ☒ 1934 Trencsénteplic, Trencianske T T2/3 1400

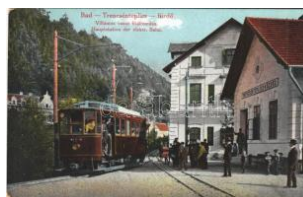

22793. ☒ 1917 Trencsénteplic, Trencianske T T2/3 5500



22794. ✳✳ Trencsénteplic, Trencianske Teplice T21600

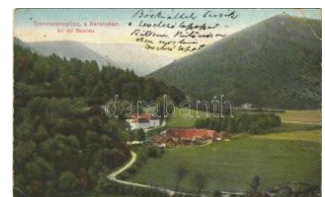

22795. ☒ 1908 Trencsénteplic, Trencianske Te T3 2800



22796. ☒ 1904 Trencsénteplic, Trencianske T T2/3 6000



22797. ✳ 1930 Trencsénteplic, Trencianske Te T2/3 2800



22798. ☒ Trencsénteplic, Trencianske Teplice; p T31000



22799. ✳ Turócszentmárton, Turciansky Svaty M T32200



22800. ☒ Újbánya, Königsberg, Nová Bana; lá T2/3 6000



22801. ✳✳ Újtátrafűred, Neu-Schmecks, Novy S T22000



22802. ✳ Vága, Vahovce; Fő utca, Malom, Fogy T3 2000



22803. ✳ Vágszklás, Szkalica, Skalka nad Váho T24200



22804. ☒ 1917 Vágcsiklás, Szalka, Skalka n T2/33000



22805. ☒ 1909 Vágújhely, Nové Mesto nad V T2/3 6000



22806. ☒ 1907 Vágújhely, Nové Mesto nad V T2/3 8000



22807. ☒ 1910 Vajka, Vajka nad Zitavou; Boronk T28000



22808. ☒ 1945 Verebély, V ráble; Római katoli T2/3 1600



22809. ☒ 1917 Vihnye, Vih nyefürdő, Kúpele Vy T2 2000

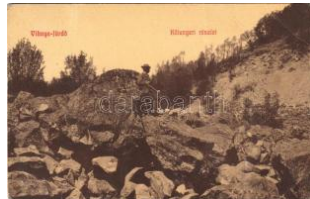

22810. ☒ 1909 Vihnye, Vih nyefürdő, Kúpele Vy T3 4000



22811. ☒ 1900 Vihnye, Vih nyefürdő, Kúpele Vy T3/4 3800



22812. ☒ 1903 Vihnye, Vih nyefürdő, Kúpele Vy T4 8000



22813. ☒ 1917 Vihnye, Vih nyefürdő, Kúpele V T2/32800



22814. ☒ Vízkelet, Cierny B rod; Szüllő József T2/3 12000



22815. ☒ 1911 Zboró, Zbor ov; várrom. Horovitz T4 2600



22816. ☒ 1910 Zólyom, Zv olen; látkép, Straus T2/34000



22817. * Zólyom, Zv olen; ár, sorompó, híd / T2/3 1600



22818. ** Zólyom, Zv olen; látkép, vár / genera T33800



22819. ** Zólyom, Zv olen; Polgári kaszinó, cu T3 8000



22820. * 1900 Zólyom, Zv olen; vár, vasútvoňa T2/32600



22821. ☒ 1900 Zólyom, Zv olen; látkép, vár. Sch T41000



22822. ☒ 1938 Zólyomlipcse, Slovenská Lupca; T2 1600



22823. * Zólyomlipcse, Slovenská Lupca; Fel T2/3 5000



22824. ☒ 1945 Zsarnóca, Z arnovica; látkép. J. T T31600

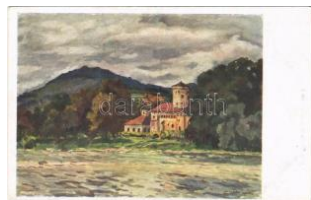

22825. ** Zsolna, Zilina; H rad Budatin u Ziliny / T21600



22826. ** Zsolna, Zilina; B udatínský zámok / B T2 1600



22827. ☒ 1903 Zsolna, S illein, Zilina; Iparkiallít T2/3 7000



22828. ☒ Zsolna, Zilina; (v á gott / cut) T4 T4 1600



22829. ☒ 1941 Aknaszlatina, S latinské Doly, Sz T22400



22830. * 1941 Aknaszlatina, S latinské Doly, S T2/3 2600



22831. ** Aknaszlatina, S latinské Doly, Solotv T2 4000



22832. ☒ Aknaszlatina, S latinské Doly, Solotv T2/3 1800

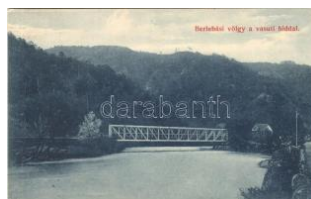

22833. ☒ 1909 Barnabás, B erlebás, Kosztliivka T2/32800



22834. ☒ Bányu, Batyovo; u tcakep / street view T T21800



22835. ☒ 1941 Beregszász, Bereho T2/33000

Weboldalunkon a zárás pillanatáig licitálhat és követheti tételei állását!



22836. ** Bród, Nagyrév , Slavonski Brod, Bro T2 12600



22837. ** Csap, Cop, Cho p; Vasútállomás, aut T2 2400



22838. ** Csap, Cop, Cho p; Református tem T2/3 4000



22839. ☒ Gyertyánliget, P olyana-Gyertyánlige T2/3 2400



22840. ** Gyertyánliget, P olyana-Gyertyánliget T4 1000



22841. ☒ 1942 Huszt, Chu st, Khust; Fő utca, T2/3 1000



22842. * 1939 Huszt, Chus t, Khust; Masaryko T2/3 2400



22843. ** Huszt, Chust, K hust; vár, híd. Káhn T3 1000



22844. * Ilosva, Irsava, Irsh ava; az Ilosva-patak T4 7000



22845. ☒ 1916 Kárpátok, ü dvözlet a Kárpátok T2/3 1000



22846. ☒ 1915 Királyháza, Korolevo, Královo n T2 3200



22847. ☒ Királyháza, Korol evo, Královo nad Tis T2 6000



22848. ☒ Királymező, Ust-C horna; látkép, híd. T2/3 2600



22849. ☒ 1941 Kőrösmező , Yasinia, Yasinya, T2/3 1800



22850. ** Kőrösmező, Ya sinia, Yasinya, Jaszi T2 2800



22851. ** Kőrösmező, Ya sinia, Yasinya, Jaszi T2 2000



22852. ☒ Kőrösmező, Yasi nia, Yasinya, Jaszi T2/3 2000



22853. ** Kőrösmező, Jas zinya, Jasina, Yasi T2/3 3000



22854. ** Kőrösmező, Kö rösmező, Jaszinya T1/2 1800



22855. ☒ 1939 Kőrösmező , Kőrösmező, Jaszín T2 1600



22856. ** Magyarkomját, Veliki Komjati, Velyk T2 1800



22857. ☒ 1940 Munkács, M ukacheve, Mukace T2/3 2200



22858. ** Munkács, Muka cheve, Mukacevo; T2/3 1600



22859. ** Munkács, Muka cheve, Mukacevo; T2/3 1600



22860. ** Munkács, Muka cheve, Mukacevo; T2/3 1600



22861. ** Munkács, Muka cheve, Mukacevo; S T2 1000



22862. ** Munkács, Muka cheve, Mukacevo; T2/3 1600



22863. ☒ 1940 Munkács, M ukacheve, Mukace T2/3 1000



22864. ** Munkács, Muka cheve, Mukacevo; T2/3 1000



22865. ** Munkács, Muka cheve, Mukacevo; H T2 1000



22866. ** Munkács, Muka cheve, Mukachevo, M T1400



22867. ** Munkács, Muka cheve, Mukacevo; S T2 1000



22868. * Munkács, Mukacheve, Mukachevo; T2/3 1000



22869. * Munkács, Mukacheve, Mukachevo; Ál T2/3 2600



22870. 1943 Munkács, Mukacheve, Mukachevo; T22000



22871. ** Munkács, Mukacheve, Mukachevo; T1/24200



22872. 1943 Nagyszőlős, Vynoh; T3 1400



22873. * 1915 Nagyszőlős, Vynoh; T34800



22874. 1939 Nagyszőlős, Vynoh; T22600



22875. * Ökörmező, Volove; Mi T2/3 3200



22876. 1903 Rahó, Rachov, Rachov, Rakhiv; T2/32000



22877. 1941 Rahó, Rachov, Rachov, Rakhiv; T2/32200



22878. * Rahó, Rachov, Rachov, Rakhiv; Masaryk T42000



22879. 1941 Rahó, Rachov, Rachov, Rakhiv; Tisza / T2 1000



22880. ** Rahó, Rachov, Rachov, Rakhiv; látkép T21600



22881. 1939 Szerednye, Seredne, Serednie; T22000



22882. 1909 Sztatinafűred, Slatina (Aknaszlat) T2 2600

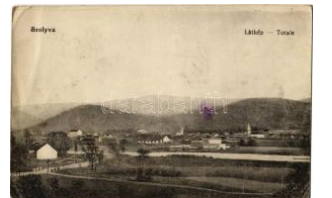

22883. 1941 Szolyva, Svalava, Svaljava, Szvaljava T31600



22884. 1940 Taracköz, Teresva; Szent István T3 2400



22885. 1944 Taracköz, Teresva; Hősök szö T2/3 2000

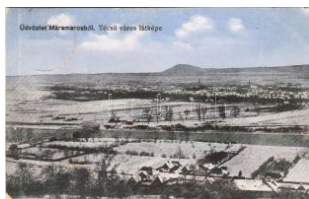

22886. 1917 Técső, Tiachiv, Tyachiv T43200



22887. ** Terebesfejeirtak, Terebes (Trebis) T24000



22888. ** Tiszaborkút, Kvaszi, Kvasy; A Magy T2 2000



22889. * 1913 Tiszaújlak, Vilok, Vylok; Sz T23200



22890. 1909 Tiszavölgy, Erdészvölgy, Kuzi T2/3 3000



22891. 1941 Toronya, Torun; látkép, fatemp T2/3 1600



22892. ** Ungvár, Uzshorod, Uzhhorod, Uzhor T12400



22893. 1941 Ungvár, Uzshorod, Uzhhorod, Uzhor T2/31000



22894. 1941 Ungvár, Uzshorod, Uzhhorod, Uzhor T2/31400



22895. 1941 Ungvár, Uzshorod, Uzhhorod, Uzhor T2/31400



22896. 1940 Ungvár, Uzshorod, Uzhhorod, Uzhor T2/3 1600



22897. 1939 Ungvár, Uzshorod, Uzhhorod, U T31400

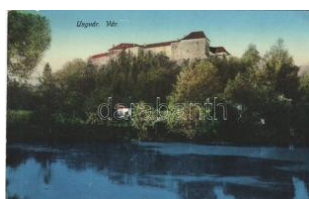

22898. 1917 Ungvár, Uzshorod, Uzhhorod, T2/3 1000



22899. 1906 Ungvár, Uzshorod, Uzhhorod, T2/3 3800

Az árverési tételek színes képekkel a darabanth.com oldalon!



22900. ☒ 1906 Ungvár, Uzshorod, Uzshorod T2/35500



22901. ☒ 1915 Ungvár, Uzshorod, Uzshorod, U T31800



22902. ☒ 1903 Ungvár, Uzshorod, Uzshorod, T2/3 3600



22903. ☒ 1938 Ungvár, Uzshorod, Uzshorod, U T22000



22904. ☒ 1916 Ungvár, Uzshorod, Uzshorod, T2/3 2400



22905. ☒ 1905 Uzsok, Uzhok; kőlavina félig b T2/3 2600



22906. * Visk, Vyshkovo (Máramaros); Szövet T1/2 4000



22907. * 1918 Abbazia, Opatija; - 2 db RÉGI foto k 1200



22908. * Abbazia, Opatija; Angiolinabad / strand T34000



22909. ☒ 1903 Abbazia, Opatija; Küstenpartie T3/41000



22910. ☒ 1902 Abbazia, Opatija; Brandung bei T31000



22911. ☒ 1913 Abbazia, Opatija; (EB) T3 T3 1000



22912. ☒ 1918 Abbazia, Opatija; Kinder Sana T2/32200



22913. ** Abbazia, Opatija; Nordstrand / beach T2 1000



22914. *** Abbazia, Opatija; - 13 db RÉGI váro 3000



22915. ☒ Abbazia, Opatija; Caffée Cursaal / caf T21000



22916. ** Abbazia, Opatija; Südstrand mit Hot T21000



22917. * 1933 Abbazia, Opatija; fürdő vendégek T31000



22918. ☒ 1908 Abbazia, Opatija; Totalansicht T2/31000



22919. ☒ 1908 Abbazia, Opatija; Blick vom T T2/3 1000



22920. ☒ 1908 Abbazia, Opatija; Fischer am T2/3 1000



22921. ☒ Abbazia, Opatija; general view T2 T2 1000

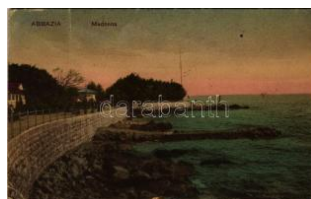

22922. ☒ 1908 Abbazia, Opatija; Madonna. Rh T3 1000



22923. * Abbazia, Opatija; Palace Hotel / hote T2/31000



22924. ☒ Abbazia, Opatija; kikötő hajókkal / Ha T2 1600



22925. ** Abbazia, Opatija; Divald Károly 142 T2 1000



22926. ☒ 1904 Abbazia, Opatija; Hafen / port, s T41000

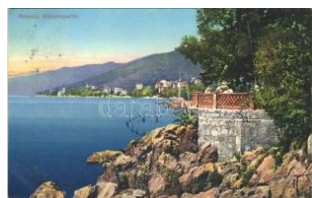

22927. ☒ 1914 Abbazia, Opatija; Klippenpartie T3/4 1000



22928. * 1900 Belovár, Bje lovar; Comité des Pf T2 1000



22929. ☒ Bellye, Bilje; malo m, malomtulajdonos T3 1600



22930. ☒ Brijuni, Brioni; port with boats (fa) T2 T2/32800



22931. ☒ Bród, Brod na Savi, Slavonski Brod; T2/3 3800



22932. 1906 Brod, Nagy
rév, Slavonki Brod, T32000



22933. 1918 Brod, Nagy
rév, Slavonki Brod T2/33000



22934. Crikvenica, Cirk
venica; - 2 db RÉGI vár 1800



22935. 1910 Crikvenica,
Cirkvenica; tengerpa T3000



22936. Crikvenica, Cirkv
enica; híd / bridge T2/3 1000



22937. Crikvenica, Cirkv
enica; A Therápia pa T22000

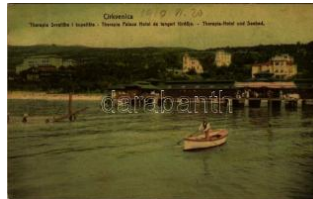

22938. 1910 Crikvenica,
Cirkvenica; Thera T2/3 1000



22939. 1902 Crikvenica,
Cirkvenica; molo / p T2 1400



22940. Dalmáciai népv
iselet / Costumi da T3/4 2000



22941. 1909 Daruvár, Ku
p Daruvar; Anina Bla T23000



22942. Dubrovnik, Ragu
sa; Schloss Lacroma T31000



22943. Dubrovnik, Ragu
sa; Lapad (Gruz, Gra T22600



22944. 1916 Dubrovnik,
Ragusa; Entrata ne T2/31000



22945. Dubrovnik, Rag
usa (worn corners) T 2/3100



22946. 1934 Dubrovnik,
Ragusa; Lokrum / islan T200



22947. 1901 Eszék, Esse
g, Osijek; Glavni T2/3 2200



22948. 1914 Eszék, Ess
egg, Osijek; Kapuc T2/31800



22949. Eszék, Osijek; C
avrakova ulica / Ch T2/31600



22950. 1899 (Vorläufer)
Eszék, Esseg, Osi T2/3 2000



22951. 1908 Eszék, Ess
eg, Osijek; Felsőváro T32000



22952. 1901 Eszék, Osij
ek, Esseg; Megye út T2 9000



22953. Eszék, Esseg, Os
ijek; Téli kikötő MAM T1/2800



22954. 1899 Fiume, Rije
ka; Porto e Hotel de T4 1000



22955. Fiume, Látkép, é
jjel / general view, T2/3 1000



22956. Fiume, Rijeka; S
ussak, Cartiera / P T2/3 3600



22957. Fiume, Rijeka; P
anorama / general vi T2 2000

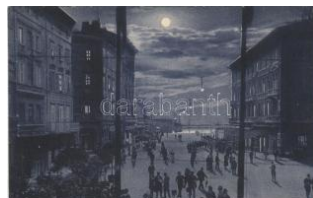

22958. 1924 Fiume, Rije
ka; Piazza Dante / sq T21400



22959. 1903 Fiume, Rije
ka; Via Di Volosca T2/3 1000



22960. 1903 Fiume, Rijek
a; Hafen / kikötő, gőz T31000



22961. 1908 Fiume, Rijek
a; látkép / general T2/3 1000



22962. 1908 Fiume, Rije
ka; látkép / general v T31000



22963. 1908 Fiume, Rije
ka; Schloss Tersat T2/3 1000

Lindner és Kobra termékek teljes választékban megrendelhetők irodánkban vagy



22964. 1909 Fiume, Rijeka; Molo Adamic T2/3 1600



22965. 1916 Lipik, Depe ndence szálló az új t T2 1400



22966. 1904 Lipik, Lifikay szálloda és éttere T2/3 4000



22967. 1900 Lipik, Gyógyforrás / Studenac T2/3 3000



22968. 1911 Lipik, Jodskibunar / Jodbrunne T2/3 3200



22969. Lovran, Lovrana; kikötő, szálloda és é T22000

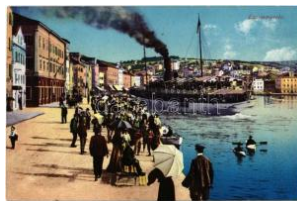

22970. Mali Losinj, Lusinpiccolo; port, arriv T13000



22971. 1916 Neksice, Na sice; Gróf Pejajcse T2/3 1400



22972. Ogulin-Szluin-T opusko autóbuszjár T44000



22973. Pola, Pola; Bionni / islands (EK) T2/3 T2/3100



22974. 1915 Pola, Pola; Riva / port. G. C. (ko T31000



22975. Pola, panorama + K.u.K. Festungs-Fel T2 2200



22976. 1907 Pola, Pola; Foro, Via Nettuno T2/3 1600



22977. 1915 Pola, Pola; Panorama / general T4 1000



22978. 1929 Rab, Arbe; Rud. Verderber phot T2/31000



22979. 1934 Slapovi Krka / Krka Waterfalls (E T2/300

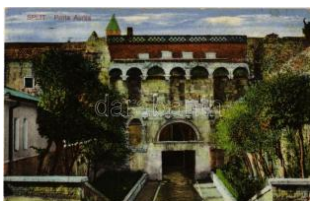

22980. 1934 Split, Porta Aurea / Golden Gate T 2100



22981. 1934 Split, Katedrala / cathedral (EK) T3 T3100



22982. 1934 Split, Boticeva Poljana / square, pa T2100



22983. 1911 Topuscka, Topusko; Officiers Pa T2 2800

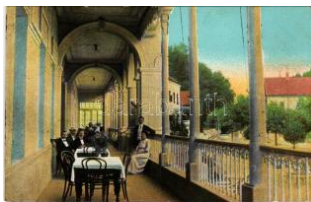

22984. 1913 Topuscka, Topusko; Restaurac T2/32800

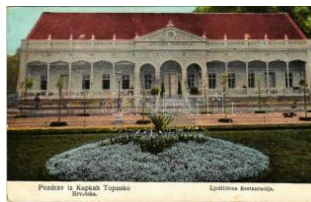

22985. 1912 Topuscka, Topusko; Kupka Top T2/32400



22986. 1912 Veli Losinj, Lussingrande; Parco Ar T3100



22987. 1929 Veli Losinj, Lussingrande T1/2 T1/2 100



22988. 1903 Verőce, Virovitica; Grad Knez T2/3 4000



22989. Vinkovce, Vinkovci; Dugacka ulica sa T23400



22990. 1917 Vinkovce, Vinkovci; Sétatér a h T2/31000



22991. 1941 Vinkovce, Vinkovci; Gradska k T2/3 4000



22992. 1902 Volosko, Volosca (Abbazia); ki T2/3 2000



22993. 1913 Vörösmart, Zmajevac; Római k T2/32200



22994. Vukovár, Vukovar; tengerpart, zsinag T15000



22995. 1900 Zagreb, Zágóráb; Dvoriste palac T3/41000



22996. ✉ 1911 Zagreb, Zágráb; Duga ulica / T2/3 1000



22997. ✱ 1914 Zagreb, Zág-ráb; Duga ulica i ka T2/31600



22998. ✱ Zagreb, Zágráb; lica / street view, tr T3/4 1400



22999. ✱ 1919 Zsupanya, Zupanja; iskola. W.L. T4 2200



23000. ✱✱ Alibunár, Alibunar; Szerb ortodox tem T4800



23001. ✱✱ Árpatarló, Ruma; Glavna ulica / Hau T21800

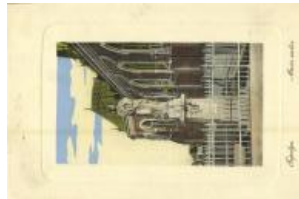

23002. ✉ 1913 Bácsstopolya, Topolya, Backa Top T2000



23003. ✉ 1909 Fehértemplom, Ung. Weisskirch T21800



23004. ✉ Fehértemplom, Ung. Weisskirchen, Be T23400



23005. ✉ 1907 Futak, Futta; Marianum k T34000



23006. ✱ 1911 Galambóc, Golubac; Festungsru T2/31000



23007. ✱ 1900 Gombos, Bojceva; Gőzkomp E T3/4000



23008. ✉ 1910 Gombos, Bojceva; Gőzkomp T2/33000



23009. ✉ 1908 Hódság, Odzaci; Röm. kath. Kirc T34000



23010. ✉ Kevevára, Temeskubin, Kovin; Szem T2/31000



23011. ✉ 1916 Nagybecskerek, Zrenjanin, Ve T2/37000



23012. ✉ 1906 Nagybecskerek, Zrenjanin, Velik T22600



23013. ✱ 1910 Nagybecskerek, Zrenjanin, Vel T2/3 2400



23014. ✉ 1900 Nagybecskerek, Zrenjanin, Velik T24200



23015. ✉ 1916 Nagybecskerek, Zrenjanin, Ve T2/31000



23016. ✉ 1899 (Vorläufer) Nagyikinda, Kikinda T32000



23017. ✉ 1902 Nagyikinda, Kikinda; Ferenc Józ T22000



23018. ✉ 1908 Nagyikinda, Kikinda; Eisenbah T2/34000



23019. ✱✱ Óbecse, Stari Bceaj; Szent István té T2 2800



23020. ✉ 1914 Ókér, Altke; Zmajev; Marktp T2/38000



23021. ✉ 1909 Palánka, Bácspalánka, Backa T2/3 4000



23022. ✉ 1942 Palics, Palic; Park / park (EK) T 2/31000



23023. ✉ 1915 Palicsfürdő, Palic; tó, sétány / T2/3 1000



23024. ✱✱ Palics, Palic; fűrdő. Szecessziós m T1/22200



23025. ✱ Palics, Palic; fűrdő, tó. Heumann Mór T3 1000



23026. ✉ Palics, Palic; víztorny, fűrdő / wate T2/3 1000



23027. ✱✱ Pancsova, Pančevo; Corvin utca, T2/3 8000

Weboldalunkon a zárás pillanatáig licitálhat és követheti tételei állását!



23028. ✉ 1905 Pancsova, Pancevo; Ferenc Jó T25000



23029. ✉ 1916 Pancsova, Pancevo; Sztarcso T2/32600



23030. ✉ 1914 Pancsova, Pancevo; Temes-pa T2 3200

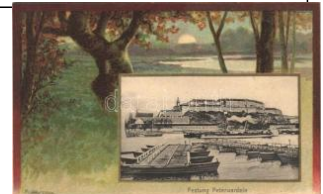

23031. ✨ ✨ Pétervárad, Peterwardein, Petrovara T38000



23032. ✨ ✨ Pétervárad, Peterwardein, Petrova T2/31000



23033. ✉ 1914 Szabadka, Subotica; Kossuth ut T23000



23034. ✉ 1916 Szabadka, Subotica; Nemzeti T2/3 2400



23035. ✉ 1903 Szabadka, Subotica; Szenthá T2/3 3000



23036. ✉ 1903 Szabadka, Subotica; Kossuth ut T33000



23037. ✉ 1904 Szabadka, Subotica; Kosuth u T2/33000



23038. ✉ 1909 Szabadka, Subotica; Szent Ist T2/33000



23039. ✨ ✨ Szabadka, Subotica; Mária Terézia T2 1400



23040. ✨ 1911 Szabadka, Subotica; indóház, vas T33600



23041. ✉ Szabadka, Subotica; - 2 db régi képeslap 1600



23042. ✨ Szabadka, Subotica; Fő tér, templom T2/32200



23043. ✉ 1926 Szabadka, Subotica; Városi szin T31000



23044. ✉ Szabadka, Subotica; Városháza, Pressb T3100



23045. ✨ ✨ Szabadka, Subotica; Városháza, piac T2100



23046. ✉ 1910 Szabadka, Subotica; Nemzeti ka T25000



23047. ✉ 1904 Szabadka, Subotica; Városhá T2/3 3000



23048. ✨ Szabadka, Subotica; Női tanítóképez T2/32000



23049. ✨ ✨ Szabadka, Subotica; Kossuth utca T2/32000



23050. ✨ ✉ Szabadka, Subotica; - 2 db MODERN 1400



23051. ✨ Szabadka, Subotica; Törvényszék. Va T3 2000



23052. ✨ Szávaszentdeme ter, Mitrovica, Mitrov T3 1600



23053. ✉ 1905 Topolya, Bács topolya, Backa To T2 3600



23054. ✉ 1941 Újvidék, Novi Sad; A volt báni hi T2 1400



23055. ✉ 1915 Újvidék, Novi Sad; Kir. katolikus T4 1000



23056. ✉ Újvidék, Novi Sad; Római katolikus t T2/3 3600



23057. ✉ 1905 Újvidék, Novi Sad; Piac, Mater T2/32000

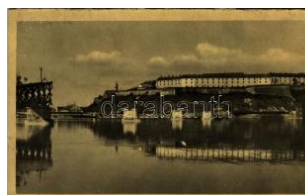

23058. ✉ 1942 Újvidék, Novi Sad; Pétervárad T2/3 1400



23059. ✉ 1914 Újvidék, Novi Sad; Pétervárad T2/3 2000



23060. ☒ 1902 Újvidék, No vi Sad; Erzsébet tér, T2 3800



23061. ☒ Újvidék, Novi Sad ; Rákóczi Ferenc út T2/3 5500



23062. ✱ 1915 Újvidék, Nov i Sad; Római katoliku T31400



23063. ✱ Versec, Vrsac; Se itgang im Helvetia T2 1000



23064. ☒ Versec, Wersche tz, Vrsac; Városkert, T3 1000



23065. ✱✱ Versec, Wersch etz, Vrsac; König Pe T2 2800



23066. ☒ 1918 Versec, We rschetz, Vrsac; Hl. T2/3 1800



23067. ☒ 1942 Zombor, So mbor; városháza, t T2/3 2400



23068. ✱✱ Zombor, Sombor ; Karmelita templom T2/3100



23069. ☒ Zombor, Sombor ; Karmelita templom és T300



23070. ☒ 1905 Zombor, So mbor; Schweidel J T2/3 4000



23071. ☒ 1943 Zombor, So mbor; Vármegyehá T2/31400



23072. ☒ 1943 Zombor, So mbor; Városháza, Ró T21000



23073. ✱✱ Zombor, Sombor ; utca, Vadászkiút s T2 1600



23074. ☒ 1909 Zombor, So mbor; Kossuth Lajo T3/42400



23075. ☒ 1910 Zombor, So mbor; Színház tér, V T3 2400



23076. ☒ 1923 Zombor, So mbor; Topcsider par T3 2000



23077. ☒ 1902 Zombor, So mbor; Erzsébet tér T2/3 2400



23078. ☒ 1910 Zombor, So mbor; Madártávlatb T2/32000



23079. ☒ 1907 Zombor, So mbor; Madártávlatbó T31600



23080. ☒ 1912 Zombor, So mbor; Szabadság té T3 2000



23081. ✱✱ Borostyánkő, B ernstein; Schloss. Jo T11800



23082. ☒ 1956 Felsőölvő, O berschützen; Bundes T22400



23083. ✱ 1930 Felsőzserfalva , Hirm; Villa Rotterm T3 1600



23084. ✱ 1907 Fertő tó, Ne usiedler See; "Sylvia T23200



23085. ☒ 1906 Királyhida, Bruckújfalú Tábor, B T2 4000



23086. ☒ 1912 Kismarton, Eisenstadt; Herczeg T2 3400



23087. ✱ 1898 Lajtabruck, Bruck an der Leith T2/3 3000



23088. ☒ Lajtabruck, Bruck an der Leitha; Sch T2/31600



23089. ☒ 1912 Lajtakáta, G ata, Gattendorf; Te T2/32200



23090. ☒ 1900 Léka, Locke nhaus; Fő tér, tem T2/3 2800



23091. ✱ 1907 Tarcsa, Tarc safürdő, Bad Tatzm T3/4500

Az árverési tételek színes képekkel a darabanth.com oldalon!



23092. ☒ 1909 Városszalónak, Stadtschlain T2/3 5500



23093. ✳ 1944 Alsólendva, Lendva, Dolnja Lend T31600



23094. ☒ 1911 Alsólendva, Lendva, Dolnja Lend T31600



23095. ✳✳ Alsólendva, Lendva, Dolnja Lendava T4 1600



23096. ☒ 1911 Csáktornya, Cakovec; Árpád u T3/41600



23097. ☒ 1942 Csáktornya, Cakovec; Metropol T31600



23098. ✳ Murszombat, Murska Sobota; A rég T2/3 1600



23099. ✳✳ Murszombat, Murska Sobota; A régi T3 1600



23100. ☒ 1941 Murszombat, Murska Sobota; S T41600



23101. ☒ Murszombat, Murszovka Sobota; D T2/3 2400

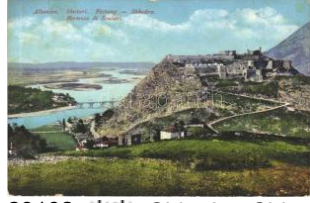

23102. ✳✳ Shkoder, Shkodra, Scutari, Skutari T2/3 1000



23103. ☒ Shkoder, Shkodra, Scutari, Skutari; T2/3 2400



23104. ✳✳ Shkoder, Shkodra, Scutari, Skutari T1/2 2400

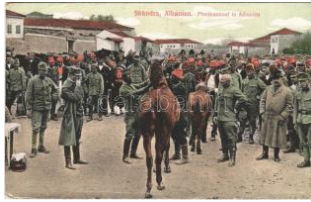

23105. ✳✳ Shkoder, Shkodra, Scutari, Skutari; P T22000



23106. ☒ Tirane, Tirana; (E K) T2/3 T2/3 1000

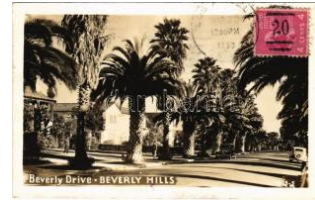

23107. ☒ 1939 Beverly Hills (Los Angeles), Beverly Drive-Beverly Hills B T2/3 1000



23108. ☒ Beverly Hills, Los Angeles (California) T2 1000



23109. ☒ 1939 Cedar Rapids (Iowa), Cedar R T2/3 1000



23110. ✳✳ Detroit, South B end, Walkerville (C) T2/3 2200



23111. ☒ 1926 Fall River (Mass.), St. Mary's C T2/3 1000

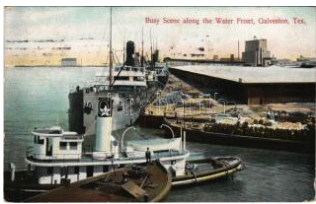

23112. ☒ 1908 Galveston (Texas), Busy scen T2/3 1000



23113. ☒ Los Angeles (California); A Spanish S T2 1000

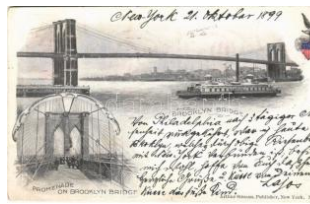

23114. ☒ 1899 New York, Brooklyn Bridge, Prom T31000



23115. ✳ Philadelphia (Pennsylvania), University T3 1000



23116. ✳✳ Portland (Oregon), Third and Morris T2/3 1000



23117. ✳ Randolph (New York), Borden's Conde T22400



23118. ✳✳ Saint Louis (Missouri), Christian Ho T2/3 1000



23119. ☒ St. Louis (Missouri), Saint Louis University T3 3000

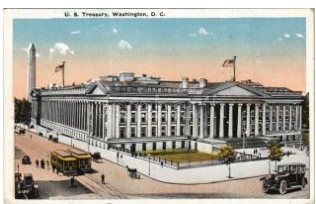

23120. ✳ Washington (D.C.), US T2/3 1000



23121. ☒ 1922 Almtal, Almsee (EK) T2/3 T2/3 1000



23122. ☒ Anger bei Weiz T2 T2 100



23123. ✳✳ Annenheim (Kärnten), Kanzelbahn O T21000



23124. ☒ 1901 Anninger, G. russ vom Anningersc T22400



23125. ☒ 1936 Bad Gleichenberg (fl) T2/3 T2/3 100



23126. ☒ Bad Gleichenberg, Kurort 294 m See T3 1000



23127. ☒ Bad Gleichenberg (Steiermark), Kurp T4 1600



23128. ☒ 1921 Bad Gleichenberg (Steiermark) T2/3 2400



23129. ☒ 1921 Bad Gleichenberg (Steiermark), K T2400



23130. ☒ Bad Gleichenberg (Steiermark), Vill T2/3 1600



23131. ** Bad Gleichenberg (Steiermark), Vi T2/3 2400



23132. ☒ 1930 Bad Hofgastein T2 T2 100

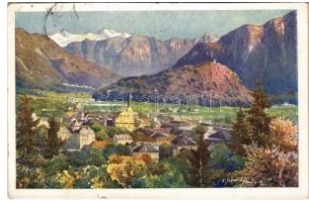

23133. ☒ 1928 Bad Ischl, gegen Süden / genera T41000



23134. ☒ 1907 Bad Ischl, K altenbach T2 T2 800

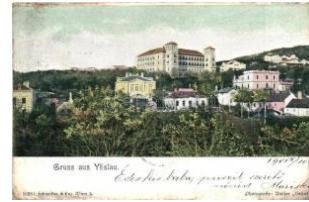

23135. ☒ Bad Vöslau, Hotel Bellevue (EK) T2/ T2/3 1000

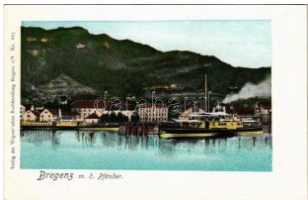

23136. ** Bregenz, m. d. Pfänder / steamship, T21000



23137. ☒ 1922 Bregenz, Gebhardsberg, Blick T2/3 1000



23138. ☒ 1903 Bruck an der Leitha, Lajtabruck T2/33000



23139. ** Dürnstein, Ruine Dürnstein / castle T2/31000



23140. * Dürnstein, Ruine Dürnstein / castle T2/31000



23141. ** Enns, 750 Jahre Stadt Enns 1817-1992 T2/3 1000

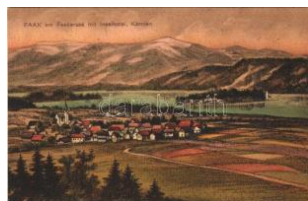

23142. * Faak am See (Kärnten), Faakersee m T2 2200



23143. ☒ 1908 Frohnleiten, Schloss Rabenstein T21000



23144. ☒ 1912 Frohnleiten, Tabor, Tabak Trafik T21000

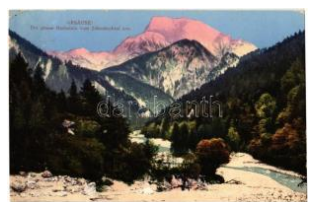

23145. ☒ 1910 Gesäuse, Der grosse Buchstein T2/3 1400



23146. * Gmunden, general view. Philipp & Kr T2/3 1000



23147. ☒ 1937 Gmunden, Salzkammergut, Schlo T21000



23148. * Gössing an der Mariazellerbahn (Puch T2/31000



23149. ** Graz, Hiltmeich, Bismarckplatz, Rath T2000



23150. ** Graz (Steiermark), Mur, Schloßbe T2/3 2200



23151. ☒ 1907 Graz, Mur, Schlossberg / castle T2 1000



23152. ** Graz, Schlossberg / castle hill (T2/31000



23153. ☒ 1924 Hall in Tirol, Volderwildbad / s T2/3 1000



23154. ☒ 1900 Heiligenblut am Großglockner T2/3 1000



23155. ☒ 1903 Heiligenblut am Großglockner T2/3 1000

Havi két gyorsárverésünkre folyamatosan várjuk a beadásokat!



23156. 1909 Hinterbrühl, Panorama / gene T2/31400



23157. 1915 Hof am Leitlhage, Hof an der T2/34200

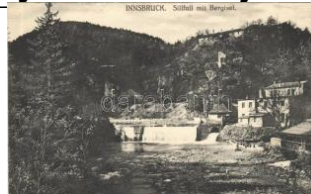

23158. 1917 Innsbruck (Tirol), Sillfall mit Be T2/32000



23159. 1935 Innsbruck, Iglis mit Martinswand T1/2100



23160. 1927 Innsbruck, Berg Isel, Andreas Hofer T3/4100



23161. 1935 Innsbruck, Maria Theresien Strasse T1/2100



23162. Kaprun, Sigmund Thun Klamm im Kaprun T2100



23163. Kirchdorf an der Krems, WWI new be T2/31000



23164. Kitzbühel (Tirol), gegen Süd und Südost T2/31000



23165. 1913 Klosterneuburg, Stiftskeller / be T2/32000



23166. 1901 Krems an der Donau (fl) T2/3 T2/3 1000



23167. Lend, Lender Wasserfall, Gasthof Tur T2 4000



23168. Lienz (Tirol), Schloss Bruck / castle T21000



23169. 1899 Lilienfeld (EK) T2/3 T2/3 1000



23170. 1918 Linz, Promenade / street, market T31400



23171. Linz, Pöstlingberg, Elektr. Bergbahn T2/32800



23172. Matri in Osttirol (Tirol), St. Nikolaus K T21000



23173. Mürzsteg (Steiermark) (EK) T2/3 T2/3 1000



23174. Mürzsteg (Steiermark), general view T2/31000



23175. Neuberg an der Mürz (Steiermark), g T2/3 1000



23176. 1900 Perchtoldsdorf (EB) T3 T3 1000



23177. 1911 Pörschach am Wörther See / T2/3 1000



23178. 1930 Pörschach am Wörthersee T2 T2 100



23179. 1924 Salzburg, bridge, castle (tear) T3/41000



23180. Salzburg, Mozarthaus. J. Hutteger N T2/31000



23181. 1935 Salzburg, Lustschloss Hellbrunn T1/2100



23182. 1937 Salzkammergut, Traunsee mit Traun T2100



23183. 1908 Sankt Florian, St. Florian (Linz); T2 1000



23184. 1900 Schärding, general view, bridge T3/41000



23185. Schmittenhöhe, Mittelstation bei Zell am T2200



23186. 1899 Schörfling am Attersee, Kamm T2/3 1000



23187. Semmering, Ruine Klamm / castle ru T21600



23188. 1907 Spittal an der Drau (Kärnten), S T4 1000



23189. Steyr, Stadtplatz, Rathaus, Hotel z. Lö T3/1400



23190. 1899 (Vorläufer) Sulz (Rb) T2/3 T2/3 1000



23191. 1905 Ternitz, general view (EB) T3 T3 1000



23192. 1931 Villach mit Mangart / general view T2/3/1000



23193. Villach, Karnten, Seeburgstrasse / ro T2/3/1000



23194. Weißenkirchen in der Wachau, Weis T2/1000



23195. 1901 Wels, Traunbrücke / bridge, tim T2/600



23196. Wilhelmsburg und Kreisbach, Fabri T2/3 1000



23197. Wien, Vienna; Spatenbräu-Keller (M T1/2000)



23198. Wien, Vienna, Bécs - 5 pre-1945 pos 1000



23199. Vienna, Wien; Schlosspark Schönbrunn T2/3/1000



23200. Wien, Vienna, Bécs; Schönbrunn, Blum T2/100



23201. 1911 Wien, Vienna, Bécs; Gruss aus T2/3/1000



23202. 1926 Wien, Vienna, Bécs; Griechenb T2/3/1000



23203. Wien, Vienna, Bécs; Grinzing, Volks- u T2/3/1000



23204. 1918 Wien, Vienna, Bécs; Knödl-Hütte T3/1000



23205. 1899 Wien, Vienna, Bécs; Aspernbrü T2/3/1000



23206. 1914 Wien, Vienna, Bécs; Kärntnerri T2/3/1600



23207. 1899 Wien, Vienna, Bécs; K.K. Hochsc T4/1000



23208. Vienna, Wien - 2 pre-1945 town-view p 1400



23209. Wien, Vienna, Bécs; Wiener Rathau T2/3 1000



23210. 1898 Vienna, Heirrenhaus litho s: Ros T2/2400



23211. 1908 Wien, Vienna, Bécs; Riesenrad T2/3/1000



23212. 1898 Wien, Vienna, Bécs; K.K. Univers T4/1000



23213. 1916 Wien, Vienna, Bécs; K.K. Prater R T3/1000



23214. Vienna, Wien I. A. Augustinerkeller / restau T4/800



23215. 1933 Vienna, Wien, Bécs I. Volksgarten T2/100



23216. 1932 Vienna, Wien, Bécs II. Prater / am T2/600



23217. 1908 Wien, Vienna, Bécs II. K.K. Prate T2/3000



23218. Vienna, Wien VII. Ferdinand Raimund D T200



23219. 1951 Vienna, Wien, Bécs XIII. Schönb T2/3/1000

Havi két gyorsárverésünkre folyamatosan várjuk a beadásokat!



23220. 1908 Wien, Vienna, Bécs XIII. Sch T2/31000



23221. Wien, Vienna Bécs XIII. Lainz, Herm T2/31000



23222. Vienna, Wien XVI. Ottakring, Alt-Ottak T3 4000



23223. 1901 Wien, Vienna, Bécs XVIII. Pötzle T32200



23224. 1930 Vienna, Wien, Bécs XIX. Schlossh T2100



23225. 1925 Zell am See, Grossglockner vo T2/31000



23226. Brussels, Bruxelles; Théâtre Royal de T2100



23227. Brest-Litovsk, Brest-Litovsk; Flüchtling T 800



23228. Bosanski Brod, Bosna-Brod; Asif H. S T2/3800



23229. 1905 Bosnisches Einkehrhaus / Svr T2/3 2000



23230. 1914 Kalinovik, Militärlager / military ba T21000



23231. Konjic, general view + "Kommande der T2 1200



23232. 1939 Mostar, Sariceva Džamija / mos T2 1400



23233. Sarajevo, Marktszene / market scen T21000



23234. Sarajevo, Blick auf die neue Bahnstr T21000



23235. 1931 Sarajevo, Straßenszene in Bo T2/3 2000



23236. Sarajevo, general view. Leon Finzi T 21000



23237. Sarajevo, Neue Bahnstrecke / railw T2/31000



23238. Sarajevo-Mostar, Prenj-Alpe / railwa T2 1000



23239. Sarajevo, Bistričnik-Partie (EK) T2/3 T2/3 1000



23240. Sofia, Sofia, Sofia; - 4 db régi b 11000



23241. 1900 Sofia, Sofia; bridge / oroszlá T2/3 3200



23242. 1927 Tutrakan, Turkucaia; Drum spre T3 3000



23243. Bohosudov, Maria Schein (Krupka, Grau T31600



23244. Bohumín, Oderberg; Chemikalienwerk T3 1000



23245. 1908 Bohumín, Bogumin, Oderberg; H T22000



23246. 1915 Breclav, Leventenburgenburg, Levente T2/31000



23247. Brno, Brünn; Sokolský stadion / sta T2/31000



23248. 1941 Brno, Brünn; Deutsches Haus T2/3 1000



23249. 1916 Brno, Brünn; Nádražní koliste / T2/3 1000



23250. Brno, Brünn; Deutsches Haus / Germ T2/31000



23251. 1899 Brumov, Brumov-Bylnice; gen T2/3 1000



23252. ☒ 1899 Ceské Budejovice, Budweis; Ri T4 1000



23253. ✱✱ Ceské Budejovice, Náměstí / square T21000



23254. ☒ Dalovice, Dallwitz (Karlsbad, Karlovy V T21000

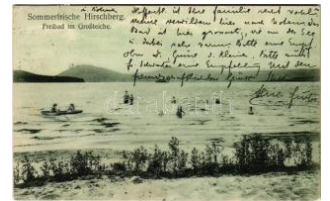

23255. ☒ Doksy, Hirschberg (Böhmen); Somme T21000



23256. ☒ 1900 Domazlice, Pozdrav z Cercho T3/4 1000



23257. ☒ 1905 Doubí, Aich (Karlovy Vary, Kar T2/31000



23258. ☒ 1918 Frantiskovy Lázně, Franzensb T2/33000



23259. ☒ 1918 Frantiskovy Lázně, Franzensb T2/32400



23260. ☒ 1917 Frydlant, Friedland; Markt mit Ra T31000



23261. ☒ 1936 Holice (v Cechách), Náměstí, Me T21600



23262. ☒ Hostyn, Svaty Hostyn; pilgrimage sit T2/31000



23263. ☒ Hostyn, Svaty Hostyn; Krizová cesta T2/31000



23264. ✱✱ Hradec Králové, Königgrätz; Nábře T2/31000



23265. ☒ 1906 Hradec Králové, Königgrätz; E T3/41000



23266. ✱ Hradec Králové, Königgrätz; Velké nám T21000



23267. ☒ 1899 (Vorläufer) Hradec Králové, K T2/31000



23268. ☒ 1942 Hranice na Morave, Mährisch T2/31000



23269. ☒ 1894 (Vorläufer!!) Hrensko, Herrnskr T31000



23270. ☒ 1902 Hrensko, Herrnskr T2/32000



23271. ☒ 1910 Hrensko, Herrnskr T21000



23272. ☒ 1902 Hrensko, Herrnskr T2/31000



23273. ☒ Jáchymov, Radiumpalace-Hotel St. J T21600



23274. ☒ 1902 Janské Lázně, Johannisbad (Kr T41000



23275. ☒ 1900 Jihlava, Igla; Marie Wellner A T3/41000



23276. ☒ 1900 Jihlava, Igla; Kretzl / square, sh T41000



23277. ☒ 1899 Karlovy Vary, Karlsbad; Evang T2/31000



23278. ☒ 1910 Karlovy Vary, Karlsbad; Villen T2/32000



23279. ☒ 1910 Karlovy Vary, Karlsbad; Sprud T2/31600



23280. ☒ 1906 Karlovy Vary, Karlsbad; Mühlb T2/31000



23281. ☒ 1910 Karlovy Vary, Karlsbad; Blick v T2/31000



23282. ☒ 1935 Kojice, street view. Jos. Space T2/31000



23283. ☒ 1902 Kyselka, Gielshübl Sauerbrunn; T41000

Rengeteg érdekes tétel az egyéb gyűjtési területek anyagában!



23284. ☒ 1903 Kyselka, Giesshübl Sauerbrunn T3 1000



23285. ☒ 1899 (Vorläufer) Letohrad, Kysperk T2/3 1000

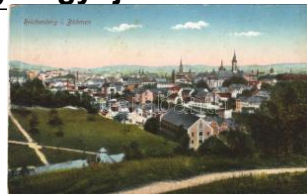

23286. ☒ 1917 Liberec, Reichenberg; (EK) T2 T2/3 1000



23287. ☒ Liberec, Reichenberg; Nordböhmisc T2/3 1000



23288. ** Loučná nad Snou, general view (T4 1600



23289. ** Mariánské Lázně, Marienbad; Kurha T2 1000

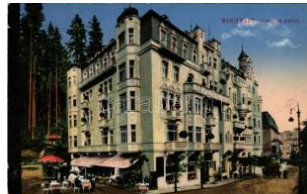

23290. ☒ 1919 Mariánské Lázně, Marienbad; C T2/3 1000



23291. ** Mariánské Lázně, Marienbad; Café E T2 1000



23292. ☒ Náchod, general view, castle (EB) T3 T3 1000



23293. ☒ 1941 Nepomuk, Šokolovna T2 T2 1000



23294. ☒ Nové Město, Neu Modlan; Richter T2/3 3000



23295. ☒ 1907 Nový Bydžov, Metlicanský kostel T2 1000



23296. ☒ Olomouc, Olmütz; Justizpalast / Pa T2/3 1000



23297. ☒ 1915 Ostrava, Mährisch Ostrau; Hande T3 1000



23298. ☒ 1897 (Vorläufer!) Pilsen, Pilsen; Sta T2/3 1000



23299. ☒ 1901 Pilsen, Pilsen; Museum. Verlag v T4 1000



23300. ☒ 1925 Pilsen, Pilsen; synagoga (EK) T2/3 3000



23301. ☒ 1898 Pilsen, Pilsen; Totalansicht / ge T2/3 1000



23302. ☒ 1944 Poděbrady, Podiebrad; Lázně T2/3 1000



23303. ☒ 1917 Poděbrady, Podiebrad; Lázně T2/3 1000



23304. ☒ 1904 Prachaticy, Prachaticz; (EK) T2/3 1000



23305. ☒ 1905 Praha, Prag; port, barge (EK) T2/3 2000



23306. ☒ 1941 Praha, Prag; Prague; Hotel "Br T2/3 1000



23307. ** Praha, Prag; Prága, Prague; Pelcu T2/3 1000



23308. * 1927 Rájec-Jestřebí, Demolierung de T2/3 1800



23309. ☒ 1913 Rumburk, Rumburg; Sanatorium T2 2400



23310. ** Sedlec, Sedlice (Kutná Hora); Vnit T2/3 1000



23311. ☒ 1910 Skutec, Skutec, Skutsch; Hostine T2/3 1000



23312. ☒ Sloup, Pohled od Hřebence / gene T2/3 1000



23313. ☒ 1955 Sluknov, Schluckenau; Karlovo T2/3 1000



23314. ☒ 1942 Sluknov, Schluckenau; Schule / T2 1000



23315. ☒ 1942 Sluknov, Schluckenau; Henkeg T2/3 1000



23316. 1900 Stará Paka, general view, chu T2/31000



23317. * Stradouň, street views T2/3 T2/3 3000



23318. 1902 Sumperk, Mähr. Schönberg; San T21000



23319. 1909 Sumperk, Mährisch Schönberg T2/32400



23320. * Terezín, Theresienstadt; fortress, ga T2/3 1600



23321. 1907 Ústí nad Labem, Aussig; vom T2/3 1000



23322. 1898 Ústí nad Labem, Aussig; genera T41000



23323. 1905 Vítkovice, Witkowitz; Rohrwerk T2/3 3000



23324. 1903 Vranov nad Dyjí, Frain; Schlos T2/31600



23325. 1950 Vsetín, Nová vilová čtvrť / Uj la T2/31600



23326. 1942 Vysoká Myš, Wischau; square, church T21000



23327. 1905 Vysoké Myto, Na městi / main square T4 2000



23328. 1900 Vysoké Myto, general view, mar T3 1000



23329. ~1899 Znojmo, Znojmo; Kopaplatz, L T2/3 1000



23330. 1903 Saggara, Saggara; Pyramide / T2/31000



23331. 1927 Tallinn, Reväli; Estonian War o T2/3 1000



23332. ** Tallinn, Katharineental, Peter the Great S T1100



23333. ** Tallinn, Reval; Strandpforte / Ranna v T2/31000



23334. ** Tallinn, V. Raekoja plats, Tallinna Manufak T1100



23335. * Tallinn, Riigikogu raaja / parliament (tear T31000



23336. 1900 Tartu, Toomevarre / castle T2 T2 1000



23337. 1900 Besançon, La Synagogue. Judaica T2 T25000



23338. ** 1909 Boulogne-sur-Mer, Fêtes de l'Y T31200



23339. 1900 Chambord, Le pont sur le Casson / cast T21000



23340. 1900 Chambord, Les combles à vol d'oiseau T21000



23341. 1900 Chambord, Facade de Sud / castle T2 T2 1000



23342. 1907 Chamonix, Le Mont Blanc vue p T31000



23343. ** Chantilly, Chateau de Chantilly, La Po T21000



23344. ** Fontainebleau - 16 pre-1945 unused po1000



23345. 1900 Ivry, La Gare d'Ivry-Chevaleret / rail T2/3 1800



23346. * Laon, Kriegslazarette, Ecole normale, T31000



23347. ** Le Havre, Le Port du Commerce, La B T31000

Lindner és Kobra termékek teljes választékban megrendelhetők irodánkban vagy



23348. ☒ 1917 Lille, Rue Nationale mit Wacht T3 1000



23349. ☒ Lourdes, Un Sermon on a la Grotte / pilg T2/31000



23350. ☒ 1934 Lourdes, La Basilique et le Gave T2/3100



23351. ** Menton, Hotel Pension Princess (f) T2/3100



23352. ** Nice, Nizza; Grotte, Nouveaux Jar T2/31600



23353. ** Paris, L'Avenue du Bois de Boulogn T2 1000



23354. ** Paris, Cimetiere du Pere-Lachaise. L T21400



23355. ** Paris, Panoram a T2 T2 1000



23356. * 1910 Paris, Les invalides s: Stein (EM) T4 1000



23357. ☒ Paris, Paysage aux Buttes Chaumont T2/3100



23358. ** Paris, Le Caveau des Oubliettes / bee T2/3100



23359. * ☒ Paris - 2 pre-1945 French town-view po800



23360. ☒ 1923 Quend, Quend-Plage, Canotag T2/31000



23361. * Saint-Souplet T2 T2 1000



23362. ☒ 1916 Saverne, Zavern; Partie am Ka T2/31000



23363. ** Strasbourg, Strassburg; La Cour d T2/31000



23364. ☒ 1904 Villotte, Bureau de Poste / pos T2/31000



23365. ☒ Honolulu, Poinciana Tree, Moanalua T2/31000



23366. * Dordrecht, Spuihaven / port, canal, b T2/3 1000



23367. ☒ 1921 Stadskanaal, street view, cana T2/3 1000



23368. * Hong Kong, Junk Refuge T21800



23369. ** Chennai, Madras; A religious festival T4 1000

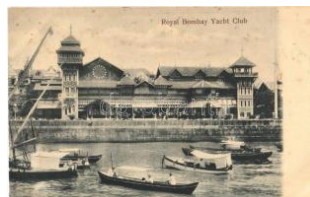

23370. ** Mumbai, Bombay; Royal Bombay T2/3 1000



23371. ☒ 1925 Tel Aviv, Yehuda Halevy Stree T2/3 8000



23372. * Saint Ann's Bay, St. Anns; Shaw Park T2/31000



23373. ** Souvenir du Japon, Ein Hinrichtung T2/31600



23374. ** Osaka, Castle, bicycle T1/2 T1/2 1000



23375. ☒ 1907 Tokyo, The temple Fudo Fuka T2/31000



23376. ☒ Montreal, St. James Methodist Church (T4800



23377. ☒ 1949 Niagara, Brink of Horseshoe Fa T2/3100



23378. ☒ 1948 Niagara Falls, American Falls from T200

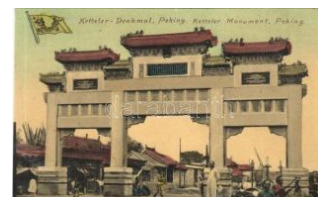

23379. ** Beijing, Peking; Ketteler-Denkmal T2/3 2800

Havi két gyorsárverésünkre folyamatosan várjuk a beadásokat!



23412. ☒ 1937 Blackpool, Sunken Gardens, T2/3 1000



23413. ** Bournemouth, Hydro, advertisement T2/3 1200



23414. * Coves (Isle of Wight), from the Yacht T3 1000



23415. ☒ Coves (Isle of Wight), The Esplanade T2/3 1000



23416. ** Dover, The Harbour (EK) T2/3 T2/3 1000



23417. ** Folkestone, Switchback, Cliffs T1/1 T1/2 1000



23418. * Folkestone, On the Pier, beach, boat T2/3 1000



23419. ☒ Liverpool, Model Yachts on Sefton Park T2/3 1000



23420. ** London, The Franco-British Exhibition T1/2 T2 1200



23421. * London, The Strand, autobus T2 T2 1200

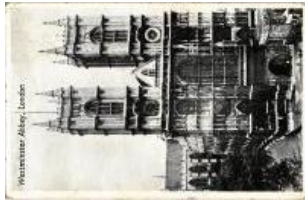

23422. ☒ 1952 London, Westminster Abbey (EK) T2/3 1000



23423. ☒ 1948 London, Palace of Westminster, T1/2 1000



23424. ☒ London, Hotel Metropolitan on Northumberland T2/3 1000



23425. * Moel Siabod, River Llugwy (Rb) T2/3 T2/3 1000



23426. ☒ 1909 Nottingham, Trent Bridge, Children's Holiday T3 1000



23427. ☒ 1931 Oxford, Merdon College, Dining Hall T2 1000



23428. ** Oxford, New College, The Cloisters T2 T2 1000



23429. * 1931 Rye, The Old Hospital, photo T1 T1/2 1000



23430. ** Southsea (Portsmouth), Clarence Esplanade T2/3 1000



23431. ** Wilton House, interiors - 17 pre-1945 T2 1000

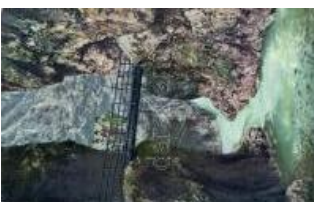

23432. ** Almbachklamm, Berchtesgaden T1/1 T1/2 800



23433. ☒ 1916 Bad Camberg, Obertor. Verlag P T2 1000



23434. ☒ 1906 Bad Kissingen, music pavilion T2 T2 800



23435. ** Bad Neustadt an der Saale, "Und" T2/3 1000



23436. * Bad Reichenhall. Thick leprelocard T2/3 1000



23437. ☒ 1906 Berlin, Börsenbrücke, Friedrichs-Brücke T2/3 1000



23438. ☒ 1902 Berlin, An der Ruhmeshalle. K T2/3 2000



23439. ☒ 1909 Berlin, Siegessäule / monument T2 1000



23440. ☒ 1932 Bischofsweier, Flugzeugaufnahmestelle T2/3 1000



23441. ** Breisach am Rhein. Verlag v. C. Sp T2/3 1000



23442. ☒ Dischingen, Schloss Taxis (Burg Tr) T2/3 1400

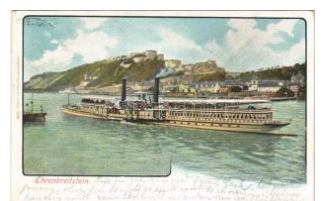

23443. ☒ 1903 Ehrenbreitstein / castle, steamship T2 1600



23444. 1908 Frankfurt a. M., Hauptbahnhof / T2 1000



23445. Frankfurt am Main, Mainpartie / river T2/3100

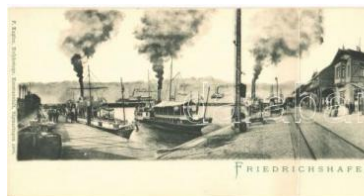

23446. Friedrichshafen, Bahnhof Wirtschaft T1 1000



23447. 1943 Kassel, Wilhelmshöhe, Gross T2/3 1000



23448. 1904 Kipsdorf im Erzgebirge, Rote W T2 1000



23449. Leipzig, Hauptpostamt / post office T2/3 1000



23450. 1922 Leipzig, Deutsches Buchgewerbe T22000



23451. München, Muni ch; Waldfriedhof E T1/2 1400



23452. 1922 Nürnberg, Vestnertor / T2100



23453. 1943 Pottenstein, general view, cas T2/3 1000

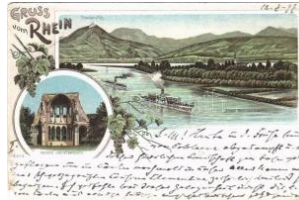

23454. 1897 (Vorläufer) Rhein, Gruss vom D T3 1800



23455. 1910 Sellin (Rügen), Strandleben, Dam T31000



23456. 1919 Simbach am Inn, general view (E T4 1000



23457. Weimar, Goethe National Museum, B T2100



23458. Weimar, Liszthaus / house of Franz L T2/3100



23459. Weimar, Goethe National Museum, T2/3100



23460. Weimar, Goethe National Museum, T3/4100



23461. 1899 Wierschem, Schloss Eltz / cas T2/31600



23462. Wiesbaden - Leporello postcard booklet 3000

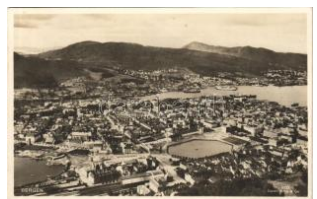

23463. 1938 Bergen, general view with rail T2/31000



23464. 1935 Bergen, Hakonshallen (EK) T2/ T2/3 1000



23465. Gudvangen, Sta lheim Hotel T2 T2 1000



23466. Gudvangen, hotel and café T2 T2 1000



23467. Hardanger, Laatefos / waterfall T2 T2 1000



23468. Hestmona, Hestmandö; T2/3 T2/3 1000



23469. 1905 Holmenkollen, Peisestuen / tou T2/31000



23470. 1909 Laerdal, Borgunds Kirke / Borg T2/31000



23471. 1929 Molde, general view T2/3 T2/3 1000



23472. 1906 Norge, Renhjord / reindeer herd T2/31000



23473. Odda (Hardanger), Buarbrae / glacie T21000



23474. Oslo, Kristiania; Udsigt f T21000



23475. Oslo, Kristiania; Nationa T21000

Lindner és Kobra termékek teljes választékban megrendelhetők irodánkban vagy



23476. * Spitsbergen (Sv albard); - 4 db régi képe **5000**



23477. ** Spitsbergen (Sv albard); Indseiling til T2 **3400**



23478. ** Stalheim, Vinjef os / waterfall T2 T2 **1000**

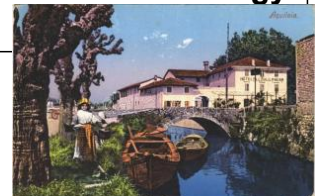

23479. Aquileia, hotel, bridge, boats. Gius. S T2/3 **2400**



23480. Avellino, Santuario di Montevergine, S T3/4 **1000**



23481. ** Bologna, Piazza Vittorio Emanuele / T2 **1600**



23482. ** Bologna, Via Ug o Bassi / street view T2 **1600**



23483. ** Bolzano, Bozen (Südtirol); m. der M T2/3 **2400**



23484. 1935 Bolzano, Bozen (Südtirol); Gries / g T2 **1000**



23485. 1907 Bolzano, Bozen (Südtirol); Das B T4 **1000**



23486. Bolzano, Bozen (Südtirol); Virglbahn / T2 **4000**



23487. 1911 Borgo Valsugana (Südtirol), Ca T2/3 **1000**



23488. ** Bressanone, Brixen (Südtirol); villa T2/3 **1000**



23489. 1908 Bressanone, Brixen (Südtirol); D T4 **1000**



23490. 1907 Campo Tures, Sand in Tauffer T2/3 **2000**

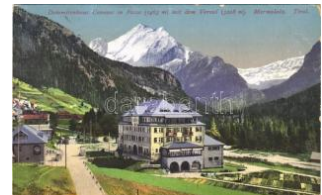

23491. 1915 Canazei (Südtirol), Dolomiten T2/3 **1000**



23492. ** Canazei (Südtirol), Sport-Hotel 'Cr T2/3 **1000**

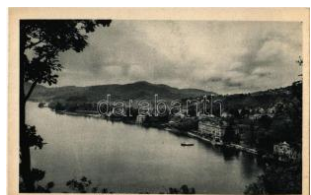

23493. ** Cernobbio, Villa d'Este, Lago di Com T1/2 **1000**



23494. ** Firenze, Florence; Piazza della Signoria T2 **1000**



23495. ** Firenze, Florence; Santa Maria Nov T2/3 **1000**



23496. ** Firenze, Florence; Torre del Bargello T3/4 **1000**



23497. 1925 Firenze, Florence; Il Piazzale Mich T2 **1000**



23498. ** Firenze, Florence; Monumento al Principe India T2 **1000**



23499. 1900 Firenze, Florence; Viale del Poggio Impe T2/3 **1600**



23500. Firenze, Florence; Galleria Uffizi, L'Annunziazio T4 **1000**



23501. ** Fonte della Roccia, Trinkstein (Süd T1/2) **1000**



23502. 1930 Gardone Riviera, Giardino, Gran T2/3 **1000**



23503. ** Genova, Genoa; Ricordo di Lato Ov T2 **3000**



23504. ** Genova, Genoa; Interno Stazione Pr T2 **2200**



23505. 1905 Gorizia, Görz; Tivoli / restaurant T3 **3600**



23506. ** Gorizia, Görz; Piazza Corno T2 **1600**



23507. ** Gorizia, Görz; Beschiessun T1/2 **1600**



23508. 1898 (Vorläufer) Gorizia, Görz, Goric T2 3000



23509. ** Gorizia, Görz, Goric; Borgo Presta T3/41000



23510. 1913 Grado, Strand / beach, cabins, s T32200



23511. 1909 Grado, Spia ggia / beach (EK) T T2/31200



23512. Grado, Stabilime nto Bagni / beach T2 T21000



23513. * 1904 Iselle di Tra squera, Traforo del S T21000



23514. * 1926 Lago di Com o, Villa Carlotta (EK T2/31000



23515. 1898 Lago di Gar da, Gardone T2 T 1400



23516. 1918 Lago di Mis urina, Lake Misurin T2/31000



23517. Lago Maggiore, B aveno (EK) T2/3 T2/3 1000



23518. 1905 Lago Mag gioro, Isola dei Pesc T2/31400



23519. ** Messina, Quatt ro Fontane / ruins af T4 1000



23520. ** Milano, Milan; P orta Venezia, Corso T2 1600



23521. ** Milano, Milan; A bside Chiesa di S. Am T2100



23522. ** Morbegno, Pan orama / general vie T2/31000



23523. Napoli, Naples; F abbrica di Macche T2/3 4000

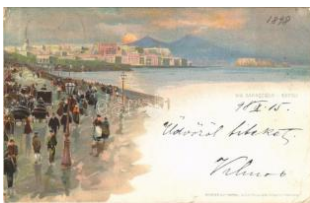

23524. 1898 Napoli, Nap les; Via Garacciolo / T3 1000



23525. 1900 Napoli, Nap les; Palazzo Donn' A T21000



23526. ** Napoli, Naples; Marechiaro / seasid T2 1000

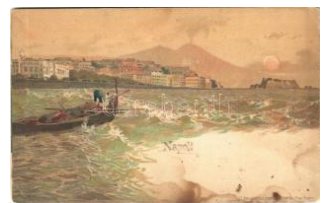

23527. * 1912 Napoli, Nap les; litho (fl) T2/3 T2/3 1000



23528. 1921 Napoli, Nap les; Piazza del Mu T2/3 1000



23529. ** Napoli, Naples; Il Vesuvio / Mount T2/3 1000



23530. ** Napoli, Naples; Via Caracciolo con T2/31000



23531. Naples, Napoli; G radoni di Chiaja / alley T2100



23532. 1912 Napoli, Nap les; Piazza Vittoria T2/3 1000



23533. ** Padova, Basilic a del Santo vista da Po T200



23534. ** Padova, Ponte e Corso del Popolo / b T2100



23535. ** Padova, Castel lo del Diavolo / tower T2100



23536. ** Padova, Chiesa del Carmine, vista dal T2100



23537. ** Padova, Loggia del Cortile della R. Un T2100



23538. ** Padova, Piazza Unita d'Italia / square T2100



23539. ** Padova, Basilic a di S. Antonio / churc T2100

Weboldalunkon a zárás pillanatáig licitálhat és követheti tételei állását!



23540. ** Padova, Chiesa di S. Giustina / church T2100



23541. ** Padova, Loggia della Gran Guardia / p T2100



23542. 1929 Palermo, Carretto Siciliano e co T2 1000



23543. 1905 Passo della Mendola, Mendel, T3/4 1000



23544. ** Pavia, Il Duomo / street view, cathed T21000



23545. ** Pompei, Tempio di Iside / Temple of I T2100

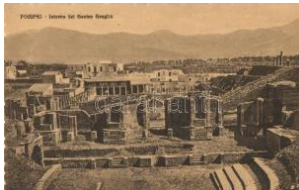

23546. ** Pompei, Interno del Teatro Tragico / R T2100



23547. ** Pompei, Museo , forme di cadaveri / m T2100



23548. ** Rapallo, Riviera di Levante / East coast T2100



23549. 1912 Rimini, Grand Hotel, beach, cab T21400



23550. Rome, Roma; Castel S. Angelo e S. Pie T2100



23551. * 1900 Roma, Rome; Catacombe di S T2/3 1000



23552. 1908 Roma, Rome; Foro e Colonna T2/3 1000



23553. ** Rome, Roma; Fontana dell'Acqua Paola T1/2100



23554. Rome, Roma; Basilica S. Maria Maggiore T2100



23555. Rome, Roma; Chiesa Valdese in Piazza T2/3100



23556. * 1937 Rome, Roma; il Colosseo / Colo T2/3100



23557. 1925 Rome, Roma; Foro Romano / Rom T2100



23558. Rome, Roma; Lidio di Roma, Stabilimento T2100



23559. Rome, Roma; Piazza Colonna / square T2/3100



23560. * 1927 Rome, Roma; Campidoglio / Capit T2100



23561. Rome, Roma; Palazzo del Quirinale o T2/3100



23562. * 1925 Rome, Roma; Ponte Vittorio Emanuele T2100



23563. Rome, Roma; Arco di Costantino, V T2/3100



23564. ** Rome, Roma; Sul Pincio T2/3 T2/3 1000



23565. Rome, Roma; Monumento a Vittorio Em T4100



23566. ** Roma, Rome; I Palazzi Vaticani / T1/2 1200



23567. ** Roma, Rome; Santa Maria in Trastevere T1/2 1200



23568. ** Roma, Rome; Via della Lungara, Il T1/2 1200



23569. 1939 Rome, Roma; Foro Mussolini, Stad T2100



23570. ** San Giovanni in Val Aurina (Südtir T1/2 1000



23571. * 1915 San Martino al Cimino, Finestrone T2100



23572. ** San Remo, mu
le T2/3 T2/3 1200



23573. ☒ Sanremo, San Re
mo; Poggio T2/3 T2/3 100



23574. ☒ Sanremo, San Re
mo; Hotel Belle Vu T2/3 1600



23575. ** Siracusa, Syrac
use; Via Savoia / stre T2600

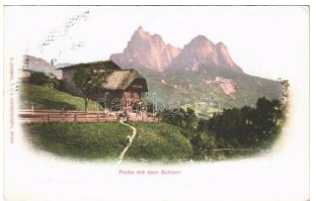

23576. ☒ Siusi allo Sciliar,
Seis am Schlern (S T2/3) 1000



23577. ☒ 1913 Sorrento, H
otel Vittoria (EK) T T2/3 1000



23578. ☒ Sulmona, Palazz
o Municipale / mun T2/3 1400

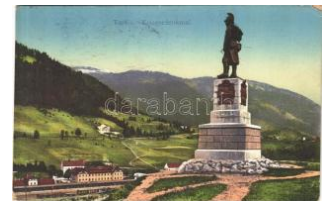

23579. ☒ 1917 Tarvisio, Ta
rvis; Kriegerdenkmal T3 1000



23580. ☒ 1932 Teramo, Du
omo / cathedral (EK) T2/3 1000



23581. ** Tirano, Monum
ento ai Caduti / mon T1/2 1000



23582. ☒ 1920 Tivoli, Temp
io di Vesta / temple (T2/3) 1000



23583. ☒ 1937 Tivoli, Villa
d'Este, Viale delle 100 T2 1000



23584. ☒ 1920 Tivoli, Pros
petto della Villa d'Este T2 1000



23585. ☒ Todi, Piazza Vitt.
Emanuele con la Catt T2 1000

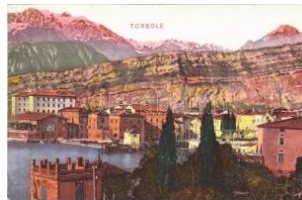

23586. ** Torbole, Nago-T
orbole, Naag-Turbel T2 1400



23587. ☒ Torino, Turin; Pia
zza S. Carlo / square, T2 1000

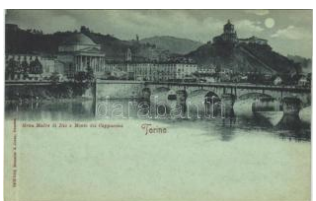

23588. ** Torino, Turin; G
ran Madre di Dio e M T2 1000



23589. ** Torino, Turin; P
iazza S. Carlo / squa T2 1000

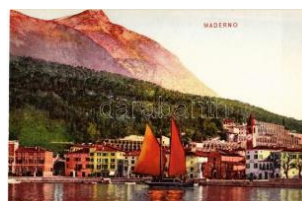

23590. * 1912 Toscolano-M
aderno, Maderno T1 T1 100

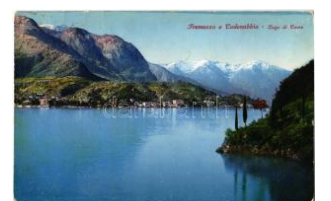

23591. ☒ 1930 Tremezzo e
Cadenabbia, Lago di T2 1000



23592. ☒ 1930 Tremezzina
, Isola Comacina, Lago T2 1000



23593. ☒ 1917 Trento, Trie
nt (Südtirol); Castello T4 1000



23594. ** Trento, Trient (S
üdtirol); Fontana di N T2 1000



23595. ** Trento, Trient (S
üdtirol); Castello de T2/3 1600



23596. ☒ 1899 Trieste, Trst
; visto da Scorcola T2/3 1000



23597. ☒ 1899 Trieste, Trst
; Via della Sanità / T2/3 2000



23598. ** Trieste, Trst; Ch
iesa di S. Giacomo / T3 2000



23599. ** Trieste, Trst; M
olo San Carlo / molo T3 1600



23600. ** Trieste, Nuovo
mercato del pesce T2/3 2000



23601. ☒ 1902 Trieste, Trie
szt; Municipio / town T3 2000



23602. ☒ 1899 Trieste, Trst
; Panorama dal M T2/3 1000



23603. ** Trieste, Riva de
l Mandracchio / po T1/2 1000

Lindner és Kobra termékek teljes választékban megrendelhetők irodánkban vagy

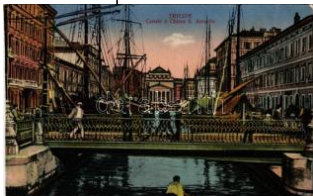

23604. ☒ 1916 Trieste, Trst; Canale e Chiesa T4 1000

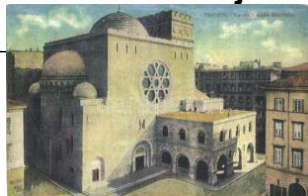

23605. ** Trieste, Nuovo Tempio israelitico / T2/3 7000



23606. ☒ 1901 Trieste, Trst; Piazza e Molo G T2/3 1000



23607. * Udine, Madonna delle Grazie / church T2 1600



23608. ☒ Val Santamarina, Lungomare T2 100



23609. ☒ 1948 Venezia, Venice; Canal Grande T2/3 1000



23610. ** Venezia, Venice; Canal Grande pres T2 1000



23611. ☒ 1904 Venezia, Venice; Lido, spiaggia T2/3 1600



23612. ☒ 1902 Venezia, Venice; Isola di S. Gio T2/3 1000



23613. ** Venezia, Venice; Isola di S. Giorgio T2 1000



23614. ** Venezia, Venice; Hotel Europe, boat T2 1200



23615. ☒ 1910 Venezia, Venice; Palazzo Vendramin T2/3 1000



23616. * 1899 Venezia, Venice; La Piazzetta T2/3 1000



23617. * 1907 Venezia, Venice; Lady in folk c T2/3 3000



23618. ☒ 1913 Venezia, Venice; Rio S. Barnab T2/3 1600



23619. ** Venezia, Venice; Piazzetta San Marc T2/3 1000



23620. ☒ Venezia, Venice; Canal dei SS. Gio T2/3 1600



23621. * 1936 Venezia, Venice; Rio S. Trovaso T2/3 1000



23622. ** Venezia, Venice; Ponte degli Scalzi / T2/3 1000



23623. ** Venezia, Venice; Nuovo ponte dell'Ar T2/3 1000



23624. * 1929 Venezia, Venice; La Gondola, A. T2/3 1000



23625. ** Venezia, Venice; Basilica di S. Marco / T2 1000



23626. ☒ 1906 Vesuvio, Mount Vesuvius; eru T1/2 1400



23627. * Viareggio, Barche a vela / sailboats, T2/3 1400



23628. ☒ 1911 Vipiteno, St erzing (Südtirol); (E T2/3 1600



23629. ☒ 1903 Moscow, Moscow; Rue Malaya D T4 1000



23630. ☒ Novosibirsk, Red Avenue (EB) T3 T3 1000



23631. ☒ 1936 Pechenga, Petsamo; Koltana T2/3 1000



23632. ☒ 1904 Saint Peter sburg, Sankt-Peter T2/3 1800

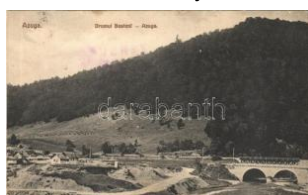

23633. * Azuga, Drumul Bu steni / railway bridg T2/3 2800



23634. ** Bucharest, Buk arest, Bucuresti, B T2/3 2000



23635. ☒ Bucharest, Bucur esti; Palatul Regal / R T2 600



23636. * Carlibaba, Kirlibaba (Bukovina, Bucov T34000)

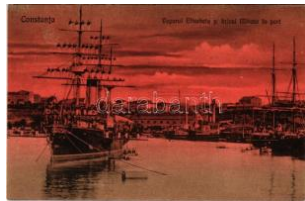

23637. ** Constanta, Vaporul Elisabeta si bric T1 2400



23638. ** Dornavatra, Vatra Dornei, Dorna-W T2 1200



23639. ** Focsani, Str. Unirii, Bazaru T41000



23640. ** Galati, Galatz; Vedere din port / Buc T1 1600



23641. * Galati, Piata Regala, Caminul Sionist, B T35000



23642. * Lacu Sarat (Braila), Parcul Englez / p T2/33200



23643. ** Ocnele Mari, Vederea din Penitenciaru T25000



23644. ** Odobesti, Odobest; Weinernte / gr T2/3 1000



23645. ** Ploiesti, Ploesti; Coroana, Lira, Ban T1 2400



23646. 1916 Ramnicu Valcea, Podul peste O T2/3 1000

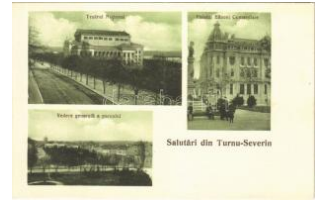

23647. ** Turnu Severin, Szorenyvar, Szoreny T21200



23648. Vatra Dornei, Dornavatra, Dorna-Wa T211000



23649. * Vatra Dornei, Dornavatra, Dorna-Wa T1/28000



23650. ** Freetown T2/3 1000



23651. ** Freetown harbur T2 T2 1000



23652. 1935 Cadiz, Plaza Galan y Garcia Hern T21000



23653. ** Las Palmas de Gran Canaria, Call T2/3 1400



23654. ** Puerto de la Cruz (Tenerife); (from T2/3) 1000



23655. * 1914 San Sebastian, Isla de Santa C T2/3 1000



23656. Sevilla, Seville; Catedral / cathedral (E T2/3) 1000



23657. 1935 Tarragona, Un bell angle del Pla d T2100



23658. ** Tenerife, Santa Cruz de Tenerife; T2/3 1000



23659. * 1928 Tui, Tuy; Margenes espanola y p T2 1000



23660. 1947 Geneva, Geneve, Genf; La Rade T2/3 1000



23661. * 1931 Geneva, Geneve, Genf; Monume T2/3 1000



23662. 1913 Locarno, Madonna del Sasso / s T21000



23663. ** Zurich, Zurich; Hotel Central, tram, bi T4 1000



23664. 1922 Malmö, Slo ttfängelset / priso T2/3 1000



23665. ** Stockholm, Skansen, Bredablick / T2/3 1000



23666. Blejsko jezero, Bled; T2/3 T2/3 2400



23667. 1937 Bled, Grand Hotel Toplice (fa) T T2/3 1000

Lindner és Kobra termékek teljes választékban megrendelhetők irodánkban vagy



23668. ☒ 1939 Blejsko jezero, Bled; v ozadju T2/2400

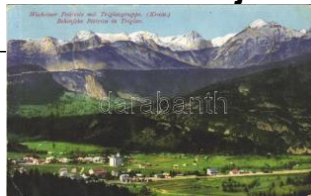

23669. ✱ 1917 Bohinjska Bistrica, Wocheiner T2/3 2400

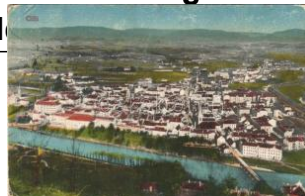

23670. ✱ 1917 Celje, Cilli; (Rb) T2/3 T2/3 2400



23671. ✱ 1917 Celje, Cilli; Schlossberg / castle T2/3 2400



23672. ☒ 1918 Celje, Cilli; Totale / general vie T2/3 1000



23673. ☒ 1912 Divaca, Divacca; multi-view po T2/3 2400



23674. ☒ 1917 Jesenice, Assling (Krain); (EK) T2/3 2400



23675. ☒ 1918 Kranj, Krainburg; (EK) T2/3 T2/3 2400



23676. ☒ 1909 Krsko T2/3 T2/3 1000



23677. ☒ 1906 Ljubljana, Laibach; Franciskansk T2/3 2000



23678. ☒ Ljubljana, Laibach; Grad Tivoli / Sch T2/3 2400



23679. ☒ 1917 Ljubljana, Laibach; Francovo n T2/3 2400

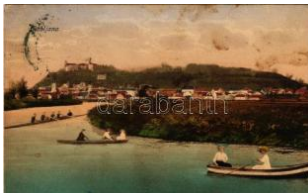

23680. ☒ 1915 Ljubljana, Laibach; general vie T2/3 1000



23681. ☒ 1917 Ljubljana, Laibach; Glavna pos T2/3 1000



23682. ☒ 1913 Ljubljana, Laibach; Kongress-P T2/3 2000



23683. ✱ 1918 Maribor, Marburg; (worn corner) T3 2400



23684. ☒ 1916 Maribor, Marburg; Partie im Sta T2/3 2400

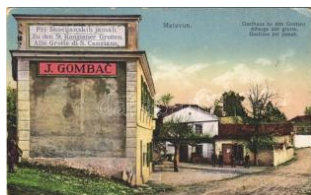

23685. ✱ Matavun, Gasthaus zu den Grotten / T2/3 4000

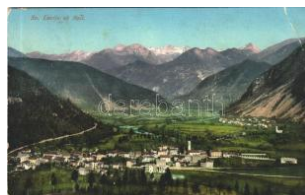

23686. ☒ 1910 Most na Soci, Sveta Lucija, San T3 2400

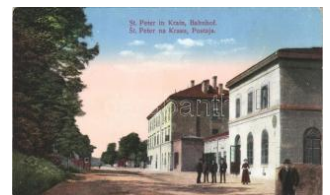

23687. ✱ 1915 Pivka, St. Petera na Krasu, San T2/3 2400



23688. ☒ 1903 Pivka, St. Petera na Krasu, San T2/3 2200



23689. ✱ 1939 Pokljuka, Sport Hotel Pokljuka T2 T2 100



23690. ✱ 1912 Portoroz, Portose; Panorama (R) T2/3 2200



23691. ☒ 1927 Portoroz, Portorose (Piran, Pir) T2/3 2400



23692. ☒ 1927 Portoroz, Portorose (Piran, Pir) T2/3 1600



23693. ☒ 1907 Portoroz, Portorose (Piran, Pir) T3/4 1000

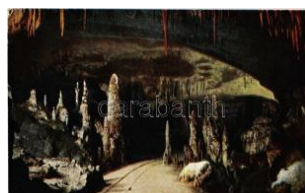

23694. ☒ 1931 Postojna, Postumia; RR. Grotte T2/3 1000



23695. ✱ 1918 Pragersko, Pragerhof; Bahnhof T2/3 2400



23696. ☒ 1917 Pragersko, Pragerhof; railway st T2/3 2400



23697. ☒ 1918 Pragersko, Pragerhof; Thonwa T2/3 2400



23698. ☒ 1904 Pragersko, Pragerhof; Bahnhofs T4 2400



23699. ✱ 1918 Pragersko, Pragerhof; Rosegger- T3 2400



23700. * Pragersko, Prage rhot; Bahnhof / railway station T2/32000



23701. Rogaska Slatina, Rohitsch-Sauerbrunn T2/31000



23702. 1933 Rogaska Slatina, Panorama / general view T2/3100



23703. * 1933 Rogaska Slatina, Zdraviliski dom T3/4100



23704. ** Rogaska Slatina, Rohitsch-Sauerbrunn T41000



23705. 1938 Rogaska Slatina, Rohitsch-Sauerbrunn T32400



23706. * 1926 Rogaska Slatina, Rohitsch-Sauerbrunn T32400



23707. 1917 Sezana, Sezana; street view, church T42000



23708. Sveti Janez Krstnik, St. Johann am Weiher T2/32600



23709. ** Tolmin, Tolmein, Tolmino; photograph by August T2/31000



23710. ** Tolmin, Tolmein, Tolmino; photograph by August T31000



23711. ** Zalec, Sachsenfeld; street view, shops T31000



23712. 1915 Constantinople, Istanbul; La Pazar T2/31000



23713. 1909 Constantinople, Istanbul; view of the city T2/31000



23714. ** Am Bache, Ansichten und Volkstypen T11800



23715. ** Chernivtsi, Czernowitz, Cernauti, Cernauti T2/3500



23716. 1915 Chernivtsi, Cernauti, Czernow T2/34800



23717. Chortkiv, Czortków; Rynek / street, shops T22400



23718. 1915 Ivano-Frankivsk, Stanislawów, T2/31000



23719. 1916 Ivano-Frankivsk, Stanislawów, T2/31000



23720. 1915 Kolomyia, Kolomyja, Kolomya T2/31000



23721. Kolomyia, Kolomyja, Kolom T41000



23722. ** Odessa, Odesa; Theater / theatre T221600



23723. ** Rava-Ruska, Rawa Ruska; Koszary T31000



23724. 1917 Volodymyr-Volynskyi, Wladimir T2/316000



23725. Yavora, Jawora; Eisenbahnbrücke T2/32200



23726. * Samarkand, Samarkand; Uzbek folk T2/31000



23727. ** Tashkent, Tashkent, Taschkent T21200



23728. ** Parrot decorated with real feathers T21000



23729. 1918 Roosters, T.S.N. Serie 942 T2/31000



23730. * Kis poszata (Sylvia curruca L.) M. ki T2/32000



23731. ** Férfi motorkerékpárral / man with motorcycle T22800

Weboldalunkon a zárás pillanatáig licitálhat és követheti tételei állását!



23732. ☒ New Year, child ren couple, automo T3/41600

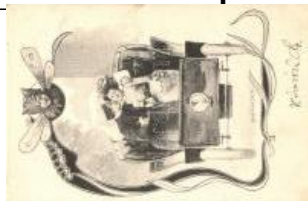

23733. ☒ Couple in automo bile, Art Nouveau s T2/31200



23734. ☒ Couple in automo bile, Art Nouveau s: T2 1200



23735. ☒ 1903 Gamle Dan ske Frimaerker / Old T2 2000



23736. ** 1938-1939 "Ma gyar a Magyarért" al T2 1000



23737. * Foire de Paris Inte rnational de la Philat T2/3 1000



23738. * Foire de Paris Inte rnational de la Philat T2 1000



23739. * Foire de Paris Inte rnational de la Philat T2 1000



23740. ** Emlékül Bella Ir ene-től, (aki most ér) T41000



23741. * Rövidesen kipihen ve otthon leszek; Ma T21600



23742. ☒ Német cserkész. Kiadja a Magyar Cs T2 5500



23743. ☒ A cserkész tisztja . A Magyar Cserké T2/3 1800



23744. ** Magyar Cserké szszövetség kiadása T22200



23745. ** A cserkész taka rékos. Cserkész le T2/3 1000



23746. ** A cserkész min den cserkészt testvé T2 1000



23747. ** A cserkész sze reti a természetet, jó T2 1000



23748. ** 1933 Feltámadu nk! A kép bal sarká T2/31000



23749. ** Dán cserkész. K iadja a Magyar Cse T2/32400



23750. ** Svéd cserkész. Kiadja a Magyar C T2/32400



23751. ** Német cserkész . Kiadja a Magyar C T2/32400



23752. * Francia cserkész. Kiadja a Magyar C T2/32400



23753. ** Norvég cserkés z. Kiadja a Magyar T2/3 2400



23754. * Skót cserkész. Ki adja a Magyar Cse T2/32400



23755. ☒ 1932 A cserkész vidám. Kiadja a Ma T2/32800

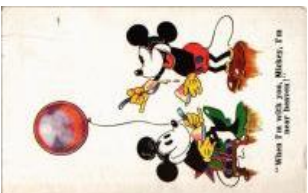

23756. ☒ 1931 When I'm w ith you, Mickey, I'm n T33200



23757. ☒ 1903 Glück auf! / German miners' g T2/3 1000



23758. * Chimney Sweep e r, cook, children, humo T300



23759. ** Gently erotic lad y art postcard, ope T2/3 3000



23760. ** Tänzerin / Gent ly erotic lady art po T2/32000



23761. * Frühlingsgeflüster / Gently erotic lady T2/31600



23762. ** Gently erotic lad y art postcard, on the T33000



23763. ** Pygmalion und Galathée / Erotic nud T1/2100



23764. ** Pornographic erotic art postcard (f T2/34400



23765. * Die Gierigkeit / Greediness. Art Nouve T3 1000



23766. ** Svoboda / Erotic nude lady s: A. De T2 1000



23767. ** Juno. Nahe vor ein Licht halten / A T2/32000



23768. ** Flora. Nahe vor ein Licht halten / A T2/32000



23769. ** Un faune. Erotikus optikai illúziós kép T22000



23770. ** Finoman erotikus hölgy kiskutyával / T23000



23771. ** Meztelen erotikus hölgy / Erotic nud T2 3000



23772. ** Meztelen erotikus hölgy / Erotic nud T2 3000



23773. ** Erotikus dimenziós (3D) képeslap / T2/3 1000



23774. * Esperanto. Nemzetközi nyelv (megta T3/42400



23775. 1933 Sárközi leány nagybáronnya T2/3 1400



23776. 1902 "Bright Eyes" Squaw and Papoo T31000



23777. ** Pöstyén-fürdői népviselet. Munka kö T21000



23778. ** Ungarische Völkertypen. Nordungar T4 1000



23779. ** La Poste en Hongrie / The Post O T2/3 1000

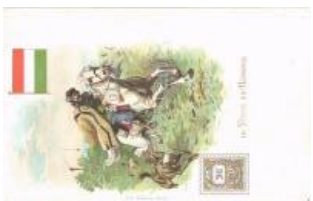

23780. ** La Poste en Hongrie / The Post O T2/3 1000



23781. ** La Poste en Hongrie / The Post O T2/3 1000



23782. 1928 Die weibliche Tracht aus dem T2/31000



23783. Csárdás. Magyar folklór művészlap T2/3 1000



23784. 1898 Romanian folklore art postcard T2/31000



23785. 1919 Czechoslovak folklore art postcard T31000



23786. * Tehénfejés / Girl milking a cow. photo T2/3 1000



23787. * Souvenir de Pavillon Turc 1940, Blue T2/31000



23788. 1915 Les types et les vues du Ukraine T2/3 2000



23789. 1918 Türker. Vorbereitung zum Gebet T2/31600



23790. 1909 Bosnien u. Herzegovina. Türk T2/3 2000



23791. ** Az időjós: világoskék szoknya - szép T4 1000

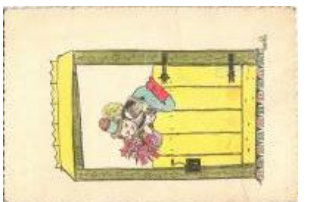

23792. 1943 Mezőkövesdi népviselet, magya T3 1000



23793. ** Croatian folkloric lady in traditional costume T31000



23794. ** Magyar folklór művészlap / Hungari T2/3 1400



23795. ** Magyar folklór művészlap / Hungarian T41000

Kérjük telefonos és írásbeli ajánlatait időben adja le!



23796. ** Peteneras / Spanish folklore, flame T31000



23797. 1906 British seas ide folklore, man w T2/31000

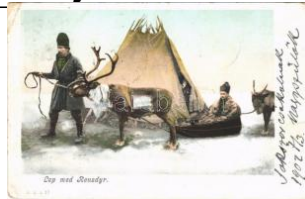

23798. * 1902 Lap med Re nsdyr / Nordic Sam T2/31000



23799. * Halasi csipkeház / Hungarian folklore T2 1600



23800. ** Hollandsche Mo len / Dutch windmi T2/3 1000



23801. ** Hollandsche Mo len / Dutch windmi T2/3 1000



23802. * 1923 Magyar folk lór művészlap. Rig T2/3 1600



23803. * 1923 Magyar folk lór művészlap. Rig T2/3 1600



23804. * 1923 Magyar folk lór művészlap. Rig T2/3 1600



23805. * 1923 Magyar folk lór művészlap. Rig T2/3 1600



23806. * 1923 Magyar folk lór művészlap. Rig T2/3 1600



23807. * 1923 Magyar folk lór művészlap. Rig T2/3 1600



23808. * 1942 "Örök harag l!" Mezőkövesdi né T2/3 1600



23809. * Halasi csipkeház / Hungarian folklore T2 1600



23810. 1923 Magyar folk lór művészlap. Rig T2/3 1600



23811. ** Lánc-lánc-eszte rlánc / Hungarian f T2/3 1600



23812. * 1922 Un rancho e n dia de fiesta / Arge T21000



23813. ** Mohácsi meny ecske, magyar folklór T21200



23814. ** Magyar folklór m űvészlap / Hungarian T21400



23815. * 1923 Magyar folk lór művészlap. Rig T2/3 1600



23816. ** Kalocsai népv is elet, magyar folklór. T2 1400



23817. * Kalocsai leányok, magyar folklór / Hun T21400



23818. ** Békésmegyei n épvisélet, magyar fo T2 1600



23819. ** Types de Cauc ase. Kirghises / Kyrg T41000



23820. 1918 Marktszene in Ungarn / Hunga T2/31000



23821. 1941 Vásár / Hun garian folklore art p T2/31000



23822. 1914 Idill a hortob ágyi kútnál, magya T2/31000



23823. 1912 Ljepotica in Hrvatske / Horvát T2/3 1000



23824. ** Székely kapuba n / Siebenbürger T T2/32600



23825. ** Magyar-székely leány, erdélyi folkl T2/3 2600



23826. ** Cigány muzsiku s / Gypsy musician T2/31000



23827. ** Székelykapu, e rdélyi folklór / Poarta T2 3200



23828. * 1904 Chameaux du désert. Une école T3 1000



23829. * Kiskunhalas, Hala si csipke No. XIII. (T2/3 1000



23830. ** Kiskunhalas, Hala si csipke (fl) T2/3 T2/3 1000



23831. * Kiskunhalas, Hala si csipke No. XIV. T2 T2 1000



23832. ** Sió vidéke leány / Hungarian folklore T1 1000



23833. * Paprika és hagyma árusítás délmagyar T2/3 1000



23834. ** Mezőkövesdi matyó asszonyok / H T2/3 1000



23835. Walchersche Kleiederdracht (Zeeland T2/3 800



23836. Hungarian folk costume, couple in national costume T4 00



23837. ** Group of Waziris; Raphael Tuck & S T2 1000



23838. ** Full Dress in Dakhliya, folklore, Rap T3 1800



23839. 1913 Children art postcard, romantic T2/3 1000



23840. 1914 Children art postcard, girls with dog T2/3 1000



23841. ** Eine verzwickte Geschichte / Child T2/3 1400



23842. * Sikerült fogás! / Hungarian children at sea T2/3 1000



23843. 1898 Child flower art postcard. Kuns T2/3 1000



23844. 1899 Child flower art postcard. Serie N T3 1000



23845. 1899 Child flower art postcard. Serie T2/3 1000



23846. 1900 Children with champagne. lith T2/3 1000



23847. 1900 Children art postcard. litho T2/ T2/3 1000



23848. 1899 Child with dog. Lith. Druck u. Ve T3 1000



23849. * Child with toy car. photo (non PC) T2 T2 1000



23850. * 1900 Children art postcard. litho (EK) T3 1000



23851. 1918 Virtuoso / Children art postcard. T3 1000



23852. * Herzlichen Glückwunsch zum Namenstag T2/3 1600



23853. 1939 Szívvelyes üdvözlő névnapjára / T2 1600



23854. 1933 Children art postcard, girl reading T3 1600



23855. 1928 Boy with accordion. Children art T2/3 1000



23856. 1928 Children art postcard, spider web T2/3 1600



23857. ** Children art postcard. B.K.W.I. 654 T2/3 1600



23858. * Frohes Gedenken / Children art post T2/3 1600



23859. ** Clown boy with toys. Italian Childr T2/3 1000

Az árverési tételek színes képekkel a darabanth.com oldalon!



23860. * Frohes Gedenken / Children art postcard T2/31600



23861. * Frohes Gedenken / Children art postcard T41600



23862. * Frohes Gedenken / Children art postcard T2/3 1600



23863. * Hiking children. W.S.S.B 9269/2. T2 T2 1000



23864. ☒ Children in automobiles (EK) T2/3 T2/3 1600



23865. ☒ Children on the moon: Fialkowska T2 T21000



23866. * Children on the beach. W.S.S.B 9691/3 T21000



23867. * Children on the beach. W.S.S.B 9692/1 T21000



23868. * Children on the beach. W.S.S.B 9692/4 T21000



23869. ☒ Die Welt voll Glück / child, clover, Primu T4800



23870. ☒ Children, humour, Amag Nr. 0256. (pinh) T4800



23871. ☒ 1923 Die fünf Sinne: Der Geruch / Ch T2 1000



23872. * Children art postcard. B. Dondorf No T2/31000



23873. ** A vidám zongorista! / The cheerful pianist! T2/3900



23874. ☒ Hear my dollies' prayer. By Burges Joh T21200



23875. ☒ Glückselige Tage / Children folklore T2/31000



23876. * Das Glück im Winkel / Children. M. Mu T21000



23877. * Children. Amag 0267. (Rb) T3 T3 1000



23878. * Children art postcard, girl washing doll T4 1600



23879. * Children art postcard, girl with headless T31600



23880. ☒ 1920 Children art postcard, girl with T2/31600



23881. ** Children art postcard, girl cooking in T21600



23882. ☒ 1950 Szívélyes üdvözlő névnapjára T2/31600



23883. ☒ 1920 Children art postcard, girl wash T2/31600



23884. ☒ 1931 Children art postcard. A.R. No T2/3 1000



23885. ☒ Children art postcard. M.M. Nr. 1168 T2/31000



23886. ☒ 1949 Child acrobats. Apfel (Bratislava) T2/3 1000



23887. ☒ 1917 21. számú csataképes kártya. T2/3 1600



23888. ☒ 1908 Imperial German Navy (Kaiser) T2/3 1000



23889. * 17. számú csataképes kártya. A Száva T31600



23890. ** Nachtmanöver der K.u.K. Österr.-Un T31400



23891. ** HMS Magnificent (EK) T2/3 T2/3 1800



23892. ** Well done Bere sford; British Navy T1/2 2000



23893. ** Salve a bordo / K.u.K. Kriegsmarine T21800



23894. ** Einschiffen über die Backspiere. G T2/32400



23895. ** Heldemütige Verteidigung SM Schi T1 2800



23896. * 1925 Budapest III. Obuda, M. Kir. Foly T41200



23897. 21. számú csataképes kártya. Osztrák T22400



23898. 1915 Egy ellenséges hadihajó megtör T2 2200



23899. * Kriegshafen Cuxhaven / Kaiserliche T2/3 1000



23900. 17. számú csataképes kártya. A Száz T2/33000



23901. * Pola, Pula; Esplosione d'una mina / K.u T22400



23902. 1916 Beschießung der französisch-m T2/31000



23903. 1914 Tábori postai levelezőlap az S T2/31000



23904. * 1916 Osztrák-Magyar Haditengerészete T24000



23905. * Az Osztrák-Magyar Haditengerészete H T33000



23906. 1908 Pola, Pula; K.u.K. Kriegsmarin T2/33800



23907. * SMS Zrínyi az Osztrák-Magyar Hadi T2/3 4000



23908. ** Minensprengung. g. K.u.K. Kriegsmarin T11400



23909. ** St. Nazaire, Le Torpilleur 268 dans l' T2 1200

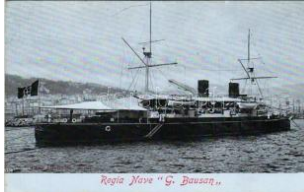

23910. ** Regia Nave "G. Bausan" / Giovanni T1/21600

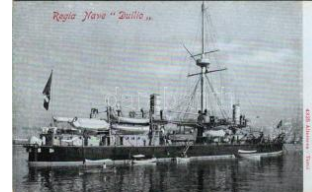

23911. ** Regia Nave "Duilio" / Caio Duilio Ita T1/21600



23912. ** Regia Nave "Ruggiero di Lauria" / I T1/2 1600



23913. * SMS Gefion, unprotected cruiser of t T2/3 1600



23914. ** 1908 Launch of HMS St. Vincent of T1 1600



23915. ** Kanal von Fasana. Im Selbstverlag T2/31200



23916. ** 1916 Pola, Anton Haus látogatása / A T11600



23917. ** Regia Nave "Morosini" / Italian ironclad T11600



23918. * St. Nazaire, Un lancement aux Chantier T11600



23919. ** Carlolina Ricordo La "Napoli". Un sa T2 1600



23920. ** St. Nazaire, Un lancement aux Ch T2/31200



23921. * 1908 Launch of HMS St. Vincent of t T1/2 1600



23922. ** 1908 Launch of HMS St. Vincent of T1 1600



23923. ** SM Linienschiff "Zähringen". Gebau T2 1600

Megnyílt megújult webshopunk! Folyamatosan bővülő kínálat!



23924. * SMS Zrínyi az Osztrák-Magyar Hadit T2 4000



23925. * 1914 Izmir, Smyrna; SMS Zrínyi az Os T2 4000



23926. ** A Magyar Királyi Folyam- és Tengerhaj 2000



23927. ** Ausguck nach dem Feinde / WWI Im T2 1000



23928. 1915 SMS Viribus Unitis az Osztrák T2/3 2000

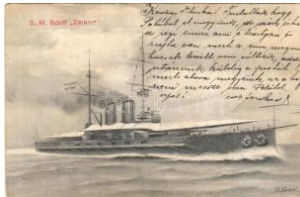

23929. 1915 SMS Zrínyi az Osztrák-Magyar T2 2000



23930. * 1904 Gruss von Bord des Dampfers "B T31000



23931. RPD "Zieten" Norddeutscher Lloyd Bre T31000



23932. ** Red Star Line shipping company's T2/3 1000



23933. * 1925 SS Columbus, German ocean T2/3 1000



23934. * SS Leviathan. United States Lines T2/3 1000



23935. ** Red Star Line Antwerpen-New York T2/3 1000



23936. 1914 Turbinen-Dampfer Kaiser des T2/3 1000



23937. * 1938 Hamburg, Dampfer "Monte Ros T2/3 1000



23938. * "Szentendre" az MFTR Magyar (Kirái T2/3 1000



23939. ** A Magyar Királyi Folyam- és Tengerhaj T2000



23940. ** A Magyar Királyi Folyam- és Tengerhaj 2000



23941. 1916 Budapest V. A Magyar Királyi Fo T21800

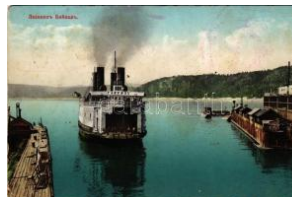

23942. Le brise-glace "Baikal" / Russian ice T3 1000



23943. 1923 SS "Amerika" United States Li T2/3 1000



23944. ** "Adriatica" Société de Navigation. P T2 1000



23945. * 1913 G. T. P. (Grand Trunk Pacific) S T3 1400



23946. 1928 Jókai Mór's születésének 100. évf T31000

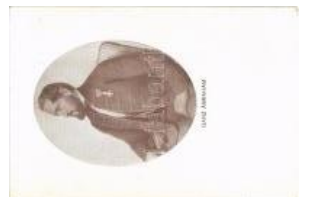

23947. ** Ganz Ábrahám (1815-1867) a Ga T2/3 1000



23948. ** Schuster János, a kémia tanár T2/3 1000



23949. ** Anatole France, French poet / Franc T12200



23950. * Emilio Zola, francia regényíró / Émile Z T2200



23951. ** 1825-1925 A budapesti Magyar Nemzet T2/3 1000

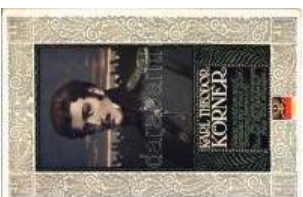

23952. Karl Theodor Körner. Verlag des Ve T2/3 1000

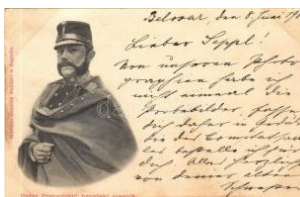

23953. 1900 Petar Preradović hrvatski pjesnik T2/3 1000



23954. * Jókai Mór. Strelisky T2 T2 1400



23955. Romantic couple, lady art postcard T2/3 1000



23956. * Menyasszony - fértjezett - elvált / Bride T3 1000



23957. ** Robin Redbreast. Lady art postcard T2 1000



23958. ** Lady (fa) T3 T3 1 000



23959. ☒ A couple toasting with champagne, rom T4800



23960. * Lady litho (EB) T2 /3 T2/3 800



23961. ** Lady. Ungarische Kunst - Magyar M T2/3 1000



23962. ☒ 1901 Lady art postcard, winter. litho T2/3 1000



23963. ☒ 1903 Lady art postcard. Buchsteine T2/3 1000



23964. * Größ Gott, tritt ein, bring Glück herein! T2/3 1000



23965. * Besser im Walde bei einer wilden Sa T2/3 1000



23966. ☒ 1913 L'Hiver sur la Cote d'Azur. Parto T3 2000



23967. * Lányok csoportja Nagy-Magyarország té 2000



23968. ** "Mindent vissza!" irredenta művész T2/3 4000



23969. ☒ 1930 Hiszekegy. M. kir. állami térké T2/3 4000



23970. * 1931 Az M. kir. Állami Nőiiparisokla t T2/3 3000



23971. ☒ Boldog Húsvétot! / Hungarian irredenta T2/3 1000



23972. ☒ 1939 Ezért a keresztet vállaimra ves T2/3 1000



23973. ** S.O.S. Magyarország Területi Épsé T1/2 1800



23974. ** Magyarország e Idarabolása a béke h T2 1800



23975. ** Boldog Magyar Karácsonyt! / Hun T2/3 1000



23976. ** Concorde tér Párizsban és a Szab T2/3 1000



23977. ** A finnugor népek; a Sugurahvaste In T1 1600



23978. ** Fegyverszünet. Némethy Miklós cikl T1 2000



23979. ** Szegény hontalánok. Magyar Nemz T1 2400



23980. ** Boldog Magyar Karácsonyt! / Hun T2/3 1000



23981. ** Felvidékről, feteplom. Kiadja a M T2/3 2600



23982. ** Boldog új esztendő! Nem! Nem! S T2/3 1600



23983. ** Kellemes Karácsonyi ünnepeket! / T2/3 1600



23984. ** Az ezeréves egységes Magyarország T3 3000



23985. ** Boldog Magyar Karácsonyt! / Hunga T2 1000



23986. * Imperialista favágók. Eszperantó felü T2/3 4000



23987. ☒ 1940 Mindent vissza! A Magyar Nemz T3 4000

Weboldalunkon a zárás pillanatáig licitálhat és követheti tételei állását!



23988. ** Juive / Jewish woman, Judaica T T1/22000



23989. 1899 Gruss aus Karlsbad / Greetings T2/38000



23990. ** Klagemauer der Juden in Jerusalem T2/35000



23991. ** Le vieux rabbin / El vieje rabino / Ol T2 4000



23992. Karlovy Vary, Karlsbad; Inneres der M T28000



23993. Üdvözet Máramarosból. Zsidó típus T2/3 8000

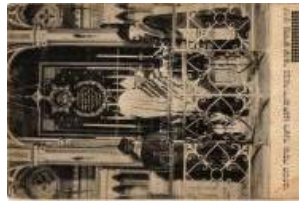

23994. ** Jewish New Year ceremony in the T2/3 8000



23995. 1925 Jews from Jerusalem. Judaica T2/3 4000



23996. * 1926 Magyar fiúk zarándoklása Jeru T2/34000



23997. ** Nella Libia Italiana, Un vecchio Rab T2/3 4000



23998. ** Herzl Tivadar, a cionizmus megalá T2/3 8000



23999. * Typy Miejskie / Polish Jewish types. J T2/35000



24000. * Ich hob nicht morje. Schiller S.M. P. T2/3 8000



24001. ** * Várkonyi Mihály (Victor Varconi), 15000



24002. ** * Beregi Oszkár, zsidó származású 15000



24003. ** * Verebes Ernő (Ernst Verebes), zsidó 5000



24004. 1900 Die Helden that des Juden H T2/3 12000



24005. * Hegedűs Gyula, zsidó származású ma T33000



24006. ** ~1970 Haggada (1768). Országos Zs T31000



24007. 1910 Gruß aus dem Skatzimmer de T2/31600



24008. 1917 Chermosh-völgy a Kárpátokban T41000



24009. 1917 Das Heima tsdorf in der Christna T31000



24010. 1942 Jóska lelke m elküldöm tenédek h T3800



24011. ** Osztrák-magyar katona lovon / WW T2 1200



24012. Aufklärungsdienst / K.u.K. (Austro-H T2/31600



24013. * Osztrák-magyar katonák csoportkép T3/4 1200



24014. * 1923 Díszmagyar ba öltözött nemes T2/3 3000



24015. * 1909 Osztrák-magyar katonák csoport T4 3000



24016. 1917 M. kir. 40. h onvéd gyaloghado T2/3 3000



24017. 1918 M. kir. 40. h onvéd gyaloghadosz T42000



24018. ** Giuseppe Butelli. Fante 3. Reggim T2/31000



24019. * 1951 "A jó lovas katonának" Művészet T3 1400



24020. ** WWI Atrocities des Bulgares en Ser T3 1000



24021. ☒ WWI Beer drinking K. u. K. soldiers, T2/3 1400



24022. ** WWI German soldier, 50th infantry T2/31000



24023. ☒ 'Theodor Körner liest seine Kriegslied T4 1000



24024. ☒ 1914 Karlsruhe, Pionier-Kommando / WW T3000



24025. ☒ Eisenbahner-Postkarte Balkanzug für T2/32400



24026. ** The Sherwood Foresters, Drum Major T3 1200



24027. ** The Coldstream Guards, A Parade T2/3 1200



24028. ** The Sherwood Foresters; Raphael T T31000



24029. ** Alexandria, Landing of the British Army T2 1000



24030. ** Grenadier Guards, Sergeant Major T2/3 1000



24031. ** Battle of Plassey, Clive examining T1/2 1200



24032. ** Royal Welsh Fusiliers, Sergeant, R T1/21200



24033. ** 2nd Life Guard, Raphael Tuck & S T2/31200



24034. ** Grenadier Guards, Bugler; Raphael T T3 1000



24035. ** The Black Watch, Company in march T2 1000

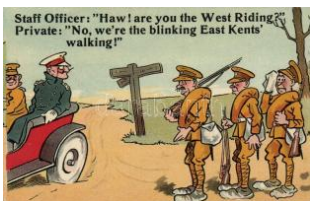

24036. ** British military humor, soldier T1/2 T1/21800

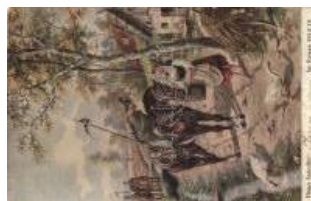

24037. ☒ Rast in einem polnischen Dorf. Im Krieg T300



24038. ** Póttartalékosok bevonulása Budapest T1 1800



24039. ☒ 1916 Román front. Katonák templom T2/31400



24040. ** Örsékváltás / K.u.K. military, change T12200



24041. ** Der weiße Schutzengel / WWI German T2 1000



24042. * 1914 Armée Belge. Pupilles. Un clair T2/3 1000



24043. ☒ 1918 Stilles Heldentum. Offizielle K T2/3 1000

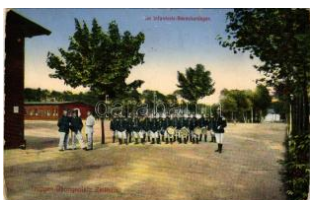

24044. ☒ 1918 Im Infanterie-Barackenlager. T T2/31000



24045. ☒ 1916 Feldbäcker. Wirklichkeitsbild T2/31000



24046. * 1917 WWI German military art postcard T2/3 1000



24047. ☒ 1915 Unser tapferer Marschall Vorwärts T2/31000

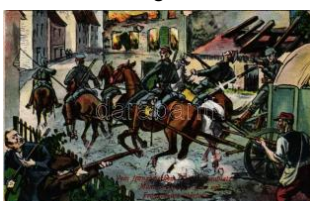

24048. ☒ 1915 Vom französischen Kriegsschauplatz T2/31000



24049. ☒ 1916 Beschließung von St. Die. WW T2/31000



24050. * Zerschossene Kirche in St. Laurenc T2/31000



24051. ** Unsere Feldgraben. Soldatenlieder T21000

Az árverési tételek színes képekkel a darabanth.com oldalon!



24052. * 1917 Landau Pl atz. Heil! / WWI Germ T3 1000



24053. ** Bildhauer aus d en Invalidenschulen. T3 1000



24054. ** Nach einem Or iginale Ihrer K.u.K. H T2 1000

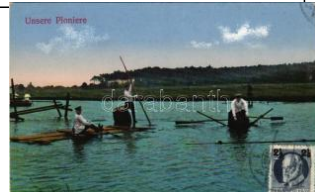

24055. 1917 Unsere Pio niere / WWI German T2 1000



24056. ** Field officer in K harki, Company of T2/3 1000



24057. ** Battle of Busac o, the Bivouac before T1/200



24058. ** Badajoz battle; Raphael Tuck & Son T2 1000



24059. ** 5th Royal Irish L anciers, horse, Rap T1/21200



24060. ** 2nd Life Guards , Farrier, horse, Ra T1/21200



24061. 1922 Barátságos mérkőzés... Első vilá T2 1800



24062. * A Bremen óceánr epülő legénysége: T2/3 2000



24063. ** Pótkocsis teher gépkocsi egység k T2/3 1800



24064. * Aszód, könnyűfeg yveres egység kikép T2 1600



24065. ** Katonai lovas v erseny / Austro-Hungar 1600



24066. 1.R. 12. Angriff au f die Höhen Dw. So T2/3 1400



24067. 1915 Budapesti h adikórház ápolónővé T3 1400



24068. * Magyar katonák g áztámadás után a T2/3 1400



24069. * Magyar katonák p iliscsabai kiképzésen T2 1600



24070. * A front mögött, ka tonák aratják a termé T2 1400



24071. 1905 Budapest, T isztavatás a Feren T2/3 5000



24072. ** Aus großer Zeit / WWI German milit T2 1000



24073. ** Einnahme von B elgrad 2. Dezember T3 1000



24074. ** Weihnachten be i den Standschütze T2/3 1000

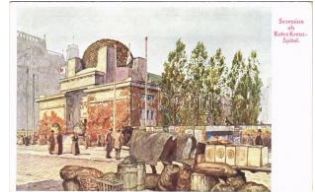

24075. ** Sezession als R otes Kreuz-Spital. T2/3 1000



24076. 1917 In Treue fes t vereint / Első világh T3 1000



24077. ** Du trittst auf's n eue an unsere Spi T2/3 1000



24078. 1916 Der Kuß. K riegspostkarten von T4 1000



24079. 1916 Der Flieger / WWI Austro-Hun T2/3 1000



24080. 1914 Truppenübun gsplatz Grafenwö T2/3 1000



24081. ** Német, orosz é s magyar sebesültek T2 3000



24082. 1915 Eroberung englischer Geschütz T2 1000



24083. ** 7. számú csata képes kártya. Buda T2/3 2000



24084. ☒ 1915 Ha mi győzünk, vagy az ellen T2/31600



24085. ☒ 1915 In Treue fest! / WWI Austro-Hu T2/31600



24086. * 1914-1915 Lipnik felgyújtása / Weltk T2/32000



24087. ☒ Truppenlager (Truppenübungsplatz T2/3 1000



24088. ☒ 1917 Der Krieg im Osten. Zeitungsve T2/33000



24089. ☒ 1920 Örkény-tábor, katonák ebédlője T23000



24090. ** Höher geht's immer! / WWI German T13000



24091. **, Orosz foglyok. Az Érdekes Ujság ki T1/2 3000



24092. ☒ 1915 Patrouille im Gefecht beim Mon T2/31000



24093. ☒ Camp de Sissonne. Arrivée d'un Regime T41000



24094. ☒ 1915 Erzherzog Eugen k.u.k. Genera T2/31000



24095. ☒ 1916 A K.u.K. hadsereg katonája 19 T2/31000



24096. * Erkundungsgefecht. Offizielle Karte T2/3 1000



24097. ☒ Hesser-Feuer. Offizielle Karte für R T2/3 1000



24098. ☒ 1924 Berittener Feldgendarm. K.K. G T2/31000



24099. ☒ 1917 Franz Vesely, Korporal des k.k. T4 1000



24100. * 1916 Das französische Lager im Sis T2/3 1000



24101. ☒ 1915 Mézieres, Charleville-Mézieres T2/31000



24102. ** Aus dem Befreiungskriege 1813-15. T2 1000



24103. * Budapest XIV. Jósef Főherceg Hon T1/22600



24104. * Kártyaparti egy tábori kórházban, sérül T21400



24105. ** Magyar vöröskeresztesek a testvér b T21600



24106. ☒ 1917 Heuer geh'n ma! / K.u.K. military T3 1800



24107. ☒ 1914 Liptószentmiklós, Liptovský Mik T2/31400



24108. ☒ 1915 Kranken-Hospitalstation mit Nachtr T2/32400



24109. ☒ 1914 Sérült osztrák-magyar katonák o T41600



24110. ☒ 1917 Herr Hauptmann, wir melden ge T2/31800



24111. ☒ 1901 Magyar szabadságharc, Nagy T2/3 1000



24112. ☒ 1899 Magyar szabadságharc. Görgei T3 1000



24113. ** Ikva-parti lőállások. Gimes Lajos főh T21800



24114. ** Felix Pavelek, Zugsführer des k.k. La T21800

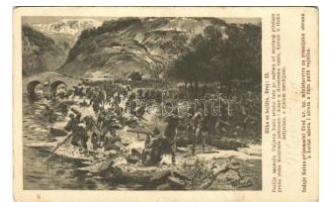

24115. * Slike sa bojista. Broj: 12 / 12. számú T2/3 1600

Kérjük telefonos és írásbeli ajánlatait időben adja le!



24116. * Slike sa bojista.
Broj: 15 / 15. szám T2/31600



24117. 44. számú csatak
épes kártya. József F T41600



24118. ** 38. számú csat
aképes kártya. Hon T2/31600



24119. ** 25. számú csat
aképes kártya. A k T2/3 1600



24120. 1917 29. számú c
sataképes kártya. T2/3 1600



24121. 1915 36. számú c
sataképes kártya. T2/3 1600



24122. 1915 4. számú cs
ataképes kártya. A T2/32000



24123. 1914 Osztrák-ma
gyar gyalogság / W T2/32000

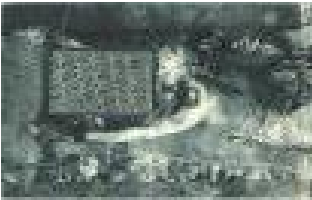

24124. 1918 40. honvéd
gyalozezred Augu T2/31600



24125. ** Vater unser / W
WI Austro-Hungarian T41000



24126. * 1942 Magyar irred
enta katonai üdvöz T2/31000



24127. ** 26. számú csat
aképes kártya. Egy o T31600



24128. ** 34. számú csat
aképes kártya. Egy T2/31600



24129. ** Slike sa bojista.
Broj: 10 / 10. szám T2/31600



24130. 1916 Mysle o Tob
ie / WWI K.u.K. mi T2/3 1000



24131. * Az 1954. április 4
-i díszszemle emlé T2/3 1400



24132. 1916 Ne bánts a
szent koronát! A m. T22000



24133. 1918 Kriegerfried
hof Lubcza. Unter T2/3 1600



24134. * Joseph Radetzky
von Radetz, Austria T2 1000



24135. 1916 Maschineng
ewehr-Kompagnie T2/3 1000



24136. 1916 Weltkrieg 1
914-16. Österr. Pio T2/31000



24137. 1914 Osztrák-ma
gyar katonák csoport T2 1000



24138. 1918 Osztrák-ma
gyar katonák csoport T2/3 1000



24139. 1916 Der Gedenk
stein in Libau (Enth T2/31000)



24140. 1915 Generalobe
rst Erzherzog Jose T2/31000



24141. 1916 Den Helden
der Tiroler Front zum T3000



24142. 1914-1916 "Brod
y, Dubno, Rowno, Lu T21000



24143. 1915 Dragoner v
on Regiments "Erz T2/31000



24144. ** M. kir. 40. honv
éd gyaloghadosztá T2/33000

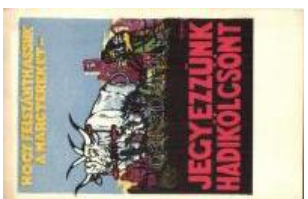

24145. 1918 Hogy felszá
nthassuk a harcter T2/3 1800



24146. 1915 1. számú cs
ataképes kártya. A T2/3 1600



24147. ** 5. számú csata
képes kártya. A ma T2/31600



24148. * 9. számú csatáképes kártya. Ivango T2/3 1600



24149. * 1915 12. számú csatáképes kártya. T2/3 1600



24150. * 1917 16. számú csatáképes kártya. Cs T31600



24151. ☒ 1917 II. Vilmos, V. Mehmed, I. Ferdi T2/3 1400



24152. ☒ 1918 Első világháborús tábori postai le T31400



24153. ☒ 1917 Első világháborús tábori postai T2/3 1400



24154. ** "Deutscher Aar" Helft uns! Wir helfen T2/3 1000



24155. ** Heimaturlaub. Kriegspostkarten vo T2/3 1000



24156. ☒ 1916 WWI German military, group of T3 1000



24157. ☒ 1898 Gruss von den Schlachtfeldern T2/3 1000



24158. ☒ 1915 Ers.-Pion.-Batl. 12. / WWI Germ T2/3 1000



24159. ☒ 1915 Lazarett Kloster Plankstetten / T2/3 1000



24160. ☒ 1916 Patrouillengefecht / WWI Germ T2/3 1000



24161. ** Westlicher Kriegsschauplatz. Bah T2/3 1000



24162. ☒ Douai, La Caserne Conroux / WWI Fre T41000



24163. ☒ Husarenliebe! / WWI Austro-Hungari T2/3 1000



24164. ☒ Das Schlachtfeld / WWI German mi T2/3 1000



24165. ☒ 1899 Kriegstracht eines deutschen T2/3 1000



24166. ☒ 1915 Vater unser ... / WWI German mi T3 1000



24167. ☒ 1915 Soldatenmut siegt überall... / WW T31000



24168. ☒ Völkerring 1914-15. Die Vernichtung T2/31000



24169. ☒ Völkerring 1914-15. Schlacht bei Alt T41000



24170. ☒ Flucht der Russen nach der Schlacht T21000



24171. * Auffahrende Geschütze in der Schlacht T2 1000



24172. * Die Eroberung der ersten französischen T21000



24173. * Kavalleriepatrouille, feindliches Flugzeug T21000



24174. ☒ 1915 Franzosen beim Faschinentfle T2/3 1000



24175. * Befehlsstelle I. Bayer. Res. Inf. Regt. T2/3 1000



24176. ☒ 1915 Feldskizze. Schlacht bei Mühl T2/3 1000



24177. ** Unsere Soldaten gehen in Schwarz T2/3 1000



24178. ** Gefecht an Maas u. Mosel / WWI Ge T31000



24179. ☒ 1909 12. Komp. 4. Korporalschaft / G T2/31000

Lindner és Kobra termékek teljes választékban megrendelhetők irodánkban vagy

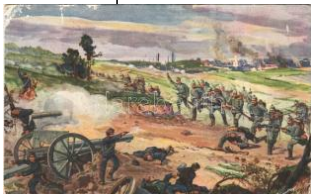

24180. ☒ 1915 Völkerkrieg 1914. Wegnahme T3 1000



24181. * Vouziers, Kürassierkaserne / Cuiras T2/3 1000



24182. ☒ 1912 Truppenübungsplatz Döberitz. B T4 1000

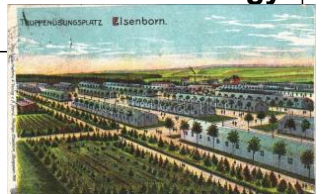

24183. ☒ 1911 Truppenübungsplatz Eisenborn / T3 1000



24184. ** Namur, Rue du Pont / WWI ruins aft T21000



24185. ** Siegesdepeche. Kriegspostkarten v T21000



24186. ** Gute Nachricht von der Front. Krie T2 1000



24187. ** Bayer. Reserve Inf. Reg. Nr. 2. / W T2/31000



24188. ☒ 1916 Bajonettkampf im Vordringen d T2/3 1000



24189. ☒ 1915 Feldgottesdienst auf dem Kleb T2/3 1000



24190. ☒ 1914 Durch Kampf zum Sieg / WWI T2/3 1000



24191. ** Am Strand. Kriegspostkarten von B T2/31000



24192. ** Liebesgaben. Kriegspostkarten von T2 1000



24193. ☒ Die Frau im Kriege V. / WWI Austro- T2/3 1000

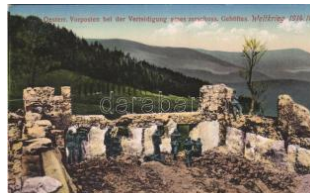

24194. * Oesterr. Vorposten bei der Verteidigung T2/3 1600



24195. * Au Moulin du Boeuf / WWI German m T2/31600



24196. ☒ 1916 Osztrák-magyar katonák céllöv T2/32000



24197. ☒ 1913 Assent 1911-1914 / Austro-Hun T2 1800

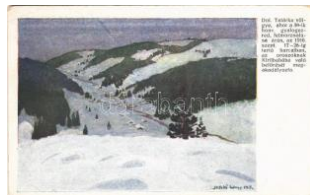

24198. ** Dol. Tatárka völgye, ahol a 30. ho T2/3 1600



24199. ☒ 1915 Zusammenstoss / WWI Austro T2/31600



24200. ☒ 1914 Provajez te buh, na cestách tv T2/31600



24201. ** Artiglieria. Esercito Italiano / Italian m T21000



24202. ** Cavalleria - Lancieri. Esercito Italian T2 1000



24203. ** Österreich-ungarische Patrouille bei T2/31600



24204. ** Generaloberst von Hindenburg T2/ T2/3 1000



24205. ☒ 1915 Du liebe traute Heimatstadt / WW T21000



24206. ** Tiroler Standshütze auf Wache. O T2/32000



24207. ** 6. Ersatzkompanie 1. Zug / WWI T2/3 1000



24208. ☒ 1915 Kavallerietacke in der Schlacht T2/3 1000



24209. ☒ 1916 Bayonville, WWI German milit T2/3 1000



24210. ☒ Oestl. Kriegsschauplatz. Warschau. Ein T31000



24211. * 1916 Dontrien, Frankreich / WWI Ge T2/31000

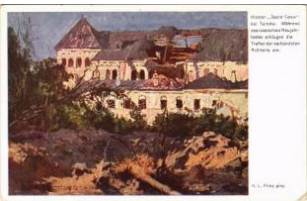

24212. ** Kloster "Sacre Coeur" bei Tarnów T2/3 1000



24213. 1917 Rethel / WW I German military, T2/3 1000



24214. * Bayern stürmen v on Engländern bes T2/3 1000



24215. 1915 Ein verloren er Posten. Feldpos T2/3 1000



24216. 1916 Russische Kultur / WWI German T3 1000



24217. 1915 Vom französ ischem Kriegssch T2/3 1000



24218. 1914 Generalstab schef Conrad von T2/3 1000



24219. Camp de Sissonne (Aisne), Hauptein T2/3 1000



24220. 1915 Prága, kato nák a gyakorlóterén T2 2000



24221. 1915 K.u.K. milita ry art postcard J. D T2/3 1000



24222. 1917 Camp de M ailly (Maily-le-Cam T2/3 1000



24223. ** Deutsche Stuka s greifen an. Der Adl T1 1400



24224. ** Eing Flugboot v om Muster Short 'S T2/3 400



24225. 1910 Krampus w ith little girl and Sain T4 1000



24226. ** Es wollt win Sch neider wandern / Kra T2 2000



24227. 1899 Dogs. litho (EK) T2/3 T2/3 1000



24228. 1899 Fröhliche O stern / Dogs with E T2/3 1000



24229. 1898 Dogs. litho (EB) T3 T3 1000



24230. Girl with dog. Cel laro litho (EK) T2/3 T2/3 1000



24231. 1928 Délre vágó m én / Bonzo Dog T2/3 1600



24232. 1928 Ezt jól meg csináltam / Bonzo Do T2 1600



24233. ** Dancing dog co uple in folk costume. T1 1800



24234. 1900 Dogs. Szén ásy és Reimann s: C T2 1000



24235. ** Oh! I've got a pa ne! Humorous dog T2/3 1000



24236. Geschieden, Dac kels Liebesleben No. 6 T3 00



24237. * O dieser Kater / C at with toothache. T2/3 1600



24238. ** Cat girl. Theo. S troefer, Nürnberg S T2/3 1600



24239. * 1899 Cat and dog . Meissner & Buch T2/3 1000



24240. * 1901 Cats. Schm idt Edgar Serie No. 2 T4 1000



24241. * 1914 Cat. A.&M.B . No. 642. litho (fl) T2/3 1000



24242. 1899 Cats. Verla g v. Wezel & Naum T2/3 1400



24243. 1899 Fröhliche O stern / Cats with E T3/4 1000

Weboldalunkon a zárás pillanatáig licitálhat és követheti tételei állását!



24244. ☒ 1899 Cats. Lith. u. Druck v. Kutzne T2/31400



24245. ** Cat feeding the ducks. T. S. N. Serie T2/32800



24246. ☒ 1907 Cats (EK) T 2/3 T2/3 1400



24247. ** Cat girl with ink. Theo. Stroeyer, Nür T2/1600



24248. * Cat with pipe. A. R. & Co. I. B. 1462-3 T2 T2800



24249. ** Turnen, Stockb üngen / Cat gym clas T1/200



24250. * Firenze, Galleria U ffizi, Ritratto di Carlo T2/3100



24251. * Village, street with horse cart. Amag No T2/300



24252. ☒ 1930 Aranci / Ora nges. Brunner & C. 1 T2/3100



24253. ☒ 1930 Landscape. Brunner & C. 13178 T2/3100



24254. ** Iris / Japanese geisha, opera. Italian T15000



24255. ☒ 1907 Szélmalom , dombornyomott / T2/31000



24256. ** Lovagló pár kut yákkal, sziluett / Co T2/31000



24257. ** Couple art post card. B.K.W.I. 670 T2/3 5000



24258. ** Iris / Japanese geisha, opera. Germ T1 5000



24259. ** Iris / Japanese geisha, opera. Germ T1 5000



24260. ** Iris / Japanese geisha, opera. Germ T1 5000

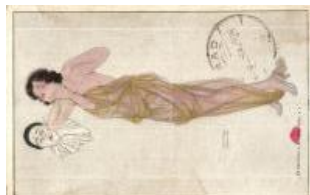

24261. ☒ Sloth / Gently ero tic Art Nouveau po T2/3 8000



24262. ☒ 1926 Italian art p ostcard. Lady with cl T2 3000

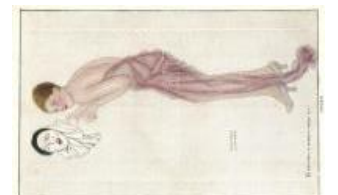

24263. * Anger / Gently ero tic Art Nouveau post T2 8000



24264. ☒ 1901 Art Nouvea u lady. unsigned Rap T28000



24265. ☒ 1904 Homere Od yssee. Mercure oro T3/45000



24266. ** Iris / Japanese geisha, opera. Italian T15000



24267. * 1904 Art Nouveau lady. 254. litho s: R T210000

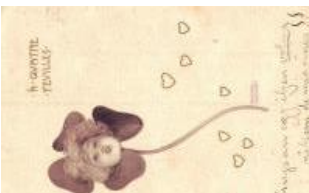

24268. ☒ 1900 A Quatre F evilles / Art Nouvea T2/38000



24269. * Lady art postcard , harvest, spider w T2/3 1000



24270. ☒ 1902 Lady art po stcard, clover. Seri T2/3 1000



24271. ☒ Lady art postcard . No. 744. Art Nouve T2 1000



24272. * 1901 Amusantes Spiel / Lady art postc T41000



24273. ☒ 1899 Genovefa a us der Serie "Deut T2/3 1000



24274. ☒ 1923 Lady art po stcard. B.K.W.I. 13 T2/32000



24275. ** Lady art postca rd. P.T.L. Art de Vi T2/3 2000



24276. ** Italian lady art postcard. Anna & G T2/3 2000



24277. * Italian lady art postcard, lady in swim T2/3 2000



24278. ** Still life art postcard with grapes. G T2/3 1000



24279. * 1923 Italian lady art postcard. 348-5. T2/3 1000



24280. ** "When His Ship Comes In" Lady art T2 1000



24281. 1912 Der Rosenkavalier. J.B.B. 355 T2/3 1400



24282. 1911 Horse-drawn carriage and autom T3 1000



24283. 1933 Still life art postcard with plums. G T2 1000



24284. 1928 Romantic couple, lady art postc T2 1600



24285. 1928 Romantic couple, lady art postc T2 1600



24286. 1928 Clown serenade, romantic couple T2/3 1600



24287. Clown serenade, romantic couple. I T2/3 1600



24288. 1928 Clown serenade, romantic couple T2/3 1600



24289. 1931 Brimstone and Caterpillar. Pub T2/3 1000



24290. * Sommer. Galerie Wiener Künstler N T2/3 1000



24291. * In Erwartung / Lady art postcard. Galer T3 1000



24292. Romantic couple dancing, P.F.B. N T2/3 1200



24293. Couple in carriage, Art Nouveau s: C T2/3 1200



24294. Italian art postcard, children, Ultra 2034 T4 800



24295. Italian art postcard, New Year, couple T2 1000



24296. Italian art postcard, children, Ultra 1843 T4 800



24297. Art Nouveau lady, litho (pinholes) T4 T4 800

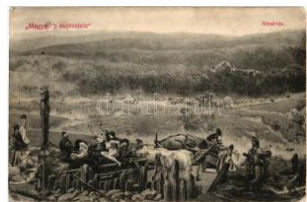

24298. * Magyarok bejövetele, nőrablás / Occup T4 1000



24299. Die Familie / The family, sculpture. G T2/3 1000



24300. * Áldozat Hadúrnak. Divald Károly kiad T2/3 1000



24301. ** A régi városkapu / Stará mestská b T2/3 1000



24302. 1925 Italian art postcard, lady. Degam T2 1000



24303. 1899 Hungarian romantic art postcard T2/3 1000



24304. * 1900 Hungarian romantic art postcard T2/3 1000



24305. 1901 Kéz a kézben festett egyedi művészlap T2 1000



24306. Romantic couple, Italian lady art post T4 1000



24307. 1900 Geisha X. / Asian style Art No T2/3 7000

Az árverési tételek színes képekkel a darabanth.com oldalon!



24308. ✱ Meissner & Buch Künstler-Postkar T2/3 1000



24309. ☒ 1930 Landscape art postcard. WSS T2/3 1200



24310. ☒ 1914 "Anticipation" Lady art postcard T2/3 1000



24311. ☒ 1917 Untreue / Romantic couple, lady T3 1000



24312. ☒ 1915 "Non ci arriva" A. Fusetti editor T2/3 1000



24313. ☒ 1932 Italian lady art postcard. Dega T2/3 1000



24314. ☒ 1928 Romantic couple, lady art postcard T2 1600



24315. ✱ 1924 Child with horse. Italian gold art T3 1800



24316. ☒ Hunter with priest, dog, art postcard T4 1000



24317. ☒ Fashion lady. Art Nouveau. B.K.W.I T2/3 7000



24318. ☒ 1904 Art Nouveau butterfly lady with T2/3 4600



24319. ☒ Italian art postcard, Japanese girl Ba T1/2 2000



24320. ☒ Italian art postcard of Ballerini & Fratini 3 T2 1600



24321. ✱✱ 'Der Kassier bei Tag und bei Nacht T2/3 4000



24322. ✱ 1922 Lady. Italian gold art postcard. T2/3 1800



24323. ☒ 1918 Children art postcard, snowba T2/3 1000



24324. ✱✱ Cabo di Roca (Portugal) - modern para T1 800



24325. ☒ 1916 Gold und Silber. Bund der Deutschen T3 1000



24326. ☒ "Bekränkt mit Laub" Volksliederkarte T2/3 1000



24327. ✱✱ Még nincs beoltva! Ez már be van oltva! 5500



24328. ☒ Children, black boy, Amag 0232./1740. T3 800



24329. ✱ Berlin. Reichsportfeld, Eingang u. Oly T4 1000



24330. ✱ Treue Verbündete! / Central Powers T2/3 1000



24331. ✱ 1839-40 évi pozsonyi magyar alsótáb T2/3 1600



24332. ☒ 1912 Jelenetek a nemzeti küzdelem n T4 2400



24333. ✱✱ Magyar ellenes szlovák propaganda T3/4 5000



24334. ✱✱ Magyar szocreál munkás propaganda: 2800



24335. ✱✱ Magyar szocreál propaganda: a Honvé 2800



24336. ✱✱ Magyar szocreál munkás propaganda: 2400



24337. ✱ 1902 A Zászló Bizottság (Országos Ne T3 3000



24338. ✱✱ Felelősek vagyunk valamennyi gyere T1/2 1800



24339. ✱ MKP VII. Ker. Szervezet Falujárói, cél a p 2800



24340. 1920 Volksabstimmung in Kärnten / T2/3 1000



24341. Száz polgár egy sorba, Megy a választás T2800



24342. Schach! Schach! / Hindenburg and C T23200



24343. II. Világifjúsági és Diáktalálkozó Bud T2/3 1000



24344. So liegt Österreich! Anlässlich der Be T33000



24345. Festpostkarte zum Reichsparteitag T2/32400

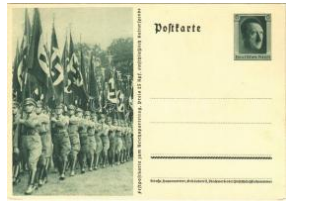

24346. Festpostkarte zum Reichsparteitag T2/33000



24347. 1934 Nationaler Feiertag / NSDAP Ge T4 2000



24348. Anschluss / German-Austria propagand T4 1000

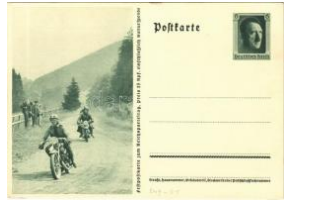

24349. Festpostkarte zum Reichsparteitag / T22000

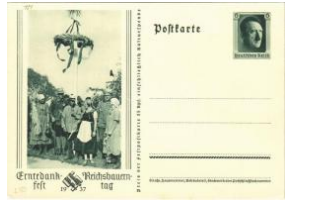

24350. 1937 Erntedankfest, Reichsbauernrat T22400



24351. SA Reichswettkämpfe Berlin 15-17. T2/3 2400



24352. Haus des Deutschen Rechts. Grün T2/33000

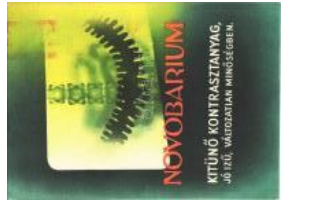

24353. 1949 Novobarium "Kitűnő kontrasztanyag" T2/31000



24354. 1947 Intercontinentale szállítmányozás T2/32000



24355. 1901 Excelsior Pneumatic. Hannover. Gu T37000



24356. 1910 A. Grancini & C. Droghieri Milan T31600



24357. 1914 Confetteria Colombo di Osvaldo T3 1600



24358. A Sokszorosító Ipar R.T. tudatja, h T2/33200



24359. 1934 Maxim petrol-gázlámpa a falu b T2 2000



24360. Szeredai József s zegedi paprika expo T2 4000



24361. Szeredai József s zegedi paprika exp T2/32200



24362. Tungstram Krypton izze reklámlap T1/2 2400



24363. Anton J. Czerny-féle Osan kozmetik T2/33000



24364. Pesti Napló előfizetés, Zichy album / n T23600



24365. Dreher keksz / Hungarian biscuit ad T2/35500



24366. Philips Mindenholva Elrepít. Irrede T1/2 1800



24367. 1904 Pozsony, P. ressburg, Bratislav T2/3 1600

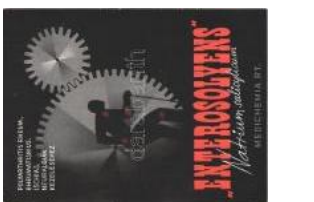

24368. 1949 "Enterosolvens" Natrium salicyli T2 1600



24369. Idegeit nyugtatja a gyümölcs! Magya T21600



24370. 1908 Excelsior Pneumatic / German b T24200



24371. Az Est napilap reklámja / Hungaria T2/32800

Megnyílt megújult webshopunk! Folyamatosan bővülő kínálat!



24372. ** Meteor csillárt minden lakásba. Me T11200



24373. ** Jeden schmeck t etwas anderes, a T/3 1400



24374. ** Prager Muster M essen / Model Fair T1/2 1000



24375. ** Besuchtet Sie die Prager Muster Me T3 1000



24376. ☒ 1925 Schwarzc M ózes Flai Norinber T2/3 1000



24377. ** Navstevujte Pra zské Vzorkové Vel T2/3 1000



24378. ** Navstevujte Pra zské Vzorkové Vel T2/3 1000



24379. ☒ 1905 Gruss aus R egensburg! 17. De T2/3 1000



24380. ☒ 1938 MEGA (Ma gyar Exlibrisgyűjtő T2/3 2000



24381. ** Hogy felszántha ssuk a harctereket T2/3 1000



24382. ☒ 1946 50 let Kinem atografu. Vystava Um T3 1000

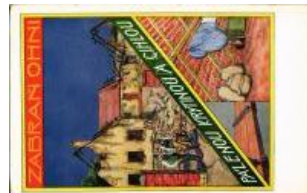

24383. ** Zabran ohni. Pá lenou kryptinou a c T2/31000



24384. ** 1933 Prazské V zorkové Veletrhy / T2/3 1000



24385. ** Méhésztársasjá ték. Bloch Budakalás T13600



24386. * A l'avant-garde, F rance toujours! Foire T21000



24387. ** Swedish Airline s advertising card wi T3 1000



24388. ** Swedish Airline s advertising card wi T3 1000



24389. ☒ Aeroplan inz. Kas para v oblacích / aer T4 1000



24390. ** Blériot mit seine r Flugmaschine in T2/3 1000



24391. ** Talisman. Aero klub republiky Ces T2/3 1000



24392. ** Plachtení v term ice. Aeroklub repub T2/31000



24393. ** Transport kluzá ku na start. Aeroklu T2/31000

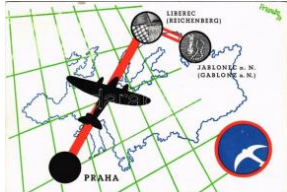

24394. ☒ 1937 Ceskoslove nské Státní Aerolin T2/31000



24395. ** Doplnování poh onnych hmot. Aero T2/31000



24396. * 1911 Wéber Káro ly Lohner repülő mod T31400



24397. ☒ 1913 Man on an aeroplane. L&P. 43 T2/31000

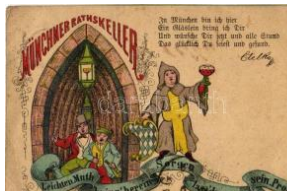

24398. ☒ 1884 (Vorläufer!) Münchner Rathskell T3 5000



24399. ☒ D'Salzburger Glö ckerl und's Bräustüb T3 1000



24400. ** "Wir wandern, w ir wandern von ein T2/3 1000



24401. ** "Bier war sein letztes Wort..." Münc T2/31000



24402. * "Drei Stunden unt erwegs und noch ne T2 1000



24403. ** "Mei Kneippkur !" Münchener Bildkun T21000



24404. ** "Das Münchner Hofbräuhaus lässt T2/3 1000



24405. ** "Lieber schlecht trag als schief gan T21000



24406. ** "Bitt' schön, wie viel Promille hab'i?" T2 1000



24407. ** "Mein Brand den löscht kou Feuer T2/3 1000



24408. ** "Gruß aus dem Hofbräuhaus!" Mü T2/3 1000



24409. ** Romantic couple playing tennis on T2/3 1000



24410. * Football art postcard. litho (EB) T2/3 T2/32200



24411. * 1953 A budapesti Népstadion ünnepe 1600



24412. * Attractive guests at Camelback Inn on T2 3200



24413. ** Labdarúgó, focista "Diana" sósbor T1/2 3400



24414. ** Budapest V. Magyar Testnevelés H T2/3 2600



24415. ** Budapest XIV. Az Olimpiai fákyasta T2/3 3600



24416. ** Budapest VII. Grand Hotel Park sz T1/2 3000



24417. * Budapest IX. Ferenovárosi focipálya T1/2 2600



24418. ** Budapest XIV. K orcsolyázó Egylet T2/3 3400



24419. 1943 Szerelmes pár kerékpáron / Coup T2/3 800



24420. 1948 XI. Vsesokly Slet v Praze C T2/3 1000



24421. ** Ferdinand Lebowitz (stanga) in mij T2/3 7000



24422. 1901 Vater Jahn. Frisch Fromm Fröhl T2 5000



24423. Berlin. Reichssportfeld / 1936 Summe T3 1000



24424. ** Ski, romantic couple, winter sport a T2/3 2000



24425. 1907 János vitéz és lluskája (EK) T T2/3 1000



24426. 1906 Fedák Sári (János vitéz). Strelis T2 1000



24427. 1901 Hettyey Aranka. Art Nouveau, T2/3 1000



24428. 1902 Blaha Sárka. Art Nouveau, Em T2/3 1000



24429. * Z. Bárdi Gabi. Mártonyfényk. B.A. B T2/3 1000



24430. Zimanyi Márta sz inésző, Orelly fotó T2/800



24431. ** Honthy Hanna. Városi Színház "A" T2/3 1000



24432. 1906 Kovács Juliska. Mártonyfény T2/3 1000



24433. ** Zilahy Irén. Angelo Photos. A Szín T2/3 1000



24434. * Zilahy Irén. Angelo Photos (kopított sar) T3 1000



24435. 1900 "Utazás Magyarorszag körül" Bo T4 1000

Lindner és Kobra termékek teljes választékban megrendelhetők irodánkban vagy

webol



24436. * Nincsen szebb mint az igaz szerelem, é T2100



24437. ** Marina Vlady. Iticolor (EK) T2/3 T2/3 100



24438. * 1963 Liselotte Pulver. photo T2 T2 100



24439. * 1963 Krencsey Mariann. photo T2/3 T2/3 100



24440. * Darry Cowl. Studio Harcourt (fl) T2/3 T2/3 100



24441. ** Conrad Veidt. Verlag Ross. Atelier T1/2100



24442. * New Year, dwarf, pigs, floral, Art No T2/3 1600



24443. * Glückliches Neujahr! / New Year greet T3 3000



24444. ☒ Prosit Neujahr! / New Year greeting a T2 3000



24445. ** Prinzessin Alexandra von Bayern. F T2 1000



24446. ** IV. Károly, Zita királyné és Ottó a t T2/31000



24447. ** I. Ferenc József Ferenc József Ot T2/3 1600



24448. ** Wilhelm, German Crown Prince. Ver T2 1000



24449. ☒ Wilhelm II. Art Nouveau, litho frame T2/3 1000



24450. ** Victor Emanuele III of Italy T1/2 T1/2 2000



24451. ** Ferenc Ferdinánd és családja / Arch T31000



24452. ** Unser Bismarck: Art. Fischer (fl) T2/3 1000



24453. ** Reichskanzler von Bethmann-Hollwe T41000



24454. * 1915 Auf Befehl Sr. K.u.K. Apost. Ma T2/31000



24455. ** Langemarck bei Ypern vom feindlich T11000



24456. ☒ 1909 Friedrich der Grosse / Freder T2/3 1000



24457. ** Dr. Ignaz Seipel (small tear) T2/3 T2/3 1000



24458. ** Kaiser Franz Josef / Emperor Franz T2 1000



24459. ☒ Ausfahrt Sr. Majestät des Kaisers / F T2/31000



24460. ☒ Józef Pilsudski / Marszałek Pilsudski T2 2000



24461. ☒ 1935 Otto von Bismarck s: Werner T2/3 1000



24462. ☒ 1916 Prince August Wilhelm of Prussia T22000



24463. ** 1908 Ferenc József császár kivág T2/3 2000



24464. ** Roseneggi Dr. Bőrő Roszner Ervin cs T27000



24465. ** Establishment of MTA, Széchenyi s: T2/33000



24466. * Kronprinz Rupprecht von Bayern / R T2/3 1000



24467. * IV. Károly király és Zita királyné. Pho T1/21200



24468. * Kaiser Leopold I / Leopold I, Holy Rom T2000



24469. ** Jhr. Mr. A.P.C. van Karnebeek, ancien T2000



24470. * Links Graf Tisza, rechts Minister des I T2 1000



24471. 1900 Queen Victoria. "God save the Q T4000



24472. ** König Ludwig II . In Generalsunifor T2/3 1000



24473. * 1913 House of Romanov. Romanov Di T3 1000



24474. 1916 Markgräfin Wilhelmine Sophie. B T21000



24475. ** Napoleon II, Duc de Reichstadt T2 1000



24476. 1943 Horthy István özvegye Edelshe T2/33000



24477. * IV. Károly, Magyarország apostoli kirá T2 1400



24478. 1916 Karl I. Kaiser von Österreich und T2 1400



24479. 1918 IV. Károly, Zita királyné és Ottó T2/3 1000



24480. 1902 "Kossuth Hymnus" írta Papp Zo T4 3000



24481. 1931 Horthy Miklós Szegeden. phot T2/35000



24482. * Horthy Miklós, Horthy Miklósné Purg T2/3 5000



24483. * 1922 Horthy Miklós. photo (fl) T2/3 5000

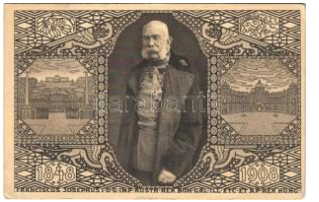

24484. 1848-1908 Franciscus Josephus I.D T2/31000



24485. ** Erzherzog Franz Ferdinand von Öst T4 1000



24486. * 1916 Kaiser Franz Joseph I. Offizielle T4 1000



24487. 1915 Seine Majestät Kaiser Franz Jos T31000



24488. ** IV. Károly / Charles I of Aus T2/3 1000



24489. Das deutsche Kaiserhaus / German T2/3 1000



24490. ** Deutschlands Kaiserhaus / German T2/3 1000



24491. 1917 König Karl, Königin Zita / Károly T2 1000



24492. 1899 Franz Joseph I of Austria "Gott T4 4000



24493. ** IV. Károly, Zita és gyerekeik / Cha T2/3 1400



24494. ** Kossuth Ferenc . meghalt 1914. máju T21200



24495. 1928 Boldog Újévet! / New Year gree T2/31000



24496. 1908 Boldog Újévet! / New Year gree T2/31000



24497. 1901 Boldog Újévet! / New Year gree T2/32000



24498. 1899 Flowers. Floral greeting art postc T3 1000

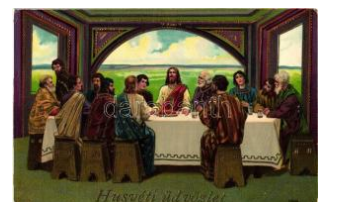

24499. Húsvéti Üdvözet! / Easter greeting art T2 1000

Megnyílt megújult webshopunk! Folyamatosan bővülő kínálat!



24500. ☒ Barátság / Friendship greeting card s T31000



24501. ☒ Floral greeting card, Emb. litho silk c T2/31200



24502. * Floral greeting card, Emb. litho silk ca T2 1000



24503. ☒ Greeting card, horse shoe, clover, g T2/3 1000



24504. ☒ 1940 Herzlichen Glückwunsch zum T2/3 1000



24505. ** Boldog Újévet! / New Year greeting T2/3 1000



24506. ☒ "Gesegnete Weihnachten" / Christmas g T2100



24507. ☒ 1925 Húsvéti üdvözet / Easter greeting T21000



24508. ☒ 1899 Gruss aus... Art Nouveau, Ede T2/31000



24509. ☒ 1898 Prosit Neujahr! / Ich Gratuliere! / N T41000



24510. ☒ 1920 Merry Christmas. Christmas gr T2/31000



24511. ** Kellemes ünnepet! Magyar szoc T2/3 1200



24512. ☒ 1902 Boldog Újévet! / New Year greeting T2/31000



24513. * 1900 Üdvözöllek! / Art Nouveau, floral T41000



24514. * 1902 Boldog Újévet! / New Year greeting T31600



24515. ☒ 1904 Karácsonyi üdvözet / Christmas T31000



24516. ☒ 1904 Húsvéti üdvözet / Easter greeting T2/3 1000



24517. * 1903 Die besten Wünsche zum Neuen T2/31000



24518. ☒ 1900 Húsvéti üdvözet / Easter greeting T41000



24519. ** Boldog Karácsonyt! / Christmas gr T2/3 1000



24520. ☒ 1904 Boldog karácsonyi! / Art Nouveau T3/41400



24521. * 1911 Easter greeting art postcard w T2/3 1000



24522. ☒ 1912 Frohes Weihnachtsfest! / Christmas T3000



24523. ☒ 1914 Boldog húsvéti ünnepeket / Ea T2/31000



24524. * 1913 Boldog karácsonyi ünnepeket / T2/31000



24525. ☒ 1937 Boldog Újévet! / New Year greeting T21000



24526. ** Boldog Újévet! / New Year greeting T21000



24527. ** Boldog Újévet! / New Year greeting T21000



24528. ☒ 1908 Boldog Újévet! / New Year greeting T21200



24529. ☒ 1905 Boldog Újévet! / New Year greeting T2/31600



24530. ☒ 1908 Boldog Újévet! / New Year greeting T21600



24531. ☒ 1906 Bonne année / New Year greeting T2/31400



24532. ☒ 1931 Glückliche Fahrt in's neue Jahr T3 1400



24533. ☒ 1931 Boldog karácsonyi ünnepeket / T2/3 1000



24534. ☒ 1941 Szívélyes üdvözllet névnapjára T2/3 1000



24535. ** Boldog Újévet! / New Year greetin T2/3 1200



24536. ☒ 1900 Húsvét / Easter, ladies with eg T2/3 1400



24537. ** Boldog Újévet! / New Year greeting T3 1400



24538. ☒ 1928 Fröhliche Weihnachten! / Chris T2/3 1000



24539. ☒ Boldog karácsonyi ünnepeket / Chr T2/3 1600



24540. ** Boldog Újévet! / New Year greetin T2/3 1400



24541. ☒ 1909 Joyeuses Paques / Easter gre T2/3 1000



24542. ☒ 1920 Herzliche Ostergrüße! / Easter T2/3 1000



24543. ☒ 1913 Boldog húsvéti ünnepeket / Ea T2/3 1400



24544. ☒ 1908 Boldog Újévet! / New Year gree T2/3 1600



24545. ☒ 1905 Boldog Újévet! / New Year greeti T2 1400



24546. * 1900 Art Nouveau greeting art postca T2/3 1000



24547. ** Christmas greeting art postcard, chi T4 1000



24548. * 1904 Boldog karácsonyi ünnepeket / C T4 1000



24549. ☒ 1898 Fröhliche Weihnachten / Christ T2/3 1400



24550. ** Angels. Emb. litho (apró lyuk / tiny p T4 1000



24551. ☒ 1900 Húsvéti üdvözllet / Easter gree T2/3 1400



24552. ☒ 1900 Angel with violin. Art Nouveau, T2/3 1000



24553. * "Tom he was a pi per's son" wishing yo T4 1000



24554. * Art Nouveau, floral greeting art postc T2/3 1000



24555. ☒ Heilgruss zum Jahreswechsel! Bund T2/3 2000



24556. ☒ 1902 Isten vezére ljen / Art Nouveau gr T3 1000



24557. ☒ 1900 Art Nouveau, floral greeting ar T2/3 1000



24558. ☒ 1902 Prosit Neujahr! / New Year gre T2/3 1600



24559. ☒ 1901 Húsvéti üdvözllet / Easter gree T2/3 1400



24560. ☒ BUÉK / New Year greeting art postc T2/3 1600



24561. ☒ 1928 Glückliches Neujahr! / New Ye T2/3 2400



24562. ☒ 1939 Fröhliche Ostern! / Easter gree T2/3 1000



24563. ☒ 1903 Boldog Újévet! / New Year gree T2/3 1200

Az árverési tételek színes képekkel a darabanth.com oldalon!



24564. 1910 Boldog Új évet! / New Year g T2/3 1600



24565. 1903 Boldog Újév et! / New Year gree T2/3 1600



24566. 1935 Boldog Újév et! / New Year gree T2/3 2600



24567. 1944 Húsvéti üdvözet! / Easter gree T2/3 1000



24568. Emlékkönyv / Greeting art postcard, m T4 1000



24569. Dombornyomott litho selyem üdvözlő T2/3 1400



24570. Boldog Húsvéti ünnepeket / Easter T4 1000



24571. 1906 Húsvéti üdvözet! / Easter gree T2/3 1000



24572. Art Nouveau, floral, Emb. litho greet T2/3 1000



24573. Boldog Húsvéti ünnepeket / Easter T4 1000



24574. 1909 Húsvéti üdvözet! / Easter greetin T4 2400



24575. 1930 Kellemes húsvéti ünnepeket / It T2 2400



24576. 1907 Húsvéti üdvözet! / Easter greetin T2 2000



24577. 1914 Húsvéti üdvözet! / Easter greetin T4 2400



24578. Húsvéti üdvözet! / Easter greeting ar T2/3 2400



24579. 1933 Kellemes húsvéti ünnepeket / T2/3 1800



24580. 1904 Boldog Újév et! / New Year greetin T3 1800



24581. 1900 Easter greeting art postcard, a T2/3 1800



24582. 1906 Romantic greeting card, Angels T2/3 1000



24583. 1942 Boldog Újév et! / New Year gree T2/3 1000



24584. 1943 Srdecné blahozelanie k Novému T3 1000



24585. Kellemes húsvéti ünnepeket / East T2/3 1800



24586. Huntsman / Polish hunter art postca T2 1000



24587. 1901 Gruss vom Geselligkeits-Club "d T2 1000



24588. 1910 Wien, Erste Internationale Jag T2/3 5000



24589. 1910 Wien, Erste Internationale Jagda T2 3000



24590. 1910 Wien, Erste Internationale Jagda T2 3000



24591. 1910 Wien, Erste Internationale Jag T1/2 5000



24592. 2 db RÉGI vadász művészlap: vadász ku 3000



24593. Il Pontefice Pio XI mentre percuote T2 1000



24594. S.H. Papst Pius X / Pope Pius X T2 T2 1000



24595. Papa Giulio II / Pope Julius II T2 T2 1000



24596. ☒ Én vagyok az út , az igazság és az T2/3 1000



24597. * Szent Gellért / Gerard Sagredo s: Káta T21000



24598. ** La Salma de S. S. Benedetto XV. T2/3 2000



24599. ** 938 Budapest X XXIV. Nemzetközi E T2 2000



24600. ** 938 Budapest X XXIV. Nemzetközi T1/2 2000



24601. ** Mindszenty József, Magyarország T2/3 1000



24602. ** Hl. Mauritius. Patron d. Fußvolks / T2/3 1000



24603. ** Hl. Barbara. Patronin der Kanoniere T2 1000



24604. ** Hl. Christophorus s. Patron der Fahre T2/3 1000



24605. ☒ 1900 Biskup Josip Juraj Strossmayer T2/3 1000



24606. * 1938 Sacramento m. Benczúr Gyula m T2 1000



24607. * 1938 Dona Nobis Pacem. Benczúr Gy T2 1000



24608. * 1938 Budapest X XXIV. Nemzetközi E T2 1000



24609. ** Prohászka Ottokár T2 T2 1000



24610. ** Prohászka Ottokár, foto (EK) T2/3 T2/3 100



24611. ☒ S. S. Pio XI e la sua Corte nei Giard T2/3 1000



24612. ** Hl. Georg. Patron d. Reiterer / Saint G T2 1000



24613. ☒ 1934 L'urna col corpo di S. Giovanni B T2 1000



24614. ** Dalai Lama, Buddhistischer Hohep T2/3 1000



24615. ** 1912 XXIII Internationaler Eucharisti T3 1000



24616. ** 1912 XXIII Internationaler Eucharisti T2 1000



24617. ** 1912 XXIII Internationaler Eucharisti T2 1000



24618. ** Stanhopea tigrina. Botanischer Hohep T2/3 1800



24619. ☒ 1931 Roses. Uva chrom Nr. 4432. S T2/3 1000



24620. ** London & North Western Railway C T2/3 1000



24621. * Train on Jacob's Ladder, Mount Was T2/3 1000



24622. ☒ 1900 Hongrie / Magyar Királyság kő T2/3 5000



24623. ☒ 1899 Flowers with German flag. Em T2/3 1000



24624. ☒ 1917 Das mittlere Wappen der Öste T2/3 1000



24625. ** Prvo Slovensko Tamburasko pjeva T2/3 3200

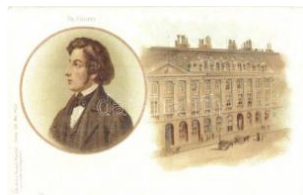

24626. ** Frederic Chopin, Lith-Artist-Anstalt M T1/2 800



24627. ☒ Liszt Ferenc, artist signed (b) T4 T4 1000

Lindner és Kobra termékek teljes választékban megrendelhetők irodánkban vagy

bol



24628. ** Ludwig van Beethoven T2 T2 **1000**



24629. ** Giuseppe Verdi T2 T2 **1000**



24630. ** Johann Sebastian Bach T2 T2 **1000**



24631. ** Mikhail Ivanovich Glinka T2 T2 **1000**



24632. ** Edvard Grieg T2 T2 **1000**



24633. ** Franz Schubert T2/3 T2/3 **1000**



24634. ** Franz Liszt s: H. Torggler (EK) T2/ T2/3 **1000**



24635. ** Robert Schumann s: H. Best (EK) T2/3 **1000**



24636. ** Johannes Brahms. Raphael Tuck T2/3 **1000**



24637. ** Joseph Haydn s: A. Schindler (EK) T2/3 **1000**



24638. ☒ Original Oberbayr.-Gesang- und Taubstummenverein T2/3 **1200**

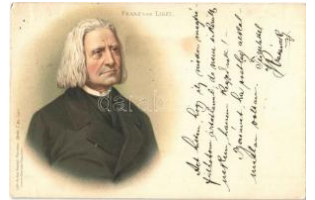

24639. ☒ 1898 Liszt Ferenc / Franz von Liszt. L T2 **1600**

DARABANTH Bélyegkereskedelmi és Aukciósház Kft.

1061 Budapest, Andrásy út. 16.

Megbízás a 391. Gyorsárverésre

Név:.....Ügyfélszám:.....

Teljes cím.....

Telefon /fax /email:.....

Átvétel módja: személyesen postai úton

Megbízom a Darabanth Kft-t, hogy az alábbiakban felsorolt tételeket a megadott maximális licitár erejéig részemre vásárolja meg. Az árverési szabályokat ismerem és elfogadom. A megvásárolt tételek ellenértékét a számla kézhezvételekor kifizetem.

Dátum:.....Aláírás:.....

Tételszám	Ajánlat	Tételszám	Ajánlat	Tételszám	Ajánlat

Kérjük csak licitlépcsőre eső ajánlatot tegyenek!

Újdonság, katalógus rendelés

.....

.....

A 390. Gyorsárverés árverés eredménylistája

20000	3600	20065	1600	20150	9000	20263	13000	20486	1400	20654	3600	20858	1800
20001	3600	20066	1600	20152	8000	20264	3600	20487	1600	20656	1600	20861	2400
20002	3400	20067	1000	20153	3200	20271	4800	20490	2600	20660	1000	20862	2200
20004	36000	20068	1000	20154	3200	20272	2400	20491	2600	20673	11000	20863	2000
20007	22000	20069	2800	20155	2000	20282	1600	20496	800	20674	6500	20870	1000
20008	12000	20070	2000	20156	2000	20285	1400	20511	1800	20675	3000	20871	2200
20009	48000	20071	1600	20157	1600	20286	1400	20512	1200	20677	1400	20872	2200
20011	3600	20075	5000	20158	1800	20288	3000	20513	4200	20680	1400	20875	1800
20012	4400	20077	1400	20159	4600	20289	3200	20514	1200	20683	2600	20880	2200
20013	8000	20078	1400	20161	2200	20290	5500	20515	1000	20684	3000	20881	6000
20014	18000	20079	2000	20162	2200	20308	1000	20516	1800	20688	1000	20882	8500
20015	24000	20080	2400	20163	2600	20312	2000	20517	1000	20690	5500	20884	11000
20016	1600	20082	2000	20164	3200	20313	6000	20518	1200	20693	2600	20885	3200
20017	7000	20083	1600	20165	1200	20314	1800	20527	1600	20696	1400	20887	4200
20018	7000	20084	1400	20166	3600	20315	1400	20529	1400	20701	1600	20892	1000
20019	8000	20085	1200	20167	1200	20316	2200	20530	48000	20704	1000	20895	3400
20020	11000	20086	1600	20169	2000	20317	3600	20531	5500	20705	4800	20896	3000
20021	11000	20088	3200	20170	1200	20322	1400	20534	10000	20707	2800	20897	3600
20022	11000	20089	2000	20171	1000	20323	1000	20536	1600	20711	4000	20902	3000
20023	4600	20090	1600	20172	1400	20324	1000	20537	3000	20714	2800	20910	3200
20026	4000	20091	1800	20173	1400	20327	6000	20539	1000	20717	13000	20911	1000
20027	2200	20092	1400	20174	1200	20339	3000	20542	1800	20719	3600	20920	900
20028	3000	20093	1200	20176	1000	20359	4000	20545	2000	20722	9000	20922	1600
20029	3000	20094	2800	20177	1000	20381	1600	20551	1200	20723	16000	20926	1000
20030	2600	20095	2800	20178	1800	20382	4600	20553	1200	20724	8000	20932	1000
20031	4000	20096	2800	20182	800	20385	1400	20557	1400	20726	5500	20939	2000
20032	3200	20098	2000	20185	1800	20390	1400	20564	1800	20727	5500	20941	8000
20033	3000	20103	2800	20188	12000	20393	2800	20565	9000	20728	4000	20949	800
20034	4400	20104	4400	20190	1000	20404	1000	20566	2200	20730	8000	20960	2000
20036	2200	20107	3600	20196	1200	20413	2200	20567	1000	20731	3200	20961	3400
20037	15000	20109	3200	20199	1600	20415	900	20569	1000	20733	1400	20964	4600
20038	6500	20110	1600	20200	1000	20428	3000	20570	1000	20755	4000	20989	5000
20039	3800	20111	2200	20205	1400	20430	2600	20579	1000	20756	2000	20996	1400
20040	4200	20112	2400	20206	800	20431	900	20582	20000	20757	1200	21000	1000
20042	1600	20113	1800	20210	1000	20432	1400	20586	1000	20761	1200	21001	1400
20044	3600	20114	3600	20211	1400	20433	2200	20589	2400	20763	3200	21002	2000
20045	3600	20117	1200	20213	2000	20434	3600	20592	1600	20767	3600	21012	1800
20046	9000	20119	1000	20214	18000	20436	2000	20594	1600	20768	6000	21016	1400
20047	3400	20122	4400	20224	4400	20437	1600	20595	4400	20770	3200	21018	5000
20048	2600	20125	1000	20227	2600	20438	1400	20596	4600	20774	1400	21020	16000
20049	3600	20126	2200	20230	2000	20439	1000	20597	1600	20778	1400	21028	1000
20050	4000	20127	2600	20231	2800	20441	1200	20599	1800	20796	1200	21029	1000
20051	2600	20130	3000	20234	4200	20442	1600	20600	1200	20820	1800	21030	1000
20052	3800	20131	5500	20235	1200	20443	1000	20603	1600	20828	1200	21031	1400
20053	3200	20132	4000	20236	3000	20444	1400	20604	1600	20837	1800	21032	2000
20054	2000	20133	2400	20237	1200	20451	5500	20612	1000	20839	1400	21033	1000
20055	2000	20134	5000	20238	1200	20453	6000	20618	2000	20840	2000	21034	2800
20056	2000	20140	8500	20240	1600	20456	1800	20624	2000	20841	1000	21035	2800
20057	1600	20141	2200	20241	1800	20459	1600	20639	1600	20843	1600	21036	2000
20059	2400	20142	2600	20242	1800	20461	2400	20642	2800	20853	9500	21037	5000
20060	2400	20143	2000	20244	4400	20465	2800	20645	2000	20854	6500	21038	1000
20061	1000	20144	3400	20246	2800	20472	1800	20649	1400	20855	17000	21066	2200
20062	1000	20145	1000	20250	4000	20480	1600	20650	1600	20856	1800	21067	1600
20064	1000	20148	5000	20262	2200	20485	1200	20652	3400	20857	1000	21070	5500

21071	6500	21293	1800	21525	2200	21744	1800	21858	8000	21967	2200	22088	2000
21073	4800	21297	1400	21526	2200	21746	9000	21861	3400	21968	2200	22089	4800
21074	6000	21302	3000	21529	2000	21747	3200	21862	9500	21971	5500	22090	1800
21075	3000	21304	3000	21531	2600	21753	1600	21863	3000	21973	1600	22091	4200
21076	1800	21310	1600	21532	1200	21754	1200	21865	4800	21974	4400	22092	6500
21077	7000	21313	1400	21541	1800	21755	6000	21867	3200	21980	3000	22093	1600
21082	3000	21319	1800	21542	2800	21757	14000	21868	4000	21981	4600	22096	2400
21085	7000	21320	5500	21548	5500	21760	1600	21874	1400	21982	14000	22098	3000
21095	2200	21325	4200	21554	1800	21762	4800	21877	2400	21984	3000	22099	1800
21096	1800	21329	3000	21555	2400	21763	5500	21878	3000	21988	2200	22104	3200
21097	4200	21331	1000	21561	1200	21764	3600	21879	3000	21989	1400	22106	1200
21098	1200	21332	1800	21564	1600	21765	3600	21880	3200	21991	2800	22107	1400
21099	1600	21336	2400	21573	2600	21766	4000	21881	7000	21996	3000	22108	4000
21101	1200	21338	1000	21577	1800	21769	2000	21883	3000	22001	2400	22109	7000
21102	1400	21351	2000	21600	1000	21774	3600	21886	5000	22002	13000	22119	1400
21103	1400	21353	1800	21603	800	21775	9000	21887	2000	22005	16000	22122	1200
21104	1600	21354	4200	21606	4800	21777	4800	21888	5500	22007	8000	22123	1600
21105	2000	21376	1600	21610	1600	21778	2000	21889	3400	22008	15000	22129	3600
21106	1400	21378	2000	21612	1400	21783	7000	21890	1600	22009	9000	22130	1000
21112	1800	21379	1800	21615	1400	21786	1600	21891	2000	22010	4000	22136	2800
21119	5500	21380	1800	21616	1600	21795	5000	21894	2600	22011	6500	22138	1000
21121	1800	21381	1600	21617	1000	21796	4400	21895	5000	22012	8500	22140	1000
21133	1600	21382	1800	21620	4400	21798	2000	21898	5500	22016	8000	22143	1600
21135	1800	21383	1600	21623	4200	21800	1600	21899	5500	22018	4000	22144	3200
21141	4000	21393	1800	21632	24000	21802	1600	21901	8000	22025	1800	22153	3200
21174	4400	21396	1400	21650	1800	21803	1400	21902	13000	22029	2800	22154	1200
21178	1000	21405	16000	21651	8500	21806	1600	21903	8000	22030	1600	22155	4000
21179	1600	21406	1600	21660	1600	21807	2000	21905	8500	22031	5500	22157	1400
21186	4600	21408	2000	21664	3000	21809	1400	21906	4200	22032	2600	22161	2600
21190	4600	21418	1200	21670	1400	21811	2000	21907	8000	22034	2400	22162	28000
21195	2000	21432	3200	21683	1800	21813	1200	21911	6500	22040	4800	22165	4800
21196	3600	21445	1000	21689	17000	21816	1000	21912	2000	22044	3200	22167	6000
21197	1600	21449	1200	21690	3000	21818	2000	21913	5500	22047	2000	22168	1600
21205	4200	21452	6000	21693	14000	21819	6500	21915	3600	22048	5500	22169	2400
21211	2200	21453	6000	21695	2000	21820	11000	21916	1600	22049	4200	22170	1400
21216	1600	21454	7000	21696	12000	21821	5500	21917	2400	22053	7000	22171	4000
21217	3600	21455	3200	21698	2400	21822	4800	21918	8000	22054	8500	22172	4000
21218	4000	21456	10000	21700	2600	21823	4400	21919	8500	22057	3600	22173	3600
21219	10000	21461	4200	21702	1000	21824	2000	21921	2800	22058	2600	22174	1800
21226	1600	21462	4400	21707	8500	21825	5500	21924	2400	22059	4200	22175	3000
21230	1400	21463	1600	21712	24000	21826	1000	21925	5500	22060	3600	22176	1400
21231	1000	21464	1800	21715	2000	21827	4400	21926	4600	22061	3800	22177	1800
21232	1200	21465	1400	21716	1600	21830	2200	21927	4600	22063	1400	22178	3000
21237	3000	21467	13000	21717	3800	21833	1800	21931	6500	22064	3000	22179	3400
21248	1400	21468	2200	21720	1800	21838	2600	21933	8500	22072	2000	22180	1800
21254	4000	21469	2000	21721	2200	21841	1800	21939	1600	22076	1600	22181	8500
21262	1400	21470	5500	21722	900	21842	1400	21945	1000	22077	2400	22183	2400
21272	3400	21473	2200	21723	3400	21843	4000	21948	5000	22078	4000	22184	1600
21276	2600	21481	2000	21734	7000	21848	1000	21950	3200	22080	4400	22185	2000
21277	1600	21496	7000	21735	15000	21849	1000	21951	1600	22082	2800	22186	900
21279	2400	21502	2400	21736	1800	21850	1600	21955	10000	22083	3600	22187	2600
21281	1000	21510	5500	21737	11000	21851	3200	21959	2200	22084	2000	22194	3200
21287	4600	21514	3600	21740	5000	21856	3000	21964	4400	22085	4200	22195	1000
21290	1600	21522	2800	21741	3800	21857	3200	21966	1600	22086	1800	22197	9500

22198	20000	22354	1800	22514	1000	22645	2400	22906	2400	23397	5500	23647	1400
22199	14000	22355	1000	22515	2600	22646	4200	22908	1000	23405	1000	23648	1600
22203	1600	22356	2000	22517	1600	22647	4200	22914	2600	23406	2400	23656	1600
22206	1800	22358	2400	22522	1600	22649	1800	22918	2000	23409	1000	23658	1600
22207	1400	22363	2800	22524	1000	22652	1600	22919	1200	23418	1400	23661	1600
22209	2200	22372	1600	22525	2400	22654	7000	22920	1400	23431	2000	23662	1600
22210	6000	22373	4600	22528	2400	22659	8000	22922	2000	23433	2000	23663	1600
22212	4400	22374	5000	22529	3600	22662	2600	22923	3600	23440	5500	23667	1600
22213	5500	22377	1600	22530	1600	22663	11000	22925	1000	23448	1800	23668	2800
22214	1400	22385	3400	22531	3200	22664	11000	22926	3000	23449	2400	23669	2400
22218	2200	22388	2400	22532	2200	22665	6500	22935	2000	23450	2400	23671	3000
22222	3800	22393	5000	22534	2000	22668	6500	22948	1600	23458	1800	23675	1000
22224	24000	22394	38000	22537	1000	22669	5500	22965	1000	23460	2000	23690	1400
22227	3800	22395	6500	22540	1600	22670	6000	23011	1200	23462	2400	23697	1600
22229	2600	22396	2800	22541	2000	22673	2000	23067	1600	23470	3600	23698	1600
22230	3600	22397	1200	22542	3400	22674	1800	23070	1000	23471	13000	23700	4400
22231	5500	22399	7500	22548	2200	22686	1000	23071	1200	23477	1600	23701	4000
22236	2000	22400	8500	22550	1600	22741	1000	23080	1600	23483	1800	23702	11000
22239	3000	22401	2800	22553	2400	22779	16000	23098	7000	23488	3600	23704	2800
22240	12000	22404	5500	22555	3000	22780	1000	23100	3600	23489	1000	23705	1000
22241	3000	22405	2200	22556	2200	22782	2200	23107	1000	23492	2200	23707	1000
22242	3000	22407	15000	22557	1800	22783	3600	23116	1000	23496	1000	23709	6000
22245	4000	22408	4400	22560	1000	22785	2400	23117	1000	23503	4200	23710	7500
22249	2400	22409	2800	22564	2400	22788	2000	23136	1000	23510	8500	23714	7000
22250	1600	22411	7500	22565	3600	22789	1000	23137	1600	23511	3600	23715	9500
22251	32000	22412	3600	22566	11000	22793	5500	23142	1000	23512	1200	23718	1800
22252	2800	22415	4200	22572	3000	22795	3800	23145	1000	23518	1600	23720	2200
22261	20000	22417	3000	22573	2400	22800	1000	23191	2000	23535	8000	23721	2800
22266	2000	22418	3800	22574	7000	22801	2600	23192	1000	23536	8000	23727	1600
22270	6000	22419	5000	22575	4000	22803	2000	23212	1000	23537	4400	23728	1000
22272	1800	22420	3000	22576	4400	22806	2400	23221	1000	23539	13000	23730	1800
22273	6500	22421	6000	22578	19000	22812	1000	23232	1400	23545	1000	23731	1600
22275	3800	22424	6000	22582	5000	22815	2000	23241	2000	23554	1000	23734	1000
22276	4400	22446	1400	22587	1600	22821	1000	23242	2600	23556	1600	23738	1000
22277	3200	22448	2000	22589	3800	22823	2000	23243	2600	23557	1600	23744	1000
22278	2600	22454	2800	22591	1400	22826	1800	23246	1600	23558	2400	23748	1000
22280	1400	22456	1200	22592	4400	22834	1000	23266	1000	23566	2400	23750	1000
22282	1600	22457	5000	22597	1000	22835	6500	23274	1600	23567	2000	23751	1600
22286	5000	22466	3000	22601	1000	22836	1000	23277	1000	23575	2400	23752	1600
22290	3800	22472	1000	22607	1400	22848	1600	23278	1000	23581	1600	23753	1400
22291	2600	22474	2000	22608	7500	22849	1000	23280	1000	23582	1600	23754	6000
22307	1600	22482	1400	22610	2400	22855	1400	23284	1600	23583	1600	23756	800
22311	1600	22486	1400	22611	2800	22856	1600	23289	1000	23584	2000	23757	6000
22317	3000	22488	1200	22612	5000	22864	1200	23290	1000	23595	3400	23758	1000
22318	1000	22490	1800	22613	17000	22867	2400	23312	1000	23596	3400	23759	3200
22321	1000	22491	4400	22618	1400	22872	1400	23321	2800	23598	1000	23764	7500
22324	1600	22492	2200	22621	2800	22883	1000	23324	1000	23599	2200	23766	1000
22341	3200	22498	1600	22625	2600	22884	1400	23326	1000	23601	9500	23767	1000
22342	800	22499	1600	22629	1600	22885	1600	23327	1000	23603	2000	23769	1000
22345	1200	22500	1200	22630	2800	22888	1600	23334	2400	23604	2000	23771	1000
22348	2000	22504	2000	22631	2600	22892	1000	23336	1000	23605	3000	23772	2200
22350	1800	22506	5500	22633	2000	22894	3000	23356	1000	23636	2000	23773	1000
22352	1400	22507	3800	22640	14000	22895	1800	23361	1000	23640	2600	23774	1200
22353	1400	22509	4000	22641	6000	22902	11000	23376	1600	23646	1400	23775	2800

23776	1400	23927	7000	24076	2000
23777	2400	23928	1800	24077	2000
23779	3000	23931	1000	24078	1600
23788	1600	23938	1000	24080	1000
23790	1600	23949	1000	24091	1000
23794	1000	23951	1000	24092	1000
23796	2400	23958	4200	24094	1000
23804	2000	23962	3600	24097	2000
23805	2400	23965	4400	24099	1600
23809	1600	23968	1600	24100	1400
23810	1600	23969	800	24106	1200
23814	8000	23970	1600	24114	2200
23820	7000	23975	2000	24124	1600
23822	1200	23978	1600	24132	3200
23823	1000	23979	2200	24138	1400
23824	1000	23982	19000	24139	3000
23825	1000	23983	1400	24142	2400
23826	2200	23985	9000	24145	1000
23830	2000	23990	1600	24146	1000
23832	6000	23991	1800	24147	1400
23833	1600	23998	5500	24148	1000
23836	1800	24004	5000	24149	1000
23838	3400	24007	4200	24152	1800
23839	2000	24008	1000	24153	1000
23840	4200	24009	1000	24154	1000
23842	2200	24010	1000	24156	2000
23843	4600	24011	2200	24157	2000
23844	1600	24012	3000	24158	1000
23849	2800	24015	2000	24159	1000
23853	1600	24016	4600	24168	5500
23857	3000	24017	14000	24170	1200
23859	1200	24023	1000	24173	9000
23861	1000	24024	900	24176	6500
23865	1200	24025	1000	24178	3000
23866	1000	24026	1000	24179	3000
23867	1200	24028	1000	24183	1000
23871	4400	24029	1000	24194	2000
23873	4800	24031	1000		
23874	4400	24032	1000		
23876	2600	24033	1000		
23877	5500	24039	1000		
23878	2000	24044	1000		
23889	3400	24046	1000		
23890	2000	24051	4200		
23897	3400	24052	3800		
23899	2000	24053	1000		
23902	1000	24054	2000		
23906	4000	24055	2400		
23908	3000	24057	1600		
23916	1000	24058	1400		
23918	10000	24059	3200		
23920	1000	24060	1600		
23923	2400	24061	900		
23924	2400	24075	13000		