

404. Gyorsárverés képeslapok



Az árverés anyaga megtekinthető weboldalunkon illetve irodánkban október 18-21. között. AJÁNLATTÉTELI HATÁRIDŐ: 2021. október 21. 19 óra. Ajánlatokat elfogadunk írásban, személyesen, vagy postai úton, telefonon a 317-4757, 266-4154 számokon, faxon a 318-4035 számon, e-mailben az info@darabanth.com, illetve honlapunkon (darabanth.com), ahol online ajánlatot tehet. ÍRÁSBELI (fax, email) ÉS TELEFONOS AJÁNLATOKAT 18:30-IG VÁRUNK.

A megvásárolt tételek átvehetőek október 25. 10 órától nyitva tartási időben. Utólagos eladás október 28-ig. (Nyitvatartási időn kívül honlapunkon vásárolhat a megmaradt tételekből.) Anyagbeadási határidő a 401. gyorsárverésre: szeptember október 20

Az árverés FILATÉLIA, NUMIZMATIKA, KÉPESLAP és az EGYÉB GYŰJTÉSI TERÜLETEK tételei külön katalógusokban szerepelnek!

A vásárlói jutalék 22%
Részletes árverési szabályzat weboldalunkon és irodánkban megtekinthető
darabanth.com

404. aukció:

Megtekintés: október 17-21.

Tételek átvétele: október 25-től

402. aukció elszámolás: október 26-tól!

Kérje átutalással az elszámolását! Kérjük, jelezze e-mailben, vagy telefonon.

Kérjük, a megvásárolt tételeket az árverés után két héten belül fizessék ki és vegyék át, vagy szállíttassák ki.

Kezelési költség 240 Ft / tétel / árverés. A 2. indításnál 120 Ft

Tárgyaknál, festményeknél 500 / 300 ft.

A vásárlói jutalék 22%

Jelmagyarázat:

** Használatlan * Megíratlan lap bélyegzéssel, vagy megírt lap bélyeg nélkül
☒ Postázott képeslap (small tear): Kis szakadás(Rb): Hátoldalt sérült (EM): Sarokhiány
(EK): Apró saroktörés (EB): Saroktörés (fl): Foltos (fa): Törött (b): Sérült Emb: Dombor
T1: Kifogástalan T2: Jó T3: Kis hibával T4: Hibás lap Ga: Díjegyves
So. Stpl Alkalmi bélyegzéssel win Riß: Kis szakadás (Rb): Hátoldal sérült (EM) Sarokhiány
(EK) Apró saroktörés (EB): Saroktörés (fl): Foltos(fa): Törött s: Szignó

Tartalomjegyzék:

Képeslap szakirodalom 20000-20002	Ló 23723
Képeslap Tételek 20003-20064	Macska 23724
Modern Képeslap Tételek 20065-20127	Művészlapok 23725-23790
Történelmi Magyarország 20128-22894	Olimpia 23791-23800
Magyarország 20128-21869	Propaganda, politika 23801-23870
Erdély 21870-22238	Reklám 23871-23940
Felvidék 22239-22575	Repülő 23941-23948
Kárpátalja 22576-22723	Sakk 23949-23952
Horvátország 22724-22795	Sör, alkohol, cigaretta 23953
Vajdaság 22796-22832	Sport 23954-23966
Burgenland 22833-22889	Studentika 23967-23969
Muraköz - Muravidék 22890-22894	Színész 23970-23976
Külföldi Képeslapok 22895-23104	Térkép 23977-23980
Albánia 22895-22896	Törpe 23981
Amerikai Egyesült Államok 22897-22901	Uralkodó, Politikus 23982-24039
Ausztria 22902-22954	Üdvözlőlapok, Ünnepek 24040-24068
Belgium 22955	Vadász 24069-24070
Bosznia-Hercegovina 22956-22959	Vallás 24071-24142
Bulgária 22960-22963	Vonat 24143-24147
Cseh Köztársaság 22964-22977	Zászló, Címer 24148-24152
Észtország 22978	Zene, Zenész 24153-24155
Franciaország 22979-22981	
Kamerun 22982-22983	
Kína 22984-22986	
Lengyelország 22987-22997	
Lettország 22998	
Macedónia 22999	
Mexikó 23000	
Monaco 23001	
Montenegro 23002	
Nagy-Britannia 23003-23004	
Németország 23005-23019	
Norvégia 23020	
Olaszország 23021-23051	
Oroszország 23052-23055	
Románia 23056-23061	
Sri Lanka (Ceylon) 23062	
Svájc 23063-23064	
Svédország 23065	
Szlovénia 23066-23099	
Törökország 23100-23101	
Ukrajna 23102-23104	
Motívumok 23105-24155	
Állat 23105	
Bélyeg 23106	
Cirkusz 23107-23110	
Cserkész 23111-23140	
Egyenruhások, foglalkozások 23141	
Erotika 23142-23188	
Folklór 23189-23205	
Gyerek 23206-23274	
Hadihajó 23275-23379	
Hajó 23380-23384	
Híres Ember 23385-23391	
Hölgyek 23392-23393	
Humor 23394	
Hungarika 23395	
Irredenta 23396-23490	
Judaika 23491-23494	
Katonai 23495-23702	
Katonai Repülő 23703	
Krampusz 23704-23720	
Kutya 23721-23722	

Képeslap szakirodalom

20000.	Balassagyarmat régi képeslapokon. Szerk.: Ács Zsuzsanna, Vas Ágnes. Balassagyarmat, 2015, Balassagyarmat Város Önkormányzata. 125+1 p. Gazdag képanyaggal illusztrálva. Kiadói kartonált papírkötés, újszerű állapotban.	2 000
20001.	Dr. Szombath Tibor: A Magyar Adria régi képeslapokon. 82 oldal, 2019.	1 800
20002.	Széttepett évszázad - Két világháború képeslapjai. Szerk.: Rappai Zsuzsa. Kardos G. György és Ungvári Tamás előszavával. Budapest, 1995, Tegnep és Ma Alapítvány. Képekkel gazdagon illusztrált. Kiadói kartonált papírkötésben, jó állapotban.	900

Képeslap Tételek

20003.	Több, mint 348 db képeslap 5 db kis méretű könyvbe kötve: Anglia, London, Cambridge, Franciaország és Belgium 1900 és 1930 közötti időszakból, városok, tájképek, épületek, életképek, látképek / More than 348 pre-1935 postcards bound in 5 small books: Great Britain, London, Cambridge, France and Belgium	22 000
20004.	Több, mint 374 db képeslap 5 db kis méretű könyvbe kötve: Németország és Ausztria 1900 és 1930 közötti időszakból, városok, tájképek, épületek, életképek, látképek / More than 374 pre-1935 postcards bound in 5 small books: Germany and Austria	22 000
20005. ** *	Kb. 123 db RÉGI motívum képeslap vegyes minőségben: karácsonyi és újévi üdvözlő, grafikus, életképek / Cca. 123 pre-1945 motive postcards in mixed quality: Christmas and New Year greeting, graphic	12 000
20006. ** *	Kb. 200 db RÉGI képeslap vegyes minőségben: történelmi magyar és külföldi városok, motívumok / Cca. 200 pre-1945 postcards in mixed quality: historical Hungarian and other foreign postcards and motives	3 000
20007. ** *	Kb. 100 db VEGYES fénykép tétel: főleg családi fotók / Cca. 100 mixed photo lot: mostly family portraits and group photos	3 000
20008. ** *	16 db RÉGI hölgy motívum képeslap kartonlapon / 16 pre-1945 lady motive postcards on cardboard.....	1 000
20009. ** *	10 db RÉGI üdvözlő motívum képeslap kartonlapon / 10 pre-1945 greeting motive postcards on cardboard.....	1 000
20010. ** *	Kb. 90 db főleg RÉGI történelmi magyar város képeslap vegyes minőségben / Cca. 90 mostly pre-1945 town-view postcards from the Kingdom of Hungary in mixed quality	3 000
20011. ** *	Közel 70 képeslap főleg Bosznia Hercegovina, ebből 30 régi	1 000
20012. **	60 db RÉGI motívum képeslap: férfi színészek / 60 pre-1945 motive postcards: actors	3 000
20013. ** *	50 db főleg RÉGI magyar város képeslap / 50 mostly pre-1945 Hungarian town-view postcards	2 000
20014. **	45 db RÉGI motívum képeslap: színésznők / 45 pre-1945 motive postcards: actresses	3 000
20015. ** *	30 db főleg RÉGI történelmi magyar város képeslap vegyes minőségben / 30 mostly pre-1945 town-view postcards from the Kingdom of Hungary in mixed quality	3 800
20016. **	Astudin-Karten vom Rhein - képeslapfüzet 20 db német művész képeslappal / postcard booklet with 20 German art postcards	1 000
20017. ** *	23 db RÉGI hölgy motívum képeslap: lithok és grafikák is / 23 pre-1945 lady motive postcards: art, graphic and lithos too	3 000
20018. ** *	10 db RÉGI motívum képeslap: Stengel művészlapok, közte litho / 10 pre-1945 motive postcards: Stengel art, some litho	2 400
20019. ** *	11 db RÉGI gyerek motívum képeslap / 11 pre-1945 children motive postcards	1 600
20020. ** *	10 db RÉGI litho motívum képeslap: üdvözlőlapok, humor, hölgyek, gyerekek, közte 4 dombornyomott / 10 pre-1945 litho motive postcards: greeting cards, humour, ladies, children, including 4 Emb.....	4 000
20021. ** *	11 db RÉGI motívum képeslap: hölgyek, üdvözlőlapok, gyerekek, közte szecessziós és litho / 11 pre-1945 motive postcards: ladies, greeting cards, children, some Art Nouveau and litho	2 000
20022. **	15 db RÉGI használatlan japán képeslap vegyes minőségben / 15 pre-1945 unused Japanese postcards in mixed quality	4 000
20023. **	12 db RÉGI motívum képeslap: színész párok / 12 pre-1945 motive postcards: actresses and actors	1 000
20024. **	Garay Ákos: Magyar falusi típusok 1. sorozat. Kiadja Kner Izidor Gyomán - 16 db régi használatlan képeslap	2 000
20025. ** *	11 db RÉGI motívum képeslap vegyes minőségben: dombornyomott és litho üdvözlő / 11 pre-1945 motive postcards in mixed quality: embossed and litho greetings	3 000
20026. ** *	15 db RÉGI motívum képeslap vegyes minőségben: gyerekek, sok litho, Castelli és Ebner is / 15 pre-1945 motive postcards in mixed quality: children, many litho, Castelli, Ebner	3 000

20027. **	10 db RÉGI Ross Verlag színész motívum képeslap: színészek egyenruhában / 10 pre-1945 Ross Verlag motive postcards: actors in uniform (Ramon Novarro, Gaidarow, Frost, Willy Fritsch...)	3 000
20028. ** *	17 db RÉGI állatos motívum képeslap vegyes minőségben: kutyák és macskák, litho és Thiele is / 17 pre-1945 animal postcards in mixed quality: dogs and cats, lithos and Thiele signed too	3 600
20029. ** ☒	10 db RÉGI motívum képeslap: Szent Imre év (1030-1930) / 10 pre-1945 motive postcards: Saint Emeric of Hungary	14 000
20030. ** *	5 db RÉGI művész motívum képeslap / 5 pre-1945 art motive postcards	800
20031. ** *	4 db régi motívum képeslap: színészek (Magyar Színpad) / 4 pre-1945 motive postcards: Hungarian actors and actresses	4 000
20032. ☒	2 db RÉGI motívum képeslap autóval, vegyes minőség / 2 pre-1945 motive postcards with automobiles, mixed quality	1 200
20033. ** ☒	3 db RÉGI motívum képeslap: Stengel litho művész / 3 pre-1945 motive postcards: Stengel litho art	800
20034. ** *	9 db RÉGI külföldi város képeslap vegyes minőségben / 9 mixed European town-view postcards in mixed quality	2 600
20035. ** *	8 db RÉGI magyar város képeslap vegyes minőségben / 8 mixed Hungarian town-view postcards in mixed quality	1 600
20036. * ☒	5 db RÉGI litho motívum képeslap: karácsonyi üdvözlőlapok / 5 pre-1945 litho motive postcards: Christmas greeting cards	4 000
20037. ** *	5 db RÉGI felvidéki képeslap / 5 pre-1945 Upper-Hungarian (Slovakian) postcards	2 000
20038. ** *	4 db RÉGI motívum képeslap: magyar szépségkirálynők (Szaplóczay Éva, Papsz Mária, Simon Böske) / 4 pre-1945 motive postcards: Hungarian beauty queens	4 000
20039. ** *	4 db RÉGI magyar folklór fotó képeslap: gyerekek népviseletben / 4 pre-1945 Hungarian folklore photo postcards: children in traditional costumes	3 600
20040. **	4 db RÉGI magyar folklór fotó képeslap: párok népviseletben / 4 pre-1945 Hungarian folklore photo postcards: couples in traditional costumes	3 600
20041. ☒	9 db RÉGI képeslap: városképes és motívum lapok tábori posta bélyegzéssel / 9 pre-1945 postcards: town-view and motive cards with K.u.K. military field post cancellations	1 000
20042. ** ☒	4 db RÉGI gyerek motívum képeslap / 4 pre-1945 children motive postcards	1 600
20043. ** ☒	6 db RÉGI kutya motívum képeslap / 6 pre-1945 dog motive postcards	1 400
20044. *	5 db RÉGI fotó - színészek? / 5 pre-1945 photos (actors?)	1 000
20045. ** *	8 db RÉGI motívum képeslap: művészlapok, közte 2 Stengel litho / 8 pre-1945 motive postcards: art postcards, including 2 Stengel lithos	1 800
20046. ** ☒	7 db RÉGI motívum képeslap: gyerekek, üdvözlőlapok, litho / 7 pre-1945 motive postcards: children, greeting cards, litho	2 400
20047. * ☒	7 db RÉGI motívum képeslap: üdvözlőlapok, állatok, humor, romantikus párok, litho / 7 pre-1945 motive postcards: greeting cards, animals, humour, romantic couples, litho	3 000
20048. * ☒	8 db RÉGI motívum képeslap: macskák, közte néhány litho / 8 pre-1945 motive postcards: cats, including some lithos	2 400
20049. **	2 db RÉGI képeslap: fürdőruhás hölgyek / 2 pre-1945 postcards: ladies in bathing suits	2 000
20050. ☒	2 db RÉGI képeslap: hölgyek / 2 pre-1911 postcards: ladies	1 600
20051. ** *	6 db RÉGI katonai fotó / 6 pre-1945 military photos	2 400
20052. ** ☒	8 db RÉGI motívum képeslap: Szent Imre / 8 pre-1945 motive postcards: Saint Emeric of Hungary	12 000
20053. ☒	4 db RÉGI motívum képeslap: újévi üdvözlőlapok malaccal / 4 pre-1945 motive postcards: New Year greeting cards with pigs	1 000
20054. **	8 db RÉGI motívum képeslap: magyar származású színésznők / 8 pre-1945 motive postcards: actresses of Hungarian origin (Bársony Rozsi, Nagy Kató, Bánky Vilma, Eggert Márta, Röck Marika)	3 000
20055. **	Karlovy Vary, Karlsbad; 5 db régi képeslap típusokkal / 5 pre-1945 art postcard with types s: Schönplflug	4 000
20056. **	Nestlé-féle gyermekliszt - 5 db RÉGI megíratlan litho képeslap, reklám / Nestlé children's flour, advertisement - 5 pre-1945 unused postcards, litho	1 600
20057. **	3 db RÉGI történelmi magyar város képeslap / 3 pre-1945 unused historical Hungarian town-view postcards	1 000
20058. ** *	6 db RÉGI Bozó irredenta üdvözlő képeslap / 6 pre-1945 irredenta greeting postcards by Bozó	3 000

20059.	** ☒	5 db RÉGI üdvözlő képeslap, vegyes minőség / 5 pre-1945 greeting postcards in mixed quality	1 600
20060.	** *	2 db RÉGI üdvözlő képeslap gyerekekkel, Pauli Ebner / 2 pre-1945 greeting postcards with children, signed by Pauli Ebner	1 800
20061.	**	3 db RÉGI lovas fotó / 3 pre-1945 photos with horses	1 200
20062.	☒	7 db RÉGI képeslap vegyes minőségben: történelmi magyar és külföldi városok / 7 pre-1945 postcards in mixed quality: historical Hungarian and other European town-views	2 000
20063.	** *	8 db katonai képeslap, fotólap és fotó	1 000
20064.	** *	8 db katonai képeslap, fotólap	1 000

Modern Képeslap Tételek

20065.	** *	Egy cipősdoboz MODERN fekete-fehér magyar város képeslap és díjegyves lapok fotóalbumokban / A shoe box of modern black and white Hungarian town-view postcards and Ga. cards in photo albums.....	1 000
20066.	** *	Kb. 700 db MODERN képeslap dobozban: magyar és külföldi városok, üdvözlőlapok és kártyák, levelezőlapok / Cca. 700 modern postcards in a box: Hungarian and other foreign towns, greeting cards and folding cards	1 000
20067.	** *	Kb. 100 db MODERN motívum képeslap: vallás / Cca. 100 modern religious motive postcards	1 000
20068.	** *	Kb. 100 db MODERN motívum képeslap: vallás / Cca. 100 modern religious motive postcards	1 000
20069.	** *	Kb. 100 db MODERN motívum képeslap: karácsonyi üdvözlő / Cca. 100 modern Christmas greeting motive postcards.....	1 000
20070.	** *	Kb. 100 db MODERN motívum képeslap: karácsonyi üdvözlő / Cca. 100 modern Christmas greeting motive postcards.....	1 000
20071.	** *	Kb. 100 db MODERN motívum képeslap: művész / Cca. 100 modern art motive postcards....	1 000
20072.	** *	Kb. 100 db MODERN motívum képeslap: művész / Cca. 100 modern art motive postcards....	1 000
20073.	** *	Kb. 100 db MODERN magyar város képeslap / Cca. 100 modern Hungarian town-view postcards	1 000
20074.	** *	Kb. 100 db MODERN magyar város képeslap / Cca. 100 modern Hungarian town-view postcards	1 000
20075.	** *	Kb. 300 db MODERN képeslap zacskóban / Cca. 300 modern postcards in a bag.....	1 000
20076.	** *	Kb. 100 db MODERN külföldi város képeslap / Cca. 100 modern town-view postcards from all over the world.....	1 000
20077.	** *	Kb. 100 db MODERN külföldi város képeslap / Cca. 100 modern town-view postcards from all over the world.....	1 000
20078.	** *	13 db MODERN magyar képeslap a Viharsarokról kartonlapokon / 13 modern Hungarian town-view postcards on cardboards	1 000
20079.	** *	52 db MODERN üdvözlő motívum képeslap kartonlapokon / 52 modern greeting motive postcards on cardboards	1 000
20080.	** *	39 db MODERN főleg egyházi motívum képeslap kartonlapokon / 39 modern mostly religious motive postcards on cardboards	1 000
20081.	** *	18 db MODERN motívum képeslap kartonlapon: színész és kutya / 18 modern motive postcards on cardboards: dogs and actors.....	1 000
20082.	** *	Kb. 76 db MODERN művész motívum képeslap, főleg magyarok / Cca. 76 moder art motive postcards, mostly Hungarian	1 600
20083.	** *	Kb. 120 db MODERN képeslap: külföldi városok, üdvözlő, reprint, állat, reklám, színész, ebből kb. 20-30 db magyar üdvözlő, reklám és város / Cca. 120 modern postcards: European towns, greetings, reprints, animals, advertising, actors, cca. 20-30 Hungarian greeting, advertising and town-views.....	2 000
20084.	** *	kb. 150 db MODERN üdvözlő motívum képeslap / Cca. 150 modern greeting motive postcards	800
20085.	** *	kb. 150 db MODERN húsvéti üdvözlő motívum képeslap / Cca. 150 modern Easter greeting motive postcards.....	800
20086.	** *	kb. 150 db MODERN üdvözlő motívum képeslap: Karácsony / Cca. 150 modern greeting motive postcards: Christmas	800
20087.	** *	58 db MODERN nagy méretű képeslap / 58 modern big sized postcards	800
20088.	** *	64 db MODERN Magas Tátra képeslap dobozban / 64 modern Vysoké Tatry postcards (High Tatra) in a box	1 000
20089.	**	25 db MODERN kis alakú külföldi leporello / 25 modern small sized European leporellos	800

Havi két gyorsárverésünkre folyamatosan várjuk a beadásokat!

20090. ** *	Több mint 300 modern főleg külföldi városképes lap + izraeli képeslap naptár 1988	1 000
20091. ** *	6-700 db modern főleg külföldi városképes lap dobozban	2 000
20092. ** *	60 db MODERN magyar és külföldi képeslap nagy albumban / 60 modern Hungarian and other foreign town-view postcards in a big album.....	1 000
20093. **	85 db MODERN motívum képeslap: festmények és korona / 85 modern motive postcards: paintings and the Hungarian Crown	1 000
20094. ** *	Egy cipős doboznyi főleg MODERN képeslap vegyes minőségben: külföldi és magyar városok és motívumok / A shoe box of mostly modern postcards in mixed quality: Hungarian and other foreign towns and motives	3 000
20095. **	3 db MODERN külföldi képeslap füzet / 3 modern postcard booklets	1 000
20096. **	4 db MODERN külföldi képeslap füzet / 4 modern postcard booklets	1 000
20097. ** *	Balaton - 50 db modern képeslap / 50 modern postcards	1 000
20098. ** *	Balaton - 50 db modern képeslap / 50 modern postcards	1 000
20099. ** *	50 db VEGYES magyar város képeslap / 50 mixed Hungarian town-view postcards	1 000
20100. **	52 db MODERN külföldi képeslap / 52 modern European town-view postcards	1 000
20101. ** *	30 db MODERN nagy méretű külföldi város képeslap / 30 modern big sized town-view postcards from all over the world	800
20102. ** *	35 db MODERN Disney motívum képeslap az 1950-es évekből / 35 modern Disney motive postcards from the 50's.....	16 000
20103. ** *	25 db MODERN motívum képeslap: híres emberek / 25 modern motive postcards: famous people	800
20104. ** *	25 db MODERN motívum képeslap: folklór / 25 modern motive postcards: folklore	800
20105. ** *	21 db modern képeslap / 21 modern postcards	800
20106. ** *	20 db MODERN sakk motívum képeslap közte pár erotikus is / 20 modern chess motive postcards with some erotic	1 400
20107. ** *	27 db MODERN külföldi képeslap pár festmény motívum képeslappal / 27 modern European town-view postcards with some painting motives	1 000
20108. ** *	12 db VEGYES képeslap vegyes minőségben: Budapest, katonai / 12 mixed postcards in mixed quality: Budapest, military	1 000
20109. **	Siófok képeslapfüzet 12 modern képeslappal	1 000
20110. **	Magyarország - Modern képeslapfüzet 13 képeslappal	1 000
20111. **	Szentpétervári Ermitázs: 10 db modern képeslap / Hermitage Museum in Saint Petersburg: 10 modern postcards	800
20112. ** *	14 db VEGYES fotó és képeslap: gyermek és játék / 14 mixed photos and postcards: children, toys.....	1 000
20113. ** *	19 db MODERN romantikus motívum képeslap / 19 modern romantic motive postcards.....	800
20114. ☒	16 db MODERN román város képeslap Erdélyből: főleg Arad, közte néhány Temesvár / 16 modern Romanian town-view postcards from Transylvania: mainly Arad, with some Timisoara	1 000
20115. ** *	18 db MODERN orosz városképes lap / 18 modern Russian town-view postcards	1 000
20116. ** ☒	10 db MODERN motívum képeslap: II. Rákóczi Ferenc / 10 MODERN motive postcards: Francis II Rákóczi	1 000
20117. **	Emlékképek... Modern irredenta képeslap füzet 16 reprint képeslappal	1 000
20118. ** *	10 db MODERN erotikus képeslap / 10 modern erotic postcards	1 000
20119. **	Békés megyei néprajzi képeslapsorozat - 10 db modern képeslap.....	1 000
20120. *☒	3 db modern magyar népviseletes művész motívum képeslap / 3 modern Hungarian folklore art motive postcards	800
20121. ** ☒	3 db modern magyar szocreál propaganda vegyes minőségben / 3 modern Hungarian Socialist propaganda postcards in mixed quality	800
20122. ** *	4 db MODERN 3D dimenziós motívum képeslap / 4 modern dimensional (3D) motive postcards	1 000
20123. **	5 db MODERN motívum képeslap: versenyautók, Forma-1 / 5 modern motive postcards: racing cars	1 000
20124. **	2 db képeslap: arabok sakkoznak eredeti régi képeslap + modern reprint magyar változata / 2 chess postcards: 1 pre-1945 Arabian chess game + its Hungarian modern reprint.....	1 200
20125. **	5 db MODERN erotikus motívum képeslap, meztelen nők / 5 modern erotic motive postcards: nude women.....	1 800

20126. ** *	6 db modern külföldi szabadtéri sakk motívumú képeslap / 6 modern European outdoor chess motive postcards.....	800
20127. **	Moscow, Moszkva, Moskau, Moscou; - 9 db MODERN orosz városképes lap (fekete-fehér) / 9 modern Russian town-view postcards (black-and-white)	1 000



20128. * 1933 Ismeretlen te-
lepülés, hölgy a str T2/31800



20129. ☒ 1942 Abaliget, gő-
zmozdony télen, vas T22000



20130. * 1917 Abaújszántó
, Sátorhegy, automo T3 1600



20131. ☒ 1916 Abaújszántó,
ó, utca részlet, köz T2/31600



20132. ** Abaújszántó, Római
katolikus templom T2 2400



20133. ** Abaújszántó, Piac
tér templommal, T2 3400



20134. ☒ Abony, Római ka-
tolikus templom, K T2/3 1600



20135. ☒ Ábrahámhegy, B-
alaton part, kilátás a T3 1600



20136. ☒ Ábrahámhegy, B-
alaton parti fővenyű T2 1600



20137. ☒ Ábrahámhegy, Ü-
dülőtelep lát képe a T2/31600



20138. ☒ Acsa, Szövetkeze-
ti üzlet és Népház T2/3 2400



20139. * Acsa, Bárány Próna-
y Gábor kastély. Han T31600



20140. ☒ Ajka, Kossuth La-
jos szobor, Úvegy T2/32000



20141. ☒ 1943 Alberti (Albe-
rtirsa), Élesett hőső T2/31200



20142. ☒ 1930 Alcsút (Alcs-
útdoboz), Római kat T3 1600



20143. ** Aldebrő, község
háza, utca. Baross T3/4 1800



20144. ☒ Alsóábrány (Bükk-
ábrány), Reformátu T2/31200



20145. ☒ Alsógöd (Göd), D-
una-parti részlet, fű T2/32000



20146. ☒ 1901 Alsónéméd
i, Alsó-Némédi; lát T2/3 9000



20147. ** Alsóörs, strand,
csónak, stég T1/2 T1/2 1600



20148. ** Andornak (Ando-
rnaktálya), népisko T2/31800



20149. ☒ 1922 Apátfalva (C-
sanád), Római katoli T3 4200



20150. ☒ 1936 Arló, Rákóc-
zi utca, üzletek, közs T44200



20151. ☒ 1948 Ároktő, Ref-
ormátus iskola, Tis T2/31400



20152. ☒ 1958 Ároktő, Tisz-
ai komp. photo (EK T2/31000



20153. ** Aszód, Magyar
királyi javítóintézet T1/2 2600



20154. * 1931 Atkár, Közsé-
gháza, Rosenfeld E T2/3600



20155. ☒ 1935 Badacsony
, lát képe, fürdő (EK) T2/33200



20156. * 1933 Badacsony,
lát képe, vitorlás (fa T3/4 1600



20157. * Badacsony, lát képe
, vitorlás. Gerő Ado T2/31600



20158. ** Badacsony, Kis-
faludy ház (EK) T2 T2/3 1600



20159. ☒ 1935 Badacsony
, Kisfaludy-forrás, K T2/31400



20160. ☒ 1922 Badacsony-hegy. Tapolca és Vi T3 1600



20161. *** Badacsonytörдем, Nemesstörдем 1600



20162. *** Badacsonytörдем, Nemesstörдем T2/3 5500



20163. ☒ Bag, Római katolikus templom (EK) T2/3 2400



20164. ☒ Bag, Római katolikus templom és elem T2 400



20165. ☒ 1936 Baja, Csónák korszó, evezős cs T2/3 2600



20166. * 1903 Baja, Báró Eötvös József utca, S T4 5500



20167. ☒ 1936 Baja, Hősök szobra, emlékmű T2/3 2400



20168. *** Baja, Hitelbank palotája, Tóth Kálmá T1 400



20169. ☒ 1942 Baja, Türr István emlékmű, m T2/3 1000



20170. * 1932 Bakonybél, Római katolikus tem T4 2400



20171. * Bakonyánána, Birbauer-féle vendéglő. H T3 600



20172. * Bakonyzentkírály, Csesznek vára. Ke T3 2000



20173. ☒ 1941 Bakonyzentkírály, Strand, fürd T3/4 2400



20174. ☒ 1927 Bakonyzentkírály, Cseszneki v T3/4 2400



20175. *** Bakonyzentlászló, Ördöggrét, Cuha T2 2000



20176. ☒ 1899 Balassagyarmat, látkép, Városh T4 5500



20177. *** Balassagyarmat, Törvényszéki pa T2/3 2000



20178. *** Balassagyarmat, Országzászló, Múzeum T2 2400



20179. *** Balassagyarmat, 16-os honvéd emlé T2 2400



20180. ☒ Balassagyarmat, Városháza, autom T2/3 1200



20181. ☒ 1915 Balassagyarmat, Rák szálloda T2/3 2200



20182. ☒ 1904 Balassagyarmat, Takarékpénz T2/3 2600



20183. ☒ Balaton - 4 db régi képeslap 1400



20184. *** Balaton, strand, fürdőzők (kopott sa T3 1600



20185. *** Balaton, strand, fürdőzők (EK) T2 T2/3 1600



20186. ☒ 1929 Balaton, gőzhajók (kicsit ázott T2/3 1000



20187. ☒ 1939 Balaton, látkép légi távlatból, h T2/3 1000



20188. *** Balaton, látkép légi távlatból, hidro T2/3 1000



20189. * Balaton, Oswald Bolygó" nevű vitorlás T3 3600



20190. ☒ Balaton, esti hangulat, gőzhajó (EK T2/3 2400



20191. ☒ 1913 Balaton, Balatoni fürdőkben ny T2/3 2400

Lindner és Kobra termékek teljes választékban megrendelhetők irodánkban vagy

bol



20192. ☒ 1940 Balaton, jégvitorlás, jégvitorlázás T21200



20193. ☒ Balaton, Háborgó Balaton, gőzhajó (T2/31000



20194. ** Balaton, Búcsú , Sír a kislány - 2 db rég 1400



20195. ** Balaton, Vitorlás a Balatonon (EB) T2/31600



20196. ☒ 1904 Balaton, halászlászat a Balatonban, T3 1800



20197. ☒ 1911 Balaton, halászlászat a Balatonon T2/3 1800



20198. ☒ 1940 Balaton, halászlászat a Balatonon T2/3 1800



20199. ** Balaton, Halászhajó, halászsok (EK T2/31800



20200. ☒ Balatonakali, Akali; Vendéglő, éttere T2/31600



20201. ☒ Balatonaliga (Balatonvilágos), Leve T2/3 4200



20202. ** Balatonaliga (Balatonvilágos), Teréz T21600



20203. ☒ 1912 Balatonaliga, Aliga (Balatonvil T2/3 4400



20204. ☒ 1934 Balatonalmádi, ORTE Dobo S T2/3 1800



20205. * 1930 Balatonalmádi, Országos Reform T22000



20206. ☒ 1909 Balatonalmádi, Tulipán nyaral T2/3 3000



20207. * Balatonalmádi, Pannónia étterem. Nag T3 1000



20208. * 1927 Balatonalmádi, csónakkikötő (á T3/4 1600



20209. * Balatonalmádi, Fővenyifürdő, háttérben T41600



20210. ** Balatonberény, strandfürdő, fürdő k T1 1600



20211. ☒ Balatonberény, Nagyszálloda (r) T4 T4 2400



20212. ☒ 1943 Balatonberény, Strand, fürdőzők T2 1600



20213. * Balatonberény, Csónakkikötő, Strandv T21600



20214. ** Balatonberény, KALOT-népfőiskola T1 1400



20215. * Balatonboglár, Irisz penzió (kopott sark T31800



20216. * 1929 Balatonboglár, Gaál Gaszton k T2/34000



20217. * Balatonboglár, strand. photo T2/3 T2/3 2000



20218. ☒ 1943 Balatonboglár, Hotel Savoy Pen T2 1000



20219. * Balatonboglár, Római katolikus templom T2 2600



20220. * Balatonboglár, Római katolikus templom T2 2400



20221. ☒ 1941 Balatonboglár, Hajóállomás, v T2/3 2600



20222. ☒ 1941 Balatonendred, templom, Fő utc T31400



20223. ☒ 1931 Balatonfenyves, Dr. Görzsönyi T2/3 2400



20224. Balatonfenyves, Dorogi bányászok T2/3 1600



20225. Balatonfenyves, n yaraló (EB) T3 T3 1400



20226. 1932 Balatonfenyves, Dr. Görzsönyi V T4 2000



20227. Balatonfenyves, v asútállomás (Rb) T T2/3 2000



20228. 1898 Balatonföldvár, Nessi villa, Melin T4 1000



20229. 1917 Balatonföldvár, Kresz nyaraló. G T2 3800



20230. 1918 Balatonföldvár, Josette villa. Ge T2 3000



20231. 1912 Balatonföldvár, Garabonciás s T2/3 1600



20232. 1926 Balatonföldvár, Kormánybiztoss T3 1000



20233. 1926 Balatonföldvár, Hajókikötő, "HEL T3 1000



20234. 1905 Balatonfüred, Balaton-parti villas T3 3800

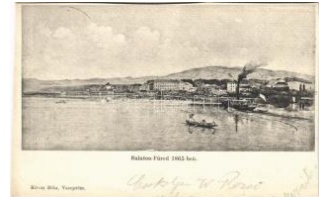

20235. 1903 Balatonfüred, Balaton-Füred 186 T4 5500



20236. 1904 Balatonfüred, Hercegprimási lak (T3 3600



20237. 1933 Balatonfüred, Római katolikus T2/3 3000



20238. 1942 Balatonfüred, Honvédtis T1/2 2000

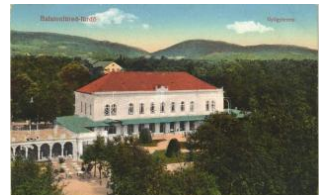

20239. 1921 Balatonfüred, Gyógyterem T2 T2 1000



20240. 1912 Balatonfüred, Parti részlet, góz T2/3 1000



20241. 1926 Balatonfüred, Erzsébet udvar és T3 1000



20242. 1929 Balatonfüred, Balaton Szövets T2/3 1000



20243. Balatonfüred, látkep (Rb) T2/3 T2/3 2400



20244. Balatonfüred, Gróf Széchenyi István T2/3 2400



20245. 1940 Balatonfüred, tiszti üdülő T T2 1200



20246. 1910 Balatonfüred, Csónak kikötő (EM) T4 1000



20247. Balatonfüred, Parti részlet, csónakok, T3 1000



20248. 1909 Balatonfüred, Jacht Club és a T3/4 1000



20249. 1926 Balatonfüred, Tibor fürdő (Rb) T T3 1000



20250. 1906 Balatonfüred, Erzsébet udvar. Ba T4 1000



20251. Balatonfüred, E foglalt ember leve T2/3 1600



20252. Balatonfüred, P etőfi Sándor utca 15 T2 1400



20253. 1929 Balatonfüred, Blaha Lujza emlék T2 1600



20254. Balatonfüred, Római katolikus templom T4 1600



20255. Balatonfüred, Holdvilágos est, T1 1600

Lindner és Kobra termékek teljes választékban megrendelhetők irodánkban vagy

webol



20256. ** Balatonfüred, Liliom étterem, kávé T2/31200



20257. Balatonfüred, Balaton Szövetség üdülőház 2200



20258. 1902 Balatonfüred, Templom. Grüner T4 3200



20259. 1901 Balatonfüred, nyaraló, villa (áz T3/43200



20260. ** Balatonfűzfő, Ló tuzsok és nymphae T1/21600



20261. Balatonfűzfő, Fűzfőgyártelep, Ország T2/3 1600



20262. Balatonfűzfő, Fűzfőgyártelep; Kultúr T2/3 1400



20263. Balatonfűzfő, Fűzfőgyártelep; Római k T21400



20264. * Balatonfűzfő, Fűzfőgyártelep; Kultúrház T31400



20265. 1931 Balatonfűzfő, Villa csoport T2/ T2/3 1600



20266. ** Balatonfűzfő, a mámai templomrom T2 1600



20267. 1932 Balatonfűzfő, Tholt villa, Vitorlás T21600



20268. Balatongyörök, Szent Mihály kápolna T32400



20269. * 1949 Balatongyörök, Belügyi üdülő, T2/3 1400



20270. ** Balatongyörök, Belügyminiszteri szálló T1 1400



20271. Balatonkenese, OTI üdülőtelep, játék T2/32000



20272. 1922 Balatonkenese, nyaralók T2 T2 1800



20273. Balatonkenese, Székesfővárosi Alkalm T31600



20274. * 1927 Balatonkenese, Székesfővárosi a T41600



20275. 1930 Balatonkenese, Székesfővárosi T2/3 1600



20276. 1935 Balatonkenese, Székesfővárosi T2/3 1600



20277. 1934 Balatonkenese, Székesfővárosi T2/3 1600



20278. 1939 Balatonkenese, Fővárosi Üdülő T31600



20279. * 1909 Balatonkenese, Gőzhajó kikötő (s T31000



20280. Balatonkiliti, Kiliti; Római katolikus t T2/3 1400



20281. * 1920 Balatonlelle, Gyógyfürdő, Szallay T2 2800



20282. 1941 Balatonlelle, MABÍ üdülő park T2/3 1600



20283. * Balatonlelle, család csoportkép. Szt T2/3 4200



20284. 1937 Balatonlelle, Sétány a szókókú T3/41600



20285. * Balatonszabadi, Gyermekszanatórium T2 1600

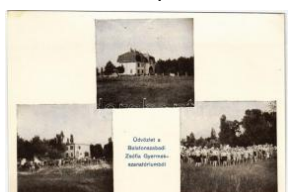

20286. ** Balatonszabadi, Zsófi Gyermekszanatórium T1 1800



20287. 1941 Balatonszabadi, Bezerédj Viktor T31600



20288. 1908 Balatonszárszó, Domonkos nya T3 4000



20289. 1950 Balatonszárszó, mozaiklap (EK T2/3) 1000



20290. 1943 Balatonszárszó, üdülőhely, park T2 1600



20291. Balatonszárszó, strandfürdő bejárata T2/3 1600



20292. Balatonszárszó, park (fa) T2/3 T2/3 1400



20293. Balatonszemes, Szemes; Part rész T2/3 1800



20294. 1925 Balatonszemes, Szemes-fürdő; T2 2000



20295. 1928 Balatonszemes, Szemes; Felső T2 1800



20296. Balatonszemes, Szemes; nyaralók, vill T3 4600



20297. Balatonszemes, Szemes; villák T2 T2 1000



20298. Balatonszemes, Szemes; nyaralók, v T2/3 3600



20299. 1922 Balatonszemes, Szemes; villá T2/3 1000



20300. 1920 Balatonszemes, Szemes; fürdőz T3 2800



20301. 1942 Balatonszemes, Balatonszemes T2 1600



20302. Balatonszentgyörgy, vasútállomás, g T2/3 1400

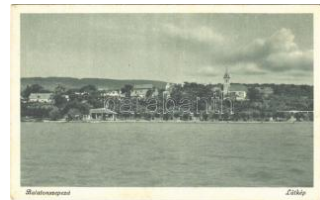

20303. 1939 Balatonszemes, Balatonszemes T2/3 T2/3 2400



20304. Balatonvilágos, pezsnio (Rb) T2/3 T2/3 1000



20305. 1927 Balf (Sopron), Gyógyfürdő, ká T2/3 2800



20306. 1927 Balf (Sopron), Hársfasor. Lobe T2/3 2800



20307. 1927 Balf (Sopron), Gyógyfürdő. Sz T2/3 2800



20308. 1931 Balf (Sopron), fürdő részlet, ká T2/3 2800



20309. 1939 Balf (Sopron), Gyógyfürdő, ká T2/3 2800



20310. 1912 Bánréve (Tabánya), Római kat T4 4200



20311. 1916 Bánréve, Gróf Serényi Béla ka T2/3 2000



20312. 1919 Bánréve, indóház, vasútállomás T2/3 2000



20313. 1933 Bánréve, Vasútállomás, Fő utca T2 2200



20314. Bánréve, Gróf Serényi Béla kastélya T2/3 2800



20315. 1940 Bánréve (Ózd), Rimamurány- T4 2000



20316. Barcs, Dráva part részlet, rakpart, ki T2 2000



20317. Bata, leányok népművelési. Képző T2 1200



20318. Battonya, Tompa uszta, Purgly kasté T2/3 7000

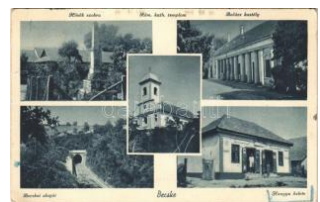

20319. 1944 Becske, Hősök szobra, emlékm T2/3 1000

Rengeteg érdekes tétel az egyéb gyűjtési területek anyagában!



20320. ☒ 1941 Békés, Városháza, Hősök sz T2/3 2400



20321. ☒ 1908 Békéscsaba, Kossuth szobor. W T3 1800



20322. ☒ 1912 Békéscsaba, Vasút utca, Városi T3 2800



20323. ☒ 1931 Békéscsaba, Körös részlet, kis T2/3 3600



20324. ** Békéscsaba, Városi villamosművek T 22800



20325. ** Békéscsaba, Állami elemi népiskola T4 2800



20326. ☒ 1918 Békéscsaba, Széchenyi tér, Vá T2/32800



20327. * 1907 Békéscsaba, megkoszorúzott K T2/32800



20328. ** Békéscsaba, Békésmegyeyi Keresked T24000



20329. ☒ 1915 Békéscsaba, Körös-parti részlet T3 3600



20330. * 1927 Békéscsaba, Kocsizsly Gyula T2/3 5000



20331. ☒ 1931 Békéscsaba, Szent István tér, Vá T22000



20332. ☒ 1918 Békéscsaba, Fő tér, piac, üzletek T22400



20333. ☒ 1942 Bélapátfalva, Portland cementgy T2 1600



20334. ☒ 1948 Bélapátfalva, Apátságai templom T2/3 1800



20335. ☒ 1932 Belecska, Meechwart kastély. ph T2/34400



20336. ☒ 1937 Bercel, Nóg rádbercel; Teichma T2/32600



20337. ☒ 1940 Bercel, Nóg rádbercel; Teichman T4 1800



20338. ☒ 1939 Berettyóújfalu, Kossuth utca, Re T2 4200



20339. ☒ 1927 Berettyóújfalu, Fő utca, Reform T2/34200



20340. ** Berettyóújfalu, Leventeház. Adler J T2/34200

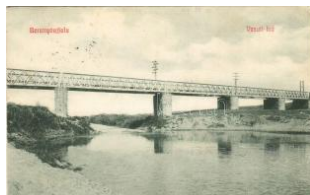

20341. ☒ 1912 Berettyóújfalu, Vasúti híd. Adle T2/34200



20342. ** Berettyóújfalu, Lakanya. Paszterná T2/34200



20343. * Berettyóújfalu, Leventeotthon (EK) T 2/34200



20344. ** Berettyóújfalu, Városháza, Oroszlá T2/3 4200



20345. ☒ 1926 Berettyóújfalu, Református tem T2/34200



20346. * Berettyóújfalu, Fő utca, bank. Paszte T2/34200

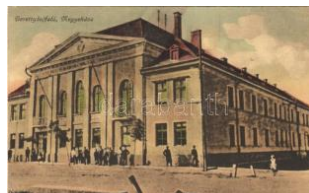

20347. ☒ 1930 Berettyóújfalu, Megyeháza. Ké T2/3 4200



20348. ☒ 1914 Berettyóújfalu, Baross utca, Zádo T24000



20349. ** Besenyőtelek, n épiskola, római katol T2 1800



20350. ** Besenyő, Önkiszolgáló élelmiszerbolt, a T800



20351. * Bocsárdlapujtó (Karanclapujtó), Moc T2/3 4400



20352. ** Bodajk, Gaja v olgye (fl) T2/3 T2/3 2000



20353. 1937 Bogács, Római katolikus iskola, T3 2000



20354. * Bogyszló, Református templom, Hős T2/3 3000



20355. 1931 Bogyszló, Tó részlet, csónakázó T2 2000



20356. ** Bogyszló, Községégháza télen, Han T2/3 1800



20357. ** Boldog, Község háza, Hősök szobr T2/3 2000



20358. ** Bonyhád, Első magyar csontfeld T2/3 12000



20359. ** Bonyhád, Perczel kastély és park. T2/3 6000



20360. ** Borsosberény, Római katolikus tem T3 4200



20361. * 1947 Borsosberény (Nógrád), utca. p T2/3 1000



20362. * 1930 Bölcske, utca, Spitzer Lajos üz T2/3 6000



20363. 1917 Bőszénfa, Római katolikus templom T2/3 1600



20364. ** Budakeszi, Kálvária kápolna. Mész T2/3 2600



20365. * Budakeszi, Mária makk, Makkosmár T2/3 2800



20366. 1930 Budakeszi, Fő utca, Perner Já T2/3 4000



20367. 1917 Budakeszi, Római katolikus te T2/3 4200



20368. 1917 Budakeszi, Martin Lőrincz féle vendég T2 9500

NO IMAGE

NO IMAGE

20369. ** Budapest - 4 db régi képeslap karon 1000

20370. ** Budapest - 4 db régi képeslap karon 1000



20371. ** Budapest. Képzőművészeti Alap - 2 2000



20372. 1941 Budapest, Nemzetközi Vásár, Go T2 1200



20373. ** Budapest, Móróczi Zsigmond körtér é 1600

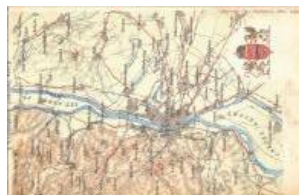

20374. 1900 Budapest térkép, címer. Károlyi G T4 2000



20375. ** Budapest, Bárd Ferencz és Testvére T3 2000



20376. * 1902 Budapest, Duna részlet a Ferenc T2 4200



20377. * 1898 (Vorläufer) Budapest, Nyugati és T3 3200



20378. Budapest, Madách tér, Nemzeti múzeum 2600



20379. Budapest, Ungár István Sapka áruháza T3 2200



20380. 1897 (Vorläufer!) Budapest, Ezredéve T4 2000



20381. Budapest, Ezeréves Ország T2/3 3000



20382. Budapest anno 1781. Török és Krem T4 2000



20383. Budapest, Buda. Anno 1781. Geitner T2/3 2800

Kérjük telefonos és írásbeli ajánlatait időben adja le!



20384. ** Budapest ann o 1794. A Váczi kap T1/22600



20385. ** Budapest anno 1602. Buda és Pe T2/3 3200



20386. ** Budapest anno 1750. Szervita tem T2/33200

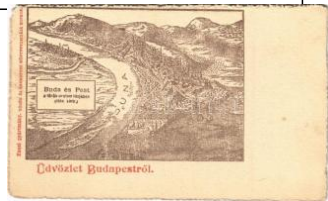

20387. ** Budapest anno 1684. Buda és Pest T4 3200



20388. ☒ 1901 Budapest, József tér, Étterem a T3 8500



20389. ** * Budapest - 190 db modern képeslap 3000

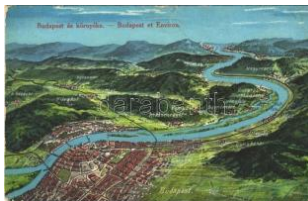

20390. ** Budapest és környéke. Klósz György T3 1200

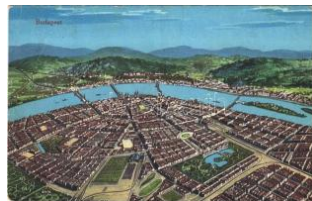

20391. ☒ 1927 Budapest és környéke. Klósz Gy T31200



20392. ** Budapest. Üdvözítő leporelló lap bőr T2 2000



20393. ** Budapest (?), Vendéglo Corvin Maty T27000



20394. ** Budapest (?), A Magyar Köztisztvi T2/3 4000



20395. ** Budapest, Országház, Budai oldal. M T1000



20396. ** Budapest, Erzsébet híd, "URANUS" T1 1400



20397. ☒ 1904 Budapest, Erzsébet híd. photo T2/3 6500



20398. ☒ 1902 Budapest, Ferenc József híd, r T2/3 4200

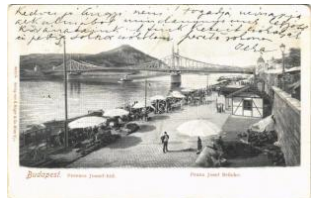

20399. ☒ 1913 Budapest, Ferenc József híd, r T2/3 4200



20400. * Budapest, Kossuth híd, Országház. Ké T21000



20401. ☒ 1902 Budapest, Lánchíd, kilátás a B T2/3 3200



20402. ☒ 1930 Budapest, Lánchíd, "COZIA" g T2/3 1200



20403. ** 1910 Budapest, Lánchíd budai hídfő T2/3000



20404. ** Budapest, Lánc híd, villamos (r) T4 T4 1200



20405. ☒ 1906 Budapest, Margit híd, villamos (T2/31000



20406. ☒ 1899 (Vorläufer) Budapest, Margit híd T23200

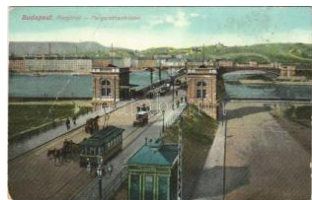

20407. ** Budapest, Margit híd, villamos (fa) T3 1200



20408. * 1909 Budapest I. Királyi vár, gőzhajó. T3 1000



20409. ☒ 1903 Budapest I. Királyi vár este (ko T2/33200



20410. ☒ 1909 Budapest I. Márvány utca, étte T2/38000



20411. ☒ 1917 Budapest I. Krisztinaváros, Hr T3/4 3800



20412. ☒ Budapest I. Mátyás király kútja a királ T2/3800



20413. * Budapest I. "Tabáni" Farkas Béla ven T2/32400



20414. * 1909 Budapest I. Királyi várrészlet (Rb) T3800



20415. ☒ 1904 Budapest I. Buzik András Diófa T3 6500



20416. ** Budapest I. Ta bán, Villa épület az T1/25500



20417. * 1902 Budapest I. Krisztinaváros és a T2/33600



20418. * Budapest I. Szent István napi körme T2/3 4000



20419. * 1940 Budapest I. Déli pályaudvari ét T2/3 4200



20420. ** Budapest I. Vár kert, Jenő herceg sz T1 1200



20421. ** Budapest I. Dísz tér, Honvéd szob T2/31400



20422. * 1910 Budapest I. Királyi vár, gőzhajó (T3 1000



20423. * 1914 Budapest I. Budai alagút (EK) T2/3 1400



20424. ☒ 1900 Budapest I. Mátyás templom. T2/3 1000



20425. ** Budapest I. Budai látkép, Királyi és T2/33200



20426. ** Budapest II. Hűvösvölgy, Auguszt T2/31800



20427. ** Budapest II. Hűvösvölgy, Auguszt T2/31800



20428. * Budapest II. Hűvösvölgy, Balázs Antal T4 1000



20429. * Budapest II. Szent Lukács fürdő (fi) T T2/31000



20430. * Budapest II. Lipótmező, Orvadász Vi T3 1600



20431. ☒ 1936 Budapest II. Lipótmező, M. kir T2/3 4000



20432. * 1943 Budapest II. Manréza Jézus Sz T2/31000



20433. ☒ 1915 Budapest II. Hűvösvölgy, Villa T2/3 1800

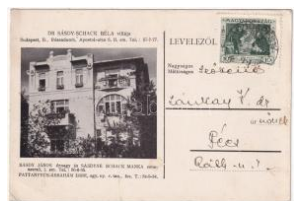

20434. ☒ 1935 Budapest II. Rózsadomb, Dr. T2/311000



20435. ☒ 1906 Budapest II. Máriaremete, feljára T4200



20436. ** ~1950 Budapest II. Moszkva tér (Szé T12000



20437. ** Budapest II. Rózsadomb, Nepomuki T2 5000



20438. * Budapest II. Mária remete, az új templom T3 3200



20439. * ~1910 Budapest II. Római part, Gau T3/42800



20440. ** Budapest III. Óbudai evangélikus te T2/31400



20441. ** Budapest III. Római fürdő, Római fürd T23200



20442. ** Budapest III. Római fürdő, Római fürd T23200



20443. ** Budapest III. Római fürdő, Római fürd T23200



20444. ** Budapest III. Pálvölgyi cseppkőbar T2/3 4200



20445. ☒ 1908 Budapest II. Obuda, Aquincum T2/3500



20446. ☒ 1901 Budapest IV. Újpest, Római ka T2/3 6500



20447. ☒ 1910 Budapest IV. Újpest (?), gyár. ph T4 8500

Havi két gyorsárverésünkre folyamatosan várjuk a beadásokat!



20448. * 1928 Budapest IV. Káposztásmegye T1/2 2800



20449. ☒ 1913 Budapest IV. Újpest, Újpesti Ví T2/3 8500



20450. ** Budapest V. Gr and Hotel Hungária n T31000



20451. ** Budapest V. Városház tér, üzletek T2/3 4200



20452. ** Budapest V. Kossuth Lajos utca, N T2/34200



20453. ** Budapest V. Eszkü út, üzletek T2 T2 4200



20454. ☒ 1906 Budapest V. Ferenc József rak T2/34200



20455. ** Budapest V. Pétőfi szobor (fl) T2/3 T2/33200



20456. ** Budapest V. Gr and Hotel Hungária na T2800



20457. ☒ 1904 Budapest V. Ferenciek bazára T2/3 5000



20458. ** Budapest V. (Scholtz utóda) Schwet T1 3200



20459. ** Budapest V. Ferenciek tere 9. Széná T21600

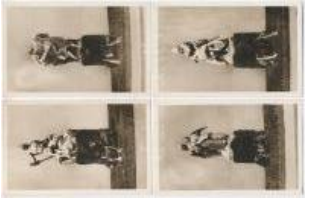

20460. ** Budapest V. Szabadság tér, Trianon sz 9000



20461. ☒ 1925 Budapest V. Ferenc József tér. K T46500



20462. ☒ 1910 Budapest V. Osztrák-Magyar B T2/31000



20463. ☒ 1935 Budapest V. Pesti Főiskolai Sz T2/31000



20464. ☒ 1911 Budapest V. Werbőczy (Werbő T2/3 1800



20465. * Budapest V. Kilyó tér, Klotild palota T2/3 1400



20466. ** Budapest V. Erzsébet királyné szá T2/31200



20467. ** Budapest V. Pesti Főiskolai Szent T2/31000



20468. ** Budapest V. Ferenc József tér és T1/2 1000



20469. ☒ Budapest V. Deák tér, Anker palota, v T21000



20470. ** Budapest V. Szabadság tér, Irreden T2 1400



20471. * Budapest V. Szabadság tér, Irredenta T2 1400



20472. ** Budapest V. Szabadság tér, Irrede T2/31400



20473. ** Budapest V. Szabadság tér, Irreden T2 1400



20474. ☒ 1907 Budapest V. Pesti rakpart, Dun T2/32000



20475. ☒ 1907 Budapest V. Gróf Andrássy Gy T2/31000



20476. ☒ 1901 Budapest V. Kossuth Lajos utc T2/33200



20477. * 1935 Budapest V. I. Nyugati pályaudva T3 1800



20478. ** Budapest VI. Drechsler palota, bil T2/3 7000



20479. ☒ Budapest VI. Berlini tér (Nyugati tér), T2 3200



20480. * Budapest VI. Szondi utca 61., Laubá T2/36000



20481. * 1919 Budapest V I. Párisi Nagy Áruház T3/41000



20482. ☒ 1905 Budapest V I. Nyugati pályaudv T2/33200



20483. ☒ 1908 Budapest V I. Gyár utca, Japán k T46500



20484. * 1899 Budapest V I. Untergrundbahn. G T42600



20485. ** Budapest VI. Konkoli és Fia szállítók T4 8500



20486. ☒ 1911 Budapest V I. M. kir. Opera T2 T2 1000



20487. ☒ Budapest VI. Párisi Nagy Áruház út T2/3 1400



20488. ☒ 1908 Budapest V I. Párisi Nagy Áruház T31200



20489. * Budapest VI. Berliini tér (Nyugati tér) T2/3 1200



20490. ☒ 1916 Budapest V I. Nyugati pályaudv T2/31400



20491. ☒ 1911 Budapest V I. Terézváros, Haupt T2 6000



20492. ☒ 1902 Budapest V I. Andrássy út, Deuts T33200



20493. ☒ 1913 Budapest V II. Erzsébet körút, T2/3 1600



20494. ** Budapest VII. A Regnum Marianum T3 1000



20495. ** Budapest VII. A Regnum Marianum T2/31400



20496. * 1915 Budapest V II. Erzsébet és Ter T2/3 1000



20497. ☒ 1902 Budapest V II. Erzsébet körút, Kő T44200



20498. ☒ 1909 Budapest V II. Hotel Metropole s T4 6500



20499. ☒ 1900 Budapest V II. Csömöri út (mai T2/3 3200



20500. ☒ 1922 Budapest V II. Maller Sándor b T2/3 8000



20501. * 1931 Budapest V II. Debreczen étterem T2400



20502. ** Budapest VII. Kerepesi út közepi rész, T2800



20503. ☒ 1899 Budapest V II. Erzsébet körút, T2/3 6500



20504. ** Budapest VII. Horváth Mihály Mak T2/3 2000



20505. ☒ 1901 Budapest V II. Keleti pályaudva T2/34200



20506. ☒ 1915 Budapest V III. Kálvin tér, gyóg T2/3 1000



20507. ** Budapest VIII. Pannónia szálloda, étt T12600



20508. ** Budapest VIII. M. kir. Állami nő iparis T1 2600



20509. * 1899 Budapest V III. Pannónia szállod T3 3800



20510. ** Budapest VIII. M. kir. Honvéd Ludovik T22800



20511. ** Budapest VIII. Corvin Áruház, Üveg T2/32400

Lindner és Kobra termékek teljes választékban megrendelhetők irodánkban vagy

bol



20512. ** Budapest VIII. Corvin áruház, Éle T2/32400



20513. 1929 Budapest V III. A Királyi Magyar T2 2800



20514. * Budapest VIII. Népszínház, villamos T2/3 1000



20515. ** Budapest VIII. Nemzeti Tornaegylet T2/3 4200



20516. 1908 Budapest V III. Rákóczi tér, Vásá T34200



20517. ** Budapest VIII. Ferenc József tanító T2/34200



20518. 1903 Budapest V III. Józsefvárosi temp T3200



20519. 1905 Budapest V III. Múzeum körút, W T33200



20520. 1940 Budapest V III. Vitéz Kecskés Já T2 2400



20521. 1910 Budapest V III. Calvin (Kálvin) tér, T2800



20522. ** Budapest VIII. Pannónia szálló. Rá T2/3 2000



20523. 1915 Budapest V III. Csószerelők me T2/32000



20524. 1900 Budapest V III. Ferenc József t T2/3 6500



20525. 1908 Budapest V III. Bodó kávéház r T2/36500



20526. 1904 Budapest V III. Kerepesi út (Rá T2/38500



20527. 1906 Budapest V III. Kerepesi út (Rá T2/31400



20528. 1926 Budapest V III. Erzsébet körút, T2/3 1000



20529. * Budapest VIII. Ferrum tömegcikk és T2/3 4000



20530. 1904 Budapest V III. Magdolna utca T3/4 7000



20531. * 1900 Budapest V III. Ludoviceum, Lud T4 3200



20532. 1900 Budapest V III. Baross utca, vil T2/3 3200



20533. * 1944 Budapest IX. Fantó petróleumf T2/3 8000



20534. 1908 Budapest IX. Iparművészeti Múzeum T3 1000



20535. ** Budapest IX. Thaly Kálmán utca, E T2/32200



20536. 1913 Budapest IX. Pesti Szent Imre T2/3 1000



20537. 1898 Budapest X. Kőbánya, Reformát T41800



20538. ** Budapest XI. Kamaradó, Nyaraló T2/39000



20539. ** Budapest XI. Jó zsef Műegyetem kőn T21000



20540. * Budapest XI. Szent Gellért szálloda T1/2 1000



20541. 1905 Budapest X I. Szent Gellért-heg T2/34200



20542. Budapest XI. Szent Gellért hegy, gőzh T34200



20543. 1899 Budapest X I. Gellérthegy, Citade T33200



20544. ✱✱ Budapest XI. G ellérthegyi kiosk ter T1 3200



20545. ☒ Budapest XI. Szent Gellért szálló. Kép T2/300



20546. ✱ Budapest XI. Szabadság szobor a Ge T2 1200



20547. ✱ 1900 Budapest X I. Kamaraerdő, Ka T2/3 6500



20548. ☒ 1922 Budapest X I. Műgyetem a Bu T2/31200



20549. ☒ Budapest XI. Fehérvári út, húscsarn T2/3 1400



20550. ✱✱ Budapest XI. Hunyadi János keserű T2/9000



20551. ✱✱ Budapest XII. Kilitás a Jánoshegyrő T22000



20552. ✱ 1917 Budapest X II. János-hegyi Erz T2/3 1000



20553. ✱ Budapest XII. János-hegyi Erzsébet T2/3 1000



20554. ☒ 1919 Budapest X II. Németvölgyi út 5 T2/3500



20555. ☒ Budapest XII. Kis svábhegy, Tóth Lő T2/3 5000

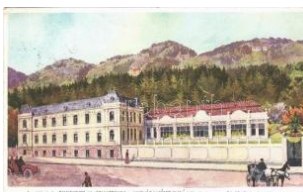

20556. ✱ 1911 Budapest X II. Újjáépített Dr. Vas T41000



20557. ☒ 1931 Budapest X II. Svábhegy, Foga T2/33000



20558. ✱ Budapest XII. Városmajori Jézus sze T2/31200



20559. ✱ Budapest XII. Farkasvölgy, Ördögör T2/3 1600



20560. ✱✱ Budapest XIII. Szent Margitsziget (EK T2/31000

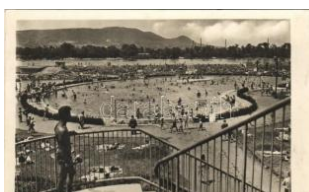

20561. ✱ Budapest XIII. Dalgály utcai Szabads T2/32000



20562. ☒ 1912 Budapest X III. Margitszigeti ká T2/31000



20563. ☒ 1902 Budapest X III. Margitsziget, kávé T23200

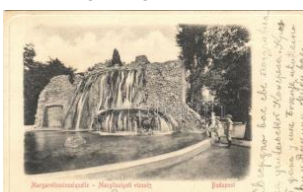

20564. ☒ 1904 Budapest X III. Margitszigeti víz T2/33200

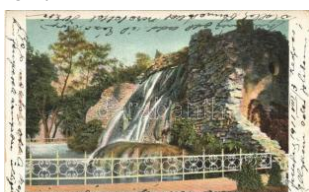

20565. ☒ 1911 Budapest X III. Margitsziget for T2/3 3200



20566. ☒ 1908 Budapest X III. Lipót körút (Sze T2/31600



20567. ☒ 1911 Budapest X III. József főherceg m T24200



20568. ✱ 1942 Budapest X III. Lakos és Székely T21600

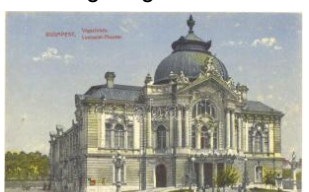

20569. ☒ Budapest XIII. Vígszínház (kis szakad T3800



20570. ✱✱ ~1940 Budapest XIII. Hell Sándor és T11800



20571. ☒ 1905 Budapest X III. Vizafogó, Duna T2/3 2800



20572. ✱ Budapest XIII. Sturmféle pilseni pinc T2/38500



20573. ☒ 1901 Budapest X III. Margitsziget, M T2/3 4600



20574. ☒ 1901 Budapest X III. Margitszigeti fo T2/3 4200



20575. ☒ 1903 Budapest X III. Margitszigeti fo T2/3 4200

Megnyílt megújult webshopunk! Folyamatosan bővülő kínálat!

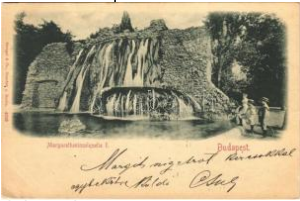

20576. ☒ 1899 Budapest XIII. Margitszigeti f T2/3 **4200**



20577. ✱ 1915 Budapest X III. Rudolf tér, Pala T3/4 **1200**



20578. ☒ 1910 Budapest X III. Margitszigeti ká T2/3 **1000**



20579. ✱✱ Budapest XIII. M argitszigeti kávéház T3 **3200**



20580. ☒ 1906 Budapest X III. Margitsziget, Nag T3 **3200**



20581. ☒ 1912 Budapest X IV. Szent Szív nevel T3 **1400**



20582. ☒ 1939 Budapest X IV. XXVIII. Ország T2/3 **1000**



20583. ✱ Budapest XIV. Vá rrosiget, Vajdahunya T3 **1000**



20584. ✱ 1898 Budapest X IV. Ós Budavár, Sze T3 **4200**



20585. ☒ 1906 Budapest X IV. Ós Budavár, bem T4 **4200**



20586. ✱ 1899 Budapest X IV. Városliget, Történ T4 **8500**



20587. ✱✱ Budapest XIV. V idámpark - 5 db modern **3400**



20588. ✱✱ Budapest XIV. F óvárosi nagycirkus T1/2 **3200**



20589. ✱✱ Budapest XIV. M agna Hungarorum D T1 **2000**



20590. ☒ 1906 Budapest X IV. Walla József moz T2 **6000**



20591. ☒ 1941 Budapest X IV. Makrapipa Vendé T2 **2800**



20592. ✱✱ 1940 Budapest XIV. Nemzetközi Vá T2 **2600**



20593. ✱✱ Budapest XIV. V idámpark - 4 db modern **3000**



20594. ✱✱ Budapest XIV. M illeniumi emlék a Vár T1 **1800**



20595. ☒ 1897 (Vorläufer!) Budapest XIV. Vá T2/3 **3000**

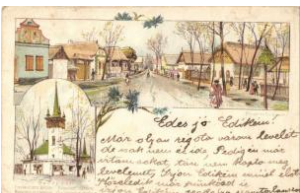

20596. ☒ 1899 Budapest X IV. Városliget, Ezred T3 **3000**



20597. ☒ 1899 Budapest X IV. Városliget, Ezred T2 **3000**



20598. ☒ 1939 Budapest X IV. Vajdahunyad vár T4 **6500**



20599. ☒ 1899 Budapest X IV. Városligeti tó, c T2/3 **4600**



20600. ☒ 1906 Budapest X IV. Városliget, Wash T3 **1000**



20601. ☒ 1912 Budapest X IV. Székesfővárosi Á T3 **1000**



20602. ☒ 1904 Budapest X IV. Múcsarnok. lith T2/3 **1000**



20603. ☒ 1917 Budapest X IV. Múcsarnok (EK T2/3) **1000**



20604. ☒ 1901 Budapest X IV. Városliget, Iparcs T3 **3000**



20605. ✱✱ Budapest XIV. S zéchenyi fürdő T1 T1 **1200**



20606. ✱✱ Budapest XIV. R ózsafűzér királynéja T3 **3000**



20607. ☒ 1909 Budapest X V. Rákospalota-Ujj T2/3 **4200**



20608. ☒ 1899 Budapest X V. Rákospalota, rész T44200

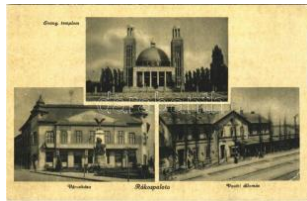

20609. ✱✱ Budapest XV. R ákospalota, Evangél T2 1800



20610. ✱ ~1930 Budapest X VI. Rákosszentmih T2/33000



20611. ✱✱ Budapest XVI. M átyásföld, Dióssy vill T2 4200



20612. ✱ Budapest XVI. Má tyásföld, Mátyás kirá T32800



20613. ☒ 1926 Budapest X VI. Mátyásföld, HÉV T4 4200



20614. ✱✱ Budapest XVII. Rákosszaba, Bogá T2/34200



20615. ☒ Budapest XVII. R ákossliiget, Fő utca. T2/3 6500



20616. ☒ 1936 Budapest X VII. Rákosshegy, Dam T22600



20617. ☒ 1930 Budapest X VII. Rákosshegy, alag T44200



20618. ☒ 1914 Budapest X VIII. Pestszentimre T3 12000



20619. ☒ 1902 Budapest X IX. Kispest, Község T46500



20620. ✱ Budapest XIX. Kis pest, Özv. Marczin T2/34000



20621. ✱✱ Budapest XX. P estszenterzsébet, Pe T49000



20622. ☒ 1904 Budapest X X. Pestszenterzsébe T38500



20623. ✱ 1900 Budapest X X. Pestszenterzsébe T44200



20624. ☒ Budapest XX. P estszenterzsébet, Erzséb T2/3 3200



20625. ☒ 1943 Budapest X XI. Csepel, Kultúrház T21600



20626. ✱✱ Budapest XXI. C sepel, Vámmentes k T3 5500



20627. ☒ 1927 Budapest X XI. Csepel, gyár fő T2/3 4000



20628. ☒ 1917 Budapest X XII. Kistétény, Budat T3 1600



20629. ☒ Budapest XXII. N agytétény, Római k T2/35500



20630. ☒ Budapest XXII. B udafok, Törley kasté T4 4200



20631. ☒ 1905 Budapest X XII. Nagytétény, Ló T2/34200



20632. ☒ 1902 Budapest X XII. Budafok, Törley T3 3600



20633. ✱✱ Budapest XXII. Budafok, Haggenna T34200



20634. ✱✱ Budapest XXII. Nagytétény, Löwy- T2/3 4200



20635. ✱ 1916 Budapest X XII. Nagytétény, hajó T35500



20636. ☒ 1906 Budapest X XII. Nagytétény, Sz T2/34400



20637. ✱ Budapest XXII. Bu dafok, a Posta bete T2/31000



20638. ☒ 1913 Budapest X XII. Nagytétény, Ka T2/31800



20639. ☒ 1903 Budapest X XII. Nagytétény, Lów T33200

Megnyílt megújult webshopunk! Folyamatosan bővülő kínálat!



20640. ✱ Budapest XXIII. Soroksár, Templom T3 4200



20641. ✱✱ Bükkösd, Gyógyfürdő, medence, für T1 1400



20642. ✱✱ Bükkösd, vasútállomás, római katoli T4 4200



20643. ✱✱ Cegléd, Nagytemplom, református tem 1600



20644. ✉ 1899 Cegléd, Református templom. S T34200



20645. ✉ 1901 Cegléd, Kossuth tér. Sebők Bél T3 4200



20646. ✉ 1905 Cegléd, Árpád tér, Református te T34200



20647. ✱ Cegléd, evangélikus templom, Kossu T2/31400



20648. ✱ Cegléd, Fészek szálloda és sörozó, ét T22600



20649. ✉ Cegléd, Árpád tér, Református templom T22600



20650. ✉ Cegléd, Iparosok kultúrháza télen T1/2 2400



20651. ✉ 1942 Cegléd, Keleti Bank szé T22000



20652. ✱ 1915 Celldömök, Sági utca, üzletek T2/3 4400



20653. ✱✱ Celldömök, Templom tér. Vasúti leve T3 1200



20654. ✉ 1939 Cibakháza, Országzászló, "Ne T2/32000



20655. ✉ 1913 Cuha-völgy, Czuha-völgy; vas T2/3 2800



20656. ✱ 1927 Cuha-völgy, Czuha-völgy; vasú T2/34200



20657. ✉ 1940 Csákvár, Római katolikus tem T2/3 1200



20658. ✉ 1937 Csanádpalota, Községháza, Fő u T32000



20659. ✱ Csanádpalota, Római katolikus templom T2 2600



20660. ✱ 1925 Csánig, Evangélikus imaház, H T3/46000



20661. ✉ 1944 Cserépfalu, Református templom T2/3 1600



20662. ✉ 1933 Csesznek, város (EK) T2/3 T2/3 1200



20663. ✱✱ Csesznek, vár, Magyar Turista Eg T3 1000



20664. ✱✱ Csesznek, vár, Magyar Turista E T2/31000



20665. ✱ 1942 Csesznek, látvány a várossal T2/3 2600



20666. ✉ 1941 Csesznek, várossal. Frischman T2/32000

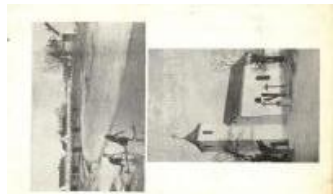

20667. ✉ Csesztreg, Mosónők a Kerka partján T2/31800



20668. ✉ Csongrád, Vasútállomás, gőzmozdó T2/37500



20669. ✉ 1949 Csongrád, Római katolikus templom T3 1000



20670. ✉ Csupak, Angolkisasszonyok rendháza T2/3 1400



20671. ✉ Csupak, Angolkisasszonyok Rendháza T3 1000



20672. * Csopak, Angolkis asszonyok rendhá T2/3 1600



20673. ☒ 1906 Csorna, Palota sor délkeleti rész T23000



20674. ☒ 1939 Csorna, Palota sor nyugati rész T2/33000



20675. ☒ 1914 Csömör, Tolpa villa (fl) T2/3 4200



20676. ☒ 1902 Csurgó, Somogy-Csurgó; Tűzoltó T4 5500



20677. ** Debrecen, Déri Múzeum. Kozmann fel 5000



20678. ** Debrecen, vasútállomás, villamos T1/2 2400



20679. ☒ 1916 Debrecen, Városi színház. Vas T2/3 1200



20680. ☒ 1926 Debrecen, Református nagytemplom T2/32000



20681. ☒ 1917 Debrecen, Eliső Takarékpénztár T2/3 2000



20682. ☒ 1907 Debrecen, Piac utca alsó része T2/3 2000



20683. * Debrecen, Fő tér, Városháza, villam T2/3 2000



20684. ☒ 1942 Debrecen, Ferenc József út, vil T2/3 2000



20685. ** Debrecen, Református nagytemplom T2/32000



20686. ** Debrecen, Római katolikus templom T4 1600



20687. ☒ 1925 Debrecen, Hajdú megye székháza T2/32000



20688. ☒ Debrecen, Árpád téri református templom T41000



20689. * 1917 Debrecen, Eliső Takarékpénztár T2/3 1000



20690. ☒ 1915 Debrecen, Eliső Takarékpénztár T3/4 1000



20691. ** Debrecen, M. kir. Tudományegyetem T2/3 1000



20692. ** Debrecen, Pályaudvar, vasútállomás T2/31000



20693. ☒ Debrecen, Megye háza, Apollo mozgó T4 1000



20694. ** Debrecen, Ötös díszfogat, villamos T2/31000



20695. ☒ 1915 Debrecen, Ferenc József út, üz T2/31000



20696. ☒ Debrecen, Arany Bika szálloda, villa T2/31000



20697. ☒ 1927 Debrecen, 39-es Hősök szobra T2/32400



20698. ** Debrecen, Nagyerdő, 39-es Hősök T2 2400



20699. ** Debrecen, M. kir. Tudományegyetem T1400



20700. * Debrecen, Fő utca, Royal Kioszk, Ban T22600



20701. ** Debrecen, Debrecen szabad király T2 2800



20702. ☒ 1935 Debrecen, strandfürdő (EB) T2 T2/3 1200



20703. ☒ 1944 Debrecen, strandfürdő + "Ujszás T2 1400

Kérjük telefonos és írásbeli ajánlatait időben adja le!



20704. ☒ 1932 Debrecen , Nagyerdei Vigadó, T2 1400



20705. ☒ Dejtár, Fő utca, Római katolikus templom T2 2600



20706. ** 1900 Diósgyőr (Miskolc), M. kir. va T2/32600



20707. ☒ 1900 Diósgyőr (Miskolc), M. kir. vas- T2/3 4800



20708. * 1928 Diósgyőr (Miskolc), levéltár. pho T23200



20709. ** Diósgyőr (Miskolc), Vasgyári látóképe T2/34000



20710. ** Diósgyőr (Miskolc), Vasgyári református T21800



20711. ☒ 1902 Diósgyőr (Miskolc), a diósgyőri M T23600



20712. ** Diósjenő, Sváb kastély, Római ka T2/3 2400



20713. ☒ 1938 Diósjenő, Szabadtéri fürdő, stran T21400



20714. ☒ Dióskál (Keszthely), utca, Pogány v T3/4 1400



20715. ☒ 1941 Dobogókő, Turistahősök emlékmű T2400



20716. ** Dombóvár, Evangélikus templom T2 T22000



20717. * 1934 Dombóvár, Gimnázium (EK) T T2/3 2000



20718. * 1913 Dombóvár, Ujdombóvár vasútállomás T3 4200



20719. ☒ 1909 Dombóvár, Eszterházy utca (a T2/3 2600



20720. ☒ 1933 Dombóvár, Hősök szobra, eml T2/3 2400



20721. ☒ 1942 Dombóvár, Hősök szobra, eml T3/4 2400



20722. * Dombóvár, Eszterházy sétány (f) T T2/3 2600

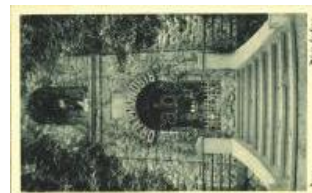

20723. ☒ 1940 Dórog, Mária barlang "Ora pro N T21400



20724. ** Dömös, Látóképe, gőzhajó (EK) T2/3 T2/31600



20725. ** Dömös, látóképe T 1/2 T1/2 1800

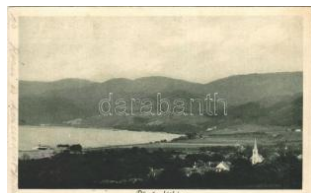

20726. * Dömös, látóképe T2/3 T2/3 1600



20727. ☒ Dömös, Sziget részlet a kis Dunára T2/3 1600



20728. * Dömös, Rám-sza kádék, turisták. A M T2/32800



20729. ☒ 1939 Dömös, látóképe (EK) T2/3 T2/3 1400



20730. ** Dömös, Erdei részlet a Szőke forrához T2/3 1400

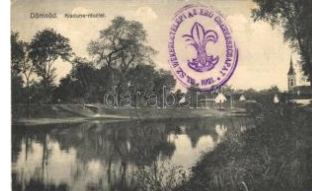

20731. * 1928 Dömös, Kis-Duna részlet + "9 T2/34200



20732. ☒ 1902 Dunaföldvár, Dunai részlet. So T2/34000



20733. ☒ 1940 Dunaföldvár, látóképe. Somló Lajo T4 2000



20734. ** Dunaföldvár, Park. Somló Manó kávia T2/32000



20735. ☒ 1942 Dunaföldvár, látóképe délről. Somló T3 1000



20736. ☒ 1941 Dunaföldvár, látkép a Dunáról, h T21400



20737. ✱✱ Dunaújváros, Dunapentele, Sztálin T2/31000



20738. ☒ 1955 Dunaújváros, Dunapentele, Sztá T32800



20739. ☒ 1952 Dunaújváros, Dunapentele, Sztá T21000



20740. ☒ 1940 Dunavecse, látkép, Hősök szö T2/32000



20741. ✱ 1908 Eger, Jókai utca, Gyógyszertár T2/32400



20742. ☒ 1907 Eger, Liceum (fa) T2/3 2000



20743. ✱ Eger, Angolkisasszonyok egri B. M. V T2/31000



20744. ☒ 1915 Eger, látkép. Özv. Wahl Adolfn T2/31600



20745. ☒ 1926 Eger, Gárdonyi ideiglenes sírja a T2 2000



20746. ✱ Eger, Igazságügyi palota, Érseki rez T1/2 1800



20747. ✱✱ Eger, Szent Vince kórház, belső T2 T2 800



20748. ✱ Eger, látkép (EK) T2/3 T2/3 1800



20749. ☒ Eger, Városi strandfürdő, fürdőzők (T2/31200



20750. ☒ 1941 Eger, Angolkisasszonyok BMV i T2 2200



20751. ☒ Egerlövő, Község háza (EB) T2/3 T2/3 3200



20752. ☒ 1940 Egregy (Hévíz), az egregyi tem T2/32400

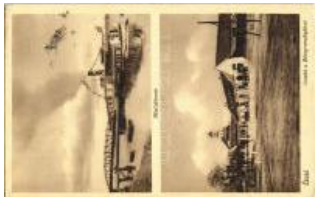

20753. ✱ 1938 Ercsi, Hajóállomás, gőzhajó, Gév T31200



20754. ☒ Ercsi, Római katolikus templom, belső T4 2200

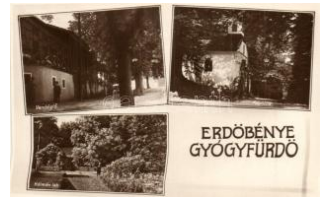

20755. ✱✱ Erdőbénye-gyógyfürdő, Vendéglő T1/2 1600



20756. ☒ 1936 Erdőcsokonya (Csokonyavisonta T22600



20757. ☒ 1910 Esztergom, bazilika és környé T2/3 4000



20758. ☒ 1912 Esztergom, Lőrincz utca, Párisi T2 3600



20759. ☒ Esztergom, Katolikus Legényegylet T2/3 2000



20760. ☒ 1908 Esztergom, Szt. Lőrinc utca, Ko T2 5000



20761. ☒ 1923 Esztergom, gimnázium T2 T2 2800



20762. ✱✱ Esztergom, Bazilika és Kis Duna. Ka T1 1800



20763. ✱✱ Etyek, látkép, templom. Képzőművés T21000



20764. ☒ 1942 Fajszy, Község háza, Hangya szö T22800



20765. ☒ 1939 Farkasgyepű, Országos Gyerm T2/31000



20766. ☒ Farkasgyepű, Országos Gyermekvéd T2 2000



20767. ☒ Felsőgagy, Szövetkezet és népház, T2/3 1800

Az árverési tételek színes képekkel a darabanth.com oldalon!



20768. * 1937 Foktő, Római katolikus templó T2/3 **4200**



20769. ** Fonyód, hajórakodó állomás építés T3 **11000**



20770. * Fonyód-Alsóbéla telep, Székesfőváros T2/3**300**



20771. ** Fonyód-Bélatel ep, Székesfővárosi á T2**2000**



20772. * 1932 Fonyód, Dr. Echsler szálloda és T2/3**1600**



20773. * 1934 Fonyód, Római katolikus temp T2/3 **1600**



20774. * 1906 Fonyód, Halásztelep. Tényi La T2/3**9000**



20775. * Fonyód-fürdő, Halásztelep, leporelló T2/3**1600**



20776. * Fonyód, Posta (EK) T2/3 T2/3 **1600**



20777. * 1927 Fonyód, Római katolikus temp T2/3 **1000**



20778. ** Fót, Római katolikus templom, Gró T2/3**4200**



20779. * 1935 Fót, túrakerékpárosok a templó T2/3 **1200**



20780. * 1900 Fót, Kiss István-féle vendéglő T2/3 **3400**



20781. ** Füzesabony, vasútállomás, autóbusz T2**1800**



20782. * Galyatető (Mátrazentimre), Galya N T2/3**1200**



20783. * Gárdonyi, Velencei tó, stég T2 T2 **2000**



20784. * Gárdonyi, Vitorlások a Velencei tavó T2/3 **2000**



20785. * 1902 Gödöllő, Az Erzsébet királyné T3/4 **7000**



20786. * 1907 Gödöllő, Ferenc József tér, Sz T2/3**4200**



20787. * 1913 Gödöllő, Erzsébet királyné szob T2 **1800**



20788. * 1911 Gödöllő, Királyi kastély (Rb) T2 T2/3**1000**



20789. ** Gödöllő, Királyi kastély. Kohn és Gr T4 **1000**



20790. * Gödöllő, HÉV (Helyiérdekű Vasút) vi T3/4 **4200**



20791. * Gödöllő, Erzsébet királyné (Sisi) szó T2/3**1000**



20792. * Gödöllő, Királyi kastély, park. Krumm T2/3**1000**



20793. * 1931 Gödöllő, Erzsébet királyné (Sisi) T3**1000**



20794. * 1899 Gödöllő, Vasútállomás, udvari vá T4**3200**



20795. * Gyékényes, Dráva híd, Fleiner száll T2/3 **4200**



20796. ** Gyopárosfűrdő (Orosháza), Kókény T3**1800**



20797. * 1943 Gyopárosfűrdő, Gyopáros (Oro T2/3**2400**



20798. * 1918 Gyopárosfűrdő (Orosháza), Ro T3/4**1400**



20799. ** Gyopárosfűrdő, Gyopáros (Oroshá T2/3**1600**



20800. ☒ 1929 Gyopárosfürdő, Gyopáros (O T3/4 2000)



20801. ☒ 1922 Gyopárosfürdő, Gyopáros (Oro T2/3 1600)



20802. ☒ 1936 Gyopárosfürdő, Gyopáros (Oro T2/3 1200)



20803. ☒ 1927 Gyömöre, Római katolikus templom T4 2400



20804. ☒ 1942 Gyömöre, Zárda, óvoda, római T1/2 2000



20805. ☒ 1907 Gyömöre, Gyömöri; utca, templom T3/4 2400



20806. ☒ Gyömöre, Római katolikus templom T2/3 1600



20807. ☒ 1927 Gyömör, Horthy kastély, Gróf T3/4 24200



20808. ☒ Gyömör, Nagybányai Horthy István T2/3 2800

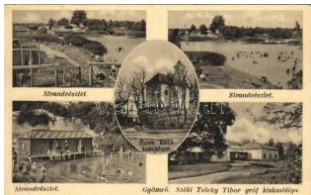

20809. ☒ Gyömör, Strandfürdők, Római ka T2/3 2400



20810. * Gyömör, Római katolikus templom T2 T2 2400



20811. ☒ Gyömör, Község háza. Paukovits fény T3 1600



20812. ☒ 1932 Gyöngyös, Nagytemplom, üzlet T2/3 1600



20813. ☒ Gyöngyös, Gazdasági Bank. Baras T2/3 2000



20814. ** Gyöngyös, postapalota T1 T1 2000



20815. ** Gyöngyös, Orczy kastély (lyuk / pinh) T4 1600



20816. ☒ Gyöngyös, Állami polgári leányiskola T2/3 6500



20817. ☒ 1927 Gyöngyös, az 1917-es nagy tűz T3/4 8000



20818. * 1931 Gyöngyös, Kioszk, étterem T2/3 T2/3 1600



20819. * 1908 Gyöng, vendégház. Engel Jó T2/3 2800



20820. ** Gyöng, látkép. Engel József kiadása T2 2800



20821. ☒ 1929 Győr, Városháza. Leporellólap, b T2 2400



20822. * Győr, Regatta pavilon a Radó téren, év T4 5500



20823. ** Győr, Frigyes főherceg lakotánya (fi) T2/3 3000



20824. ☒ 1934 Győr, látkép a városi uszodával T2 1600



20825. * Győr, Városháza. Vasúti levelezőlap T3 1000



20826. * 1938 Győr, Rába híd. Pohárnik Pál k. T3 1000

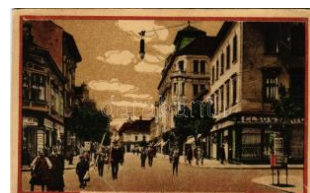

20827. ☒ 1927 Győr, Baross út, Győri első tak T2/3 2000



20828. ** Győr, Pályaudvar, vasútállomás T2 T2 2400



20829. * 1928 Győr, Frigyes zekrény szobor (R) T2/3 1000

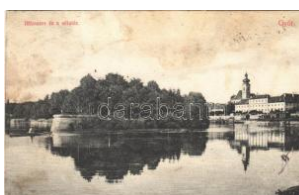

20830. ☒ 1908 Győr, Rába szer és a sétater. Bö T3 1000



20831. ☒ 1913 Győr, Pályaudvar, vasútállomás, T2 2800

Weboldalunkon a zárás pillanatáig licitálhat és követheti tételei állását!



20832. 1936 Győr, vasútállomás, automo T2/3 **2800**



20833. Győr, vasútállomás (Rb) T2/3 T2/3 **1600**



20834. 1917 Győr, Royal szálloda. Vasúti le T2/3 **1200**



20835. 1936 Győr, városi uszoda T2 T2 **1200**



20836. 1909 Győr, Széchenyi tér, Bencések T2 **1600**



20837. 1899 Győr, Baross út, Beck Jakab üzle T2 **3600**



20838. 1906 Győr, Püspökvar a székesegyh (Bishop's Palace, Cathedral) T2/3 **2200**



20839. 1899 Győr, Baross út, hintők, konflisok T2 **3800**



20840. 1926 Győr, Hősök szö (Győr), Hősök szö T4 **3200**



20841. Gyula, József Attila szanatórium, Várfü **2400**



20842. 1948 Gyula, József szanatórium, fér T2/3 **1600**



20843. 1941 Gyula, Országos szanatórium (EK) T2/3 T2/3 **3200**



20844. Gyula, Almásy gróf kastélya T2 T2 **1600**



20845. Gyula, Göndöcs népkert (fi) T2/3 T2/3 **1600**



20846. Gyula, József szanatórium (fa) T3 T3 **1600**



20847. 1903 Gyula, Göndöcs kert pavilon. S T4 **3200**



20848. 1930 Gyula, városlépcső, belül: M T2 **2400**



20849. 1942 Gyula, látkep, Gróf Almásy kastélya T2 **2000**



20850. 1919 Hajdúdorog, Görögkatolikus új le T4 **2800**



20851. 1936 Hajdúhadház, Bank, üzlet. pho T2/3 **3200**



20852. 1917 Hajdúnánás, Teniszpálya, Teniszszövetség T4 **4800**

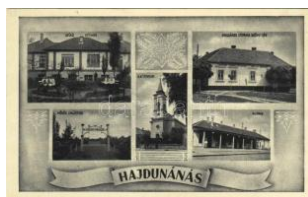

20853. Hajdúnánás, Szülőotthon, Hősök em T1 **2200**



20854. Hajdúszoboszló, Csónakázó tó T2 T2 **1400**



20855. Hajdúszoboszló, Gyógyfürdő, Fede T2/3 **1600**



20856. 1930 Hajdúszoboszló, Hőforrás a kit T2/3 **4200**



20857. 1935 Hajdúszoboszló, Forrai villa (E T2/3 **4200**



20858. Hajdúszovát, utca, Piac tér. Fogyasz T2 **4400**



20859. 1936 Hajmáskér, Tábor, E4 Tiszti lak (T3 **1000**



20860. 1945 Harkányfürdő, Rudolf Trónörök T2/3 **1400**



20861. Hatvan, Vasútállomás (EK) T2/3 T2/3 **2400**



20862. 1903 Hatvan, Pályaudvar, vasútállom T3 **3200**



20863. 1917 Hatvan, Polgári iskola. Vasúti T2/3 **1000**



20864. 1915 Hatvan, Állami elemi iskola. V T2/31000



20865. 1914 Hatvan, Kossuth park, Grassa T2/31000



20866. 1911 Hatvan, Kossuth park, Grassa T2/31600



20867. 1915 Hatvan, Kossuth tér, templom T2/3 1000



20868. 1915 Hatvan, Városi (bárod Hatvany) kas T2/32000



20869. 1918 Hatvan, vasútállomás, gőzmozdo T32800



20870. 1901 Hatvan, Római katolikus temp T2/32400



20871. 1915 Hatvan, Kossuth tér, templom. Jatzk T1/2 2600



20872. 1915 Hédevár, G. róf Khuen-Hédervá T3/44200



20873. 1910 Hedrehely, R. eformátus templom. T3 3800



20874. 1943 Hedrehely, t. emplomok, utca, koc T31000



20875. 1925 Hegyeshalom, va sútállomás, vasutaso T34200



20876. 1939 Hegyeshalom, vasútállomás, ma T24200



20877. 1914 Héhalom, utca, templom, Hangya T2/3 2000



20878. 1933 Heves, Szelem utca. Cserba T2/32800



20879. 1922 Heves, Piac tér, Nánassy lak, v T2/32800



20880. 1914 Heves, Kállay lak, Braun kastély T34200



20881. 1914 Hévíz, fürdő (EK) T2/3 T2/3 4200



20882. 1920 Hévíz, Ella v. illa. Gál Testvérek T2/3 1000



20883. 1922 Hévíz, Úrnapi körmenet (szakadás / te T31000



20884. 1930 Hévíz, Hunyady szálloda (ázott T4 1600



20885. 1943 Hévíz, Tiszviselek háza (EK) T2/31600

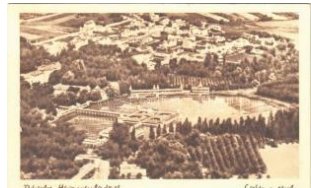

20886. 1949 Hévíz, látkép a tóval T2 T2 1600



20887. 1922 Hévíz, Gólya idill, golyafészek T2 T2 1600



20888. 1928 Hévíz, Gyógyterem (ázott / wet dam T4 1600



20889. 1928 Hévíz, Lótusz virág. Gál Testvérek T2/3 1600



20890. 1929 Hévíz, Zenepavilon zenekarral (fel T2/3 3200



20891. 1929 Hévíz, Friedrich Testvérek szá T2/3 2800



20892. 1928 Hévíz, Tóré szlet, fürdőzők T2/ T2/3 2400



20893. 1929 Hévíz, szanatórium (non PC) T1/2 T1/2 1000



20894. 1927 Hidasnémeti, Vámörségi lakta T2/3 3000



20895. 1929 Hidasnémeti, H. anya Fogyasztási S T23800

Rengeteg érdekes tétel az egyéb gyűjtési területek anyagában!



20896. * Hidasnémeti, Va sútállomás, vasuta T2/3 1800



20897. 1903 Hódmezővásárhely, Nyári szín T2/3 6000



20898. 1900 Hódmezővásárhely, M. kir. föld T2/3 4800



20899. 1899 Hódmezővásárhely, Nemzeti s T2/3 4800



20900. ** Hódmezővásárhely, Sétány. Grossm T4 4800



20901. ** Hódmezővásárhely, Református t T2/3 4800



20902. 1907 Hódmezővásárhely, Halászkunyt T4 4800



20903. * Hódmezővásárhely, Belvárosi református T3 4800



20904. * 1925 Hódmezővásárhely, Római katolikus T3 2600



20905. ** Hódmezővásárhely, Erzsébet kert T2/3 2400



20906. 1912 Hódmezővásárhely, Városháza T3/4 3000



20907. 1942 Hódmezővásárhely, O-református T2/3 1000



20908. ** Hódmezővásárhely, látkép, üzlete T2/3 2000



20909. 1941 Hódmezővásárhely, Sas előtti kút a ka T3 3000

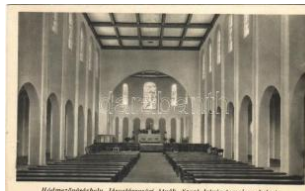

20910. 1941 Hódmezővásárhely, Jézus társ T2/3 2000



20911. 1906 Hódmezővásárhely, M. kir. állam T4 8000



20912. 1901 Hódmezővásárhely, Nyizsnai T2/3 8000



20913. 1917 Hódmezővásárhely, Pályaudvar, T3 8000



20914. ** Hódmezővásárhely, Magyar folklór T2 1800



20915. ** Hódmezővásárhely, Magyar folklór T2 1800



20916. ** Hódmezővásárhely, Magyar folklór T2 1800



20917. * Hódmezővásárhely, Hősök szobra, em T3 2400



20918. 1906 Hódmezővásárhely, Kossuth tér, Ors T2/3 2400



20919. ** Hortobágy, Csik és idill a hortobágy T2/3 2000



20920. * Hortobágy, Gulyások a kútnál (Rb) T3 T3 2000



20921. ** Hortobágy, A Magyar Királyi Állam T2/3 2000



20922. * 1929 Isaszeg, Hó nvéd szobor, emlé T2/3 2800



20923. * 1912 Isaszeg, Hó nvéd emlékmű. Haas T3 2800



20924. 1908 Isaszeg, Hó nvéd szobor, emlékm T3 1000



20925. * 1907 Isaszeg, vas útállomás, vonat, tem T3 2000



20926. 1909 Isaszeg, Malom és fürdő részle T2/3 8000



20927. ** Ják, Jáki templom. Fábán Gyula ere T2 1000



20928. ☒ 1950 Jánoshalm, a Téli gazdasági isk T3 1400



20929. ☒ 1928 Jánoshida, a levélíró nyári felv T2/3 1800



20930. ** Jászapáti, Levente zenekar csoportk T24000



20931. ☒ 1928 Jászapáti, H evesi út. Kocзка And T22600



20932. ☒ 1927 Jászapáti, " Jössze" sporttelep T2/3 6500



20933. ☒ Jászberény, Városháza, Jászberény-N T32800



20934. ** Jászberény, Lehel vezér képe a v T1/2 1600



20935. ☒ 1916 Jászberény, Margitszigeti részlet, T2800



20936. ☒ 1928 Jászberény, Fő tér, Bathó palota T22200



20937. ☒ 1937 Jászákóha, Ima, Római katolik T2/3 2400



20938. ☒ 1937 Jászkisér, P ostahivatal, Hősök T2/3 1600



20939. ☒ Jobbágyi, Római katolikus templom, b T31000



20940. ☒ 1905 Kadarkút, Római katolikus tem T2/3 4000



20941. * Kál, Kál-Kápolna vasútállomás T2/3 T2/3 2800



20942. ** Kál-Kápolna, va sútállomás. Szőlőf T2/3 1800



20943. ** Kalocsa, Iskola nővérek Intézete inte T22200



20944. ☒ 1915 Kalocsa, Ki sebb papnövelde az T2 2800



20945. * 1919 Kalocsa, Iskolanének templom T3/4 1000



20946. ☒ 1937 Kápolnásnyék, Községközpont és H T21600



20947. ☒ Kaposvár, Kossuthi utca, Húscsarno T2/3 1800



20948. ** Kaposvár, Gyógykórház lakotya. K T2/3 1600



20949. ☒ 1911 Kaposvár, R eformátus templom. T2 4000

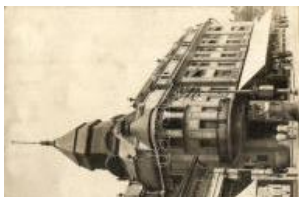

20950. * 1932 Kaposvár, Turul szálló, hirdető T2/3 2400



20951. ☒ 1899 Kaposvár, utcakép, Geizler, Ste T24200



20952. * Kaposvár, Korona utca, Weinberger, T2/3 4000



20953. ☒ 1906 Kaposvár, F ő utca, Müller Pál c T2/36000



20954. ** Kaposvár, Cukor gyár, iparvasút. pho T1 5000



20955. ☒ Kaposvár, Nemzeti színház (EK) T2/ T2/3 1000



20956. ☒ 1915 Kaposvár, Nemzeti színház (EK) T2/31000



20957. ☒ Kaposvár, Nemzeti színház. Fenyvesi T4 1000



20958. * 1917 Kaposvár, Szent István színház (fi) T2/3 T2/3 1000



20959. ** Kaposvár, Igazságügyi palota (fa) T3 T32000

Havi két gyorsárverésünkre folyamatosan várjuk a beadásokat!



20960. ☒ Káptalanfűred (Balatonalmádi), St T2/3 1600

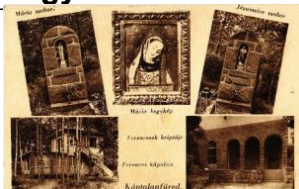

20961. ☒ Káptalanfűred (Balatonalmádi), Mária T2 1600



20962. ** Káptalanfűred (Balatonalmádi), Fere T11800



20963. * 1939 Káptalanfűred, Balatonkáptalan-fű T32400



20964. ☒ 1922 Karancsság, Jegyzői lak (ázott T3/4 1600)



20965. ☒ 1947 Kárász (Kömlő), Fürdő Egyesül T2 1600



20966. ☒ 1912 Karcag, Kossuth tér. Kiadja N T2/3 6000



20967. ☒ 1922 Kazincbarcika, Sajókazinc; utca T32800



20968. ** Kecskemét, Szabadság tér, Kersked T2 2200



20969. * 1912 Kecskemét, Római katolikus tem T23000



20970. ☒ 1906 Kecskemét, Takarékpénztár épü T3200



20971. * Kecskemét, Barátok templom, Gyenes T23200



20972. ☒ 1931 Kecskemét, Széktői strandfürdő T21400



20973. ☒ 1942 Kecskemét, színház, Szenthá T2/3 1400



20974. ☒ 1936 Kecskemét, Ferenc József tial T3 1600



20975. ☒ 1927 Kecskemét, Városháza, gyógy T2/31600



20976. ☒ 1926 Kecskemét, Cifra palota, üzletek T22800



20977. ** Kecskemét, Piac tér, Ferenciek temp T12400



20978. * Kecskemét, Bugac puszta, Gulya a kú T3 1000



20979. * 1919 Kecskemét, Református kollég T2/31000



20980. ** Kecskemét, Város nevezetességei: T21600



20981. ☒ 1912 Kecskemét, M. kir. állami földm T2/3400



20982. ☒ 1912 Kecskemét, Szabadság tér, ü T2/3 1600



20983. ☒ 1916 Kecskemét, Izraelita templom T2/3 2400



20984. ☒ 1929 Kecskemét, indóház, vasútállom T32800



20985. ☒ 1926 Kecskemét, vasútállomás, gőz T2/32800



20986. * Kecskemét, látkép, zsinagóga, piac (fl) T3 1000



20987. ☒ 1915 Kecskemét, Kossuth tér. Kom T2/3 1000



20988. ** Kecskemét, Kossuth tér. Fekete S T2/31000



20989. ** Kecskemét, Kossuth tér, Városhá T2/3 1400

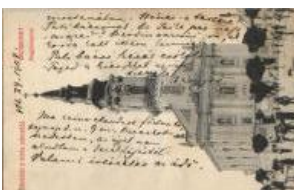

20990. ☒ 1909 Kecskemét, Nagytemplom, pia T2/31000



20991. ☒ Kéked, Alsókéked; Kéked-fürdő, Urad T44800



20992. ☒ 1907 Kéked, Alsó kéked; Kéked-fürdő T34800



20993. ✱ Kelebia, Iskola, Községháza, Templom T41200



20994. ☒ 1940 Kenderes, Horthy kastély, park, t T3 1000

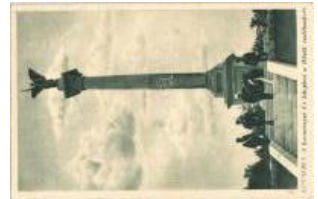

20995. ☒ 1941 Kenderes, a Horthy Kormányzó T2/32800



20996. ✱ Kenderes, Hősök szobra, emlékmű (k T3 2400



20997. ✱✱ Kerecsend, Gőztéglyagyár, iparvasút T1/22800



20998. ✱✱ Kereki, Katona vár (Fehérkö vára) (v T41600



20999. ☒ Keserűs, Vadálló kövek. A felkiáltójel. Be T800



21000. ☒ 1920 Keszthely, Herceg Festetics ka T2/3 2400



21001. ☒ 1900 Keszthely, Hullám szálloda (kép T2/31200



21002. ✱✱ Keszthely, Karmelita Atyák kegytemp T21400



21003. ✱ Keszthely, Fő utca a madártávlatból. G T2/32400



21004. ✱ 1903 Keszthely, Sziget fürdő. Mérei Ign T43200



21005. ☒ 1933 Keszthely, Vasútállomás, vasutas T21800



21006. ☒ 1934 Keszthely, Festetics kastély (ki T2/3 1600



21007. ☒ Keszthely, Festetics kastély bejárata (T3 1400



21008. ☒ 1922 Keszthely, Római katolikus templom T3 1600



21009. ☒ 1937 Keszthely, Balaton és Hullám szálloda T21400



21010. ✱ Keszthely, strand, tornapálya és hinta T2 2400



21011. ✱ Keszthely, Kossuth Lajos utca, Balaton T2 4000



21012. ✱ Keszthely, strand. Korompay L. photo T2 2400



21013. ☒ 1906 Keszthely, Balatoni halászat, halászház T41800



21014. ✱ Keszthely, Fő utca, Krausz L. és M. T1/24000



21015. ✱✱ Keszthely, Szent Terézke Kármelita T1 1800



21016. ✱ 1941 Keszthely, Balaton szálloda, móló T21600



21017. ✱ Keszthely, Sziget fürdő (fi) T2/3 T2/3 2400

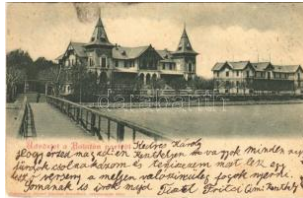

21018. ✱ 1901 Keszthely, Hullám és Balaton szálloda T2/3 2000



21019. ☒ Keszthely, Balaton fürdő éjjel (EB) T3 T31000



21020. ☒ 1902 Keszthely, Balaton-part, evezős T2/31400

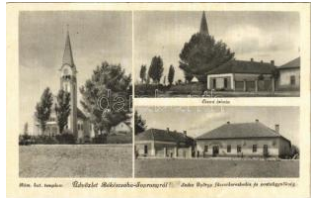

21021. ✱✱ Kétsoprony, Békecsaba-Soprony; E T3000



21022. ☒ 1902 Kisbér, 4 éves anyakancák. Ha T3/45500



21023. ☒ 1922 Kisbér, Szechenyi utca, Tiszti Ka T22400

Rengeteg érdekes tétel az egyéb gyűjtési területek anyagában!



21024. ** Kisbér, földművesszövetkezet, ka T2/31000



21025. ☒ 1904 Kisbér, Báró Wenckheim Béla T3/44200



21026. ☒ Kisbér, Igazgatósi lak T2/3 2400



21027. ☒ 1922 Kisbér, Ritte-r-falu istállója. Özv. H T22800



21028. ** Kisbér, Kozma Ferenc szobra. Ha T2/3 2400



21029. ☒ 1909 Kisczell, Kisczell, Celldömölk; T2/3 4800



21030. ** Kiscenk (Nagyecenk), Széchenyi Mau T32400



21031. * 1922 Kiscsány (Csányoszró), falu rész T42000



21032. ☒ 1931 Kiskomárom (Zalakomár), Róm T2/33800



21033. * 1900 Kiskörös, Városháza, Templom T3/4 3200



21034. * 1910 Kéked, Alsó kéked; Kéked-fürdő. T3 1200



21035. ** Kiskörös, Város nevezetességei: Pe T2 1600



21036. ☒ 1950 Kiskörös, Petőfi szobra, Petőfi s T3 1200



21037. * Kiskörös, Evangélikus iskola a régi Pe T3 1200



21038. ☒ 1909 Kiskörös, Petőfi Sándor szülőháza T32000



21039. ☒ 1941 Kiskörös, Hősök szobra, népv T2/3 1400



21040. ☒ Kiskörös, vasútállomás (EK) T2/3 2800



21041. ☒ Kiskörös, vasútállomás. Majoros és T2/3 2800



21042. ☒ 1930 Kiskörös, Hősök szobra, emlé T2/3 2600



21043. ☒ Kiskundorozsma, Állami népiskola. V T2/31800



21044. ☒ 1928 Kiskundorozsma (Szeged), Hős T3 2400

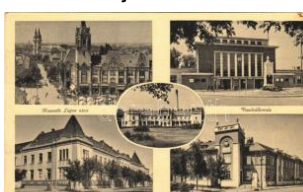

21045. ☒ 1940 Kiskunfélegyháza, Kossuth La T2/3 1200



21046. ☒ 1940 Kiskunfélegyháza, Vasútállomás T32400



21047. ☒ Kiskunfélegyháza, vasútállomás, von T2/32800



21048. ☒ 1936 Kiskunhalas, Országzászló (EB) T31000



21049. ☒ Kiskunhalas, Csipkeház, magyar folk T2/31600



21050. * Kiskunhalas, Sóstó, csónak (Rb) T2 1000



21051. ☒ 1938 Kiskunhalas, Gazdasági Bank (E T31000



21052. ☒ Kiskunhalas, Városháza, Hősök szö T2/32400



21053. ☒ 1941 Kiskunhalas, Városháza, Hős T2/3 2400



21054. ☒ 1929 Kiskunhalas, Hősök szobra, em T2/32600



21055. ☒ 1931 Kiskunhalas, Városháza, Kohn B T22400



21056. * 1903 Kiskunhalas, Halas; Református T43200



21057. ☒ Kiskunhalas, Gazdasági Bank palota T2/32800



21058. * 1927 Kiskunhalas, Sóstófürdő, vendég T33200



21059. ☒ 1936 Kiskunhalas, Gazdasági bank, T2/32400



21060. ** Kiskunhalas, Gazdasági bank, au T1/2 1800



21061. ** Kiskunmajsa, Zárda udvari részlet T2/3 1400



21062. ☒ 1934 Kisoroszi, Római katolikus templom, komp. J T2/3 5500



21063. ☒ Kisoroszi, templom, Nagy sor, Vendel fe T4800



21064. ** Kistálya (Andornaktálya), látkép, utc T31800



21065. * Kistálya (Andornaktálya), látkép, utca T2/32000



21066. ☒ 1943 Kistarcsa, Római katolikus templom T3 2400



21067. ☒ 1931 Kistelek, Kossuth Lajos utca, E T2/32800



21068. ☒ 1932 Kistelek, Kossuth Lajos utca, E T2/32800



21069. ** Kisterenye (Bátor nytereny), Bátor ny T4200



21070. ☒ Kisújszállás, Kálvin tér, hentes és más T22000



21071. ** Kisújszállás, Városi takarékpénztár T1/2 3400



21072. ☒ Kisújszállás, városháza. Vasúti leve T2/3 3200



21073. ☒ 1926 Kiszvárd, Étateri fasor T2 T2 3200



21074. * Kiszvárd, gulya (EK) T2/3 T2/3 3200



21075. ☒ Kiszvárd, vár. Képzőművészeti Alap K T2/3600



21076. ☒ 1903 Kiszvárd, v. árkos. Berger J. és T2/34600



21077. ☒ 1911 Kiszvárd, Ipar és Kereskedelem T2/33200



21078. ☒ 1927 Kiszombor, Rónay kastély, Fő utca, T31600



21079. * 1942 Klárafalva (Szeged), Római katolikus templom T3 3000



21080. ☒ 1940 Kocsér, Római katolikus templom T2/3 1600



21081. ☒ Kocsér, Római katolikus templom és T2/3 1600

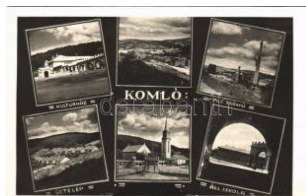

21082. ☒ Komló, Kultúrház, Villamos erőmű, ú T2/32000



21083. ☒ 1904 Konyár, Sóstó-fürdő T2 T2 7000

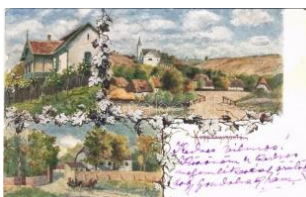

21084. ☒ 1940 Koppányszántó, Római katolikus templom T4 4200



21085. ☒ 1906 Kölesd, Szelecsárdi utca T2 T2 6000



21086. ☒ 1925 Körmend, Vassútállomás, lovas T2/3 2800



21087. ** Körmend, M. kir. Járásbíróház, Refo T21200

Kérjük telefonos és írásbeli ajánlatait időben adja le!



21088. ✉ Köröstarcsa, iskola, hősök emlékm T2/31800



21089. ✱ Kötcsé, látkép, utca, templom, üzlet T2/3 1000



21090. ✉ Kötcsé, látkép, utca, Evangélikus te T2/3 1000



21091. ✉ 1933 Kőröshegy, Fő utca, templom, T2/34200



21092. ✱✱ Kőszeg, Evangélikus leánynevelő in T21800



21093. ✱✱ Kőszeg, Ferenc József katolikus főg T1 2400



21094. ✱✱ Kőszeg, Király út, Strucz szálloda T2 T2 2000



21095. ✱✱ Kőszeg, Fő tér, templom, étterem T1 1800



21096. ✱✱ Kőszeg, Kálvária. Róth Jenő kiadás T2 2000



21097. ✉ 1941 Kőszeg, Turistaház a Hörman T2/3 2800



21098. ✱✱ Kőszeg, Erzsébet szanatórium. Róth T21000



21099. ✱✱ Kőszeg, az Országos Vasutas Sző T2/31000



21100. ✉ 1932 Kőszeg, Hősök kapuja. Róth J T2/3 1000



21101. ✉ Kunhegyes, Római katolikus templó T2/3 4000



21102. ✉ 1931 Kunhegyes, Kakat részlet, Re T2/3 3200



21103. ✱✱ Kunhegyes, Református leányisko T2/34200



21104. ✉ 1902 Kunmadaras, Takarékpénztár. T2/3 5500



21105. ✉ 1916 Kunszentmárton, Gazdasági t T2/3 2000



21106. ✱ Kunszentmiklós, Strandfürdő, fürdőző T2/31200



21107. ✱ 1917 Kunszentmiklós, Római katolik T2/31600



21108. ✉ 1915 Lajoskomárom, "Erős vár a mi T2/3 4200



21109. ✉ Lajosmizse, Iparoskultúrház, Országzá T21000



21110. ✉ 1922 Lajosmizse, Római katolikus tem T31000



21111. ✉ 1938 Lajosmizse, Országzászló (EB T2/31000



21112. ✉ 1941 Lakitelek, Lakitelek; Római kato T21600



21113. ✉ Leányfalu, Kecser Róth István vend T2/31000



21114. ✱ Leányfalu, látkép. Princz Ágoston kiad T3 1000



21115. ✱ 1938 Letkés, Hősök szobra, emlékm T2/31000



21116. ✱✱ Lillafüred, Palota szálló. Az új élet ha T11000



21117. ✉ 1939 Lillafüred, Sétány a kereszttel T2 T21400



21118. ✱ Lillafüred (Miskolc), látkép. Grünwald T2/31600



21119. ✉ 1936 Lillafüred (Miskolc), Palota szálló re T2000



21120. ☒ 1941 Lócs, Római katolikus templom T2/3 2600



21121. ** Lovászpataka, Római katolikus templom T4 2400



21122. * Ludány (Ludányfalva), Római katolikus templom T3 2600



21123. * Ludány, Ludányfalva; Római katolikus templom T3 1600



21124. * Luda, Iskola, Beőkőnyi kastély, vasút T4 1600



21125. * 1938 Luda, Vasúttállomás, Községház T33600



21126. ☒ Luda, Templom, Hősök szobra, em T2/32000



21127. ** Luda, Beőkőnyi kastély, Római katolikus templom T2/32800



21128. ☒ 1929 Mád, Mádicsidő, Veisz Vilmos T2/3 1800



21129. * 1925 Magas-Tax (Börzsöny), Magas-Tax T26000

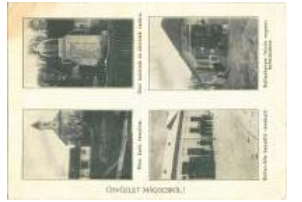

21130. ☒ 1928 Mágocs, Római katolikus templom T2/32400



21131. ☒ Magyarbánya, Hangya szövetkezet T2/3 1200



21132. ☒ 1913 Magyaróvár, Mosonmagyaróvár T2/3 1800



21133. * Magyaróvár, Mosonmagyaróvár; Lajta T22800



21134. * Magyaróvár, Mosonmagyaróvár; Taka T32800



21135. ☒ 1915 Magyaróvár, Mosonmagyaróvár T2/3 2800



21136. ☒ Magyaróvár, Mosonmagyaróvár; Lajta T2/3 1200



21137. ** Majosháza, Szövetkezeti üzlet és szalma T22400



21138. ☒ 1925 Makád, Ifj. Kéri Imre vendéglője T2/34800



21139. * 1899 Makó, M. kir. Járásbíróház, Főgimnázium T5500

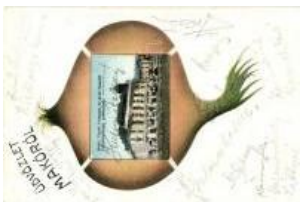

21140. ☒ Makó, Városi bérpalota, Arad Csanád T2/31800



21141. ☒ 1914 Makó, Piac tér, Joanovits A., T2/32800



21142. ☒ 1935 Makó, Csanád megye központi kórház T2/3 1600



21143. ** Mány, Eszpresszó, látvány. Képzőművészeti T2 1000

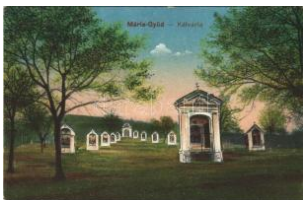

21144. ** Máriagyűd (Sikló), Kálvária (f) T2/32000



21145. ** Máriagyűd (Sikló), Kálvária, Templom T32400



21146. ☒ 1909 Máriagyűd (Sikló), kegytemplom T3 2400



21147. * Márianosztra, M. kir. állami női fegyver T2 2200



21148. ☒ Mátrafüred (Gyöngös), Gyökérfő T2 1200



21149. ☒ 1940 Mátraháza, M. kir. állami Horthy T2 1200



21150. ** Mátraháza (Gyöngös), Református T1 1200



21151. * Mecsek (Pécs), Jakab-hegy, Zsongló T2/32800

Weboldalunkon a zárás pillanatáig licitálhat és követheti tételei állását!



21152. ☒ 1924 Mezőcsát, Református paroch T2 2000



21153. ✱✱ Mezőhegyes, kerámia üzem, belső T1 1800



21154. ✱ Mezőhegyes, Kerámia üzem, Tiszavöl T2 1800



21155. ✱✱ Mezőhegyes, M. kir. áll. ménesintéze T21000



21156. ☒ 1911 Mezőkeresztes, Borsod-Mezők T2/3 2800



21157. ☒ Mezőkeresztes, Borsodmezőkereszti T2/3 1400



21158. ☒ Mezőkövesd, Városháza. Kiadja Baláz T23000



21159. ✱ Mezőkövesd, Római katolikus templom T4 4000



21160. ☒ Mezőtúr, Református elemi iskola, B T2/3 3000



21161. ☒ 1928 Mezőtúr, Állami Teleki Blanka le T22200



21162. ☒ 1943 Mezőtúr, Városháza. leporellólap T41800



21163. ✱✱ Miskolc, kihajtható panorámalap zsi T3 7000



21164. ☒ Miskolc, Avas 100 év múlva. A jövőbe T27000



21165. ✱ 1926 Miskolc, Szemere utca, Mindsz T2/3 2200



21166. ☒ 1907 Miskolc, Szemere utca, parókia T2 3000



21167. ✱✱ Miskolc, Hámosi község, Singer paló T12600

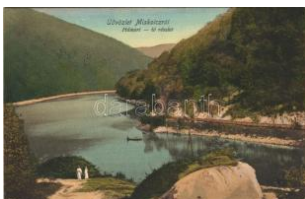

21168. ☒ 1909 Miskolc, Hámosi tó T2 1400



21169. ☒ 1931 Miskolc, Népkerti vidámpark T2/3 1600



21170. ☒ 1917 Miskolc, Hámosi vízesés. Grünw T4 1000



21171. ☒ 1909 Miskolc, Erzsébet tér (EK) T2/3 T2/3 32000

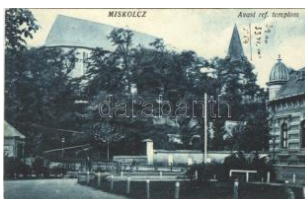

21172. ✱ Miskolc, Avasi református templom (E T3 1000



21173. ☒ 1915 Miskolc, Királyi katolikus főgimnázium T2/3 1000



21174. ☒ 1927 Miskolc, Gimnázium. TCV card (E T31000



21175. ☒ 1905 Miskolc, Szemere utca, templom T2/3 2000



21176. ✱✱ Miskolc, Református deszkatepló T2/3 1200



21177. ✱✱ Miskolc, Avasi templom. Ferenczi B. ki T2 1200



21178. ☒ 1948 Miskolc, Széchenyi patak, elemi isk T2 2000



21179. ☒ 1913 Miskolc, Széchenyi utca, Reinitz T23600



21180. ☒ 1906 Miskolc, Népkerti vidámpark. Ferenc T23400



21181. ✱ 1902 Miskolc, Szemere utca, MÁV üzle T33200



21182. ☒ 1908 Miskolc, látványkép az Avasról. Sta T2/3 2200



21183. ✱✱ Miskolc, Széchenyi utca, Grand Ho T1/2 3600



21184. ** Mogyoród, Weisz Jakab üzlete (fl) T 34000



21185. ☒ Mohács, Dunai komp, rajta szénás T2/3 1800



21186. ** Monor, tér. Képzőművészeti Alap (E T2/3800



21187. ** Mór, Fő tér, templom, kastély, emlék T2 4200



21188. ☒ Mőcsény, Mőcsény-Palatinca; Iskola, T4 2200



21189. * 1938 Nagybátony (Bátonyterenye), R T2/34000



21190. ☒ Nagydorog, M. kir. dohánybevaltó, O T2/31800



21191. ☒ 1942 Nagykanizsa, Országzászló (EB T3 2000



21192. * 1948 Nagykanizsa, Magyar katonák T2/3 3800



21193. ☒ 1917 Nagykanizsa, Várospalota, Sing T2 2200



21194. ** Nagykanizsa, Fő út, Központi szálló T1 1600



21195. * Nagykanizsa, Fő út, Polgári vendégl T2/3 2800



21196. ☒ 1905 Nagykanizsa, Fő út, takarékpénz T23600



21197. ☒ 1926 Nagykanizsa, Központi szálló T2/32400



21198. * Nagykanizsa, Cseringeri út, Magy. Alt. B T23200



21199. ☒ 1943 Nagykanizsa, Római katolikus te T21400



21200. ☒ 1910 Nagykatá, Római katolikus tem T2/3 4200



21201. * Nagykatá, zárda (EK) T2/3 1600



21202. ☒ 1908 Nagykőrös, Szolnok utca, üzle T2/39000



21203. ☒ 1909 Nagykőrös, Református templ T2/3 7000



21204. * Nagykőrös, Piac. photo T2/3 11000



21205. * Nagykőrös, Városháza és Járásbíró T2/33600



21206. * 1900 Nagykőrös, Kossuth szobor ünne T34000



21207. ☒ 1941 Nagykőrös, M. kir. állami téli g T2/3 4000



21208. ** Nagykőrös, Arany János Reformá T2/3 3800



21209. ☒ 1906 Nagykőrös, Református templ T2/3 4200



21210. ** Nagykőrös, Református templom, T2/3 1000



21211. ** Nagykőrös, Református templom, T2/3 1000



21212. ☒ 1924 Nagykőrös, uborkás montázs T2/3 1800



21213. ☒ Nagykőrös, Református templom új to T43000



21214. ☒ 1913 Nagykőrös, Református tanító T2/3 3000



21215. * 1903 Nagymaros, látkép. Holtság Ká T2/34200

Weboldalunkon a zárás pillanatáig licitálhat és követheti tételei állását!

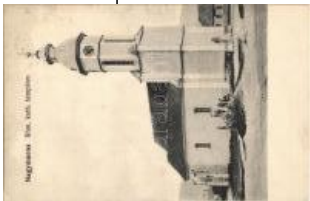

21216. ☒ 1911 Nagymaros, Római katolikus T2/3 **4200**



21217. ☒ 1918 Nagymaros, Hajóállomás, gőzha T34**200**



21218. ☒ 1910 Nagymaros látképe Visegrádról T2/3**4200**



21219. ☒ 1937 Nagymaros, kikötő Visegrád lá T2/3**4200**



21220. ☒ 1912 Nagymaros, pihenő szarvasm T2/3 **4200**

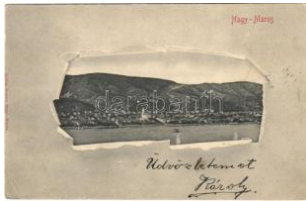

21221. ✳ 1901 Nagymaros látképe Visegrádról T2/3**4200**



21222. ☒ 1940 Nagymaros és Visegrád látkép T2/3**2400**



21223. ☒ Nagymaros, Kílát és Visegrád felé, vis T2 **1600**



21224. ✳ Nagymaros, kápolna. Magyar műpa T2/3 **2400**



21225. ☒ Nagymaros és Visegrád T2 T2 **2400**

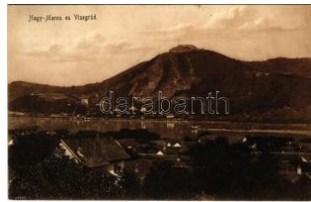

21226. ☒ 1907 Nagymaros és Visegrád T2 T2 **2800**



21227. ☒ 1913 Nagymaros és Visegrád, kuko T2/3 **2400**



21228. ✳ Nagymaros, kílátás Visegrád felé, kik T2/3**2400**



21229. ✳ 1933 Nagymaros, látkép a kikötővel. H T2**2400**



21230. ✳ 1928 Nagymaros és Visegrád, látkép T2/3**2400**



21231. ☒ 1939 Nagymaros, Béla sétány, kikő T2/3 **2400**



21232. ✳ 1921 Nagymaros, Duna-parti részlet T3/4 **1600**



21233. ☒ 1900 Nagymaros, Erzsébet pihenő es T2 **1600**

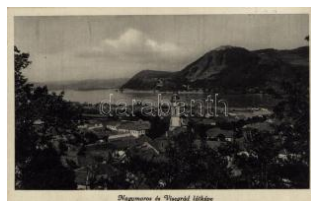

21234. ✳✳ Nagymaros és Visegrád látképe T2/3**2400**



21235. ☒ 1916 Nagymaros és Visegrád látkép T2/3**2400**



21236. ☒ 1940 Nagymaros és Visegrád látkép T2/3**1600**



21237. ✳ Nagymaros, látkép, templom (Rb) T2 T2/3**2400**



21238. ✳ 1939 Nagyroszsi, Gróf Berchtold kas T2/3**2200**



21239. ☒ Nagysáp, Hangya szövetkezet kocsmá T3**1000**



21240. ☒ 1939 Nagyszénás, Evangélikus tem T2/3**1600**



21241. ✳ Nagytevel, Római katolikus templom T2/3**4200**



21242. ✳ Nagytevel, Római katolikus templom T2/3**2200**

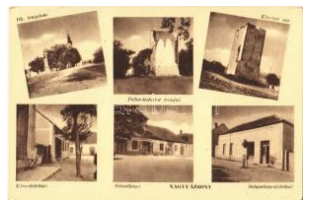

21243. ✳✳ Nagyvázsony, Római katolikus tem T1/2 **2000**



21244. ☒ 1944 Nagyvázsony, Római katolikus T2 **1400**



21245. ☒ Nagyvázsony, Utcai részlet T2 T2 **1600**



21246. ☒ Nagyvisnyó (Héves), községi iskola T2/3 **2000**



21247. ☒ Nógrádpatak, Római katolikus templom T2 **1400**



21248. ** Nova, látkép, H angya szövetkezet ü T4 2800



21249. ** Nyáregyháza, N yary kastély, kúria T2 T2000



21250. 1944 Nyáregyház a, Református-eva T3/4 2200



21251. 1934 Nyáregyház a, Református templ T4 2400



21252. 1942 Nyírbátor, K özségháza, Országz T3 1600



21253. 1942 Nyírbátor, V árosháza, Országz T2/3 1600



21254. 1935 Nyíregyház a, Sóstó-gyógyfürdő T2 1800



21255. 1935 Nyíregyház a, Sóstó-gyógyfürdő T2 1800



21256. * Nyíregyháza, MÁ V vasútállomás, villa T3 1800



21257. 19257. Nyíregyháza, Pén zügigazgatóság (EB T3 2000)



21258. ** Nyíregyháza, R ómai katolikus templ T2 1400



21259. 1935 Nyíregyház a, Sóstó-gyógyfürdő T2 2000



21260. 1905 Ócsa, Koss uth tér, üzlet, Kózség T3 5500



21261. 1943 Ócsa, Refo rmátus templom, épü T3 1600



21262. * 1953 Óföldaék, M agyar Állami Gépálo T3 1000



21263. 1935 Ókigyós, Szabad kigyós; Wenckheim T2/3 2000



21264. 1926 Ómassa, Ó -Massa (Miskolc); Bü T2/3 00



21265. ** Ónod, Rákóczi emlékoszlop. Oros T2/3 6500



21266. * Ópusztaszer, Pus ztaszer; Árpád em T2/3 4200



21267. 1939 Ópusztasze r, Sövényháza; Árpá T2 4200



21268. 1942 Orgovány, R ómai katolikus templ T3 1000



21269. ** Orosháza, Miko lay népkert. Pless T2/3 4200



21270. 1927 Orosháza, H ősök szobra, Ország T2 3200



21271. 1938 Orosháza, K ossuth Lajos szobor, T3 2400



21272. ** Orosháza, Hősö k szobra, emlékmü m T2 600



21273. ** Orosháza, Hősö k szobra, emlékmü T2/3 2600



21274. 19274. Orosháza, Gyop áros gyógyfürdő rész T2/3 3200



21275. 1916 Orosháza, T áncsicz utca, gyógysz T2 3000



21276. ** Orosháza, Erzsébet királyné utca, T1/2 3200



21277. * 1943 Ózd, Fogas kerekü vasút, iparva T3 2800



21278. 1965 Ózd, Béke szálló. Képzömmüvész T2/3 00



21279. 1913 Ózd, Luther ánus templom. Fog T2/3 2400

Az árverési tételek színes képekkel a darabanth.com oldalon!



21280. 1949 Ózd, Vasgyári kohók, iparvasút T3 **1600**



21281. 1940 Ózd, vasgyári kohók T2 T2 **1800**



21282. 1905 Ózd, Új kolónia részlet, Vasgyár T2/3 **3200**

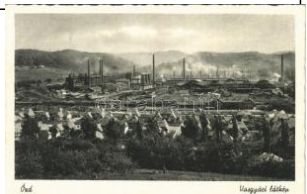

21283. Ózd, vasgyár T2 T2 **2400**



21284. Ózd, vasgyár (EK) T2/3 T2/3 **2400**



21285. 1923 Ózd, Vas és acélgár látképe (E T3) **1600**



21286. 1940 Ozora, Hősök szobra, emlékm T2/3 **1600**

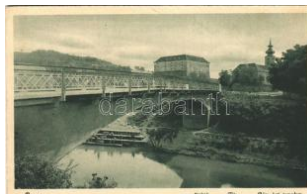

21287. Ozora, Sióhid, vár, római katolikus t T2/3 **1800**



21288. 1930 Ozora, Tolna-Ozora; látkép a Sió T2 **2400**



21289. Ozora, Tolna-Ozora; Római katoliku T2 **2400**



21290. 1921 Ozora, Tolna-Ozora; Községhá T2/3 **2800**



21291. Ozora, Tolna-Ozora; látkép, templom, T3 **1600**



21292. 1914 Ozora, Tolna-Ozora; látkép, te T2/3 **2400**



21293. 1910 Örkénytábor (Táborfalva), vízt T2/3 **2800**



21294. Örszentmiklós, Örbottyán; Községhá T2/3 **2200**



21295. 1920 Paks, Duna részlet, úszóvízha T3 **9000**



21296. 1926 Paks, Hajóállomás, hajómalom T2/3 **4400**



21297. 1902 Paks, látkép Rosenbaum Igná T2/3 **4000**



21298. Paks, Szent István tér, Erzsébet nag T2 **1400**



21299. 1912 Paks, Állami polgári iskola. "E T2/3 **6000**



21300. 1949 Palotás, Községháza, Templom T2/3 **2000**



21301. Pápa, M. kir. dohánygyár. Vasúti levele T4 **1000**



21302. 1920 Pápa, Református főiskola T2 T2 **1800**



21303. 1936 Pápa, Ránóczy Intézet, rajzter T2/3 **6500**



21304. 1917 Pápa, M. kir. dohánygyár. Kis T2/3 **2400**



21305. 1931 Pápa, Rendőrségi palota (raga T2/3) **2400**



21306. 1942 Pápa, dohánygyár T2/3 T2/3 **1600**



21307. Parád, Sasvári kastély. Klauber Ján T2 **2000**



21308. Parád, Zsuzsanna lak, villa. Kiadja a T2/3 **1600**



21309. 1909 Parád, vendéglői terasz, pincére T3 **4200**



21310. 1927 Parád, Sasváry kastély. Klauber T2/3 **2400**



21311. 1913 Parád, utca, templom, lovaskocs T2 **3000**



21312. ☒ 1930 Parádgyógyfürdő, Üvegyár (EK) T2 T2/32400



21313. * 1929 Parádgyógyfürdő, látkép a Mátra-heg T2/32000



21314. ☒ 1929 Parádgyógyfürdő, Erzsébet szálloda T2/32000



21315. ☒ 1924 Parádgyógyfürdő, Ybl szálló T2/3 T2/3 1600



21316. ** Parádgyógyfürdő, kastély (EK) T2/ T2/3 2000



21317. * 1912 Pásztó, pályaudvar, vasútállom T2/32400



21318. ☒ 1935 Pásztó, Hasznos a Nyikom-tetőn T3 1000



21319. ☒ 1930 Pásztó, Hasznos vörösvári várrom. Tury Is T31800



21320. ☒ Pásztó, vasútállomás (kis szakadások T32200



21321. ☒ Pécel, Vasútállomás, vasutasok. Szilágy T44600



21322. ☒ 1901 Pécel, Kelecsényi kastély. Helle T4 5500



21323. ☒ 1899 Pécel, Szilágyi nyaraló villa. S T3/4 5500



21324. ☒ Pécel, látkép. Hangya szövetség kávéháza T21600



21325. ☒ Pécel, India telep, Bárczy villa. Hangy T2 2800



21326. * 1937 Pécel, Jézus Szíve Nővételep T31000



21327. * 1903 Pécel, India villatelep (fa) T3 T3 5500



21328. ☒ 1918 Pécs, Irgalmas utca, villamos, üz T4 4200



21329. ☒ 1917 Pécs, Király utca, villamos meg T2/34200



21330. ☒ 1918 Pécs, Indóház utca, villamos. V T2/31600



21331. ☒ 1907 Pécs, látkép a zárdaival. Fürst Lip T21600



21332. ☒ 1916 Pécs, Zsolnay Vilmos szobor, cu T22000



21333. ☒ 1916 Pécs, Széchenyi tér, szálloda, T2/31000



21334. ☒ Pécs, Kilitőtorony a Tubesen T2 T2 1400



21335. ☒ Pécs, Városháza, Szentháromság T2/31400



21336. * Pécs, Klobucár Műhely fűszer- és dé T3/4 3000



21337. ☒ 1900 Pécs, Dr. Löwy palota. Schön T2/3 5500



21338. ☒ 1903 Pécs, Nemzeti kaszinó, üzletek (T3 5500



21339. * 1910 Pécs, Zsolnay Vilmos szobor, T2/3 1600



21340. ** Pécs, Szent Mór Kollégium, Ifjúsági T1 2800



21341. * Pécs, Mecsek Tuриста és menedékház T22800



21342. ** Pécs, Egyetemi könyvtár, belső. Z T2/32800



21343. ** Pécs, Szent Mór Kollégium, étterem T1 2800

Kérjük telefonos és írásbeli ajánlatait időben adja le!



21344. ** Pécs, Szent Mór Kollégium, részlet T1 **2800**



21345. ☒ 1908 Pécs, vasút i pályaudvar, vasút T2/3**2800**



21346. ☒ 1910 Pécs, Pálya udvar, vasútállomá T2/3**2800**



21347. ** Pécs, Erzsébet tudományegyetem T1/2**1800**



21348. ** 1907 Pécs, Pécsi Országos Kiállítás T3/4**1600**



21349. * 1916 Pécs, Árpád tető, ünnepség, mu T2/3**1200**



21350. ** Pécs, Dgt. bányagazgatóság Pécsű T1 **3800**



21351. ☒ 1901 Pécs, Takarékpénztár. Blancz J T3 **1000**



21352. ** Pécs, A J. t. Pius s Kollégium és Pius T2 **3000**



21353. ** Pécs, Pius főgimnázium T1 T1 **1600**



21354. ☒ Pécs, Jt. Jezsuiták Pius Kollégium, n T2/3**1400**



21355. * Pécs, Széchenyi tér, piac, Takarékpénztár T2**2000**



21356. * Pécs, színház. Öz v. Tausz Vilmosné k T2 **1400**



21357. ☒ 1902 Pécs, Király utca, Segélyező-Eg T4 **5500**



21358. ☒ 1902 Pécs, Bányatelep, iparvasút, va T3 **5500**



21359. ☒ Pécs, Zsolnay szobor, Mattyasovszky T2**2800**

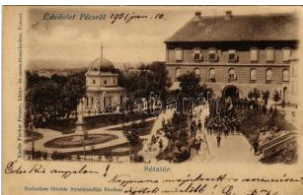

21360. ☒ 1901 Pécs, Sétány ér, katonai felvonulási út T2 **3200**



21361. ** Perecs (Miskolc), Diósgyőri m. kir. T2 **4800**



21362. * 1924 Perecs (Diósgyőr, Miskolc), Ve T3 **5500**



21363. * 1917 Perecs (Miskolc), Diósgyőri m. T3 **9000**



21364. * 1905 Pétervárasza, Római katolikus t T2/3 **4000**



21365. ☒ Pétervárasza, laktanya T2 T2 **1800**



21366. ☒ 1931 Pilis, Téry út a Károly híddal. A T2/3**2400**



21367. * Pilisborosjenő, látkép. Móricz Antal kia T3**2200**



21368. ☒ 1939 Pilisborosjenő, Római katolikus t T2/3 **3600**



21369. ☒ Pilisszántó, Bárosdy kastély. ph T2/3**1600**



21370. ☒ 1907 Piszke (Lábatlan), Római katolikus t T2 **3000**



21371. ☒ 1934 Pócsmezőker, Kern Márton surán T3**2600**



21372. ☒ 1939 Pomáz, Margittliget, Ottokár ár T2/3 **2000**

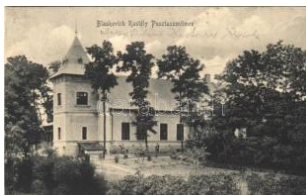

21373. ☒ 1908 Pusztaszentimre. Soltszentimre T3 **4200**



21374. ☒ 1919 Püspökladány, Kossuth Lajos utca, Rákóczi s T2/3**2000**



21375. ☒ Püspökladány, Kossuth Lajos utca, üz T2**4000**



21376. ☒ Ráckeve, Római katolikus templom T 22000



21377. ☒ Radvány, Füzéradvány; Strand, fürdő T2 1400



21378. ** Rakamaz, Kápolna, Nagy híd, Tok T2/3 1400



21379. ** Rakamaz, Kápolna, photo T2 T2 1400



21380. * Rátót (Vas megye), vasútállomás, hő T2/38500



21381. ☒ 1920 Recsk, Stern féle ház, üzlet (fl T2/3 4000



21382. ☒ 1928 Recsk, utca (EK) T2/3 T2/3 2800



21383. ☒ 1930 Recsk-Parád, Fazekas András v T2 2600



21384. ** Réde, Katolikus és református templom T1 1000



21385. ** Regéc, Rákóczi és Thököly vár. W. T3 6500



21386. ** Répceszentgyörgy, Általános iskola (r T1800



21387. ☒ 1906 Révfülp, Fülöpi villasor. Laka T2/3 9000



21388. ☒ 1912 Révfülp, Szigeti fürdő. Csény T2/3 6500



21389. ☒ 1913 Révfülp, kikötő hajóval, gőzhajó T2/3 6000



21390. ☒ 1928 Révfülp, Hajóállomás és csónak T1/22200



21391. ☒ 1948 Révfülp, hajóállomás, gőzhajó T1 2000



21392. ☒ Révfülp, kikötő (EK) T2/3 T2/3 1400



21393. ☒ Révfülp, Partisétány (EK) T2/3 T2/3 1400



21394. ☒ Révfülp, Szigetfürdőhöz vezető sé T2/31400



21395. * Révfülp, Kaszinóépület és kultúrház, T2 1600



21396. ☒ Révfülp, Gőzhajókikötő T2 T2 1400



21397. ☒ Révfülp, kikötő T2 T2 1400



21398. ** Révfülp, Balatonparti részlet. Öz. T1 1400



21399. ☒ Révfülp, Partisétány, Kaszinóépület T2/3 1800



21400. * 1937 Révfülp, Szigeti fürdő, Sós hajó T2/31000



21401. ☒ 1944 Rezi, Római katolikus templom T2/32800



21402. ☒ 1948 Sajószentpéter, Református templom T2/31800



21403. ** Salgótarján, Városháza, temető T11800



21404. ** Salgótarján, Kálvária T2 T2 2000



21405. ☒ 1940 Salgótarján, Fő utca, postahiv T2/3 1000



21406. ** Salgótarján, Zagyvai rakodóhely, i T2/3 5000



21407. * 1916 Salgótarján, Vasútállomás, Posta T34200

Havi két gyorsárverésünkre folyamatosan várjuk a beadásokat!



21408. * 1926 Salgótarján, Keleti altáró, bán T2/34400



21409. ** Salgótarján, Újt elep T2/3 T2/3 1400

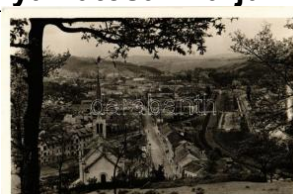

21410. * Salgótarján, látke p, vasútállomás, vas T2 1600



21411. ☒ 1931 Salgótarján, vasöntöde és gép T2/32400



21412. ☒ 1940 Salgótarján, acélgvár T2/3 T2/3 2400



21413. ** Salgótarján, So mlyói vasbeton híd T T24200



21414. ☒ 1933 Salgótarján, acélgvár (EK) T2/ T2/32400



21415. ☒ 1907 Salgótarján, Fő utca, Evangéli T2/3 3800



21416. ** ☒ Salgótarján, Üveghuta / Glass T2/3 3000



21417. ☒ 1916 Salgótarján, Zagvai rakodó, ipa T32600



21418. ☒ 1931 Sárobgárd, vasútállomás, Dre T2/3 4200



21419. * Sároreg, Reform átus templom. Han T2/33200



21420. ☒ 1944 Sarkad, Cu korgvár, iparvasút, u T3 1800



21421. ☒ 1905 Sármedlák, Fő utca. Mérei Ignác T4 2800



21422. ☒ 1907 Sárospatak, Részlet a várkertbő T3 1600



21423. ** Sárospatak, He rceg Windischgrätz T2/32400



21424. ☒ 1931 Sárospatak, Rákóczi utca, Neum T22600



21425. ☒ 1944 Sárrod, Hős ök emlékműve, Közs T32600



21426. ☒ 1938 Sárszentmiklós (Sárobgárd), R T2/32000



21427. * 1943 Sárszentmiklós (Sárobgárd), Eva T32800



21428. ☒ 1944 Sarud, temp lom, Hangya szövetk T32800



21429. ☒ 1909 Sársvár, vár. Stranz János kiad T2/3 4000



21430. ☒ 1901 Sársvár, vár. Stranz János kiad T2/3 3000



21431. ☒ 1899 Sársvár, vár. Stranz János kiadás T23000



21432. ☒ Sársvár, vár. Kiad ja Hesz Alfred (EB) T T32400



21433. ☒ Sásd, Községház a, Kir. Járásbíróság, T3 2800



21434. ☒ 1915 Sátoraljaújhely, Széchenyi tér, T2/3 2800

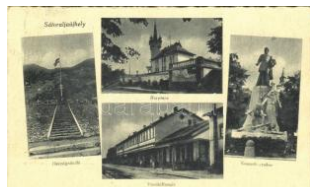

21435. ☒ 1944 Sátoraljaújhely, Országzászló, T2/3 2000



21436. ☒ 1932 Sátoraljaújhely, Római katolikus T22000



21437. ☒ 1915 Sátoraljaújhely, Törvényszéki pa T3 2000



21438. ☒ 1926 Sátoraljaújhely, Pénzügyi palota T2 3000



21439. ☒ Sátoraljaújhely, T okaj-hegyaljai szől T2/3 2000



21440. * Sátoraljaújhely, Pénzügyi palota, Podi T2 2800



21441. ☒ 1918 Sátoraljaújhely, Fő tér, Koroná T2/3 2400



21442. ☒ 1923 Sátoraljaújhely, Wekerle tér, üzle T3 2400



21443. ** Sátoraljaújhely, Rákóczi utca, Gyarm T3 2400



21444. ** Sátoraljaújhely, Római katolikus te T3/4 2400



21445. ☒ 1915 Sátoraljaújhely, Fő tér, Wessel T2/3 2800



21446. ☒ 1915 Sátoraljaújhely, Fő tér, Wessel T2/3 1000



21447. ☒ 1917 Sátoraljaújhely, Rákóczi utca, Gyarm T3 2400



21448. * Sátoraljaújhely, V asúti levelezőlapárus T3 2400



21449. * Sátoraljaújhely, K ossuth Lajos szobo T2/3 2400



21450. ☒ 1909 Sátoraljaújhely, látkép. Haladá T2/3 2400



21451. * 1917 Sátoraljaújhely, Pénzügyigazg T2/3 2400



21452. * 1907 Selyp (Lőrinci), Park részletek T2/3 6000



21453. ☒ 1905 Siklós, Rep üelőhid (lengőkomp T2/3 6500



21454. ** Siklós, látkép, u tca, piac, gyógysze T2/3 1800



21455. ** Siklós, látkép a várral T2 2000

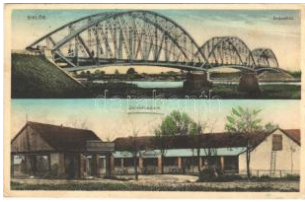

21456. ☒ 1937 Siklós, Dráv a híd, Zsínkó halás T2/3 35000



21457. * Siklós, Uszoda kí vül és belül. Bartl R T2/3 1400



21458. ☒ 1902 Siklós, Róm ai katolikus templom T3 3200



21459. ☒ Siófok, Balaton p art, vitorlás. Telepi tó T2 2200



21460. * 1935 Siófok, Bala toni Jacht Club tele T2/3 1600



21461. ☒ Siófok, Horgásza t a mólón (fl) T2/3 1600



21462. ☒ 1937 Siófok, kikötő, gőzhajó (ázott / w T3 1000



21463. * Siófok, kikötő, gőz hajó (Rb) T3/4 T3/4 1000



21464. ☒ Siófok, Hullám és Sió szállodák, evező T3 1000



21465. * Siófok, Sió folyó r észlete, villa (EK) T T2/3 1000



21466. * 1918 Siófok, Kikötő a Sión, csónakok, T4 1000



21467. ** Siófok, Gőzhajó állomás, "HELKA" gő T3 1000



21468. * 1905 Siófok, Hájó kikötő, Baross gőzha T3 3200



21469. ** Siófok, Közpon ti szálloda (EK) T2 T2/3 1600



21470. ☒ Siófok, Fő tér, víz torony (EK) T2/3 T2/3 1800



21471. ☒ 1907 Siófok, Fürdőház fürdőzőkkel. Re T4 2400

Az árverési tételek színes képekkel a darabanth.com oldalon!



21472. * Siófok, Strand, f ürdőzők (Rb) T3 T3 **2400**



21473. 1924 Siófok, Váro sháza, Római kato T2/3 **2400**



21474. * Siófok, Hősök szo bra, emlékmű, Balato T3 **2400**



21475. 1924 Siófok, hajó állomás, Török János T2 **1800**



21476. ** Siófok, Fő tér és víztorony T2 T2 **2000**



21477. * Sirok, látkép (ázt t / wet damage) T4 T4 **1000**



21478. * Sirok, Várom a tőrök asztallal (Rb) T3 T3 **1200**



21479. * 1912 Solymár, sz íklák. photo T1/2 T1/2 **2400**

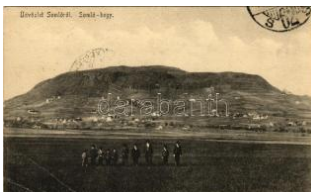

21480. 1928 Somló, Som ló-hegy (EB) T3 T3 **2800**



21481. ** Somlóhegy, vár rom, látkép. Horváth T4 **3200**



21482. 1931 Somlóvásá rhely, Ilona kápoln T2/3 **2400**



21483. * 1952 Somogyhárs ágy, Római katolikus T3 **3800**



21484. 1912 Somogyvár , Széchenyi kastély T3 **2400**



21485. ** Soponya, Gyermekváros (régén Zichy k T800



21486. 1931 Sopron, vas útállomás, fűtőhá T2/3 **16000**



21487. * 1938 Sopron, Az Országos Polgári Isk T24000



21488. * Sopron, Oedenbu rg; Brennbergbányai T2 **4800**



21489. * 1934 Sopron, Barokk ház a Szent Mih T2 **1600**



21490. ** Sopron, Szélmalom kaszárnya, lak T2/3 **4200**



21491. 1927 Sopron, a régi várfal. Schöber T2/3 **4200**



21492. 1930 Sopron, Széchenyi tér, Postap T2/3 **2000**



21493. 1930 Sopron, Igazságügyi palota, G T2/3 **4200**



21494. Sopron, Barokk ház a Szent Mihály T2/3 **1600**



21495. 1941 Sopron, Pannónia szálló T2 T2 **1400**



21496. Sopron, Várkerület, Pannónia szálló T2 **1600**



21497. 1914 Sopron, Várkerület, Röttig Guszt T2 **3000**



21498. 1935 Sopron, Templom utca (EB) T2/ T2/3 **3800**



21499. Sopron, Várkerület, piac, üzletek, keré T2 **1600**



21500. 1914 Sopron, Déli vasútállomás (EK T2/3) **1400**



21501. 1931 Sopron, Erzsébet kert, park. Lo T2/3 **1000**



21502. 1941 Sajtör, Hősök szobra, emlékm T2/3 **2600**



21503. ** Sümegegyháza, Mária-kegyhely. Betegek gy T1 **1800**



21504. ** Szabadzsállás, városháza T1/2 T1/2 1400



21505. * Szada, Református templom, Iskola, T3/4 1600



21506. ☒ 1927 Szada, Rudnyánszky-Vécsey k T2/3 3200



21507. ☒ 1940 Szada, Római katolikus templom T2/3 2600



21508. ** Szajol, Községvárosa, Római katolikus T1/2 1600



21509. ☒ 1907 Szakcs, Római katolikus templom T3 8000



21510. ** Szár, látkép, templom. Képzőművész T2 1000



21511. ☒ 1925 Szarvas, Árpád szálloda, piac T2 T2800



21512. ** Szarvas, Gróf Bolza kastélya. Ipep T2/3 3200



21513. ** Szarvas, Római katolikus templom T2/3 1200



21514. ** Szarvas, Gróf Bolza Pál kastély T2 T2000



21515. ☒ 1931 Szarvas, Gimnázium és Gazdasági T2 1800



21516. ☒ 1903 Szécsény, Nagyszécsény; Hayna T2 4000



21517. ** 1970 Szeged és Mártély, Árvíz - 9 db 10000



21518. ☒ 1901 Szeged, Városi színház, Kosmo T4 4000



21519. ** Szeged, Városi színház, Széchenyi T4 5000

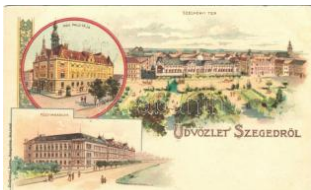

21520. * 1899 Szeged, Széchenyi tér, MAV pa T2/3 35000



21521. * Szeged, MÁV pályaudvar, vasútállomás T4 3000



21522. * Szeged, Pályaudvar, vasútállomás. T2 T2 32800



21523. * Szeged, vasútállomás. Vasúti levele T2/3 3000



21524. * 1925 Szeged, Első Bélyeghét Szeged T3 1400



21525. ☒ 1916 Szeged, Ipartestület zászlóval. p T2 6000



21526. ☒ 1943 Szeged, Fehértó fürdő részlete T3/4 2400



21527. ** Szeged, Dugonics tér, gyógyszerár T1 1000



21528. ☒ 1935 Szeged, Újszegedi vigadó, éte T2/3 1400



21529. ☒ 1917 Szeged, Városháza, piac, üzlete T3 1000



21530. ** Szeged, Tisza-parti részlet, híd, villam T2 1000



21531. ** Szeged, Tisza-parti palotásor. Grünw T2 1000



21532. ☒ 1916 Szeged, Klauzál tér, Kossuth szobor T3 1000



21533. * 1919 Szeged, Tisza Lajos szobor (E T2/3 1000



21534. * 1919 Szeged, víztorony (EK) T2/3 T2/3 1000



21535. * Szeged, Vasúti központi leszálló hívt T3 1000

Havi két gyorsárverésünkre folyamatosan várjuk a beadásokat!



21536. * 1919 Szeged, Unger Mayer palota, C T41000



21537. * 1940 Szeged, látkép, zsinagóga T2 T2 1000



21538. * Szeged, M. kir. álami felső ipariskola T3 1000



21539. ☒ 1915 Szeged, Tisza-parti részlet, híd T2/32000



21540. * Szeged, zsinagóga (EK) T2/3 T2/3 1000



21541. ☒ 1942 Szeged, Hősök kapuja és freskó T2/31000



21542. ** Szeged, Horvát h Ferenc-féle Új-S T3/4 4200



21543. ☒ 1908 Szeged, Széchenyi tér, Tisza T2/3 2000



21544. ☒ 1898 Szeged, Színház (vágott / cut) T T41000



21545. ☒ 1902 Szeged, Széchenyi tér délekeleti T4 1000

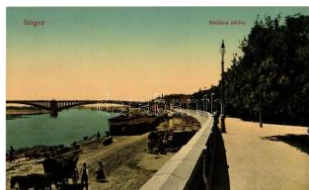

21546. ** Szeged, Stefánia sétány, híd, rakp T1/22400



21547. * Szeged, Proféta szálloda, épület, ud T1/2 3800



21548. ** Szeged, Károly utca, Dreher sörfőző T2 2000



21549. ☒ 1899 Szeged, Vásúti híd. Schulhof Ká T23400



21550. * 1948 Szeged, Tisza, Egyetemi klinikák T21800



21551. * Szeged, Csongrádi Takarékpénztár pa T22400



21552. ** Szeged, Hági Söröző, Magyar szoba T11400



21553. ☒ Szeged, Rókus te mplom + Svájci portó T21800



21554. * Szeged, Rókus te mplom, villamos T2 2600



21555. ☒ 1908 Szeged, Klauzál tér, piac, Wagne T22800



21556. ** Szeged, Közúti hídfő, lovaskocsi (T2/32200



21557. ☒ 1926 Szeged, Kültúrpalota, piaci árus T2 2200



21558. ☒ 1899 Szeged, Széchenyi tér, Városh T2/32000



21559. ☒ 1944 Szeged, Hotel Kass szálloda, v T2/32800



21560. * Szeged, Vasútállomás, villamos T2 T2 3200



21561. ** Szeged, Miasszonyunkról nev. Isko T2/31400



21562. ☒ 1921 Szeged, Takarékház utca T2 T2 2400



21563. ** Szeged, Vasútállomás, villamos (s T3/4 2800



21564. ☒ Szeged, Széchenyi téri korzó télen. Gr T43200



21565. ☒ 1912 Szeged, Klauzál tér, Kossuth szobor T2/3 2400



21566. ☒ 1919 Szeged, Csongrádi Takarékpénz T22800



21567. ** Szeged, Kossuth Lajos szobor, G T2/3 2400



21568. ☒ Szeged, 3-része s kinyitható panorám T44200



21569. ** Szeged, kinyitható képeslap T2 T2 4200



21570. ☒ 1942 Szeged, Állami Polgári Iskolai T2/3 2400



21571. ** Szeged, Széchenyi tér, villamos. Pe T22800



21572. ☒ 1898 Szeged, MÁV (Magyar Királyi Á T2/33200



21573. ☒ 1917 Szeged, Kárácsz utca, villamos T2/3 2800



21574. ** Szeged. Tisza part, faúsztatás, rakpa T24200



21575. ** Szeged, Pályaudvar, vasútállomás T2/32800



21576. ** Szeged, Tisza Lajos körüli részlet, T2/32400



21577. ☒ 1906 Szeged, Híd utca, Vajda, Grósz T2 3000



21578. ** Szeged, Rudolf tér, Híd utca, Első S T13200



21579. ** Szeged, Szege di kapu, M. kir. Alföld T11800



21580. ☒ 1930 Szeged, Tisza part, fürdő állóhaj T2 2000



21581. ☒ 1942 Szeged, lát kép a Tiszával, híd T T21600



21582. ☒ 1913 Szeged, Városi színház T2 T2 1000



21583. ** Szeged, Horthy Miklós internátus (T2/31600



21584. ☒ 1908 Szeged, Erzsébet királyné (Si T2/3 2000



21585. * Szeghalom, posta és adóhivatal (fa) T3 T32000



21586. ** Szeghalom, Kárácsz kastély. Stern T2/3 4200



21587. * 1909 Szeghalom, Kárácsz kastély. Sc T2/32800



21588. * Szeghalom, Kárácsz kastély (EK) T2 T2/3 2400



21589. ☒ 1940 Székesfehérvár, Központi elemi T2 1600



21590. ☒ 1917 Székesfehérvár, Szögyén Marich T23800



21591. * 1916 Székesfehérvár, Nádor utca, üzl T4 1000



21592. ☒ 1915 Székesfehérvár, Kossuth Lajos u T31000



21593. ☒ 1927 Székesfehérvár, vasútállomás T2/3 4200



21594. ☒ 1938 Székesfehérvár, Szent István sz T2 4200



21595. ☒ 1929 Székesfehérvár, Kossuth utca, tem T800



21596. * 1915 Székesfehérvár, Nagy Sándor T2/3 2600



21597. ☒ 1918 Székesfehérvár, színház, Nád T2/3 2600



21598. ☒ 1915 Székesfehérvár, Elite kávéház T2/3 3200



21599. ** Szekszárd, Szegeárd szálloda T1 T1 2000

Lindner és Kobra termékek teljes választékban megrendelhetők irodánkban vagy

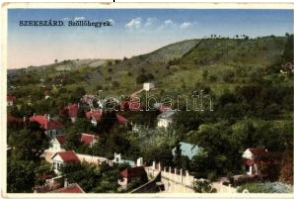

21600. ☒ Szekszárd, Szőlőhegyek, szőlőtelep T2/31000



21601. ✱✱ Szekszárd, látkép ép T2/3 T2/3 2000



21602. ✱ 1929 Szekszárd, park. Kaszás Sándó T2 2000



21603. ✱✱ Szekszárd, M. kir. állami gimnázium T2/31800



21604. ☒ Szekszárd, M. kir. országos selyemt T2/33000



21605. ☒ 1913 Szekszárd, Múzeum. Kaszás Sándó T21000



21606. ✱✱ Szekszárd, Szőlőhegyek T2 T2 2800



21607. ☒ 1924 Szekszárd (Székesszentgyörgy), Csillag utca T22400



21608. ☒ Szentegát (Szigetváros), Biedermann T2/33400



21609. ✱✱ Szentendre, vasútállomás és HEV T2/32800



21610. ☒ 1909 Szentes, Péterfi szálloda, Szépe T4 1000



21611. ✱✱ Szentes, Csendőrlaktanya, üzlet. U T2/34200

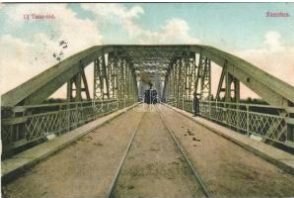

21612. ☒ 1910 Szentes, Új Tisza híd, vasúti híd T2/32800



21613. ☒ 1901 Szentgotthárd, látkép, Első magyar T23800

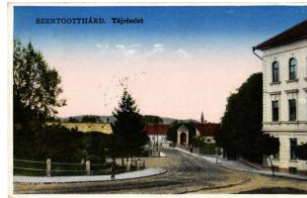

21614. ☒ Szentgotthárd, táj részlet. Németh Vilmos T2400



21615. ✱✱ Szentgotthárd, Desits Gyula utca. T2/3 2400



21616. ✱ Szentgotthárd, Ciszterci apátsági templom T22400



21617. ☒ 1942 Szentgotthárd, Apátsági templom T1/21400



21618. ✱ 1911 Szentgotthárd, Takarékpénztár. T3 1800



21619. ☒ 1942 Szentgotthárd, Apátsági templom T2/33200



21620. ✱ Szentgotthárd, mozaik (EK) T2/3 T2/3 1400



21621. ☒ 1901 Szentlőrinc (Baranya), Körjegyzőség T4 3000



21622. ☒ 1906 Szentlőrinc (Baranya), Herceg T2/31600



21623. ✱ Szeptnek, Evangélikus templom és T2/3 2800

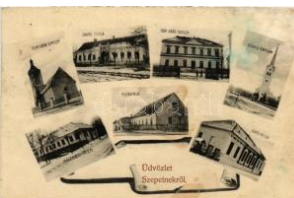

21624. ☒ Szeptnek, Római katolikus templom T2/33400



21625. ✱ 1937 Szerencs, Római katolikus templom T2/3 1600



21626. ✱ Szerencs, Rákóczi kastély. Schönfeld Zoltán T32000



21627. ☒ 1922 Szigetszentmárton, Római katolikus templom T34400



21628. ☒ 1936 Szigethalom, Szilágyi-telep; Ma T1/22000



21629. ✱ Szigetmonostor, Üdvözlőtoll Ferenc T2/3 2000



21630. ☒ 1948 Szigetmonostor, Református templom T22000



21631. ☒ 1944 Szigetszentmárton, nyaraló villa T41600



21632. 1923 Szigetszen tmlkός, Duna részle T3 1400



21633. Szigetszentmiklός , Római katolikus tem T3 1400



21634. Szigetvár, M. ki r. állami polgári fiú T2/3 3000



21635. 1951 Szigetvár, R ómai katolikus templ T2 1600



21636. 1927 Szigetvár, V árászlét (EK) T2/3 T2/3 1600



21637. Szigetvár, Fere nc-rendi templom, R T3 1600



21638. Szigliget, Avasi templomrom T2 T2 1400



21639. Szihalom, Közsé gháza, Templom, Na T3 2000

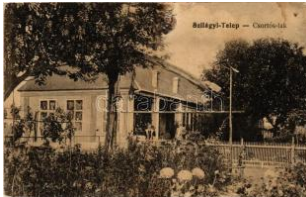

21640. Szilágyitelep (S zigethalom), Csorf T3/4 3400



21641. Szilvásvár, lá tkép, utca (EB) T3/ T3/4 1600



21642. Szilvásvár, utc a, Hangya Szövetke T4 1600



21643. Szilvásvár, S imon Gyula felvétele T1 1400



21644. 1900 Szirák, Gró f Degenfeld kastély, T3 4000



21645. Szob, Révkapitán yság T2 T2 1600



21646. Szokolya, út rés zlet a falu felé, vize T2/3 2000



21647. Szokolya, mozaik lap vasútállomássa T2/3 5000



21648. Szolnok, látkép, z sinagóga (kopott s T2/3 1000



21649. Szolnok, Pénzüg yörség, Bábaképző, T3 1000



21650. 1917 Szolnok, Fő utca. Vasúti levele T2/3 1000



21651. 1913 Szolnok, Go rove utca, Takaréék T2/3 1000



21652. Szolnok, városi sz inház T2 T2 2400



21653. 1924 Szolnok, Ko ssuth tér, Schwarcz T2 3200



21654. 1899 Szolnok, Ve szter és Müller vasút T2 4000



21655. 1929 Szolnok, Pá lfyudvar, vasútálló T2/3 2800



21656. Szombathely, D éak park, hid. Gránit T1 2400



21657. 1942 Szombathe ly, vasútállomás, v T2/3 2400



21658. 1943 Szombathe ly, M. kir. csendőrk T2/3 4200



21659. 1918 Szombathe ly, Vármegyeház. Va T2 2000



21660. 1917 Szombathe ly, Bagolyvár (EK) T2/3 2000



21661. Szombathely, B agolyvár T2 T2 2000



21662. Szombathely, F ő tér, Takarékpénz T2/3 2000



21663. 1917 Szombathel y, Szily János utca T2/3 1600

Weboldalunkon a zárás pillanatáig licitálhat és követheti tételei állását!



21664. ✱ 1929 Szombathely, vasútállomás, vi T4 **1000**



21665. ✱ 1918 Szombathely, Erzsébet királyné T3 **1600**



21666. ☒ Szombathely - 5 db régi képeslap / 5 pre **1000**



21667. ☒ 1918 Szombathely, Erzsébet királyné T2/3**2400**



21668. ☒ Szombathely, Hotel Kovács szálloda T2/3**2000**



21669. ☒ 1917 Szombathely, Deák liget, park T2/3 **2200**



21670. ☒ 1912 Szombathely, M. kir. állami gy T2/3 **2400**

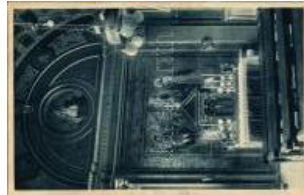

21671. ☒ 1937 Szombathely, Papnevelő Intézet T2/3**1400**



21672. ☒ 1943 Szombathely, Pályaudvar, vas T2/3**2400**



21673. ✱✱ Szombathely, Szell Kálmán tér. Gran T1**2400**



21674. ☒ 1917 Szombathely, Deák park, híd. V T3 **1000**



21675. ☒ 1916 Szombathely, Pályaudvar, vas T2/3**1000**



21676. ✱ 1918 Szombathely, Erzsébet királyné T2/3 **1000**



21677. ☒ 1933 Szomód, Plébánia, utca részle T2/3**3000**



21678. ☒ 1940 Szomód, Hősök szobra, emlé T2/3 **2800**



21679. ☒ 1943 Sződ, Római katolikus templom T2/3 **1800**



21680. ✱✱ Szőlőgyőr, Római katolikus templom T2/3 **1400**



21681. ☒ 1905 Szőlőgyőrök, Szőlőgyőrök, T2/3 **5000**



21682. ✱ 1938 Szügy, látkép, Fő utca, Hangya T2/3**2800**



21683. ✱✱ Tabajd, látkép, templom. Képzőműv T2 **1000**



21684. ✱ Tahy, megérkezés a cserkész táborba. T2 **1800**

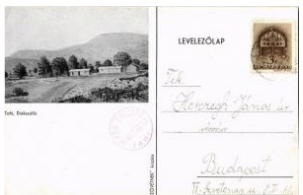

21685. ☒ Tahy, diákszálló (vágott / cut) T4 T4 **2000**



21686. ✱✱ Tahy, Tahinyaraló (Tahitótfalu); Iza T2/3 **3000**



21687. ✱ 1930 Tahy, Tahítótfalu; Pro Christo D T2/3**2400**



21688. ☒ Tahy, Tahítótfalu; Pro Christo Diaktáb T4 **1600**



21689. ☒ 1927 Tahy, Tahítótfalu; Hangya Fogya T3 **2400**



21690. ☒ 1914 Taliándörög, Talián-Dörög; Kl T3 **3200**



21691. ☒ 1930 Tamási, Vas Gereben emlékfája T4**2800**



21692. ✱ Tamási, utca, Járásbíróház (szakadás T3**1400**



21693. ✱✱ Tamási, Miklósvár. Jeruzsálem Ede T2/3**2400**



21694. ☒ 1932 Tamási, ToIna-Tamási; András T2/3 **2800**



21695. ✱ 1925 Tápé (Szeged), látkép. Fogyasz T3 **4000**



21696. ☒ 1910 Tápé (Szeged), Pfeifer-ház kül T3 4000



21697. ☒ 1899 Tápíószele, Tápíó-Szele; Piac T2/3 4800



21698. ** Tápíószele, látkép. Hangya szövetség T31000



21699. ** Tápíószele, Fő tér, üzlet. Hangya sz T2 1600



21700. ** Tápíószele, látkép. Hangya szövetség T2/3 1000



21701. ☒ 1940 Táplánfa (Táplánszentkereszt) T2/32800



21702. * Tapolca, Hősök szobra, emlékmű, Ors T32200



21703. ☒ 1930 Tapolca, Tó. Vasúti Levelezőlap T3 1600



21704. ** Tapolca, Tavasbarlang, alagút T2 T2 2400



21705. * Tapolca, Tavasbarlang T2/3 T2/3 2200



21706. ☒ Tapolca, Tavasbarlang, Tavas alagút T 2200



21707. ☒ 1937 Tapolca, Protestáns templom, b T3 1600



21708. ☒ Tapolca, Tavasbarlang, Tavas folyosó T2 2200



21709. ** Tapolca, Tapolcai-tavasbarlang (sza T3 1600



21710. ☒ Tapolca, Tapolcai-tavasbarlang, Lóczy T3 1600



21711. * Tapolca, Tavasbarlang, Lóczy terem T2/3 2200



21712. ☒ 1922 Tapolca, Tó részlet. Löwy B. kiad T41200



21713. * Tapolcafürdő (Miskolc), Anna szálló T1/21600



21714. ** Tapolcafürdő, park, autóbusz, auto T2 1800



21715. ☒ 1949 Tapolcafürdő (Pápa), Hősök emlé T2/32600



21716. ☒ 1953 Tapolcafürdő (Pápa), Hősök emlékmű T3 2400



21717. ☒ 1899 Tata, Tata-Tóváros; Angolparki T2/3 5000



21718. ☒ 1898 Tata, Tata-Tóváros; Vár, Grófi ka T45000



21719. ☒ 1911 Tata, Tata-Tóváros; Régi vár (r) T 32000



21720. ☒ 1942 Tata, Kőhid. Vasúti levelezőlap T22000

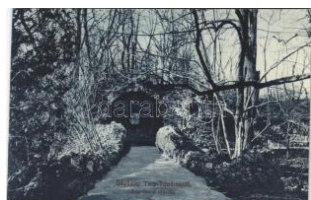

21721. ** Tata-Tóváros, Tata-Tóváros; Angolker T11400



21722. ** Tata, Tata-Tóváros; Kristály uszoda. T2 1600



21723. * 1943 Tatabánya, Gőzfűrdő. Magyar Á T4 1000



21724. ☒ 1941 Tatabánya, Cementgyár és más T22000



21725. ** Tatabánya, Magyar Általános Kőszén T22400



21726. ** Tatabánya, Magyar Általános Kőszén T12600

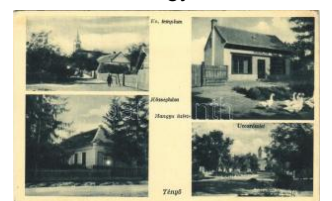

21727. ** Tényő, Evangélikus templom, Kőz T2/35000

Lindner és Kobra termékek teljes választékban megrendelhetők irodánkban vagy

bol



21728. * 1943 Tépe, Hanga fogyasztási és T3/4 3600



21729. * 1943 Terestyénfa, Jákfá; Római ka T3 2800

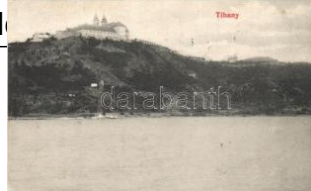

21730. 1908 Tihany, apátság, Balaton, szél T2/3 2000



21731. 1928 Tihany, Sportszáziloda és kikötő látk T2/3 1000



21732. ** Tihany, látkép éjjel (ragasztónyom / T3 1000



21733. 1910 Tihany, látkép. Kampmann H. T2/3 6000



21734. 1942 Tihany, EÖM (Egyetemi Önként T4 1400



21735. 1928 Tihany, nyaraló, villa (ragasztón T3 1200



21736. ** Tihany, Károly király emléktábla a kő T2 1600



21737. ** Tihany, Apátság templom szöszék T2/3 1600



21738. ** Tihany, hegy, templom, Balaton part T1 1800



21739. 1931 Tiszaföldvár, látkép. György J T2/3 1600



21740. * Tiszafüred, Takarékpénztár. W.L. 21 T2/3 3200



21741. 1940 Tizsakanyár, Községháza, Ha T2/3 2800



21742. ** Tizsakécske, Újkecske; Erzsébet T2/3 3000



21743. 1940 Tizsakécske, Újkecske; Vasút T2/3 4000



21744. 1944 Tiszalúc, Római katolikus templom T2 2000



21745. * Tiszalúc, Gyógyszerház, patika télen, T2/3 2400



21746. 1942 Tiszaórs, Fő utca, Római kato T2/3 2400



21747. * Tiszasas, Református templom, Hősök T4 1400



21748. 1913 Tizasasuly, Czigler Ignác üzlete T2 3600



21749. 1928 Tizasasuly, Római katolikus templom T2/3 3800



21750. ** Tizasaszőlös, Czabay kastély, Refo T2/3 2800



21751. * Tizsatarján, Római katolikus iskola, Re T3 2600



21752. * 1909 Tokaj, Vasúti híd, Helm Sámue T2/3 2400



21753. 1925 Tokaj, látkép p. Kiadja Heller S T2/3 2000



21754. ** Tokaj, Tisza és Bodrog torkolata. T2/3 2000



21755. Tokaj, Rákóczi pince, boroshordóg T2/3 1400



21756. 1940 Tokaj, szőlőhegy T2 1600



21757. ** Tokaj, Bánya utca. Kiadja Fränkel D T2 2000



21758. Tokaj, Római katolikus templom, Gyó T2 2000



21759. ** Tolcsva, villa, kiralyi, kastély (?) Kiad T2 2400



21760. ☒ 1930 Tolna, Szentháromság tér és T2/32800



21761. * 1920 Tömörkény, Római katolikus te T2/32000



21762. ** Törökbálint, Honvéd szanatórium (rég T1800



21763. * 1941 Törökszentmiklós, Református t T2/32800



21764. ☒ 1949 Törökszentmiklós, mozaiklap (E T31000



21765. ** Törökszentmiklós, Kíspiac tér rész T3/41600



21766. * Törökszentmiklós, Kossuth Lajos utc T2/31200



21767. * Türje, Községháza, Római katolikus is T33600



21768. ** Újdiósgyőr, Diósgyőr (Miskolc); Sp T2/31600



21769. ** Újhuta (Háromhuta), római katolikus T11800



21770. * Újhuta (Háromhuta), római katolikus T2/32600



21771. ☒ 1941 Uraiújfalu, Ajkay kastély, Kóroervo T32600



21772. ☒ 1944 Úri, Római katolikus templom, T2/32800



21773. ☒ Úrkút, Vízvezető gátművek. Meckler T2/31400



21774. ** Üllő, Iskola, Római katolikus temp T2/32000



21775. * Vác, Duna-parti sétány (Rb) T31000



21776. * 1915 Vác, Honvédek emlékműje. Demjén T32800



21777. ** Vác, Constantin téri részlet, Emke T2/31800



21778. * Vác, Rendőrpalota, teherautó. Kuruc T2/34200



21779. ** Vác, Felső Dunai rakpart, lo T31800



21780. * Vác, Dunai látkép. Leporello 10 képpel (T3800



21781. ☒ Vál, Vaál (Fejér); Tűzoltó szertár és T2/34400



21782. * Vállaj, Római katolikus templom, belső T22000



21783. ☒ Vámosmikola, Községháza T22200



21784. ☒ 1934 Városlőd, Strand, villa T1/22000



21785. ** Várpalota, kastély. A Magyar Turist T2/31000



21786. ** Várpalota, Puszta Várának T2/32000



21787. ☒ 1931 Várpalota, Mátyás király várkastélya T2/32000



21788. * Várpalota, Mátyás király hajdani palota T2/31600



21789. ** Várpalota, Gróf Witzlein kastély (fa T2/33600



21790. * 1932 Vásárhelykutas (Székkutas), V T2/33000



21791. ** Vasvár, Szentkút völgye, kápolna. F T31600

Kérjük telefonos és írásbeli ajánlatait időben adja le!



21792. ☒ 1939 Vasvár, Városháza. Ózv. Sin T2/31600



21793. ** Vasvár, Fő tér, Hotel Korona száll T2/3 1600



21794. ☒ Vatta, Herceg Od escalchi Loránt kasté T32200



21795. ☒ 1949 Velem, látkep ép (apró sarokhiány T3 1600



21796. ☒ 1938 Velem, Szent Vid hegy és káp T2/3 1600



21797. ☒ 1941 Velence, Naplemente a Velenc T2/3 1600



21798. ☒ 1934 Velence, Napgyűd, Meszlény Pál ka T800



21799. * Veresegyház, vasútállomás. Fekete fé T3 4200



21800. ☒ 1933 Verőce, Nógrádverőce; látkep T2/3 2000



21801. * 1909 Verőce, Nógrádverőce; Migazzi k T3 1600



21802. ** Verőce, Nógrádverőce; Migazzi kast T3 1600



21803. ☒ 1908 Verőce, Nógrádverőce; Váci utc T3 5000



21804. ☒ 1928 Verőce, Nógrádverőce; Dunai s T2 5000



21805. ☒ 1934 Verőce, Nógrádverőce; Migazzi kasté T2/3 2000



21806. ☒ 1938 Verőce, Nógrádverőce; Arpád T2/3 4200

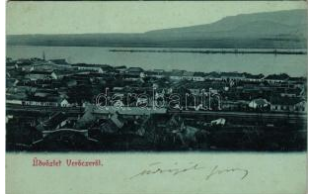

21807. * Verőce, Duna, vasútállomás T2 T2 2400



21808. * 1910 Verőce, Nógrádverőce; Migazzi kasté T2/3 4200



21809. ** Verpelét, Honvéd emlékmű (EK) T3 T3 2800



21810. ** Vértesszőlős, utca, látkep, templom T2/3 1000



21811. ☒ 1916 Veszprém, Angolkisasszonyok i T4 2000



21812. ☒ 1915 Veszprém, Vár részlet a Dávid kasté T2/3 1800



21813. ☒ 1930 Veszprém, Veszprém Megyei kasté T2/3 1600



21814. ☒ 1946 Virágospuszta (Bér), Lázár kú T2/3 2800

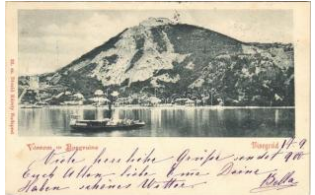

21815. ☒ 1900 Visegrád, várrom, gőzhajó. Diva T21200



21816. * 1940 Visegrád, Horthy Miklós szanatórium T3 1000



21817. ** Visegrád, "Vise grád" oldalkerekes s T4 2000



21818. * 1909 Visegrád, Zách Klára síremléke T2/3 1000



21819. ** Visegrád, Zách Klára sírja, kiránduló T22400



21820. ☒ 1914 Visegrád, Dunapart, csónakázás T2/3 2400



21821. ☒ 1938 Visegrád, Nagyvíllám hegy, Bozsa T2/32400



21822. * 1942 Visegrád, Malomvölgyi patak vízese T2/3 1600



21823. ☒ 1931 Visegrád, Malomvölgyi patak T2/32000



21824. 1912 Visegrád, I. átkép, templom, villa T3 1600



21825. 1910 Visegrád, látkép, templom T2 T2 2200



21826. 1938 Visegrád, hajóállomás (EK) T2 T2/32400



21827. Visegrád, Salamon tornya T2 T2 1800



21828. 1943 Visegrád, Horthy Miklós szanatórium T2 1200



21829. Vizsoly, Református templom. Leghá T3 2400



21830. Zalaapáti, Bencés rendház T2 T2 1400



21831. 1934 Zalabér, kút fúrás. Domján Imre (T2) 3000



21832. Zalaegerszeg, Kazinczy tér, Arany T2/3 2400



21833. 1924 Zalaegerszeg, Megyeház tér, Fa T2 2600



21834. Zalaegerszeg, Vasúti állomás, autó T2/3 1600



21835. 1928 Zalaegerszeg, Vasúti állomás, a T2/3 1600

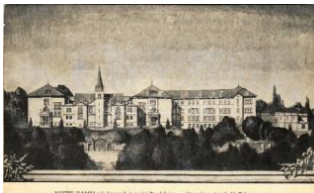

21836. Zalaegerszeg, Notre Dame női kanon T4 1600



21837. 1925 Zalaegerszeg, Megyeház tér, üz T3 1600



21838. Zalaegerszeg, vasúti állomás, autóbusz T2 2200



21839. 1940 Zalaegerszeg, Római katolikus te T2 2400



21840. 1901 Zalaegerszeg, Gimnázium, Deák T2/3 2200



21841. 1909 Zalaegerszeg, vasúti állomás, W T3 2800



21842. Zalaegerszeg, Kossuth Lajos utca, K T2/3 1000



21843. Zalaegerszeg, új vasúti állomás, Be T2/3 2400



21844. Zalaegerszeg, vasúti állomás (kis szá) T2/3 2400



21845. 1926 Zalaölvő, utca részlet, üzlet, te T2/3 3200



21846. 1933 Zalaölvő, Vasúti állomás, Község T4 2800



21847. 1912 Zalaszentő, Tátika várom kiránd T3 2400



21848. 1920 Zalaszentő, Deák tér az új li T2/3 2400

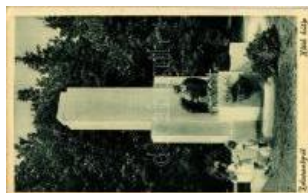

21849. 1937 Zalaszentő, Hősök kútja, em T2/3 2600



21850. 1939 Zalaszentő, Hősök tere, Hős T2/3 2600



21851. 1932 Zalaszentő, Strand, fürdőzők. T3 2800



21852. 1939 Zalaszentő, Zala hídja a vár T2/3 2800



21853. 1926 Zalaszentő, ihály, Kiss Gy. kas T3/4 1400



21854. 1933 Zamárdi, Római katolikus tem T2/3 2600



21855. 1930 Zamárdi, gyerekek csoportkép T2/3 4200

Kérjük telefonos és írásbeli ajánlatait időben adja le!



21856. ☒ 1941 Zamárdi, v asútállomás, hátté T3/4 **1600**



21857. ☒ Zamárdi, Főoltár, templom belső (EB) T3 **4200**



21858. ☒ 1939 Zánka, strand, fürdőzők (EB) T T3/4 **1600**



21859. ☒ 1940 Zebegény, Ujvölgy nyaralótele T2/3 **2400**



21860. ☒ 1938 Zebegény, látkép (EK) T2/3 **2000**



21861. ☒ Zebegény, strand, fürdőzők, csónak T2/3 **2800**



21862. ☒ 1923 Zebegény, látkép. Hangya Sz T2/3 **3200**



21863. ** Zirc, Apátsági templom. Scherer Ján T2 **1000**



21864. ☒ 1936 Zirc, Az ősi székesegyház pillér T2 **1400**



21865. ** Zirc, Szent Bernát szobor (EB) T2/ T2/3 **1600**



21866. ☒ 1916 Zirc, Piac tér, üzlet, katonák, tem T4 **2800**



21867. ** Zirc, Szent Imre szobor. Scherer Ján T2 **2600**



21868. ☒ 1938 Zirc, Cuhavölgye, vasúti alagút T2 **2200**



21869. ** Zirc, Hősök szobra, emlékmű. Scher T2 **2600**



21870. ** Erdélyi induló. E löre vitézek, Horthy katonák! T2 **3200**



21871. ** Siebenbüрге / Erdélyi népviselet és c T2 **2900**



21872. ** Abrudbánya, Abrud; Nagy-hegy / De T2 **4200**

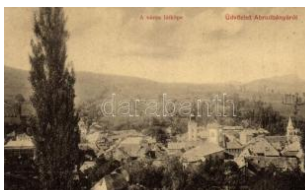

21873. ** Abrudbánya, Abrud; W.L. 3206. / g T1/2 **2800**



21874. ** Ada Kaleh, török bazár / Turkish b T1/2 **9500**



21875. ☒ 1913 Ada Kaleh, Török sziget Orsov T2/3 **4200**



21876. ** Ada Kaleh, mecset. Vasúti levelezőháza T4 **2400**



21877. * Ada Kaleh, Déli rész, part / Súdseite T2/3 **4200**

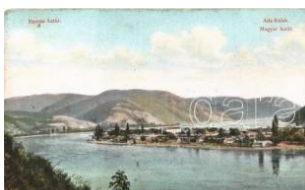

21878. * Ada Kaleh, Román-magyar-szerb határ T2 **2900**



21879. * 1930 Ada Kaleh, török templom (me T1/2) **2900**



21880. ** Ada Kaleh, török bazár / Turkish baz T1 **9500**



21881. ☒ 1908 Ada Kaleh, törökök vízpipával, B T2 **2900**

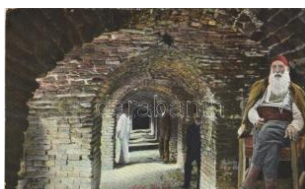

21882. ** Ada Kaleh, Sír sarnok török férfiak T2 **9500**



21883. ** Ada Kaleh, kinyitható panorámapanoráma T3 **4200**



21884. ☒ 1902 Ada Kaleh, Orsova; török bazár T2/3 **3600**



21885. ** Ada Kaleh, Kikötő / Landungsplatz T2/3 **4200**



21886. ** Ada Kaleh, Kikötő / Landungsplatz T2/3 **4200**



21887. * 1943 Aknasugata, Ocna Sugata; f T2/3 **4200**



21888. * Alsóvárány, Vranj; photo (kis szakad T2/35500



21889. * Anina, Stájerlakana, Steierdorf; vasút T34000



21890. ☐ 1900 Anina, Stáje rlaakana, Stájerlak T2/34000



21891. ** Arad, pályaudva r, vasútállomás. Va T2/34200



21892. ☐ 1918 Arad, pálya udvar, vasútállomá T2/34200



21893. * Arad, Vértanú szobor. W.L. 481. / mart T42600



21894. ☐ 1912 Arad, Andrásy tér / square (E T2/3 1600



21895. * Arad, Vértanú szobor. Ifj. Klein Mór k T2/31000



21896. ☐ 1916 Arad, Kereskedelmi akadémia. P T22200



21897. ☐ 1904 Arad, Andrásy tér a Weitzer J T2/3 6000



21898. ☐ Arad, Gróf Károlyi híd / bridge (EK) T T2/31600



21899. ☐ Arad, Minoriták temploma, Szenthárom T21800

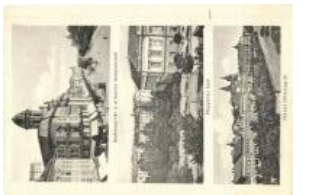

21900. ** Arad, Andrásy tér, minorita templom T3600



21901. ☐ Arad, Kultúrpalota / Palace of Culture T2 2200



21902. ☐ 1908 Arad, Vértanú szobor / statue, T2/3 1000



21903. ** Arad, Fő tér, lóvasút / main square, h T42400



21904. * 1898 Arad, Szabadság tér vértanú szob T4 2000



21905. ** Arad, Szabadság tér, szobor, szob T2/3 1000



21906. ** Arad, vasútállomás, indóház. Kerpe T2/34200



21907. ** Arad, Vársánc mlyben 1849. októb T3 4200



21908. ** Arad, Szabadság szobor, irredenta T2/34200



21909. * Arad, Kossuth szobor. Kiadja a Délvi T2/3 2400



21910. * Arad, Kossuth szobor. Kiadja a Délvi T22400



21911. ** Arad, Kultúrpalota. Kiadja a Délvi T2/32400



21912. ☐ 1907 Arad, Evangélikus templom. W T2/3200



21913. ** Bálványosfürdő, Baile Balvanyos (T2/3 2600



21914. ** Belényes, Beius; Református templom T2 4400



21915. * Berek, Bereck; Breteu; templom, k T2/32000

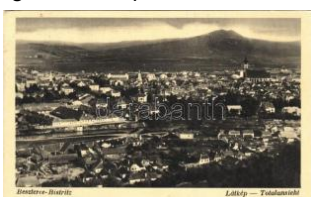

21916. ☐ 1941 Beszterce, Bistritz, Bistrita; lát T2/3 1600



21917. ☐ Beszterce, Bistritz, Bistrita; "1940 Bes T21400



21918. ** 1940 Beszterce, Bistritz, Bistrita; u T1/2 2000



21919. ☐ 1940 Beszterce, Bistritz, Bistrita; utc T2/32000

Lindner és Kobra termékek teljes választékban megrendelhetők irodánkban vagy



21920. ** Bethlen, Becelean; Bilak-hegy a S T2/3 4200



21921. 1910 Bikszád-fürdő, Baile Bixad; Na T2/34200



21922. 1907 Bikszád-fürdő, Baile Bixad; Bert T3 4200



21923. ** Boksánbánya, Némethbogsán, Deutsc T25500



21924. * Bonchida, Bontida; Scoala prim. de s T2/3 1600



21925. 1925. Borsafüred, Bors; Felsővisói MOVE T2 1200



21926. * 1943 Borszék, Bors; Főúti sétány. T2/3 1600



21927. * Borszék, Borsec; Ásványvíz ivókút. H T1/2600



21928. ** Borszék-fürdő, Borsec; Speranta sz T1 1600



21929. * Brassó, Kronstadt, Brasov; Noa / Nou T3 4200



21930. 1930. Brassó, Kronstadt, Brasov; kinyithat T2/3 4200



21931. ** Brassó, Kronstadt, Brasov; Három ré T11000



21932. * Brassó, Kronstadt, Brasov; Millennium T31000



21933. * 1913 Brassó, Kronstadt, Brasov; Post T3 1000



21934. ** Brassó, Kronstadt, Brasov; T2/3 T2/3 1000



21935. 1935. Brassó, Kronstadt, Brasov; Kolostor u T2 2400



21936. 1936. Brassó, Kronstadt, Brasov; Lövölde T2/3 2400



21937. ** Brassó, Kronstadt, Brasov; Fekete te T12400



21938. 1913 Buziásfürdő, Baile Buzias; gyógy T32800



21939. 1912 Buziásfürdő, Baile Buzias; Szent T22400



21940. 1903 Buziás, Lige t részlet, Trefort sz T2/3 2400



21941. 1911 Buziásfürdő, Baile Buzias; Mih T2/3 1000



21942. ** Buziásfürdő, Baile Buzias; Intrarea la T2/300



21943. 1906 Buziás, Buzias; Sójah fasor. Fra T3 1800



21944. ** Buziásfürdő, Baile Buzias; Acélfürdő T4 4200



21945. 1941 Cege, Zege n, Taga; Csobánkai T2 4000



21946. 1915 Csávos, Ciasvos, Graniceri; Csá T3/43000



21947. * 1941 Csíkcsomortán, Soimeni; Székel T2 2000



21948. ** Csík-Háromszéki népviselet; Szék T1/2 1400



21949. 1949. Csíki-havasok, Muntii Ciucului; Csáng T2 1400



21950. 1950. Csíksomlyó, Sumuleu Ciuc; Kegyetemp T21400



21951. 1942 Csíksomlyó, Sumuleu Ciuc; M T2/3 1600



21952. 1909 Csíksomlyó, Sumuleu Ciuc; R T2/31000



21953. 1929 Csíksomlyó, Sumuleu Ciuc; látké T31600



21954. Csíkszereda, Sandominic; Gó T14000



21955. Csíkszereda, Miercurea Ciuc; "Sze T2/32400



21956. 1944 Csíknapoca, Toplita Ciuc (Csík T2/32000



21957. Csucs, Ciucea; Orsolya szűzek zárdáj T4 4000



21958. 1919 Csucs, Ciucea; Református tem T43600



21959. 1937 Darlac, Darlos; Cetatea biserica T2/34200



21960. Dég, Dej; Piac tér, Gyógyszertár / m T1 1400



21961. Dég, Dej; Strand / beach (EK) T2/ T2/3 1600



21962. Dettă, Ghedu, Dettă; Kratzer liget. Ball T3 2000



21963. Déva, vár, Városi Kisdédóvó / cast T2/39500



21964. Dézna, Dezna; A századik menyasszony T1 4200



21965. Ditró, Gyergyóditró; Ditrau; photo (fl) T 31800



21966. 1928 Erzsébetváros, Dumbraveni; Ór T3 1600



21967. Félíxfürdő, Baile Felix; fürdő, fürdő T2/31600



21968. Félíxfürdő, Baile Felix; M. kir. posta T2/3 4200



21969. Felsővisó, Viseu de Sus; fűrésztelep / s T24000



21970. Fogaras, Fagaras; Apaffy fejedelem T1 2000



21971. 1902 Fogaras, Fagaras; Apaffy fejedelem T2/34200



21972. 1902 Galambóc, Golubac (Orsova); v T2 4200



21973. 1912 Gátalja, Gátalja; Gataia; Vulka T2/34400



21974. Gurabárza, Barza; Gura-Barza (Kristyó T43000



21975. 1942 Gyergyói-havasok, Muntii Giurg T2/31600

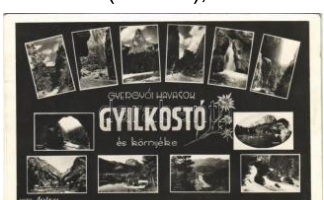

21976. Gyergyói-havasok, Muntii Giurg (T2/3 1000



21977. Gyergyószentmiklós, Gheorgheni; O T2 1600

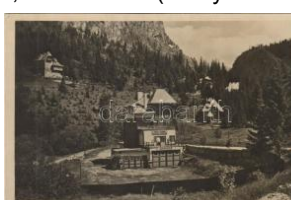

21978. 1944 Gyergyószentmiklós, Gheorgh T2/3 4200

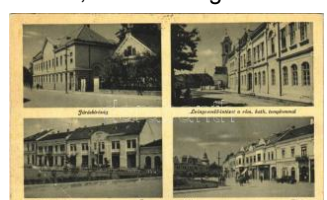

21979. 1943 Gyergyószentmiklós, Gheorgh T2/3 1600



21980. 1943 Gyilkos-tó, Lacul Rosu; Sport sz T21200



21981. Gyulafehérvár, Karlsburg, Alba Iul T2/3 1800



21982. 1911 Gyulafehérvár, Karlsburg, Alba Iul T22600



21983. Gyulafehérvár, Karlsburg, Alba Iulia T2 2000

Havi két gyorsárverésünkre folyamatosan várjuk a beadásokat!



21984. ☒ 1907 Gyulafehérvár, Karlsburg, Alba T3 1400



21985. ☒ 1916 Gyulafehérvár, Karlsburg, Alba lu T21200



21986. ✱✱ Gyulafehérvár, Karlsburg, Alba Iulia T1 2400



21987. ☒ Gyulafehérvár, Karlsburg, Alba Iulia T2/3 3000



21988. ✱ 1918 Herkulesfürdő, Baile Herculane; V T21600



21989. ☒ 1910 Herkulesfürdő, Herkulesbad, Ba T3 1000



21990. ✱✱ 1896 Herkulesfürdő, Baile Herculan T3 3000



21991. ✱✱ Herkulesfürdő, Baile Herculane; kiny T34200



21992. ✱✱ Holcmeny, Holzmenen, Hosman; K T2 6000



21993. ✱ 1940 Homoródtalmás, Poiana Marului, M T24200



21994. ☒ 1944 Hosszúmező, Campulung, Lang T3 1400



21995. ✱✱ Karánsebes, Caransebes; Uj takaréK T12400



21996. ✱ 1917 Karánsebes, Caransebes; Palatu T33000



21997. ✱✱ Karánsebes, Caransebes; Városháza T22400



21998. ☒ 1903 Kazán-szoros, Cazane; SzéK T2/34000



21999. ☒ 1924 Kézdivásárhely, Targu Secuiesc T22400

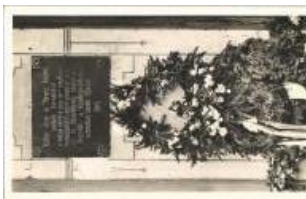

22000. ✱✱ Kézdivásárhely, Targu Secuiesc; Gá T24200



22001. ✱✱ Kisdisznód, Michelsberg, Cisdadioar T24200



22002. ☒ Kisjenő, Chisineu-Cris; Fehér-Körös T2/3 1400



22003. ✱ 1905 Kisjenő, Kis-Jenő, Chisineu-Cris T3 4400



22004. ✱ 1908 Kiskapus, K leinkopisch, Copsa T2/33000



22005. ✱✱ Kolibica, Colibita; Restauration / Ven T22200



22006. ✱ Kolozsborsa, Bors; Báro Bánffy kas T2/3 5500



22007. ✱✱ Kolozsvár, Cluj; Marianum, belső, há T11400



22008. ☒ 1904 Kolozsvár, Cluj; Vakok és Siketn T22400



22009. ☒ 1940 Kolozsvár, Cluj; látkép a hegyrő T2 1400



22010. ☒ Kolozsvár, Cluj; Kereskedelmi és Ipark T23000



22011. ✱✱ Kolozsvár, Cluj; Kristály kávéház, T2/3 4400



22012. ✱ Kolozsvár, Cluj; Urus étterem, belső T2/35500



22013. ✱ Kolozsvár, Cluj; Lukullus vendéglő, é T2/34800



22014. ☒ 1898 Kolozsvár, Cluj; Fellegvár a K T2/3 3800



22015. ☒ 1921 Kolozsvár, Cluj; M. kir. javítóinté T34000

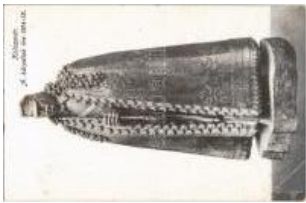

22016. ** Kolozsvár, Cluj j; A kárpátok öre 191 T31400



22017. ** Kolozsvár, Cluj; Wesselényi Miklós T2/34000



22018. ☒ 1913 Kolozsvár, Cluj; Malom utca, Vá T33000



22019. ☒ 1941 Kolozsvár, Cluj; Bagolyvár étter T2 3000



22020. ** Kolozsvár, Cluj; Egyetemi könyvtár, T1 1000



22021. ☒ 1911 Kolozsvár, Cluj; M. kir. közös la T2 1000



22022. ☒ 1907 Kolozsvár, Cluj; Szamosi vashíd T42000



22023. * 1918 Kolozsvár, Cluj; Ferenc József út T3 1000



22024. ** ☒ Kolozsvár, Cluj; 2 db régi képeslap / 800

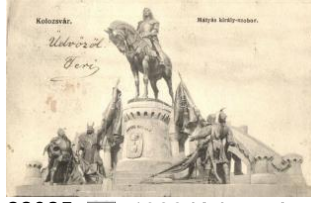

22025. ☒ 1906 Kolozsvár, Cluj; Mátyas király T2/3 1000



22026. ** Kolozsvár, Cluj; Református leánygim T4200

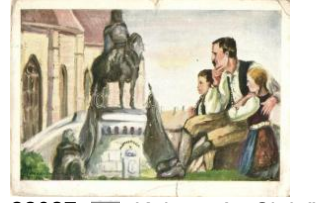

22027. ☒ Kolozsvár, Cluj; "Lesz még kikelet K T3/41400



22028. ☒ Kolozsvár, Cluj; Nemzeti színház / thea T31400



22029. ☒ 1942 Kolozsvár, Cluj; Szamosi híd kör T2 1000



22030. ☒ Kovászna, Covasna; forrás, farónköt s T21400



22031. ☒ 1943 Kovászna furdó, Baile Covasna T2 1600



22032. ☒ 1899 Körös-völgye, Sebes-Körös vö T2/3 4000



22033. ** Kudzsir, Kudsir, Cugir; látkép / ge T2/3 3600



22034. * Küküllővár, Cetatea de Balta; Gróf Ha T2/37000



22035. * 1917 Küküllővár, Cetatea de Balta; G T2/37000



22036. ☒ 1940 Lele, Lelle, Lelei (Hadad, Hodo) T2/32600



22037. ☒ Lippa, Lipova; Állami polgári és kereskedelmi iskola T2/32400



22038. ☒ 1901 Lugos, Lugoj; Vármegye háza / T23400



22039. ** Lugos, Lugoj; Temes híd. Kiadja a D T22400



22040. ☒ 1943 Madarasi-Hargita-Mad T2 1000



22041. ** Magyarvista, Vistea; vistai me T24200



22042. ** Magyarvista, Vistea; szénagy T2 4200



22043. ** Magyarvista, Vistea; Pártás le T24200



22044. ☒ 1913 Máramaros sziget, Sighetu Ma T2/3 2200



22045. ☒ 1943 Margitta, Marghita; Római kat T2/3 4200



22046. ** Mária radna, Ra dna; templom, Főoltá T42600



22047. ☒ 1900 Mária radna, Radna; Kegyetemplom T34800

Kérjük telefonos és írásbeli ajánlatait időben adja le!

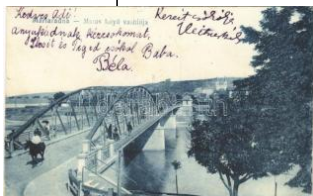

22048. ✉ 1924 Máriaradna, Radna; Maros fo T2/32600



22049. ✱✱ Máriaradna, Radna (Lippa, Lipova T2/3 4200

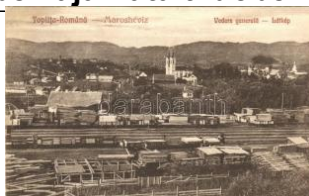

22050. ✉ 1940 Maroshévíz, Toplita; vasútállom T2/3000



22051. ✉ 1911 Marosújvár, Uioara, Ocna Mu T2/3 2400



22052. ✱ Marosújvár, Ocna Mures; Mikó utca, F T2 3000



22053. ✱✱ Marosvásárhely, Targu Mures; Vede T2 1600



22054. ✉ 1941 Marosvásárhely, Targu Mures; T2/3 1000



22055. ✱✱ Marosvásárhely, Targu Mures; Széc T1 1600



22056. ✱ Marosvásárhely, Targu Mures; Oficiul T 22600



22057. ✉ Marosvásárhely, Targu Mures; Katona T21600



22058. ✉ 1940 Marosvásárhely, Targu Mures; T2/3 1000



22059. ✉ 1911 Marosvásárhely, Targu Mures; T2/3 1400



22060. ✉ 1913 Marosvásárhely, Targu Mures; K T31600

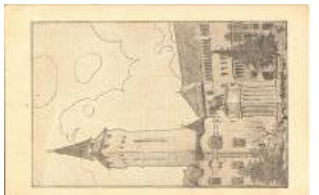

22061. ✉ 1940 Marosvásárhely, Targu Mures; T2/3 1600



22062. ✱ Marosvásárhely, Targu Mures; Katon T2/3 1000



22063. ✱✱ Marosvásárhely, Targu Mures; Tra T3/4 8000



22064. ✉ 1940 Marosvásárhely, Targu Mures; K T23000



22065. ✱✱ Marosvásárhely, Targu Mures; Vár T2/3 1600



22066. ✉ 1941 Marosvásárhely, Targu Mures; T2/3 1600



22067. ✉ 1943 Marosvásárhely, Targu Mures; R T31600



22068. ✉ Marosvásárhely, Targu Mures; 3-rés T2/32800



22069. ✉ 1900 Mehádia, vi zesés. Raichl Sánd T2/34200

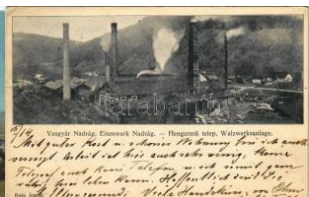

22070. ✉ 1908 Nadrág, Na drag, Steinacker; E T2/35500

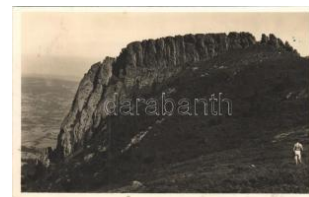

22071. ✉ 1941 Nagybánya, Baia Mare; Gutin, T2/34200



22072. ✉ 1942 Nagybánya, Baia Mare; Il. Rák T1/21200



22073. ✉ 1916 Nagybánya, Baia Mare; Hid ut T2/34600

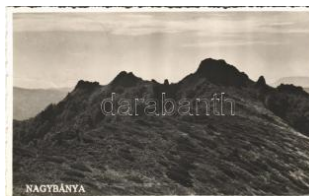

22074. ✱ 1942 Nagybánya, Baia Mare; Gutin, T2/3 1000



22075. ✉ 1943 Nagybánya, Baia Mare; látkép, ú T21000



22076. ✉ 1935 Nagybánya, Baia Mare; vadás T2/34200



22077. ✉ Nagyenyed, Aiu d; Bethlen kollégium T2/34200



22078. ✱✱ Nagyenyed, Aiu d; "A nagyenyedi fű T2/32400



22079. ✱✱ Nagyenyed, Aiu d; Szeidl szálloda, ét T14000



22080. 1900 Nagyenyed , Aiud; Bethlen koll T2/3 4200



22081. 1901 Nagyenyed , Aiud; Alsófehérvám T2 4200



22082. 1917 Nagykároly , Carei; Posta, távi T2/3 1600



22083. 1917 Nagykároly , Carei; Gróf Károlyi T3 4200



22084. Nagysink, Cincul Mare, Cincul; látkép T2/3 1600



22085. Nagyszalonta, Salonta; Muzeu de poe T2 2400



22086. 1923 Nagyszalonta, Salonta; Kossuth T3 2800



22087. Nagyszeben, Hermannstadt, Sibiu; V T2 1800



22088. Nagyszeben, Hermannstadt, Sibiu; F T 11800



22089. Nagyvárad, Oradea; Szacsvey szobo T 12000



22090. Nagyvárad, Oradea; Szent László vá T11800



22091. Nagyvárad, Oradea; Kishíd, Városh T2/3 2400



22092. 1943 Nagyvárad, Oradea; Szent László T2/3 1600



22093. 1942 Nagyvárad, Oradea; mozaiklap T2/3 1600



22094. 1942 Nagyvárad, Oradea; mozaiklap: T2 1600



22095. 1914 Nagyvárad, Oradea; pályaudv T2/3 4200



22096. 1907 Nagyvárad, Oradea; Széchenyi T3 4000



22097. 1907 Nagyvárad, Oradea; Szigligeti T2/3 2000



22098. 1907 Nagyvárad, Oradea; Szent László T2/3 5500



22099. 1901 Nagyvárad, Oradea; M. kir. Hon T2 1400



22100. 1942 Nagyvárad, Oradea; Sas palota, T2 1800



22101. 1940 Nagyvárad, Oradea; híd, zsinag T2 1600



22102. Nagyvárad, Oradea; Szent László tér T2 1200



22103. Nagyvárad, Oradea; Pannonia szállod T2 2400



22104. Nagyvárad, Oradea; Bémer tér, sz T2/3 1000



22105. Oravicabánya, Oravica, Oravica, T2/3 4200



22106. 1929 Orsova, Kazanpartie / Cazane T2/3 4200



22107. Orsova, vasúti a lagút / railway tunn T2/3 4200



22108. 1914 Orsova, Du nador, Magyar Király T4 4200



22109. Orsova, Korona kápolna / chapel T2 4200



22110. Orsova, Tricula / T rikule, Háromtoron T1/2 4200

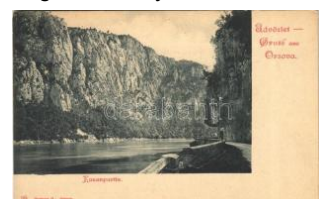

22111. Orsova, Kazán szoros / Kasanpartie T2 4200

Rengeteg érdekes tétel az egyéb gyűjtési területek anyagában!



22112. ** Orsova, Kazán szoros / Kasanen T2/34200



22113. ** Orsova, Kasanpartie / Kazán szoro T1/24200



22114. 1900 Orsova T2, T2 4 200

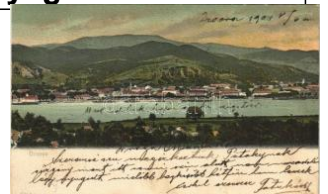

22115. 1904 Orsova T2, T2 4 200



22116. 1899 Orsova, Kazán-szoros részlet T2/3 1600



22117. Orsova, Vaskapu / Eisernes Thor / Po T22000



22118. 1930 Orsova, Kazán-szoros / Cazane T21400



22119. 1907 Ócsanád, Németcsanád, Ma T2/3 3400



22120. 1944 Palotailva, Lunca Bradului; fűrész T3400



22121. 1904 Pankota, Pankota; Magyarádi Sz T39500



22122. Petrozsény, Petrosani; Gara / Pályaud T3 4200



22123. Petrozsény, Petrosani; Zsil vize a Sz T2/3 2800



22124. 1911 Petrozsény, Petrosani; Pályaud T4 4200



22125. 1899 Petrozsény, Petrosani; Szent F T2/33000



22126. 1916 Petrozsény, Petrosani; Bóli barla T34000



22127. 1911 Piski, Simeria; 48-as csárda. A T2/32000



22128. Piski, Simeria; Arany-hegy. Adler fény T1 4200



22129. Piski, Simeria; vasútállomás, vonat T2/34200



22130. 1908 Ponyászka, Poneasca (Bozov T2/3 2400



22131. Predeal, Predeal; Vedere Generala T2/34200

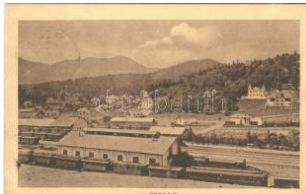

22132. 1914 Predeal, Predeal; vasútállomás T2/34200



22133. 1926 Predeal, Predeal; Vedere general T2/3 4200



22134. Püspökfürdő, Szentlászlófürdő, Baile 1 T22000



22135. Radnai-havasok, Muntii Rodnei; K T2/31600



22136. Ratosnya, Ratosnya; Rastolita; utca ré T3 3800



22137. Resica, Resita; Acéllöntőde, belső / T1 2200



22138. Resicabánya, Resita; Uzinele metal T2/3 2800



22139. Rév, Körösrév, Vad, Vadu Crisului T2/34200



22140. 1919 Rév, Körösrév, Vad, Vadu Crisul T3 3800



22141. 1915 Rónaszék, Rohnen, Costiui (M T2/34200



22142. 1917 Segesvár, Schässburg, Sighisoa T2 2000



22143. Sepsiköröspatak, Köröspatak, Valea T49000



22144. ☒ Solymosvár, Solymos, Soimos (Mária T32400



22145. ✳ Sósmező, Poiana Sarata; vízesés / wa T24200



22146. ✳ 1929 Stăierlak, Stăierlak, Stăierlakan T2/34200



22147. ☒ 1912 Szamosújvár, Gherla; Sétatéri fő T3 4000



22148. ☒ Szamosújvár, Gherla; Népkerti korcsó T2 1800



22149. ☒ 1914 Szamosújvár, Gherla; Erzsébe T3/4 1200



22150. ✳ Szászrégen, Reghin; utca, Gustav Ró T3 4200



22151. ✳✳ Szászrégen, Reghin; Matskásy-Sc T2/3 4200



22152. ☒ 1942 Szászrégen, Reghinul Sasesc, R T41000



22153. ✳ 1915 Szászrégen, Reghinul Sasesc, R T38000



22154. ✳ Szatmárnémeti, Szatmár, Satu Mare T2/3 2400



22155. ☒ 1908 Szatmárnémeti, Szatmár, Satu T2/3 3000



22156. ☒ 1914 Szatmárnémeti, Szatmár, Satu M T2 3200



22157. ✳ Szatmárnémeti, Szatmár, Satu Mare; vasútállom T23200



22158. ✳ Szatmárnémeti, Szatmár, Satu Mare; Iparos otth T22400



22159. ✳✳ Szatmárnémeti, Szatmár, Satu Ma T2/34200



22160. ✳✳ Szatmárnémeti, Szatmár, Satu Mare; osztrák T1 2000



22161. ☒ 1912 Székelykocsárd, Kocsárd, Lunca T43000



22162. ☒ 1917 Székelykocsárd, Kocsárd, Lunca T2/34200



22163. ☒ 1910 Székelykocsárd, Kocsárd, Lunca T41000



22164. ✳ 1918 Székelykocsárd, Kocsárd, Lunca T3 1600



22165. ☒ 1903 Székelyudvarhely, Odorheiu S T2/33000



22166. ☒ Székelyudvarhely, Odorheiu Secuiesc T2 2200



22167. ✳✳ Székelyudvarhely, Odorheiu Secui T2/3 2600



22168. ✳ Székelyudvarhely, Odorheiu Secuiesc T2 1200



22169. ✳ Szilágysomlyó, Simleu Silvaniei; Róm T2/3200



22170. ☒ 1908 Szilágysomlyó, Simleu Silvaniei; T41800



22171. ✳ 1940 Szilágysomlyó, Simleu Silvaniei T2/31400



22172. ☒ Szinérváralja, Seini; Piața cu biseric T2/31800



22173. ✳✳ Szinérváralja, Seini; Piaț tér, Korona T11800



22174. ☒ Szinérváralja, Seini; Piaț tér, Herschk T22000



22175. ☒ 1940 Szováta, Sozáta; Vila Edit / Ed T2/3 4200

Megnyílt megújult webshopunk! Folyamatosan bővülő kínálat!



22176. ☒ 1918 Szováta, Sovata; Medve-tó, fű T2/34200



22177. ✳ Szováta, Sovata; (EK) T2/3 T2/3 1600



22178. ☒ 1928 Szováta, Sovata; Medve-tó. Sc T2/31000



22179. ☒ 1942 Szováta, Sovata; látkép a Med T2/3 1600



22180. ☒ 1916 Szovátafürdő, Baile Sovata; ny T2/34200



22181. ☒ 1944 Szováta-gyógyfürdő, Baile Sovata T21200



22182. ✳✳ Szurdok-szoros, Szurdoki szoros, Pas T2800



22183. ☒ 1942 Teke, Teke ndorf, Teaca; látkép T2 1600



22184. ☒ 1916 Teke, Teke ndorf, Teaca; Nagy í T2 2000



22185. ☒ 1909 Temesréka s, Rékás, Recas; Ele T27000



22186. ✳ Temesvár, Timisoara; Gyárvaros, zs T2/3 5500



22187. ✳✳ Temesvár, Timisoara; Losonczy tér, T1 2600



22188. ✳✳ Temesvár, Timisoara; Hunyadi kas T2/35500



22189. ✳ Temesvár, Timisoara; Liceul de baeti C T31200



22190. ✳✳ Temesvár, Timisoara; Bega sor. Wá T2 2000



22191. ☒ 1909 Temesvár, Timisoara; Józsefvár T22200



22192. Temesvár, Timisoara; Gyárvaros, Izrael T2/3 5500



22193. ✳✳ Temesvár, Timisoara; Kir. áll. felsőb T1 2200



22194. ☒ 1915 Temesvár, Timisoara; Józsefv T2/34200



22195. ✳ Temesvár, Timisoara; A restaurált H T2/3 2400



22196. ☒ 1900 Temesvár, Timisoara; Jenő he T3/42000



22197. ✳ 1912 Temesvár, Timisoara; Piarista F T2/32400



22198. ☒ 1928 Torda, Turdau; Spitalul judetan T2/3 2400



22199. ✳ Tornó, Tarnova, Timinova; viadukt, alagút T22400



22200. ☒ 1917 Tövis, Teius; Vasútállomás, vona T42000



22201. ✳ 1918 Tövis, Teius; Piac tér, üzletek. V T2/32000



22202. ✳ Tövis, Teius; Vasútállomás, vasutas T2/3 2200



22203. ☒ 1918 Tövis, Teius; Oroszlán szálloda / T2 2200



22204. ☒ Tövis, Teius, Dreikirchen; vasútállomá T22000



22205. ✳✳ Tusnádfürdő, Baile Tusnad; Villa / v T2 1600



22206. ☒ 1944 Tusnádfürdő, Baile Tusnad; lá T2/3 2400

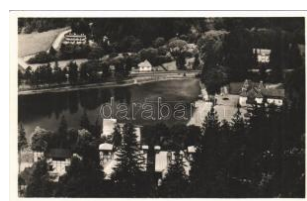

22207. ☒ 1942 Tusnádfürdő, Baile Tusnad; st T2/3 2000



22208. ☒ 1944 Tusnádfürdő, Baile Tusnad; látk T2 2400



22209. ☒ 1944 Tusnádfürdő, Baile Tusnad; S T2/3 2400



22210. ☒ 1943 Tusnádfürdő, Baile Tusnad; C T2/3 2400



22211. ☒ 1941 Tusnádfürdő, Baile Tusnad; S T2/3 1000



22212. ☒ 1943 Tusnádfürdő, Baile Tusnad; S T2/3 1000



22213. ** Újpálos, Paulisunou (Opálos, Opaul T4 2800



22214. ☒ 1903 Újszentanna, Santana, Sfanta T2/3 6500



22215. ☒ 1905 Vajdahunyad, Hunedoara; M. kir T2 2400



22216. ** Vajdahunyad, Hunedoara; "Régi di T1/2 2400



22217. ☒ 1908 Vajdahunyad, Hunedoara; vár. T2/3 7000



22218. ** Vársonkolyos, Sónkolyos, Suncuius; T1 4200



22219. ** Vársonkolyos, Sónkolyos, Suncuius; T1 4200



22220. * Vízakna-sósgyógyfürdő, Salzburg, Oc T3 4200



22221. * Vízakna-sósgyógyfürdő, Salzburg, O T3/4 2000



22222. ☒ 1911 Vízakna, Salzburg, Ocna Sibiului T2 2200



22223. ** Vöröstoronyi-szoros, Rotenturm-P T2/3 4200



22224. ** Vöröstoronyi-szoros, Rotenturm-Pas T3 4200



22225. ☒ 1936 Zalatna, Zlatna; Valea morii si D T2/3 5000



22226. ** Zalatna, Zlatna; Valea Troianului. Tr T2 1400



22227. ** Zalatna, Zlatna; Scoala de arte si me T1 2400



22228. ** Zalatna, Zlatna; Piata cu m. Breaza, T1 2600

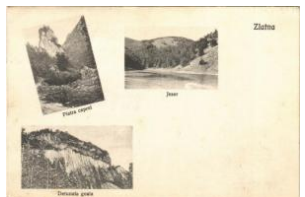

22229. ☒ 1925 Zalatna, Zlatna; Jezer, Piatra cap T2 1600



22230. ** Zalatna, Zlatna; Uzinele metalurgice T2/3 3600



22231. ☒ 1940 Zilah, Zalău; bevonulás, Éder üz T3 2200

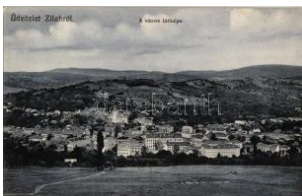

22232. ☒ 1910 Zilah, Zalău; látkép. Kiadja Sere T2 2000



22233. ☒ 1942 Zilah, Zalău; Foto Elite "Péter", p T2 1400



22234. ** Zsibó, Jibou; Bárány Wesselényi kasté T3 7000



22235. ☒ 1958 Zsilvölgy (Zsil-völgy), Valea Jiu T2/3 1600



22236. ☒ 1906 Zsombolya, Hatzfeld, Jimbolia T2/3 4600



22237. ☒ 1906 Zsombolya, Hatzfeld, Jimbolia; K T2 3600



22238. ** Zsombolya, Hatzfeld, Jimbolia; Nag T3 7000



22239. * ~1900 Felvidéki (?) bányatelep, bányás T4 6500

Weboldalunkon a zárás pillanatáig licitálhat és követheti tételei állását!

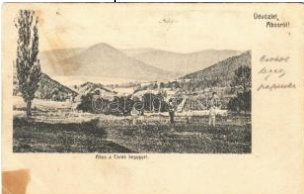

22240. 1906 Abos, Obi sovce; Chrád hegy / T4**6500**



22241. 1943 Alistál, Hrob onovo, Dolny Stál; T2/3 **2000**



22242. 1912 Alsópél, Do lny Pial; Gróf Huny T2/3**8000**



22243. 1931 Alsósztrégo va, Dolná Strehová T2/3**2600**



22244. * Alsótátrafüred, Un ter-Schmecks, Dolny T2/3**300**



22245. * Árvaváralja, Orav sky Podzámok; Árva T4**2600**



22246. * 1918 Árvaváralja, Oravsky Podzámok T3 **2600**



22247. Árvaváralja, Orav sky Podzámok; Árva T2 **2800**

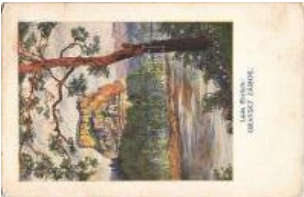

22248. 1925 Árvaváralja, Oravsky Podzámok T4**2600**



22249. 1906 Árvaváralja, Árva-váralja, Oravs T2 **3200**



22250. 1911 Bajmóc, Bo jnice; részlet a bajmó T3**9000**



22251. 1921 Bajmóc, Bo jnice; vár, Gróf Pál T2/3 **1600**



22252. 1933 Bajmóc, Bo jnice; Gróf Pálffy vár T3 **1000**



22253. * Bajmóc, Bojnice; Gróf Pálffy várkastél T3 **1200**



22254. ** Barlangliget, Hö hlenhain, Tatransk T2/3 **2000**



22255. ** Barlangliget, Hö hlenhain, Tatransk T2/3 **3000**



22256. ** Bártfafüred, Ba rdejovské Kúpele, Ba T**12000**



22257. ** Bártfa, Bártfafü rdő, Bardejovské Kú T2 **2400**



22258. ** Bártfa, Bártfafü rdő, Bardejovské K T2/3**2400**



22259. ** Bártfa, Bártfafü rdő, Bardejovské Kú T4 **2800**



22260. ** Bártfa, Bardiov, Bardejov; A város T2/3 **2800**



22261. ** Bártfa, Bártfafü rdő, Bardejovské K T2/3**2400**



22262. 1903 Beszterceb ánya, Banská Bystric T2**3400**



22263. 1928 Beszterceb ánya, Banská Bystric T2**3000**



22264. 1911 Beszterceb ánya, Banská Bystric T3**3000**



22265. ** Borosznó-füredő, Brusno-kúpele (B) T2/3 **2200**



22266. 1908 Breznóbány a, Brezno nad Hro T2/3 **3800**



22267. 1910 Breznóbány a, Brezno nad Hro T2/3 **8000**



22268. 1904 Búrszentgy örgy, Bur-Sankt-G T2/3**1000**



22269. Csallókőzaranyos, Aranyos, Zlatná na T3 **4000**



22270. 1938 Csata, Cata; Garam vashid. Fo T2/3**2800**



22271. ** Csejte, Csejthe, Cachtice; Báthory v T3**6000**



22272. ☒ 1918 Csetnek, S títínik; látkép madá T2/3 2600



22273. ☒ 1902 Csiz, Csizfűrdő, Kúpele Cíz; Igaz T41600

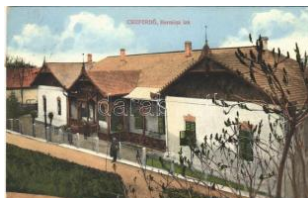

22274. ☒ 1913 Csiz, Csizfűrdő, Kúpele Cíz; H T2/3 3200



22275. * Deáki, Diakovce; Református hősök sz T32600



22276. ☒ Deáki, Diakovce; Római katolikus tem T22600



22277. ** Deáki, Diakovce; Római katolikus t T2/3 2600



22278. ** Dévény, Theben a. d. Donau, Devín T26500



22279. ** Dévény, Theben a. d. Donau, Dev T2/33200



22280. ☒ 1905 Dévény, Theben a. d. Donau, T2/3 3000



22281. ☒ 1916 Diószeg, Mogyárdi diószeg, Slád T3/46000

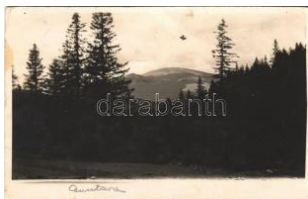

22282. * 1930 Dobsina, Dobschau; Cuntava / C T3 1600



22283. * Érsekújvár, Nové Zámky; Kossuth Lajo T2/3000



22284. ☒ 1916 Érsekújvár, Nové Zámky; vasútáll T2800



22285. ☒ 1918 Érsekújvár, Nové Zámky; Kom T2/31800



22286. ** Érsekújvár, Nové Zámky; Kossuth T2/3 1000



22287. ☒ 1916 Érsekújvár, Nové Zámky; Gimnázium T31600



22288. ☒ 1941 Érsekújvár, Nové Zámky (?); v T2/32000



22289. ☒ 1909 Feketehegyfürdő, Merény, Nál T2/3 2600



22290. ☒ Feketehegyfürdő, Merény, Nálepko T2/3 2600



22291. ☒ 1907 Feketehegyfürdő, Feketehegy, T2/31600



22292. ☒ 1909 Fél, Feilendorf, Tomášov; Fél és T3 6000



22293. ☒ 1914 Felsőpáti, Horné Opatovce (G T3/45000



22294. ** Felsőolcva, Ruzsbachfürdő, Merény, Nálepko T2/3 2600



22295. ** Felsőolcva, Ruzsbachfürdő, Ba T2 2600



22296. ☒ Felsőzúgófürdő, Ruzsbachfürdő, Bad T32600



22297. ** Fülek, Filakovo; várom "Mindent vis T22000



22298. ☒ 1942 Galánta, Római katolikus templom T2 1600



22299. ** Garamszentbenedek, Sankt Ben T32400



22300. ☒ 1910 Garamszentbenedek, Sankt Ben T26000



22301. ☒ 1902 Gyáralja, Hüttgrund, Gelnicka T2/3 6000



22302. ** Hegybánya, Piarg, Siegelsberg T1 2400

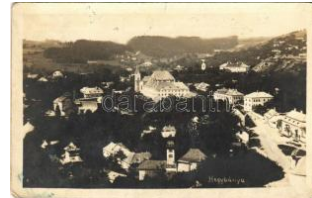

22303. * Hegybánya, Piarg, Siegelsberg T2/3 2800

Lindner és Kobra termékek teljes választékban megrendelhetők irodánkban vagy



22304. Hermánd, Hermánec, Harmanec; P T3 2600



22305. Holics, Holic; (E K) T2/3 T2/3 2600



22306. Homonna, Homenau, Humenné; látk T2/3 2600



22307. 1932 Igló, Zipser Neudorf, Spisská N T2/3 1600

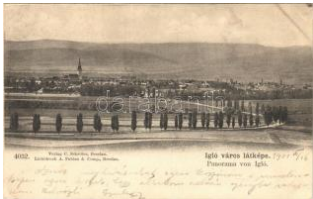

22308. 1901 Igló, Zipser Neudorf, Spisská No T3 6500



22309. 1899 Igló, Zipser Neudorf, Spisská T3/4 3200



22310. 1899 Igló, Zipser Neudorf, Spisská T2/3 3200



22311. Iglófüred, Bad Zipser Neudorf, Spiss T2/3 3200



22312. 1938 Ipolyság, S ahly; bevonulás / entry T2 800



22313. 1906 Ipolyság, S ahly; Ipoly híd / Ipe T2/3 3000



22314. 1934 Ipolyság, S ahly; Vasútállomás, a T2 3000

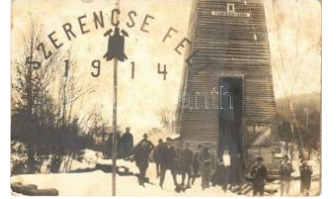

22315. Izbugyarádvány, Vysna Radvan (La T3/4 3000



22316. 1901 Jolsva, Jelsava; Honvéd laktany T2 2600



22317. Jolsva, Jelsava; Coburg herceg kastély T3 2600



22318. Kassa, Kosice; Grand Hotel Schalkh T2/3 2600



22319. Kassa, Kosice; Királyi Magyar Autoc T2/3 2600



22320. Kassa, Kosice; Stefánikova ul. / Stéfa T2 2600

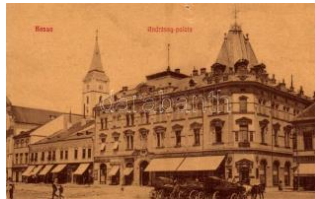

22321. Kassa, Kosice; Andrássy palota, Fer T4 2600



22322. 1915 Kassa, Kosice; gyermekmenh T2/3 2400



22323. 1910 Kassa, Kosice; Kir. ítélőtábla. N T2 2400



22324. Kassa, Kosice; Hlavna ulica / Fő u T2/3 2400



22325. Kassa, Kosice; Kossuth Lajos utca, T3 2400



22326. 1901 Kassa, Kosice; Fő utca, szính T2/3 2600



22327. 1915 Kassa, Kosice; M. kir. gazdasá T2/3 2400



22328. Kassa, Kosice; Dom / Székesegyhá T2 2600



22329. Kassa, Kosice; 1938 Kassa visszat T2 1000



22330. Kassa, Kosice; Hadtestparancsno T2/3 1000



22331. Kassa, Kosice; légi felvétel. kihajth T2/3 9500



22332. 1901 Kassa, Kosice; Fő u T2/3 6500



22333. 1901 Kassa, Kosice; Árvaház. Kiadja T3 3000



22334. 1938 Kassa, Kosice; bevonulás, ko T1/2 1200



22335. 1930 Kassa, Kosice; Fő tér. Vasúti lev T2 2200



22336. ** Kassa, Kosice; Kossuth Lajos utca T2/3 2600



22337. * Kassa, Kosice; Vármegyeház, Geige T12600



22338. ** Kassa, Kosice; Deák Ferenc utca, B T2/3800



22339. ** Kassa, Kosice; Fő utca, Neumann T1/2 2000



22340. ☒ Kassa, Kosice; Lőcsei ház, étterem / T2 2400



22341. ☒ Kassa, Kosice; Állami felső iparisko T2/3 2200



22342. ** Kassa, Kosice; Jéglyői tanfolyam ép T2200



22343. * Kassa, Kosice; Ferenc József fűszer T1/2 5000



22344. ☒ ~1908 Kassa, Kosice; Dóm és Deák F T22600



22345. * Kékkő, Blauenstein, Modry Kamen; lát T36500



22346. ** Késmárk, Kezmarok; Pfarrkirche / Sv T31600



22347. ** Késmárk, Kezmarok; temető, Wein T2/34000

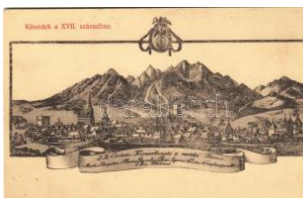

22348. ** Késmárk, Kezmarok; a XVII. század T2/32800



22349. ** Késmárk, Kezmarok; régi evangélikus T2/3 2800



22350. ☒ 1916 Komárom, Komárno; Dunapart / D T2000



22351. * 1907 Komárom, Komárno; Kőszűz a vá T45000



22352. ☒ 1933 Komárom, Komárno; Hősök szobor T2/33200



22353. ** Komárom, Komárno; Klapka tér, V T2/3 3200



22354. * Komárom, Komárno; látkép. Spitzer T2/33200

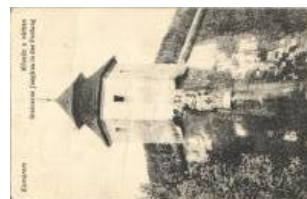

22355. ☒ 1917 Komárom, Komárno; Kőszűz a vá T33200



22356. ☒ 1912 Komárom, Komárno; Várkapu, K. T23200



22357. ** Komárom, Komárno; 12. gyalogez T2/3 3200



22358. ☒ Komárom, Komárno; Erzsébet Duna T2/33200



22359. ** Komárom, Komárno; utca, könyvnyo T13000



22360. ** Komárom, Komárno; Park s hudeb T2/31200



22361. * 1914 Komárom, Komárno; Erzsébet hí T4 2000



22362. ☒ 1918 Komárom, Komárno; Baross utca T31400



22363. ☒ 1904 Komárom, Komárno; Kőszűz a T2/32000



22364. ☒ Komárom, Komárno; vasútállomás, T2/3 3000



22365. * Komárom, Komárno; Klapka tér, könyv T21800



22366. ☒ 1910 Komárom, Komárno; Tiszti kaszinó T22000



22367. ☒ 1906 Komáromszemere, Semerovo; E T28000

Az árverési tételek színes képekkel a darabanth.com oldalon!



22368. ✉ 1905 Koritnyica , Korytnica; látkép. F T3 1600



22369. ✉ 1914 Körmöcbánya, Kremnitz, Krem T2/38500



22370. ✨ ✨ Körmöcbánya, Kremnitz, Kremnica; T2 3000



22371. ✨ 1939 Krasznahorka aváralja, Krásnohors T31000



22372. ✨ 1939 Krasznahorka aváralja, Krásnohors T32200



22373. ✨ Krasznahorkavára lja, Krásnohorské Po T41000



22374. ✨ ✨ Léva, Levice; H ajdú foto F. 51. sz. T21400



22375. ✨ ✨ 1938 Léva, Levice; bevonulás, tábor T32200



22376. ✨ ✨ Léva, Levice; Mussolini utca, Poppe T2 2200



22377. ✉ 1886 (Vorläufer!!) Liptószentmiklós, L T33000



22378. ✉ 1911 Liptószentmiklós, Liptovsky Mik T2/37000



22379. ✉ 1950 Losonc, Lucenec; mozaiklap zs T2/34200



22380. ✉ 1918 Losonc, Lucenec; Rákóczi utca T2/32600



22381. ✉ 1905 Losonc, Lucenec; Csónakázó tér T42800



22382. ✉ 1915 Losonc, Lucenec; Kubinyi tér, Re T22600



22383. ✉ 1913 Losonc, Lucenec; Csónakázó t T2/32600



22384. ✨ ✨ Losonc, Lucenec; Római katolikus te T22600



22385. ✉ 1929 Losonc, Lucenec; új zsidó templom T28000



22386. ✨ 1943 Losonc, Lucenec; Római katoliku T32600



22387. ✨ 1911 Lőcse, Levoča; Városháza, címe T2 2600



22388. ✉ 1911 Lőcse, Levoča; látkép, honvéd T3/4 5500



22389. ✨ 1923 Lőcse, Levoča; A Római katoliku T27500



22390. ✨ 1917 Lőcse, Levoča; Városi középkap T2 2600



22391. ✨ ✨ Lőcse, Levoča; Mária-hegy kápolná T2 2400



22392. ✉ 1906 Lőcse, Levoča; Törvényszéki pal T4 2600



22393. ✨ Lőcse, Levoča; utca, Régi gimnázium T2/3500



22394. ✉ 1901 Lőcse, Levoča; Piac, üzletek. La T4 7000



22395. ✨ Lőcse, Levoča; Körtér a Royal kávé T2/3 4000



22396. ✨ Lőcse, Levoča; a városháza árkája T2/3 4200



22397. ✨ ✨ Lőcse, Levoča; Gymnazialní Kaple T2 2000



22398. ✨ ✨ Lőcse, Levoča; Polska brána / Poln T3 1400



22399. ✨ ✨ Lőcse, Levoča; Lőpor Torony szuro T1 3000



22400. 1906 Lublófűred , Lubló-fürdő, Kúpele T49500



22401. 1942 Magyardiós zeg, Madarsky Diósz T32200



22402. Malacka, Malack y; Pálffy herceg ka T2/3 5000



22403. 1899 (Vorläufer) Máriavölgy, Marien T2/32800

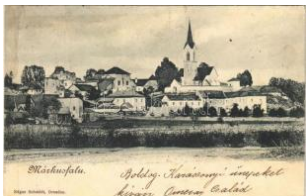

22404. 1904 Márkusfalva , Márkusfalva, Márk T3/4 2800



22405. Mezőlaborc, Med zilaborce; Fő utca. T2/3 2200



22406. Modor, Modra; D eák utca, Jacob Ko T2/37000



22407. 1937 Nagyrőce, G ross-Rauschenbach, T2/1400



22408. 1904 Nagyszarva , Szarva, Velká Sa T3/4 5500

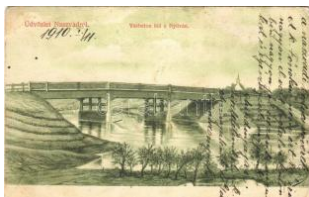

22409. 1910 Naszvad, N esvady; Vasbeton hí T3 5000



22410. Nyitra, Nitra; Tö rvényszéki palota / S T12000



22411. 1910 Nyitra, Nitra ; Kalmár utca, Dirn T2/3 7000

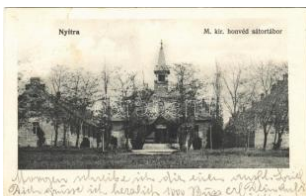

22412. 1908 Nyitra, Nitra ; M. kir. honvéd sáto T2 2500



22413. 1911 Nyitra, Nitra ; látkép / general v T2/3 5500



22414. Nyitra, Nitra; Zo bor-hegyi vendéglő / T2 2800



22415. Nyitra, Nitra; Ap áca zárdá, Muskáth T1 3800



22416. Párkány, Parkan; vasútállomás / railw T2 1600



22417. Párkány, Parka n, Stúrovo; Rim. Kat T2 1400



22418. 1942 Párkány, Pa rkan, Stúrovo; Rák T2/3 1000



22419. 1938 Párkány, Pa rkan, Stúrovo; moza T3 4200



22420. 1918 Perbete, Pri beta; Fő utca, Róm T2/37000



22421. Petróc, Garanc spetróc, Granc-Petro T13000



22422. 1901 Poprád (Tá tra, Magas-Tátra, Vy T32400



22423. Pozsony, Pressbu rg, Bratislava; Mihá T2/32200



22424. 1906 Pozsony, Pr essburg, Bratislava T2/32000



22425. Pozsony, Press burg, Bratislava; ré T1/24000



22426. 1914 Pozsony, P ressburg, Bratislav T2/3 1000



22427. 1911 Pozsony, P ressburg, Bratislava; T2 2600



22428. Pozsony, Press burg, Bratislava; Mar T32400



22429. 1901 Pozsony, Pr essburg, Bratislava T2/32600



22430. 1913 Pozsony, Pr essburg, Bratislava T3/42800

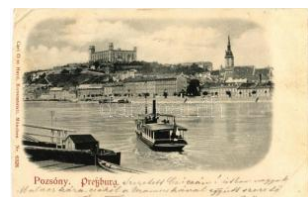

22431. 1899 Pozsony, P ressburg, Bratislava; T4 3000

Havi két gyorsárverésünkre folyamatosan várjuk a beadásokat!



22432. ☒ 1911 Pozsony, Pressburg, Bratislav T4 2600



22433. ✱✱ Pozsony, Pressburg, Bratislava; D T2/3 1200



22434. ☒ 1915 Pozsony, P ressburg, Bratislava; T3 3200



22435. ✱✱ Pozsony, Pressburg, Bratislava; vá T2/33200



22436. ☒ 1910 Pozsony, P ressburg, Bratislav T2/3 3200



22437. ☒ 1902 Pozsony, P ressburg, Bratislav T2/3 3600



22438. ☒ 1911 Pozsony, P ressburg, Bratislav T2/3 3200



22439. ☒ 1899 Pozsony, P ressburg, Bratislava; T3 3600



22440. ☒ 1908 Pozsony, P ressburg, Bratislava; T3 3000



22441. ✱ 1931 Pozsonyborostyánkő, Stupavs T3/4 1800



22442. ✱✱ Pozsonyborostyánkő, Stupavsky P T2/3 2400



22443. ☒ 1900 Pozsonyűspöki, Püspöki, Bis T2/38000



22444. ☒ Pöstyén, Bad Pis tyan, Piestany; Therm T2000



22445. ☒ 1913 Pöstyén, Pi styan, Piestany; Sé T2/31400



22446. ✱ 1909 Rimaszomb at, Rimavská Sobota T47000



22447. ☒ 1905 Rimaszomb at, Rimavská Sobota T34800



22448. ✱✱ Rimaszombat, R imavská Sobota; Egy T43200



22449. ☒ 1940 Rimaszomb at, Rimavská Sobo T2/32000



22450. ☒ 1908 Rimaszomb at, Rimavská Sobo T34800



22451. ☒ 1911 Rimaszomb at, Rimavská Sobo T2/34800



22452. ☒ 1913 Rimaszomb at, Rimavská Sobo T2/34800



22453. ✱ 1929 Rimaszomb at, Rimavská Sobota T31000

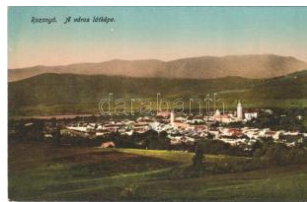

22454. ✱✱ Rozsnyó, Roznava; látkép. Fuchs T2/3 1000



22455. ✱ 1926 Rozsnyó, R oznava; Gróf András T23600



22456. ☒ Rozsnyó, Roznava; utca, Pólya S. úzle T36000



22457. ✱ 1921 Rozsnyó, R oznava; Hlavné nám T3 5500



22458. ☒ 1907 Rozsnyó, R oznava; Andrassy T2/3 1600



22459. ✱✱ Ruttká, Vrútky; Turóc folyó látképe. T1 1600



22460. ☒ 1944 Ruttká, Vrútky; Római katolikus T41000



22461. ✱✱ Selmecebánya, S chemnitz, Banska T1/2 3000



22462. ☒ 1939 Selmecebánya, Schemnitz, Bans T4 6500



22463. ✱✱ Selmecebánya, S chemnitz, Banská T2/3 9000



22464. ☒ 1911 Stószfürdő, Stoósz-fürdő, Kúpe T2/2000



22465. ** Stószfürdő, Stoósz-fürdő, Kúpele T2/3 2000

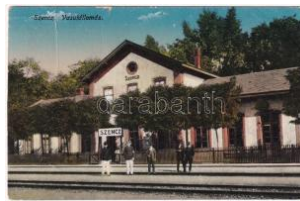

22466. * 1917 Szenc, Sencz, Szempcz, Senec T4 5500



22467. ☒ 1906 Szepesváralja, Spisské Podhrad T3/2600



22468. ☒ Szepesváralja, Spisské Podhradie; T2/3 2800



22469. ☒ 1921 Szepesváralja, Spisské Podhro T2/32600



22470. ☒ 1923 Szepesváralja, Spisské Podhro T2/32600



22471. ** Szepesváralja, Spisské Podhradie T2/32600



22472. * Szepesváralja, Spisské Podhradie; 1 T2/3 7000



22473. ☒ 1901 Szeklenőfürdő, Sklené Teplice; T2/3 5500



22474. ** Szeklenőfürdő, Sklené Teplice; Gyó T2/3 2600



22475. ☒ Szliács, Sliac; kilátás / view T2 1400



22476. ☒ 1918 Szliács, Sliac; vasútállomás / rail T2 1800



22477. * Szliács, Sliac; Pannonia, Otthon, Hun T3 1000



22478. * 1900 Szomolnok, Schmölnitz, Smolin T2/34000



22479. ** Sztracénai-völgy, Stracenovska do T2/33000



22480. ☒ 1931 Szucsány, Sucsány; kirá T2/2000



22481. ☒ Tatra, Magas Tatra, Vysoké Tatry; V T2/32800



22482. ☒ 1915 Tatra, Magas Tatra, Vysoké Tatry T2 2400



22483. ☒ Tatra, Magas-Tatra, Vysoké Tatry; Zim T3/2400

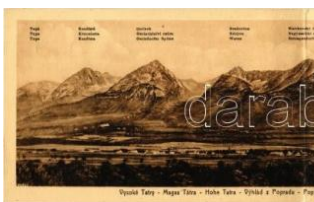

22484. ☒ 1935 Tatra, Vysoké Tatry; Poprádfelk T2 6500



22485. ☒ 1904 Tatra, Tatry; Virágvölgy, Blumen T2/6500



22486. ** Tatra, Magas-Tatra, Vysoké Tatry; A T3/6500



22487. ** Tatra, Vysoké Tatry; látkép a Tatra T2/6500



22488. ** 1948 Tatra, Magas Tatra, Vysoké Tatry 18000

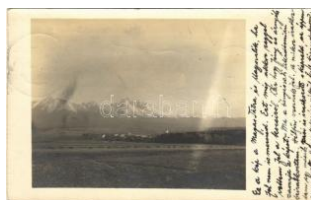

22489. ☒ 1914 Tatra, Magas-Tatra, Vysoké Tatry T2 2000



22490. ☒ 1904 Tatra, Magas Tatra, Vysoké Tatry T3 3200



22491. ** Tatra, Tatry; Virágvölgy, Blumenta T2/3 2000



22492. * Tatra, Vysoké Tatry; Tarpataki Hosszú T2/3800



22493. ☒ 1912 Tatra, Magas-Tatra, Vysoké Tatry T2/32400

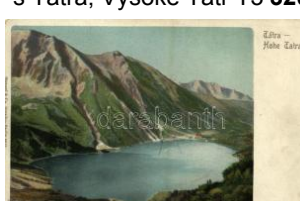

22494. ** Tatra, Magas Tatra, Vysoké Tatry T2/3 2800

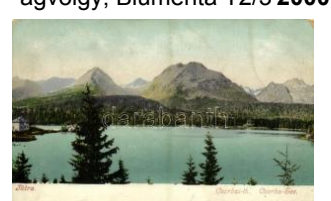

22495. * Tatra, Magas Tatra, Vysoké Tatry; Cso T4/2800

Az árverési tételek színes képekkel a darabanth.com oldalon!



22496. ☒ Tátra, Magas Tátra, Vysoké Tatry T2/3 2600



22497. ☒ 1901 Tátra, Magas-Tátra, Vysoké Tatry T2 3000



22498. ☒ 1926 Tátra, Magas-Tátra, Vysoké Tatry T3 1000



22499. ☒ 1907 Tátra, Tatry; Wodospady Mick T2/3 1000



22500. ☒ 1906 Tátra, Magas-Tátra, Vysoké Tatry T4 1000



22501. ☒ 1912 Tátra, Tatry; Virág völgy, Blume T2/3 2400



22502. ☒ 1913 Tátra, Magas-Tátra, Vysoké Tatry T2 1000



22503. ☒ 1913 Tátra, Magas-Tátra, Vysoké Tatry T2 1200



22504. ☒ 1905 Tátra, Magas-Tátra, Vysoké Tatry T4 1600



22505. ** Tátra, Magas-Tátra, Vysoké Tatry T2/3 1600



22506. * 1916 Tátra, Magas-Tátra, Vysoké Ta T2/3 1000



22507. ☒ 1918 Tátra, Magas-Tátra, Vysoké Ta T2/3 1400



22508. * 1951 Tátra, Magas-Tátra, Vysoké Tatry T2 1000



22509. ** Tátra, Magas-Tátra, Vysoké Tatry; N T2 1200



22510. ☒ 1908 Tátra, Magas-Tátra, Vysoké Tatry T3 1000



22511. * 1915 Tátra, Magas-Tátra, Vysoké Ta T2/3 1400



22512. ** Tátra, Vysoké Tatry; Öt-tő. Feitzinge T2 1600

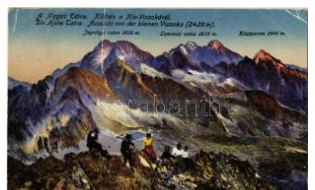

22513. * 1918 Tátra, Magas Tátra, Vysoké Tatry T3 2600



22514. ☒ 1901 Tátra, Magas-Tátra, Vysoké Ta T2/3 6500



22515. ☒ 1928 Tátrafüred, Schmecks, Smoko T2/3 2600



22516. * Tátrafüred, Ótátrafüred, Altschmecks T2/3 2800



22517. ☒ Tátrafüred, Alsótátrafüred, Unter-Schm T3 1000



22518. ** Tátrafüred, Ótátrafüred, Altschme T2/3 1000



22519. * Tátrafüred, Ótátrafüred, Altschmecks T2/3 2400



22520. ** Tátrafüred, Ótátrafüred, Altschmeck T2 2400



22521. * Tátrafüred, Ótátrafüred, Altschmecks, T3 3200



22522. * Tátrafüred, Ótátrafüred, Altschmecks T2/3 3200



22523. ☒ Tátralomnic, Tatranská Lomnica (Tá T2/3 2400)



22524. ☒ Tátralomnic, Tatranská Lomnica (Tá T2/3 2400)



22525. * 1916 Tátralomnic, Tatranská Lomnic T2/3 5000



22526. ☒ Tátralomnic, Tatranská Lomnica (Tá T2/3 3200)



22527. ☒ 1916 Tátraszéplak, Tatranska Polian T2/3 4000



22528. ** Tátraszéplak, W eszterheim, Tatran T2/32400



22529. * Tiszolc, Tisovec; Tiszolc-völgyi fogask T43200



22530. ☒ Tornalja, Tornala; Laktanya / militar T2/3 1200



22531. ☒ 1944 Tornalja, Sa fárikovo, Tornala; Or T3 3000



22532. ** Tornalja, Torna la; Most na Sajave T1/2 2000



22533. ☒ 1910 Trencsén, T rencin; vár. Gansel L T43800



22534. ☒ 1915 Trencsén, T rencin; látkép. Gan T2/33800



22535. ☒ 1903 Trencsén, T rencin; Fő tér, Bárán T48000



22536. ☒ 1899 Trencsén, T rencin; vár, vasúti pá T43600



22537. ☒ Trencsénteplic-fü rdő, Kúpele Trenci T2/3 1400



22538. * 1916 Trencséntep lic-fürdő, Kúpele T T2/3 2000



22539. * Trencsénteplic-fü rdő, Kúpele Trenci T2/3 1000



22540. ☒ Trencsénteplic-fü rdő, Kúpele Trenci T2/3 1000



22541. ☒ Trencsénteplic-fü rdő, Kúpele Trenci T2/3 1000



22542. ** Trencsénteplic-fürdő, Kúpele Trenci T2 3400



22543. ** Trencsénteplic-fürdő, Kúpele Trenci T1 1800



22544. ☒ 1927 Trencsénteplic-fürdő, Kúpele Tr T3 2200



22545. * Trencsénteplic, T rencianske Teplice T3/43200



22546. ☒ 1902 Trencsénteplic, Trencianske T T2/33400



22547. ** Trencsénteplic, Trencianske Teplice T15500



22548. * Turdossin, Tvrdos in; látkép / general T2/3 1400



22549. ☒ 1900 Újbánya, Kö nigsberg, Nová Ba T2/3 4200



22550. * 1912 Újbars, Nov y Tekov; utca rész T2/3 5500



22551. * Újtátrafüred, Neu-Schmecks, Novy S T2/32800



22552. * 1944 Vágsellye, S chelle, Sala nad Vá T2/34000



22553. * 1944 Vágsellye, S chelle, Sala nad Vá T2/34400



22554. ☒ 1932 Valcsa, Val ca; templom, út, keré T26500



22555. ☒ 1909 Varanov, V ranov nad Toplou; T2/35500



22556. ☒ 1917 Végles, Vég hles, Véglesváralja, T3 6000



22557. ☒ 1942 Verebely, V ráble; Római katoli T2/3 3600



22558. ☒ 1940 Verebely, V ráble; Tisztviselőte T2/3 1000



22559. * Vihnye, Vihnyefürdő, Kúpele Vyhne; k T3 3000

Rengeteg érdekes tétel az egyéb gyűjtési területek anyagában!



22560. ☒ Vihnye, Vihnyef ürdő, Kúpele Vyhne; T3 4000



22561. ☒ 1927 Zlatnó, Zlat nótelep, Zlatno; Kast T3 5000



22562. ✱✱ Zólyombrézó, P odbrezová; Státne T2/3 2600



22563. ✱✱ Zólyombrézó, P odbrezová; Závodn T2/3 2600



22564. ☒ 1912 Zólyomlipcsé, Zólyom-Lipcsé; T2/3 7000



22565. ☒ 1899 Zsarnóca, Z arnovica; Kincstári k T4 6500



22566. ✱ 1916 Zselíz, Zelie zovce; Római katolik T3 4600



22567. ✱ 1925 Zsitvagyarm at, Zitavské Darmoty T3 8000



22568. ✱✱ Zsolna, Sillein, Zilina; Budatin vár, T1/2 2600



22569. ✱ Zsolna, Sillein, Zilina; Fő tér, Grossma T4 2000



22570. ✱ 1903 Zsolna, Sillein, Zilina; templom T3/4 3200



22571. ✱✱ Zsolna, Sillein, Zilina; látkép a poszt T3 3200



22572. ☒ 1916 Zsolna, Sillein, Zilina; Rosenfeld T2/3 3800



22573. ☒ 1915 Zsolna, Sillein, Zilina; Budatin v T3/4 4000



22574. ☒ 1913 Zsolna, Sillein, Zilina; Frambör te T3 3000



22575. ✱✱ Zsolna, Sillein, Zilina; Fő tér / Hau T1/2 1400



22576. ☒ 1943 Aknaszlatin a, Akna Slatina, SI T2/3 2800



22577. ☒ Aknaszlatin a, Akna Slatina, SI T2/3 2800



22578. ☒ 1939 Aknaszlatin a, Akna Slatina, Slat T2 2800



22579. ☒ 1943 Aknaszlatin a, Akna Slatina, SI T2/3 2800



22580. ✱✱ Alsóapsa, Nizsnya Apsa, Nyzhnya A T1 3000



22581. ✱ Alsóverecke, Niznije Verecki, Nizsny T2/3 2800



22582. ☒ 1939 Alsóverecke, Niznije Verecki, Niz T3 2800



22583. ✱✱ Alsóverecke, Niznije Verecki, Nizsny T2 2800



22584. ☒ 1905 Bátyú, Batovo, Batio T2/3 3000



22585. ☒ 1940 Bátyú, Batovo, Batio T2/3 3000



22586. ✱ Beregşász, Berehovo, Bereho; Gra T2 4000



22587. ☒ 1938 Beregşász, Berehovo, Bereho T2/3 3000



22588. ☒ 1914 Beregşász, Berehovo; Megyeh T3 3200



22589. ✱✱ Beregşász, Berehovo; tér, utca, üzl T3 2400



22590. ☒ Beregşász, Berehovo; Méhes palota, T2 3600

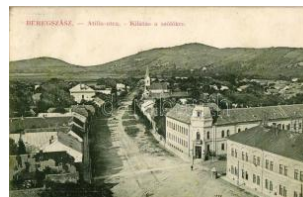

22591. ☒ 1912 Beregşász, Berehovo; Attila u T2/3 4800



22592. ☒ 1915 Beregszász, Berehove; Koss T2/3 6000



22593. ☒ 1911 Beregszász, Berehove; Verbőcz T2 6000



22594. * Brusztura, Lopuhi v, Lopukhiv; látkép a T2 2000



22595. ** Bustyaháza, Haudabustyaháza, Bus T1 1600



22596. ** Csap, Chop; vasútállomás / Bahnhof T1 3000



22597. ☒ 1915 Csap, Cop, Chop; Református T2/3 2400



22598. * Dolha, Dovhe; Fafelep, iskola. Özv. T2/3 2000



22599. * Dolha, Dovhe; Görögkatolikus templom T3 2800



22600. ☒ 1944 Dombó, Duhove; utca részlet, T2/3 3200



22601. ☒ Fenyvesvölgy, Stavná, Stavné, Sztavn T2 2400



22602. * 1906 Gyertyánliget, Polyana-Gyertya T2/3 2800



22603. ** Huszt, Chust, Khust; utcakép télen T2/3 3000



22604. ☒ 1916 Huszt, Chust, Khust; várom, Na T3 1800



22605. ☒ 1944 Huszt, Chust, Khust; kétnyelvű T2 1600



22606. ☒ 1917 Huszt, Chust, Khust; látkép / ge T3 1000



22607. ** Huszt, Chust, Khust; mozaiklap. Ifj T2/3 1000



22608. * 1943 Huszt, Chust, Khust; Járásbírósa T2 2000



22609. ☒ 1912 Ilosva, Irsava; Gyógyszertár és u T2 7000



22610. ☒ 1939 Ilosva, Irsava, Irshava; + "M.KIR T2 1800



22611. ** Kárpátalja, Görögkeleti fatemplom. T1 2800



22612. ** Kárpátalja, Görögkeleti (ortodox) f T2/3 2800



22613. ☒ 1943 Kárpátalja, Ruszin népviselet, T2/3 2800



22614. ** Kárpátaljai folkór, koldus / Podk. R T2 2800



22615. ** Kárpátalja, Téltáj, sielők, téli spor T2/3 2800



22616. ☒ 1944 Kárpátalja, Téltáj, sielők, téli s T2/3 2800



22617. ☒ Királyháza, Korolevo; Máramaros m T2/3 4000



22618. ☒ Királyháza, Korolevo, Královo nad T T3/4 2800



22619. * Királyháza, Korolevo, Královo nad Tiso T2 3000



22620. ☒ 1943 Kiszolyva, Szkotárszke, Skot T2/3 2800



22621. * Kiszolyva, Szkotárszke, Skotarska; M T2 2800



22622. ** Kiszolyva, Szkotárszke, Skotarsk T2/3 2800



22623. ☒ 1940 Kőrösmező, Yasinia, Yasinya, J T3 2800

Rengeteg érdekes tétel az egyéb gyűjtési területek anyagában!



22624. ☒ 1941 Kőrösmező, Yasinia, Yasinya, T4 2800



22625. ** Kőrösmező, Yasinia, Yasinya, Jassi T2 2800



22626. ** Kőrösmező, Yasinia, Yasinya, Jas T1/2 2800



22627. ** Kőrösmező, Yasinia, Yasinya, Jassi T2 2800



22628. ** Kőrösmező, Yasinia, Yasinya, Jas T2/3 2800



22629. * Kőrösmező, Körösmező, Jaszinya, Ja T1 1400



22630. ☒ 1915 Kőrösmező, Kőrösmező, Jasz T2/3 2600



22631. ** Kőrösmező, Yasinia, Yasinya, Jaszi T2 2800



22632. ☒ 1941 Kőrösmező, Yasinia, Yasinya, J T3 2800



22633. ** Kőrösmező, Jasina; Vámhivatal, m T2/3 1800



22634. * 1941 Kőrösmező, Kőrösmező, Jaszi T2/3 1600



22635. ** Kőrösmező-Tiszaborkút, Jaszinya, J T11800



22636. ☒ Kőrösmező, Yasinia, Yasinya, Jasziny T32800



22637. ☒ Kőrösmező, Körösmező, Jaszinya, J T3/42800



22638. ☒ 1943 Kőrösmező, Kőrösmező, Jaszín T3 2800



22639. ☒ 1943 Kőrösmező, Kőrösmező, Jaszín T3 2800



22640. ☒ 1917 Kőrösmező, Kőrösmező, Jasz T3/4 2800



22641. ** Munkács, Mukacheve, Mukachevo, M T3200



22642. ☒ 1915 Munkács, Mukacheve, Mukace T2/33200



22643. * Munkács, Mukacheve, Mukachevo; Or T2/33600

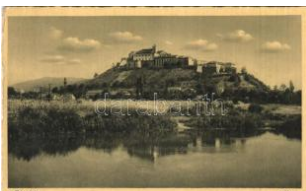

22644. ☒ 1943 Munkács, Mukacheve, Mukace T2/32800



22645. ☒ 1909 Munkács, Mukacheve, Mukach T2/32000

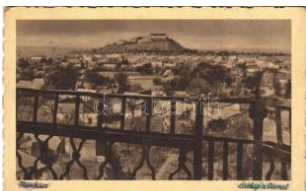

22646. ☒ Munkács, Mukacheve, Mukachevo; lá T2/31000

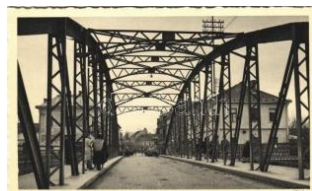

22647. ** Munkács, Mukacheve, Mukachevo T1/21600



22648. ☒ 1940 Munkács, Mukacheve, Mukachev T2/300



22649. ** Munkács, Mukacheve, Mukachevo; C T3 5500



22650. ** Munkács, Mukacheve, Mukachevo; V T2 2800



22651. ** Munkács, Mukacheve, Mukachevo; T1/22800



22652. ☒ 1942 Munkács, Mukacheve, Mukachevo T22800



22653. ** Munkács, Mukacheve, Mukachevo; T3/42600



22654. ** Munkács, Mukacheve, Mukachevo, M T1000



22655. ☒ 1942 Munkács, Mukacheve, Mukachev T32400



22656. 1907 Nagyberезna, Velykyi Bereznyi T2 5500



22657. 1939 Nagyberезna, Velykyi Bereznyi T2/3 2800



22658. Nagybocksó, Veliki Bicskiv, Velyky B T22400



22659. 1939 Nagyszóllós, Nagyszóllós, Vyn T2/3 3200



22660. 1908 Nagyszóllós, Nagyszóllós, Vynoh T25500



22661. 1906 Ökörmező, Volove Polje, Volo T2/3 3600



22662. Ökörmező, Volove Polje, Mizhhyrya T2/33600



22663. Perecseny, Perehyn, Perecin; Pere T2/3 7000



22664. 1940 Rahó, Rachov, Rahiv, Rakhiv; F T3 1400



22665. 1939 Rahó, Rachov, Rahiv, Rakhiv; T2/32800



22666. Rahó, Rachov, Rahiv, Rakhiv; Hoverla T22800



22667. 1939 Rahó, Rachov, Rahiv, Rakhiv; T2/32800



22668. Rahó, Rachov, Rahiv, Rakhiv; Buda T1 1800



22669. Szerednye, Serednie; utcakep / st T2/3 3800



22670. Sztatinafüred, Slatina (Aknaszlatina, S T4 2600



22671. 1905 Sztatinafüred, Slatina (Aknaszlatina T2/3 2600



22672. Sztatinafüred, Slatina (Aknaszlatina T2/3 2600



22673. 1916 Sztatinafüred, Slatina (Aknaszlatina T22200



22674. 1915 Szolyva, Svalova, Szvaljava, S T2/34400



22675. Szolyva, Svalava, Svaljava, Szvaljav T22800



22676. Szolyva, Svalova, Svaliava, Szvalja T2/3 2800



22677. Szolyva, Svalava, Svaliava; Obecni T2/3 2800



22678. 1939 Taracköz, Terecsa; Hlavní ulic T2/3 2400



22679. 1943 Taracköz, Terecsa; Taracpatak h T22400



22680. 1941 Técső, Tiacevo, Tiachiv, Tyachiv T32000



22681. Técső, Tacovo; Nereszen-hegy, hid, T2/3 1200



22682. Técső, Tiacevo, Tiachiv, Tyachiv; R T2 1400



22683. Terebesfejrpaták, Terebes (Trebusa T2/32800



22684. 1939 Terebesfejrpaták, Terebes (T T2/3 2800



22685. Tiszabogdány, Bogdán, Bohdan; Ho T2/32800

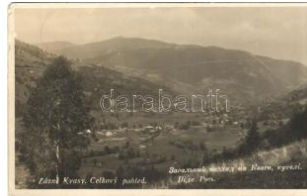

22686. 1939 Tiszaborkút, Kvaszi, Kvasy; látke T42800



22687. 1940 Tiszaborkút, Kvaszi, Kvasy; Ki T2/3 2800

Kérjük telefonos és írásbeli ajánlatait időben adja le!



22688. ** Tiszaborkút, Kvaszi; Mencsul, a M T2/3000



22689. * 1944 Tiszaborkút, Kvaszi, Kvasy; lá T2/3 2800



22690. ** Tiszaújlak, Vülök, Vilok, Vylok; utca T2 2800



22691. ☒ Turbacil (Királymező), Ust-Chorna, Kő T2 2400



22692. ** Ungvár, Uzshorod, Uzhhorod, Uzhor T23200



22693. ☒ 1899 (Vorläufer) Ungvár, Uzshorod, T2/33600



22694. ** Ungvár, Uzshorod, Uzhhorod; Kir. k T2/32800



22695. ** Ungvár, Uzshorod, Uzhhorod, Uzhor T23800



22696. ☒ Ungvár, Uzshorod, Uzhhorod, Uzhoro T24000



22697. ☒ Ungvár, Uzshorod, Uzhhorod, Uzhoro T31000



22698. * Ungvár, Uzshorod, Uzhhorod, Uzhor T2/3 3800



22699. ** Ungvár, Uzshorod, Uzhhorod; Nagy T3/46000



22700. ** Ungvár, Uzshorod, Uzhhorod; Fried T3/46000



22701. * 1909 Ungvár, Uzhhorod, Uzhhorod, U T2/31600



22702. ☒ 1918 Ungvár, Uzshorod, Uzhhorod; N T2/34800



22703. * 1905 Ungvár, Uzhhorod, Uzhhorod; vá T2/31600



22704. ☒ Ungvár, Uzshorod, Uzhhorod; Görögka T44000



22705. * Ungvár, Uzshorod, Uzhhorod; Nagyhíd T2/31600



22706. * Ungvár, Uzshorod, Uzhhorod, Uzhorod T38000



22707. ☒ Ungvár, Uzshorod, Uzhhorod; látkép a T3 3600



22708. ☒ 1916 Ungvár, Uzshorod, Uzhhorod, T2/3 2800



22709. ☒ 1940 Ungvár, Uzshorod, Uzhhorod, U T21400



22710. ** Ungvár, Uzshorod, Uzhhorod, Uzh T2/32400



22711. ** Ungvár, Uzshorod, Uzhhorod, Uzhor T21000



22712. ☒ 1913 Ungvár, Uzshorod, Uzhhorod, T2/3 4000

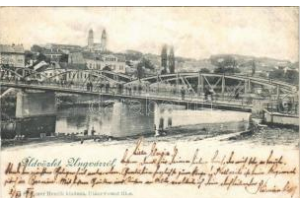

22713. ☒ 1899 Ungvár, Uzshorod, Uzhhorod, U T33200



22714. ☒ 1915 Ungvár, Uzshorod, Uzhhorod, T3/4 3800



22715. ** Ungvár, Uzshorod, Uzhhorod, Uzh T2/32600



22716. ☒ 1914 Ungvár, Uzshorod, Uzhhorod, T2/3 5000



22717. * Uzsok, Uzhok; Ung völgye. Kárpátaljai T2 2800



22718. * Uzsok, Uzhok; St erbinsky viadukt / v T2/32800



22719. * Uzsok, Uzhok; Sp ortszálló, automob T2/3 2800



22720. ** Verecke-hágó , Veretsky Pass (Ber T1 1200



22721. ☒ Verecke-hágó, Veretsky Pass (Bereg T2 2000



22722. * 1911 Visk, Vyskovo (Máramaros); T3/4 3000



22723. ☒ 1942 Volóc, Volovec, Volovets; OMIH T3 1000



22724. * 1913 Abbazia, Opatija; (Rb) T2/3 T2/3 800



22725. * 1907 Abbazia, Opatija; Villen an der Slat T3800



22726. * 1917 Abbazia, Opatija; térzene / mus T1/21600

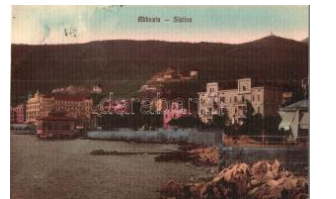

22727. ☒ Abbazia, Opatija; Slatina, Doppel Mal T2 1000



22728. ** Abbazia, Opatija; Slatina mit Palas T2/31000



22729. ☒ 1914 Abbazia, Opatija; Villa Angiolina T21400



22730. ☒ 1907 Abbazia, Opatija; Brandung am T3 1000



22731. ☒ 1912 Abbazia, Opatija; mit der Madon T31000



22732. * Abbazia, Ufficio Cambio / square view T22200



22733. ☒ 1912 Abbazia, Opatija; Caffé Cursaal T2 1000



22734. ☒ 1912 Abbazia, Opatija; Seebad am T2/31400



22735. * 1910 Abbazia, Opatija; Abbazia-Fiume T2 1600



22736. ☒ 1914 Abbazia, Opatija; Südstrand m T2/31000

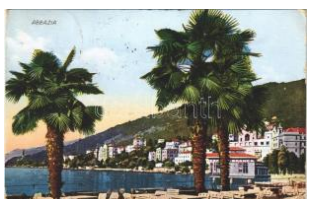

22737. ☒ 1933 Abbazia, Opatija; (EK) T2/3 T2/3 1000



22738. ☒ Abbazia, Opatija; Villen am Hafen / T2/3 1400



22739. * Abbazia, Opatija; Villa Angiolina T2 T2 1000



22740. ☒ Andrásfalva, Andriasevce, Andrijasev T3 3200



22741. * Begovo Razdolje. Lijepa nasa domovin T33000



22742. ** Begovo Razdolje. Lijepa nasa domo T33000



22743. ☒ 1910 Crikvenica, Cirkvenica; strand T2/3 1000

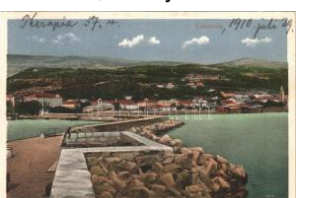

22744. ☒ 1910 Crikvenica, Cirkvenica; (EK) T2/31000



22745. ☒ 1910 Crikvenica, Cirkvenica; Grand T2/3 1000



22746. * 1910 Crikvenica, Cirkvenica; Pavilon T2/31000



22747. ☒ Crikvenica, Cirkvenica; T2 T2 1200



22748. ☒ 1912 Crikvenica, Cirkvenica; strand T2/3 1400



22749. ☒ 1914 Crikvenica, Cirkvenica; Tengeri T21400



22750. * Crikvenica, Cirkvenica; Grand Hotel Mi T2/3800



22751. ☒ Crikvenica, Cirkvenica, Cirquenitze; V T23000

Rengeteg érdekes tétel az egyéb gyűjtési területek anyagában!



22752. 1942 Dárda, Járásbírórság / county T2/31600



22753. Domagovic. Lije pa nasa domovino T2/3 3000

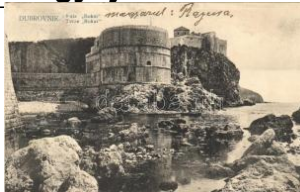

22754. 1911 Dubrovnik, Ragusa; Kula Bokar T31000

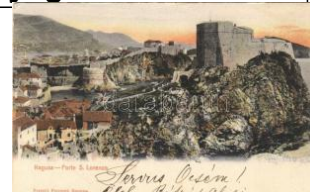

22755. Dubrovnik, Ragusa; Forte S. Lorenzo / T31000



22756. Dubrovnik, Ragusa; street view, fortr T2/3 1000



22757. 1901 Eszék, Esseg, Osijek; Glavni T2/3 2200



22758. Eszék, Esseg, Osijek; Dráva rakpart / T31400



22759. Fiume, Rijeka; kőépüslapfüzet 7 képesla 1000



22760. Fiume, Rijeka; Stazione e Corso Deák T22000



22761. Fiume, Rijeka; Riva Szapáry. Vasúti T2/3 1400

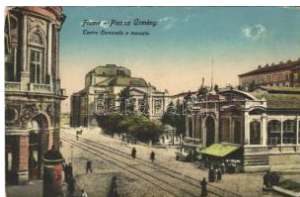

22762. Fiume, Rijeka; Piazza Ürmény, Teatr T2/3 1400



22763. 1906 Fiume, Rijeka; Via del Molo, ind T2/31200



22764. 1917 Fiume, Rijeka; kikötő, hajók. Föld T31000



22765. 1909 Fiume, Rijeka; Via del Lido / p T2/3 1000



22766. Fiume, Rijeka; Bahnhof und Elevator T1/23200



22767. 1913 Fiume, Rijeka (?); özsütés a h T2/3 1200



22768. 1909 Fiume, Rijeka; Divald Károly 170 T2/800



22769. 1915 Fiume, Rijeka; Corso / street vie T2/3000



22770. 1907 Fiume, Rijeka; Piazza Ürmény e T21600



22771. Fiume, Fiumara schlucht, floral, litho. T2 4600



22772. 1930 Gyurgyenovác, Gjurgenovoc, Du T22400



22773. 1902 Hvar, Lesina; Dalmazia. Convent T31000



22774. Hvar, Lesina; photo (EK) T2/3 T2/3 1000



22775. Ika, Ica (Abbazia), Opatija; T1 T1 2000



22776. 1907 Kraljevica, Portoré, Porto Ré; Fra T41000



22777. Kraljevica, Portoré, Porto Ré; látkép, F T41000



22778. Lipik, Zeljeznica rski dom / Vasút utca T12600

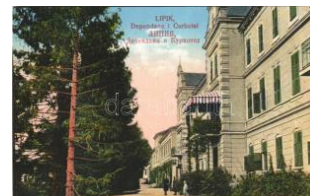

22779. Lipik, Dependancic Curhotel / spa hot T11600



22780. Lovran, Lovrana, Laurana; Il Porto / T2/3 1000



22781. 1899 Lovran, Lovrana, Laurana; Ansic T2/3000



22782. Lovran, Lovrana, Laurana; spa, "Quarnero Seeb T2/3000



22783. Lovran, Lovrana; Künstlerpostkarte T2/33000



22784. 1915 Mali Losinj, Lussinpiccolo; T2 T2/3 1000



22785. 1936 Pola, Pula; Arena / amfiteátrum T2/3 1000



22786. 1926 Pola, Pula; Porto Commerciale T2/3 1800



22787. 1917 Pola, Pula; Scoglio olivi + "K.u T2/3 2000



22788. 1904 Split, Spalato; Il Porto / Luka / p T3 1400



22789. Svica. Mlin i slapovi. Lijepa naša dom T3000



22790. Szalatnok, Szlatina, Slatina; Trg / Pi T4 4800



22791. Újgradiska, Nova Gradiska; Strossm T3 2800



22792. 1902 Verőce, Viróvitica; Trg bana Jel T2 3000



22793. 1915 Vinkovce, Vinkovci; Palaca Bro T2/3 1400



22794. 1905 Zadar, Zára; Piazza dellerbe / sq T3 2000



22795. Zagreb, Zágráb; Ilica sa Kacicevim T2/3 2600



22796. Ada, Zentai utca, Knöpfler Jenő üzlete T2 3000



22797. 1942 Apatin, községháza / town hall T2 T2800



22798. Árpataroló, Ruma; Glavna ulica / Haupt T2 2600



22799. 1909 Főherceglak, Főherceglak, K T2/3 8000



22800. Hódság, Odzaci; Huk Ede nagyvend T2/3 3200



22801. 1903 Kamarás, K amaráserdő (Horgos T3 1800



22802. Kerény, Kernya, K Ijajicevo (Zombor, T2/3 1600



22803. Kerény, Kerna, K ernei, Kijajicevo (Z T2/3 4000



22804. Kevevára, Temeskubin, Kovin; Piac té T2 5500



22805. 1942 Magyararkanizsa, Ókanizsa, Stara T2200



22806. Militics, Srpski Miletic; Röm. kath. K T2/3 2000

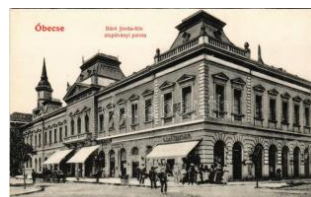

22807. Óbecse, Stari Becej; Báró Jóvíts féle a T2 3600



22808. 1905 Óbecse, Stari Becej; Báró Jóvíts T2 3400



22809. 1901 Palics, Palic; park sétány. König R T3800



22810. 1941 Palics, Palic; víztorony, fürdő / w T2 1000



22811. 1916 Pancsova, Pancevo; Mária Teré T2 2400



22812. 1914 Pétervárad, Peterwardein, Pet T1 3200



22813. 1914 Pétervárad, Peterwardein, Pet T2/3 3600



22814. 1913 Szabadka, Subotica; Kaszinó, T2/3 3200



22815. Szabadka, Subotica; Pozoriste sa opstirn T200

Megnyílt megújult webshopunk! Folyamatosan bővülő kínálat!



22816. ✉ 1916 Szabadka, Subotica; Kossuth utc T2800



22817. ✱ Szabadka, Subotica; Karadjordjev tr T2/3 1600



22818. ✉ 1941 Szabadka, Subotica; Uri kaszi T1/2 1200



22819. ✉ 1912 Szabadka, Subotica; Városház T2/3 1200



22820. ✉ 1918 Temerin, H unyadi utca, Racsm T2/3000



22821. ✉ 1907 Titel, hajóhíd, lagunák, hajóállom T2400



22822. ✉ Topolya, Bácsstopolya, Backa Topolya; T2 1800



22823. ✱ 1912 Topolya, Bácsstopolya, Backa To T3 2200



22824. ✱✱ Újvidék, Novi Sad; Rákóczi Ferenc u T1200



22825. ✉ 1943 Újvidék, Novi Sad; híd repülőgép T2/800



22826. ✉ 1909 Újvidék, Novi Sad; Pétervárad T2/3 2400



22827. ✉ 1910 Versec, Werschetz, Vrsac; Vá T2/3 2000



22828. ✉ 1904 Versec, Werschetz, V T2/31400



22829. ✉ 1958 Versec, Vrsac; szőlőskert, temet T22000



22830. ✉ 1941 Zombor, So mbor; városház, piac T22200



22831. ✉ 1919 Zombor, So mbor; Deák Ferenc k T32600



22832. ✉ 1942 Zsabylya, Zs abja, Zabalj; utca, T2/3 2800



22833. ✉ Borostyánkő, Bernstein; Schloss / vár T2 2800



22834. ✉ 1963 Borostyánkő, Bernstein; látkép T2/32800



22835. ✉ 1902 Felsőölvő, Oberschützen; Eva T2/3 15000



22836. ✱✱ Fraknó, Forchtenstein; Schloss / F T2/3 2800



22837. ✱ 1935 Fraknó, Forchtenstein; Schlos T2/3 2800



22838. ✱ 1956 Fraknó, Forchtenstein; Schlos T2/3 2800



22839. ✉ 1929 Fraknónádasd, Rohrbach bei Ma T24000



22840. ✉ Kabod, Koberdorf; Mineralquelle / f T2/3 2800



22841. ✱✱ Kismarton, Eisenstadt; Gnaden-Ka T2/33800



22842. ✉ 1914 Kismarton, Eisenstadt; Leopoldi T3 3800



22843. ✉ 1920 Kismarton, Eisenstadt; látkép. T2/3 3800



22844. ✉ 1916 Lajtabruck, Bruck an der Leitha T2/3 2800



22845. ✱ Lajtabruck, Bruck an der Leitha; Fliege T22800



22846. ✉ Lajtabruck, Bruck an der Leitha; látkép T43200



22847. ✱ Lajtaújfalu, Neufeld an der Leitha; Fő u T22800



22848. ✉ 1956 Lajtaújfalu, Neufeld an der Leith T2/3 2800



22849. ✉ 1931 Léka, Lockenhaus; vár / Schlos T2/3 2800



22850. ✉ 1932 Léka, Lockenhaus; vár. Foto-T T2/3 2800



22851. ✉ 1900 Léka, Lockenhaus; Schloss und T2 2800



22852. ✉ 1929 Locsmánd, Lutzmannsburg; utca T3 2800



22853. * Lorettom, Loreto; Hauptplatz, Wallfah T3 3200



22854. ✉ 1933 Nagyfalva, Mogersdorf; Türkenk T4 2800



22855. * Nagyfalva, Mogersdorf; Verl. Foto K. T1/2 2600



22856. ✉ 1918 Nagymarton, Mattersdorf, Matt T2/3 3200



22857. * Németújvár, Güssing; Halastó, vár. I. S T3 2800



22858. ✉ Németújvár, Güssing; Burg / vár / cas T2 2800



22859. * 1939 Németújvár, Güssing; vár. Béla T2/3 2800



22860. ✉ 1912 Németújvár, Güssing; vár, látk T2/3 3200



22861. * Nezsider, Neusiedlersee; Fliegera T2/3 2800



22862. ✉ 1957 Nezsider, Neusiedlersee; vito T2 2800



22863. * Nezsider, Neusiedlersee; Seemuseu T2 2800



22864. ✉ 1959 Nezsider, Neusiedlersee; Sto T2 2800



22865. ** Nezsider, Neusiedlersee; Seeb T2/3 2800



22866. * 1958 Oka, Oggau am Neusiedlersee T2/3 2800



22867. * Pándorfalu, Parndorf; községháza, Lim T3 9000



22868. ** Pinkafő, Pinkafeldersee; látkép. P. Leder T2/3 2800



22869. * 1917 Pinkafő, Pinkafeldersee; látkép. Karl S T4 2800



22870. ✉ 1901 Pinkafő, Pinkafeldersee; látkép. Verlag T3 8000



22871. ✉ 1919 Radafalva, Rudersdorf; Fő tér / T3 2800



22872. ✉ Rohonc, Rechnitz; Aussichtsturm Se T2/3 2800



22873. ** Rohonc, Rechnitz; Schloss / Bath T2/3 2800



22874. * 1932 Ruszt, Rust am Neusiedlersee T2/3 3000



22875. ** Ruszt, Rust am Neusiedlersee; látké T2 2800



22876. ** Ruszt, Rust am Neusiedlersee; kávé T2 2800



22877. ** Ruszt, Rust am Neusiedlersee; lát T1/2 2800



22878. ✉ 1932 Savanyúkút, Sauerbrunn; látké T2/3 2800



22879. ✉ 1954 Savanyúkút, Sauerbrunn; Kur T2/3 2800

Az árverési tételek színes képekkel a darabanth.com oldalon!



22880. ☒ 1936 Savanyúkút, Sauerbrunn; Ku T2/3**2800**



22881. ☒ 1913 Savanyúkút, Bad Sauerbrunn T2/3 **2800**



22882. ☒ 1905 Tarcsa, Tatuzmannsdorf; Mária T2/3 **6000**



22883. ☒ 1964 Tarcsafürdő, Bad Tatzmannsdorf T2 **2800**



22884. ✳ 1963 Vámosderecske, Sopronderecs T2/3**2800**



22885. ✳ 1963 Vámosderecske, Sopronderecsk T**2800**



22886. ✳✳ Városszalónak, Stadtschlaining; S T2/3**2800**



22887. ☒ 1925 Városszalónak, Stadtschlaining T2 **2800**



22888. ☒ Városszalónak, Stadtschlaining; Burg T2 **3800**



22889. ☒ 1939 Városszalónak, Stadtschlaining T2/3**3800**



22890. ✳ 1917 Csáktornya, Cakovec; Római ka T3 **3400**



22891. ☒ 1941 Kuzma, látkep / general view. ph T3**4200**



22892. ✳ 1940 Muraszombat, Murska Sobota T2/3 **3400**

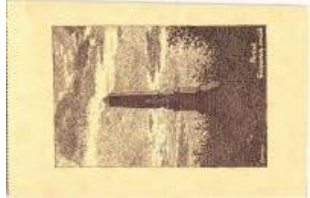

22893. ✳✳ Perlak, Prelog; Gasparich emlékm T2/3**3400**



22894. ☒ 1912 Perlak, Prelog; Római katolikus T4 **1600**



22895. ☒ 1917 Shkoder, Shkodra, Scutari, Sk T2/3**1200**

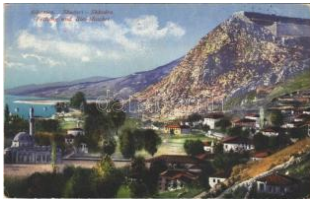

22896. ✳✳ Shkoder, Shkodra, Scutari, Skutari; F T3**1000**



22897. ☒ 1932 New York City, Medical Center 1 T2**1600**

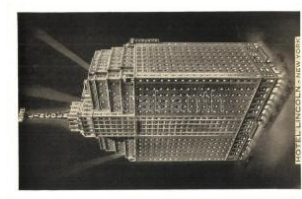

22898. ✳✳ New York, Hotel Lincoln T1 T1 **1200**



22899. ✳ New York, Hoffman Island, Randall's Is T3**1000**



22900. ✳ 1929 New York City, Bankers Trust a T2/3**1000**



22901. ✳✳ Oregon, a single "Oregon Fir" cut in T2 **2200**



22902. ☒ 1908 Admont, Weinstube im Stiftskell T2**2000**



22903. ☒ Aigen bei Wels (E K) T2/3 T2/3 **1000**



22904. ✳ 1912 Anger, Strasse, Conrad Weiler, T2/3**2400**



22905. ☒ 1901 Anninger, Gruss vom Anningersc T**2400**



22906. ✳ Aspang, Hotel Schwarzer Adler, Res T1/2**1600**



22907. ☒ 1912 Baden bei Wien, Schloss Erzherzog T2/3 **2000**



22908. ✳✳ Baden bei Wien, Hauptplatz / main T2/3**1600**



22909. ☒ 1924 Baden bei Wien, Kurhaus Schloss T3**1600**



22910. ☒ 1908 Bad Ischl, Kaiserliche Villa / royal T3**1000**



22911. ☒ 1926 Freistadt, Freistadt; Stadtplatz m T**1000**



22912. 1913 Friesach (Kärnten), Totalansic T2/3 1600



22913. * Gmunden, general view (EK) T2/3 T2/3 1000

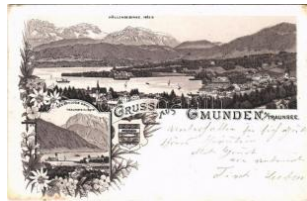

22914. * Gmunden, Traunsee / general view, T2/3 1000



22915. 1908 Graz (Steiermark), Kunstblum T2/3 1000



22916. 1906 Graz (Steiermark), Schweizerh T2/3 1000



22917. * Graz (Steiermark), von der Hilmwarte T2/3 2000



22918. 1901 Graz (Steiermark), Stadttheater T2/3 1400



22919. * Graz (Steiermark), Hauptplatz mit He T2/3 2400



22920. * Graz (Steiermark), Stadttheater / the T2/3 2400



22921. ** Hall i. Tirol, Nagelburg / street T2 T2 1400



22922. * Hallstatt, Gruss vom Hallstätter-See. T2/3 1000



22923. ** Herzogenburg, Platz, Stift / square T 11400



22924. 1904 Hochosterwitz, Gruss aus dem S T2 2600



22925. ** Innsbrucker Nordkettenbahn s: W. Be 800



22926. 1926 Judenburg (Steiermark), Hote T2/3 1600



22927. 1909 Kitzbühel (Tirol), Gruss aus dem S T2/3 2800



22928. 1905 Klagenfurt (Kärnten), general view T3 1000



22929. ** Kufstein, Bad Kufsteinbergklamm T1/2 T1/2 2100



22930. ** Lienz (Tirol), Schloss Bruck / castle T 21000



22931. 1904 Linz, Franz Josef-Warte, Total T2/3 1000



22932. * 1909 Mariazell (Steiermark), Heiligebr T3 2200



22933. * Mauterndorf in Osttirol (Tirol), St. Nikolaus K T2 1000



22934. 1932 Millstatt am See, bathing and su T2 2000



22935. 1916 Salzburg, K.K. Schloss Hellbrunn T2 1800



22936. Salzkammergut - 11 pre-1945 postcards glue 1400

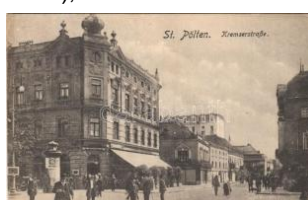

22937. * 1918 Sankt Pölten, Kremserstraße / str T3 1600



22938. * 1910 Sankt Ruprecht an der Raab (S T2/3 1000)



22939. * 1897 (Vorläufer!) Seebenstein, Somm T3 3000



22940. 1942 Steyr, altes Mauthäusel T2 T2 1000



22941. 1922 Wels, Stadtplatz / square, show T2/3 1000

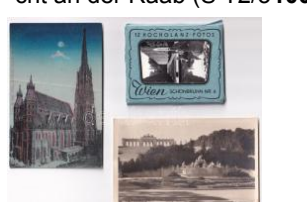

22942. ** Wien, Vienna, Bécs; - 14 mostly mod 800



22943. ** Wien, Vienna, Bécs; 42 db föleg mod 800

Weboldalunkon a zárás pillanatáig licitálhat és követheti tételei állását!



22944. Wien, Vienna, Bécs (?); Gruss aus d T2 2200



22945. Wien, Vienna, Bécs; K.k. Arsenal T2 1400



22946. 1901 Wien, Vienna, Bécs; Prater, Con T2/3800



22947. 1903 Wien, Vienna, Bécs; Stadtbahn T2 1800



22948. 1900 Wien, Vienna, Bécs; Graben / str T31400



22949. 1918 Wien, Vienna, Bécs; Park-Idylle T2/31000



22950. 1910 Wien, Vienna, Bécs; Nordbahnho T22000



22951. 1900 Wien, Vienna, Bécs; Obelisk vi T2/3 1000



22952. 1906 Wien, Vienna, Bécs I. Rothenthu T2 2000



22953. Vienna, Wien II. Prater, Luftaufnahm T11600



22954. Wien, Vienna, Bécs XXI. Leopoldau, G T2400



22955. 1900 Oostende, Oostende; On appren T2/3 1600

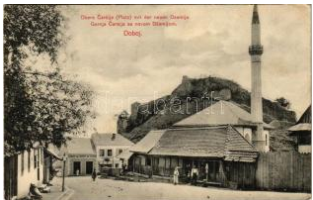

22956. Doboj, Gornja Carsija sa novom Dz T1/22400



22957. 1901 Sarajevo, Rathaus, Partie und C T4 1000



22958. Sarajevo, Alifakovac / general view, b T2/31000



22959. 1914 Sarajevo, Quai partie / Apelova o T3 3200



22960. 1940 Dobrich, Dobrichs, Str. R. Elisabet T2 1600



22961. Ruse, Rousse, Rouschouk, R T2/33000



22962. 1936 Varna, Varna; Familien Badestrand T2/3800



22963. Varna, Vue des bains de mer / beac T1/2 1200



22964. 1901 Breclav, Lundenburg, Leventev T2/3 3600



22965. 1898 Ceské Budejovice, Budweis; chu T2 1000



22966. 1909 Karlovy Vary, Karlsbad; Kreuz u T3 1000



22967. Karlovy Vary, Karlsbad; Art Nouve T2/3 3800



22968. 1947 Karlovy Vary, Karlsbad; Sprudel T3 1000



22969. 1902 Litovel, Litta u; Radnice, Náměstí T3 3600



22970. 1909 Mariánské Lázně, Marienbad; C T2/3 1600



22971. Pilsen, Pilsen; Skoda Werke / mach T2/33000



22972. 1915 Praha, Prague; Hibernergasse / stree T2800



22973. Praha, Prague; Synagoga / synagogu T1/21000



22974. 1951 Praha, Prague; Hradcan T2/3 1000



22975. 1925 Skrivany u. Novy Bydzov, Neub T2 1600



22976. * Stramberk, general view with railway T3 1600



22977. * Ústí nad Labem, A ussig; Burg Schrec T2/3 1000



22978. ** Narva, Joesuu, Mererand / beach vi T1 1800



22979. 1910 Lourdes, La Grotte / grotto, sanc T3 1000



22980. 1913 Nice, Nizza; Flower carnival / Ca T2/3 800



22981. ** 1916 Paris, Les d Zeppelins sur Paris, C 5000



22982. ** Cameroon, Kam erun, Cameroun; Fem T1 800



22983. ** Cameroon, Kam erun, Cameroun; Fem T1 800



22984. ** Chinese boy (sm all tear) T3 T3 2000



22985. 1913 Japanische s Krieger Denkmal / T3 2000

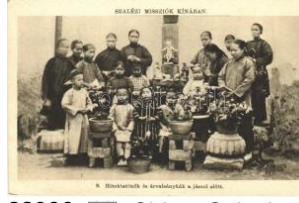

22986. 1913 China, Salesian m issions, faith teacher T2 1000



22987. ** Bielsko-Biala, Bielitz; L. Pliuer shoem T3 800



22988. ** Fragment budowy kopca. Kopaczka przy pracy. T1 1400



22989. ** Gdynia, Wyladunek bawelny w porci T1 1000



22990. ** Kielce, Ogród m iejski / park T1/2 T1/2 2400



22991. ** Kraków, Krakau, Krakko; Zamek na T2 1000



22992. 1913 Nowy Sacz, Now ego Sacza, Neu San T2 1600



22993. 1899 (Vorläufer) Poznan, Posen; Szk T2 7000



22994. ** Przemysl, Mick iewiczgasse / street T1 2200



22995. ** Warszawa, Var sovie, Warsch T2 2000



22996. ** Warszawa, Var sovie, Warsch T1 1200



22997. 1916 Warszawa, Varsovie, Warsch T2/3 1600



22998. ** Riga, Der Hafen im Winter / port in w T2 1600



22999. * 1928 Veles, Veles; Marktplatz / mar T2/3 1400



23000. 1911 Ciudad Juárez, Battle of Ciudad T2/3 1800



23001. * 1908 Monte Carlo, Le Casino et le Ter T4 1000



23002. ** Cetinje, Cettinje, Cettigne; Palais de T2 2400



23003. ** Edinburgh, The Forth Bridge T1 T1 1400



23004. ** London - 4 m odern postcards 1200



23005. ** Almbachklamm . Floral (tear) T3 T3 800



23006. ** Amselgrund, R thewalder Mühle Kaf T1 1000



23007. * ~1900 Berlin, Eing ang zum Zoologisch T1 1000

Kérjük telefonos és írásbeli ajánlatait időben adja le!



23008. * Friedrichshafen, steamship, balloon, T21000



23009. * 1929 Gartz, Groß aus dem alten For T2/33000



23010. ** Hamburg, Alster-Pavillon / restaurant T21000



23011. ** Helgoland, Gruß aus Helgoland. T2/31000

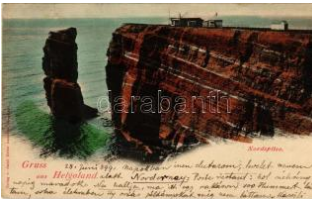

23012. * 1899 (Vorläufer) Helgoland, Nordspitz T3/4800



23013. ** Köln, Cologne; Hauptbahnhof / rai T2/31200



23014. * 1929 Leipzig, Hauptbahnhof, Querbah T21600



23015. ** Leipzig, Hauptbahnhof / railway station T1/21600



23016. ** Leipzig, Hauptbahnhof / railway station T11000



23017. * Nürnberg, Nuremberg; Hallertor (EK) T2/31000



23018. * ~1900 Potsdam, Schloss Babelsberg / T11000



23019. * 1910 Potsdam, Schloss Babelsberg / T2/31000



23020. * 1911 Bergen, Dom kirchen und Latinskole T21600



23021. * Bari, Ponte Cava Icavia. Editore N. Bo T22800



23022. * 1934 Carrara, Stazione di Fantiscritti / T31400



23023. ** Catania, Giardino Bellini, Etna / Vill T1/21600



23024. ** Fonte della Roccia, Trinkstein (Süd) T1/21000



23025. * Genova, Genoa; Porta dei Vacca / gate T21400



23026. * Genova, Genoa; Piazza Cavour / squar T21400



23027. * Genova, Genoa; Piazza Caricamento / T22000



23028. * Genova, Genoa; Via Roma / street view T22000



23029. ** Messina, Viale S. Martino, Quartiere Comardo T22400



23030. * Messina, Veduta del Porto / port, T2/31200



23031. * 1909 Messina, Messina in fiamme / fire T41000



23032. * 1932 Monte Maggiore, Rifugio Duch T2/32600



23033. * Napoli, Naples; La Strada S. Lucia / str T21200



23034. * Napoli, Naples; Via di Basso Porto / st T21200



23035. ** San Giovanni in Val Aurina (Südtir) T1/21000



23036. * 1925 Santa Margherita Ligure, Grand Hotel T21000



23037. * Stresa (Lago Maggiore), Grand Hotel e T21000



23038. * Trieste, Porto nuovo / new port, SS Ba T21200



23039. * Trieste, Monumento Massimiliano / st T2/3800



23040. ** Trieste, Palazzo della Luogotenenza T1800



23041. ** Trieste, Porto nuovo / new port T2 T2 800



23042. ☒ Trieste, Ponte verde e ponte nuovo / n T2/800



23043. ☒ Trieste, Trieste; 2 pre-1945 postcards 1200

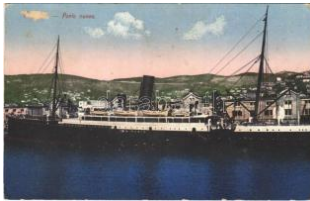

23044. ☒ Trieste, Trst; Porto nuovo / port, ste T2/3 1000



23045. * 1894 (Vorläufer!!!) Venezia, Venice; S T3 2600



23046. ☒ 1905 Venezia, Venice; Piazzetta / sq T2/3 1000



23047. ** Venezia, Venice; Lido, Spiaggia / beach T2/1600



23048. ☒ 1907 Venezia, Venice; Lido, Piazzale S T3 1000



23049. ☒ 1910 Venezia, Venice; Riva delle Zattere T3 1000



23050. ☒ 1909 Venezia, Venice; Lido, Spiagge T2/3 1600



23051. ** Venezia, Venice; Lido, Spiaggia / beach T2/3 1600



23052. ** Moscow, Moscow; Maison des Boy T2/3 4000



23053. ** Moscow, Moscow; Maison des Boy T2/3 2000



23054. ☒ 1900 Moscow, Moscow; Vue de Moscou T2/3 2200



23055. ☒ Saint Petersburg, St. Petersburg, P T2/3 2200



23056. * 1917 Braila, Braila; Cementfabrik / Cement factory T1 3000



23057. ** Bucharest, Bucharest; Bukarest T2 2000



23058. * 1906 Bucharest, Bucharest; Bukarest T2/3 2600



23059. * 1939 Curtea de Arges, Curtea de Arges; Ruinele San N T3 2000



23060. * 1917 Turnu Severin, Turnu Severin; Was T1 3600



23061. * 1917 Turnu Severin, Turnu Severin; Mar T1 3600

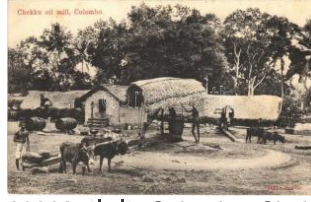

23062. ** Colombo, Colombo; Cheku oil mill T2 T2 2000



23063. * Brünigbahn, Passhöhe / Swiss narrow T1/2 1800



23064. ☒ 1939 Göschenen, Göschenen; Gotthard und Schö T2 1000



23065. ** Göteborg, Göteborg; Hotel Eggers, trams T1 T1 2200



23066. ☒ 1941 Bled, Bled; Veldeš; (EB) T2/3 T2/3 2400



23067. * Bled, Bled; Vágott / cut T4 T4 2400



23068. ☒ Blejsko jezero, Bled; T2/3 T2/3 2400



23069. ☒ 1939 Blejsko jezero, Bled; v ozadju Tr T2 2400



23070. * Celje, Celje; Deutsches Haus / street v T2/3 2400



23071. ☒ 1917 Celje, Celje; general view with r T2/3 2400

Kérjük telefonos és írásbeli ajánlatait időben adja le!



23072. ✉ 1918 Divaca, D ivacca, Divaccia; gen T24200



23073. ✉ Divaca, Divacca, Divaccia; multi-vie T2/32400



23074. ✱ Jesenice, Assling, Aßling; Hütte / Fuzi T3 2400



23075. ✱ Kranjska Gora, Kr onau; Vosshütte d. A T32400



23076. ✉ 1917 Ljubljana, Laibach; Francovo n T2/32400



23077. ✉ Ljubljana, Laibach; Notranje v stolni T2/3 2400



23078. ✉ Ljubljana, Laibach; Grad Tivoli / Sch T2/32400



23079. ✉ Ljubljana, Laibach; Striterjeva ulica T2/3 1600



23080. ✱ 1915 Ljubljana, Laibach; (Rb) T3/4 T3/4 800



23081. ✉ 1905 Ljutomer, Luttenberg in der St T2/3 3000



23082. ✉ 1900 Maribor, Marburg; Dom und Fr T2/3 4200



23083. ✉ Maribor, Marburg; square, church T2 T2 2400



23084. ✱✱ Maribor, Marburg; general view, b T2/3 2400



23085. ✉ 1904 Pivka, St. Petra na Krasu, San T2/36000



23086. ✱ 1901 Pivka, St. Petra na Krasu, San T2/36000



23087. ✱ Pohorje, Slovenje graska koca / mou T2/3 4200



23088. ✉ Portoroz, Portoroze (Piran, Pirano); T2/34200



23089. ✉ Portoroz, Portoroze (Piran, Pirano); T2/32400

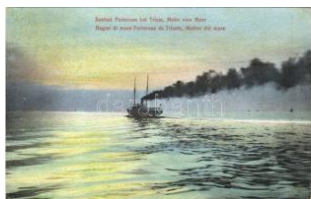

23090. ✉ 1914 Portoroz, Portoroze (Piran, Pir T2/32600



23091. ✱ Postojna, Adelsberg; (EK) T2/3 T2/3 2400



23092. ✉ 1918 Pragersko, Pragerhof; Rosegg T2/32400



23093. ✉ 1917 Pragersko, Pragerhof; railway st T3 2400



23094. ✱ 1918 Pragersko, Pragerhof; Bahnhofs T2/32400



23095. ✱ Pragersko, Pragerhof; Bahnhof / railwa T2/300

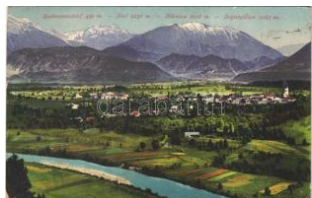

23096. ✱ 1917 Radovljica, Radmannsdorf; Stol, T3 2400



23097. ✱✱ Rogaska Slatina, Rohitsch-Sauerbrunn T2400

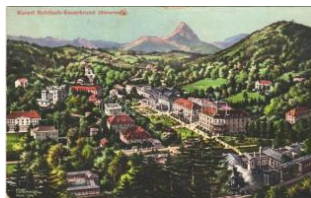

23098. ✉ 1915 Rogaska Slatina, Rohitsch-Sa T2/3 2400



23099. ✉ 1916 Zidani Most, Steinbrück; genera T3 2400



23100. ✱✱ Constantinople, Istanbul (?); mosque T11000



23101. ✱✱ Edirne, Adriano ple; L'intérieur du for T1 1800



23102. ✱✱ Lviv, Lwów, Lemberg; Oesterreichisc T1 2200



23103. ✉ Stryi, Stryj; Park Olszyna, Rynek, Dw T2 2200

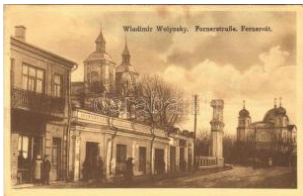

23104. ☒ Volodymyr-Volynskyi, Wladimir-Wol T2/3 1800



23105. ** Goliath. Riesenwal, 68000 kg. gefan T2/3 1800



23106. ** ~1980 Kaesz Gyula tervein alapján készült T1800



23107. ☒ 1900 I. & G. Hag enbeck's Malabaren- T22800

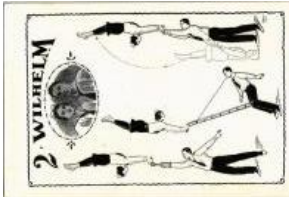

23108. ** "2 Wilhelm" magyar cirkuszi akrobat T21400



23109. ☒ 1916 Emlékül az Óriás hölgytől, 18 é T2/31400



23110. ** 3 Edixon / Circus acrobats (non PC T2/31600)



23111. ☒ 1934 "Jugendland" Bildpostkarte 32 T2/36500



23112. ** Pózna Pityu s. c s. főzni is tud!!! Pó T2/3 6500

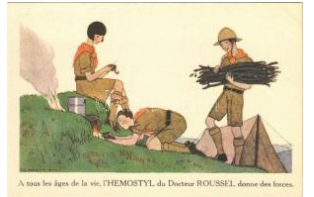

23113. ** A tous les ages de la vie, l'HEMOSTYL T26500



23114. ** Hartelijke Kamp-Groeten. De Nederl T4 6500



23115. ** Reggeli mosakodás. Cserkész műv T2/34200



23116. ** Foglalkozás után, kávéház. Cserkész T2/34200



23117. ☒ 1930 Kőszeg, Hunyadi Mátyás m. kir. T21800



23118. * Szent Márk evangélista. Márton Lajos T2/3800



23119. ☒ Cserkész fodrásznál. kiadja a Magyar T2 2000



23120. ** Órsegen. Rigler József Ede cserké T2/34200



23121. ☒ 1930 A Szombathelyi III. Cserkészkör T34200



23122. ** Cserkész művészlap. Márton L.-fé T2/33800



23123. ** Szent György a cserkészek védőszentje T24200



23124. * Nyomolvasás a hóban télen, cserké T2/3 4200



23125. * 1922 Zászlójeles. A KEG (Katolikus E T34200



23126. ** Ha csónak nincs... A Magyar Cserké T34200



23127. ** Légy résen! A 4. sz. Budai Ifjúsági T2/3 4200



23128. ** Serbian girl scout art postcard (EK T2/36500



23129. ** 3 db RÉGI Márton L.-féle Cserkészkör T34200



23130. ☒ 1942 A Magyar Cserkész Szövetség T2/34200



23131. ** Tábortűznél. Cserkész művészlap. T2/3 5500



23132. * 1926 Cserkész Nemzeti Nagytábor T2/3 4200



23133. * 1926 Cserkész művészlap / Hungari T2/3 4200



23134. ☒ 1932 A tábor kürtöse. 5. sz. KEG (K T2/3 4200



23135. ☒ 1924 A Mi Törvényünk. Légy résen, Jó T34200

Rengeteg érdekes tétel az egyéb gyűjtési területek anyagában!



23136. * Cserkész kürttel . A Magyar Cserké T2/3 4200



23137. * Márton L.-féle Cs erkészlevelezőlapo T2/32000

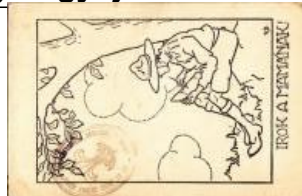

23138. * 1923 Irok a mamának! A KEG (Katol T2/3 4200



23139. ** Cserkész művészlap. A fáradtságna T3 4200



23140. ** A cserkész tízp arancsolata. Nagy Á T4 4200



23141. ** Európai ország ok bányamunkássza T3 1000



23142. * Kézrel rajzolt erotikus hölgy / Hand-dr T3 1000



23143. ** Venus / Erotic nude lady art postca T2/31400



23144. ** Erotic nude lady art postcard. Salon T3 1000



23145. ** Étude / Studie / Erotic nude lady art T4 1000



23146. ** Morgendämmerung / Au petit jour / T4 1000



23147. ** Frühling / Printemps / Erotic nude lady T4 1000



23148. ** Akt / Erotic nude lady art postcard T2/3 1000



23149. ** Ruhendes Mädchen / Fille reposant T3 1000



23150. ** Reverie / Traumerei / Erotic nude lady T3 1000



23151. ** Paradiso, c. VI. Dalla Div. Commedi T3 1000



23152. ** Ku-ku / Cou-Cou! / Erotic nude lady T3 1000



23153. ** Erotic nude lady art postcard. Salo T2/3 1000



23154. ** Erotic nude lady art postcard. Salo T2/3 1000



23155. ** Mädchenraub / Erotic nude lady art p T2 1400

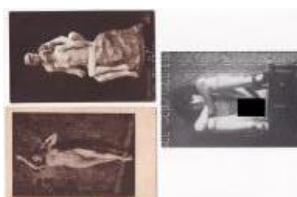

23156. ** 8 db RÉGI erotikus meztelen hölgy kép 2800



23157. ** 2 db RÉGI erotikus meztelen hölgy kép 4400



23158. ** Vintage erotic nude lady. Verlag de T1/22000



23159. ** V. Wimmer, Frühlingstraum. Auf La T1/22000

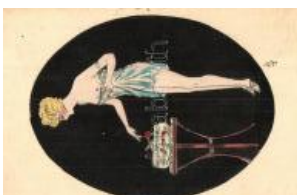

23160. ** French gentle erotic art postcard. E T2/32200



23161. ** Vintage erotic nude lady. HM Faszin T1 2000



23162. * Vintage erotic nude lady. Künstler Akt- T2 2000



23163. ** Vintage erotic nude lady. Künstler T2/3 2000



23164. ** Vintage erotic nude lady (non PC) (v T4 1600



23165. ** Vintage erotic nude lady. Künstler A T3 2000



23166. ** Vintage erotic nude lady (non PC) (v T4 1600



23167. ** Vintage erotic nude lady (non PC) (v T4 1600



23168. ** G. Seignac - E spiegelie / Erotic nude T2 2000



23169. 1929 Souvenir / Erotic lady. HSB. 13 T2/3 2000



23170. ** A. Chanot - Coquette / Erotic nude T2 2000



23171. ** Erotic lady undressing. A.B. editeur, T2 1600

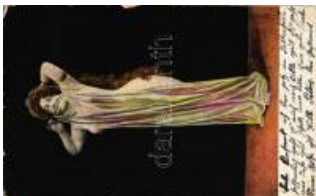

23172. 1905 Erotic nude lady. S. No. 292. (T2/3 1600



23173. 1901 Erotic nude lady with flowers. T2/3 1600



23174. ** Erotic lady with mirror. Amag XVI/ T2/3 1600



23175. ** Nude lady, vintage erotic (non PC) T2/3 2000



23176. ** Erotic nude ladies. Lagache Imp.-éd T2 1800



23177. * Vintage erotic nude lady. Künstler Akt- T2 2000



23178. * Erotic lady undressing T2 T2 1600



23179. 1904 Nude-like lady with bow, vintage T4 2000



23180. ** Baigneuses. La Réaction. Edition du T2 2000



23181. ** Die Blinde. Erotic postcard with bli T2/3 2000



23182. ** Die Blinde. Erotic postcard with blind T2 2000



23183. ** Erotic nude lady. Phot. A. Cobé (EK T2/3 1600



23184. ** Nude lady, vintage erotic postcard. T2/3 2000



23185. ** Nude lady with harp, vintage erotic T2/3 2000



23186. * 1903 Erotic lady undressing. 4080/IV. (T3 1600



23187. ** Nude lady, vintage erotic postcard. T2/3 2000



23188. * Erotic lady laying on couch. P.C. Paris T3 1600



23189. ** Szegedi népviselet, magyar folklór. T2 1400



23190. 1918 Port national roman / Román n T2/3 2000



23191. ** Costume Romani / Italian folklore, fo T3 1400



23192. ** Sárközi leány, magyar folklór művész T4 1600



23193. ** Szegedi népviselet, magyar folklór. T2 1400



23194. 1911 Taupin - Ffilles travaillants a la T2/3 1000



23195. * 1908 Tiroler Trachten. Meran (Südtiro T2/3 1000



23196. ** Szegedi népviselet, magyar folklór. T2 1400



23197. ** Kanász cifraszűrben, Somogy megy T1 1400



23198. * Danzas Típicas Espanolas / Spanish f T2/3 800



23199. * 1898 (Vorläufer) G russ aus den Berg T2/3 2400

Kérjük telefonos és írásbeli ajánlatait időben adja le!



23200. * Ecuador, Jivaro del Pastaza, folklore T2 1000



23201. ** Girona, Espana / Spanish folklore - m T2/300



23202. ** Going to town. Japanese folklor / Ja T1 1000



23203. ☒ 1928 Magyar paraszt menyegző / Ung T2/300



23204. ☒ Torockói népviselet, erdélyi folklor. Vas T3/3800



23205. ☒ Bunyevác lakodalom. Vig Zsigmond T2/3 2000



23206. * 1916 Weihnachtsgruss! / Children art T3 1600



23207. ☒ 1913 Aschenbrödel / Children art po T2/3 1200



23208. ☒ 1921 Erst denken, nach schenken / T2/3 1200



23209. * 1917 Children art postcard, boy with T2/3 1200



23210. ☒ 1910 Children art postcard, Christmas T3 1600



23211. ☒ 1913 Children art postcard, kissing. B T3 1600



23212. ** Children art postcard, girls with flow T2/3 1200



23213. ☒ 1911 Boldog karácsonyi ünnepeket! / C T3 1600



23214. ☒ 1914 Boldog Újévet! / Children art po T2/3 1600



23215. ** Children art postcard, girl with cat. T2/3 1600



23216. ** Küsse mich, sonst küsst ich dich / T2/3 1200



23217. ☒ 1943 Children art postcard, girl with T2/3 1200



23218. ** Rückkehr vom Einkauf / Children ar T2/3 1200



23219. * Girl picking apples. s. B.K.W.I. 195-2. s: T3 1000



23220. ☒ Boldog Újévet! / Children art postcard w T3 1200



23221. ☒ Fröhliche Weihnachten / Children art p T3 1600



23222. ** Unerbetene Fürsorge / Children art p T3 1600



23223. * 1920 Children art postcard, seaside b T3 1200



23224. * Husch, Püppchen schläft / Children art T4 1200



23225. ☒ 1910 Children art postcard, kissing. B T3 1600



23226. ☒ 1914 Girl with cat (EK) T2/3 T2/3 1000



23227. ** Sei wieder gut / Children art postcard T2 1200



23228. * 1922 Ein Liebesdienst / Children art p T3 1200



23229. ☒ 1929 Children art postcard, romantic c T3 1200



23230. * Herzlichen Glückwunsch zum Namen T2/3 1200



23231. ☒ 1917 Children art postcard, girl with T2/3 1200



23232. * Herzliche Osterg
rüße! / Children art p T4 1600



23233. * 1941 Csak a fejé
t, hogy meg ne sántu T21000



23234. ** Children, beach
, Amag 0117. T1/2 T1/2 800



23235. * 1923 Children art
postcard. Amag N T2/3 1600



23236. * Children art postc
ard, romantic couple T4 1600



23237. ** Children art pos
tcard, romantic cou T2/31600



23238. * Niemand zu Haus
e / Children art pos T2/31600



23239. ** Children art pos
tcard, girl. M. Munk T2/31600



23240. * 1900 Children art
postcard, girls. lith T2/31600



23241. * Girl with mushroo
m. Children art postc T21600



23242. * 1937 Children art
postcard, afternoon T21600



23243. ** Children art pos
tcard, Jesus. litho T T2/31600



23244. * Fröhliche Weinha
chten! / Children a T2/3 1600



23245. * 1931 Kellemes h
úsvéti ünnepeket! T2/3 1600



23246. * 1921 Boldog Kar
ácsonyi ünnepeket / T31600



23247. * Weltschmerz / Ch
ildren art postcard w T3 1600



23248. ** Children art pos
tcard, boy with doll T2/3 1600



23249. * 1919 Children art
postcard, romantic T2/31600



23250. * 1917 Children art
postcard, romantic c T31600



23251. ** Children art pos
tcard, romantic cou T2/31600



23252. * 1931 Children art
postcard, crying b T2/3 1600



23253. * 1930 Children art
postcard, romantic c T31600



23254. * 1915 Für's Vaterl
and / Children art p T2/31600



23255. * Fröhliche Weinha
chten! / Children a T2/3 1600



23256. * Children art postc
ard, romantic coup T2/3 1600



23257. * Children art postc
ard, romantic couple T4 1600



23258. * Children art postc
ard, romantic coup T2/3 1600



23259. ** Ballkönigin / Ch
ildren art postcard. M T21600



23260. * 1900 Children art
postcard. Art Nouv T2/31600



23261. ** Children art pos
tcard. B.K.W.I. 741-1 T21600



23262. * 1920 Children art
postcard. B.K.W.I. 1 T31600



23263. ** Children art pos
tcard, romantic cou T2/31600

Kérjük telefonos és írásbeli ajánlatait időben adja le!



23264. ** Children art postcard, folklore. B.K T2/31600



23265. ☒ 1924 Italian children art postcard. A T2/3 1600



23266. ☒ 1924 Italian children art postcard. Ann T31600



23267. ☒ 1924 Italian children art postcard. A T2/3 1600



23268. ** Children art postcard. Kleiner Verla T2/31600



23269. ** Children art postcard, boy with dog. T2 1600



23270. * Wir halten fest und treu zusammen / C T31600



23271. ** Vianocny a novoročný pozdrav! / C T2/31600



23272. * Lieder zur Laute / Children art postcard T2/3 1600



23273. ** Szívélyes üdvözlét a születésnapj T2/3 1600



23274. * 1919 Children art postcard, romantic T2/31600



23275. * SMS Erzherzog Friedrich, SMS Erzherzog T2/34200



23276. ** Pola, Pola; Kriegshafen / Austro-Hun T24200



23277. ** Pola, Schule am Schiff / Austro-H T2/3 12000



23278. ** Angriff eines tauchenden Untersee T2/3 4200



23279. ** SMS Erzherzog Karl Osztrák-Magy T2/39000



23280. ☒ 1910 K.u.K. Kriegsmarine Matrose. T2/3 11000



23281. ☒ 1936 Podmornica / Yugoslav Navy sub T26500



23282. ☒ 1913 Molo Bellona / SMS Bellona az O T32600



23283. ** SMS Gäa/Gaea (ex SS Fürst Bismar) T32600

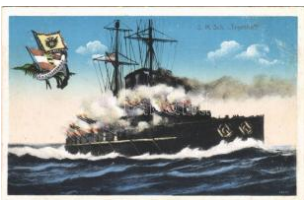

23284. ** SMS Tegetthoff az Osztrák-Magya T2/33200



23285. ** Az Osztrák-Magyar Haditengerész T2/3 3200



23286. ** SM Schlachtschiff "Viribus Unitis". T3/4 2600



23287. * 17. számú csatáképes kártya. A Száva T32600



23288. * Az ordonánc motoros a Dunán, moto T2/3 4200

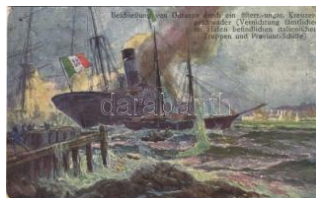

23289. ☒ Beschießung von Durazzo durch ein ö T41800



23290. ** SM Kreuzer "Breslau" beim Vulkan S T21800



23291. ☒ Die Blockade der englischen Küste T2/3 1800



23292. ☒ Vernichtung der Lovćen-Batterien durch T21800



23293. ☒ Vernichtung des italienischen Torpedos T3 1600



23294. ** Gewitterstimmung / WWI Austro-H T2/32600

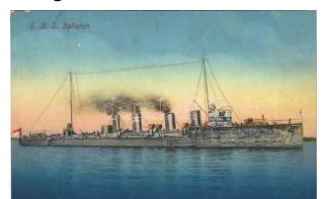

23295. * SMS Balaton az Osztrák-Magyar Hadit T3 4200



23296. ** Az Osztrák-Magyar Haditengerésze T24200



23297. SMS Monarch, SMS Babenberg, SMS T43200



23298. ** SMS Erzherzog Karl az Osztrák-Mag T36500



23299. ** 1914 Pola, Schiffe in I. Reserve / B T2/3200



23300. * Osztrák-magyar katonai megfigyelő lég T4200



23301. * 1912 SMS Dreadnought "Viribus Un T2/32600



23302. 1914 Molo Bellona / SMS Bellona az T2/32600



23303. 1911 Mali Losinj, Lussinpiccolo; K.u T2/32600



23304. ** SMS Erzherzog Ferdinand Max az T2/32400



23305. 1911 SMS Monarch és SMS Budapest T2/34200



23306. ** SMS Zenta osztrák-magyar Zenta-o T3 3200

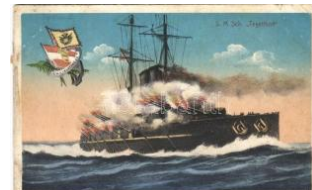

23307. 1913 SMS Tegethoff az Osztrák-Mag T33200



23308. 1915 SMS Szent István az Osztrák- T2/33200



23309. ** SMS Saida az Osztrák-Magyar Had T2/34200



23310. 1912 I. R. Corazzate sull'Adria / Olasz T32600



23311. * SMS Erzherzog Karl az Osztrák-Magy T3 2600



23312. 1911 SMS Sankt Georg osztrák-ma T2/3 3200



23313. * SM Küstenverteidiger "Wien" K.u.K. Kr T23200



23314. ** SM Schlachtschiff "Erzherzog Karl" T2/32600



23315. ** Az Osztrák-Magyar Haditengerészet T2 3200



23316. Torpedobootdivizion in voller Fahrt / T2/3 7500



23317. 1917 Bereitstellen des Torpedos / WW T4500



23318. 1914 SMS Wildfang az Osztrák-Magy T3 8500



23319. 1916 Osztrák-Magyar Haditengerés T2/3 8500



23320. ** Az Osztrák-Magyar Haditengerésze T220000



23321. 1917 Sogno d'un marinaio / A jelenk T4 11000



23322. 1907 Pola, S.M. Schiff "Karl VI" Panz T2/34200



23323. K.u.K. Kriegsmarine In Kielwasserlinie T31200



23324. ** SM Hochseeboot Alligator (SM To T2/34200



23325. 1915 Gruppenmanöver. K.u.K. Krieg T2/34200



23326. ** SMS Erzherzog Karl az Osztrák-Mag T34200

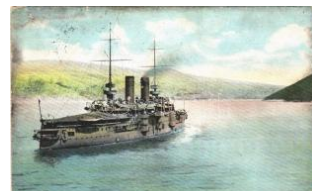

23327. 1913 SMS Árpád az Osztrák-Magyar T3 4200

Havi két gyorsárverésünkre folyamatosan várjuk a beadásokat!



23328. ** Beschiessung von Durazzo durch T2 2000

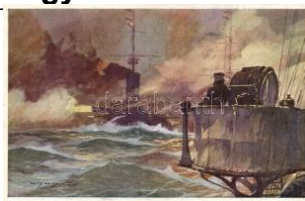

23329. * Beschießung Ancónas durch die öst T2/3 2000



23330. ** Auf treuer Wacht. Deutscher Schul T2/3 2600



23331. ** SMS Novara und Scharfschütze im T2/3200



23332. ** Gefecht in der Otrantostraße am 15 T2/32800



23333. ** SMS "Kaiser Franz Josef I" auf der F T43200



23334. ** Die Marine: Abfeuern einer Breitsee T2/32600



23335. ** Exerzieren beim Geschütz. Serie 27/ T3 2600



23336. ** Die Marine: Minenleger. Serie 60/5. T2 2600



23337. * 1901 SMS Radetzky az Osztrák-Magyar T36500

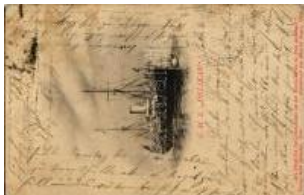

23338. * 1903 SM Schiff "Peleikan" Torpedodepo T36500



23339. ** Vitorlás a Visztulán. Hertelendy László T2 2600



23340. * 1917 K.u.K. Kriegsmarine. Unsere F T2/3 3200



23341. ** Der kleine Kreuzer "Zenta" und Torp T23200



23342. ** Beschießung von Antivari durch eine T2 3200



23343. ** Torpedierung des "Leon Gambetta" T2 3200



23344. ☒ 1915 Az "Augsburg" nevű kis német T2/3 2600



23345. ☒ 1909 Pola, Pula; Marine-Kasino / Aus T2 4200



23346. ** Marine-Schauspiel 1918. Eroberung T24200



23347. ☒ 1911 Pola, Pula; l. e. r. caserma di ma T33200



23348. * 1898 Torpedoboot-Deck-Lanzier-Appa T36500

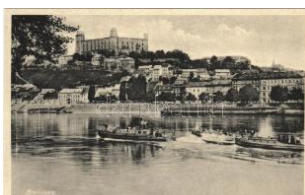

23349. ** Pozsony, Pressburg, Bratislava; Az T2 3200



23350. ** Marine-Schauspiel in der Kriegsausstellung T2/36500



23351. ☒ Pola, Revolverexercieren / Osztrák- T2/3 6500



23352. ** Marine-Schauspiel 1918. 3. Akt. T2/34200



23353. * Az Osztrák-Magyar Haditengerészeti T2/3 3200



23354. ** Treue Wacht. Egon Lercht auf U 12. T2 4200



23355. ☒ 1915 Beschießung des Lovcen durch T2/3 2000



23356. ☒ A franciáktól zsákmányolt Curie (Q 8 T2/32800



23357. * Az otrantói harcok során a szárazföld T1/2 2000



23358. ** SM Unterseeboot U XII lánziert de T2/3 1800



23359. ** St. Nazaire, Unlancement aux Ch T2/31200



23360. ** Cartolina Ricordo La "Napoli". Un s T2 1600



23361. * St. Nazaire, Un la nciamento aux Chantie T1600



23362. ** Regia Nave "Morsini" / Italian ironclad T1600



23363. * SMS Gefion, unprotectet cruiser of t T2/3 1600



23364. ** Regia Nave "Ruggiero di Lauria" / I T1/2 1600

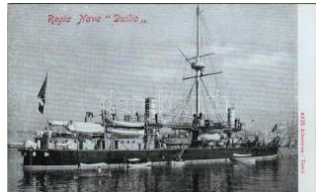

23365. ** Regia Nave "Duilio" / Caio Duilio Ita T1/21600



23366. ** Minensprengung. K.u.K. Kriegsmarin T11400



23367. ** St. Nazaire, Le Torpilleur 268 dans l T2 1200



23368. ** SM Linienschiff "Zähringen". Gebau T2 1600

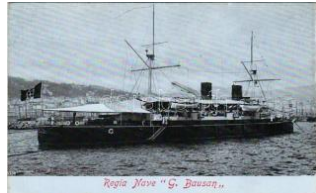

23369. ** Regia Nave "G. Bausan" / Giovanni T1/21600



23370. ** Sinken des von den Dardanellenfort T1 1600



23371. 1915 Gott strafe England und vernic T2/34200



23372. * Deutsches Museum München, Origin T2/31600



23373. ** Haldentat des U 9 (Untergang von 3 T2/32200



23374. ** SMS Kaiser Karl VI az Osztrák-Mag T1 3400



23375. ** Az SMS Adria c savaros fregatt egy T2/34200



23376. * Osztrák-magyar matróz a parton / WW T2/34200



23377. * 1915 Esőruhás matróz pipázik az SMS T26500



23378. ** Osztrák-magyar matróz / WWI Aust T2 4200



23379. 1917 Osztrák-Magyar Haditengerés T2/3 8500



23380. ** SS Venezia, D. Tripovich & Co. Na T22200



23381. ** SS Budapest ut asszálító gőzhajó / H T31200

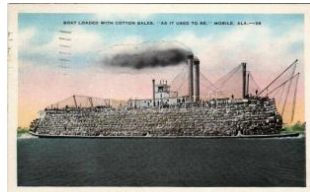

23382. 1936 Boat loaded with cotton bales " T2/31400



23383. * 1912 Hudson River Day Line Stream T2/31400



23384. ** SS Meinam, az amerikai szibériai fo T12000



23385. ** Frank és Tilly W edekind. Hátoldalo T2/3 1000



23386. 1927 Berczik Árpád és ifj. dr. Toldy T2/3 4000



23387. * Fiebinger Imre, gyalog a föld körül, pén T21400



23388. 1898 (Vorläufer) Dr. Hermann Franz M T2800



23389. 1905 Nagy Sándor, a "Népszerű gyor T21800



23390. ** Selma Ottilia Lovisa Lagerlöf. Sunne T21600



23391. ** Frauen um Goethe / Goethe és a sz T2 1800

Megnyílt megújult webshopunk! Folyamatosan bővülő kínálat!



23392. 1900 Lady. Art Nouveau, litho (fl) T2/3 1600



23393. Hölgy. Kézzei festett / Lady. Hand-pai T2/3800



23394. 1934 Die Maus / Az egér / The mou T2/3 1000



23395. 1910 Wien, Internationale Jagdausstellung T2 2000



23396. Trianon vándorai igazságért kiálta T1/2 1400



23397. Magyar biztonság. Kettő jönnek T1/21400



23398. Szent István országa. Nagyság és T1/2 1400



23399. Évszázadokon át a Nyugat védelmé T1 1400



23400. Ébreszt a magyar jövő. T1/2 1400



23401. Magyar öröm, magyar bánat. Trian T1/2 1400



23402. Magyar egység. Trianon. Kiadja a T1/2 1400



23403. Felszabadulás. Így volt, így lesz! Trianon T1 1400



23404. Gyere velünk testvér, visszaszerezzük T2/31400



23405. Csak kitartás! Személyes nem T2/3 1400



23406. Az ősi erény jogán mindenkor feltá T1/2 1400



23407. 1939 Magyar őrszem, magyar hiva T1/21400

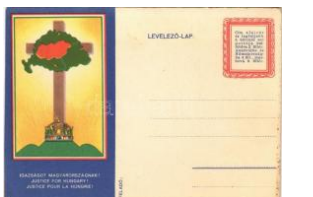

23408. Igazságot Magyarországnak! hátol T2/3 1600



23409. Szegény Magyarország! Kiadja a "Sz T23200



23410. Ugy-e féltek most, hogy letépek lán T2 3200



23411. Demarkációs vonal Magyarország T2/33200



23412. Magyarország földarabolása ciklus T2/33200



23413. Mégvédi hazánkat a jog és az igazság T2 3200



23414. Ne bánts a magyar! Kiadja a "Sz T2/3 3200



23415. Ezer évig a Nyugatért! Kiadja Mag T2/3 3200



23416. Hess! Ez az én főldem. "Szózat" Ma T2/3 3200



23417. Porta Culturae. Kiadja a "Szózat" M T2 3200



23418. Isten hozott! Bevonulás. Kiadja a D T2/33200



23419. Isten hozott! Bevonulás. Kiadja a Dé T33200



23420. Isten hozott! Bevonulás. Kiadja a D T2/33200



23421. Hiszekegy. M. kir. állami térképész T2/34200



23422. 1926 Az nem lehet, hogy annyi szív T2/3 4200



23423. Magyarország e földarabolása a béke h T44200



23424. ** Ezer évig a Nyugatért! Kiadja Ma T2/3 4200



23425. ** Csak kitartás! Szenvedés nem tar T3 4200



23426. ☒ 1921 Kitartok, mert eljön az én időm T2/3 4200



23427. ** Esküszünk! Kiadja a "Szózat" Mag T2/33200



23428. ☒ 1940 Magyar bizt onság. Kettlen jötte T2/33200



23429. ** Hiszekegy. M. k ír. állami térképész T2/33200



23430. ** Föl nemzetem f öl! Kiadja Magyarors T3 3200



23431. ** Hiszekegy. A M agyar Nemzeti Szöv T3 3200



23432. * Ugy-e félték most, hogy letépem láncot? T24200



23433. ** Tövises úton v á ndorol Hungária ez T2/33200



23434. ** Megostoroztat ott, kigúnyoltatott és k T34200



23435. ☒ 1937 Az ősi frakn ői vár. Magyar múlt d T42800



23436. ** A rablók kezei. Kiadja a "Szózat" M T2/32800



23437. ☒ 1939 Hiszekegy. Kiadja a Magyar N T2/3 1600



23438. * Concorde tér Pá rí zban és a Szabad T2/31000



23439. ** Nem hagylak N yugat-Magyarország T1 3000



23440. * Ez legyen ezentú l Magyarorszá g címe T43200



23441. ** Concorde tér P á rí zban és a Szab T2/33200



23442. ** Nem! Nem! Soh a! Kiadja a Magyar T2/3 3200



23443. ** La Hongrie mut ilée / A megcsönkítő T4 3200



23444. ☒ 1940 Erdélyi rész ek visszacsatolásána T33200



23445. ☒ 1941 Délvidék vis zatér! / Hungarian T2/33200



23446. ** Hiszekegy. K iad ja a Magyar Nemzet T2 4200



23447. ** Hungária hál ája és köszönete Itá lía T2/33200



23448. ** Zombor, Somb or; Schweidl szobor T2/3 2000



23449. ☒ 1940 Szabadka, Subotica; Kaponya T2/32000



23450. ** Zenta, Senta; Ú j városháza. A vidék T3 2000



23451. ** Zombor, Somb or; Schweidel szobor T2/32000



23452. ** Zimony, Semlin, Zemun; Ezredéve T2/32000



23453. ** Az ősi erény jog án mindenkor feltám T2 2400



23454. ** Ébreszt a magy ar jövő. Kiadja az Er T2 2400



23455. ** "Hiszek egy iste ni örök igazságban T2/32400

Lindner és Kobra termékek teljes választékban megrendelhetők irodánkban vagy



23456. ☒ 1941 Kellemes Karácsonyi ünnepek T4 1600



23457. ** Megostoroztatót, kigúnyoltatott és T2/3 3200



23458. ☒ 1942 Kellemes húsvéti ünnepeket! T2/3 3200



23459. ** Jöjjetek már! Ki adja a "Szózat" Ma T2/3 4200



23460. ☒ 1940 Isten hozott! Bevonulás. Kiadja a T3 3200



23461. ** Isten hozott! Bevonulás. Kiadja a D T2/3 3200

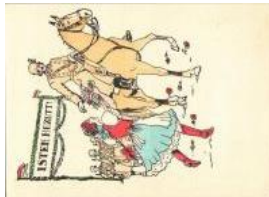

23462. ** Isten hozott! Bevonulás. Kiadja a D T2/3 3200



23463. ** Nem! Nem! Soha! Országos Propa T2/3 3200



23464. ** Föl nemzetem föl! Kiadja Magyarors T3 3200



23465. ☒ 1936 Justice for Hungary! Hungarian ir T2 4200



23466. ☒ 1930 Balatonfüred, "Nem, nem, soha!" T3 2000



23467. ☒ 1943 Balatonalmádi, Sójahók híja az T3 2000

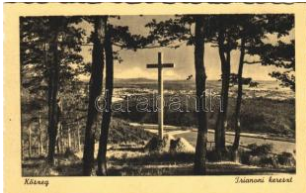

23468. ** Köszeg, Trianoni kereszt, irredenta T2 2000



23469. * 1939 Sopron, Erzsébet kert irredenta v T2 2000



23470. ** Magyar biztonság. Kettőn jöttek eg T2/3 4200



23471. ** Évszázadokon át a Nyugat védelmé T2 2400



23472. ** Esküszünk! Kiadja a "Szózat" Magy T3 3200



23473. ** Segítsetek míg nem késő! Kiadja a T2/3 3200



23474. ** Ne bánts a magyar! Kiadja a "Sz T2/3 3200



23475. ** Ezer évig a Nyugatért! Kiadja Magya T4 3200



23476. ** Szegény Magyarország! Kiadja a " T2/3 2000



23477. ** Ugye félték, hogy eltépem láncomat? T2/3 4200



23478. ** Magyarország földarabolása ciklus I T2/3 4200



23479. ** Magyarország földarabolása ciklus I T2 4200



23480. ** Magyarország földarabolása ciklus I T2 4200



23481. ** Demarkációs vonal Magyarország T2/3 4200



23482. ** Hiszekegy. A Magyar Nemzeti Szöv T1 1600



23483. ** Nem! Nem! Soha! Kiadja a Magyar T2/3 1600



23484. ** Lord Robert Cecil. A Magyar Nemze T2 1600



23485. ** Mindent vissza! A Magyar Nemzeti S T1 1600



23486. ** Hiszekegy. Kiadja a Magyar Nemz T1/2 1600



23487. ** Magyarország e Idarabolása a béke h T1 1600



23488. ** Hiszekegy. A Magyar Nemzeti Szó T2/31600



23489. ** Hungária halála és köszönete Itálián T1 1600



23490. ** Hiszekegy. Kiadja a Magyar Nemz T1/2 1600



23491. * 1920 Várkonyi Mihály (Victor Varconi) T2 2600



23492. ☒ 1900 Üdvözlés Munkácsról! Zsidó férj T3 8500



23493. ☒ 1932 Szabadka, Subotica; Sinagoga T2/3 7000



23494. ☒ 9 db magyar másod világháborús zsidó 40000



23495. * Kriegsbildkarte Nr. 12. Zerschossene T2/31000



23496. * 1914 Részlet a vértől / Detail v T2/3 1000



23497. ☒ 1918 Bedienen eines schweren Ges T2/31000



23498. * Les grandes applications des Bandes Pleines Hutchinson (Guerra 1914-1918) T2/31000



23499. ☒ 1915 12 cm artileria w pogotowiu / In T2/31000



23500. * Artillerie lourde sur voie ferrée / WWI T2/31000



23501. ☒ 1918 Báró Jósika Lajosné (x) az EP T2/3 3000



23502. ** ~1940 Levente futóverseny / running T11000



23503. ☒ 1915 Der heiligen Krone... / WWI Au T2/3 3000



23504. ** Wir spielen Weltkrieg! / WWI Austro T2 1000



23505. ** Wir spielen Weltkrieg! / WWI Austro T2 1000



23506. ☒ 1917 Kinder, Ihr seits ja gar niemehr T2/3 1000



23507. ☒ 1915 2. Rgt. Kais. erjäger. Gruss v. F T2/3 1000



23508. ☒ 1916 Armeekommandant G.d.K. Karl T2/3 1000



23509. ☒ 1917 Frosta / WWI Austro-Hungarian K T31000



23510. ☒ 1917 Heut' geh ins Kino / WWI Aus T2/31000



23511. ☒ 1917 Transport-Gesellschaft m.b.H. T2/3 1000



23512. * Hűségés örök / In treuer Wacht / Na ve T31000



23513. ** Ha a posztón áldogások szerelmem T2 1000

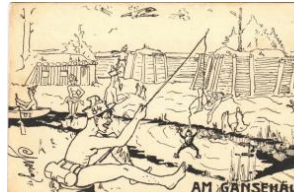

23514. ☒ 1917 Am Gänsehaufl / WWI Austro- T2/31000



23515. ☒ 1917 Erlaubte Beziehungen / WWI A T2/31000



23516. ☒ 1917 Achtung auf den Zug! / WWI A T2/31000



23517. ** Járór az lka pa rtján. Tábori Postai L T32600



23518. ** A vitéz hadseregünk Szabács bev T2/3 2200



23519. ** Osztrák-magyar katonák. Grafikai T2/3 2000

Kérjük telefonos és írásbeli ajánlatait időben adja le!



23520. ** Szerb franktírók megtámadják cs T3 2000



23521. * 1916 Kozákhálál Máramarosban. M T2/3 1200



23522. ** Der Weltkrieg 1 914. Bayrischer Erin T1 1400



23523. ☒ 1915 Osztrák-magyar katonák csop T3/4 1800



23524. * 1915 Lukács Géz a tábornok Monteneg T43000



23525. ☒ 1901 Osztrák-magyar lovas katona / A T36000



23526. ** A vaskereszt / Das Eiserner / WWI K. T1 1600



23527. ☒ 1900 Huszár toborzó. Ezredéves Kiá T2/31000



23528. ** Magyar katonák csoportképe puskáv T22000



23529. ** Magyar katonai gyalogos csapat kik T2 1800



23530. ☒ 1904 Besztercebánya, Banská Byst T2/3 1800



23531. ☒ 1916 Russische Soldaten Typen / Don T2 1600



23532. ☒ 1942 Utólagos bemérés / WWII Hunga T32000



23533. ** Cs. és kir. hadügymin. sajtóosztálya T1 2000



23534. ** Budapesti Haderépülőgép Kiállítás. L T14000



23535. ☒ 1914 Budapest V. III. Ludovika, lovas T2/3 1400



23536. ☒ 1916 Ne bántsd a szent koronát! a m T2/31200



23537. ** "Kézpénz forgalmam 2%-át a ha T2/3 2200



23538. ** Honvéd gyalogság 1869-ben. Honv T2/32000



23539. ** Orosz hadifoglyok. Az Érdekes Ujs T2/32600



23540. ** Aknarobbanás tölcsermegszállítás T2/3 1800



23541. ☒ 1915 Hadipajtások / Kriegskamerade T2/31800



23542. ☒ 1916 Fölszárítom az özvegyek és ár T2/31200



23543. ** Roham. Olasz Kir. Vezérkar - Hadb T1/21400



23544. ** Bevonulás Varsóba / Der Einzug in W T2600



23545. ** Géppuskásokat a tüzéllásban 1 T2/32000



23546. ** Honvéd tüzérek tüzéllásban 191 T2/32000



23547. ** Segélyhely a világháborúban. Hon T2/32000

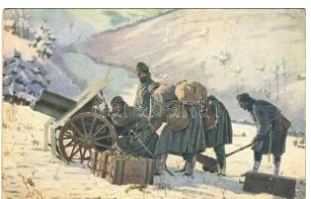

23548. * Weltkrieg 1914-1916. Gebirgsgeschü T2/32000



23549. * 1944 Háborús Karácsony. Kellemes Karácsonyi ünnepek T2/3 3000



23550. * Sächsischer Feldartillerist. Deutscher T3 1000



23551. ☒ 2 db második világháborús magyar katon 2000



23552. * Tábori hitszónok , mise / Feldpredig T2/3 2400



23553. * Németektől zsákmányolt mentőautó a T2/32000



23554. * 1915 Osztrák-magyar motoros tüzező T3/4 1600



23555. 1917 Die Eisenbahnbrücke Semlin-B T2/31000



23556. * Unsere Luftlandetruppen. Luftlandep T2/32600



23557. 1917 Isonzo-Armee 1915 feliratú jel T2/3 1600



23558. 1900 Lőcsé, Levoča; Erinnerung an T2/310000



23559. ** Öreg népfelkelők. A m. kir. honvéd T2/3 1600



23560. * Einigkeit macht stark. Feldpostkarte / W T4000



23561. 1917 József főherceg. Tábori Posta T2/3 1000



23562. In Treue fest vereint. Feldpostkarte / E T31000



23563. ** Hír jött a harctérről... / WWI Austro T2/31000



23564. * 1916 Ungarn / WWI German soldiers T2/3 2000



23565. 1917 Isonzo-Armee 1915 feliratú jel T2/3 1000



23566. 1916 Russische Niederlagen und Vertreibung aus dem Ladorgebiet T2/3 1000



23567. 1915 Kozákok menekülése / WWI A T2/31000



23568. * Sziklák tetején. 66 /II. zlj. Grausz Sán T2/3 1000



23569. * Figyelő a Száva partján. A Képes Újsá T4 1000



23570. 1916 Orosz hadifoglyok. Az Érdekes Ú T31000



23571. ** Sport und Spiel hinter der Front: Rin T22800



23572. ** Entlausung. Serie 53/3. Nr. 208. / W T22800



23573. ** Balkan. Kriegsschauplatz. Eroberung T2 2800



23574. ** Balkan. Kriegsschauplatz. Besetzung T2 2800



23575. 1904 German military, group of sold T2/32800



23576. ** Wien Heeresmuseum. Kunstanstal T2/3 2800



23577. * Andreas Hofer am Berg Isel. Jubiläum T2/32800



23578. * Lővészárók drótsővényakadályokkal. A T4 1000



23579. 1943 Vor dem Feuerkommando. We T2/31200



23580. * 1943 Magyar katonája / Hungarian soldier T31200



23581. ** 1942 Karácsonya Harcoló honvéd T2/31000



23582. ** 1942 Karácsonya Harcoló honvédek T2 1000



23583. * Első világháborús osztrák-magyar katonája T31600

Havi két gyorsárverésünkre folyamatosan várjuk a beadásokat!



23584. ** 32-esek a fronton. A cs. és kir. 32 T2/33200



23585. 1902 "Gott mit uns" 5. Hannoversch T2/3 2800



23586. 1898 Zur Erinnerung an den Tod des T32800



23587. ** Szuronyiroham Sabácznál / WWI A T2/32800



23588. ** Weihnachten im Felde. Eine Offiziers T42800



23589. 1908 Wien, Vienna, Bécs; Historisch T2/3 2800



23590. Schlacht bei Borodino 1812 / Battle of T32800



23591. ** Gruss aus dem Kaisermanöver / G T2/32800



23592. ** Apenrade, Vom Landungsmanöver d T2800



23593. ** Deutschlands Bodenschätze / WW T2/32800



23594. * 1915 Aschersleben, "Für Kaiser und T2/32800



23595. ** Kaverne in Südtirol. Kriegshilfskarte T4 2800



23596. * Vitéz Béltelki Mihály tiszthelyettes 1914 T32800



23597. 1914 Eine österreichisch-ungarische U T33200



23598. ** Östl. Kriegsschaulatz. Kowno, Mar T2 2800



23599. ** Östl. Kriegsschaulatz. Die Wach T2/3 2800



23600. * Strypa menti védő állás részlet. Kiadja T2/3200



23601. ** Kövesházi Kövess Hermann hadtest T3 3200



23602. ** Flugzeugführer "Det Deutsche Sold T2 3200



23603. 1915 Katonáink átkelése a rögtönzött T3 3200



23604. 1914 Pionierek hidépítésnél / Pioniere b T33200



23605. ** Hídverés a Száván / Brückenschlag T3 3200

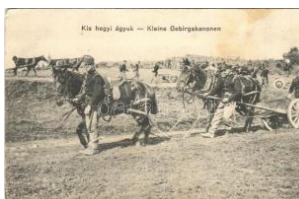

23606. 1915 Kis hegyi ágyúk / Kleine Gebirg T2/33200



23607. * 1918 Üdvözet a hídász ünnepre! Köté T3 3200

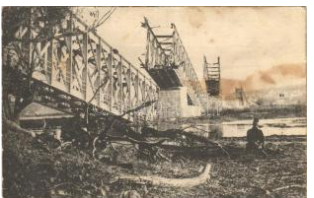

23608. 1916 Die Eisenbahnbrücke Semlin-Be T3 1600



23609. 1916 Die Eisenbahnbrücke Semlin-B T2/32000



23610. ** Österr.-ung. Wache im Schloßhofe d T22000



23611. 1914 Kraszniki csata / Schlacht bei K T2/31600



23612. ** Hötzendorfi Conrad, a vezérkar főnök T43200



23613. ** Mackensen, Szerbia meghódítója. L T4 3200



23614. 1911 Artillerie bei Schießübung / Au T2/33200



23615. * 1914 Doboj, Kriegerdenkmal / WWI A T4 3200



23616. ** Feldpost "Wert keinen Pfennig" E T2/3 3200



23617. ** Dobj, Spomenik / Krieger Denkm T2/3 3200



23618. ** Beim Einkaufen / WWI German mi T2/3 2800



23619. 1914-15 Notre 75 / WWI French mili T2/3 2800



23620. * Kronprinz Rupprecht von Bayern / WW T2800



23621. * Generaloberst von Moltke / WWI Germ T2800



23622. * Generaloberst von Heeringen / WWI G T2800



23623. ** WWI German military art postcard, T2/3 2800



23624. 1915 Hinderburg unser Stolz / WWI T2/3 2800



23625. ** Die Schmiede unserer Zukunft / W T2/3 2800



23626. ** Fliegertod des Oberleutnants Alber T2/3 4200



23627. ** Beograd, c. i. k. vatrogasci / WWI A T2/33200



23628. ** Tábori mise telen / WWI Austro-Hu T2/3 3200



23629. ** Vonattelep részlet Kotuzow. Hátte T2/3 3200



23630. ** Ratni telefon / Feld Telefon / WWI Au T4200



23631. ** Linz, Flieger-Denkmal am Freinber T2/33200



23632. * Mureck (Steiermark), Gedenks-Rahme T34200



23633. ** Mayerling, Kronprinz-Rudolf-Denkma T4200



23634. 1941 Körösmező, Yasinia, Jassinja, T2/3 2000



23635. * Körösmező, Yasinia, Jassinja, Jasina (T2 2000



23636. * 1940 Majdánka, Majdan; katonák és T2/3 2400



23637. 1939 Uzsok, Uzo k, Uzhok; Magyar- T2/3 3200



23638. * Fliegertod des Oberleutnants Albert T2/3 4200



23639. ** WWI Italian military, grenadier (EK T2/32800



23640. ** Wir Deutsche führen Gott aber nicht in der Welt T22800



23641. ** Volkswohlstand vor dem Kriege / W T2/32800



23642. ** Deutschland steht in der Kultur an T2/3 2800



23643. ** Téli harctér. Uher Ödön fényképés T2/33200

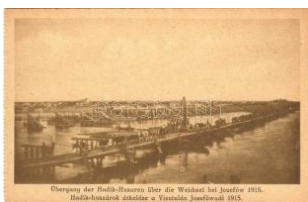

23644. ** Übergang der Haiduk-Husaren über T2/3 3200



23645. ** Schützengraben an der Nida 1915 T2/33200



23646. ** Übergang der Haiduk-Husaren über T2 3200



23647. * 1916 Pionirok hidat vernek a Dunán T2/3 3200

Lindner és Kobra termékek teljes választékban megrendelhetők irodánkban vagy



23648. * Csataképek: 1914. augusztus 21-én T2/3200



23649. ** Losonc, Lucene c; Csehszlovák katon T2600



23650. * Rimaszombat, Rimavská Sobota; Cseh T2/39500



23651. * Rimaszombat, Rimavská Sobota; Cseh T2 9500



23652. ** Nadvojvoda Miroslav, glavni zapovje T33200



23653. * 1916 Hídverés / WI Austro-Hungari T2/3 3200



23654. 1913 Lieutenant Lantschner erobert b T33200



23655. * 1915 Die Einfahrt in die Dardanellen. I T32600



23656. * Das Mädchen von Spinges, Katharin T2/3 2800



23657. 1916 KriegsBildkarte Nr. 9. Die Vertreibung T2 1600



23658. ** Első világháború osztrák-magyar fé T11200



23659. * 1901 Osztrák-magyar főtisztek sétapá T21400



23660. 1916 Szeged, Tüzérlaktanya, katonák (EK T2/32000



23661. * Győr, Hunyady (Hunyadi) utca Frigyes T3 2000



23662. ** Nyírbátor, Báthory István laktanya T11200



23663. ** Szentendre, Görgény Artúr laktanya T21600



23664. ** Szekszárd, Laktanya. Gárdonyi és T2/3 2000



23665. * Keszthely, M. kir. III. honvéd fogatolt v T3 2600



23666. 1918 Sátoraljaújhely, Honvéd laktanya T2/3 2000



23667. Nagykanizsa, Tüzérlaktanya (EK) T2/3 2000



23668. 1939 Győr, Hősök szobra, emlékmű T22400



23669. 1939 Győr, Hősök szobra, emlékmű T22400



23670. * Linz, Fliederdenkmal am Freinberg / m T2/32000



23671. ** Übergang der Hadik-Husaren über d T3 3200



23672. ** Gorizia, Veduta generale cimitero T2/3 3200



23673. ** Távjelző járőr. 10. hadsereg. Hadifén T23200



23674. ** Gyónás utáni imola. Stempien János T2/3 3200



23675. ** Obelisk am Falzarego (2117 m T2/3 3200



23676. 1917 Beograd, (török) general Kuc T33200



23677. ** Gránátmentes fedezék. Kiadja a M. T2 3200



23678. ** Bevonulás, díszkapu magyar zászlók T25000



23679. * Első világháborús magyar katonák csoport T3800



23680. ** Első világháborús osztrák-magyar T2/3 1200



23681. 1917 A léghajó felderítő útra indul. Az T2/3 1200



23682. 1906 Budapest, katonák csoportképe T4 1000



23683. ** Második világháborús japán katonák T1 1400



23684. * Feldmesse. Reingewinn zugunsten d T2/3 3200



23685. * 1947 Hadifogoly-szolgálat. A BSzKRt. T2 1200



23686. 1915 Eine russische Kolonne gerät in T3 1600



23687. ** Volkspende für die Armee. Österre T2/3 1200



23688. * 1917 Albánia, Kulla Lums (Kulla e Lu T2/3 1600



23689. ** Magyar leventék, mint a katonai elők T2 1600



23690. * 1914-16 A M. kir. honvéd gyaloghados T2 1400



23691. ** Eine originelle Garage / WWI German T1 1400



23692. ** Gyakorló tér, osztrák-magyar katonák T2 1400



23693. ** Első világháborús osztrák-magyar k T2 1800



23694. ** Szántás. Dr. Kollarits József főhadna T2 1400



23695. * A front elől értékekkel ökrös kocsikon T2 1400



23696. 1914 Első világháborús gúnyos német T2/3 1800



23697. ** Der türkische Krieg, die Beschießung T1 1600



23698. * A Dardanellák hősi védelme / Helde T2 1600



23699. ** K.u.K. katonák hölgyekkel táncolnak T2 1400



23700. ** Táviró osztag munkában. Az Érdeke T2 1400



23701. * 1947 Hadifogoly-szolgálat / POW (priso T2 1600



23702. ** Sebesültszállítás / Verwundetentransport T2 1400



23703. ** Focke-Wulf-Jäger Fw 190 mit Doppel-Doppe T2 1400



23704. 1903 Üdvözlőkártya a Krampusztól / Krampusz T4 3200



23705. * Krampusz üdvözlőkártya / Krampusz T4 2200



23706. 1903 Üdvözlőkártya a Krampusztól / Krampusz T3 3200



23707. 1903 Krampusz üdvözlőkártya. Rafael Ne T4 3200



23708. 1921 Krampusz üdvözlőkártya a nővel T4 2200



23709. * 1899 Szent Miklós üdvözlőkártya a Krampuszsal T3/4 2200



23710. 1918 Üdvözlőkártya a Krampusztól / Krampusz T2 2200



23711. ** Üdvözlőkártya a Krampuszsal T4 2200

Weboldalunkon a zárás pillanatáig licitálhat és követheti tételei állását!



23712. * Üdvözet a Krampusztól / Krampus w T4 **3200**



23713. * Üdvözet a Krampusztól / Krampus art T4 **2200**



23714. * 1931 Üdvözet a Krampusztól! / Kram T3 **3200**



23715. * 1951 Pozdrav od Mikuláše! / Saint Nic T4 **2200**



23716. * 1901 Krampus w ith Saint Nicholas. T3/4 **2200**



23717. * Hätt'st gfolgt! / Krampus art postcard. T4 **2200**



23718. * 1937 Pozdrav od Krampusa! / Kramp T2/3 **5500**



23719. * 1931 Pozdrav od Krampusa! / Kram T2/3 **5500**



23720. * 1905 Üdvözet a Krampusztól / Gree T2/3 **3200**



23721. * Bonzos Heimfahrt / Coming home. B.K T3 **1000**



23722. * Dogs. B.K.W.I. No. 618/2. (fl) T2/3 T2/3 **1000**



23723. * 1918 Célban a lovasok / Horse race. B T2 **2600**



23724. * 1942 Macskák / Cats. T.S.N. Serie 1432 T3 **800**



23725. * 1904 Art Nouveau u golden embosse T2/3 **4200**



23726. * 1904 Art Nouveau u silver embossed T2/3 **4200**



23727. * 1900 A Quatre Feuilles / Four-Leaf C T4 **4200**



23728. * Still life art postcard with plum s: C T2/3 **1000**



23729. * Still life art postcard. G.O.M. 1674 T2/3 **1000**



23730. * Art Nouveau Lady with parrot. B.K T1/2 **5000**



23731. * Art Nouveau Lady with bird. B.K.W T1/2 **5000**



23732. * Vitorlázó pár / Sailing couple. Simplic T1 **1000**



23733. * "Im Blütenflor" Meissner & Buch Küns T1 **4200**



23734. * Romantic art postcard with music s T2/3 **3200**



23735. * Bohaterstwo. Polska w alegoryi. Ser T2 **4200**



23736. * Wiedza. Polska w alegoryi. Serya I. T2 **4200**



23737. * Zwyciestwo. Polska w alegoryi. Sery T2 **4200**



23738. * Polska w alegoryi. Serya I. Wydaw T2/3 **4200**



23739. * Milosc Ojczyzny. Polska w alegoryi T2/3 **4200**



23740. * 1899 German military art postcard, T2/3 **8500**



23741. * 1899 III. 5. Künstler-Postkarten D. M T2/3 **8500**



23742. * 1899 Maler-Pinsel-Bunt un schnell-S T2/3 **8500**

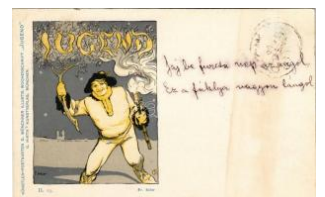

23743. * 1898 II. 13. Künstler-Postkarten D. M T2/3 **8500**



23744. ** Samostatnost (Jiri z Podebrad) / In T3 3600



23745. ** Vernost (J.A. Komensky) / Fidelity T2/3 3600



23746. * Wien, Gumpoldskirchen. Kilophot Wien T2 2500



23747. * Art Nouveau lady. Stengel & Co. Ser T2 10000



23748. ☒ 1901 Dein Glück, Mein Wunsch. Art N T2 9500



23749. * 1907 "Osterstimmung" Meissner & B T2/3 4200



23750. ☒ 1917 Children art postcard. B.K.W.I. T3/4 3200



23751. ** Wiener Typen. IV. Wieden. / Vienne T4 6500



23752. * 1899 (Vorläufer) I m Ballsaal / Szece T2/3 8500



23753. ☒ 1900 "Habt nichts" Serie XII. Verlag T2/3 3200



23754. ** Danses Folles I / Romantic couple T2/3 6500



23755. ** Romantic art postcard with music s T2/3 3200



23756. ** Romantic art postcard with music s T2/3 3200

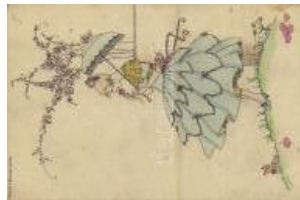

23757. * Lady art postcard. M.M. Nr. 1132. s: M T3 4200



23758. * Collection Job. Calendrier 1911. / Smo T3 3200



23759. ** Programbeszéd. Könyves Kálmán M T2 1400



23760. ** Anno Domini 1799. Az első magyar T1 2800



23761. * Collection Job. Calendrier 1905. / Smo T3 3200



23762. ** Pride. Gently erotic Art Nouveau pos T1 6000



23763. ** Collection Job. Calendrier 1906. / T2/3 3200



23764. ☒ "Waidmanns Heil" Serie 48. litho s: Dó T4 3200



23765. ☒ 1902 Female warrior with hearts on her T2 8500



23766. ** "Frühlings Erwachen" Meissner & Bu T3 4200



23767. ☒ 1904 Cupid. litho s: E. Döcker jun. T T2/3 4200



23768. * Art postcard with Cupido. Rafael Ne T1/2 4200



23769. ** 1904 Romantic couple, Cupid. S. 37 T2 4200



23770. ** Méhecske hölgy / Bee lady, Art Nou T3 3200



23771. ** Pillangó hölgy / Butterfly lady. Art T2/3 3200



23772. ☒ 1904 Winter landscape. Nr. 4610. litho T4 4800



23773. ☒ 1903 Fröhliche W einachten / Christmas T4 4800



23774. ☒ 1902 Ladies in a snowball fight in winter T4 4800



23775. * 1903 Karácsonyi üdvözlét / Christmas T3 4800

Megnyílt megújult webshopunk! Folyamatosan bővülő kínálat!



23776. * Donnina Serie. M.M. Vienne, unsign T2/3 4200



23777. 1901 A Quatre Feuilles / Four-Leaf C T2 5000



23778. * 1901 La Guerre Amusante. Paix - Ar T2/3 6500



23779. 1905 Art Nouveau ladies. Raphael Tu T2 6500



23780. 1916 Baroque couple. B.K.W.I. 670-5 T3 3200



23781. 1903 Art Nouveau floral lady. Erika T2/3 6500



23782. * * Dances Nationales. Danse Ecossais T3 6500



23783. 1900 Diana. Magyar Művészet XXX. S T2/3 800



23784. * * Für Streitsüchtige Weiber / For qu T2/3 1800



23785. 1903 Girl with dog, art postcard, B.K.W.I. T2/3 4200



23786. 1927 Boldog karácsonyi ünnepeket! / I T2 2200



23787. 1900 Children art postcard, romantic couple T2 2000



23788. 1925 Children art postcard, wedding. T2 1800

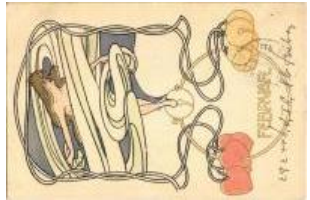

23789. 1900 Februar. Titkosírás / January. Ar T2 4600



23790. 1922 Szerelmespár / Couple. Anna & Ga T2 800



23791. 1936 Olympische Spiele Berlin 1936. Reich T3 3200

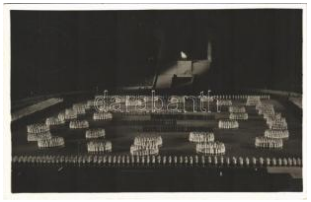

23792. 1936 Olympische Spiele Berlin 1936. Aus d T2 3200



23793. * Olympische Spiele Berlin 1936. Reich T2/3 3200



23794. * Olympische Spiele Berlin 1936. Reich T2 3200



23795. 1936 Olympische Spiele Berlin 1936. Reich T3 3200



23796. 1936 Garmisch-Partenkirchen, IV. Oly T2 3200

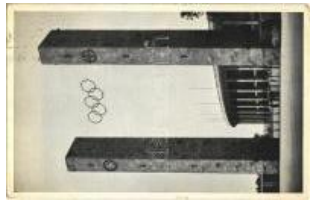

23797. 1936 Olympische Spiele Berlin 1936. Reich T3 3200



23798. * Olympische Spiele Berlin 1936. Reich T2/3 3200



23799. * Olympische Spiele Berlin 1936. Reich T2 3200



23800. * * Olympische Spiele Berlin 1936. Reich T2 3200



23801. * * Mit kerek Karácsonyra? Fogyasztási T1/2 1200



23802. 1949 II. Világifjúsági és Diák találkozó T2/3 1600



23803. 1936 Winterhilfswerk (WHW) des deutschen T2/3 3000



23804. * * Winterhilfswerk (WHW) des deutsch T2 2200

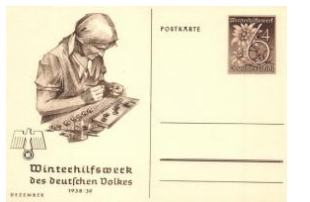

23805. * * Winterhilfswerk (WHW) des deutsch T1 3000



23806. * * Winterhilfswerk (WHW) des deutsch T2 2200



23807. * * 1966 IV. Országos Úttörő Találkozó T2/3 1000



23808. ** Pajtás. A Magyar Úttörők Szövets T2/3 1000



23809. ** 1948 Jó Szerencsét! A munka hőse T2/3 2200



23810. ** Vázsonyi Vilmos. Ne áruljátok el! Sz T1 1600



23811. ** 4 db RÉGI magyar motívum képeslap: 3600



23812. ** Támogassátok a nyomorék gyermekét T22800

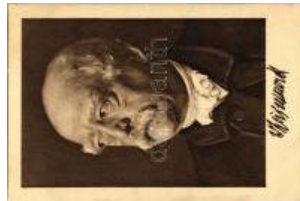

23813. ** Zum Besten des National-Bismarck T11400



23814. ** Budapest, Úttörővasutak (Hárshegyi, H 1600



23815. ** Magyar szocreál munkás propaganda: 1800



23816. ** Nemzetközi Nő nap - 2 db modern szóc 1800



23817. ** NSDAP German Nazi Party propaga T23200



23818. ** NSDAP German Nazi Party propa T2/3 3200

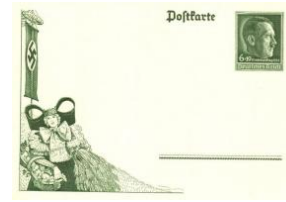

23819. ** Erntedanktag, Reichserntedankfest / T2 3000



23820. * Winterhilfswerk (WHW) des deutsche T2/3 3200



23821. * Kampf um Brot. Bild 3: Entwässerung T2/3 4200



23822. * 1938 Nürnberg / Nuremberg Rally. NSD T23200



23823. * 1938 April 10. Ein Volk Ein Reich Ein T2/33200



23824. ** 1942 Tag der Briefmarke, Afrikakorps T23200



23825. 1934 Reichsparteitag Nürnberg / Nu T2/3 3200



23826. ** 1933 Erster Spatenstich - 1936 1000 T2 3200



23827. * 1934 Nationaler Feiertag / NSDAP Ge T2 4200



23828. 1937 Winterhilfswerk (WHW) / "Wint T2/3 3200

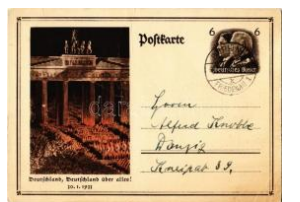

23829. 1933 Deutschland, Deutschland über alles T2/33200



23830. ** Kämpfen Arbeit in Opfern; Winterh T2/34200



23831. 1933 Szent Erzsébet hív! Segítsünk se T32000



23832. ** Au diable le fumier boche! / WWI F T1/23000



23833. 1953 Kellemes ünnepeket! Szocreál p T31600



23834. ** Rendőri Gyermekbíróság Segélyalapa T2/34200



23835. * Rendőri Gyermekbíróság Segélyalapa T2/33200



23836. 1950 Monília, a gyümölcsfák legnagyobbja T31600



23837. ** Jegyezzetek Hadikölcsönt! / WWI Hu T14000



23838. ** Az alkohol mérge, öl, butít, nyomorba dönti T2/36500



23839. ** 1937 Erntedankfest, Reichsbauernta T14200

Rengeteg érdekes tétel az egyéb gyűjtési területek anyagában!



23840. ☒ Meztelen csiga irtása mézsporral / T2/3 1600



23841. ** Kukuricaszár helyes kivágása többől T1/2 1600



23842. * 1941 Tag der Briefmarke "Im Kampf" T2/3 3200



23843. * 1942 Tag der Briefmarke. Einheitsorga T23200



23844. * 1943 Nicht du bist der Maßstab! Sond T2 4200



23845. ** Kameradschaft sblock der Deutsch T2/34200



23846. ☒ Linhart-féle kosar as csávázás. A léh T2/31600



23847. * Független Magyar Demokrata Párt, T2/3 4200

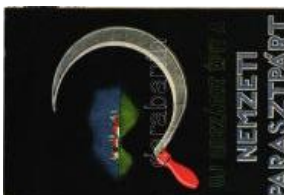

23848. ☒ 1945 Új országot épít a Nemzeti Para T34200



23849. * Rendőri Gyerme bíróság Segélyalap T2/34200



23850. * Rendőri Gyerme bíróság Segélyalap T2/34200

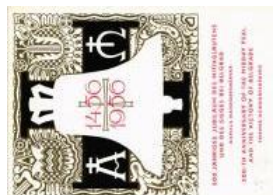

23851. ☒ 1456-1956 500 J áhriges Jubiläum d T2/34200



23852. ** Amerikai segítő raktárak. Kinyithat T2/34200



23853. ☒ 1947 Szabadság ért, demokráciáért T2/34200



23854. ** Helft Ungarn! U ngarnhilfe minist. g T2/34200



23855. * "Éljen a munkásság, parasztság, ért T2/3 1600



23856. * Zwei Völker und e in Kampf / NSDAP T1/2 4000



23857. ☒ 1956 Sportolók m ájus 1-i felvonulása T2/31200



23858. ** Magyar egész ügyi propaganda T2/31600



23859. ** Orvosság helyett gyümölcsöt! Mag T1/21600



23860. ** Gyorsan vegye n gyümölcsöt! Mag T1/21600



23861. ** Nyári munkánál is gyümölcs! Mag T2/3 1600



23862. ** A gyermeknek gyümölcsöt! Magyar e T21600



23863. ** Fürdőzőskör gyümölcs! Magyar e T2 1600

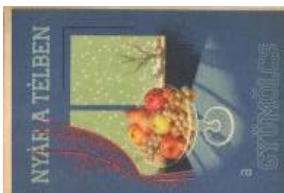

23864. ** Nyár a téiben! Magy egészségügyi T21600

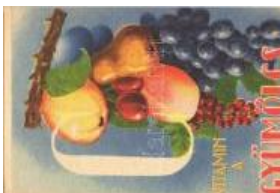

23865. ** Vitamin a gyümölcs! Magyar egész T2 1600



23866. ** Idegeit nyugtadj a a gyümölcs! Mag T2/31600



23867. ☒ A vértetű az alma fa veszedelmes ká T2/31600



23868. ** Életet ment az a nya, aki tejből más T3 1800



23869. ** Úttörővasuta k: Gyöngyös, Szokolya 1600



23870. ** Magyar szo creál munkás propagan 1400



23871. * Kistexx. Budapes t Nemzetközi Vásár. T3 1000



23872. ** Singer varrógé p reklám hölgyekke T2/31000



23873. ** Nincsen párja a Wolff & Co. Walsr T2/3 7000



23874. * Bosnyák Izsó "Golya Áruház" úri és nő T32600



23875. ** Philips Rádió. L ehár Ferenc / Radio T22000



23876. ** Kozmetika. Pálfy Györgyné Sárman T1 1400



23877. ** Pertrix elemek reklámja, magyar folk T21400



23878. ✉ 1939 Dr. Némegy Gyula ügyvéd rekl T2/3 3000



23879. * Géptechnika Kft. Langen & Wolf, Deu T2 1800



23880. * Leiner típusú revolver esztergpadok. T2 1400



23881. * 1940 Budapest, Nemzetközi Vásár, Sta T11400



23882. ✉ 1944 Aurocard cardi tonicum a vizelet T2/3 1000

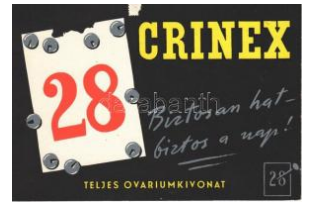

23883. * Crinex teljes ovarium kivonat. Biztosan hat T2800



23884. ✉ Tízpercenben gyümölcs! Magyar egészsé T3 1000



23885. ** Magda kir. hercegnő. "A Társaság" s T11400



23886. ** Gyorsan vegye n gyümölcsöt! Magya T1400



23887. ✉ 1936 Mauthner Ödön magtermelő-é T1/21600



23888. ** Nyári munkánál is gyümölcs! Mag T2/3 1000



23889. ✉ Faludi Gyula szerszám- és gépipari s T2 1400



23890. ** Valódi "Frank" legjobb kővetőtiék. T4 1800



23891. ** Budapest VI. Konkoli és Fia szállítók T1 1400



23892. ** Kérem, kísértse meg a valódi "Franc T4 1800



23893. ✉ 4 db régi többször hajtott Tungsram reklám 4000



23894. * Vero Estratto di Carne Liebig. Manovre T41000



23895. ** Gyorsan vegye n gyümölcsöt! Mag T2/31000



23896. ** Eternit-Pala. Hátschek Lajos Etern T2/3 1000



23897. ** Gáz a háztartásban. Seidner litogr T2/3 1000



23898. ✉ 1923 Dreher Mautl csokoládé reklám T2/3 1000



23899. ** Kufeké, egészséges, gyenge és g T2/3 1200



23900. ✉ Maxim petrolgázlampa a falu barátja. T2 1600



23901. ✉ 1938 Ferenczi Jószef gyümölcsle-sajt T2 1200



23902. ** 1867-1942 Jubileumi üdvözlő! 75 év T22200



23903. ✉ 1905 A kis magántitkár. Yost írógép reklám T2 2400

Kérjük telefonos és írásbeli ajánlatait időben adja le!



23904. ** Philips Minden hova Elrepi. Irred T2/3 1800



23905. ** Baja, Gyarmati Emil féle arckenoc T2/3 8000



23906. * Kórházi konyha b első. Chinois gyog T2/3 5500



23907. ☒ 1949 Pertusantin. A szarmarkohogés T2/31200



23908. ** Az eroszak okle. Irta Edgar Wallac T2/3 3000



23909. ☒ Életünket végig D reher márkák védik / T3 1000



23910. ☒ 1949 Azulenol inj ekció, az allergiás T2/3 1000



23911. ** Rund um die W elt. Gaststätte Mitzw T4 4000

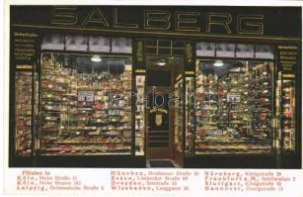

23912. ** Adolf Salberg n émet üzletének rek T3/41000



23913. ** 10 db magyar e gészségügyi propagan12000



23914. ** 1913 Bayerisch er Blumentag. Offizie T22400



23915. ** 1910 Bruxelles Exposition du Travail T2 2400



23916. ** 1909 Tentoonst elling van Huisindu T2/32400



23917. ** Vigyázz a szem edre! Tungstram Kr T1/26500



23918. ** 1926 Exposition Internationale du G T2/2400



23919. ** 1909 Grosse Be rliner Kunstausstellu T2 2400



23920. ** 10. Jubiláums K ochkunst Ausstellu T2/32400



23921. ☒ Tungstram Radio / Hungarian light b T2/3 6500



23922. ** Tungstram Kryp ton izzó reklámlapja T1 6500



23923. ** Tungstram Radi o reklámlapja / Hun T2/36500



23924. ☒ Kedves egészség ére! Magyar bor rekl T2 1600



23925. ** A magyar szőlő nek nincsen párja. M T21600

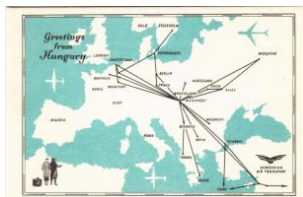

23926. ** MALÉV rekláml ap. QSL rádióama T1/2 2000



23927. ** Ganz Transelek tro reklám. QSL rádi T2 2000

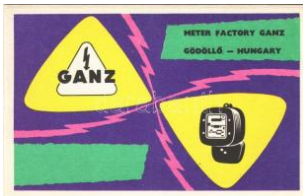

23928. ** Ganz Mérőgyár reklám. QSL rádióam T3000



23929. ** Ungarischer Pa prika. QSL rádióama T22000



23930. ** Herendi porcelá n reklám (Artex). Q T1/22000



23931. ** Herendi porcelá n reklám (Artex). Q T1/22000

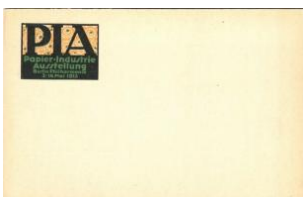

23932. ** 1913 Papier-Ind ustrie Ausstellung, B T2 2400



23933. ** 1910 Nymegen International Zangw T2 2600



23934. ** Wiener Mode 2 5. Jahr / Viennese T2/32600



23935. ** De meest afwis selende tocht in Holl T4 2600



23936. ** 1905 Morre Vo Iksfest zu Gunsten T2/3 2600

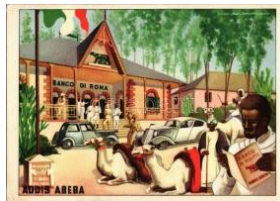

23937. ** Addis Abeba - F iliale del Banco di R T2/3 400



23938. ☒ Ruhamosáshoz h asználjon Magic Wa T2 1800



23939. ** ☒ Az ég kék s zíne időjárásjelző festé ké 2200



23940. ** 1913 Paderborn Gewerbe-Industrie T1/2 2600



23941. * Flying at Hendon (Aerial Derby) Etrich T2 2000



23942. * 1919 Flying at Hendon (Aerial Derby) T2 2000



23943. * 1919 Flying at Hendon (Aerial Derby) T2 2000



23944. * 1919 Flying at Hendon (Aerial Derby) T2/3 2000



23945. * Hendon Flying Grounds. Breguet bipla T2 2000



23946. * 1931 Velden am Wörthersee, First fig T1/2 1200



23947. ** Pischoff lovag és neje. Hátoldalon W T2 2200



23948. ** Warchalowsky Károly. Hátoldalon T2/3 2200



23949. ** ~1980 Willi Neupert: Schachspieler / M T 800



23950. ☒ 2020 König, Dame, Turm - Modern ero T2 1000



23951. ** Badacsonyi Sándor: Bloody game. H T1 1000



23952. ☒ 1989 Sie müssen entschuldigen, ich hab T 800



23953. ** Hagenmacher Kőbányai és Buda T2/3 1400



23954. ** Box match, B.K. .W.I 278-4. s: Fritz T1/2 2600



23955. ** Budapest XII. T estnevelési Főiskola T2 1400



23956. ** Lovassport-kert Bábolnaposztán. K T2 1200



23957. * Children box match, humor s: Jack N T2/3 1800

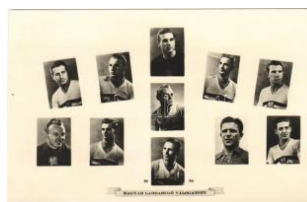

23958. ** 1954 Magyar Labdarúgó Válogatot T1/2 4600



23959. ☒ 1928 IXe Olympia de Amsterdam / 19 T2/3 4800



23960. * Budapest XIV. Népstadion, Képzőművés T 800



23961. * Kury Klára színésznő tenisztűtővel. U T2/3 1400



23962. ☒ Szánkózó gyerekek télen / Sledding c T2 1800



23963. ** 1935 Budapest, Főiskolai Világba T2/3 1400



23964. * 2 db RÉGI skandináv stadion; stockholm 2000



23965. ** 1953 A Népstadion ünnepélyes meg T2 1600



23966. ☒ 1902 Mountain climbers with climbing T2 1800



23967. ☒ 1898 (Vorläufer) Gaudeamus igitur! / T2 2400

Rengeteg érdekes tétel az egyéb gyűjtési területek anyagában!

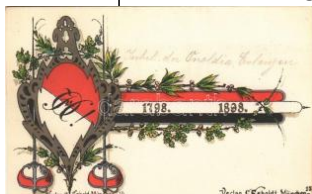

23968. * 1798-1898 Jubil
der Onoldia Erlan T2/31800



23969. 1898 (Vorläufer)
Post multa saecula p T22200



23970. ** Charlie Chaplin
. Ross Verlag 3230/1 T12000



23971. * Marlene Dietrich.
Paramount Pictures T2 1200



23972. ** Claudette Colbe
rt. Paramount Mop T2/3 1000



23973. ** Miért szeretlek
ügy... Karády Kata T2/3 1000



23974. ** Greta Garbo. M
etro-Goldwyn-Mayer T2 2600



23975. ** Robert Taylor. M
etro-Goldwyn-Mayer T1 1600



23976. ** Eggerth Márta /
Marta Eggerth T1 T1 1400



23977. ** Csanád vármeg
ye térképe. Kiadja K T4 5500



23978. * Sopron vármegye
térképe. Kiadja Káro T45500



23979. ** Arad vármegye
térképe. Kiadja Ká T2/33000



23980. ** Modrus-Fiume
vármegye térképe. T2/3 3000



23981. 1906 Dominózó t
örpék. Kézrel rajzolt T2 2000



23982. * Berlin, Führerbun
ker / Hitler's Bunker air 2200



23983. Józef Piłsudski, P
ierwszy Marszałek P T2 1400



23984. * 1946 Tildy Zoltán
, a Magyar Köztársá T2 1000



23985. ** Kronprinz Franz
Josef Otto und Erz T1/21400



23986. ** HM The Queen
Elizabeth II and H T2/3 1200



23987. ** Der Erzherzog
begrüsst seine Gem T2 2000



23988. ** 1936 Horthy Mi
klós Magyarország T2/33000



23989. ** Chicagói új Sze
nt István templom T1/2 2600



23990. ** Kaiser Franz Jo
sef I. Wien aus den 6 T17500



23991. ** Gróf Tisza Istvá
n. Rotophot Nr. 647. T2 4000



23992. 1937 Wilhelm Mik
las, Ausztria szöve T2/36500



23993. ** Ciano Galeazzo
gróf Olaszország kü T36500



23994. ** Gróf Apponyi A
lbert gyászlapja. T T2/3 6500



23995. ** A velszi herceg
Budapestben. A To T2/3 6500



23996. 1899 Árpád fejed
elemmé emeltetése. T4 2200



23997. ** Kaiser Josef II /
Joseph II, Holy Ro T2/31800



23998. 1940 Adolf Hitler,
NSDAP German T2/3 15000



23999. ** Bildnis des Füh
rers. Haus der De T2/315000



24000. ** Adolf Hitler, NS DAP German Nazi T2 15000



24001. ** S.E. Benito Mus solini. Duce del Fasc T25000



24002. * 1848-1908 Franci scus Josephus I.D.G T22600



24003. ** Kaiser Franz Jo sef Denkmal in der W T2600



24004. ** Francois-Josep h et son ombre. La C T22600



24005. * Nézd, hogy harco lnak a magyarok! / W T22600



24006. ** Frederic VIII, Ki ng of Denmark. "Bou T17500



24007. ** Edward VII, Kin g of England. "Savon T17500



24008. ** Habsburg Ottó, trónörökös T2 T2 1800



24009. ** Presdient Masa ryk s choťi u volební T21400



24010. ** Erzherzog Fran z Ferdinand d'Este m T11600



24011. ** Wilhelmina, Qu een of the Netherlan T1 7500



24012. ** Viktor Emanuel III, King of Italy. "Cre T17500



24013. ** Oscar II, King o f Sweden. "Bouquet T1 7500



24014. ** Zum 79. Gebur tstage. Luitpold Pri T2/3 1800



24015. 1900 Zur Erinner ung an die Grossjä T2/3 1800



24016. 1913 Mürzzuschl ag, Unser Kaiser Fra T27500



24017. 1909 Napoleon T 2 T2 1000



24018. ** Kaiser Franz I / Francis II, Holy Ro T2/3 1800



24019. ** Prinz Eugeniu s / Erzherzog Eugen v T11800



24020. 1911 Monseigneu r le prince de Wind T2/3 2400



24021. ** Slovensky král Svätopluk / I. Szvato T3 1600



24022. * Emancipation with American flag. Raph T24000



24023. ** Abraham Linco ln in the Martyred Pres T1 5000



24024. ** Our 25 Preside nts. American pres T2/3 4000



24025. ** In Congress, Ju ly 4, 1776. The una T2/3 4000



24026. 1904 Fohász Sze nt István napra / K T2/3 3200



24027. * 1918 Gróf Károlyi Mihály, magyar né T3/4 4000



24028. ** 1791-1860 Szé chenyi István alkotot T3 1600



24029. * Bocskay (Bocska i) István "A bécsi bék T4 2600



24030. ** Der Erzherzog verläßt, von seiner T2/3 2000



24031. * József főherceg g yászlap. Löbl Dávid T3 1600

Havi két gyorsárverésünkre folyamatosan várjuk a beadásokat!



24032. ** Kossuth Feren c gyászlap / obituary T3 1000



24033. ** Az eskü. IV. Károly király koronázás T3 1000

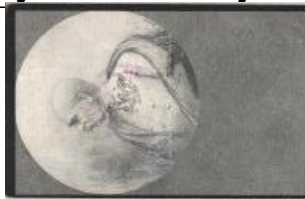

24034. * Franz Josef I / Ferenc József / Franz T2/31600



24035. * Franz Josef I / Ferenc József / Franz T2/31600



24036. ** Pan president s ministrem Benesem T2 1200



24037. ** IV. Károly, Zita királyné és Ottó a tró T31000

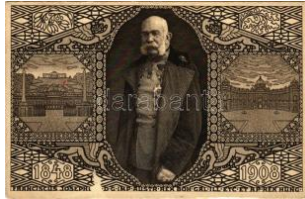

24038. 1848-1908 Franciscus Josephus I.D T2/31400



24039. ** Le Ministere Clemeaceau / Ministry o T11000



24040. 1943 Boldog Újév et! / New Year gree T2/31000



24041. 1911 Boldog újév et! Szecessziós lóheré T2800



24042. 1904 Vasárnap. Romantikus páros üdvö T2800



24043. ** Boldog Újévet! A hivatal nemzetör T2/3 2200



24044. Christmas greetin g card, angel playi T2/3 1600



24045. ** Boldog újévet, repülőgép / New Ye T3/41000



24046. ** Karácsony / Christmas / Die Christn T2 1800



24047. ** Boldog újévet / New Year greeting. P T21200



24048. 1901 Glückliche Ostern / Easter gree T2/3 1200



24049. * 1908 Boldog Újév et! / New Year greeti T4 1400



24050. Húsvéti üdvözlét / Easter greeting a T2/3 1200



24051. * Szívélyes üdvözlét névnapjára / Nam T2/31200



24052. 1932 Szívélyes üdvözlét névnapjára / T3 1000



24053. * 1937 Boldog Újév et! / New Year gree T2/31400



24054. 1941 Boldog Újév et! / New Year gree T2/31400



24055. * Fröhliche Ostern / Easter greeting art T2 1000



24056. 1940 Boldog karácsonyi ünnepeket! / C T2000



24057. * Boldog karácsonyi ünnepeket! / Chri T2/3 1600



24058. 1912 Boldog Újév et! / New Year gree T3/41000



24059. 1906 Boldog Újév et! / New Year gree T2/31600



24060. Boldog Újévet! / New Year greeting a T2/31400



24061. * 1920 BUÉK. Egyedi képeslap műanyag T21000



24062. 1913 Újévi üdvözlét. Hölgy bőléban T2/32000



24063. ** Karácsonyi üdvözlét törpe zenekarra T21600



24064. ** Szívélyes üdvö-
zlet névnapjára / Nam T3000



24065. 1903 Dombornyó
mott üdvözlőláp cipé T2 1000



24066. 1905 Art Nouvea
u Emb. Greeting ca T2/32000



24067. 1900 Virágos üdv-
özlőláp fakéregből T2/3 2000



24068. Greeting card wit
h textile clovers. A T2/3 1600



24069. ** Hunter lady with
gun. Italian art pos T1/21800



24070. 1905 Gestellter K
eiler. Jagdbilderfabri T2 2200



24071. ** Szent Erzsébet
. Ünnepejük meg m T2/3400



24072. ** Szent István kir-
ály. Ünnepejük me T2/32400



24073. ** Árpád-házi Bold
og Margit. Ünnepe T2/3 2400



24074. ** Szent László. Ü-
nnepejük meg mé T2/3 2400



24075. ** Szent Cecília. M-
árton Lajos freskó ka T34200



24076. ** Üdvözet az Els-
ő Országos Kongreg T32800



24077. 1935 Én vagyok
az út, az igazság é T2/31600



24078. ** Én Istenem, én
Istenem, miért hag T2/31600



24079. ** Budapest II. Hű-
vösvölgy, Magyar S T2/3400



24080. ** Budapest II. Hű-
vösvölgy, Magyar Sz T32400



24081. ** Szent László ki-
rály. Árpád-ház sze T2/32400



24082. 1935 Szent István királ-
y. Árpád-ház szentje T2 2400



24083. ** 1938 Budapest
XXXIV. Nemzetkő T2/3 1600



24084. ** Krisztus sírbavi-
tele. Nemzeti, Keg T2/3 2400



24085. 1938 Szent István jubil-
eumi év 1038-1938 + T42400



24086. 1938 Szent István jubil-
eumi év 1038-1938 + T42400



24087. * 1938 Budapest X
XXIV. Nemzetközi E T2 2400



24088. * Szent Erzsébet hí-
vi! Segítsünk segíté T2/32400



24089. ** A Szent Korona
felajánlása / The H T2/3400



24090. 1937 Szent Teréz
ke az égnek rózsas T32400



24091. ** Adveniat regnu
m tuum / Hungaria T2/3 2400



24092. ** Portugáliai Erzs-
ébet. Szent Ferenc I T2 1600



24093. ** Szent Lajos, Sz-
ent Ferenc I. rendjéb T22400



24094. ** Szent Lajos. Sz-
ent Ferenc III. rendjé T22400



24095. 1949 Dicsőség a-
z Istennek, békesség T32400



24096. ** Szent László király. Rigler József E T2 2400



24097. * 1938 Budapest XXIV. Nemzetközi T2/31600



24098. * 1938 Budapest XXIV. Nemzetközi T2/31600

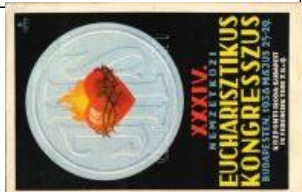

24099. ☒ 1938 Budapest XXIV. Nemzetközi T2/31600



24100. * 1938 Budapest XXIV. Nemzetközi T2/32400



24101. ** 1938 Szent István jobbát vivő arany T1 1000



24102. ☒ 1938 Budapest XXIV. Nemzetközi T2/31000



24103. ** Nábozne dielo S v. Zeme / Virágok a T2/3800



24104. * 1942 Budapest, Horthy Miklós kormán T2 2600



24105. ** 1938 Budapest XXXIV. Nemzetközi T2/32000



24106. ** 1939 XXVIII. Országos Katolikus Na T1 2000



24107. ** 1930 Szent Imre születésnapja, Szent I T2/33200



24108. ** 1930 Szent Gelért tanítja Szent Imre T2/33200



24109. ** 1930 Szent Imre eljegyzése. Kész T2/33200



24110. ☒ 1930 Szent Imre fogadalma. Készülje T4 3200



24111. ** 1938 Budapest XXXIV. Nemzetközi T2 2000



24112. ☒ 1938 Budapest XXIV. Nemzetközi E T2 2000



24113. * 1939 XXVIII. Országos Katolikus Nag T2/32000



24114. * 1938 Budapest, XXIV. Nemzetközi E T2 2000



24115. ** 1939 XXVIII. Országos Katolikus N T2/32000



24116. * 1938 Budapest XXIV. Nemzetközi T2/32000



24117. ☒ 1938 Budapest XXIV. Nemzetközi E T2 2000



24118. ** 1938 Budapest XXXIV. Nemzetközi T2 2000



24119. * 1938 Budapest XXIV. Nemzetközi E T2 2000



24120. ☒ 1938 Budapest XXIV. Nemzetközi E T2 2000



24121. ** 1938 Kyrie Eleyson. Benczúr Gyul T2/3 2000



24122. ☒ 1937 Budapest XXIV. Nemzetközi T2/32000



24123. ** 1938 Budapest XXXIV. Nemzetközi T1/2 2000



24124. ☒ 1938 Budapest XXIV. Nemzetközi E T2 2000



24125. ☒ 1908 Roma, S. S. Pio X nei Giardini T2/3 1000



24126. ** A Magyar Püspöki Kar és a rendfő T2/32000



24127. ☒ 1925 A Magyar Püspöki Kar és a rend T32000



24128. ** 1938 Az Országjáró Szent Jobb Ara T2/3000



24129. * 1938 Budapest X XXIV. Nemzetközi T2/32000



24130. * 1938 Budapest X XXIV. Nemzetközi T2/32000



24131. ☒ 1931 Szent Imre / Saint Emeric of Hun T31000



24132. ** Budapest XXXI V. Nemzetközi Euch T1 1200

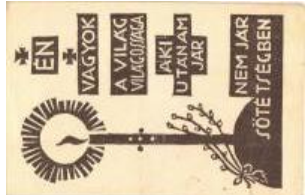

24133. ** "Én vagyok a világ világossága, ak T2/32400



24134. ** "Íme, én veletek vagyok minden na T2/32400



24135. ** "Én vagyok az út, az igazság és az élet, T2 2400



24136. ☒ "Békesség tinekte ki!" Metszette: Tolcsv T42400



24137. ** Ferences Missziók Központja kiadás T42400



24138. ** Krisztus Jézus született, örvendezzü T42400



24139. ** Árpád-házi Szent Margit, Boldog M T22400



24140. ** Árpád-házi Szent Erzsébet. Rigler T2/3 2400



24141. ☒ 1931 Szent Gellért. Rigler József Ed T2/32400



24142. ** Boldog Gizella királyné. Rigler Józ T 2400



24143. ☒ 1912 A Magyar Királyi Államvasutak (MÁ 2000



24144. ** Császári és Királyi Osztrák Államva T1 2000



24145. ** Császári és Királyi Osztrák Államva T2 2000



24146. ** A Magyar Királyi Államvasutak (MÁ T2/3500



24147. ** A Magyar Királyi Államvasutak (MÁ T2/34800



24148. * 1701-1901 Deutschen Gruss und Han T41800



24149. ☒ 1701-1901 Deutscher Gruss! zur 200 T4 1800



24150. ** Gruss aus dem Schweizerlande / G T2 1400



24151. ** Principauté de Monaco / Principality o T42000



24152. ** Zur Erinnerung an den Weltkrieg 191 T21600



24153. ** Wagner - Meistersinger. B.K.W.I. 43 T41000



24154. ** Mozart. Raphael Tuck & Sons Oi T2/3500



24155. ☒ Jan Kubelík, hegedűművész, Goszleth T3 1600

DARABANTH Bélyegkereskedelmi és Aukciósház Kft.

1061 Budapest, Andrásy út. 16.

Megbízás a 404. Gyorsárverésre

Név:.....Ügyfélszám:.....

Teljes cím.....

Telefon /fax /email:.....

Átvétel módja: személyesen postai úton

Megbízom a Darabanth Kft-t, hogy az alábbiakban felsorolt tételeket a megadott maximális licitár erejéig részemre vásárolja meg. Az árverési szabályokat ismerem és elfogadom. A megvásárolt tételek ellenértékét a számla kézhezvételekor kifizetem.

Dátum:.....Aláírás:.....

Tételszám	Ajánlat	Tételszám	Ajánlat	Tételszám	Ajánlat

Kérjük csak licitlépcsőre eső ajánlatot tegyenek!

Újdonság, katalógus rendelés
.....
.....

A 403. Gyorsárverés árverés eredménylistája

20000	1400	20105	800	20291	2000	20476	4200	20701	1200	20917	900	21173	1800
20001	2400	20106	1200	20294	2400	20477	2200	20703	2600	20928	1000	21175	3000
20002	2600	20107	1600	20295	4000	20490	19000	20707	1400	20945	1600	21179	800
20003	38000	20111	3200	20298	5500	20491	2600	20708	5000	20946	2000	21180	2800
20005	8000	20114	1800	20299	1400	20495	1000	20711	2400	20949	2000	21186	4000
20006	8500	20115	1000	20307	1000	20501	3200	20726	2000	20950	2000	21198	7500
20007	7000	20120	1000	20310	2200	20503	3400	20729	1000	20951	2200	21199	1400
20008	7000	20122	1000	20314	7000	20504	3200	20730	3000	20968	3200	21211	2000
20015	20000	20124	1000	20315	3200	20514	2400	20734	4000	20977	3200	21213	2600
20016	3800	20127	1600	20321	1000	20516	2600	20745	4800	20978	2600	21227	1000
20018	1200	20129	1400	20322	1000	20529	12000	20746	2200	20996	1000	21231	1400
20020	1400	20130	1000	20326	1200	20531	1200	20754	1400	21011	4200	21235	2400
20021	1200	20131	1400	20335	1200	20533	2600	20755	6000	21012	7000	21245	1000
20022	3000	20132	3200	20339	3600	20534	1200	20763	3200	21018	5000	21250	5500
20023	3000	20134	2400	20340	2600	20535	4600	20769	2400	21020	5500	21254	1800
20024	8000	20136	1000	20342	4400	20541	1600	20772	2600	21021	2000	21255	3800
20025	4600	20138	17000	20355	4800	20542	7500	20779	2400	21023	3400	21258	1600
20026	4400	20140	1200	20356	7000	20549	4000	20788	1600	21024	4200	21259	1800
20027	1600	20141	1000	20369	15000	20553	3400	20790	5500	21029	1600	21260	2600
20030	1400	20143	1000	20380	17000	20556	2200	20792	2800	21033	7000	21261	1600
20031	2200	20147	1200	20390	3200	20557	2400	20797	3800	21038	6000	21267	4800
20032	1600	20148	3200	20392	2600	20559	2000	20798	3800	21039	8500	21268	6500
20033	2400	20154	1000	20397	9500	20566	1400	20812	2400	21041	3000	21269	4000
20036	1200	20155	2400	20398	1400	20574	4000	20822	4800	21043	1200	21270	1000
20037	1200	20157	2800	20399	1400	20576	2800	20824	9000	21044	1400	21271	800
20038	2400	20161	1200	20401	8500	20580	1000	20831	3200	21047	3000	21273	6000
20039	1200	20162	2400	20406	5000	20581	1000	20834	2600	21051	2800	21274	2200
20041	4000	20166	7500	20407	2000	20582	3000	20835	2800	21059	1400	21289	2400
20042	1200	20174	1200	20410	1000	20583	1600	20836	1600	21060	2200	21307	1200
20043	1200	20188	1200	20414	3600	20584	2200	20837	2400	21066	1400	21314	3200
20044	1200	20198	1600	20417	1200	20585	1200	20842	2800	21071	2000	21322	2800
20050	900	20199	1200	20422	1000	20586	3400	20844	1400	21079	3200	21326	1200
20051	1400	20201	2200	20423	1000	20588	4000	20845	3600	21084	2400	21330	5000
20055	3200	20206	2800	20426	1400	20592	1200	20847	1000	21086	3000	21340	1400
20056	3000	20207	1200	20432	4200	20616	1400	20848	1400	21091	1400	21351	1000
20057	11000	20211	8500	20434	2600	20617	3200	20849	1800	21105	1200	21368	1600
20059	2000	20214	5500	20435	2800	20618	3200	20850	3000	21109	2200	21373	2000
20063	4000	20218	3200	20441	2000	20620	1800	20851	2800	21112	1600	21381	1200
20069	2000	20225	3600	20443	1000	20621	1800	20855	1800	21117	1200	21383	1200
20072	3000	20227	9000	20444	2400	20622	9000	20857	55000	21120	1000	21384	1200
20073	1800	20228	4000	20445	2800	20626	1400	20858	55000	21123	1000	21391	1800
20074	7500	20229	15000	20451	1400	20630	3000	20859	8500	21126	1000	21403	2000
20075	1600	20230	7000	20452	1400	20634	2400	20860	8500	21129	8000	21408	4400
20076	1000	20234	2400	20455	2600	20638	1600	20862	2400	21130	2600	21409	1400
20079	2000	20241	5500	20458	3400	20648	3000	20865	1200	21135	1400	21410	1000
20082	2000	20242	9000	20459	3200	20650	3200	20868	3400	21140	4000	21421	1400
20089	800	20246	2800	20464	3800	20662	1200	20880	4000	21142	5000	21422	1800
20090	800	20251	1400	20465	2600	20671	1000	20882	1800	21143	7000	21423	2000
20095	2000	20252	5500	20467	2800	20672	1600	20883	4600	21145	1200	21425	2600
20096	1000	20253	4000	20468	2600	20674	2400	20884	2600	21147	1400	21430	1800
20098	1000	20264	1200	20469	1000	20675	2000	20885	5500	21149	2800	21431	2600
20099	1000	20281	13000	20470	4200	20679	5500	20886	1000	21164	2200	21438	1000
20100	1000	20282	3000	20472	4200	20686	1800	20896	1400	21166	2400	21440	1600
20102	1000	20285	13000	20473	3000	20687	2000	20911	1600	21169	2000	21442	2000

21449	1600	21572	4400	21719	1200	21864	4600	21995	11000	22113	7000	22318	2000
21451	1800	21574	4000	21720	1600	21866	1000	21997	4600	22115	1000	22321	2800
21452	1400	21577	4200	21722	5000	21867	1000	22002	8500	22116	2800	22322	1000
21456	4000	21584	3200	21725	3200	21869	5500	22003	8500	22117	2800	22324	12000
21458	2600	21589	3000	21727	3200	21870	10000	22004	9000	22118	1000	22325	11000
21459	3600	21591	3200	21729	5500	21873	2000	22005	12000	22122	8000	22328	1000
21462	2200	21594	3000	21730	2600	21874	1400	22007	4600	22123	1000	22329	4600
21468	2000	21595	3600	21731	3600	21875	800	22008	2800	22125	1000	22332	2600
21479	1800	21601	6000	21734	3000	21876	800	22011	2600	22130	1000	22333	3400
21480	2000	21602	6000	21737	2000	21877	1200	22015	3000	22131	1000	22334	17000
21481	2200	21605	3600	21738	2000	21879	800	22017	6500	22134	2000	22336	4200
21487	1400	21611	2600	21740	1400	21881	1400	22018	3000	22138	2600	22361	2000
21492	1000	21612	12000	21748	4400	21882	1400	22019	5500	22143	2800	22362	1000
21493	1000	21613	900	21749	4000	21883	2000	22022	2400	22151	2800	22377	1000
21494	2400	21617	3200	21751	3600	21884	1200	22025	1400	22157	1000	22391	1200
21495	1200	21618	1800	21753	4000	21886	4000	22026	2600	22161	1000	22395	3200
21496	3600	21619	1400	21754	1400	21888	6000	22027	12000	22167	6500	22402	2000
21497	3200	21638	16000	21755	1400	21889	9000	22028	4000	22170	1000	22405	1600
21498	3200	21646	2200	21756	3400	21894	3200	22029	6000	22173	4800	22412	1000
21499	1200	21651	6000	21766	1000	21899	5000	22030	4000	22188	5500	22415	1000
21501	2000	21654	5500	21769	9000	21920	1400	22033	8000	22192	3400	22422	1000
21506	1200	21655	5500	21770	6000	21922	2000	22034	2400	22203	6000	22423	1200
21507	3200	21656	2200	21772	3000	21928	2000	22037	3600	22205	3600	22427	20000
21509	3200	21664	1000	21775	1000	21929	2200	22038	3000	22210	1400	22439	1600
21510	4400	21665	1400	21778	3600	21931	1000	22040	2800	22212	3400	22447	8500
21511	1600	21667	1000	21784	4400	21935	5000	22041	5000	22221	3800	22475	3600
21512	2800	21669	14000	21786	4200	21940	1400	22042	4000	22226	5000	22478	1200
21513	3800	21671	1600	21790	3000	21941	1400	22046	32000	22228	1600	22479	1000
21514	3000	21672	2000	21795	8000	21943	7000	22047	24000	22230	9000	22500	5500
21526	3200	21673	1000	21796	2000	21944	6500	22048	6000	22231	3000	22503	2000
21527	3200	21674	5500	21798	5500	21945	2600	22049	1000	22232	4600	22504	7000
21528	3600	21676	1600	21802	2200	21946	1000	22051	5500	22235	5500	22584	3000
21530	5500	21677	13000	21803	6500	21948	7000	22054	2600	22237	4400	22590	3200
21532	7000	21678	3200	21804	5500	21950	1600	22056	4200	22240	6000	22592	2800
21535	4000	21682	5500	21805	4200	21952	1000	22064	2400	22243	2000	22594	4000
21536	4000	21684	900	21806	3200	21960	2000	22065	3000	22244	1800	22596	5000
21537	3800	21686	800	21811	3000	21963	11000	22067	3200	22246	2400	22597	2000
21538	15000	21688	2400	21830	1600	21967	3000	22068	5000	22249	4000	22599	1600
21539	3000	21689	4000	21832	2000	21968	4400	22074	3200	22250	6000	22624	1000
21540	6000	21690	5000	21833	1200	21969	5500	22076	4200	22254	1000	22628	1600
21541	6000	21691	3000	21837	1000	21970	16000	22077	2800	22257	3200	22641	4200
21544	3600	21692	6000	21840	2000	21971	7000	22080	18000	22259	3200	22657	1000
21549	3200	21694	3400	21841	4000	21972	9000	22084	5500	22262	1000	22680	1600
21551	4000	21695	3000	21844	1600	21973	4000	22085	4600	22273	2000	22681	13000
21557	4800	21696	3000	21847	3200	21974	1000	22088	10000	22274	1000	22691	1600
21559	7000	21697	18000	21849	1600	21975	4400	22090	7500	22281	3400	22694	1400
21561	2400	21700	11000	21850	2000	21980	5500	22091	1000	22286	3400	22710	1600
21562	2600	21704	1600	21851	1800	21982	2400	22092	13000	22298	6000	22733	1400
21563	1600	21706	2000	21852	2000	21983	1000	22093	4200	22306	3200	22735	1000
21565	5500	21712	1000	21853	4000	21985	2400	22100	5500	22308	2600	22757	1000
21567	9000	21714	1200	21855	5500	21986	1800	22102	1200	22309	9500	22758	2000
21569	6000	21715	2400	21856	3200	21987	6000	22103	1000	22312	3200	22759	8000
21570	6500	21716	7000	21859	4000	21988	8500	22110	3200	22313	2000	22763	4000
21571	5500	21717	2800	21863	7000	21991	3800	22112	9000	22316	2400	22769	1800

22775	3000	22977	3200	23094	1400	23257	2200
22778	1800	22979	2000	23095	1400	23258	1800
22779	3600	22980	1200	23096	3600	23262	1200
22780	1800	22985	5500	23104	1800	23263	1200
22782	13000	22987	1000	23107	4200	23267	5000
22788	22000	22988	1000	23108	3200	23269	1000
22793	4800	22991	2000	23110	4000	23281	3000
22803	3000	22992	2000	23113	3200	23283	3000
22804	1200	22993	1600	23115	3000	23286	3200
22810	7000	22995	1000	23116	2600	23287	1600
22817	3000	22996	1000	23117	1000	23289	1000
22818	3000	22999	1600	23118	1200	23298	1000
22820	2000	23002	6500	23119	1200	23299	2400
22824	1200	23003	5500	23120	12000	23304	1000
22827	5500	23012	2000	23124	1000	23305	1000
22832	1000	23015	2400	23125	1000	23308	1400
22835	1000	23016	6500	23129	28000	23313	1800
22839	800	23020	2600	23132	5500		
22841	1800	23023	1800	23137	3200		
22842	3200	23024	2000	23179	4200		
22843	3600	23025	5500	23180	2400		
22848	1000	23026	4200	23181	1200		
22851	1200	23027	4200	23183	2400		
22877	1000	23028	2000	23184	2000		
22882	1400	23029	6500	23185	2400		
22886	1000	23031	3600	23187	1000		
22887	1000	23032	2400	23188	13000		
22894	130000	23033	6000	23189	1400		
22895	16000	23034	1000	23194	2800		
22896	13000	23035	2200	23197	4800		
22897	1800	23038	2400	23199	1600		
22902	1800	23040	3600	23200	1400		
22903	1400	23041	14000	23202	1000		
22911	1000	23046	2800	23203	1800		
22912	4600	23047	3200	23209	2000		
22913	2200	23048	3000	23210	1600		
22914	3000	23049	2800	23215	1800		
22915	1400	23050	17000	23217	1200		
22916	1200	23052	8500	23218	2400		
22917	1200	23058	8000	23220	2600		
22919	4200	23059	2400	23222	3200		
22924	16000	23062	2200	23227	3000		
22927	1600	23063	2200	23228	2400		
22935	1400	23066	1400	23229	1400		
22937	1600	23068	2800	23235	4200		
22943	1000	23070	2000	23238	1800		
22944	1000	23071	2000	23239	4000		
22958	3000	23072	1000	23240	3600		
22964	1200	23077	4200	23241	1400		
22966	1400	23078	2600	23244	1000		
22967	1000	23081	2600	23247	1000		
22968	1200	23085	2400	23253	4400		
22975	1400	23090	3400	23254	4600		
22976	900	23093	3000	23256	1000		