

# 412. Gyorsárverés képeslapok



Az árverés anyaga megtekinthető weboldalunkon illetve irodánkban február 14-17. között. AJÁNLATTÉTELI HATÁRIDŐ: 2022. február 17. 19 óra. Ajánlatokat elfogadunk írásban, személyesen, vagy postai úton, telefonon a 317-4757, 266-4154 számokon, faxon a 318-4035 számon, e-mailben az info@darabanth.com, illetve honlapunkon (darabanth.com), ahol online ajánlatot tehet. ÍRÁSBELI (fax, email) ÉS TELEFONOS AJÁNLATOKAT 18:30-IG VÁRUNK.

A megvásárolt tételek átvehetők február 21. 10 órától nyitva tartási időben. Utólagos eladás február 27-ig. (Nyitvatartási időn kívül honlapunkon vásárolhat a megmaradt tételekből.) Anyagbeadási határidő a 413. gyorsárverésre: február 17.

Az árverés FILATÉLIA, NUMIZMATIKA, KÉPESLAP és az EGYÉB GYŰJTÉSI TERÜLETEK tételei külön katalógusokban szerepelnek!

A vásárlói jutalék 22%  
Részletes árverési szabályzat weboldalunkon és irodánkban megtekinthető  
darabanth.com

Tavaszi nagyaukciónkat május 7-én tartjuk. Tételeket felvesszünk március 17-ig! Vegyen részt Ön is az eseményen!&nbsp;

412. aukció:

Megtekintés: február 14-17.

Tételek átvétele: február 21-től

410. aukció elszámolás: február 22-től!

Kérje átutalással az elszámolását! Kérjük, jelezze e-mailben, vagy telefonon.

Kérjük, a megvásárolt tételeket az árverés után két héten belül fizessék ki és vegyék át, vagy szállíttassák ki.

Kezelési költség 240 Ft / tétel / árverés. A 2. indításnál 120 Ft

Bolhapiac, több darabos porecleán tételknél, festményeknél 500 / 300 ft.&nbsp;

A vásárlói jutalék 22%

## Jelmagyarázat:

\*\* Használatlan

\* Megíratlan lap bélyegzéssel, vagy megírt lap bélyeg nélkül

☒ Postázott képeslap

(small tear): Kis szakadás(Rb): Hátoldalt sérült (EM): Sarokhiány

(EK): Apró saroktörés

(EB): Saroktörés

(fl): Foltos

(fa): Törött

(b): Sérült

Emb: Dombor

T1: Kifogástalan

T2: Jó

T3: Kis hibával

T4: Hibás lap

Ga: Díjjegyes

So. Stpl Alkalmi bélyegzéssel

win Riß: Kis szakadás

(Rb): Hátoldal sérült

(EM) Sarokhiány

(EK) Apró saroktörés

(EB): Saroktörés

(fl): Foltos

(fa): Törött

s: Szignó

## Tartalomjegyzék:

|   |                                     |
|---|-------------------------------------|
| Képeslap szakirodalom 20000-20003       | Hölgyek 23497-23500                 |
| Képeslap kellékek 20004-20009           | Humor 23501-23502                   |
| Képeslap Tételek 20010-20130            | Irredenta 23503-23511               |
| Modern Képeslap Tételek 20131-20244     | Judaika 23512-23532                 |
| Történelmi Magyarország 20245-22820     | Katonai 23533-23760                 |
| Magyarország 20245-21497                | Krampusz 23761-23763                |
| Erdély 21498-21949                      | Kutya 23764-23766                   |
| Felvidék 21950-22388                    | Léghajó 23767                       |
| Kárpátalja 22389-22488                  | Ló 23768-23769                      |
| Horvátország 22489-22566                | Macska 23770-23771                  |
| Vajdaság 22567-22809                    | Művészlapok 23772-23816             |
| Burgenland 22810-22820                  | Néger 23817-23818                   |
| Külföldi Képeslapok 22821-23287         | Olimpia 23819-23826                 |
| Albánia 22821-22823                     | Propaganda, politika 23827-23873    |
| Amerikai Egyesült Államok 22824-22842   | Reklám 23874-23894                  |
| Ausztria 22843-22958                    | Repülő 23895-23897                  |
| Bosznia-Hercegovina 22959-22976         | Sakk 23898-23904                    |
| Bulgária 22977-22979                    | Sör, alkohol, cigaretta 23905-23907 |
| Cseh Köztársaság 22980-23073            | Sport 23908-23921                   |
| Dél-Afrika 23074-23075                  | Színész 23922-23939                 |
| Észtország 23076                        | Törpe 23940                         |
| Franciaország 23077-23087               | Uralkodó, Politikus 23941-23999     |
| Görögország 23088                       | Üdvözlőlapok, Ünnepek 24000-24017   |
| Hollandia 23089-23090                   | Vadász 24018-24020                  |
| Hongkong 23091                          | Vallás 24021-24037                  |
| Írország 23092                          | Vonat 24038                         |
| Izrael 23093-23094                      | Zászló, Címer 24039                 |
| Jamaika 23095                           | Zene, Zenész 24040-24048            |
| Kanada 23096-23097                      |                                     |
| Kuba 23098                              |                                     |
| Lengyelország 23099-23106               |                                     |
| Líbia 23107                             |                                     |
| Macedónia 23108                         |                                     |
| Montenegro 23109                        |                                     |
| Mozambik 23110                          |                                     |
| Nagy-Britannia 23111-23117              |                                     |
| Németország 23118-23139                 |                                     |
| Norvégia 23140                          |                                     |
| Olaszország 23141-23186                 |                                     |
| Oroszország 23187-23196                 |                                     |
| Románia 23197-23215                     |                                     |
| Spanyolország 23216-23230               |                                     |
| Svájc 23231-23253                       |                                     |
| Svédország 23254-23255                  |                                     |
| Szerbia 23256-23260                     |                                     |
| Szlovénia 23261-23274                   |                                     |
| Törökország 23275-23276                 |                                     |
| Ukrajna 23277-23287                     |                                     |
| Motívumok 23288-24048                   |                                     |
| Állat 23288-23289                       |                                     |
| Auto 23290-23293                        |                                     |
| Bélyeg 23294-23295                      |                                     |
| Cirkusz 23296-23298                     |                                     |
| Cserkész 23299-23304                    |                                     |
| Disney 23305                            |                                     |
| Egyenruhások, foglalkozások 23306-23314 |                                     |
| Erotika 23315-23325                     |                                     |
| Eszperantó 23326-23327                  |                                     |
| Folklór 23328-23377                     |                                     |
| Gyerek 23378-23418                      |                                     |
| Hadihajó 23419-23453                    |                                     |
| Hajó 23454-23461                        |                                     |
| Híres Ember 23462-23496                 |                                     |



### **Képeslap szakirodalom**

|        |  |       |
|--------|--|-------|
| 20000. | Gönczi Ambrus - Winkelmayer Zoltán: Üdvözet a Ferencvárosból II. Ferencvárosi képeslapok az elmúlt 70 évből. Ferencvárosi helytörténeti Egyesület, Budapest, 104 old., 2008..... | 1 400 |
| 20001. | Bíróságok, Igazságügyi Paloták - Válogatás Dr. Bartalos József és Dr. Szombath Tibor gyűjteményéből. Kapolcs,192 oldal, 2013. ....   | 2 000 |
| 20002. | Pándy Tamás: 100 éves falu a Városban - Pestszentimre. Kiadja: A Dr. Széky Endre Pestszentimre Történeti Társaság és a szerző, 351 old., 1998.....                               | 1 600 |
| 20003. | Gedenken an Königin Elisabeth auf Ansichtskarten. Kossuth kiadó, 2007 - Erzsébet királyné (Sissi). 157 oldal, Kossuth kiadó, 2007 - BONTATLAN.....                               | 5 000 |

### **Képeslap kellékek**

|        |  |       |
|--------|--|-------|
| 20004. | 3 db régi képeslap album szakadásokkal + kb. 60 db modern képeslap / 3 old postcard albums with some tears + cca. 60 modern postcards..... | 1 000 |
| 20005. | 3 db képeslap album egyenként 80 férőhellyel / 3 postcard albums for 80 postcards each (20,5 cm x 25 cm).....                              | 4 000 |
| 20006. | 2 db képeslap album egyenként 200 férőhellyel / 2 postcard albums for 200 postcards each (20,5 cm x 22 cm).....                            | 6 000 |
| 20007. | 2 db képeslap album egyenként 200 férőhellyel / 2 postcard albums for 200 postcards each (20,5 cm x 22 cm).....                            | 6 000 |
| 20008. | Képeslap album 200 férőhellyel / Postcard album for 200 postcards (20,5 cm x 22 cm).....   | 3 000 |
| 20009. | Képeslap album 200 férőhellyel / Postcard album for 200 postcards (20,5 cm x 22 cm).....   | 3 000 |

### **Képeslap Tételek**

|             |   |        |
|-------------|---|--------|
| 20010. ** * | Kb. 300 db főleg RÉGI történelmi magyar város képeslap jobb lapokkal, vegyes minőség, 1930-as és 1940-es évek / Cca. 300 mostly pre-1945 historical Hungarian town-view postcards from the Kingdom of Hungary, mixed quality..... | 48 000 |
| 20011. ** * | Kb. 120 db RÉGI motívum képeslap vegyes minőségben: sok művész és üdvözlő / Cca. 120 pre-1950 motive postcards in mixed quality: many art and greeting.....   | 10 000 |
| 20012. ** * | 30 db RÉGI üdvözlő motívum képeslap 15 lapon elrendezve / 30 pre-1945 greeting motive postcards arranged on 15 sheets.....  | 8 000  |
| 20013. ** ☒ | Képeslap gyűjtemény maradvány, főleg festmény, kevés külföldi városkép, régi nagy albumban.....   | 12 000 |
| 20014. ** * | Közel 600 régi külföldi városképes lap, közte sok Ausztria kis településekkel.....  | 28 000 |
| 20015. ** * | Kb. 150 db RÉGI motívum képeslap vegyes minőségben: üdvözlőlapok, városok, motívumok, hölgyek és életképek / Cca. 150 pre-1945 mostly motive postcards in mixed quality: greetings, towns, ladies.....                            | 15 000 |
| 20016. ** * | Kb. 150 db RÉGI motívum képeslap vegyes minőségben: üdvözlőlapok, városok, motívumok, hölgyek és életképek / Cca. 150 pre-1945 mostly motive postcards in mixed quality: greetings, towns, ladies.....                            | 15 000 |
| 20017. ** * | 80 db RÉGI magyar város képeslap vegyes állapotban / 80 pre-1950 Hungarian town-view postcards in mixed condition.....  | 12 000 |
| 20018. ** * | Kb. 100 db RÉGI képeslap vegyes minőségben: történelmi magyar és külföldi városok, motívumok / Cca. 100 pre-1945 postcards in mixed quality: historical Hungarian and other foreign town-view postcards and motives.....          | 5 000  |
| 20019. ** * | 62 db RÉGI motívum képeslap vegyes minőségben: húsvéti üdvözlések / 62 pre-1945 motive postcards in mixed quality: Easter greetings.....  | 3 000  |
| 20020. ** * | 60 db RÉGI motívum képeslap vegyes minőségben: zsánerlapok hölgyekkel, párokkal és gyerekekkel / 60 pre-1945 motive postcards in mixed quality: ladies, couples, children.....  | 3 000  |
| 20021. ** * | 66 db RÉGI motívum képeslap vegyes minőségben: hölgyek, üdvözlőlapok, lithok és művész / 66 pre-1945 motive postcards in mixed quality: ladies, greeting, lithos, art.....  | 3 000  |
| 20022. ** * | 61 db RÉGI motívum képeslap vegyes minőségben: hölgyek, gyerekek, lithok / 61 pre-1945 motive postcards in mixed quality: ladies, children, lithos.....   | 3 000  |
| 20023. ** * | Felső Ausztria 62 db régi képeslap / Upper Austria Oberösterreich 62 old postcards.....   | 8 000  |
| 20024. ** * | 58 db RÉGI olasz város képeslap vegyes minőségben / 58 pre-1945 Italian town-view postcards in mixed quality.....   | 4 000  |
| 20025. ** * | 40 db RÉGI magyar város képeslap vegyes minőségben / 40 pre-1945 Hungarian town-view postcards in mixed quality.....  | 3 600  |
| 20026. ** * | 37 db RÉGI motívum képeslap vegyes minőségben: magyar színészek / 37 pre-1945 motive postcards in mixed quality: Hungarian actors and actresses.....  | 3 000  |

|             |  |        |
|-------------|--|--------|
| 20027. ** * | 35 db RÉGI külföldi város képeslap vegyes minőségben / 35 pre-1945 European town-view postcards in mixed quality .....   | 4 000  |
| 20028. ** * | 35 db MODERN Disney motívum képeslap az 1950-es évekből / 35 modern Disney motive postcards from the 50's.....   | 16 000 |
| 20029. ** ☒ | 22 db (hiányos sorozat) Ezredéves Kiállítás művészlap díjjegyes lapok jó minőségben: 5 db 5 Krajcáros piros Ga. (többi barna 2 Kr.), 3 db 1896-os / 22 (missing series) Hungarian Millenium Exposition art postcards. With 5 red 5 Kr Ga. in good quality. Art Nouveau, some litho ..... | 10 000 |
| 20030. ** * | 29 db MODERN motívum képeslap: művész / 29 modern motive postcards: art.....   | 1 000  |
| 20031. ** * | 21 db RÉGI történelmi magyar város képeslap vegyes minőségben: ERDÉLY + FELVIDÉK / 21 pre-1945 historical Hungarian town-view postcards in mixed quality from the Kingdom of Hungary: TRANSYLVANIA + UPPER HUNGARY (now Slovakia).....   | 3 000  |
| 20032. ** * | 21 db RÉGI történelmi magyar város képeslap vegyes minőségben: Kárpátalja + Horvátország + Vajdaság / 21 pre-1945 historical Hungarian town-view postcards in mixed quality from the Kingdom of Hungary: Transcarpathia + Croatia + Vojvodina .....                                      | 3 000  |
| 20033. ** ☒ | 25 db RÉGI német művész képeslap / 25 pre-1945 German art motive postcards: Wia-Künstlerkarten-Verlag (Teplitz-Schönau), Fr. Jung-Ilsenheim, FRIST .....   | 2 600  |
| 20034. **   | 27 db RÉGI külföldi város képeslap vegyes minőségben / 27 pre-1945 European town-view postcards in mixed quality .....   | 1 400  |
| 20035. **   | 27 db RÉGI magyar népviseletes motívum képeslap / 27 pre-1945 Hungarian folklore motive postcards s: Bernáth.....  | 4 000  |
| 20036. ** * | 15 db RÉGI külföldi város képeslap vegyes minőségben / 15 pre-1945 European town-view postcards in mixed quality .....   | 1 200  |
| 20037. ** * | 14 db RÉGI történelmi magyar város képeslap / 14 pre-1945 historical Hungarian town view postcards from the Kingdom of Hungary .....   | 1 200  |
| 20038. ** * | 14 db RÉGI történelmi magyar város képeslap / 14 pre-1945 historical Hungarian town view postcards from the Kingdom of Hungary .....   | 1 400  |
| 20039. *    | 10 db RÉGI főleg osztrák város képeslap, sok Graz / 10 pre-1945 mostly Austrian town-view postcards, many Graz.....  | 1 200  |
| 20040. ** * | 12 db RÉGI történelmi magyar város képeslap vegyes minőségben / 12 pre-1945 historical Hungarian town-view postcards in mixed quality from the Kingdom of Hungary .....  | 2 400  |
| 20041. ** * | 10 db RÉGI történelmi magyar város képeslap vegyes minőségben / 10 pre-1945 historical Hungarian town-view postcards in mixed quality from the Kingdom of Hungary .....  | 2 800  |
| 20042. **   | 14 db RÉGI magyar kottás képeslap: Szűcs Mária és Sztáray Márton, aláírtak is / 14 pre-1945 Hungarian motive postcards with music sheets .....   | 1 400  |
| 20043. ** * | 15 db RÉGI fotó vegyes témában: gyerekek, kiállítás, Angolpark, újév, filmforgatás, család) / 15 pre-1945 photos: children, expo, New Year, family).....   | 2 000  |
| 20044. ** * | 10 db RÉGI képeslap 5 lapon elrendezve, külföldi városok és katonai motívumok / 10 pre-1945 postcards arranged on 5 sheets, European towns and military motives .....  | 8 000  |
| 20045. ** * | 10 db RÉGI történelmi magyar város képeslap vegyes minőségben / 10 pre-1945 historical Hungarian town-view postcards in mixed quality .....  | 1 000  |
| 20046. ** * | 11 db RÉGI magyar város képeslap / 11 pre-1945 Hungarian town-view postcards .....   | 1 200  |
| 20047. ** * | 10 db RÉGI Stengel litho képeslap / 10 pre-1945 Stengel litho postcards .....  | 2 000  |
| 20048. ** * | 14 db RÉGI első világháborús katonai fotó és képeslap / 14 pre-1945 WWI military photos and postcards .....  | 3 000  |
| 20049. ** * | 15 db RÉGI fotó és képeslap vegyes minőségben / 15 pre-1945 photos and postcards in mixed quality .....  | 1 000  |
| 20050. ** * | 14 db RÉGI külföldi város képeslap vegyes minőségben / 14 pre-1945 European town-view postcards in mixed quality .....   | 1 200  |
| 20051. ** * | 12 db RÉGI történelmi magyar város képeslap vegyes minőségben / 12 pre-1945 historical Hungarian town-view postcards in mixed quality .....  | 1 200  |
| 20052. **   | 10 db RÉGI művész motívum képeslap: bikaviadal sorozat / 10 pre-1945 art motive postcards: bullfighting series .....   | 2 000  |
| 20053. ** * | 6 db RÉGI hosszú címzések külföldi város képeslap vegyes minőségben / 6 pre-1905 European town-view postcards in mixed quality .....   | 1 000  |
| 20054. ** * | 7 db RÉGI fotó / 7 pre-1945 photos.....  | 1 000  |
| 20055. ** ☒ | HEGYI VASUTAK - 4 db régi külföldi képeslap, gőzmozdonyokkal / MOUNTAIN RAILWAYS - 4 pre-1945 European postcards with locomotives.....   | 6 500  |
| 20056. ** ☒ | HEGYMÁSZÁS - 4 db régi svájci képeslap, téli sport / MOUNTAIN CLIMBING - 4 pre-1945 Swiss postcards, winter sport .....  | 5 000  |

|             |  |       |
|-------------|--|-------|
| 20057. ☒    | 5 db RÉGI motívum képeslap: hölgyek / 5 pre-1945 motive postcards: ladies .....  | 1 200 |
| 20058. ** ☒ | 3 db RÉGI humoros gyerek motívum képeslap / 3 pre-1945 humorous children motive postcards .....  | 1 000 |
| 20059. * ☒  | 5 db RÉGI képeslap vegyes minőségben / 5 pre-1945 postcards in mixed quality .....   | 5 000 |
| 20060. ** * | 4 db RÉGI magyar népviseletes motívum képeslap Bernáth szignóval / 4 pre-1945 Hungarian folklore motive postcards .....  | 3 000 |
| 20061. ☒    | 3 db régi cseh népviseletes képeslap címerekkel / 3 pre-1905 Czech folklore postcards with coats of arms s: Karpellus .....  | 5 500 |
| 20062. * ☒  | 2 db RÉGI lovas képeslap / 2 pre-1945 postcards with horsemen .....  | 1 400 |
| 20063. ** * | 2 db RÉGI humoros katonai képeslap / 3 pre-1945 humorous military postcards .....  | 1 000 |
| 20064. **   | 2 db RÉGI osztrák-magyar katonai képeslap / 2 pre-1945 K.u.k. military postcards .....   | 2 000 |
| 20065. **   | 3 db RÉGI osztrák-magyar katonai képeslap vegyes minőségben / 3 pre-1945 K.u.k. military postcards in mixed quality .....  | 3 000 |
| 20066. ** * | 8 db RÉGI történelmi magyar város képeslap vegyes minőségben / 8 pre-1945 historical Hungarian town-view postcards in mixed quality from the Kingdom of Hungary .....                          | 2 200 |
| 20067. ☒    | 3 db RÉGI erdélyi képeslap: Nagykároly, Beszterce, Tusnád-fürdő / 3 pre-1945 Transylvanian postcard: Carei, Bistrita, Baile Tusnad .....   | 1 000 |
| 20068. ** ☒ | 3 db RÉGI katonai fotó / 3 pre-1945 military photos .....  | 1 000 |
| 20069. ** * | 6 db RÉGI katonai motívum képeslap / 6 pre-1945 military motive postcards .....  | 2 800 |
| 20070. **   | 3 db RÉGI tacsós képeslap / 3 pre-1945 dog motive postcards: Dachshund .....   | 2 800 |
| 20071. **   | 9 db RÉGI motívum képeslap: színészek és sztárok egyenruhában / 9 pre-1945 motive postcards: actors and stars in uniforms (Novarro, Charles Rogers, Willy Fritsch) .....                       | 2 800 |
| 20072. ☒    | 2 db RÉGI motívum képeslap autóval, vegyes minőség / 2 pre-1945 motive postcards with automobiles, mixed quality .....   | 1 200 |
| 20073. ** * | 5 db RÉGI művész motívum képeslap / 5 pre-1945 art motive postcards .....  | 800   |
| 20074. ** ☒ | 3 db RÉGI motívum képeslap: Stengel litho művész / 3 pre-1945 motive postcards: Stengel litho art .....  | 800   |
| 20075. ☒    | 4 db RÉGI művész motívum képeslap: sziluett / 4 pre-1945 art motive postcards: silhouette ..   | 1 000 |
| 20076. * ☒  | 2 db RÉGI magyar katonai tábori posta / 2 pre-1945 military field posts .....  | 1 000 |
| 20077. **   | 2 db RÉGI művész motívum képeslap: erotikus szobrok / 2 pre-1945 art motive postcards: erotic sculptures .....   | 1 000 |
| 20078. ☒    | 2 db RÉGI művész motívum képeslap: vadász / 2 pre-1945 art motive postcards: hunting .....   | 1 000 |
| 20079. ☒    | 2 db RÉGI művész motívum képeslap / 2 pre-1945 art motive postcards: Die Baukunst / Die Bildhauerkunst. B.K.W.I. 130-1/5 .....   | 1 000 |
| 20080. ** * | 7 db RÉGI művész motívum képeslap: gyerek / 7 pre-1945 art motive postcards: children .....  | 1 000 |
| 20081. ** ☒ | 5 db RÉGI művész motívum képeslap: gyerek / 5 pre-1945 art motive postcards: children .....  | 1 000 |
| 20082. ☒    | 3 db RÉGI művész motívum képeslap: macska / 3 pre-1945 art motive postcards: cats .....  | 1 000 |
| 20083. ☒    | 2 db RÉGI olasz művész motívum képeslap: Zandrino / 2 pre-1945 Italian art motive postcards: Zandrino .....  | 1 000 |
| 20084. ** * | 4 db RÉGI magyar város képeslap / 4 pre-1960 Hungarian town-view postcards .....   | 1 200 |
| 20085. ** * | 4 db RÉGI magyar város képeslap: Szombathely és Szolnok / 4 pre-1945 Hungarian town-view postcards .....   | 1 800 |
| 20086. * ☒  | 4 db RÉGI magyar város képeslap / 4 pre-1945 Hungarian town-view postcards .....   | 2 000 |
| 20087. ** * | 5 db RÉGI magyar város képeslap vegyes minőségben / 5 pre-1945 Hungarian town-view postcards in mixed quality .....  | 2 400 |
| 20088. ** * | 9 db RÉGI magyar város képeslap vegyes minőségben / 9 pre-1945 Hungarian town-view postcards in mixed quality .....  | 3 000 |
| 20089. ** * | 7 db RÉGI Stengel litho képeslap / 7 pre-1945 Stengel litho postcards .....  | 1 600 |
| 20090. ☒    | 3 db RÉGI kéményseprős újévi üdvözlő képeslap / 3 pre-1945 New Year greeting motive postcards: chimney sweepers .....  | 1 200 |
| 20091. ** ☒ | 2 db RÉGI téli üdvözlő képeslap / 2 pre-1936 winter greeting postcards .....   | 1 000 |
| 20092. **   | 2 db RÉGI barna 2 Ga. díjegyves Ezredéves Kiállítás művészlap: Zágráb, Plitvicei tavak / 2 pre-1900 brown Ga. Hungarian Millenium Exposition art postcards: Zagreb and Plitvice Lakes .....    | 1 200 |
| 20093. **   | 3 db RÉGI barna 2 Ga. díjegyves Ezredéves Kiállítás művészlap: Budapest, Herkulesfürdő / 3 pre-1900 brown Ga. Hungarian Millenium Exposition art postcards: Budapest and Baile Herculane ..... | 1 800 |

## Weboldalunkon a zárás pillanatáig licitálhat és követheti tételei állását!

|             |   |        |
|-------------|---|--------|
| 20094. **   | 5 db RÉGI barna 2 Ga. díjegyves Ezredéves Kiállítás művészlap / 5 pre-1900 brown Ga. Hungarian Millenium Exposition art postcards.....  | 3 000  |
| 20095. **   | 5 db RÉGI barna 2 Ga. díjegyves Ezredéves Kiállítás művészlap / 5 pre-1900 brown Ga. Hungarian Millenium Exposition art postcards.....  | 3 000  |
| 20096. **   | 3 db RÉGI barna 2 Ga. díjegyves Ezredéves Kiállítás művészlap / 3 pre-1900 brown Ga. Hungarian Millenium Exposition art postcards.....  | 2 000  |
| 20097. **   | 8 db RÉGI szerb katonai lap füzetben / 8 pre-1945 Serbian military cards in a booklet.....  | 1 000  |
| 20098. ☒    | 2 db RÉGI magyar színész képeslap / 2 pre-1945 Hungarian motive postcards: actor and actress .....  | 1 000  |
| 20099. ** * | 9 db RÉGI motívum képeslap vegyes minőségben: magyar színészek / 9 pre-1945 motive postcards in mixed quality: Hungarian actors and actresses.....  | 1 200  |
| 20100. ** * | 5 db régi grafikai képeslap, gyerekek, / 5 pre-1945 graphic motive cards, children .....  | 1 000  |
| 20101. **   | Fáy Aladár iparrajziskolai tanár rajzsorozata Arany János "Toldi"-jához - 5 db régi művészlap a sorozatból / Illustrations for "Toldi" signed by Fáy Aladár - 5 pre-1945 art postcards from the series .....  | 2 000  |
| 20102. ** * | 4 db RÉGI kottás motívum képeslap / 4 pre-1945 music sheet motive postcards .....   | 1 000  |
| 20103. **   | 3 db VEGYES propaganda motívum képeslap / 3 mixed art motive postcards: propaganda .....  | 400    |
| 20104. ** * | 2 db magyar propaganda képeslap: Lobogó - A Magyar Honvédelmi Szövetség hetilapja, OTI Egészségvédelmi főosztály fiatalkorúak gyógyüdtetése / 2 Hungarian propaganda motive postcards.....  | 2 000  |
| 20105. ☒    | 3 db RÉGI külföldi képeslap bélyegzésekkel / 3 pre-1945 postcards with cancellations and stamps: Lago di Como, Mariazell, München.....  | 2 000  |
| 20106. ** ☒ | 2 db RÉGI motívum képeslap: hölgyek / 2 pre-1945 motive postcards: ladies .....   | 2 000  |
| 20107. ** ☒ | 6 db RÉGI magyar vallásos művész motívum képeslap Hollós Endre pinx / 6 pre-1945 Hungarian religious art motive postcards .....   | 1 200  |
| 20108. * ☒  | 3 db RÉGI európai városképes lap; Róma, Rheineck / 3 pre-1945 European town-view postcards, Rome, Rheineck.....   | 800    |
| 20109. ** * | 4 db RÉGI művész motívum képeslap / 4 pre-1945 art motive postcards.....  | 1 200  |
| 20110. ** ☒ | 2 db RÉGI motívum képeslap: autók / 2 pre-1945 motive postcards: automobiles .....  | 1 400  |
| 20111. * ☒  | 3 db magyar város képeslap vegyes minőségben: Szolnok, Csorna, Pécs-Mecsek / 3 pre-1960 Hungarian town-view postcards in mixed quality .....  | 1 000  |
| 20112. ** * | 4 db RÉGI Stengel litho képeslap / 4 pre-1945 Stengel litho postcards .....   | 1 000  |
| 20113. ** * | 4 db RÉGI erotikus képeslap vegyes minőségben / 4 pre-1945 erotic postcards in mixed quality .....  | 1 000  |
| 20114. ** * | 9 db RÉGI történelmi magyar város képeslap vegyes minőségben / 9 pre-1945 historical Hungarian town-view postcards in mixed quality .....   | 1 200  |
| 20115. ** * | 6 db RÉGI magyar Weinstock város képeslap / 6 pre-1945 Hungarian town-view postcards...   | 1 000  |
| 20116. ☒    | 3 db RÉGI virágos litho üdvözlőlap / 3 pre-1900 litho flower greeting cards .....   | 1 000  |
| 20117. * ☒  | 5 db RÉGI olasz képeslap / 5 pre-1945 Italian postcards.....  | 1 000  |
| 20118. **   | Tye Basque - 2 db régi francia képeslap / 2 pre-1945 French postcards .....   | 1 000  |
| 20119. * ☒  | 7 db 1. világháborús katonai fotólap + 1 db 2. világháborús humoros katonai lap .....   | 1 200  |
| 20120. ☒    | 7 db 1. világháborús katonai fotólap .....  | 1 000  |
| 20121. *    | 4 db RÉGI angol képeslap / 4 pre-1945 British postcards.....  | 1 000  |
| 20122. ** * | 2 db RÉGI Benyovszky képeslap / 2 pre-1945 Hungarian folklore motive postcards.....   | 1 000  |
| 20123. **   | 2 db RÉGI Bozó irredenta üdvözlő képeslap / 2 pre-1945 Bozó Hungarian irredenta greeting postcards .....  | 1 200  |
| 20124. **   | 7 db RÉGI német művész képeslap / 7 pre-1945 German art motive postcards .....  | 1 000  |
| 20125. ☒    | 4 db RÉGI magyar Weinstock város képeslap / 4 pre-1945 Hungarian town-view postcards...   | 1 000  |
| 20126. ** * | 6 db RÉGI motívum képeslap: Erpaco oleopaszttal / 6 pre-1945 motive postcards: Erpaco Oleoplast art .....   | 1 000  |
| 20127. ** * | 6 db RÉGI motívum képeslap: Erpaco oleopaszttal / 6 pre-1945 motive postcards: Erpaco Oleoplast art .....   | 1 000  |
| 20128. ** * | 7 db RÉGI magyar Weinstock város képeslap / 7 pre-1945 Hungarian town-view postcards...   | 1 000  |
| 20129. ** * | 6 db RÉGI motívum képeslap: Erpaco oleopaszttal / 6 pre-1945 motive postcards: Erpaco Oleoplast art .....   | 1 000  |
| 20130. **   | 1900 Quo Vadis - 9 darabos litho képeslapsorozat G.G. Bruno rajzaival, használatlan kiváló minőségben, 1 lap szakadt. Belforte, Livorno / Quo Vadis - postcard series of 9 litho art postcards, signed by G.G. Bruno, unused in excellent condition (1 piece tear) T1 ..... | 12 000 |

### **Modern Képeslap Tételek**

|           |    |  |        |
|-----------|----|--|--------|
| 20131. ** | ** | 120 db MODERN használatlan különböző borítékos üdvözlőlap dobozban / 120 modern unused greeting postcards with envelopes in a box .....  | 1 000  |
| 20132. ** | ** | Kb. 121 db MODERN magyar város képeslap / Cca. 121 modern Hungarian town-view postcards .....  | 1 000  |
| 20133. ** | ** | Kb. 345 db MODERN használatlan reklám motívum képeslap dobozban / Cca. 345 modern unused advertising motive postcards in a box .....   | 1 000  |
| 20134. ** | ** | Kb. 100 db MODERN külföldi város képeslap / Cca. 100 modern town-view postcards from all over the world.....   | 1 000  |
| 20135. ** | ** | Kb. 100 db MODERN külföldi város képeslap / Cca. 100 modern town-view postcards from all over the world.....   | 1 000  |
| 20136. ** | ** | 1356 db MODERN művész motívum képeslap, 5 változat ismétlődő példányokkal: bontatlan 100-as csomagok kitűnő minőségben / 1356 modern art motive postcards, 5 variants with duplicate copies, unopened packages of 100 in excellent quality ..... | 1 000  |
| 20137. ** | ** | 61 db MODERN fekete-fehér magyar retro város képeslap / 61 modern black and white retro Hungarian town-view postcards.....   | 1 000  |
| 20138. ** | ** | 65 db VEGYES külföldi fekete-fehér város képeslap / 65 mixed European black and white town-view postcards .....  | 1 000  |
| 20139. ** | ** | 25 db MODERN kis alakú külföldi leporello / 25 modern small sized European leporellos .....  | 800    |
| 20140. ** | ** | 58 db MODERN nagy méretű képeslap / 58 modern big sized postcards .....  | 800    |
| 20141. ** | ** | Kb. 76 db MODERN művész motívum képeslap, főleg magyarok / Cca. 76 moder art motive postcards, mostly Hungarian .....  | 1 400  |
| 20142. ** | ** | 63 db MODERN főleg külföldi képeslap lapokon / 63 modern mostly European postcards arranged on sheets.....   | 2 400  |
| 20143. ** | ** | KÖZEL-KELET + TÁVOL-KELET - 62 db modern képeslap + 1 leporello / MIDDLE EAST + FAR EAST - 62 modern postcards + 1 leporello.....  | 1 000  |
| 20144. ** | ** | Kb. 200 db MODERN motívum képeslap dobozban / Cca. 200 modern motive postcards in a box.....   | 1 000  |
| 20145. ** | ** | RÓMA - Kb. 270 db modern képeslap, leporello fém dobozban / ROME - Cca. 270 modern postcards and leporellos in a metal box .....   | 1 200  |
| 20146. ** | ** | Kb. 600 db MODERN üdvözlő motívum képeslap dobozban / Cca. 600 modern greeting motive postcards in a box .....   | 1 000  |
| 20147. ** | ** | 200 db MODERN magyar 60 filléres város képeslap (Képzőművészeti Alap Kiadóvállalat) / 200 modern Hungarian town-view postcards from the 50's.....  | 10 000 |
| 20148. ** | ** | INDIA - 9 db modern képeslapfüzet / 9 modern postcard booklets .....   | 1 000  |
| 20149. ** | ** | MAGYARORSZÁG KÖZFORGALMI KISVASÚTJAI - 90 db MODERN képeslap / 90 modern Hungarian postcards: narrow-gauge railways .....  | 2 600  |
| 20150. ** | ** | Kb. 200 db MODERN üdvözlő motívum képeslap / Cca. 200 modern greeting motive postcards .....   | 1 000  |
| 20151. ** | ** | Kb. 200 db MODERN húsvéti üdvözlő képeslap / Cca. 200 modern Easter greeting postcards .....   | 1 000  |
| 20152. ** | ** | Kb. 200 db MODERN üdvözlő motívum képeslap / Cca. 200 modern greeting motive postcards .....   | 1 000  |
| 20153. ** | ** | Kb. 200 db MODERN üdvözlő motívum képeslap / Cca. 200 modern greeting motive postcards .....   | 1 000  |
| 20154. ** | ** | 58 db MODERN magyar fekete-fehér város képeslap / 58 modern Hungarian black and white town-view postcards.....   | 1 000  |
| 20155. ** | ** | BALATON - 47 db modern képeslap .....  | 1 200  |
| 20156. ** | ** | 46 db MODERN Magas Tátra képeslap / 46 modern Vysoké Tatry postcards (High Tatras)....   | 1 000  |
| 20157. ** | ** | 46 db MODERN magyar kif. levelezőlap / 46 modern Hungarian postcards.....  | 1 600  |
| 20158. ** | ** | 36 db MODERN Magas Tátra képeslap / 36 modern Vysoké Tatry postcards (High Tatras)....   | 1 000  |
| 20159. ** | ** | 34 db MODERN román képeslap / 34 modern Romanian postcards .....   | 1 000  |
| 20160. ** | ** | 30 db MODERN erdélyi képeslap vegyes minőségben / 30 modern Transylvanian postcards in mixed quality .....   | 1 000  |
| 20161. ** | ** | 30 db MODERN magyar város képeslap vegyes minőségben / 30 modern Hungarian town-view postcards in mixed quality .....  | 2 000  |
| 20162. ** | ** | 35 db MODERN motívum képeslap: állatok / 35 modern motive postcards: animals.....  | 1 000  |
| 20163. ** | ** | BALATON - 30 db modern fekete-fehér képeslap a 60-as évekből.....  | 1 000  |

|             |   |       |
|-------------|---|-------|
| 20164. ** * | 31 db főleg MODERN amerikai és kanadai képeslap / 31 mostly modern American (USA) and Canadian postcards.....   | 1 000 |
| 20165. ** * | BÉCS - 32 db főleg MODERN képeslap / WIEN, VIENNA - 32 mostly modern postcards.....   | 1 000 |
| 20166. ** * | COSTA RICA - 38 db modern képeslap / 38 modern postcards .....  | 4 000 |
| 20167. ** * | 20 db MODERN külföldi képeslap / 20 modern European postcards.....  | 1 000 |
| 20168. ** * | 25 db főleg MODERN amerikai és kanadai képeslap / 25 mostly modern American (USA) and Canadian postcards.....   | 1 400 |
| 20169. ** * | 20 db VEGYES külföldi város képeslap vegyes minőségben / 20 mixed European town-view postcards in mixed quality .....   | 1 400 |
| 20170. ** * | 21 db modern képeslap / 21 modern postcards .....   | 800   |
| 20171. ** * | 27 db MODERN magyar 60 filléres képeslap / 27 modern Hungarian town-view postcards from the 50's .....  | 1 000 |
| 20172. ** * | 28 db MODERN judaika képeslap zsinagógákkal is / 28 modern Judaica postcards with some synagogues.....  | 1 000 |
| 20173. ** * | 22 db MODERN erdélyi képeslap vegyes minőségben / 22 modern Transylvanian postcards in mixed quality .....  | 1 000 |
| 20174. ** * | 26 db főleg MODERN mexikói, kubai és török képeslap / 26 mostly modern Mexican, Cuban and Turkish postcards .....   | 1 000 |
| 20175. ** * | 24 db VEGYES hajós motívum képeslap / 24 mixed ship motive postcards.....   | 1 200 |
| 20176. **   | Budapest - 29 db modern fekete-fehér képeslap.....  | 1 000 |
| 20177. ** * | 21 db MODERN Mikulás képeslap / 21 modern Saint Nicholas postcards .....  | 1 000 |
| 20178. ** * | 29 db MODERN motívum képeslap sok reprinttel: reklámok / 29 modern motive postcards with many reprints: advertisements .....  | 1 200 |
| 20179. ** * | 21 db MODERN 60 filléres magyar város képeslap / 21 modern Hungarian town-view postcards .....  | 1 000 |
| 20180. ** * | 26 db MODERN képeslap: strandok és fürdők / 26 modern postcards with beaches and spas .....   | 1 000 |
| 20181. ** * | 15 db MODERN retro motívum képeslap / 15 modern retro Hungarian motive postcards.....   | 2 000 |
| 20182. ** * | 17 db MODERN képeslap közlekedési eszközökkel / 17 modern postcards with means of transport, vehicles.....  | 1 000 |
| 20183. **   | 10 db MODERN állatos motívum képeslap / 10 modern animal motive postcards .....   | 900   |
| 20184. ** * | 19 db MODERN romantikus motívum képeslap / 19 modern romantic motive postcards.....   | 800   |
| 20185. ** * | 14 db VEGYES fotó és képeslap: gyermek és játék / 14 mixed photos and postcards: children, toys.....  | 1 000 |
| 20186. **   | 14 db MODERN művészlap az 1988-as Encsi Országos Amatőr Képzőművészeti Alkotótáborból / 14 modern art postcards from the National Amateur Fine Arts Creative Camp in 1988 ..... | 1 600 |
| 20187. ** * | 11 db MODERN motívum képeslap: gyerekek / 11 modern children motive postcards (Michel Thomas).....  | 1 000 |
| 20188. ** * | 12 db MODERN magyar grafikai motívum képeslap / 12 modern Hungarian graphic motive postcards .....  | 1 000 |
| 20189. ** * | 11 db MODERN motívumlap: színészek / 11 modern motive cards: actors.....  | 1 000 |
| 20190. ** * | 13 db RÉGI és MODERN motívum képeslap: vallás, pópák / 13 PRE-1945 and modern motive postcards: religion, popes .....   | 1 200 |
| 20191. **   | 11 db MODERN művész képeslap / 11 modern art postcards (Picasso, Dalí.....)   | 1 000 |
| 20192. **   | 15 db MODERN orosz grafikai képeslap / 15 modern Russian graphic art motive postcards...  | 1 000 |
| 20193. ** * | 17 db MODERN angol képeslap, egy régivel / 17 modern British postcards with one pre-1945 .....  | 1 000 |
| 20194. **   | Macskafogó - 10 db modern képeslap.....   | 1 000 |
| 20195. ** * | 19 db MODERN képeslap hidakkal / 19 modern postcards with bridges .....   | 1 000 |
| 20196. **   | 15 db MODERN térképes motívum képeslap / 15 modern map motive postcards.....  | 1 000 |
| 20197. ** * | 12 db főleg MODERN amerikai képeslap + 1 leporello / 12 mostly modern American (USA) postcards + 1 leporello.....   | 1 000 |
| 20198. ** * | 18 db főleg MODERN motívum képeslap: népviseletek / 18 mostly modern motive postcards: folklore.....  | 1 200 |
| 20199. **   | 13 db MODERN motívum képeslap: virágok / 13 modern motive postcards: flowers .....  | 1 000 |
| 20200. ** * | 18 db MODERN térképes motívum képeslap / 18 modern map motive postcards.....  | 1 000 |

|        |      |   |       |
|--------|------|---|-------|
| 20201. | ** * | 12 db MODERN képeslap erotikus hölgyekkel vegyes minőséggel / 12 modern postcards with erotic ladies in mixed quality .....   | 1 000 |
| 20202. | ** * | 14 db MODERN motívum képeslap: sport, stadionok / 14 modern motive postcards: sport, stadiums .....   | 1 000 |
| 20203. | ** * | 10 db főleg MODERN képeslap vegyes minőségben: sok Herkulesfürdő / 10 mostly modern postcards in mixed quality: many Baile Herculane .....                                    | 1 400 |
| 20204. | ** * | 17 db MODERN román város képeslap / 17 modern Romanian town-view postcards .....  | 1 000 |
| 20205. | ** * | 10 db MODERN repülő és űrhajós motívum képeslap / 10 modern motive postcards: aircrafts and spaceship.....  | 1 200 |
| 20206. | ** * | 10 db VEGYES hajós motívum képeslap / 10 mixed ship motive postcards.....   | 1 000 |
| 20207. | ** * | 19 db VEGYES fotó és képeslap: gyermek és játék / 19 mixed photos and postcards: children, toys.....  | 1 000 |
| 20208. | ** * | 18 db MODERN kínai képeslap állatokkal / 18 modern Chinese postcards with animals .....   | 1 000 |
| 20209. | **   | Tihany és Balatonfüred - modern képeslapfüzet 9 képslappal .....  | 1 000 |
| 20210. | **   | Csepel Hungary 85. Csepel Vas és Fémművek - modern képeslapfüzet 10 képslappal .....  | 1 000 |
| 20211. | **   | 3 db MODERN Colorvox hanglemez képeslap / 3 modern Colorvox record postcards.....   | 1 000 |
| 20212. | **   | 5 db MODERN motívum képeslap: versenyautók, Forma-1 / 5 modern motive postcards: racing cars .....  | 1 000 |
| 20213. | ** ☒ | 3 db modern magyar szocreál propaganda vegyes minőségben / 3 modern Hungarian Socialist propaganda postcards in mixed quality .....   | 800   |
| 20214. | ** * | 8 db MODERN motívum képeslap: zenészek / 8 modern motive postcards: singers and musicians.....  | 1 200 |
| 20215. | ☒    | 4 db VEGYES magyar város képeslap / 4 mixed Hungarian town-view postcards .....   | 2 000 |
| 20216. | * ☒  | 4 db VEGYES magyar város képeslap / 4 mixed Hungarian town-view postcards .....   | 1 000 |
| 20217. | *    | ~1980 Kovács Margit (1902-1977): Áttört korsós lány. Képzőművészeti Alap Kiadóvállalat, CM (Carte Maximum) T1 .....   | 800   |
| 20218. | **   | Gustav Klimt Parfums Vienne 1901 T1.....  | 800   |
| 20219. | ** ☒ | 7 db MODERN magyar város képeslap vegyes minőségben: üdülők / 7 modern Hungarian town-view postcards in mixed quality. holiday resorts .....                                  | 1 000 |
| 20220. | *    | 9 db MODERN motívumlap emlékbélyegzésekkel: 1973 Hajdúszoboszló, Idegenforgalmi Napok / 9 modern motive postcards from the 1973 Tourism Days in Hajdúszoboszló, So. Stpl..... | 1 600 |
| 20221. | **   | BEATLES - 2 db modern képeslap + 4 kis méretű fotó / 2 modern postcards + 4 small photos .....  | 1 000 |
| 20222. | **   | ELVIS - 3 db modern lap / 3 modern cards .....  | 1 000 |
| 20223. | ** * | 7 db MODERN motívum képeslap: sport, stadionok / 7 modern motive postcards: sport, stadiums .....   | 1 000 |
| 20224. | ** * | 8 db MODERN spanyol motívum képeslap / 8 modern Spanish motive postcards .....  | 1 000 |
| 20225. | ** * | 9 db MODERN magyar katonai humoros grafikus képeslap: Pusztai Pál rajzai / 9 modern Hungarian humorous military graphic postcards .....                                       | 1 000 |
| 20226. | ** * | 8 db MODERN motívumlap: híres emberek / 8 modern motive cards: famous people .....  | 1 000 |
| 20227. | ** * | Johnny Hallyday - 2 db MODERN képeslap, egyik dedikált! / 2 modern postcards, one is signed .....   | 1 200 |
| 20228. | **   | COCA-COLA - 4 db modern képeslap / 4 modern postcards.....  | 1 000 |
| 20229. | *    | 3 db MODERN motívum képeslap: szovjet színésznők / 3 modern motive postcards: Soviet actresses .....  | 1 000 |
| 20230. | ** ☒ | 4 db MODERN mechanikus képeslap mozgó szemekkel / 4 modern mechanic postcards with moving eyes .....  | 1 000 |
| 20231. | **   | 4 db MODERN 3D dimenziós motívum képeslap / 4 modern dimensional (3D) motive postcards .....  | 1 000 |
| 20232. | **   | Buchenwaldi koncentrációs tábor - 8 db modern képeslap / Buchenwald concentration camp - 8 modern postcards .....   | 1 400 |
| 20233. | **   | A Pécsi József Fotóművészeti Ősztöndíjasok - 7 db modern nyomtatvány tokban .....   | 1 000 |
| 20234. | *    | 2 db MODERN magyar katonai propaganda képeslap a szocreál korszakból / 2 modern Hungarian military propaganda postcards from the Socialist era .....                          | 1 000 |
| 20235. | ** * | 9 db MODERN motívum képeslap: mese, báb és rajzfilm / 9 modern motive postcards, cartoons, puppet films.....  | 1 000 |
| 20236. | ** * | 9 db főleg MODERN képeslap színészekkel (egy Blaha Lujza) / 9 mostly modern postcards with actors and actresses .....   | 1 200 |

**Lindner és Kobra termékek teljes választékban megrendelhetők irodánkban  
vagy weboldalunkon**

|             |  |       |
|-------------|--|-------|
| 20237. ** * | 6 db MODERN magyar színészes motívum képeslap / 6 modern Hungarian motive postcards: actors and actresses .....                | 1 000 |
| 20238. **   | 2 db MODERN 3D dimenziós motívum képeslap / 2 modern dimensional (3D) motive postcards .....                                   | 1 000 |
| 20239. **   | 4 db MODERN erotikus képeslap / 4 modern erotic motive postcards .....   | 1 000 |
| 20240. ** * | 9 db VEGYES hajós motívum képeslap / 9 mixed ship motive postcards .....   | 1 200 |
| 20241. ** * | 5 db MODERN 3D dimenziós motívum képeslap / 5 modern dimensional (3D) motive postcards .....                                   | 1 000 |
| 20242. **   | 5 db MODERN erotikus fotó és képeslap / 5 modern erotic motive postcards and photos .....                                      | 1 200 |
| 20243. **   | 1976 15 Éves a POTE Bélyeggyűjtő Kör - 3 db modern képeslap .....  | 1 000 |
| 20244. ☒    | 5 db MODERN magyar katonai humoros grafikus képeslap: kiskatona / 5 modern Hungarian humorous military graphic postcards ..... | 800   |





20245. \*\* Ismeretlen telep  
ülés, cséplés. phot T2/3 1400



20246. \*\* Ismeretlen telep  
ülés, utca télen, üz T1/2 1800

NO IMAGE



20248. \*\* Ismeretlen telep  
ülés, Gyógyterem, T2/3 2000



20249. \*\* Ismeretlen váro  
s, Stribik Zsigmondny T2 2000



20250. \*\* Abony, Ajtay ka  
stély T2 T2 1400

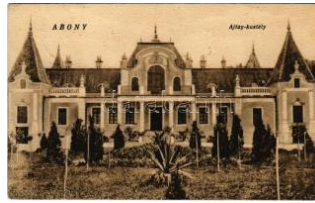

20251. 1923 Abony, Ajta  
y kastély. Járdány T2/3 4200



20252. \*\* Abony, Ajtay ka  
stély. Müller Mór kiad T3 4200



20253. 1914 Abony, Bár  
ó Harkányi kastély T2/3 4200



20254. \* 1941 Adony, Dun  
a gát, Duna részlet. T2 1400



20255. 1938 Agárd, Kab  
inrészlet, fürdő, stran T2 1800



20256. \*\* Aldebrő, utca, K  
özségháza (ázott sa T3 2400



20257. \*\* Aldebrő, utca, K  
özségháza (ázott sa T3 2400



20258. \* 1943 Alcsút, Főhe  
regi kastély, kápoln T3 1000



20259. 1930 Alcsút (Alcs  
útdoboz), Római kat T3 1600



20260. 1919 Alcsút (Alcs  
útdoboz), a főherceg T3 4200



20261. 1923 Almásfüzitő, Vac  
uum finomítógyár, le T2 2400



20262. \* Alsóbagod (Bago  
d), templom, iskola, T3 3200



20263. \*\* Alsógöd (Göd),  
Alsóstrandfürdő, v T1/2 2200



20264. \*\* Andornaktálya,  
Kistályai új házasp T2/3 2400



20265. 1930 Aszód, Eva  
ngélikus leánynevelő T2 2400



20266. 1909 Aszód, látké  
p, zsinagóga (EB) T3 33200



20267. \* 1942 Bácsalmás,  
Polgári iskola. Nán T2/3 1400



20268. \*\* Badacsony  
, SZOT üdülő, Hableán 1600

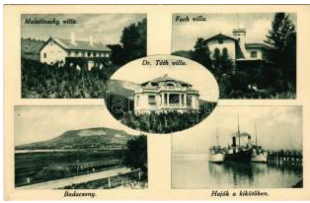

20269. \*\* Badacsony, Ma  
latinszky, Dr. Tóth és T1 2000



20270. 1935 Badacsony  
, Kókapu (EK) T2 T2 1000



20271. \*\* Badacsony, Ró  
zsakó T1 T1 1000



20272. \*\* Badacsony, Ibo  
s család szőlőgazda T1 2800

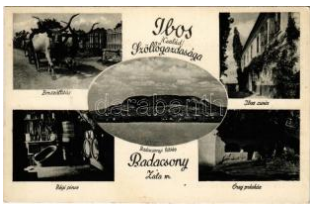

20273. \*\* Badacsony, Ibo  
s család szőlőgazd T2/3 1000



20274. \*\* Baj, iskola, gye  
rekek. Lindenberg T2/3 4200



20275. \*\* Baj, iskola, gye  
rekek. Lindenberg A T3 4200



20276. 1916 Baja, Szege  
di kereskedelmi és ip T3 1200



## Rengeteg érdekes tétel az egyéb gyűjtési területek anyagában!



20277. \*\* Baja, Sugovica-part, motorcsóna T1/21600

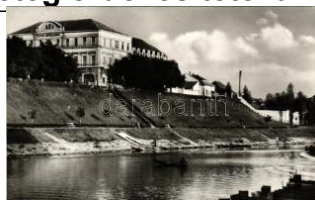

20278. \*\* Baja, Sugovica-part, Duna szálloda T1/21600



20279. \*\* Baja, Sugovica-part, híd. Képzőmű T1/21600



20280. \*\* Baja, Sugovica-part, motorcsónakok T2 1600



20281. \*\* Baja, Sugovica-part, csónakok. Ké T1/2 1600



20282. \*\* Baja, Türr István Közgazdasági Tec T2 1600



20283. \*\* Baja, Sugovica-csónakkikötő, moto T1/21600



20284. ☒ Baja, Szegedi Bank (EK) T2/3 T2/3 1400



20285. ☒ 1942 Baja, Reményi Bank T2 T2 1200



20286. ☒ 1930 Baja, Déry park T2 T2 1200



20287. \* Bakóca, Katolikus templom, Majláth T2/3 3400



20288. ☒ Bakonybél, Kerteskö. Deutsch Sándor T2/31600



20289. \*\* Bakonybél - 2 db régi képeslap 1000



20290. ☒ Bakonyszentlászló, Strandfürdő T2 T2 1400



20291. \* 1905 Balassagyarmat, Kaszinókert, S T32000



20292. ☒ 1913 Balassagyarmat, M. kir. áll. polg T2 1600



20293. ☒ 1913 Balassagyarmat, Szitovszky ú T2/3 2200



20294. ☒ 1919 Balassagyarmat, M. kir. állami fő T22000



20295. \*\* \* Balaton - 8 db régi képeslap / 8 pre- 2000



20296. \* ☒ Balaton - 4 db régi képeslap 1000

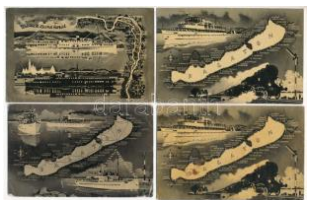

20297. ☒ Balaton - 4 db modern képeslap Farnadi 1000



20298. \*\* Balatoni tájak. Leporello 6 lappal. F T2/31800

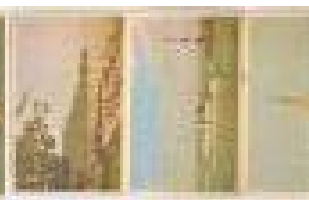

20299. \*\* Balaton - modern leporello 6 képpel T3 1000



20300. ☒ Balaton, hajók - modern leporello 6 k T2/3 1000



20301. \*\* Balaton halásza, halszártás. D.K.F T38000



20302. ☒ 1914 Balaton, Balatonfűzfő és Bala T2/314000



20303. \* 1910 Balaton, vadkacsa vadászat cs T2/3 2000



20304. ☒ 1933 Balaton, Jacht, vitorlás / Yacht T2/3 1600



20305. \*\* Balaton, Üdvözlő a partról! Badac T2/36000



20306. ☒ 1907 Balatoni halászat. Hátdoldalon T2/3 2400



20307. ☒ 1905 Balaton, vitorlás (fl) T2/3 T2/3 1600



20308. \*\* Balaton, horgászat T1 T1 2000





20309. ☒ 1918 Balaton, H elka gőzhajó (EB) T3 T31200



20310. \* 1930 Balatonalmádi, Pannónia étterem T23800



20311. \*\* Balatonalmádi, Abbázia szálló (EK T2/31200



20312. \*\* Balatonalmádi, Hősök szobra, emlí T1/2 1200



20313. \*\* Balatonberény, Armuth telep, vasú T2/31600

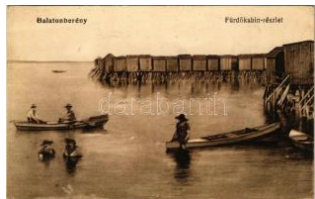

20314. \*\* Balatonberény, fürdőkábin részlet T2/3 1600



20315. ☒ 1900 Balatonberény, Fürdőigazgató T2/31800



20316. \*\* Balatonboglár, Hotel Savoy pensio T 11600



20317. ☒ Balatonfenyves, M ariatelep, Sirály fé T2/312000



20318. \* Balatonföldvár, Balaton-Földvár; Bala T2/32000



20319. \*\* Balatonföldvár, Zrínyi szálló és athlé T1 2800



20320. \*\* Balatonföldvár, Parti részlet, villa, T2/3 2400



20321. ☒ 1914 Balatonföldvár, Balaton Klub ( T2/3 2400



20322. ☒ 1934 Balatonföldvár, vasútállomás, sí T2 5000



20323. \* 1902 Balatonfüred, Stephanie jacht és T4 5500



20324. ☒ 1919 Balatonfüred-fürdő, Annuska ny T2 4000



20325. \*\* Balatonfüred, Annuska nyaraló. Ku T3/45500



20326. ☒ 1901 Balatonfüred, Balaton Gyöngye T2 4400



20327. \*\* Balatonfüred-fürdő, strandfürdő, to T1/22800



20328. ☒ Balatonfüred, MÁV üdülőtelep vendé T2/32200



20329. ☒ 1928 Balatonfüred, MÁV üdülőtelep s T3 4000



20330. ☒ 1928 Balatonfüred, Klubház a Balaton T21200



20331. \* ☒ Balatonfüred, Erzsébet udvar és Tibo2000



20332. ☒ 1942 Balatonfüred, Grand Hotel Nag T2/31400

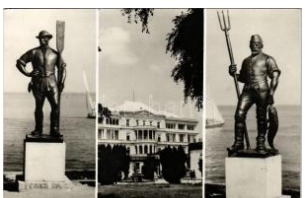

20333. ☒ 1972 Balatonfüred, Képzőművészet T2/3 1600



20334. ☒ 1939 Balatonkenese, strand (EK) T 2/3 3200



20335. \* Balatonkenese, h ölgycyk korabeli für T2/3 3200



20336. ☒ 1930 Balatonlelle, Ruff János féle Pen T22000



20337. \* 1930 Balatonlelle, M. kir. belügyminisz T31000



20338. \* Balatonszabadi, S zék. Főv. Alk. üdülőt T1 1600



20339. \*\* Balatonszárszó, Felső keleti villas T2/3 1400



20340. ☒ 1943 Balatonszárso, strandfürdő, pa T21000

NO IMAGE



**Kérjük telefonos és írásbeli ajánlatait időben adja le!**



20341. ☒ Balatonszentgyörgy örgy, Vasútállomás T2/31600



20342. ☒ Balatonszemes-fürdő, vasútállomás T2/33000



20343. ☒ 1898 (Vorläufer) Balf (Sopron), Dr. W T2 7000



20344. ✨✨ Balogfa (Balogu nyom, Vas megye) T2/32000



20345. ✨ Bánfalva, Sopron bánfalva, Wandorf; ( T4 1000



20346. ✨✨ Baracs, Szechenyi teleni római katol T2 1400



20347. ☒ 1899 (Vorläufer) Barcs, Barcstelep; T2/3 3200



20348. ☒ 1924 Bátaszék, Pályaudvar, vasútáll T2/3 6000



20349. ✨✨ Békés, Halász Béla üzlete, Hangya T2/3 2600



20350. ☒ Békés, Görög keleti templom. Augu T2/3 2400



20351. ☒ 1941 Békés, Fő tér, Főgimnázium, L T2/31200



20352. ✨✨ Békéscsaba, Szend István tér, Békés T22800



20353. ☒ Békéscsaba, Gyalogi laktanya, F T2/31600



20354. ☒ Békéscsaba, Andrássy út a színházza T2 2200



20355. ☒ 1940 Békéscsaba, Pályaudvar, vasút T2 1600



20356. ☒ 1915 Békéscsaba, Fő tér, piac, Polg T2/3 2200



20357. ☒ Békésszentandrás, községháza, szöve T2 1600

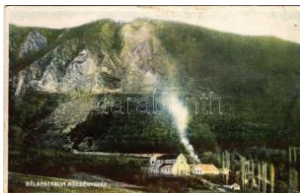

20358. ✨ Bélapátfalva, Kőedénygyár (EK) T2/ T2/3 2400



20359. ✨ 1944 Bicske, Kultúr ház, vasútállomá T2/31000



20360. ☒ 1929 Bicske, Fő tér, vasútállomás T2 T2 1400



20361. ☒ Biharkeresztes, vasútállomás, utca, T2/31000



20362. ✨ Biharkeresztes, Kőzségháza, reform T2/3 1000



20363. ✨✨ Biharkeresztes, Vasútállomás, Fő té T1 1800



20364. ✨ 1942 Biharkeresztes, utca, kultúr ház ( T3 1000



20365. ✨✨ Bonyhád, Evangélikus templom. R T1/22200



20366. ✨✨ Bonyhád, Fő tér, Szentháromság sz T22200



20367. ☒ Bonyhád, Állami gimnázium. Képzőm T2 1000



20368. ✨✨ Borgáta, Termálfürdő, fürdőzők. Kép T31000



20369. ✨✨ Bozsok (Vas), I. átkép. Grünwald Józ T1 1600



20370. ☒ 1905 Budakeszi, Társaskocsi végállom T2000



20371. ☒ 1908 Budakeszi, látkép, templom. Sze T22800



20372. ☒ 1916 Budakeszi, Erzsébet szanatóri T3/4 1000





20373. Budapest Vintage - modern örnaptár képeslap 900



20374. \*\* Budapest - 100 éves a képes levelező 2600



20375. \*\* \* BUDAPEST - 33 db MODERN fekete 1000



20376. \*\* 1918 Budapest , Az Őszirozsás fo T2/315000



20377. \*\* \* Budapest - 7 2 db régi képeslap veg 10000



20378. \* 1899 Budapest, látkép a budai oldalr T2/3 3000



20379. \* ✉ Budapest - 3 db régi képeslap 1000



20380. \*\* \* Budapest - 9 db régi képeslap 1200



20381. \*\* Budapest, Országos Mezőgazdasági K 1200



20382. \*\* Budapest - 4 db modern foto 4000



20383. ✉ 1937 Budapest, Nemzetközi Vásár, Le T2 2000



20384. ✉ 1945 Budapest, budai részlet "Sebes T2/31800



20385. \*\* Budapest, A Magyar-Francia Bizto T2/3 2600

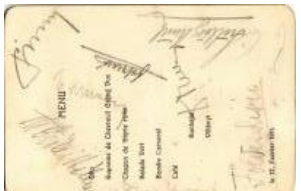

20386. ✉ 1911 Budapest, Menü kártya (13 x 8, T2/3 2400



20387. ✉ 1904 Budapest, Budapest látképe a Lánc T2/33000



20388. ✉ 1926 Budapest, Szent István napi kő T2/32000



20389. \* Budapest, Övönök otthona. Foto Bra T2/32400



20390. \*\* Budapest - kép eslapfüzet 10 képeslap 2000



20391. \*\* Budapest - 2 db régi képeslap 1000



20392. \*\* \* Budapest - 8 db régi képeslap 2000



20393. \* 1929 Budapest, látkép a Gellérthegy T2/3 1200



20394. \*\* \* Budapest - 5 db régi képeslap beker 2000



20395. \*\* Budapest, Királyi vár, Erzsébet híd T3/41800



20396. \*\* Budapest, XXXIV. Nemzetközi Euch T21000



20397. ✉ 1941 Budapest, Nemzetközi Vásár, Ho T21400



20398. \*\* Budapesti hidak este - 3 db régi képesl 1000



20399. \*\* Budapest, Erzsébet híd, villamoso T2/31000



20400. \* 1900 Budapest, Ferenc József híd, Ge T31000



20401. \* 1900 Budapest, Ferenc József hid é T3/4 1200



20402. ✉ 1948 Budapest, Horthy Miklós híd, E T2/3 3200



20403. ✉ 1942 Budapest, Horthy Miklós híd, E T2/3 3200



20404. \*\* Budapest, Horthy Miklós híd a teng T1/21200



**Az árverési tételek színes képekkel a darabanth.com oldalon!**



20405. \*\* \* Budapest, Kossuth híd - 6 db mod1800



20406. \* ☒ Budapest, Kossuth híd - 2 db MODE 1200



20407. ☒ 1898 (Vorläufer) Budapest, Lánc híd. T211000



20408. \*\* Budapest, Margit híd, villamos (EK T2/34200



20409. ☒ 1898 (Vorläufer) Budapest, Margit h T2/34200

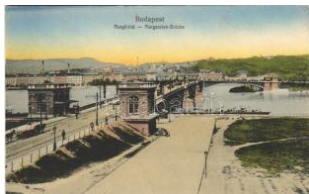

20410. ☒ 1918 Budapest, Margit híd (pesti híd T2/33400



20411. ☒ 1902 Budapest I. Látkép a Királyi várt T3 1000



20412. ☒ 1907 Budapest I. Szent Gellért-hegyi T2 1000



20413. ☒ 1900 Budapest I. Várbaazar T2/3 T2/3 1000



20414. \*\* Budapest I. Királyi vár, koronaórség T2 2000



20415. ☒ 1913 Budapest I. Királyi vár, villamo T2/31000



20416. ☒ 1907 Budapest I. Savoyai Jenő főhe T2/33200



20417. ☒ 1942 Budapest I. Hadimúzeum + "B T2/33200



20418. \* 1902 Budapest I. Honvéd emlékmű. Div T2/31000



20419. ☒ 1904 Budapest I. Csikos szobor a kir T21000



20420. \* Budapest I. Halászbástya. O.M. Kir. T2/34200



20421. ☒ 1917 Budapest I. Tabán, Keller Igná T2/31600



20422. ☒ 1913 Budapest I. Szt. Gellért szobor T 21000



20423. \* Budapest I. "Tabáni" Farkas Béla ven T2/34000



20424. ☒ Budapest I. Mátý és király kútja a kir T2/3800



20425. ☒ 1903 Budapest I. Fő utca, Takarékpén T3400



20426. ☒ 1907 Budapest I. Vörmező és Halás T2/34000



20427. \* 1930 Budapest I. Vörmező, a pápai leg T2800



20428. \*\* Budapest I. Budai Reál anno 1859. A T11800



20429. \*\* Budapest I. Budai lánckép. Művészeti T1 1000



20430. ☒ 1931 Budapest I. Királyi palota, kihallg T22000



20431. \*\* Budapest I. Békacsoportozat a kir. v T1 2400



20432. \* Budapest I. Tabán. Rigler R.J.E. 561. s T31200



20433. \*\* Budapest I. Királyi vár, Tabán, Kriszt T2 3000



20434. ☒ 1899 (Vorläufer) Budapest I. Budai T2/3 4200



20435. ☒ 1899 (Vorläufer) Budapest I. Budai T2/3 4200



20436. ☒ 1899 (Vorläufer) Budapest I. Budai T2/3 4200





20437. \*\* Budapest I. Honvéd szobor az 18 T2/3 2400



20438. \*\* Budapest I. Budai részlet, rakpart, T2/3 4200



20439. \*\* Budapest I. Kilitás a Gellérthegyről, T2 4200



20440. \* Budapest I. Kilitás a Krisztinaváros T2/3 4200



20441. \* 1899 (Vorläufer) Budapest I. Kilitás a K T3 4200



20442. ☐ 1902 Budapest I. Pest látképe a bud T2/3 4200



20443. ☐ 1904 Budapest I. Kilitás a királyi palota T4 4200



20444. \*\* Budapest I. Budai látkép, Mátyás te T2/3 4200



20445. \*\* Budapest I. Budai látkép, Királyi vá T2/3 4200



20446. \*\* Budapest I. Tabán, Szarvas tér, vil T1/2 1200



20447. \*\* Budapest I. Királyi várpalota, belső T2/3 1000



20448. \*\* Budapest I. Királyi várbazár T2 T2 4200



20449. ☐ 1906 Budapest I. Halászbástya és Vér T2 3400



20450. \*\* Budapest I. Tabán, Döbrentei tér, v T2/3 1800



20451. ☐ 1909 Budapest I. Gellért szobor T2/ T2/3 3200



20452. ☐ 1907 Budapest I. Tabán, Döbrentei T2/3 3200



20453. ☐ 1906 Budapest I. József főherceg p T2/3 3200



20454. ☐ 1934 Budapest I. Vár, Hadtörténelm T2/3 3200



20455. \* 1928 Budapest I. Krisztina tér, Római T4 1800



20456. \*\* Budapest I. Várhegyi barlang, bels T2/3 2400



20457. \* Budapest, M. kir. I. sz. honvéd kórház T3 2000



20458. \*\* Budapest I. Felsővízvárosi plébán T2/3 3000



20459. \*\* Budapest I. Tabán, Hadnagy utcai T1/2 22600



20460. \*\* Budapest I. Csikos szobor T2 T2 2000



20461. \*\* Budapest I. Királyi várkert feljárata, 3 T1 2000



20462. \*\* Budapest II. Pavillon Budagyöngy T2/3 7000



20463. \* Budapest II. Manréza Jézus Szíve lelk T3 1400



20464. \*\* Budapest II. Húvösvölgy, Auguszt T2/3 1400



20465. ☐ 1940 Budapest II. Pasarét és környék T2 3000



20466. ☐ 1930 Budapest II. Posch étterem. Ma T2 2800



20467. \*\* Budapest II. Budai Rákóczi Kollég T2/3 2400



20468. \* 1898 (Vorläufer) Budapest II. Szent Luk T4 3000



## Havi két gyorsárverésünkre folyamatosan várjuk a beadásokat!

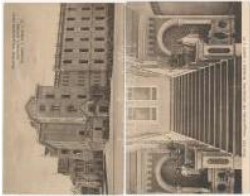

20469. \* Budapest II. Manréza férfi lelkigyak 3000



20470. Budapest II. Máriaremete, Szen T2 2600



20471. \*\* Budapest II. Hűvösvölgy, Schüller J. T1 3800



20472. \*\* Budapest II. Hármashatárhegy, Virá T2 1600



20473. \* 1934 Budapest II. Labanc út 57. Manré T21600



20474. Budapest II. Óbuda, Hajógyár T2/31200



20475. \*\* Budapest III. Óbuda, M. K. Dohány T2/33800



20476. \*\* Budapest III. Csillaghegyi gyógy- és T2 2000



20477. Budapest II. I. Római fürdő, Róm T2 2400



20478. Budapest IV. Újpest, összekötő vasút T2 3200



20479. \*\* Budapest IV. Újpest, Tungram gy T2/32800

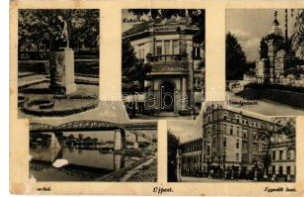

20480. \* 1940 Budapest IV. Újpest, Anyák emlé T33000



20481. \* Budapest IV. Újpest, M. kir. állami fa- é T43000



20482. Budapest IV. Újpest, Arpád út, T2/34800



20483. \*\* Budapest V. Kezdi tanítórendi T2/38000



20484. \*\* Budapest V. Fővám tér, volt 1. hon T2/33200



20485. Budapest V. Kossuth Lajos utc T2/31800



20486. Budapest V. Klotild paloták (EK) T2 T2/31000



20487. \*\* Budapest V. Fővárosi V. Vegyesip T2/32600



20488. \*\* Budapest V. Berzsenyi Daniel Reálgim 4600



20489. \* Budapest V. Az 1761-ben megáldott T2/32000



20490. \* Budapest V. Modern Kávéház dunapa T23400



20491. \*\* Budapest V. Károlyi Mihály gróf palo T23200



20492. Budapest V. Az Angolkisasszo T2/32000



20493. Budapest V. Kossuth Lajos utca és T2/32400



20494. \*\* Budapest V. Erzsébet tér, Semmelw T13400



20495. Budapest V. Erzsébet sétátér, K T2 4800



20496. Budapest V. Trianoni Országzászló T2/3 2400



20497. \*\* Budapest V. Szent István templom, T1 1000



20498. \* 1935 Budapest V. Prohászka Ottoká T2/32400



20499. Budapest V. Petőfi szobor (EM) T4 4200



20500. Budapest V. Duna-part, rakpar T2/34200





20501. 1899 (Vorläufer) Budapest V. Vigadó T2/34200



20502. 1903 Budapest V. Eskü út, üzletek. T2/3 4200



20503. Budapest V. Oszt. Magyar Bank (r) T34200



20504. 1907 Budapest V. Parlament, leporello T21000



20505. 1915 Budapest V. S. Sárga János éksze T2 3800



20506. Budapest V. Váci utca, automobil, an T12400



20507. Budapest V. Kossuth Lajos utca, v T2/3 3200



20508. Budapest V. Molotov tér (Vigadó tér) T2/3 1000



20509. Budapest V. Kossuth szobor (EK) T2/3 1600



20510. Budapest V. Kossuth Lajos utca, Ste T1/2 1800



20511. Budapest V. Székesfővárosi Erzséb T3 3000



20512. Budapest V. Vadászkürt szálloda (ig T4 1000



20513. Budapest V. Szabadság tér, orszá T1/2 1000



20514. 1930 Budapest V. Mátyas Pince éttere T31200



20515. Budapest V. Peti rakpart, Királyi va T1 2000



20516. 1903 Budapest V. Bazilika (EK) T2/3 T2/31000



20517. 1899 (Vorläufer) Budapest VI. Nyug T2/33200



20518. 1900 Budapest V. I. M. kir. Operaház T2/3 2000



20519. 1912 Budapest V. I. Nyugati pályaudv T2/31000



20520. 1916 Budapest V. I. M. kir. operaház (R T31000



20521. 1914 Budapest V. I. Andrassy úti körö T2/31000



20522. Budapest VI. Magyar Sajtó Háza, re T1 2600



20523. 1904 Budapest V. I. Váci körút (Bajcs T2/32000



20524. Budapest VI. Oktogon, villamos, ú T2/3 4200



20525. 1900 Budapest V. II. Baross szobor lele T25000



20526. 1905 Budapest V. II. Központi (Keleti T2/3 1000



20527. 1916 Budapest V. II. Erzsébet körút, T2/3 1000



20528. Budapest VII. A Regnum Marianum Eg T41200



20529. 1923 Budapest V. II. Rappell-féle nyilva T3 2000



20530. Budapest VII. Imp. Nagyszálló és é T2 2600



20531. Budapest VII. Központi (Keleti) pálya T2/3 4200



20532. 1930 Budapest V. III. Spolarich Kávéhá T22000



**Az árverési tételek színes képekkel a darabanth.com oldalon!**

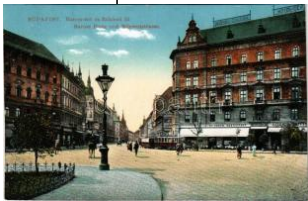

20533. \*\* Budapest VIII. Baross tér és Rákóczi T41000



20534. Budapest VIII. Erzsébet körút, Blaha T2/31000



20535. \* Budapest VIII. Kossuth-mauzózeum. A T2 2000



20536. Budapest VIII. Corvin áruház, villamo T2/32400



20537. 1929 Budapest V III. Spolarich Kávéháza T22800



20538. \* Budapest VIII. Csákovádi János józsefvá T22600



20539. 1905 Budapest V III. Mária Terézia la T2/33400



20540. \*\* Budapest VIII. Tisza Kálmán téri új p T1 3200



20541. \*\* Budapest VIII. Katólikus Háziasszó T2/34000



20542. \* Budapest VIII. Üdvözlét a József fiú T2/3 3800



20543. \* Budapest VIII. Tanítók Ferencz Józse T4 3000

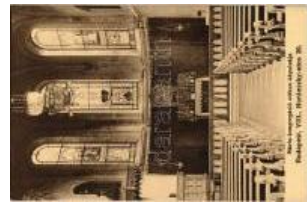

20544. \*\* Budapest VIII. Mária kongregáció otth T22400



20545. \* 1900 Budapest V III. Kálvin tér, villamo T44200



20546. 1899 (Vorläufer) Budapest VIII. Kálvin T44200



20547. 1924 Budapest V III. Rákóczi út, Blaha T2/31000



20548. \*\* Budapest VIII. Nemzeti Színház, vi T2/3 1000



20549. \*\* Budapest VIII. Mária Dorothea Egyes T22800



20550. 1936 Budapest V III. Számvevők Ott T2/3 2600



20551. \*\* Budapest VIII. Corvin áruház, belső, T3 3000



20552. \*\* Budapest VIII. Állami Nőiiparisk T4 3000



20553. \*\* Budapest VIII. Párk szálloda, Alpési s T12800



20554. Budapest VIII. Baross utca, budapes T3/41400



20555. \*\* Budapest IX. M. kir. hadirokkant otth T12800

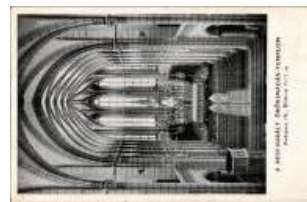

20556. \*\* Budapest IX. A restaurált Örökimá T2/3 2000



20557. 1931 Budapest IX. Szent Kereszt plé T2/32400



20558. \* Budapest IX. Ferenccváros, László és B T22800



20559. 1942 Budapest X. Pénzügyőr T2/32200



20560. \* Budapest X. Para fakőgyár rt., Noszlop T32600



20561. \*\* Budapest X. Kőbánya, Szent László T1 2400



20562. 1914 Budapest X I. Gellérthegy, Baló T2/34600



20563. \*\* Budapest XI. Gellérthegy, Lázár Vill T1 3000



20564. Budapest XI. Báró Eötvös József Co T2/32400





20565. \*\* Budapest XI. Szent Gellérthegy, gő T2 4200

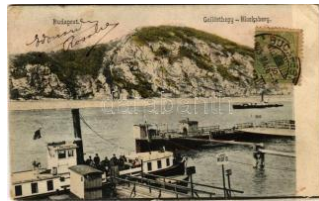

20566. \* 1905 Budapest X I. Szent Gellérthegy, T3 4200



20567. \* 1938 Budapest X I. Dunai látkép, Szen T32400

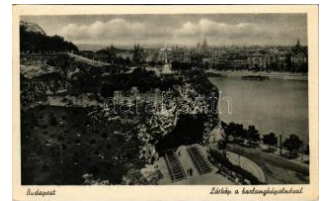

20568. \* Budapest XI. látkép a barlangkapolná T3/41000



20569. ☒ Budapest XI. Dunai látkép, Gellért szá T2 1400



20570. \*\* Budapest XI. Gellérthegyi sziklatem T2 1400

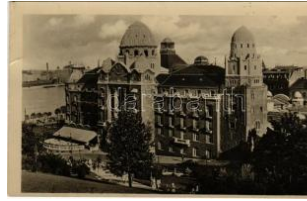

20571. ☒ Budapest XI. Szent Gellért szálló. Kép T2/3800



20572. ☒ 1905 Budapest X I. Gellérthegyi Kios T2/32400



20573. ☒ 1943 Budapest X I. Albertfalva, Róm T2/3 1600



20574. ☒ Budapest XI. Sashegy, Pensionnat N T2/31200



20575. \*\* Budapest XI. Szent Gellért fürdő és T2/32600



20576. ☒ 1902 Budapest X I. Kamaraerdő, Vend T22000



20577. \*\* Budapest XI. Gellérthegyi sziklate T2/3 1000



20578. \*\* Budapest XI. Kamaraerdő, Kostyál T2/3 2200



20579. ☒ 1943 Budapest X I. Kilátás a Szent G T2/31400



20580. \*\* Budapest XI. Horváth Miklós úti körön T23600



20581. \*\* Budapest XI. Gellérthegyi villák. Fel T1 3800



20582. ☒ 1949 Budapest X II. Szabadsághegy T2/3 1200



20583. ☒ Budapest XII. Szechenyi hegyi Úttó T2/3 1000



20584. ☒ 1929 Budapest X II. Új Iskola. Biró u T2/3 3200



20585. \*\* Budapest XII. Farkasvölgy, Ördögör T2 1400



20586. \* 1938 Budapest X II. Jánoshegy, Erzs T2/31000



20587. ☒ 1931 Budapest X II. Svábhegyi Csillag T2 3200



20588. \*\* Budapest XII. Sietes gyógyüdülő te T2/32200



20589. ☒ 1908 Budapest X II. Jánoshegy, Erzsé T4 5500



20590. ☒ 1906 Budapest X II. Zugliget, Schaffe T2/39000



20591. \* Budapest XII. Zugliget, Angolkisasszon T23000



20592. \*\* Budapest XII. Németszőlgy, Ker. Sz T1/22000



20593. \* 1915 Budapest X II. Új Szent János kó T31400

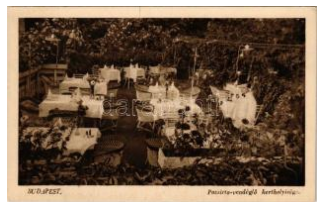

20594. \*\* Budapest XII. Pacsirta vendéglő ke T2/33000



20595. \* 1906 Budapest X III. Lipót körút, villa T3/44200



20596. ☒ 1902 Budapest X III. Lipót körút, Café T3 4200



Lindner és Kobra termékek teljes választékban megrendelhetők irodánkban vagy



20597. ☒ 1914 Budapest XIII. Vígyszínház, vi T2/34200



20598. ✱ Budapest XIII. Szent Margitszigeti fű T2/31000



20599. ☒ 1903 Budapest X III. Margitsziget, vize T23600

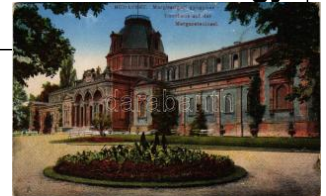

20600. ✱✱ Budapest XIII. Margitszigeti gyógyh T2/31000



20601. ☒ 1909 Budapest X III. Lipót körút, villam T49500



20602. ☒ 1917 Budapest X III. Margitsziget, ha T2/31000



20603. ✱ 1911 Budapest X III. Vígyszínház, Lipót T31000



20604. ✱ Budapest XIII. Margitsziget, fedett uszó T22400



20605. ☒ Budapest XIII. Vígyszínház (kis szakadá) T3800



20606. ☒ Budapest XIII. Margitsziget, Palatinus T22400



20607. ✱✱ Budapest XIII. M. kir. I. sz. honvéd kő T11400



20608. ✱✱ Budapest XIII. Margitszigeti korzó T23200



20609. ☒ 1910 Budapest X III. Margitsziget, Spo T24200



20610. ✱✱ Budapest XIII. Újlipótváros, Palatin T2/32800



20611. ☒ 1903 Budapest X IV. Rákosfalva, Dr. T212000



20612. ✱✱ Budapest XIV. Orsz. Társadalombiz T2/32800



20613. ✱✱ Budapest XIV. Erzsébet Nőiskola, ját T13200



20614. ☒ 1942 Budapest X IV. Őszi Lakberende T23000



20615. ✱✱ Budapest XIV. Vajda Hunyad vára T2/31000



20616. ✱✱ Budapest XIV. Vajda Hunyad vára a T21000



20617. ☒ 1906 Budapest X IV. Múcsarnok T2 T21000



20618. ☒ 1912 Budapest X IV. Erzsébet Nőiskol T21800



20619. ☒ 1910 Budapest X IV. Erzsébet Nőiskol T21000



20620. ☒ 1948 Budapest X IV. Nemzetközi Vásá T22400



20621. ✱✱ 1949 Budapest XIV. Őszi Vásár, Ne T11800



20622. ✱ Budapest XIV. Városligeti fasor, Dr. He T22400



20623. ☒ 1923 Budapest X IV. Erzsébet Nőisk T2/33400



20624. ☒ 1942 Budapest X IV. Horthy Miklós Ne T22200



20625. ☒ 1912 Budapest X IV. Szent Szív nevel T41400



20626. ✱✱ Budapest XIV. Városliget, M. kir. Szé T21000



20627. ☒ Budapest XIV. Történelmi csarnok. D T2/31000



20628. ✱✱ 1915 Budapest XIV. A bíboros He T1/23000





20629. \*\* 1941 Budapest XIV. Nemzetközi Városi Terv T2200



20630. \*\* Budapest XIV. Múzeumtér T2 3200



20631. \*\* Budapest XIV. A Népstadion ünnepé T1 1000



20632. \*\* Budapest XV. Rákospalota, MÁV telepház T32600



20633. ☒ 1916 Budapest XV. Rákospalota-Ujpe T24800



20634. \*\* Budapest XVI. Sashalom, Kalapgyár T1/27000



20635. \* Budapest XVI. Sashalom, Állami elem T2 3800



20636. ☒ 1943 Budapest XVI. Rákosszentmihály T2/33000



20637. \* Budapest XVI. Rákosszentmihály, harca T33200



20638. ☒ 1913 Budapest XVI. Mátyásföld, Ró T2/3 2400



20639. ☒ 1912 Budapest XVI. Rákosszentmihály T2/3 10000



20640. ☒ 1911 Budapest XVI. Rákosszentmihály T2/38000



20641. \* Budapest XVI. Rákosszentmihály, Fő T2/36500



20642. ☒ 1909 Budapest XVI. Rákosszentmihály T2/33600



20643. ☒ 1913 Budapest XVI. Cinkota, Ehmann T35500



20644. ☒ 1917 Budapest XVI. Rákosszentmihály T2/33200



20645. ☒ 1910 Budapest XVI. Rákosszentmihály T2/33000



20646. ☒ Budapest XVI. Rákosszentmihály (gyűjtemény) T3 1800



20647. \* Budapest XVI. Rákosszentmihály, Bé T2/37000



20648. ☒ 1928 Budapest XVI. Rákosszentmihály T2/34600



20649. ☒ 1908 Budapest XVI. Rákosszentmihály T2/34000



20650. \* ~1930 Budapest XVII. Rákosszentmihály, Dr. T2 3200



20651. ☒ 1903 Budapest XVII. Rákosszentmihály, Bá T4 3000



20652. \* 1938 Budapest XVII. Rákosszentmihály, Ró T22000



20653. ☒ 1925 Budapest XVII. Rákosszentmihály T2/33600



20654. ☒ Budapest XVII. Rákosszentmihály, Piac té T2/33000



20655. \*\* Budapest XVII. Rákosszentmihály, Rákosszentmihály T13000



20656. \* Budapest XVIII. Pestszentlőrinc, Lónya T22600



20657. \*\* Budapest XIX. Kőbánya, Üllői út, Tak T2/32800



20658. ☒ 1931 Budapest XIX. Kőbánya, Wekerle T2 1800



20659. \*\* Budapest XIX. Kőbánya, M. kir. állam T2/32400



20660. ☒ 1939 Budapest XIX. Kőbánya, Papp Jó T2 2600



Havi két gyorsárverésünkre folyamatosan várjuk a beadásokat!



20661. \*\* Budapest XIX. Kispest, Takarékpénztár T1 3800



20662. ☒ 1907 Budapest X. Pestszenterzsébet T24200



20663. \*\* Budapest XX. Pestszenterzsébet, Pe T47000



20664. \*\* Budapest XXI. Csepel, Községháza, T2 2800



20665. \*\* Budapest XXII. Budatétény, zárda, m T11000



20666. \* 1912 Budapest X. Nagytétény, Löw T24400



20667. ☒ 1905 Budapest X. Nagytétény, Löw T23800



20668. \*\* Budapest XXII. Budatétény, zárda, m T2200



20669. \* 1913 Budapest X. Budafok, Péter P T49500



20670. ☒ Budapest XXII. Budafok, Kereszt utc T2/34800



20671. \* Budapest XXII. Budafok (?), születelő T2/32400



20672. ☒ 1936 Bükk-hegység, Hollós sportszár T2/31000



20673. \*\* Cegléd, látkép a toronyból, templom T3/6500



20674. ☒ 1903 Cegléd, látkép a toronyból, temp T36500



20675. ☒ 1909 Cegléd, Református templom, iz T33200



20676. \*\* Cegléd, Kossuth tér, Takarékpénztár T22400



20677. \* Cegléd, Gubody kert, Vasúti le T2 2000



20678. \* 1901 Cegléd, Pesti út, Városháza, Eva T32600



20679. ☒ 1899 (Vorläufer) Cegléd, Gróf Kreith T3/42000



20680. \*\* Ceglédbercel, iskola, utca, Hősök sz T1 1800



20681. \* Csanádpalota, Római katolikus templom T2 1400



20682. ☒ Cserépfalu, utca, Református ele T1/22200



20683. \*\* Csesznek, Vár, kert, park, Sulyo T21400



20684. ☒ 1944 Csepak, Magyar Gazdatisztek T2/31400



20685. \* 1943 Csömör, látkép (EK) T2/3 T2/3 2600



20686. ☒ 1943 Csömör, Evangélikus és római T2/3 2600



20687. \*\* Debrecen, Déri Múzeum, Kozmann fel 5000



20688. ☒ 1931 Debrecen, Református püspöki T2/3 1400



20689. ☒ Debrecen, Bocskai szobor, emléke T22400



20690. ☒ 1916 Debrecen, Városi színház, Vas T2/3 1200



20691. \*\* Debrecen, Református nagytemplom T1 1400



20692. \* 1916 Debrecen, Piac utca (EK) T2/3 T2/3 1000





20693. \* 1914 Debrecen, Augustus Szanató T2/3 1600



20694. ☒ 1914 Debrecen, Egyháztér, Református T2/3 2400



20695. ☒ 1932 Debrecen, Ómai katolikus templom T2 1800



20696. ☒ Debrecen, Tudománycentrum T21400



20697. ☒ 1912 Debrecen, Sándor debreceni utca T2/3 2000



20698. \* 1933 Debrecen, Ferenccs utca, üzlet T33200



20699. \* Debrecen, Mester utcai református templom T2/31600



20700. ☒ 1911 Debrecen, Sínház (EK) T2/3 T2/3 2200



20701. \* 1918 Debrecen, Király látogatása, I T2/39500



20702. \* 1931 Debrecen, Ferenccs utca, Meg T22200



20703. ☒ 1915 Debrecen, Református templom T2/32200

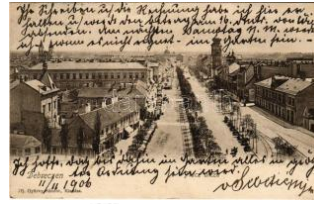

20704. ☒ 1906 Debrecen, Piac utca T2 T2 2000



20705. ☒ 1902 Debrecen, Szabadság szobor. Po T34000



20706. ☒ 1916 Debrecen, Református főgimnázium T3 2400



20707. \* 1903 Diósgyőr (Miskolc), Miskolc kir. vasút T3/4 5500



20708. \*\* Diósgyőr (Miskolc), Várrom. Vasúti le T1 1600



20709. \*\* Diósgyőr (Miskolc), Vasgyár, Reform T1 1600



20710. \*\* Diósjenő, Római katolikus templom. T2 2400



20711. \* Dobogókői (Pilisszentkereszt), Báró E T2/31000



20712. ☒ Dobogókői, Államrendőrség gyógyháza T2/31000



20713. ☒ Doboz, Római katolikus templom, szó T2 1000



20714. ☒ 1939 Dombóvár, Gimnázium (EK) T2/3 1400



20715. ☒ Dombóvár, Kereskedelmi kaszinó. Vas T22400



20716. ☒ 1915 Dombóvár, Szent László tér, Sp T2 2800



20717. ☒ 1917 Dombóvár, Jócai utca. Vasúti lev T21200

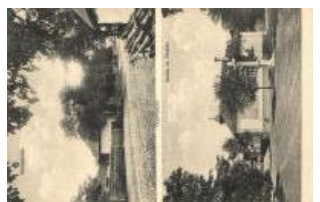

20718. ☒ Domszkló, Községi háza, iskola és nép T2 4200



20719. ☒ 1944 Dorog, látkep (EK) T2/3 T2/3 1400



20720. ☒ 1928 Dömös, Jóállomás, gőzhajó T2/3 2000



20721. \*\* Dömös, Ilona pihenő a Dobogókői fe T21200

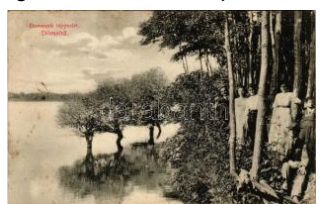

20722. \* 1914 Dömsöd, Domszkló-i hőlág, részlet, hőlág T3 4200



20723. ☒ 1920 Dunaföldvár, Rákóczi utca, temető T2/3 2000



20724. \* Dunaföldvár, Ferenccs templom é T1/2 2000



## Havi két gyorsárverésünkre folyamatosan várjuk a beadásokat!



20725. ☒ 1940 Dunaföldvár, látkép T2 T2 **1800**



20726. \* Dunaharaszti, Rákóczi út, Rákóczi T3 **4200**



20727. \*\* Dunakanyar, látkép. Képzőművész T1/2 **1600**



20728. \*\* Dunakanyar, látkép. Képzőművész T2 **1600**



20729. \*\* Dunakanyar, látkép. Képzőművész T2 **1600**



20730. \*\* Dunakanyar, látkép. Képzőművész T2 **1600**

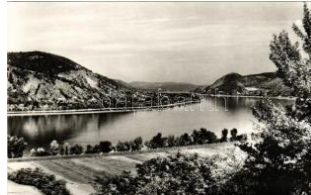

20731. \*\* Dunakanyar. Képzőművészeti Alap K T2 **1600**



20732. ☒ 1920 Dunakeszi, Kőszínház + per T2/3 **2400**



20733. ☒ 1941 Dunakömlőd (Paks), utcai rész T3 **1600**



20734. ☒ 1931 Dunaszekcső, Várhegy, üzlet. T2/3 **1600**



20735. ☒ Dunaszekcső, utcakép, üzlet (EK) T2 T2/3 **2800**



20736. \*\* Dunaujváros, Duna-part, Sztálin T3 **1000**



20737. \*\* Eger, Főispán lak (szakadás / tear) T3 **2400**



20738. ☒ 1926 Eger, Üdvözlő Egerből! Szóló T3 **3600**



20739. \*\* Eger, Dobó szobor, Főgimnázium, T2/3 **3200**

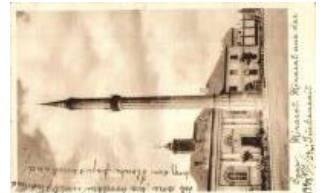

20740. \* Eger, Minaret a török időkből (Rb) T3 T3 **1000**



20741. ☒ 1935 Eger, látkép T2 T2 **2200**



20742. \*\* Eger, Szarvas kasszárnya, laktanya. B T2 **2000**



20743. \* Eger, Káptalan utcai homlokzat, Ango T3 **1800**



20744. ☒ 1929 Eger, látkép, zsinagóga (r) T3 T3 **3200**



20745. ☒ 1915 Eger, mecset (EK) T2/3 T2/3 **3600**



20746. \*\* Eger. Három részes kihajtható pano T2 **6500**



20747. ☒ Eger, versenyuszoda T2 T2 **1600**



20748. \*\* Egerbakta, 2-részes kihajtható kép T2/3 **3500**



20749. \*\* Egercséhi, Kőszénbánya rt. Igazgat T1 **2600**



20750. \*\* Egerfarmos, 1848-49-es szabadság T1/2 **1800**



20751. \* Egerfarmos község népviselete, magya T4 **2400**



20752. \*\* Enying, Római katolikus templom T2/3 **2400**

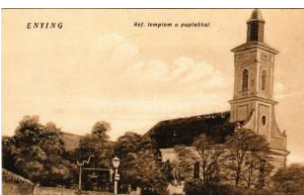

20753. \*\* Enying, Református templom a papl T2 **2400**



20754. ☒ 1944 Enying, Hősök szobra (EK) T2/ T2/3 **3000**



20755. ☒ 1938 Ercsi, hajóállomás, Gévyay ven T2/3 **4600**



20756. \*\* Esztergom, Víziváros. Stromf Ignác T4 **6500**





20757. 1907 Esztergom, látkép, Bazilika. Gró T 3500

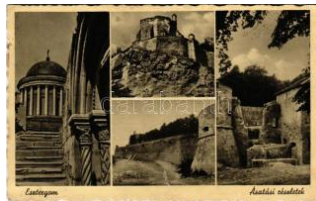

20758. 1940 Esztergom, Asatási részletek T2 T2 1600



20759. Esztergom, Mária Valéria híd, Baz T11400



20760. 1916 Esztergom-Tábor, Törzstiszti pav T3 2000

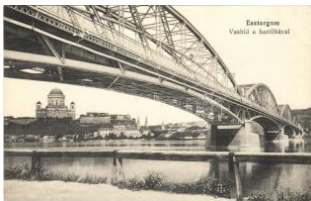

20761. Esztergom, vas híd a Bazilikával T2 T2 2200



20762. Esztergom, Kosuth utca T2 T2 2400



20763. 1906 Esztergom, Ferenc József út, T2/3 3200



20764. 1932 Esztergom, látkép (EK) T2/3 T2/3 3200



20765. 1911 Esztergom, Bazilika, híd T2 T2 2400

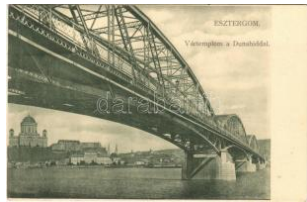

20766. Esztergom, Vártemplom a Duna h T2/3 2600



20767. Esztergom, Szent Antal Kollégium, e T2 1600



20768. 1961 Esztergom, látkép. Képzőműv T2/3 1600



20769. Esztergom, látkép. Képzőművésze T2/3 1600



20770. 1968 Eszterháza (Fertőd), Herceg E T2/3 1600



20771. 1939 Farkasgyepű, Országos Gyermek T2/3 2400



20772. 1930 Farkasgyepű, Országos Gyermek T22000



20773. 1910 Fehérvárcsurgó, Fejérvár-Csurgó T34200



20774. Felsőcsatár (Vas megye), Pinka völgy T21800



20775. Felsőíreg (Iregszemce), Kossuth L T2/3 2000



20776. 1922 Fonyód-fürdő, kikötő, vasútálló T2/3 1400



20777. Fonyód, Alsóbéla telep, Bors Csárda a T2 3600



20778. Fonyód, Polgári iskola. Bellainé fény T2/3 6000



20779. 1925 Fonyód-fürdő, Péchy és Pap R T2/3 3200



20780. Fonyód-fürdő, gőzhajó váróterme T2 T2 2800



20781. 1922 Fonyód-fürdő, kilátás a Várheg T2/3 2000



20782. 1930 Fonyód, Fonyód-Bélatelep vasút T2/3 1800



20783. Fonyód-fürdő, fasor (EK) T2/3 T2/3 3200



20784. Fót, Római katolikus templom. Építette T21400



20785. Füzesabony, Vasútállomás. Vasúti I T2/3 4200



20786. Füzesabony, Május 1. emlékmű. Május 1. emlékmű T2200



20787. Füzesabony, Római katolikus templom T4 1000



20788. Gádoros, Királyság és Egészség ház, óv T2/3 1200



**Megnyílt megújult webshopunk! Folyamatosan bővülő kínálat!**

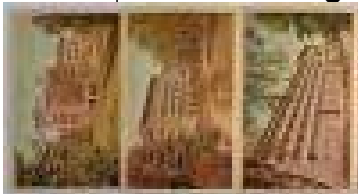

20789. \*\* Galyatető - modern leporello 6 képp T31000



20790. 1930 Gárdonyi, strand, vasútállomás T2/32800



20791. \* Gárdonyi, fürdő élet a Sirály strandon T2/32000



20792. 1901 Gödöllő, Erzsébet királyné (Si T2/3 5500



20793. \* Gödöllő, Erzsébet királyné szobor (S T2/31600



20794. \* 1918 Gödöllő, Királyi kastély (fi) T3 T3 1000



20795. \*\* Gödöllő, Premontreai Gimnázium T1 T1 1800



20796. 1902 Gödöllő, Ferenc József tér, Szent József t. T22800



20797. 1912 Gödreszentmárton (Gödre), Szil T2 2400



20798. \*\* Gönc, Református templom, Káro T2/3 1600



20799. 1902 Gyömrő, Duna, MF TR hajóállomás, ut T2/31600



20800. \*\* Gyoma, Petőfi tér, lovas szekér. W T1/23000



20801. 1939 Gyopárosfürdő, Gyopáros (Oros T2 1400



20802. \*\* Gyömrő, Széki Teleki Tibor gróf ka T1/21600



20803. 1902 Gyömrő, strand, közösségháza, római k T21800

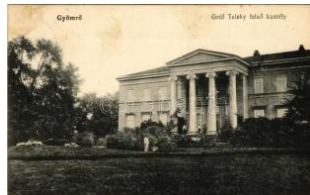

20804. 1914 Gyömrő, Gróf Teleki felső kast T2/34200



20805. \*\* Gyöngyös, Fájdalmas Szűzanya k T2/3 1000



20806. 1944 Gyöngyös, nagytemplom, utca, T2 1200



20807. \*\* Gyöngyös, Huszárlaktanya (EM) T4 T4 1400



20808. 1906 Gyöngy, látkép p, templomok (EK) T2/3 3000



20809. \* 1910 Győr, látkép p, templomok (EK) T2/3 3000



20810. \*\* Győr, látkép, zsinagóga, Kisfaludy T2/3 4200



20811. \*\* Győr, Gyárvarosi új római katoliku T2/3 1200



20812. \*\* Győr, Konvent épület, híd, Baross ú T2/33000



20813. 1910 Győr, Pálya udvar, Vasútállomá T2/34000



20814. 1911 Győr, Rába részlet, híd. Herm T2/3 2000



20815. 1905 Győr, Sétány, szökőkút. M.T. T2/3 3000



20816. 1930 Győr, Biszteri sétány, látkép, gy T2 1000



20817. 1909 Győr, Dr. Kovács Pál születésén T22000



20818. 1934 Győr, Gróf Tisza István tér, kir T2/31000



20819. 1938 Győr, Püspökvár. Dobos Fotó fe T21600



20820. 1949 Győr, Hősök szobra, emlékmű T21400





20821. ☒ Győr, Bisinger sétány, Apolló kávé T2/3 1800



20822. ✱✱ Győr, Kereskedelmi Iparkamara T1 T1 2000



20823. ✱✱ Győr, Karmelita templom (apró lyuka T41200)



20824. ✱ 1931 Győr, Püspök kvár. Szántó Imre kía T32000



20825. ☒ Győr, Fő utca, Royal szálloda. Háttől T2/3 1200



20826. ☒ 1947 Győr, látkép, zsinagóga, híd (fi T2/3 3200)



20827. ☒ 1915 Győr, látkép, zsinagóga, Kisfalud T43200



20828. ☒ 1940 Győr, Horthy Miklós híd, zsina T2/3 3200



20829. ☒ 1922 Győr, Szemináriumi Püspökvár, T2 1400



20830. ☒ 1905 Győr, Szent Orsolya-rend inte T2/3 9500



20831. ☒ 1904 Győr, részlet az Orsolya apácá T2/3 9500



20832. ☒ 1905 Győr, látkép, Deák utca, Vasú T2/3 36000



20833. ☒ 1924 Gyula, Református templom, Vá T2 1800



20834. ✱ Gyula, Pénzügyigazgatási palota T2/3 1600



20835. ✱ Gyula, Gyógypedagógiai Intézet, kü T2/3 1200



20836. ☒ 1943 Gyula, Kórházak, Elme és ideg T3 1400



20837. ☒ 1933 Gyula, Gróf Almásy kastély (E T2/3 1000)



20838. ☒ 1915 Gyula, Városház utca, üzlet T2 T2 5500



20839. ✱✱ Gyula, Erkel tér, piac, Reinhart üzlet T2 6000



20840. ✱ 1904 Hajdúböszörmény, Kálvin téri T2/3 6500



20841. ☒ 1905 Hajdúböszörmény, Leányiskola T2/3 6500



20842. ✱ 1906 Hajdúböszörmény, Kálvin téri ref T4 6500



20843. ☒ 1914 Hajdúböszörmény, Izraelita tem T3/3 4200



20844. ✱ 1940 Hajdúnánás, Református gimn T2/3 1800



20845. ✱ ☒ 1937-39 Hajdúszoboszló, gyógyfürdő 6000



20846. ✱ Hajdúszoboszló, gyógyfürdő, fürdőzők - 4 2400



20847. ✱ 1944 Hajdúszoboszló, gyógyfürdő, ivó T3 1000



20848. ✱✱ Hajdúszoboszló, gyógyfürdő, fürdőző T1 1000



20849. ✱✱ 1942 Hajdúszoboszló, gyógyfürdő, fű T4 1200



20850. ☒ 1943 Hajdúszoboszló, fürdő, strand, g T2 1000



20851. ☒ 1912 Hajdúszoboszló, részlet a városb T3 3200



20852. ☒ 1965 Hajdúszoboszló, Béke üdülő fe T2/3 1000



**Kérjük telefonos és írásbeli ajánlatait időben adja le!**



20853. ☒ Hajdúszoboszló gyógyfürdő, Vasas-T2 1000



20854. ☒ 1940 Hajmáskér, E-1 Parancsnoksá T2/31800



20855. ☒ 1918 Hajmáskér, Parancsnoksági é T2/3 1800



20856. ☒ 1917 Harkány, park T2 T2 1000



20857. ☒ 1928 Harkány, Harkányfürdő; Gyógyt T2 2000



20858. \* Harkány-gyógyfürdő, strand. Hátoldalo T21800



20859. ☒ 1939 Harkány, Gyógyfürdő fedett étte T2200



20860. ☒ 1905 Hatvan, Graßalkovich kastély T2/320000



20861. \*\* Hatvan, Hatvan vidéki Takarékpénztá T2400



20862. ☒ Hatvan, Kossuth tér, templom. Hoffma T22200



20863. \* 1912 Hatvan, Templom és iskola (Rb) T T31400



20864. ☒ 1899 Hatvan, Római katolikus temp T2/3 1600



20865. ☒ 1927 Hédevár, Gróf Khuen-Hédervá T2/34200



20866. ☒ 1942 Herend, Herendi Porcelángyár T2/32400



20867. ☒ 1941 Herend, Porcelángyár R.T. + "C T2 1800



20868. ☒ 1942 Heves, Szeirelem Alfréd utca T2 T2 2200



20869. ☒ 1932 Hévíz, Mozsi, Gabi Villa, gyógyász T33000



20870. ☒ Hévíz-gyógyfürdő, Ipartestületek údu T2/31600



20871. ☒ 1938 Hévíz-gyógyfürdő, Rakóczi és G T21000



20872. \*\* Hévízgyógyfürdő, Antal nagy vendég T12600

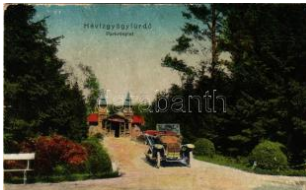

20873. \* Hévízgyógyfürdő, park, automobil (R T3/43000



20874. ☒ Hódmezővásárhely, Erzsébet-közkö T2/3 1400



20875. ☒ 1911 Hódmezővásárhely, Takarékpén T4 2400



20876. \*\* Hódmezővásárhely, Népbank szé T2/3 1400



20877. ☒ 1943 Horány (Szigetmonostor), Orszá T21400



20878. ☒ Hortobágy, Csikostanyán vasárnap, T2/3 1400



20879. ☒ 1901 Hortobágy, gulyás tanya vasalóv T21000



20880. ☒ 1903 Hortobágy, délibáb. Pongrácz G T2 1000



20881. \*\* Hortobágy, Kilenclyukú híd. Képzóm T21600



20882. ☒ 1905 Hortobágy, Halászgazda reggeli T3 1000



20883. \*\* Hortobágy, a szürke gulya vezére, m T32400



20884. \*\* Hortobágy, Csikos idyll a kútnál II. Po T12600



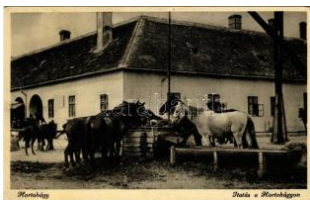

20885. \* 1936 Hortobágy, Itatás, magyar folk T2/31000



20886. 1913 Hőgyész, Fay Henrik gőzmalom T2/3 5000



20887. 1914 Iharosberény, Báro Inkey József T4 4200



20888. 1899 (Vorläufer) Issaszeg, Issaszegh; T3 9500



20889. \* 1938 Izsák, Református templom és is T32000



20890. \* Jánosháza, Kossuth Lajos tér, szálloda T42400



20891. 1914 Jászapáti, kir. k. t. Gróf Széchenyi I T2/3 2000



20892. 1914 Jászapáti, Vágó Pál festő műterme, v T2/32200

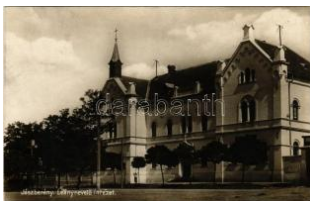

20893. \* 1930 Jászberény, Leánynevelő intézet T21800



20894. \* Jászberény, Központi római katolikus T2/31400



20895. \* Jászberény, M. kir. állami Líceum és T2/31400



20896. 1931 Jászberény, M. kir. állami tanító T3 1600



20897. \* Jászfelsőszentgyörgy, orvoslak, község T23400



20898. 1913 Jászládány, kápolna. W.L. Bp T2/3 5000



20899. \* Kadarkút, templom T2 T2 1400



20900. 1914 Kakasszékgyógyfürdő (Órosháza), T2/3 1400



20901. \* Kál, utca, Kápolna-i honvéd emlékszo T2/32400



20902. 1928 Kál-Kápolna, Fő tér, templom, T2/3 1600



20903. 1940 Kál-Kápolna, Római katolikus tem T21600



20904. \* Kál-Kápolna, vasúttállomás, pénzügy T3 1000



20905. 1912 Kalocsa, Kir. Törvényszék, Fősz T21600



20906. 1932 Kalocsa, strandfürdő (EK) T2/321000



20907. 1943 Kalocsa, Iskolanövérék intézetén T31000



20908. 1915 Kalocsa, Érseki kert. Jurcsó Ant T3 2400



20909. \* Kalocsa, A J.T. társasági érseki főgimn T22000



20910. \*\* Kápolna, Honvédek emlékszo, róm T2/31000



20911. 1915 Kaposvár, I. átkép, vasúttállomá T2/37000



20912. 1916 Kaposvár, Barakk részlet T2 T2 2000



20913. 1939 Kaposvár, Heródy park, Polgári T2/3 1400



20914. 1904 Kaposvár, Korona utca, A Somog T35500



20915. 1951 Karcag, látványép (EK) T2/3 T2/3 1600



20916. 1916 Kecskemét, Leszámitolóbank p T3 9500



**Weboldalunkon a zárás pillanatáig licitálhat és követheti tételei állását!**



20917. ✉ 1905 Kecskemét, Kossuth tér, Deák T319000



20918. \*\* Kecskemét - 3 db régi képeslap: népvise 4000



20919. ✉ 1904 Kecskemét, látkép, zsinagóga. G T4500



20920. \* ✉ Kecskemét, kollégium, Szabadság té 2800



20921. ✉ 1933 Kecskemét, zsinagóga T2 T2 2000



20922. ✉ 1916 Kecskemét, Cigányváros, cigán T2 5000



20923. ✉ Kecskemét, Rákóczi út, Uri kaszinó, V T2 5000



20924. ✉ 1917 Kecskemét, Katona József sét 1600



20925. ✉ Kecskemét, Indó ház, vasútállomás T2 T2000



20926. ✉ 1905 Kecskemét, Nagytemplom, pia T2/3200



20927. ✉ 1930 Kecskemét, látkép, zsinagóga T2/33200



20928. ✉ 1916 Kecskemét, látkép, zsinagóga T2/33200



20929. \*\* Kecskemét, Szabadság tér, zsinagóg T23200



20930. \*\* Kecskemét, Rákóczi út, zsinagóga, T2 3200



20931. ✉ 1944 Kékes, Alsó kéked; Melczerkas T3/41800



20932. ✉ 1940 Kékes, zúzmárás tél a Kékesen, s T21200

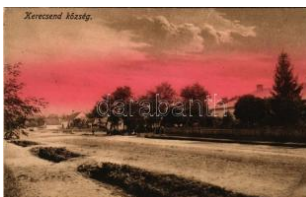

20933. \*\* Kerecsend, látkép (EK) T2/3 T2/3 2400



20934. ✉ 1931 Keszthely, Szabadfürdő, fürdőz T2/33000



20935. ✉ 1944 Keszthely, Andrassy tér, autom T2/32000



20936. \*\* Keszthely, Karmelita templom és ko T2/313000



20937. \*\* Keszthely, Eötvös alap, Herceg Fes T1 1400



20938. \* 1904 Keszthely, Balaonosi sétány. Mont T4 9500



20939. \* 1901 Keszthely, Balaonosi sétány T2/3 9500



20940. \*\* Keszthely, Erzsébet Intézet, belső - 3 d 6000



20941. ✉ 1917 Keszthely, n apfűrdő. Sujánszky J T34600



20942. \*\* Keszthely, Fürdőtelep. Mérei Ignác T2/33800



20943. ✉ 1903 Keszthely, Festetics palota. Va T2/3 3800



20944. ✉ 1937 Keszthely, Hálászcsárda (EK) T T2/33800



20945. \*\* Keszthely, Balatonpart Sétány. Sujá T2 3800



20946. \*\* Keszthely, Katoликus főgimnázium. T1/2 3800



20947. \*\* Keszthely, Festetics György gróf szob T23800



20948. \* 1908 Kisbér, Ritterfalu. Hafler Kálmán k T35500





20949. ☒ 1917 Kisbér, tem plom, Allami nagyv T2/31000



20950. ☒ 1929 Kisbér, Kinc stári szálloda. Haftl K T23000



20951. ☒ Kiskomárom (Zal akomár), Fő utca, Na T22600



20952. \* Kiskundorozsma, Római katolikus tem T31800



20953. ☒ 1928 Kiskunhalas , Sóstófürdő részle T2/31000



20954. ☒ Kiskunhalas, Sós tó szabadfürdő, stran T22000



20955. ☒ 1929 Kiskunhalas , Református főgimn T2 1400



20956. \*\* Kiskunmajsa, lá tkép, üzlet T2 T2 1600



20957. \* Kiszána, várom ( XV. század). Képz T2/3 1600



20958. \* Kiszána, várom ( XV. század). Képzóm T21600



20959. ☒ 1935 Kisoroszi, F ő utca + "Kiszoroszi T2 2600



20960. ☒ 1908 Kistálya (An dornaktálya), utca T2/3 1000



20961. \*\* Kisterenye (Bát onyterenye), utca rés T42400



20962. ☒ 1907 Kisújszállás , Indóház (peron T2/3 20000



20963. ☒ Kisújszállás, látké p. Papi Lukács traf T2/33200



20964. \* Kóspallag, látkép. Baskay fényképés T2/32400



20965. ☒ 1912 Kölesd, Sze kszárdi utca, üzlet. T2/33800



20966. ☒ 1912 Kölesd, Bez erédj István utca, ü T2/33800



20967. ☒ 1909 Kölesd, Rák öczyi utca, üzlet, Ha T2/33800



20968. \* 1900 Kölesd, látk ép, templomok (EB) T3 3200



20969. ☒ 1914 Kölesd, Köz ségháza (EK) T2/3 T2/33000



20970. ☒ 1909 Kölesd, Ref ormátus templom és T3 3000



20971. \*\* Kőszeg, Stájer házak. Róth Jenő k T2/31000



20972. \*\* Kőszeg, látkép nyugatról. Róth Jenő T21400



20973. \*\* Kőszeg, Jurisic h tér, templom, utcas T12200



20974. \*\* Kőszeg, Ország os Vasutas Szövetség T12600



20975. \*\* Kőszeg, Evang élikus leánynevelő T1/2 2600



20976. \* Kőszeg, Gimnázium. Róth Jenő kiadás T3 2400



20977. \*\* Kőszeg, 3-részes kihajtható panorá T3/49500



20978. ☒ 1932 Kőszeg, Ke lcz-Adelffy római k T2/3 1000



20979. \*\* Kőszeg, Hétforr ás (EK) T2/3 T2/3 1200



20980. ☒ 1932 Kunszentmiklós, Fő tér, templ T2/3 1400



## Havi két gyorsárverésünkre folyamatosan várjuk a beadásokat!



20981. ✉ 1907 Kunszentmiklós, Katolikus templom T2/31200



20982. ✱✱ Lábatlan, Ceme-ntgyár, táj (Rb) T3 T3 1800



20983. ✉ Leányfalu, Villák. Ecker Sándor kiad T2/32200



20984. ✉ 1937 Leányfalu, T AOS (Társadalomb T2/31600



20985. ✉ 1932 Leányfalu, H a jóállomás, gőzhaj T2/31400



20986. ✉ 1907 Leányfalu, I átkép. Princz József T2/3 4200



20987. ✉ Lébény, Római k atolikus templom. Ki T2 1600



20988. ✉ 1911 Lengyeltóti, Gróf Zichy kastély. K T4200



20989. ✱ 1902 Lepsény, Va súti vendéglő és sz T2/35000



20990. ✉ 1916 Letenye, té glagyár, Dr. Marton T2/38000



20991. ✱✱ Lillafüred (Misk olc), Strandfürdő, P T1/21400



20992. ✉ Lillafüred (Miskolc), Palota szálló és n T21200



20993. ✉ Lillafüred, Hámor i tó T2 T2 1600



20994. ✉ 1934 Lőkősháza (Békés), vasútállomá T21400



20995. ✱✱ Lőkősháza, Vas útállomás T2 T2 4200



20996. ✉ 1910 Maglód, Ko czán kastély. Feit T2/311000



20997. ✱✱ Maglód, Amon- és Toperczer villa T2/3 5000



20998. ✉ 1901 Magyarakeresztúr, Tótkeresztúr T2/39500



20999. ✉ 1940 Magyaróvár, Mosonmagyaróv T2/31800



21000. ✱✱ Mosonmagyaróvár, Magyaróvár; Gró T23000



21001. ✱✱ Maklár, Népház a népművelésnek, L T21400



21002. ✉ 1911 Makó, Széc henyi tér, Korona szá T25000



21003. ✱ Makó, Makói Gaz dasági Egyesület cso T21400



21004. ✉ 1935 Mány, Róm ai katolikus templo T2/3 2400



21005. ✱✱ Mány, Eszpress zó, látkép. Képzómű T2 1000



21006. ✱ 1937 Máriabesny ő (Gödöllő), Szent K T3 2400

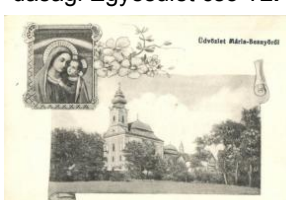

21007. ✉ Máriabesnyő (Gödöllő), Templom. A T2/31800

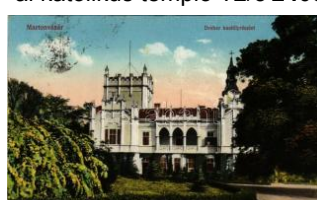

21008. ✉ 1941 Martonvásár, Dreher kastély. S T2/34200



21009. ✱✱ Mátészalka, me gyeháza, római kato T3 2000



21010. ✉ 1941 Mátra, Kalló -völgyi vízesés (EK T2/31200



21011. ✉ 1947 Mátraháza (Gyöngyös), posta é T2 1200

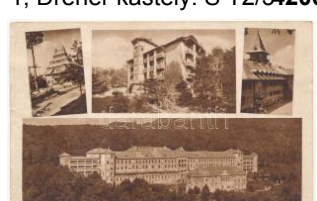

21012. ✉ Mátraháza (Gyöngyös), részletek. M T3/43200





21013. \* 1934 Mátraháza, Sakkverseny a Ho T2/31800



21014. ☒ 1943 Mátravereb ély, Szentkút, Lour T2/3 1400



21015. \* Mátraverebély-Szentkút, Kegyhely, cs T2 1600



21016. ☒ Mezőberény, Piac tér. W.L. Bp. 403 T2/3 6000



21017. ☒ 1930 Mezőcsát, Városháza tér, utca. T2/3 1800



21018. ☒ Mezőhegyes, Cukorgyár + portó pecs T2 2200



21019. ☒ Mezőhegyes, Félvér ménes a legelőn T2 2000



21020. ☒ 1943 Mezőhegyes, vágató ménes ( T2/3 2400



21021. \* Mezőhegyes, Kozma liget és szobor. K T4 1400



21022. ☒ 1922 Mezőkövesd, Kir. katolikus főgimn T2 1800



21023. ☒ 1926 Mezőtúr, Református főgimnázium T2 2000



21024. \* 1910 Mezőtúr, Kossuth Lajos utca. W T2/3 4000



21025. ☒ 1911 Mezőtúr, látkép. W.L. Bp. 637 T2/3 4000



21026. \* Mezőtúr, Református nagytemplom. T2/3 1600



21027. ☒ 1943 Mezőtúr, új Városháza, artézi T2/3 2000



21028. \* Mezőtúr, Belvárosi református tem T2/3 1200



21029. ☒ 1934 Mezőtúr, Beattyó-parti részlet, h T3 1200



21030. ☒ Mihályfa (Zala), Római katolikus templom T3 2000



21031. \* Mikófalva, látkép (EK) T2/3 2400



21032. ☒ 1915 Miskolc, Széchenyi utca, Reinitz T2 2400



21033. ☒ 1929 Miskolc, Királyi, katolikus főgimn T2 1800



21034. \* Miskolc - 2 db régi képeslap 1000



21035. ☒ 1909 Miskolc, Széchenyi utca, Takaré T3 1000



21036. ☒ 1900 Miskolc, általános látkép, zsin T2/3 5500



21037. ☒ 1903 Miskolc, mártárvárlatból (EB) T3 35500

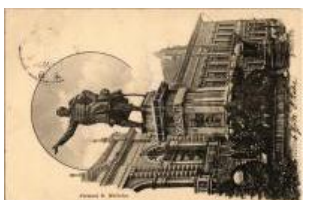

21038. ☒ 1903 Miskolc, Kossuth Lajos szobor T2/3 5500



21039. \* 1900 Miskolc, Rudolf laktanya, villam T2/3 2000



21040. \* 1914 Miskolc, Széchenyi utca, Borso T2/3 2400



21041. \* Miskolc - 2 db régi képeslap / 2 pre-1 2000



21042. \* Miskolc, Dízelnőkné Gaál Mózes T13 2000



21043. \* Miskolc, Széchenyi utca, autóbusz, A T2 1400



21044. \* Miskolc, Rudolf laktanya, katonák. M T2 1400



**Az árverési tételek színes képekkel a darabanth.com oldalon!**



21045. \*\* Miskolc, M. kir . erdőigazgatóság. M T11000



21046. 1925 Miskolc, Tiszai pályaudvar, vasú T3 1800



21047. 1920 Miskolc, Városház tér, piac, Kell T2 3000



21048. Miskolc, Népkeri vendéglő T2 T2 2600



21049. 1910 Miskolc, színház. Biztosító társ T2/33200



21050. 1908 Miskolc, Hunyad utca, Tupyler M T2/4600



21051. \*\* Miskolc, Ferenc József Huszár lakta T2 2400



21052. 1916 Miskolc, Széchenyi utca, Pann T2/33000



21053. \* Miskolc, Kazinczy utca, Mahr üzlete, T2/3 2800



21054. Miskolc, Szemere utca, kerékpár T2 T2 2400



21055. Miskolc, Üdvözlőt 28-ról. Pislog mint a T2200



21056. \*\* Miskolc, Papírgyár. Kiadja Grünwald T23600



21057. 1917 Miskolc, Ásasi templom és mű T2/32200



21058. 1928 Miskolc, Királyhídi részlet, Patak T22200



21059. \*\* Miskolc, Széchenyi utca, Reinitz He T2/33400



21060. \*\* Miskolctapolca, Görömbölytapolca T1/21400



21061. \*\* Miskolctapolca, Görömbölytapolca, T2 1400



21062. 1929 Miskolctapolca, Görömbölytapolca T21000



21063. \*\* Miskolctapolca, Görömbölytapolca T2/31000



21064. 1925 Miskolc, Református templom. T2/3 2800



21065. 1911 Miskolc, Római katolikus templom T3/4 2800



21066. \*\* Mohács, Vízhozó leányok, magyar T2 2400



21067. 1526-1926 Mohács 400. évforduló T3 2400



21068. 1940 Mohács, Mohácsi parasztok, m T2/31000



21069. \*\* Mohács, Korona nagyszálló T1 T1 1400

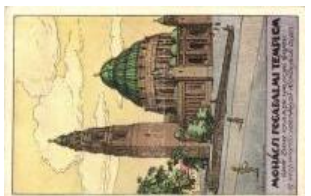

21070. Mohács, Fogadalmi templom s: Árk T2/3 1000



21071. 1909 Mohács, Jóállomás, gőzhajó T2/3 3000



21072. 1899 (Vorläufer) Monor, Borpincék, sz T39500



21073. \* 1928 Monor, Kaszinó bazár, Újtelepi T2/3 3800



21074. \* Mónosbél, vasútállomás (EB) T3 T3 1000

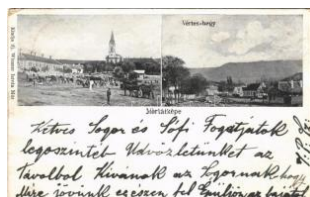

21075. 1907 Mór, látkép, Vértés-hegy, Piac T2/35000



21076. 1927 Mór, Lánco s (Luzsénszky) kas T2/32400





21077. ☒ Mór, Hősök szobra, Községháza, mag T31400



21078. \*\* Mosonszentmiklós, Gróf Wenckheim T44200



21079. \*\* Nak (Tolna), Községháza, Római ka T2 1200



21080. ☒ 1904 Nagybajom, Somogy-Nagybajom T5500



21081. \* 1921 Nagyberény, Római katolikus ap T4 2400



21082. ☒ 1915 Nagykanizsa, Deák Ferenc tér T2/3 1400



21083. ☒ Nagykanizsa, Várospalota, Inger József T22600



21084. ☒ 1904 Nagykanizsa, Fő út, Ifj. Wajdits J T39500



21085. \* Nagykanizsa, bőr kabátos férfi. Fitos T2/3 3200



21086. \* 1898 (Vorläufer) Nagykanizsa, Deák Ferenc tér T3/4 4600



21087. \*\* Nagykanizsa, Deák Ferenc tér, tem T2/3 3200



21088. ☒ 1915 Nagykanizsa, Fő tér, Néptakar T2/3 3200



21089. ☒ 1922 Nagykanizsa, Magyar Általános T3 3200



21090. ☒ 1905 Nagykanizsa, Erzsébet tér, Fő T2/3 3200



21091. ☒ 1943 Nagykanizsa, Központi szálloda T3 1600



21092. ☒ 1914 Nagykanizsa, Deák Ferenc tér, t T2 2600



21093. ☒ 1912 Nagykőrös, Arany János szobra T2/3 4000



21094. \*\* Nagykőrös, Széchenyi kert T1 T1 2000



21095. \* Nagykőrös, gimnázium. W.L. 280. (R T2/3 3000



21096. \*\* Nagykőrös, Fő tér, piac T1 T1 3000



21097. ☒ 1899 (Vorläufer) Nagykőrös, csirke pi T2 6000



21098. ☒ 1908 Nagykőrös, uborkavásár, piac T2/3 6000



21099. \* Nagykőrös, Polgári leányiskola. Geszn T33000



21100. ☒ Nagykőrös, uborka és litho művészlap T2/3 4000



21101. ☒ 1933 Nagykőrös, Hősök szobra, emlé T2 1800



21102. ☒ 1931 Nagykőrös, Arany János szobra T2/3 1600



21103. ☒ 1904 Nagymágyocs, Cs.-Mágyocs; Cigá T3 9500



21104. ☒ 1947 Nagymágyocs, Gróf Károlyi kas T2/3 4200



21105. \* 1913 Nagymágyocs, Kilátás a Gróf Kár T3 4200



21106. ☒ 1900 Nagymaros, látkép Visegráda T2/3 5500



21107. \* 1900 Nagymaros, látkép. Stefan Zoller T3 5500



21108. ☒ 1906 Nagymaros és Visegrád T2 T2 2600



**Megnyílt megújult webshopunk! Folyamatosan bővülő kínálat!**



21109. ☒ 1915 Nagyoroszi, Fogyasztási szövetkezet T2/38000



21110. ✨✨ Nagyrécse, Római katolikus templom T2 1600

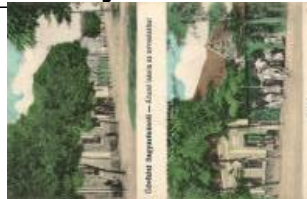

21111. ✨✨ Nagyszénás, állami iskola, orvoslá T2/33000

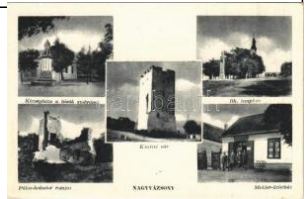

21112. ✨✨ Nagyvázsony, Kínizsi vár, Község T2/31400



21113. ☒ 1908 Neszmély, Doletzka nyaraló, v T2/33200



21114. ✨✨ Noszvaj, Bertamajor, Bertamajor; G T22800



21115. ✨ Nyergesújfalu, lát kép (b) T4 T4 2400



21116. ✨ Nyíregyháza, Kosuth Lajos utca, szob T22400



21117. ☒ 1932 Nyíregyháza, a, Széchenyi út, M T1/2 2200



21118. ☒ Nyíregyháza, Megyeháza, hintók, lova T22400



21119. ✨ Nyíregyháza, Besenyői tér (ázott saro T32000



21120. ☒ 1934 Nyíregyháza, a, Sóstó gyógyfürdő T2/32200



21121. ☒ Nyíregyháza, Zrínyi Ilona gimnázium T2/3 1600



21122. ☒ 1960 Nyíregyháza, Sóstó részlet. K T2/3 1600



21123. ☒ 1967 Nyíregyháza, Megyei Tanács. K T4 1600



21124. ☒ Nyíregyháza, Fő tér, Dersényi áruház T2/31200



21125. ☒ 1907 Nyírség, művészlap gémeskúttal T3 9500



21126. ☒ 1938 Nyugotszenterzsébet (Baranya), T2 2000



21127. ☒ 1931 Ócsa, Református templom, kat T2 2000



21128. ☒ 1922 Ópusztaszer, Pusztaszeri vadár T2/34200



21129. ☒ 1942 Orgovány, Római katolikus tem T2/3 1200



21130. ☒ Orosháza, Hősök szobra, Toronyőr, T2/3 1000



21131. ✨✨ Orosháza, Tóthmalom (EK) T2/3 T2/3 3000



21132. ✨✨ Orosháza, evangélikus templom, T T1/22400



21133. ✨✨ Orosháza - 3 db régi fotólap egy 30-as 2000

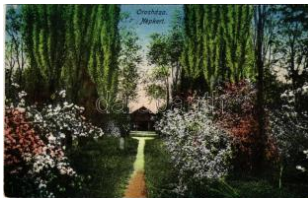

21134. ✨ Orosháza, Népkert (EK) T2/3 T2/3 1800



21135. ✨✨ Ostorosi népviselet, magyar folklór T2/3 2400



21136. ☒ 1938 Ózd, Kohók, vasolvasztó, iparva T2 2000



21137. ✨✨ Ózd, Rimamurány-Salgótarjáni vasm T22000



21138. ☒ 1931 Ózd, Vasgyár. Mikola Béla kia T2/3 2200



21139. ✨ Öcsöd, Körös híd. özv. Barasits János T12200



21140. ☒ 1936 Öcsöd, lát kép, utca T2 T2 2000





21141. Ötházhuta (Mátraszentimre). Sztan T3/4 **1000**



21142. 1927 Ötveny, Földvár kastély T2/ T2/3 **4200**



21143. 1917 Paks, látkép . Wiener Hajman kia T3 **2400**



21144. 1925 Paks, látkép . Wiener Hajmanné k T3 **2400**



21145. Paks, Présház or, Rókus kápolna, D T2 **1200**



21146. 1939 Paks, Duna korzó T2/3 T2/3 **1400**



21147. Paks, Fő utca, Református templom, T2/3 **1400**



21148. Pánd, Községi látkép, Állami elemi isk T2 **3400**



21149. Pannonhalma, Főkönyvtár, belső T2 **21400**



21150. Pannonhalma, látkép. Képzőműve T2/3 **1600**



21151. Pannonhalma, látkép az apátság T2 **1600**

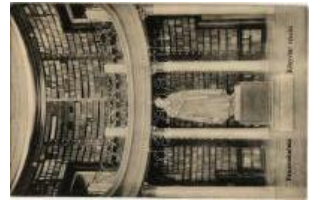

21152. Pannonhalma, Apátsági könyvtár, b T2 **4200**



21153. 1931 Pápa, Római katolikus templom T2/3 **2400**



21154. 1923 Pápa, Református főiskola. Ha T2/3 **2400**



21155. 1924 Pápa, Gróf Esterházy kastély. K T2 **1800**

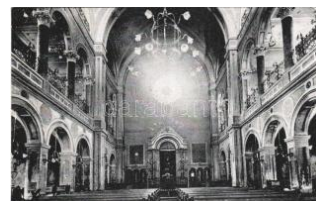

21156. Pápa, az 1846. szeptember 11-én L T1 **11000**



21157. Pápa, Református kollégium, fodrás T1 **2200**



21158. Pápa, iskola tanulói. csoportkép, Karc T2 **1000**



21159. Pápateszér, Községi égháza, Római kat T3/4 **2400**



21160. Parád - 5 db régi képeslap / 5 pre-1945 **1200**



21161. Parád, Üveggyár, üvegfüvás T2 T2 **2200**



21162. 1925 Parád-fürdő, Ybl szálloda, gyógy T2 **1000**



21163. Parád Ybl Szálló T2/3 T2/3 **800**



21164. Parád-fürdő, Kilitás és a Kékestetőre (EB) T3 **800**



21165. 1937 Parád, Üveggyár. Klauber J. k T2/3 **2200**



21166. 1921 Parád-fürdő, vendéglő, étterem T2/3 **2000**



21167. Pásztó, vasútállomás (kis szakadások) T3 **2200**



21168. 1918 Pécel, Kelecsényi kastély. Vas T2/3 **4200**



21169. 1899 (Vorläufer) Pécs, Székesegyház T2/3 **3200**



21170. 1932 Pécs, MÁV (Magyar Királyi Áll.) T2/3 **1200**



21171. Pécs, városház, Kőbányai sörök, P T2/3 **1000**



21172. Pécs, Széchenyi tér, Belvárosi temető T2/3 **1000**



Lindner és Kobra termékek teljes választékban megrendelhetők irodánkban vagy



21173. ☒ 1926 Pécs, utca a villamos (kopott sar T3 2400



21174. ✱✱ Pécs, Városháza, villamos, gyógyszer T4 2400



21175. ☒ 1914 Pécs, Kilitó torony a Misinán. F T2/32200

NO IMAGE

21176. ✱✱ Pécs, Tettei romok T1 T1 1000



21177. ☒ 1903 Pécs, Dobszai Antal üzlete. pho T3 9500



21178. ☒ 1923 Pécs, Király utca, Lehr Izidor ü T2/3 4200



21179. ☒ 1931 Pécs, indóház, vasútállomás (E T2/3 1600



21180. ✱✱ Pécs, Országos Kiállítás, közlekedés T12000



21181. ☒ 1913 Pécs, Tettei fennsík (r) T4 T4 2000



21182. ☒ Pécs, M. kir. Állami Térképészet légi T2 2200



21183. ✱✱ Pécs, Egyetem i jogi kar épülete az ó T21600



21184. ✱ Piliscsaba, Északi tábor, K.u.K. kato T2/3 3000



21185. ☒ Pilisszentlászló, Turista vendéglő. Koh T2 1600



21186. ☒ Polgár, Római katolikus leánynevelő i T2 2000



21187. ☒ 1906 Pomáz, Állami népiskola T2 T2 1400



21188. ☒ 1918 Pomáz, Állami népiskola T2 T2 2400



21189. ☒ 1934 Pusztaaszab oics, Vasútállomás, K T21800



21190. ☒ 1931 Putnok, M. kir. gazdasági felső i T2 1000

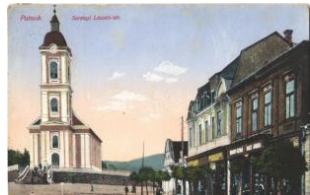

21191. ☒ 1914 Putnok, Serényi László tér, Ró T2/3 2400



21192. ✱✱ Püspökladány, utca részlet, üzlet ( T2/32400



21193. ☒ 1916 Püspökladány, Községháza, He T3 2400



21194. ☒ 1916 Püspökladány, látkép (f) T2/3 T2/3 2400



21195. ☒ 1916 Püspökladány, Vasútállomás T2 T2 3200



21196. ☒ 1915 Püspökladány, Római katolikus T2/3 2600



21197. ✱ 1918 Püspökladány, községháza, H T2/3 1600



21198. ☒ 1941 Püspökladány, Főszolgabíróház T2 1400



21199. ☒ Püspöknádasd, M. eceknádasd; Juliá T2/32000



21200. ☒ 1930 Rácalmás, Kulcsi fürdőtelep. Re T21600



21201. ☒ 1933 Recsk, Báró Barkóczy kastély (a T2 2400



21202. ☒ Recsk, Nagy-kő T2 T2 1000



21203. ✱✱ Réde, Eszterházy kastély intézőháza. T1800



21204. ☒ 1911 Révfülöp, Sziget fürdő. Csényi Is T32600





21205. Révfülp, Kővág  
őrs-Révfülp vasú T2/31600



21206. Romhány, Laszk  
áry és Prónay kast T2/3 2200



21207. Salgótarján, Ho  
rthy Miklós laktanya T1 1400



21208. 1930 Salgótarján  
, Villator a reformátu T21600



21209. Salgótarján, Jár  
ásbíróóság, vasúti sor T11800



21210. Sárbogárd, Római  
katolikus templom T2 1400



21211. Sárospatak, Re  
formátus tanítóképez T21000



21212. 1934 Sárospatak,  
Református tanító T2/3 1800



21213. 1930 Sárospatak  
, Strand fürdő, hid T2/31800



21214. 1942 Sárospatak  
, látkép a Rákóczi T2/3 1600



21215. 1913 Sásd, Vasú  
t utca, Pichler Test T2/3 3400



21216. Sátoraljaújhely, T  
uristaház, Római kat T3 1000



21217. 1917 Sátoraljaújh  
ely, Állami borpince. T3 2000



21218. 1913 Sátoraljaújh  
ely, Rákóczi utca, T2/3 3000



21219. 1926 Sátoraljaújh  
ely, Korona utca, Kle T22600



21220. 1919 Sátoraljaújh  
ely, Vasúti levelező T22200



21221. 1942 Sátoraljaújh  
ely, Országzászló T2 T21400



21222. 1921 Sátoraljaújh  
ely, Pénzügyi palota T2/3 3400



21223. Sátoraljaújhely,  
M. kir. állami közp T1 2400



21224. Sátoraljaújhely,  
Rákóczi utca, Róth T2 3200



21225. 1913 Sellye, Gróf  
Draskovich kasté T2/3 4200



21226. Siklós, Takarékpénztár,  
üzletek. Mo T4 9500



21227. Siklós, utcakép  
, vár, Ferences ren T1/22200



21228. 1912 Siklós, Köz  
ponti szálloda, Kávét T2 2600



21229. Sikonda-gyógyf  
ürdő (Komló), kápo T2/31000



21230. Sikonda-gyógyf  
ürdő (Komló), Társ T2/31000



21231. Simontornya, Vas  
hid, templom. Sala T2/32400



21232. Sióagárd, Római  
katolikus templom, H T21400



21233. 1920 Siófok, kikötő,  
Baross gőzös, ev T3 3200



21234. 1929 Siófok, Vas  
úti sor T2 T2 1800



21235. 1950 Siófok, Hutt  
er és Lever Rt. dolgo T21800



21236. 1928 Siófok, Hős  
ök szobra, emlékmű T2 1800



**Kérjük telefonos és írásbeli ajánlatait időben adja le!**



21237. 1916 Siófok, kikötő és Sió, halászsík T2/3 1600



21238. 1914 Siófok, part részlet, fürdő, csónak T3 3200



21239. 1933 Siófok, móló, gőzhajó T2/3 T2/3 1000



21240. \* Siófok, Balatoni hullámverés (Rb) T2 T2/3 1600



21241. 1938 Siófok, Móló, hidroplán állomása T2/3 3600



21242. \*\* Siófok-Vilmatelep, part, strandfürdő, T1 2000



21243. 1930 Solt, Takarékpénztári épület, u T2/3 3200



21244. \*\* Solt, üdülő (Telteki kastély). Képzőmű T1800



21245. \*\* Somló, Somló hegy és vár, Szent Mária T1 1200



21246. \* Somogyuszó, utca, templom. Képző T2/3 1200



21247. \*\* Somoskő (Salgóótarján), várom (E T2/3 1000



21248. 1941 Sopron, A soproni diákéletből T2/3 2400



21249. 4 db régi képeslap / 4 pre-1945 1000



21250. 1906 Sopron, Deák tér. Carl Schwa T2/3 2000



21251. 1936 Sopron, Pannonia szálloda, kávéház T2 2600



21252. Sopron, Ferenc József tér, Szentháromság T2 1600



21253. Sopron, Lövérfürdő, fürdőzők. Foto D T2 1400



21254. 1925 Sopron, Kázinó, Kereskedelmi T2 1600



21255. 1912 Sopron, Honvéd főreáliskola. T2/3 2000



21256. \*\* Sopron-Közszeg, Hegyvidék (Magyar T2 1600



21257. 1941 Sopron, Deák tér, Erzsébet Tud T2 1600



21258. 1930 Sopron, színház (EK) T2/3 T2/3 1200



21259. \*\* Sopron, Tómalom, fürdőzők, evező T2/3 1800



21260. 1901 Sopron, Oedenburg; látkép. Dru T4 1000



21261. 1898 (Vorläufer) Sopron, Dr. Lenck és T3 3200



21262. \*\* Sopron, Festőkövez. Képzőművészeti T2 1600



21263. \*\* Sopron, Tűztorony a Szentháromság T2/3 1600



21264. \*\* Sopron, Stornóház a Tűztoronnyal, T2 1600



21265. \*\* Sopron, Belváros látképe a tűztoronnyal T2 1600



21266. \*\* Sopron, Stornóház udvara. Képző T1/2 1600



21267. \*\* Sopron, Fertőrákosi kőfejő. Képző T2/3 1600



21268. \* 1967 Sopron, Fertőrákosi kőfejő. Képző T2/3 1600





21269. ☒ Sopron, Fertőrákos  
osi kőfejtő. Képzőm T2/31600



21270. ☒ Sopron, Fertőrákos  
osi kőfejtő. Képzőm T2/31600



21271. \*\* Sopron, kilátás  
a Tűztoronyból. Kép T2 1600



21272. \*\* Sopron, látkép.  
Képzőművészeti Ala T21600



21273. \*\* Sopron, látkép.  
Képzőművészeti Ala T21600



21274. \*\* Sopron, látkép.  
Képzőművészeti A T2/31600



21275. \*\* Sopron, utca ré-  
szlet. Képzőművésze T21600



21276. \*\* Sopron, Ikva-pa-  
rt. Képzőművészet T1/2 1600



21277. \*\* Sopron, Kolosto-  
r utca. Képzőművé T2/31600



21278. \*\* Sopron, látkép.  
Képzőművészeti Ala T21600



21279. \*\* Sopron, látkép.  
Képzőművészeti Ala T21600



21280. \*\* Sopron, Festő k-  
öz. Képzőművésze T1/21600



21281. \*\* Sopron, Ikva pa-  
tak, hid. Képzőműv T1/21600



21282. \*\* Sopron, Festő k-  
öz. Képzőművésze T1/21600



21283. ☒ 1962 Sopron, Len-  
in körút, autóbusz. T2/3 1600



21284. \*\* Sopron, Ikva pa-  
tak, Festő köz. Kép T1/21600



21285. \*\* Sümeg, Ferenc-  
iek temploma, vár T1 T12200



21286. \*\* Sümeg, Ferenc-  
iek tere, vár (EK) T T2/31600



21287. \*\* Sümeg, részlet  
a várból T1/2 T1/2 1800



21288. \*\* Sümeg, Kálvári-  
a út T1 T1 3000

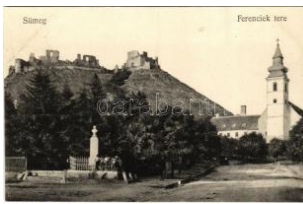

21289. \*\* Sümeg, Ferenc-  
iek tere, templom T1 T1 1600



21290. ☒ 1918 Szabadszá-  
llás, udvar részlet é T2/32400



21291. \*\* Szár, látkép, tem-  
plom. Képzőművész T2 1000



21292. ☒ 1909 Szarvas, Ar-  
atói kút vizes kanc T2/3 7000



21293. \* 1929 Szarvas, Gi-  
mnázium (EB) T3 T3 1400



21294. \*\* Szarvas, Róma-  
i katolikus templom T2/31200



21295. \*\* Szarvas, Strand-  
fürdő, evezős csóna T2 1600



21296. ☒ 1938 Szécsény, J-  
árásbíróház, város T2/3 1400



21297. ☒ 1927 Szécsény, G-  
ross kastély, város T2/3 1600



21298. \* Szécsény, Gross  
kastély (Rb) T2/3 T2/3 1600



21299. \* Szécsény, Városh-  
áz tér, kastély, Hol T2/3 1000



21300. \* 1922 Szeged, Ste-  
fánia sétány, rakpart T3 1800



**Kérjük telefonos és írásbeli ajánlatait időben adja le!**



21301. \*\* Szeged, Gróf Széchenyi István s T2/34000



21302. 1911 Szeged, Bo ldogasszony sugár T2/33200



21303. Szeged, látkép zs inagógával. Grünw T2/33200



21304. 1907 Szeged, Sz échenyi téri korzó. G T22800



21305. 1927 Szeged, Ká lly Albert utca, üzle T2 2400



21306. \* Szeged, 3-részes kihajtható panoráma T39500



21307. 1910 Szeged, Sz échenyi tér, Tisza T2/3 1600



21308. \*\* Szeged, Schwa rzné Körösy Mária T1/2 2000



21309. Szeged, Fogadalmi templom. lepore T2/31000



21310. 1902 Szeged, Kla uzal tér, gyógyszer T2/31200



21311. \* 1929 Szeged, Va sútállomás. Juhász T2/33000



21312. \*\* Szeged, Tisza h íd felső része. Sch T2/3 1000



21313. Szeged, zsinagóg a / synagogue (EK T2/3 1600



21314. \* 1906 Szeged, Vá rosi gőzfürdő. Kiadja T32400



21315. \* Szeged, Vásárhe lyi Pál szobor kiránd T2 1200



21316. Szeged, Hági sör öző, halász szoba, b T2 1400



21317. \* 1933 Szeged, Újs zegedi Vigadó T2 T2 1800



21318. 1943 Székesfehé rvár, Strandfürdő ( T2/3 1200



21319. 1918 Székesfehé rvár, mozaik zsinagó T31000



21320. 1916 Székesfehé rvár, Igazságügyi pa T3 3200



21321. 1932 Székesfehé rvár, zsinagóga. M T2/3 3200



21322. 1898 (Vorläufer) Székesfehérvár, Vör T3 2000



21323. 1929 Székesfehé rvár, Ferenc Józse T2/32000



21324. 1915 Székesfehé rvár, Nádor utca, Jur T3 2400



21325. 1917 Székesfehé rvár, Vörösmarty té T2/31000



21326. 1925 Székesfehé rvár, Lujza szanatóri T2 2400



21327. 1918 Székesfehé rvár, Szent Sebest T2/3 1400



21328. 1931 Szekszárd, Városháza (EK) T T2/3 1400



21329. 1907 Szekszárd, M. kir. állami főgimn T22000



21330. \*\* Szekszárd, Szé chenyi utca, Salam T1/22000

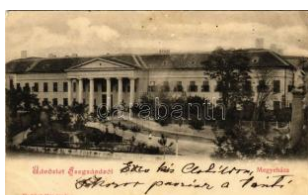

21331. 1899 (Vorläufer) Szekszárd, Megye T2/3 6500



21332. 1910 Szekszárd, Református templ T2/3 5500





21333. 1913 Szekszárd , Széchenyi utca, Pé T3 5500



21334. Szentendre, Du mtsa Jenő utca. Ö T1/2 1600



21335. Szentendre, utcak ép, templomok, híd. T2 2200



21336. 1905 Szentendre, látkép. Divald Károly T3 5500



21337. Szentendre, Sz anatórium üdülő, v T1/2 2600



21338. 1910 Szentendre , templomok. Pálffy J T2 3600



21339. 1913 Szentendre , Dunapart, gőzhajó. T2 3600



21340. Szentendre, ká lvária, városház, Dun T11000



21341. Szentendre, Du nai látkép T1 T1 1000



21342. Szentes, Piac tér , Rázsó Manó kiad T2/3 2800



21343. 1898 (Vorläufer) S zentes, Megyeháza. T3 9500



21344. Szentes, Petőfi utca (kis szakadás / T3 1000



21345. 1941 Szentes, Ko ssuth tér, piac, temp T2 1400



21346. 1941 Szentes, Er zsébet tér, Hősök sz T2 1000



21347. 1929 Szentgotthá rd, Kossuth Lajos u T2/3 2400



21348. 1945 Szentgotthá rd, Rába részletek + T2 1600



21349. Szerencs, utcak ép, üzlet, kerékpár T2 1600



21350. 1938 Szerencs, C ukorgyár, Rákóczi T2/3 1000



21351. 1932 Szerencs, J árásbíroság (levágot T4 1000



21352. 1903 Szerencs, C ukorgyár. Heimlich T2/3 5000



21353. Szerencs, Kir. j árásbíroság. Vasú T2/3 2000



21354. 1939 Szigetszent márton, Templom té T3 2400



21355. Szigetvár, "Zrín yi Apotheosis" A szig T3 1600



21356. Szigetvár, látkép a várral. Képzőm T2/3 1600



21357. 1913 Szikra (Lak itelek), Szász István T2 11000



21358. Szikszó, II. Rák óczy Ferenc utca, V T2/3 3200



21359. 1942 Szilasliget, S zéphegy, Állami el T2/3 1800



21360. 1937 Szilvásvára d (Rb) T3 T3 1600



21361. Szilvásvárad, v adászlak T1/2 T1/2 1000



21362. Szirák, Fő utca. F ogyasztási szövetke T3 2400



21363. 1911 Szob, Főbír ói lak T2 T2 2000

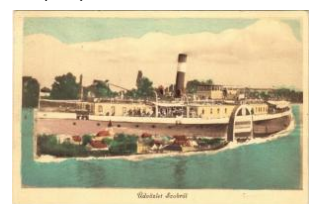

21364. Szob, Gőzhajó m ontázs. Csurgay A T2/3 1800



Lindner és Kobra termékek teljes választékban megrendelhetők irodánkban vagy



21365. ☒ 1941 Szolnok, zsinagóga (EK) T2/3 T2/33200



21366. ☒ 1914 Szolnok, Szapáry utca, zsinagóg T33200



21367. ☒ 1916 Szolnok, Piac tér, Rosenzveig T2/3 1200



21368. ☒ 1940 Szolnok, zsinagóga (EK) T2/3 T2/3 2400



21369. ☒ 1915 Szolnok, Gorove utca, Törvénytér T23000



21370. ☒ 1941 Szolnok, zsinagóga (Rb) T3/4 T3/4 1000



21371. \* Szolnok, Tisza híd (Rb) T3/4 T3/4 1600



21372. ☒ 1932 Szolnok, Tisza szálloda. Róth D T31600



21373. \* Szolnok, katolikus templom belső. Ar T2/34000



21374. ☒ Szolnok, népi építészeti leporelló T3 1000



21375. ☒ 1900 Szolnok, Református templom. T2/3 4000



21376. ☒ Szolnok, népi építészeti leporelló T2/3 1000



21377. ☒ 1914 Szolnok, Vasútállomás. Gerő I T2/3 3400



21378. ☒ Szombathely - 5 db régi képeslap / 5 pre 1000



21379. \*\* Szombathely, Bagolyvár 1000

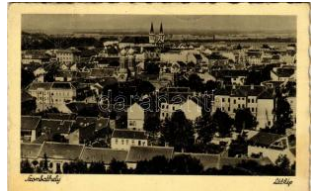

21380. ☒ 1943 Szombathely, látkép, zsinagóga T3 3200



21381. \* Szombathely, Közigazgatási tanfolyó T21800



21382. ☒ 1931 Szombathely, Kálvária, villamo T2/32400



21383. \* 1928 Szombathely, Vasútállomás, villa T22200



21384. ☒ 1899 Szombathely, Bagolyvár. Apfel H T23200



21385. \*\* Szombathely, Szent Kerény (Quirinu) T21800



21386. ☒ 1899 Szombathely, Püspöki palota. A T2 3000



21387. ☒ 1940 Szombathely, Vas-vármegye kö T2 1800



21388. \*\* Szombathely, Szeill Kálmán utca. Öz T22400



21389. \*\* Szombathely, Bagolyvár. Leporello T2/3 2000



21390. ☒ 1901 Szombathely, Bagolyvár, kast T2/3 1200



21391. \*\* Szombathely, T akarékpénztár palotá T12600



21392. ☒ 1917 Szombathely, pályaudvar, vasút T2 2200



21393. \*\* Tabajd, látkép, templom. Képzőműv T2 1000



21394. ☒ Tahi, híd, látkép, gőzhajó (fa) T3/4 T3/4 1000



21395. \*\* Tállya, látkép, Római katolikus templ T2 5500



21396. \*\* Tamási, Tolna-Tamási; látkép zsina T2/33200



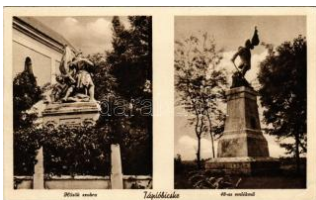

21397. 1941 Tápióbecsk e, Hősök szobra, 4 T2/32400



21398. 1899 (Vorläufer) Tata, Tata-Tóváros T2/36500



21399. 1904 Tata, Tata-Tóváros; Grófi kastély T3 6500



21400. 1902 Tata, Tata-Tóváros; Park, Angolk T36500



21401. 1902 Tata, Tata-Tóváros; Park, róma T2/36500



21402. 1905 Tata, Tata-Tóváros; Vár árka, vá T3 6500

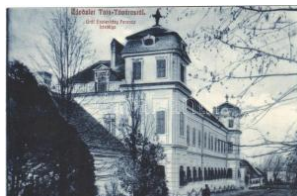

21403. Tata-Tóváros, T atatóváros; Gróf Esz T1 2200

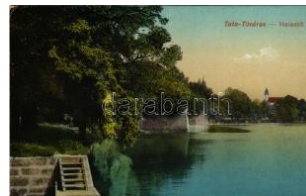

21404. Tata-Tóváros, T atatóváros; Halas tó T2 1400



21405. Tata, Tata-Tóváros; Meleg forrás. Lin T2 1800



21406. 1932 Tatatóváros, Tóváros; Hősök szo T2 1600



21407. Tata-Tóváros, T atatóváros; Fő tér, lo T1 2400



21408. Tata, Tata-Tóváros; Esterházy utca. T2 2600



21409. Tihany, Apátság, vitorlás csónakok. T2/3 2000



21410. 1910 Tihany, Holdvilágos éjszaka a T2/3 2400



21411. 1968 Tihany, látkép. Képzőművésze T2/31600



21412. 1935 Tihany, B alaton, vitorlások. Po T1 11000



21413. 1927 Tiszadob, G róf Andrássy Gyula k T24200



21414. Tiszafüred, Bika s zállóda. Goldstein Ad T 13200



21415. 1933 Tiszafüred, látkép. Goldstein A T2/3200



21416. 1910 Tiszafüred, Községháza. Gold T2/32200



21417. Tiszainoka, Ref ormátus templom ( T2/32400



21418. Tiszalök, utca, Já rásbíróság T2 T2 1600



21419. Tiszaroff, Bárcz ay kastély, Borbély T2/32400



21420. Tiszaroff, M. kir. d ohánybevéltő hivat T2/32600



21421. 1930 Tiszavárkony, Református templ T3 2400



21422. 1900 Tokaj-Hegy alja, Liszka (Olasz T2/3 9500



21423. 1904 Tokaj, Toka j-Hegyfaljai Kincsem T2/3 500



21424. 1901 Tokaj, Toka ji vár az 1668. évben T39500



21425. 1916 Tokaj látkép e világhírű szőlőjéve T3 4200



21426. 1906 Tokaj, Erzsébet híd a Tiszán. T2/3 4200



21427. Tokaj, Tokaj-Hegyfalja, szőlő. Klein T2/3 4200



21428. 1938 Tokaj, Erzsébet híd, Bodrog foly T21600



## Rengeteg érdekes tétel az egyéb gyűjtési területek anyagában!



21429. ☒ 1957 Tokaj, látkép ép zsinagógával. Ké T3 **3200**



21430. \* 1963 Tokaj, Tisza-Bodrog torkolata. T2/3 **1600**



21431. \*\* Tokaj, látkép zs inagógával. Képzóm T2 **1600**



21432. \*\* Tokaj, látkép zs inagógával. Képzóm T2 **1600**



21433. \*\* Tokaj, látkép. K épzőművészeti Ala T1/2 **1600**



21434. \*\* Tokaj, látkép, "H ORTOBAGY" vízibusz T2 **1600**



21435. \*\* Tokaj, Tisza-Bo drog torkolata, híd. T1/2 **1600**



21436. \*\* Tokaj, Tisza-Bo drog torkolata, híd. T1/2 **1600**

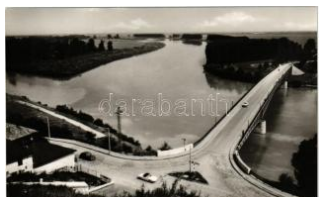

21437. \*\* Tokaj, Tisza-Bo drog torkolata, auto T1/2 **1600**



21438. \*\* Tokaj, Tisza-Bo drog torkolata. Képz T2 **1600**



21439. \*\* Tolna, strandfür dő (fa) T2/3 T2/3 **2000**



21440. \*\* Tolna, Magyar k ír. selyemfonógyár T1 **2200**



21441. ☒ 1901 Törökbálint , nayaralók, utca. Div T2 **1000**



21442. \* Törökbálint, Pens ionnat Notre-Dame T2/3 **1600**



21443. ☒ 1937 Törökszent miklós, Községház T2/3 **1400**



21444. \*\* Tura, Római ka tolikus templom, S T1/2 **1800**



21445. \*\* Túrje, Premontr ei kanonokrend ko T2/3 **1600**



21446. \*\* Vác, Püspöki S zeminárium, folyos T1/2 **1400**



21447. \* 1908 Váckisújfalu (Vác), villa, kastél T2/3 **1800**



21448. ☒ 1914 Vámosgyör k, Weiner Bertala T2/3 **1200**



21449. \*\* Vanyola, Evang élikus templom, Ró T2/3 **1200**



21450. ☒ 1938 Várpalota, F ő tér, vár, utca részle T3 **3200**



21451. \*\* Várpalota, Fő tér r, zsinagóga. Meny T2/3 **3200**



21452. \* Várpalota, látkép, vár, templomok, zsin T3 **2000**



21453. ☒ 1943 Várpalota, F rontharcos emlékm T2/3 **2400**



21454. \*\* Vásárosnamén y, Római katolikus T2/3 **1800**



21455. ☒ 1932 Vasvár, látk ép. Özv. Singer Zsig T3 **3200**



21456. ☒ 1947 Vasvár, Fő tér, Hotel Korona szá T3 **3200**

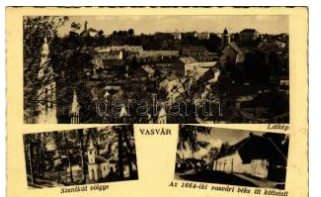

21457. ☒ 1938 Vasvár, látk ép, Szentkút völgy T2/3 **3200**



21458. ☒ 1917 Vasvár, látk ép. Breiner Lipót kiad T3 **3200**



21459. \*\* Vép, Római kat olikus templom és is T2 **1600**

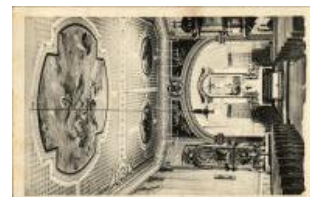

21460. \*\* Vecsés, templo m belső T2 **3200**





21461. ✉ 1929 Vecsés, Római katolikus templom, Er T2/3 1600



21462. ✉ 1941 Vecsés, Hősök szobra, András T2 1000



21463. ✱✱ Vép, Római katolikus templom, Er T2/3 1000



21464. ✉ 1929 Veresegyház, Fürdőtelep, csón T2/3 2000



21465. ✉ 1911 Verőce, Nógrádverőce, Nógrád T2/3 20000



21466. ✉ 1907 Verőce, Nógrádverőce; Vilma T3/4 10000



21467. ✉ 1941 Verőce, Nógrádverőce; Strand, T3 2400



21468. ✱ Verőce, Nógrádverőce; látkép, vasút T2/3 5500



21469. ✱✱ Vértesszőlős, utca, látkép, templom T2/3 1000

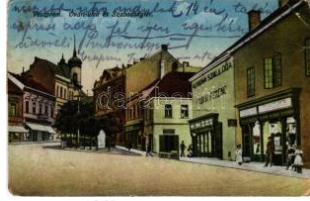

21470. ✉ 1922 Veszprém, Óvári utca, Szabad T3/4 10000



21471. ✱✱ Veszprém, Dav idikum. Fodor Ferenc T2 1600



21472. ✱✱ Veszprém, Angolkisasszonyok "San T2 1600



21473. ✱ Veszprém, látkép. Művészeti Alkotó T2/3 3200



21474. ✱✱ Veszprém, látkép (r) T4 T4 3200



21475. ✉ 1928 Veszprém, Dr. Öváry Ferenc u T2/3 1200



21476. ✉ 1913 Veszprém, Erzsébet liget és s T2/3 1400



21477. ✱ 1917 Veszprém, Püspöki kormányzó T2/3 1000



21478. ✉ 1961 Visegrad - modern leporello 6 k T2/3 1000

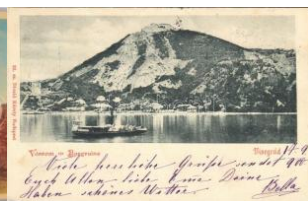

21479. ✉ 1900 Visegrad, várrom, gőzhajó. Diva T2 1200



21480. ✉ Visegrad, Pálffy görögnyaralója, ka T2/3 1800



21481. ✉ 1942 Visegrad, KAOsz szanatórium, R T2 200



21482. ✉ Visegrad, a vár első része, kút (EK T2/3 1200)



21483. ✉ 1964 Visegrad, látkép a várral. Képz T2/3 1600



21484. ✉ 1970 Visegrad, látkép a Dunával. Ké T2/3 1600



21485. ✱✱ Visegrad, Salamon torony, gőzhajó, á T2 2000



21486. ✉ 1911 Visegrad T2/3 T2/3 3000



21487. ✉ 1955 Visegrad, Salamon torony. Képz T2 1400



21488. ✉ Visegrad, Kálvária kápolna (ázott / we T3 1000



21489. ✉ 1940 Vizsoly, Református templom. T2/3 1200



21490. ✱✱ Zákány, Gróf Zichy Ödön kastélya T2/3 4200



21491. ✱ 1926 Zalaegerszeg, Széchenyi tér, templom T2 2000



21492. ✉ 1908 Zalaegerszeg, Kossuth Lajos utca T2 3000



**Rengeteg érdekes tétel az egyéb gyűjtési területek anyagában!**



21493. ☒ Zalakomár, Kiskomárom (Zala vm); R T2200



21494. ☒ 1936 Zalatamárdi, Balatonzamárdi; üdvö T2/33200



21495. ☒ 1932 Zamárdi, Tánár villák, nyaralók T2/32000

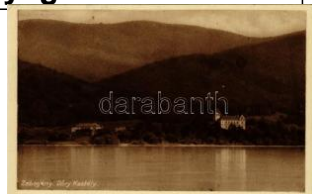

21496. ☒ Zebegény, Dőry kastély T2 T2 1000



21497. ☒ 1922 Zirc, Apátság. Deutsch Mór k. T2/31800



21498. Balázs D. Attila - Pataki Tamás - Elrabolt Hun 5500



21499. ☒ 1900 Erdélyi fűrésztelep (?) / Transy T2/38500



21500. ☒ 1906 Abruqbánya, Abrud; hölgy / lad T3/41800



21501. ☒ 1903 Ada Kaleh, Moschee / Török me T4 1600



21502. ☒ 1900 Ada Kaleh, Bégo Mustafa, Tör T2/37000



21503. ☒ 1915 Ada Kaleh, sírcsarnok, katakó T2/37000



21504. \*\* Ada Kaleh, Török sziget Orsova ala T2/33200



21505. ☒ 1914 Ada Kaleh, Török sziget Orsov T2/38500

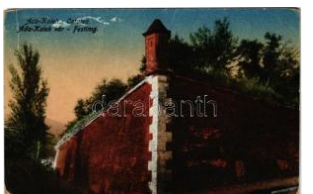

21506. ☒ Ada Kaleh, Cetatea / vár / Festung / c T4 1800

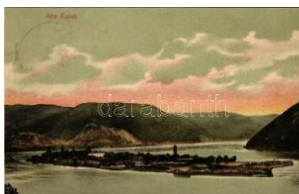

21507. ☒ 1907 Ada Kaleh, Török sziget Orsov T2/33000



21508. ☒ 1912 Algyógy, Geogaiu; M. kir. Vasgály T21000



21509. \* Anina, Stájerlakanina, Stájerlak, Steier T3 3200

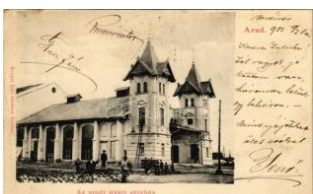

21510. ☒ 1903 Arad, Nyárszínház. Kerpel Izsó T37000



21511. ☒ 1930 Arad, Vedege, Palatul Cultural / T2 1200



21512. \* Arad, Kossuth szobor. Bloch H. kiadás T2 1200



21513. \* 1910 Arad, Vesztőhely / Martyrs' mo T3/41000



21514. \*\* Arad, Kossuth szobor este / statue T2/32200



21515. \* Arad, Fő utca, sörcsarnok és étterem, T3 1600



21516. ☒ 1915 Arad, Andrássy tér, Rónai A. J T2/33000



21517. ☒ Arad, Palatul Cenacolan / tér, palota, a T2/31600



21518. \* 1908 Arad, Marospart. Kerpel Izsó k T2/33200



21519. \* 1910 Arad, Vértanú szobor, üzletek. T2/32000



21520. \* Arad, Vértanú szobor. Husserl M. kia T2/32000

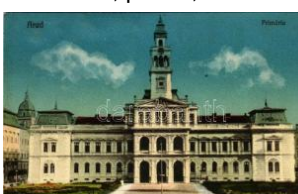

21521. ☒ 1926 Arad, Prima-ria / városháza / to T2/31600



21522. \* 1915 Arad, Felsőkereskedelmi iskola T3 1600



21523. ☒ 1916 Arad, Kultúrpalota keleti része T2/31600



21524. \*\* Arad, Kossuth szobor. Kiadja a Dé T1/21600





21525. \*\* Aranyosgyéres , Campia Turzii; Dr. B T3200



21526. Balavásár, Balau ser; Székely esküvő T2 1000



21527. Balázsfalva, Blas endorf, Blaj; Püspö T2/33200



21528. Balázsfalva, Blaj; Könyvnyomda utc T2/3 3800



21529. \*\* Bánffygunyad, H uedin; látkép / gen T2/3 3200



21530. \* 1942 Barót, Barao lt; Országzászló, B T2/32800



21531. \* Barót, Baraolt; Ró mai katolikus templo T3 1800



21532. 1942 Barót, Bara olt; Piac tér, Róma T2/3 2000



21533. 1906 Bázias. pho to (fl) T2/3 T2/3 6500



21534. 1911 Békényér, B elfir; Nagy utca / st T2/3 5500



21535. \*\* Berettyószéplak , Bihar-Széplak, Szé T3 1000



21536. 1913 Berettyószé plak, Bihar-Szépla T2/3 1000



21537. \* Berettyószéplak, Bihar-Széplak, Szép T1 1000



21538. 1909 Beszterce, Bistriz, Bistrita; Bú T2/33000



21539. \* Beszterce, Bistriz , Bistrita; Kommark T2/31600



21540. 1943 Beszterce, Bistriz, Bistrita; Mu T2/32000



21541. 1943 Beszterce, Bistriz, Bistrita; mo T2/31600



21542. 1943 Beszterce, Bistriz, Bistrita; szál T2 2400

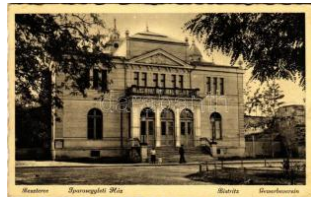

21543. 1944 Beszterce, Bistriz, Bistrita; Ge T2/32400



21544. 1942 Beszterce, Bistriz, Bistrita; Ob T2/31400



21545. 1939 Beszterce, Bistriz, Bistrita; mo T2/31600



21546. 1939 Beszterce, Bistriz, Bistrita; Lic. T2 2000



21547. \*\* Beszterce, Bistr itz, Bistrita; Fassbi T2/3 3200



21548. \* Beszterce, Bistriz , Bistrita; utca / stree T2 3200



21549. 1918 Beszterce, Bistriz, Bistrita; Evan T31800



21550. 1943 Bethlen, Be clean; Fő tér, Beke T2/31400



21551. Bethlen, Belean , Gróf Betlen Béla T2/3 2000



21552. \*\* Bihardiószeg, D iosig; Berger Ignác T1 1000



21553. 1912 Boksánbán ya, Németsbogsán, D T34800



21554. \* 1941 Borgóprund , Prundu Bargaului T2/3 2600

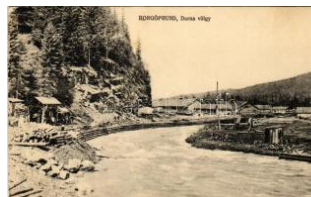

21555. 1918 Borgóprund , Borgó-Prund, Pru T2/34000



21556. 1911 Borsa (Már amaros), Borsa folyó T23000



Megnyílt megújult webshopunk! Folyamatosan bővülő kínálat!



21557. \*\* Borsza (Máramarosi Kárpátok), Ho T2/31400



21558. \*\* Borsafüred (Máramarosi Kárpátok T2/3 2000



21559. \*\* Borsafüred (Máramarosi Kárpátok T2/3 2000



21560. \*\* Borsafüred (Máramarosi Kárpátok T2/3 1200



21561. \*\* Borsafüred (Máramarosi Kárpátok T2/3 1400



21562. 1940 Borszék, Bozsec; Sétány és park T3 1200



21563. 1941 Borszék-fürdő, Baile Bozsec; Mé T21000



21564. 1905 Borszék, Bozsec; Urmánczy és T2/3 8500

NO IMAGE



21565. 1915 Borszék-fürdő, Baile Bozsec; R T2/32600



21566. \*\* Borszék, Bozsec; Fő kút, Barabás vi T2 1200



21567. 1915 Bozovics, Bozovici; Piac tér, Ho T2/36000



21568. \*\* Brassó, Kronstadt, Brasov; H. Zeid T2/3 5000

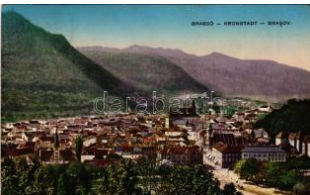

21569. 1916 Brassó, Kronstadt, Brasov; látk T2/33200



21570. 1916 Brassó, Kronstadt, Brasov; Bo T2/3 3200



21571. 1922 Brassó, Kronstadt, Brasov; Sta T2/32600



21572. 1926 Brassó, Kronstadt, Brasov; Hiem T21400



21573. \* Brassó, Kronstadt, Brasov; 3-részes k T4 3200



21574. 1906 Brassó, Kronstadt, Brasov; Kétré T25000



21575. \* Brassó, Kronstadt, Brasov; látkép a T2/3 1800

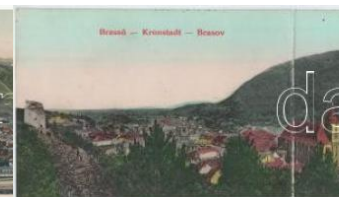

21576. 1907 Brassó, Kronstadt, Brasov; 3-rés T33000



21577. \* 1925 Brassó, Kronstadt, Brasov; Felle T2/3900



21578. \* 1913 Brassó, Kronstadt, Brasov; Gra T2/32400



21579. 1908 Brassó, Kronstadt, Brasov; utca, T4 1800



21580. 1907 Buziás-fürdő, Baile Buzias; mon T3 3600



21581. 1909 Buziásfürdő, Baile Buzias; Ant T2/3 3600

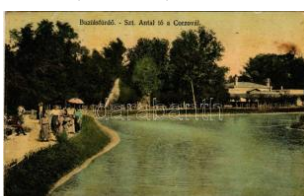

21582. \* 1908 Buziásfürdő, Baile Buzias; Sze T2/33200



21583. 1908 Buziásfürdő, Baile Buzias; Sze T2/33200



21584. 1898 (Vorläufer!) Buziás, Buzias; gyó T2 2600

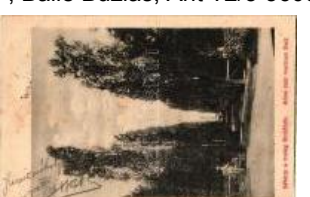

21585. 1907 Buziás, Sétány a meleg fürdőhöz / pro T21000

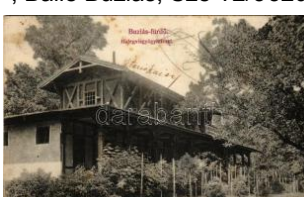

21586. 1907 Buziás-fürdő, Hidegvízgyógyin T2/33800



21587. 1907 Buziás, gyógyterem. Eberle Kere T23800



21588. 1942 Csíksómlýó, Sumuleu Ciuc; Ke T2/31200





21589. \* 1910 Csíkszereda, Miercurea Ciuc; S T2 4000



21590. \* Csíkszereda, Miercurea Ciuc; utca r T2/3 1000



21591. \* Csíkszereda, Miercurea Ciuc; széke T2/3 3200



21592. \*\* Csiszárfürdő (Kézdivásárhely, Targu T48000



21593. ☒ 1912 Csucs, Ciucea; Boncza kastély, T2 5500



21594. ☒ Dés, Dej; Református templom, üzlet. T2 2000



21595. \* 1941 Dés, Dej; Bánffy utca, üzletek. Jó T3 1800



21596. \* 1937 Dés, Dej; utca, gyógyszerár, S T3/4 1800



21597. \* 1944 Dés, Dej; Római katolikus templom T3 1600



21598. \* Dés, Dej; látkép. Gálócsi Samu kiadá T2/3 3200



21599. ☒ 1914 Désakna, Ocna Dejului; sóbánya T24400



21600. \*\* Detonáta-hegy, Detunata; Galfi Gy T2/3 3200



21601. ☒ 1921 Déva, vár, Dávid Ferenc emlék. L T2 3600



21602. ☒ 1901 Déva, Déva vára a múlt századb T48500



21603. ☒ 1914 Déva, Deva; Református temp T2/3 2000



21604. ☒ 1929 Déva, Deva; vár. A. Hirsch kia T2/3 1800



21605. \* 1917 Déva, Deva; Városi színház. Lau T3 1800



21606. \*\* Dombhátfürdő, Anies (Domphát); Sz T24200



21607. ☒ 1912 Előpaták, Vâlcea; Damokos M T2/3 4000



21608. ☒ 1936 Előpaták, Vâlcea; Unió villa. G T2/3 3000



21609. \*\* Erdőd, Károlyi rdő, Ardu; De Pau T2 5000



21610. ☒ 1943 Erzsébetbánya, Baiu (Magyar T2/3 1800



21611. \*\* Félixfürdő, Baile Felix; Hőforrás / izvo T12200



21612. ☒ 1910 Félixfürdő, Baile Felix; Viktor s T2/3 3200



21613. \* 1909 Félixfürdő, Baile Felix; Amerika s T3 3200



21614. \*\* Felsőbánya, Baia Sprie; Kiránduló T2/3 8500

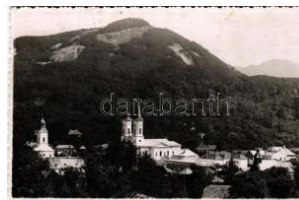

21615. ☒ 1941 Felsőbánya, Baia Sprie; photo T T2 1400



21616. \*\* Felsővisó, Viseu de Sus; Vaséri ré T2/3 1400



21617. \*\* Felsővisó, Viseu de Sus; temető a T2/3 1400



21618. ☒ Fogaras, Fagaras; Mercur szálloda, T2/3 2600



21619. ☒ 1904 Fogaras, Fagaras; Háner szállod T2 3600



21620. ☒ 1909 Fogaras, Fagaras; Olt hídja / b T2/3 3200



**Weboldalunkon a zárás pillanatáig licitálhat és követheti tételei állását!**



21621. \* Fogaras, Fagara s; Foto Szabo légi T2/3**2600**



21622. ☒ 1905 Fogarasi-ha vasok (Fogarasi Ká T2/3**2000**)



21623. ☒ 1915 Fontina-gyógyfürdő (Máramaro T2/3**5500**)



21624. \* 1906 Gyálu, Gilau ; Református paplak T2 **6000**



21625. \* 1906 Gyálu, Gilau ; Református paplak T2 **6000**



21626. \* 1906 Gyálu, Gilau ; Református templo T2 **6000**



21627. \* Gyergyóremete, R emetea; látkép / gen T4 **1200**



21628. ☒ 1944 Gyergyóremete, Remetea; mozt2/3**1800**



21629. ☒ 1942 Gyergyószentmiklós, Gheorgheni; K T2/3 **1400**



21630. \* Gyergyószentmiklós, Gheorgheni; K T2/3 **5000**



21631. ☒ 1906 Gyulafehérvár, Alba Iulia; Fő tér, T2 **2000**



21632. ☒ 1916 Gyulafehérvár, Karlsburg, Alba T2/3 **1000**



21633. ☒ Gyulafehérvár, Karlsburg, Alba Iulia T2/3**2600**



21634. ☒ 1916 Gyulafehérvár, Alba Iulia; Székes T3**1000**



21635. ☒ Gyulafehérvár, Alba Iulia; Poarta Mi T2/3 **1800**



21636. ☒ 1904 Gyulafehérvár, Alba Iulia; Róm T2/3 **2000**



21637. ☒ 1942 Hargita-fürdő, Hargita-fürdő, H T2/3 **1000**



21638. ☒ 1899 (Vorläufer) Hargita-fürdő, Bai T2/3 **4200**



21639. ☒ 1909 Herculane-fürdő, Baile Herculane T2/3 **3200**



21640. ☒ 1903 Herculane-fürdő, Baile Herculane T2/3 **2400**



21641. \*\* Herculane-fürdő, Baile Herculane; R T2/3**3200**



21642. ☒ 1922 Herculane-fürdő, Baile Herculane T2/3 **3200**



21643. ☒ 1903 Herculane-fürdő, Baile Herculane T2/3 **2400**

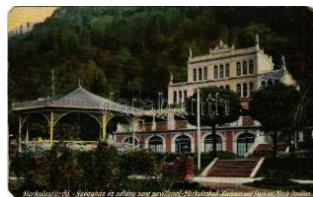

21644. ☒ 1914 Herculane-fürdő, Baile Herculane; T4 **1800**



21645. ☒ 1912 Herculane-fürdő, Baile Herculane; T4 **1400**



21646. ☒ 1907 Herculane-fürdő, Baile Herculane T2/3 **2000**



21647. ☒ 1914 Herculane-fürdő, Baile Herculane; T4 **1800**



21648. ☒ 1939 Herculane-fürdő, Baile Herculane T2/3 **2400**



21649. ☒ 1944 Homoród-fürdő, Baile Homorod T2/3**1200**



21650. ☒ 1908 Igazfalva, D umbrava; Reform T2/3 **12000**



21651. ☒ 1904 Jegénye, Le ghia; Jegénye fürdő T3 **3600**

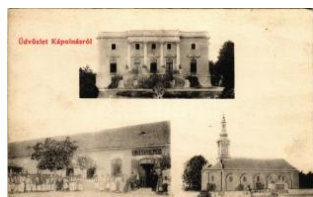

21652. \*\* Kápolnás, Capa Inas; Mocsonyi-Te T2/3 **2400**



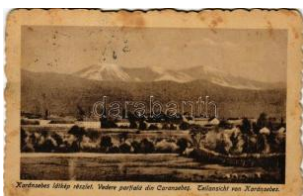

21653. \* 1922 Karánsebes, Caransebes; látké T3 1400



21654. ☒ Karánsebes, Caransebes; vashíd. H T2/31200



21655. \* 1943 Kérő-fürdő, Baita; étterem / sp T2/3 2800



21656. ☒ 1943 Kézdivásárhely, Targu Secuie T2/32000



21657. \* Kézdivásárhely, Targu Secuiesc; Fő té T3 1200



21658. ☒ 1941 Kézdivásárhely, Targu Secuie T2/31400



21659. \* Kézdivásárhely, Targu Secuiesc; Diák T3 2000



21660. \* Kézdivásárhely, Targu Secuiesc; Diák T3 2000



21661. \* Kézdivásárhely, Targu Secuiesc; Diá T3/42000



21662. ☒ 1941 Királyhágó, Bucsa, Bucea; OTI T2 2000



21663. ☒ 1909 Királykő-hegység, Pietra Craiului T22200



21664. \* 1914 Királykő-hegység, Pietra Craiului T3 1600



21665. \*\* Kisdisznód, Michelsberg, Cisanadio T1/2 2600



21666. \* Kolozs, Kolozs-Sósfürdő, Cojocna; P T2/3 3200



21667. \*\* Kolozs, Kolozs-sósfürdő, Kolozsfürd T1 1800



21668. \*\* Kolozsvár, Cluj; Corso filmszínház T2/3 3000



21669. \*\* Kolozsvár, Cluj; Marianum belső / sc T1 1400



21670. \*\* Kolozsvár, Cluj; 4 db régi BELLE képes 1200



21671. \*\* Kolozsvár, Cluj; Felsőbb leányiskola T2 1000



21672. \*\* Kolozsvár, Cluj; New York palota, T2/3 2800



21673. \* 1916 Kolozsvár, Cluj; Mátyás király tér, T4 1000



21674. ☒ 1913 Kolozsvár, Cluj; Mátyás király T2/3 1600



21675. ☒ 1926 Kolozsvár, Cluj; Unitárius kollé T2/31000



21676. \*\* ☒ Kolozsvár, Cluj; 2 db régi képeslap / 800



21677. \* Kolozsvár, Cluj; D arvas vendéglő, te T2/3 4000



21678. ☒ 1912 Kolozsvár, Cluj; New York szá T2/31600



21679. \*\* Kolozsvár, Cluj; Sétatér, Gede Józ T2/31600



21680. ☒ 1906 Kolozsvár, Cluj; Mátyás király T2/3 1000



21681. ☒ Kolozsvár, Cluj; Botanikus kert / bota T2/31200



21682. \*\* Kolozsvár, Cluj; Üriember cilinderben T22000



21683. ☒ 1899 (Vorläufer) Kolozsvár, Cluj; Wes T24600



21684. \*\* Kolozsvár, Cluj; Institutul Marianum T2/3600



## Rengeteg érdekes tétel az egyéb gyűjtési területek anyagában!



21685. 1900 Kolozsvár, Cluj; Országúti vas T4 **4800**



21686. 1916 Kolozsvár, Cluj; Ferenc József ú T31600

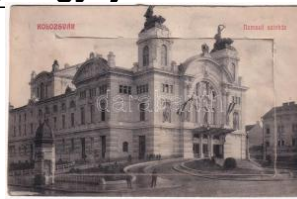

21687. 1909 Kolozsvár, Cluj; Nemzeti Szín T2/3 **2000**



21688. 1908 Kolozsvár, Cluj; Látkép a felle T2/3 **3200**



21689. Kolozsvár, Cluj; M ísztótfalusi Kis Mik T2/3 **8500**



21690. 1944 Kolozsvár, Cluj; Bethlen bástya, T33600



21691. 1929 Kolozsvár, Cluj; hölgyek / ladies T1/21600



21692. 1906 Kolozsvár, Cluj; Mátyás király sz T21000



21693. Kolozsvár, Cluj; Park szálloda, M4 **2600**



21694. 1925 Kolozsvár, Cluj; Mátyás király sz T42000



21695. 1914 Kolozsvár, Cluj; Szamos részl T2/3 **3200**



21696. Kolozsvár, Cluj; Marianum, díszter T2/3 **3200**



21697. 1912 Kolozsvár, Cluj; New York szá T2/33200



21698. Kolozsvár, Cluj; Marianum, folyosó T2/33200



21699. Kolozsvár, Cluj; Marianum, folyosó, b T2/33200



21700. 1910 Kolozsvár, Cluj; Indóház, vasúta T33200



21701. Kolozsvár, Cluj; S zamoshíd környéke, T2 **1400**



21702. 1918 Kolozsvár, Cluj; látkép / gener T2/31600



21703. 1912 Kolozsvár, Cluj; "Marianum" leány T32000



21704. 1913 Kolozsvár, Cluj; Miasszonyunkról T4 **1800**



21705. 1942 Kolozsvár, Cluj; Egyetemi klin T2/3 **1400**



21706. Kolozsvár, Cluj; F ellegvár az Erzsébet T3 **2000**



21707. 1942 Kolozsvár, Cluj; Horthy Miklós T2/3 **1400**



21708. Kolozsvár, Cluj; New York szálloda, Sc T41800



21709. Kolozsvár, Cluj; T eatrul Maghiar / Mag T32000



21710. 1944 Kolozsvár, Cluj; Mátyás király T2/3 **1200**

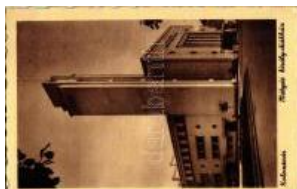

21711. 1942 Kolozsvár, Cluj; Mátyás király T2/3 **1400**



21712. Kolozsvár, Cluj; Szent Mihály templo T41400



21713. Kolozsvár, Cluj; Farkas utcai reformá T41400



21714. 1944-1954 Kolozsvár, Cluj; M. kir. T2/3 **2600**



21715. Kolozsvár, Cluj; D eák Ferenc utca, ú T2/3 **2000**



21716. Kolozsvár, Cluj; Á rpád utca, M. kir. K T2/3 **2000**





21717. \* Kolozsvár, Cluj; F arkas utca / street T2/3 2000



21718. 1942 Kovászna, Covasna; sikló / funi T3 2000



21719. \*\* Kőhát, Gutin (M áramaros); Runki v T1/23000



21720. 1902 Lippa, Lipova; Görögkeleti (ortod T3 3000



21721. \* Lippa, Lipova; So lymosi vár, Lippa és T4 1800



21722. 1936 Lugos, Lugoj; Igazságügyi palot T2 2000



21723. \* 1922 Lugos, Lugo j; kirándulók kutyákk T2 3600



21724. 1899 (Vorläufer) Lugos, Lugoj; Szesz T4 9000



21725. Magyarád, Magy arát; Prés T2/3 3200



21726. 1941 Máramaros sziget, Sighetu Ma T2/3 1400



21727. 1916 Máramaros sziget, Sighetu Marm T4 1200



21728. Máramarossziget, Fótér / main square T2 1000



21729. \*\* Margitta, Margh ita; üzletek, magyar T1 1000



21730. 1908 Margitta, M arghita; Fő utca, te T2/3 1000



21731. 1908 Margitta, M arghita; Fő utca, Win T3 1000



21732. 1930 Margitta, M arghita; RMS Debi T2/3 1000



21733. 1906 Margitta, M arghita; Piac tér, tem T3 1000



21734. 1915 Margitta, M arghita; piac / mark T2/3 1000



21735. 1943 Margitta, M arghita; Római katoli T2 1000



21736. \* 1918 Margitta, M arghita; Református te T4 2000



21737. 1940 Margitta, M arghita; templomok T2/3 1000



21738. 1942 Margitta, M arghita; Reformátu T2/3 1000



21739. \*\* Margitta, Margh ita; izraelita templom T1 1000



21740. \* 1916 Marilla, Mar ila; Márialak / villa (R T3 2600



21741. 1899 (Vorläufer) Marilla, Marila; villá T2/3 4600



21742. \* 1916 Marilla, Mar ila; park (EK) T2/3 T2/3 2600



21743. 1940 Maroshévíz, Toplita; "Baia Bánff T3 2600



21744. \*\* Maroshévíz, To plita; Baia Bánffy / T2/3 8500



21745. \*\* Maroshévíz, To plita; Baia Bánffy / T2/3 8500



21746. 1946 Marosújvár, Ocna Muresului, Ocna Mu T3 7000



21747. 1946 Marosújvár, Ocna Mures; Első magyar T2 3200

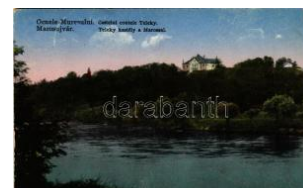

21748. \* 1931 Marosújvár, Uioara, Ocna Mures T3 2000



**Kérjük telefonos és írásbeli ajánlatait időben adja le!**



21749. ✱ 1916 Marosújvár, Uioara, Ocna Mure T31200



21750. ✱ Marosújvár, Uioara, Ocna Mures; Ba T2/33200



21751. ☒ 1909 Marosújvár, Uioara, Ocna Mu T2/3 3200



21752. ☒ 1912 Marosújvár, Uioara, Ocna Mure T3 3200



21753. ☒ 1941 Marosvásár hely, Targu Mures; F T21400



21754. ☒ 1907 Marosvásár hely, Targu Mures; T T28500



21755. ☒ 1900 Marosvásár hely, Targu Mures; F T38500



21756. ☒ 1905 Marosvásár hely, Targu Mures; F T28500

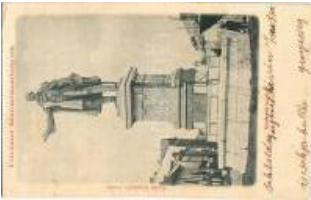

21757. ☒ 1899 (Vorläufer) Marosvásár hely, Tar T3 6000



21758. ☒ 1913 Marosvásár hely, Targu Mures; S T36000



21759. ☒ 1911 Marosvásár hely, Targu Mures; B T25000



21760. ✱ 1910 Marosvásár hely, Targu Mures; G T34800



21761. ☒ 1914 Marosvásár hely, Targu Mures; T2/35000



21762. ☒ 1913 Marosvásár hely, Targu Mures; R T26000



21763. ☒ 1912 Marosvásár hely, Targu Mures; T2/34000



21764. ☒ 1913 Marosvásár hely, Targu Mures; S T23600



21765. ✱✱ Marosvásár hely, Targu Mures; Sz. k T1 1800



21766. ✱ 1941 Marosvásár hely, Targu Mures; T2/31200



21767. ✱ Marosvásár hely, Targu Mures; Tanácsh T31800



21768. ✱ Marosvásár hely, Targu Mures; látkép T2/3 1200



21769. ☒ 1943 Marosvásár hely, Targu Mures; T2/31400



21770. ✱✱ Marosvásár hely, Targu Mures; Alre T2/32000



21771. ☒ 1903 Marosvásár hely, Targu Mures; T2/38000



21772. ☒ 1943 Marosvásár hely, Targu Mures; T2/32600



21773. ☒ 1899 (Vorläufer!) Mehádia, Mehad T2/315000



21774. ☒ 1910 Menyháza, Monyasza, Monea T2/3 3200



21775. ✱ Mezőpetri, Petresti; kastély / villa castl T3 4000



21776. ✱✱ Nagybánya, Baia Mare; István kirá T2/31800



21777. ✱✱ Nagybánya, Baia Mare; gimnázium T2/31000



21778. ☒ Nagybánya, Baia Mare; Kossuth utc T2/33000



21779. ☒ 1940 Nagybánya, Baia Mare; bevonu T2 3000



21780. ✱✱ Nagybánya, Baia Mare; piac, bivalys T11000





21781. 1906 Nagydísznöd, Heltau, Cisnad T2/3 1000



21782. 1906 Nagyenyed, Aiud; Bethlen főis T2/3 3200



21783. 1899 (Vorläufer) Nagyenyed, Aiud; (s T3 3000



21784. Nagyenyed, Aiud; A város látképe / T3/4 1800



21785. 1918 Nagyiilonda, Ileanda; Búdospatak T3 2200



21786. 1940 Nagykároly, Carei; Cinema Ca T2/3 3200



21787. 1905 Nagykároly, Carei (?); utca / s T2/3 2000



21788. Nagykaróly, Carei; Karácsony hivata T2 2600



21789. Nagysomkút, Somcuta Mare; Gróf Tele T2 4000



21790. Nagyszalonta, Salonta; Központi szá T2 3600



21791. 1915 Nagyszalonta, Salonta; Reform T2/3 3800



21792. 1916 Nagyszeben, Hermannstadt, S T3/4 1400



21793. 1905 Nagyszeben, Hermannstadt, Sib T3 500



21794. 1939 Nagyszeben, Hermannstadt, Sib T1 1000



21795. 1916 Nagyszeben, Hermannstadt, S T2/3 3200



21796. 1914 Nagyszeben, Hermannstadt, Sib T3 1600



21797. 1915 Nagyszeben, Hermannstadt, Sib T4 1400



21798. 1915 Nagyszeben, Hermannstadt, Sib T4 1400



21799. 1913 Nagyszeben, Hermannstadt, S T2/3 1600



21800. 1904 Nagyszentmiklós, Sannicolau T2/3 11000



21801. 1904 Nagyszentmiklós, Sannicolau M T2/3 3000



21802. 1942 Nagyvárád, Oradea; Bémer té T2/3 1800

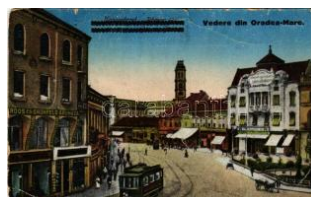

21803. 1926 Nagyvárád, Oradea; Bémer tér, T4 1800



21804. 1908 Nagyvárád, Oradea; kézzel feste T2/3 2600



21805. 1908 Nagyvárád, Oradea; kézzel feste T3 1200



21806. Nagyvárád, Oradea; Városháza / tow T11000



21807. 1915 Nagyvárád, Oradea; Pályaudv T2/3 3200



21808. Nagyvárád, Oradea; Rákóczi út, villamo T4 3200



21809. Nagyvárád, Oradea; Szent László T2/3 3200



21810. 1916 Nagyvárád, Oradea; Bémer té T2/3 3200



21811. 1902 Nagyvárád, Oradea; Hadapródis T3 4000



21812. 1908 Nagyvárád, Oradea; kézzel feste T3 1800



**Weboldalunkon a zárás pillanatáig licitálhat és követheti tételei állását!**



21813. 1902 Nagyvárada, Oradea; kézzel fe T3 **3800**



21814. Balázs D. Attila: Szent László és NAGYVÁRA **3000**



21815. 1941 Nagyvárada, Oradea; látkép, hí T2/3 **1400**



21816. Nagyvárada, Oradea; Fekete apácák T3 **2200**



21817. 1908 Nagyvárada, Oradea; piac, villamo T4 **1400**



21818. 1908 Nagyvárada, Oradea; Szent László T3 **1800**



21819. 1915 Nagyvárada, Oradea; Bémer tér, T3 **2800**



21820. Nagyvárada, Oradea; M. kir. országos T4 **2000**



21821. 1915 Nagyvárada, Oradea; Körös part, T2 **2200**



21822. 1918 Nagyvárada, Oradea; Körös part, T2 **1800**



21823. 1910 Nagyvárada, Oradea; Görög ka T2/3 **2200**



21824. 1942 Nagyvárada, Oradea; Körös-pa T2/3 **1400**



21825. Naszód, Nasau d; Fő utca, Pollák é T2/3 **2800**



21826. Oravicabánya, Oravica, Oravicza, O T2/3 **2800**



21827. Orsova, Kazán szoros este / Kasan T1/2 **3600**



21828. Orsova, Magyar Királyi Folyam- és T2/3 **3000**

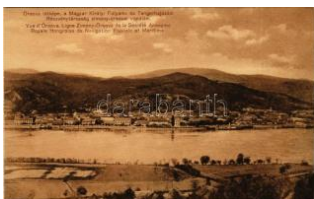

21829. Orsova, látkép a Magyar Királyi Fo T2/3 **3200**



21830. 1902 Orsova, Va skapu-szoros megye T3 **3000**

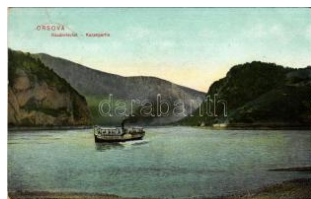

21831. 1909 Orsova, Kazán részlet / Kazan T2/3 **3600**



21832. Orsova, Vaskapu / Eisernes Thor / Ir T1 **2400**

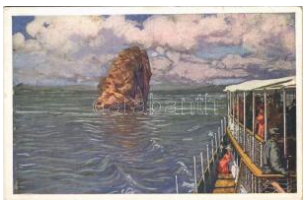

21833. Orsova, Babakáj (Babagáj) szikla, T2/3 **1200**



21834. 1903 Palotailva, L unca Bradului; fűrészt T4 **8000**



21835. Petrozsény, Petro sáni; Templom utc T2/3 **3200**



21836. 1912 Petrozsény, Petrosani; Szlevej T2/3 **3200**



21837. 1911 Petrozsény, Petrosani; Zsil-vó T2/3 **3000**



21838. Piski, Simeria; lát kép, vasúti indóház T2/3 **2400**



21839. 1903 Predeal, Pre deal; vasútállomás T2/3 **2000**



21840. 1940 Püspökfürdő, Szentlászlófürdő, B T3 **2000**



21841. 1918 Radnaborberek, Valea Vinului; f T3 **2000**



21842. 1940 Resica, Resita; Str. Carmen Sy T3/4 **2600**



21843. Rév, Körösrév, Va d, Vadu Crisului; Fő T4 **5500**



21844. Rév, Körösrév, Vad, Vadu Crisului; Z T2 **1600**





21845. \*\* Rónaszék, Rohnen, Costiui (Mára T2/3 3000



21846. \* Rónaszék, Rohnen, Costiui; látkép. P T2/31400



21847. \* Ruszabánya, Ruscă Montana; Bibel-f T3 5000



21848. ☒ 1900 Segesvár, S chässburg, Sighiso T2/31600



21849. ☒ 1943 Sepsiszentgyörgy, Sfântu Gheor T4 1600



21850. ☒ 1918 Sepsiszentgyörgy, Sfântu Gheo T2/31000



21851. ☒ 1943 Sepsiszentgyörgy, Sfântu Gheo T2/31800

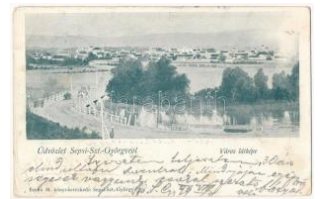

21852. \* 1899 (Vorläufer) Sepsiszentgyörgy, Sfa T38500



21853. \* 1899 (Vorläufer) Sepsiszentgyörgy, Sfa T38500

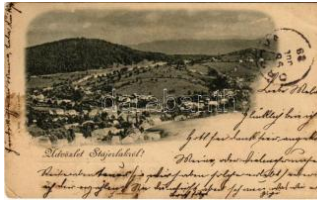

21854. ☒ 1898 (Vorläufer) Stájerlak, Steierlak T2/34200



21855. \* Stájerlak, Steierlak, Stájerlakanina, Ste T31000



21856. ☒ 1913 Sugásfürdő, Baile Sugas (Sep T2/3 3000



21857. \* Szamosújvár, Ghelera; főgimnázium. T2/3 2400



21858. ☒ 1902 Szászrégen, Reghin; Hauptplatz T3 7000



21859. ☒ 1940 Szászrégen, Reghin; utca, tem T2 1600



21860. ☒ 1940 Szászrégen, Magyarrégén, Reg T21600



21861. ☒ 1902 Szászrégen, Magyarrégén, Re T2/39000



21862. ☒ 1942 Szatmárnémeti, Satu Mare; Gó T2/3 1400



21863. ☒ 1942 Szatmárnémeti, Satu Mare; Róm T2/3400



21864. \*\* Szatmárnémeti, Satu Mare; MAV ne T11400



21865. ☒ 1921 Szatmárnémeti, Satu Mare; vas T2/33200



21866. ☒ Szatmárnémeti, Irgalmas Nővérek Anya T300



21867. ☒ 1928 Szebenjuharos, Hohe Rinne, Pa T2 2600



21868. ☒ 1916 Szebenjuharos, Hohe Rinne, Pa T3 8000

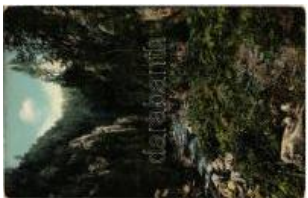

21869. ☒ 1913 Szebenjuharos, Hohe Rinne, P T2/31400



21870. ☒ Székelyhid, Sacueni; Gróf Stubenbe T2/31000



21871. ☒ 1916 Székelyhid, Sacueni; ókör guly T2/31000



21872. ☒ 1942 Székelyhid, Sacueni; Reformát T2/3 1000



21873. ☒ 1944 Székelyhid, Sacueni; Reformátu T2 1000



21874. ☒ 1905 Székelyhid, Sacueni; Alsóváros, T3 1000



21875. \* 1905 Székelyhid, Sacueni; Grófi kasté T31000



21876. ☒ 1918 Székelykocsárd, Kocsárd, Lun T2/33200



Havi két gyorsárverésünkre folyamatosan várjuk a beadásokat!



21877. \*\* Székelyudvarhely, Odorheiu Secu T2/31600



21878. 1942 Székelyudvarhely, Odorheiu Sec T21000



21879. \*\* Székelyudvarhely, Odorheiu Secuies T21400



21880. 1942 Székelyudvarhely, Odorheiu S T2/31000



21881. 1942 Székelyudvarhely, Odorheiu S T2/31000



21882. 1942 Székelyudvarhely, Odorheiu S T2/31000



21883. 1943 Székelyudvarhely, Odorheiu S T2/31000



21884. 1943 Székelyudvarhely, Odorheiu S T2/31000



21885. \*\* Szilágysomlyó, Simleu Silvaniei; Silv T31000



21886. 1914 Szilágysomlyó, Simleu Silvaniei; T21000



21887. 1908 Szinérváralja, Szinyérváralja, Se T26000



21888. \*\* Szolnok-Doboka vármegye térkép T2/37000



21889. \* 1911 Szováta, Sovata; nyaralók. Schu T33200



21890. 1907 Szováta, Sovata; látkép. Hönig T3/43200



21891. \*\* Szováta, Sovata; kilátótorny. Sch T2/31400



21892. 1944 Szováta-gyógyfürdő, Baile Sova T21200



21893. 1909 Szováta, Sovata; villatelep, He T2/33000



21894. \* Szováta, Sovata; Alea principala / Fős T41600



21895. 1942 Szováta, Sovata; szálloda / hotel T21400



21896. \* Szováta, Sovata; Sókárpátok. Hönig T2/32800

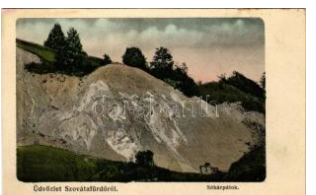

21897. \* Szováta, Sovata; Sókárpátok. Hönig T2/32800



21898. \* Szováta, Sovata; Sóhegyek a Vörös T2/32200



21899. \* 1943 Szováta, Sovata; gyógyfürdő / T2/31400



21900. \*\* Temesváris, Pavlis; Dr. Haag Aladá T12400



21901. 1901 Temesvár, Timisoara; Hunyadi kastély T23000



21902. \* Temesvár, Timisoara; Józsefváros, Isk T22400



21903. 1951 Temesvár, Timisoara; Bul. Re T2/32400



21904. 1900 Temesvár, Timisoara; Gyárváro T24600



21905. 1916 Temesvár, Timisoara; Dohány T2/33200



21906. 1915 Temesvár, Timisoara; Gyárvá T2/33200



21907. 1922 Temesvár, Timisoara; Ferenc Jó T32400



21908. \* 1921 Temesvár, Timisoara; hölgy / la T2/32400



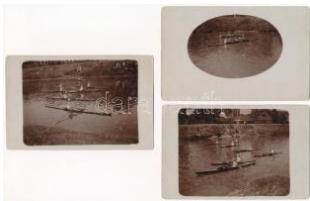

21909. \*\* \* 1923 Temesvár, Timisoara; Evező 5000



21910. \*\* Temesvár, Timisoara; Losonczy té T1/23600



21911. 1908 Temesvár, Timisoara; Losonc T1/2 3000

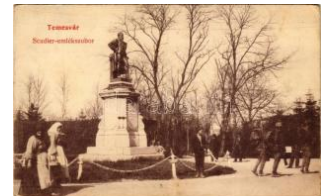

21912. 1907 Temesvár, Timisoara; Scudier T2/32800



21913. 1913 Temesvár, Timisoara; Löffler pa T2 3600



21914. 1909 Temesvár, Timisoara; Bega so T2/31600



21915. \* Temesvár, Timisoara; Losonczy tér, T2/3 2800



21916. Temesvár, Timisoara; Bulev. Regele T2/3 1800



21917. 1915 Temesvár, Timisoara; utca, Deu T32000



21918. 1914 Torda, Turda; Bányafürdő. Fod T2/34200



21919. Torda, Turda; 100 éves fahíd / 100 T2/3 2400



21920. \* Torja, Turia; Szanatórium / sanatoriu T2/3 1800



21921. \*\* Torockószentgyörgy, Coltesti; várom T3200



21922. 1904 Törösvár, Törzburg, Bran; (EK T2/3 3000



21923. 1917 Tövis, Teius; vasútállomás. Vasú T33200



21924. \*\* Tusnádfürdő, Baile Tusnad; Stefánia T48500



21925. 1944 Tusnádfürdő, Baile Tusnad; m T2/31400



21926. 1929 Tusnádfürdő, Baile Tusnad; V T2/3 1800



21927. Tusnádfürdő, Baile Tusnad; Bánffy v T2/34000



21928. \*\* Tusnádfürdő, Baile Tusnad; Szent A T41400

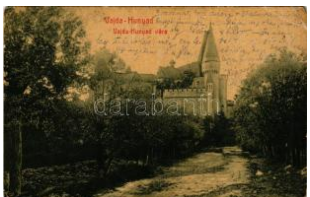

21929. 1908 Vajdahunya, Vajda-Hunyad, Hu T31800



21930. 1905 Vajdahunya, Hunedoara; Huny T2 2800



21931. \* 1912 Vajdahunya, Hunedoara; vár. T2/33200



21932. \*\* Vajdahunya, Hunedoara; vár / cas T2/33200



21933. 1904 Vajdahunya, Hunedoara; vár T2/32400

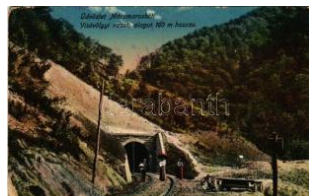

21934. 1916 Visóvölgy, Válea Visoului (Máram T43000



21935. Vízakna, Salzburg, Ocna Sibiului; par T3 1000



21936. Vízaknasógyógyfürdő, Ocna Sibiului; T2 1000



21937. 1909 Vöröstorony, Verestorony, Porc T2/36000



21938. \*\* Zabola, Zabala; Gróf Mikés kastély T2/33200



21939. \*\* Zalatna, Zlatna; Uzinele metalurgic T2/33600

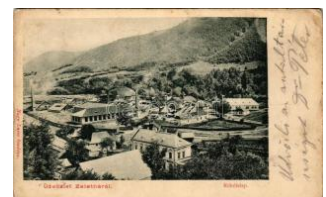

21940. 1909 Zalatna, Zlatna; Kohótelep. Nagy T34000



## Rengeteg érdekes tétel az egyéb gyűjtési területek anyagában!



21941. \*\* Zalatna, Zlatna; Piata cu m. Breaz T1 2600



21942. \*\* Zalatna, Zlatna; Valea Troianului. Tr T2 1400



21943. \*\* Zalatna, Zlatna; Scoala de arte si me T12400

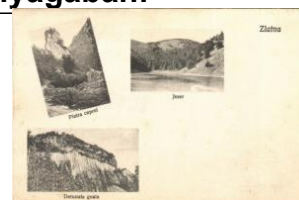

21944. \*\* 1925 Zalatna, Zlatna; Jezer, Piatra cap T21600



21945. ☒ 1942 Zilah, Zalau; Református temp T2/3 1400



21946. ☒ 1941 Zilah, Zalau; templomok / church T21400



21947. \*\* Zilah, Zalau; Református templom, u T22800



21948. \* 1925 Zilah, Zalau; Ref. Wesselényi ko T32000



21949. \* Zsibó, Jibou; Gara, Moara / Pályaudvar T36000



21950. \* Alsószece, Nagy-Szece, Dolná Se T2/3 9000



21951. \*\* Árvaváralja, Oravsky Podzámok; Arv T2 1600



21952. \*\* Árvaváralja, Oravsky Podzámok; Arv T3 1600



21953. ☒ 1930 Árvaváralja, Oravsky Podzámok; A T2/3 1600



21954. ☒ 1929 Árvaváralja, Oravsky Podzámok; A T2/3 1600



21955. \*\* Árvaváralja, Oravsky Podzámok; A T2/3 1600



21956. ☒ 1940 Bajmóc, Bojnice; vár este / castil T2 4000



21957. ☒ 1938 Bajmóc, Bojnice; vár / zámok / T2/3 3400



21958. ☒ 1938 Bajmóc, Bojnice; Bojnicky hrad T2/3 1600



21959. \* 1931 Bajmóc, Bojnice; Bojnicky hrad T2/3 1600



21960. \*\* Bajmóc, Bojnice; Bojnicky zámok / T2/3 1600



21961. \*\* Barlangliget, Höhlenhai, Tatransk T2/3 1600



21962. \*\* Bártfa, Bardiov, Bardejov; Sáros v T2/3 1800

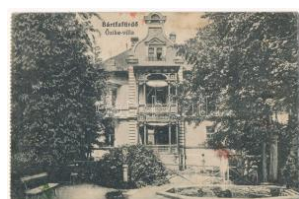

21963. \* Bártfafürdő, Bardejovské Kúpele, Bar T3/4 1000

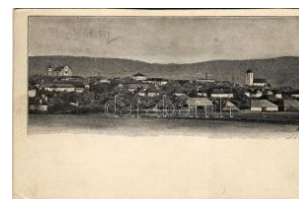

21964. \* Bát, Asszonyvásár, Frauenmarkt, Bato T4 3200



21965. ☒ 1901 Beckó, Beckov; Vág v T2/3 4400



21966. \*\* Berzété, Brzotín; Rákossy kastély / T3/4 4000



21967. \* 1939 Besztercebánya, Banská Bystrica; lá T2 1600



21968. ☒ Besztercebánya, Banská Bystrica; lá T2 1600

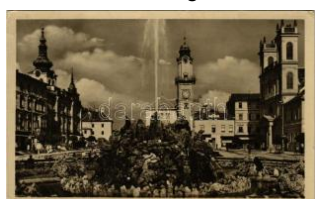

21969. ☒ 1954 Besztercebánya, Banská Bystrica; lá T2 1600

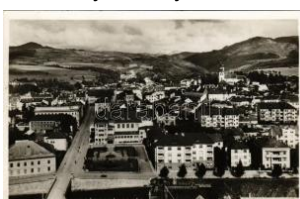

21970. \* Besztercebánya, Banská Bystrica; lá T2 1600



21971. \*\* Besztercebánya, Banská Bystrica; lá T2 1600

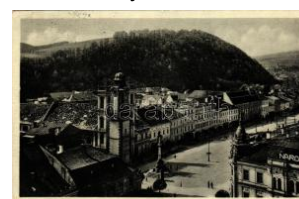

21972. ☒ 1937 Besztercebánya, Banská Bystrica; lá T2 1600





21973. 1951 Besztercebánya, Banská Bystrica T2/3 1600



21974. 1940 Besztercebánya, Banská Bystrica T2 1600



21975. Besztercebánya, Banská Bystrica; lá T2 1600



21976. 1945 Besztercebánya, Banská Bystrica T2/3 1600



21977. 1938 Besztercebánya, Banská Bystrica T2 1600



21978. Besztercebánya, Banská Bystrica; té T2 1600



21979. Besztercebánya, Banská Bystrica; té T2 1600



21980. Besztercebánya, Banská Bystrica; M T3 1600



21981. Bodrogszerdahely, Sreda nad Bodrog T2 5000



21982. Breznóbánya, Brezno nad Hronom T2/3 1600



21983. Breznóbánya, Brezno nad Hronom; N T3 1600



21984. Breznóbánya, Brezno nad Hronom T2/3 1600



21985. Csejte, Csejte, Cachtice; Báthori T1/2 3600



21986. Deáki, Diakovce; Bencés plébániatemp 4000



21987. 1928 Deménfalva, Demanová (Liptós) T2/3 1600



21988. Deménfalva, Demanová (Liptós) T2/3 1600



21989. 1903 Dobsina (Gömör), Dobschau; Dobsinai jégbarlang. F T2 3000

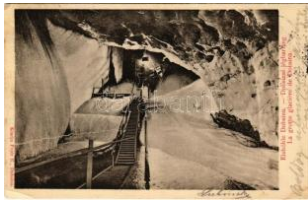

21990. 1903 Dobsina, Dobschau; Dobsinai jégbarlang. Fejes E. T2/3 1200



21991. Dobsina, Dobschau; Dobsinai jégbarlang T4 1600



21992. 1927 Dobsina, Dobschau; Dobsinai jégbarlang T2/3 1600



21993. Dobsina, Dobschau; Dobsinai jégbarlang T2 1600



21994. Dobsina, Dobschau; Dobsinai jégbarlang T2/3 1600



21995. Dobsina, Dobschau; Dobsinai jégbarlang T3 1600



21996. Dobsina, Dobschau; Dobsinai jégbarlang T3 1600



21997. Dobsina, Dobschau; Dobsinai jégbarlang T3 1600



21998. Dobsina, Dobschau; Dobsinai jégbarlang T3 1600

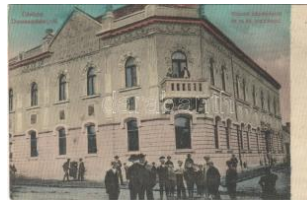

21999. 1910 Dunaszerdahely, Dunajská Streda T2 5000



22000. 1932 Eperjes, Prešov; Masaryk utca, T3 1600



22001. 1931 Eperjes, Prešov; Neptun szobor T2 2200



22002. 1944 Érsekújvár, Nové Zámky; tér, Ku T2 2000



22003. Érsekújvár, Nové Zámky; Hősök emléi T2 3600



22004. 1942 Érsekújvár, Nové Zámky; Szé T2/3 1400



**Az árverési tételek színes képekkel a darabanth.com oldalon!**



22005. ✱ 1940 Érsekújvár,  
Nové Zámky; Nyitra T31200



22006. ☒ 1932 Érsekújvár,  
Nové Zámky; Fő t T2/3 1600

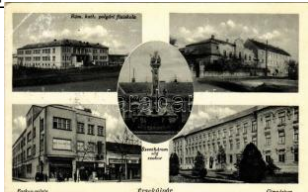

22007. ☒ 1941 Érsekújvár,  
Nové Zámky; Róm T2/31600



22008. ✱ Érsekújvár, Nové  
Zámky; Széchenyi T2/3 1600



22009. ✱✱ Érsekújvár, Nové  
Zámky; mozaikla T2/31600



22010. ✱ 1943 Érsekújvár,  
Nové Zámky; Nyitra T3 1600



22011. ☒ 1931 Érsekújvár,  
Nové Zámky; nép T2/3 3000



22012. ☒ 1911 Fenyőháza,  
Lubochna; Posta sz T23600



22013. ✱ 1919 Fülek, Filakovo;  
Vasúti karambo T3 14000



22014. ☒ Fülek, Filakovo; I  
átkép, vár / genera T2/32200



22015. ☒ Galánta, Kir. járá  
sbíroság, utcakép / c T23000



22016. ☒ Galgóc, Frasták,  
Hlohovec; kastély, lá T2 1600



22017. ✱ Galgóc, Frasták, H  
lohovec; tér, üzletek, T2 1600



22018. ☒ 1907 Garampéte  
ri, Predojná, Predajn T2 4200



22019. ✱ Gölnicbánya, Ber  
gstadt Gölnitz, Gel T3/4 4000



22020. ☒ 1915 Hermánd, H  
ermanecz, Harmané T3 2000



22021. ☒ 1937 Homonna, H  
omenau, Humenné T2/31600



22022. ✱✱ Hrustin, Hrustin  
; utca / street. Fot. K T1 3200



22023. ✱ 1927 Igló, Zipser  
Neudorf, Spisská No T41000



22024. ☒ 1932 Igló, Zipser  
Neudorf, Spisská T2/3 1600



22025. ☒ 1930 Igló, Zipser  
Neudorf, Spisská T2/3 1600



22026. ☒ Igló, Zipser Neud  
orf, Spisská Nová T2/3 1600



22027. ☒ 1926 Iglófüred, S  
pisská Nová Ves K T2/33000



22028. ☒ 1902 Iglófüred, S  
pisská Nová Ves K T2/33400



22029. ☒ Ipolyság, Saly; h  
íd / bridge + "1938 T2/3 5500



22030. ☒ 1956 Ipolyság, S  
aly; Fő tér / main s T2/31600



22031. ☒ 1942 Jászó, Jász  
óvár, Jasov; Premo T2/31400



22032. ✱ Javorníky, Portás  
turista szálló / hotel - 3 4000



22033. ✱ Jolsva, Jelsava; E  
z a magyarok földje! T2 2000



22034. ✱✱ Kassa, Kosice;  
Bethlen körút, 16-os T1 3000



22035. ☒ 1942 Kassa, Kos  
ice; "Egyetlen szerel T2 1200



22036. ✱ Kassa, Kosice; La  
ktanya belső, olvasó T1 3000





22037. 1902 Kassa, Kosice; Apáca zárda é T2/34000



22038. \* Kassa, Kosice; La ktanya belső, tantere T13000



22039. \* Kassa, Kosice; La ktanya belső, tisztí k T1 3000



22040. \*\* Kassa, Kosice; Kossuth Lajos utca, T2 1800



22041. 1936 Kassa, Kosice; Hotel Schalkhá T2/31600



22042. 1929 Kassa, Kosice; mozaiklap / mult T3 1600



22043. 1938 Kassa, Kosice; Vystava Vycho T2/31600



22044. \*\* Kassa, Kosice; Riaditeltstvo csl. st. z T21600



22045. 1916 Kassa, Kosice; Hadtestparanc T2/32000



22046. Kassa, Kosice; Andrassy palota, Ca T2/31200



22047. 1918 Kassa, Kosice; Fő utca, dóm, T2/3 1800



22048. \*\* Kassa, Kosice; Itélőtábla / court T1 T1 1600



22049. \* 1916 Kassa, Kosice; Hadtestparancsn T31800



22050. Kassa, Kosice; V endéglő a Papírmalo T23200



22051. \* Kassa, Kosice; Po mnik Gen. Dr. M. R T2/31600



22052. 1938 Kassa, Kosice; Vystava Vycho T2/31600



22053. 1938 Kassa, Kosice; Divadlo a vodo T2/31600



22054. 1938 Kassa, Kosice; Vystava Vychod T2 1600



22055. 1938 Kassa, Kosice; Hlavná posta / T2/3 1600



22056. \* 1938 Kassa, Kosice; Divadlo a vodotry T31600



22057. \* 1938 Kassa, Kosice; Divadlo / Szính T2/31600



22058. 1938 Kassa, Kosice; Stefánikova ul T2/3 1600

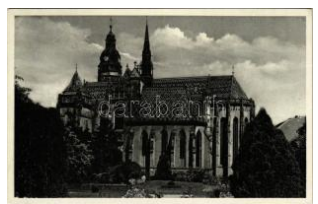

22059. 1938 Kassa, Kosice; Dóm / székese T2/31600



22060. 1938 Kassa, Kosice; Dóm / székese T2/31600

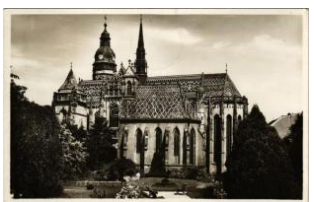

22061. \* 1938 Kassa, Kosice; Dóm / Székese T2/31600



22062. 1938 Kassa, Kosice; Rasinová ul. / T2/3 1600



22063. 1938 Kassa, Kosice; mozaiklap / mu T2/31600



22064. 1938 Kassa, Kosice; Dóm / székese T2/31600

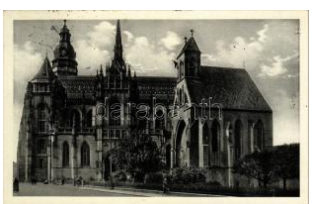

22065. 1938 Kassa, Kosice; Dom a kaplnka S T21600



22066. 1939 Kassa, Kosice; Mlynska ulica T2/3 1400



22067. \*\* Kassa, Kosice; Fő utca felső része T2/32600



22068. 1940 Kassa, Kosice; Bankó vendég T2/3 1400



**Az árverési tételek színes képekkel a darabanth.com oldalon!**



22069. \* Kassabéla, Kósi Béla; az új óvó T2/35500



22070. \*\* Késmárk, Kezmarok; látkép / genera T2 1600



22071. \*\* Késmárk, Kezmarok; Nádražie / vasú T21600



22072. \*\* Késmárk, Kezmarok; katolikus templ T2 1600



22073. \*\* Késmárk, Kezmarok; Evanj. drevén T2/31600



22074. \* 1908 Komárom, Komárom; 3-részes k T4 11000



22075. ☒ 1943 Komárom, Komárom; Szent And T2/31600



22076. ☒ 1943 Komárom, Komárom; Jókai szobó T31600



22077. \* Komárom, Komárom; Nádor utca, Szen T31200



22078. ☒ 1930 Komárom, Komárom; Római ka T2/3 1000



22079. ☒ 1915 Komárom, Komárom; Jókai Mór T2/3 2000



22080. \* 1914 Komárom, Komárom; Erzsébet hí T4 1600



22081. ☒ Komárom, Komárom; látkép a hídról T2/3 1600



22082. ☒ 1942 Komárom, Komárom; vasútállomá T21400



22083. ☒ 1923 Komárom, Komárom; Huszár la T3/4 1600



22084. ☒ 1939 Komárom, Komárom; Igazságúg T2/31200



22085. ☒ 1905 Komárom, Komárom; Téli kikötő T2/31400



22086. ☒ 1921 Komárom, Komárom; Nádor utca, T2 1600



22087. \*\* Komárom, Komárom; Kultúrpalota T1/2 1800



22088. \*\* Komárom, Komárom; Deák Ferenc u T1 1400



22089. \* 1908 Komárom, Komárom; Grand kávé T4 8000



22090. \* Komárom, Komárom; Városház, Tiszti T3 3200



22091. \*\* Komárom, Komárom; víztorony, Kultú T11200



22092. ☒ 1913 Komárom, Komárom; Ujkomáro T2/3 4000



22093. \*\* Komárom, Komárom; Óreg vár kap T1/21200

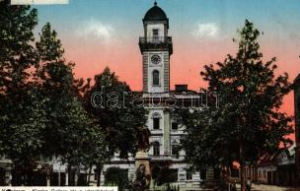

22094. ☒ 1913 Komárom, Komárom; lapka György tér é T2/3 1000



22095. ☒ 1941 Komárom, Komárom; Római kato T3 1600



22096. \* Komárom, Komárom; Kultúrpalota / P T3/41600

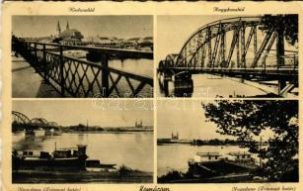

22097. \* Komárom, Komárom; Kisduna híd, Nag T31600



22098. ☒ 1943 Komárom, Komárom; mozaiklap T2/31600



22099. \* 1944 Komárom, Komárom; igazságúgy T3 1600



22100. ☒ 1939 Komárom, Komárom; Klapková ná T31600





22101. \* 1944 Komárom, Komárno; Jókai szob T31600



22102. \*\* Komárom, Komárno; Klapka szobor, T31600



22103. 1912 Komárom, Komárno; nagypolgári T22000



22104. 1911 Komárom, Komárno; Óreg várk T2/33000



22105. \* 1939 Komárom, Komárno; mozaiklap T2/31600



22106. \*\* Komárom, Komárno; látkép, templ T3/4 1600



22107. 1940 Komárom, Komárno; Kerületi bírósá T2/32200



22108. 1940 Komárom, Komárno; Baross utca T21400



22109. 1938 Komárom, Komárno; Duna és vá T2 4400



22110. 1904 Komárom, Komárno; Komárom T2/3 2400



22111. \*\* Komárom, Komárno; Szent András T1/21400



22112. 1909 Komáromfűss, Komárom-Fűss T2/312000



22113. 1909 Korompach, Krompach T2 7000



22114. 1957 Kormöcbánya, Kremnitz, Krem T2/31600



22115. 1936 Kormöcbánya, Kremnitz, Krem T2/31600



22116. \* Kormöcbánya, Kremnitz, Krem T2/3 1600



22117. \*\* Kormöcbánya, Kremnitz, Krem T2/3 3400



22118. \* Kormöcbánya, Kremnitz, Krem T2/3 1600



22119. \*\* Kormöcbánya, Kremnitz, Krem T2 3200



22120. 1939 Krasznahorkaváralja, Krásnoh T2/3 1600



22121. \* Krasznahorkaváralja, Krásnohorské Po T31600



22122. 1939 Krasznahorkaváralja, Krásnoh T2/3 1600



22123. \*\* Krasznahorkaváralja, Krásnohorské P T1600



22124. \*\* Krasznahorkaváralja, Krásnohorské P T21600



22125. \*\* Krasznahorkaváralja, Krásnohorské T1/21600



22126. \* Krasznahorkaváralja, Krásnohorské P T2/31600



22127. \* Krasznahorkaváralja, Krásnohorské Po T21600



22128. \*\* Krasznahorkaváralja, Krásnohorské T2/31600

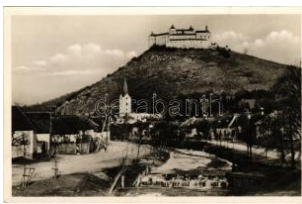

22129. 1939 Krasznahorkaváralja, Krásnoh T21600



22130. 1940 Krasznahorkaváralja, Krásnoh T21600



22131. \*\* Krasznahorkaváralja, Krásnohorské Po 1400



22132. \*\* Léva, Levice; Tanítóképző. Hajdú T2/31600



**Weboldalunkon a zárás pillanatáig licitálhat és követheti tételei állását!**

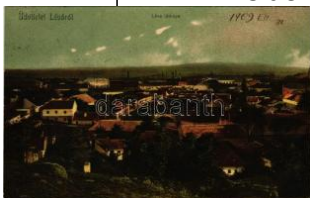

22133. 📧 1909 Léva, Levice; látkép. Schulcz T2/37000



22134. \*\* Léva, Levice; Mestský Hotel / Váro T2/31600



22135. \*\* Léva, Levice; Ósivárának romjai. T2/3 1800



22136. 📧 1936 Léva, Levice; utca, várrom / Le T2/31000



22137. \* Léva, Levice; park / park T2 T2 1000



22138. 📧 1925 Léva, Levice; Városháza, Ko T2/3 12000



22139. 📧 1909 Léva, Levice; Vásártér, piac. T2/3 12000



22140. 📧 1941 Léva, Levice; mozaiklap zsinagó T31600

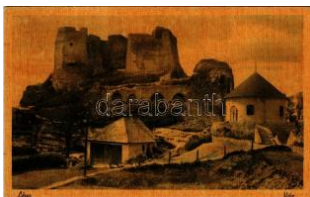

22141. 📧 1943 Léva, Levice; vár / castle ruins T2/31600



22142. 📧 1912 Lipótvár, Újvároska, Leopoldo T2/3 9000



22143. \*\* Lipótvár, Újvároska, Leopoldov; Va T2/33200



22144. 📧 1922 Liptószentmiklós, Liptovský Mikul T4 1600



22145. \*\* Liptószentmiklós, Liptovský Mikul T2/31600



22146. 📧 1955 Liptószentmiklós, Liptovský Mik T2/31600



22147. \*\* Liptószentmiklós, Liptovský Mikul T2/31600



22148. \*\* Losonc, Lucenec; mozaiklap zsinagó T2/3 1600



22149. 📧 1942 Losonc, Lucenec; Fő utca, auto T2/31600

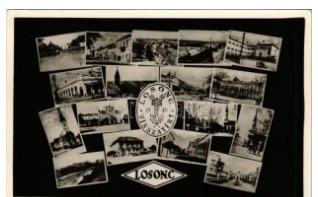

22150. 📧 1938 Losonc, Lucenec; visszatért moz T2 2400



22151. \*\* Losonc, Lucenec; Hotel Vigadó száll T4 1600



22152. \* Losonc, Lucenec; látkép / general vi T2/3 1600



22153. \*\* Losonc, Lucenec; templomok / church T31600



22154. 📧 1941 Losonc, Lucenec; látkép, Róma T2/31400



22155. 📧 1941 Losonc, Lucenec; látkép, Redli T2/3 1400



22156. \* Lőcse, Levoca; Várkapu, várfal, katon T2 1600



22157. 📧 1933 Lőcse, Levoca; Biela pani / Lőcs T2 1600



22158. \*\* Lőcse, Levoca; Mestská brána / Vár T21600



22159. 📧 1932 Lőcse, Levoca; régi ház udvara / T2 1600



22160. 📧 1950 Lőcse, Levoca; Portál nad vcho T2/31600

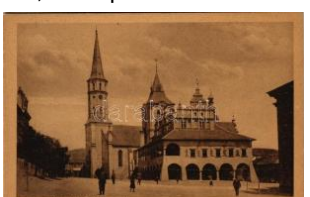

22161. \*\* Lőcse, Levoca; Városháza és kato T2/31600



22162. 📧 Lőcse, Levoca; Városháza. Filip Braun T21600



22163. \* Lőcse, Levoca; Thüring ház, üzletek / T2/3 1600



22164. \*\* Lőcse, Levoca; régi ház udvara / S T2/31600





22165. ☒ Lőcse, Levoca; C hrám Sv. Jakuba / T2/31600



22166. \* Lőcse, Levoca; a városháza árkádja T2/3 3600

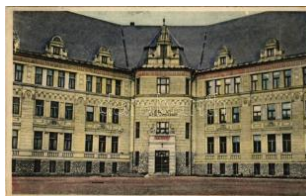

22167. \*\* Lőcse, Levoca; gimnázium / Csl. s T1/23400



22168. \* Lucski-fürdő, Lúčky Kúpele (Liptó); kú T2/31600



22169. \* 1948 Lucski-fürdő , Lúčky Kúpele (Liptó) T21600



22170. ☒ 1915 Mezőlaborc , Medzilaborce; ind T2/34000



22171. \*\* Nádzseg, Trstice; Községsháza, Zárd T32200



22172. \* Nagybicse, Nagy-Bittse, Bytca: Vár ú T311000



22173. \* Nagymihály, Michalovce; Sörgyár. Di T4 12000



22174. ☒ 1899 (Vorläufer) Nagysalló, Tekovské T47000



22175. ☒ 1913 Nagysáros, Velky Saris; II. Rákó T33000



22176. ☒ 1956 Nagysurány , Surany; templom T2/3 1600



22177. ☒ 1913 Nagyszombat, Tyrnau, Trnava T2/3 2400



22178. ☒ 1920 Nemetpróna, Nemecké Pravno, T2 4000

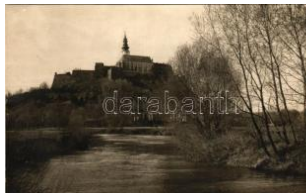

22179. \*\* Nyitra, Nitra; püspöki vár / bishop's c T21600



22180. \*\* Nyitra, Nitra; lát kép / general view T2/31600



22181. ☒ 1941 Nyitra, Nitra; mozaiklap / multi-vi T4 1600



22182. ☒ 1934 Nyitra, Nitra; püspöki vár / bishop T31600



22183. ☒ 1917 Nyitra, Nitra; Püspöki vár / bish T2/34000

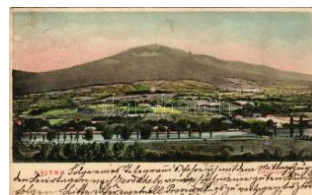

22184. ☒ 1904 Nyitra, Nitra; Zóbor nyaraló / holi T2 3000



22185. ☒ Nyitra, Nitra; Tóth Vilmos utca, Vere T2/3 2800



22186. ☒ 1930 Ógyalla, Sta ra Dala, Hurbanov T2/3 4200

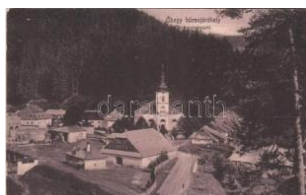

22187. ☒ 1909 Óhegy, Sta ré Hory (Besztercebá) T24800



22188. ☒ 1936 Ótátrafüred , Ó-Tátrafüred, Alt- T2/31000



22189. \*\* Párkány, Stúrov o; Kir. Járásbíróság. T2 3000



22190. ☒ 1939 Pécsújfaló, Péchújfaló, Frauend T2 3000



22191. ☒ 1908 Perbenyik, Pribenik (Királyhe) T2/312000



22192. \* 1913 Perbete, Pri beta; Fejt Bernát ü T3/4 5000



22193. \* Perény, Perín-Ch ym; Fő tér, templom T2/3400



22194. ☒ 1905 Pinc, Pincin á (Losonc, Lucene) T2/3 7000

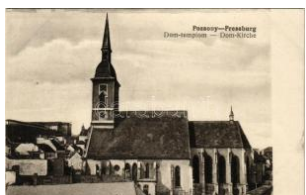

22195. \*\* Pozsony, Press burg, Bratislava; Dóm T2800



22196. \*\* Pozsony, Press burg, Bratislava; rakp T21000



**Megnyílt megújult webshopunk! Folyamatosan bővülő kínálat!**



22197. ☒ 1914 Pozsony, Pressburg, Bratislav T2 **2800**



22198. \*\* Pozsony, Pressburg, Bratislava; Lige T1 **11000**

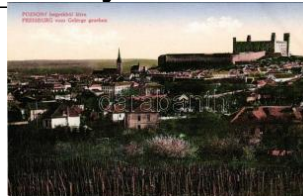

22199. \*\* Pozsony, Pressburg, Bratislava; heg T1 **1600**



22200. \* Pozsony, Pressburg, Bratislava; Prie T2/3 **1000**



22201. ☒ 1898 (Vorläufer) Pozsony, Pressburg T3 **5000**



22202. \* 1901 Pozsony, Pressburg, Bratislava; T4 **3600**



22203. ☒ 1930 Pozsony, Pressburg, Bratislava; T2 **1200**

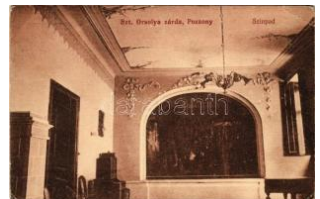

22204. \* Pozsony, Pressburg, Bratislava; Szt. T2/3 **6000**



22205. ☒ 1908 Pozsony, Pressburg, Bratislav T2/3 **4800**



22206. \*\* Pozsony, Pressburg, Bratislava; Hár T1 **9000**



22207. ☒ 1906 Pozsony, Pressburg, Bratislav T2/3 **4000**



22208. \*\* Pozsony, Pressburg, Bratislava; Dun T3 **12000**



22209. ☒ 1919 Pozsony, Pressburg, Bratislava; T3 **2000**



22210. ☒ 1912 Pozsony, Pressburg, Bratisla T2/3 **10000**



22211. \*\* 1899 Pozsony, Pressburg, Bratisla T1 **14000**



22212. \*\* Pozsony, Pressburg, Bratislava; V T2/3 **7000**



22213. ☒ 1901 Pozsony, Pressburg, Bratislava; T2 **9000**



22214. ☒ 1900 Pozsony, Pressburg, Bratislav T2/3 **9000**



22215. \*\* Pozsony, Pressburg, Bratislava; V T2/3 **12000**



22216. ☒ 1900 Pozsony, Pressburg, Bratisla T2/3 **12000**



22217. ☒ 1909 Pozsony, Pressburg, Bratislav T2/3 **2000**



22218. \*\* Pozsony, Pressburg, Bratislava; T T2/3 **9000**



22219. ☒ 1911 Pozsony, Pressburg, Bratislav T2/3 **7000**



22220. \* Pozsony, Pressburg, Bratislava; Be T3/4 **10000**



22221. \*\* 1899 Pozsony, Pressburg, Bratisla T3 **14000**



22222. \* Pozsony, Pressburg, Bratislava; Köztá T3 **5000**



22223. ☒ 1899 (Vorläufer) Pozsony, Pressbur T2/3 **4000**



22224. ☒ 1900 Pozsony, Pressburg, Bratislav T2/3 **7000**



22225. ☒ 1899 (Vorläufer) Pozsony, Pressburg T2 **4000**



22226. ☒ 1898 (Vorläufer) Pozsony, Pressburg T2 **2200**



22227. ☒ 1899 (Vorläufer) Pozsony, Pressburg T2 **8000**



22228. ☒ 1911 Pöstyan, Piestany; Roy T2 **2400**





22229. ☒ Pöstyén, Piestany; parkrészlet, Kohn T2/3800



22230. ☒ 1929 Pöstyén, Piestany; Royal szállod T3/1600



22231. ☒ 1909 Pöstyén-fürdő, Kúpele Piestany; T2/2000

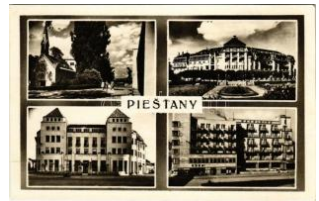

22232. ✱ 1950 Pöstyén, Piestany; fürdő, szálló T2/31600



22233. ✱✱ Pöstyén, Piestany; od Váhu / Vág- T2/31600



22234. ✱✱ Pöstyén, Piestany; Pomník "Vdaka T2/31600

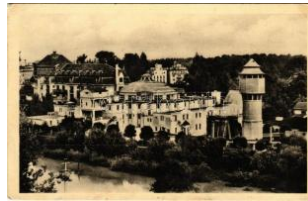

22235. ☒ 1948 Pöstyén, Piestany; Kúpele Irm T2/31600



22236. ✱ 1948 Pöstyén, Piestany; Kúpele Irma T2/31600



22237. ✱✱ Pöstyén, Piestany; Kúpele Irma, Hot T21600



22238. ✱ Pöstyén, Piestany; fürdő / spa, bath T2/31600



22239. ✱✱ Pöstyén, Piestany; Vılova stvr / Roy T21600



22240. ✱✱ Rimaszombat, Rimavska Sobota; Lév T11200



22241. ☒ 1939 Rimaszombat, Rimavska Sobota T2/31000



22242. ☒ 1915 Rimaszombat, Rimavska Sobota T2/32800



22243. ☒ 1940 Rimaszombat, Rimavska Sobota T2/31200

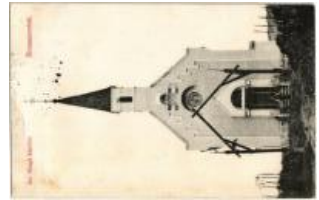

22244. ☒ 1907 Rimaszombat, Rimavska Sobota T2/33000



22245. ☒ 1913 Rimaszombat, Rimavska Sobota T23200



22246. ☒ 1902 Rimaszombat, Rimavska Sobota T32800



22247. ✱ 1916 Rimaszombat, Rimavska Sobota T32800



22248. ☒ 1915 Rimaszombat, Rimavska Sobota T23000



22249. ☒ 1908 Rimaszombat, Rimavska Sobota T34000



22250. ☒ 1916 Rimaszombat, Rimavska Sobota T32400



22251. ✱ 1943 Rimaszombat, Rimavska Sobota T2/31400



22252. ☒ 1916 Rózsahegy, Ruzomberok; Szt. M T2000

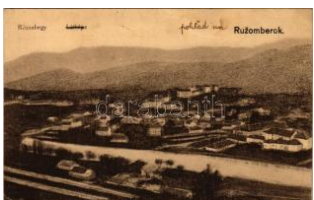

22253. ✱ Rózsahegy, Ruzomberok; (EK) T2/3 T2/3 1200



22254. ✱ Rózsahegy, Ruzomberok; (EB) T3 T3 1600



22255. ✱ 1946 Rózsahegy, Ruzomberok; látké T2/31600

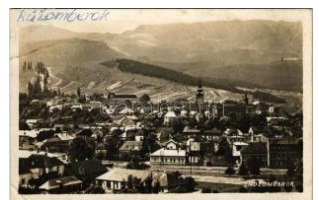

22256. ☒ 1931 Rózsahegy, Ruzomberok; látké T2/31600

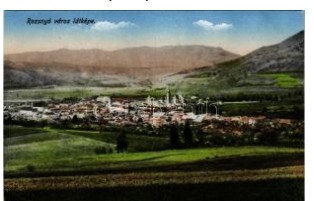

22257. ✱✱ Rozsnyó, Roznava; látkép. Fuchs Jó T22000



22258. ☒ 1942 Rozsnyó, Roznava; teljes látkép T21600



22259. ✱✱ Rozsnyó, Roznava; Szent Anna k T2/3 1600



22260. ✱✱ Rozsnyó, Roznava; Szent Ferenc-re T21600



**Weboldalunkon a zárás pillanatáig licitálhat és követheti tételei állását!**



22261. \*\* Rozsnyó, Roznava; óratorony este, üz T4 1600



22262. 1941 Rozsnyó, Roznava; látkép. Fu T2/3 1600



22263. 1940 Rozsnyó, Roznava; Rákóczi té T2/31600



22264. \*\* Rozsnyó, Roznava; Vasas fürdő, ny T3 1600



22265. \*\* Rozsnyó, Roznava; Fő tér, templom T21600



22266. 1939 Rozsnyó, Roznava; visszatért, H T23200



22267. \* 1906 Rozsnyó, Roznava; Franciska sz T31200



22268. \*\* Rozsnyó, Roznava; Rákóczi tér, F T1/25000



22269. \*\* Rozsnyó, Roznava; Mestská veža / T2 1600



22270. 1905 Rozsnyó, Roznava; székesegyház T2/33000



22271. \*\* Rozsnyó, Roznava; Safariková ulica T13000



22272. \* 1930 Rozsnyó, Roznava; (EK) T2/3 T2/33000



22273. \*\* Rozsnyó, Roznava; Városháza, auto T23000

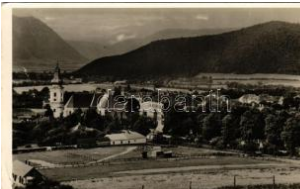

22274. 1941 Rozsnyó, Roznava; látkép. Fu T2/3 1600



22275. \*\* Rozsnyó, Roznava; Barátok temp T2/3 1600



22276. \*\* Rozsnyó, Roznava; Fő tér, templom T2/31600



22277. \*\* Ruttká, Vrútky; Római katolikus tem T2 2000



22278. \*\* Ruttká, Vrútky; táj, folyó. Felvidéki M T15000



22279. 1905 Ruttká, Vrútky; Iskola tér, diák T2/3 5000



22280. \* 1917 Ruttká, Vrútky; Korona szálloda, T3 2400



22281. \*\* Selmečbánya, Schemnitz, Banská T1/2 2200



22282. 1914 Selmečbánya, Schemnitz, Ban T2/33800



22283. 1909 Selmečbánya, Schemnitz, Ban T2/35500

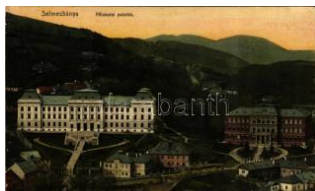

22284. \*\* Selmečbánya, Schemnitz, Banská T2/3 3000



22285. 1937 Selmečbánya, Schemnitz, Ban T2/31600



22286. \* 1949 Selmečbánya, Schemnitz, Ban T2/3 1600



22287. 1939 Selmečbánya, Schemnitz, Ban T2/31600



22288. \*\* Selmečbánya, Schemnitz, Banská St T2 1600

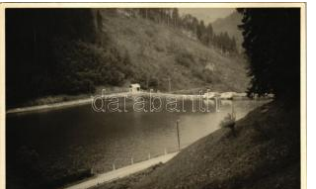

22289. \*\* Selmečbánya, Schemnitz, Banská St T2 1600



22290. \*\* Stomfa, Stampfen, Stupava; Kastély T27000



22291. 1902 Stószfürdő, Stooszfürdő, Kúpel T2 3000



22292. 1908 Stószfürdő, Stooszfürdő, Kúpel T2 2200





22293. \* 1906 Stósz, Stoósz, Stós; Erzsébet T2/33800



22294. \*\* Szokolca, Skaličca; látkép. Nikodém T1 5500



22295. ☒ Szenc, Szencz, Szempcz, Senec; Róm T24400



22296. \* Szenice, Senica (Miava, Myjava); Bü T2/35500

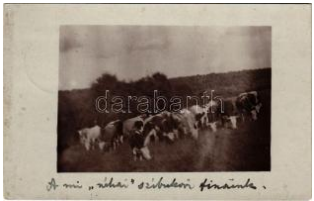

22297. ☒ 1910 Szépbokor, Szibukor, Szijbokor T27000



22298. ☒ Szepesváralja, Spisské Podhradie; T2/3 1600



22299. \*\* Szepesváralja, Spisské Podhradie; S T21600



22300. \*\* Szepesváralja, Spisské Podhradie; S T21600



22301. \* 1957 Szepesváralja, Spisské Podhrad T2 1600



22302. \* Szered, Vág-Szered, Sereth, Sered na T26000



22303. ☒ 1900 Szomolnok, Schmölnitz, Smolní T3 1800



22304. \*\* Sztrecsnó, Sztrecsény, Strecno (Z T1/23000



22305. \* 1903 Sztrecsnó, Sztrecsény, Strecno (Z T23000



22306. ☒ Tátra, Vysoké Tatry; Szentiványi Cs T2/3 1800



22307. \*\* Tátra, Magas-Tátra, Vysoké Tatry T2/3 2000



22308. ☒ 1901 Tátra, Magas-Tátra, Vysoké Ta T2/36000



22309. \* ☒ Tátra, Vysoké Tatry; 3 db régi képesl 1000



22310. ☒ 1941 Tátra, Vysoké Tatry; Kilátás az E T21600



22311. ☒ 1930 Tátra, Magas-Tátra, Vysoké Tatry T3 1600

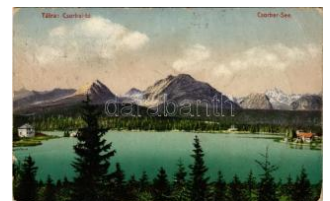

22312. \* Tátra, Magas-Tátra, Vysoké Tatry; Cs T3 1600

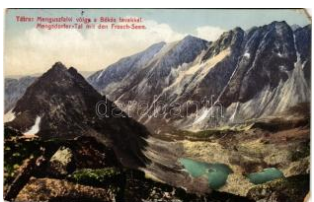

22313. \* 1916 Tátra, Magas-Tátra, Vysoké Tatry T4 1600

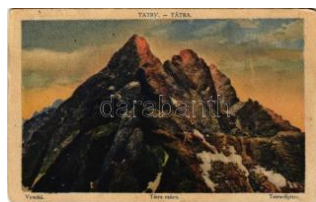

22314. \* 1931 Tátra, Magas-Tátra, Vysoké Tatry T3 1600



22315. ☒ Tátra, Magas-Tátra, Vysoké Tatry; Fe T3 1600



22316. \*\* 1950 Tátra, Alacsony-Tátra, Nízke T T21600



22317. ☒ 1938 Tátra, Magas-Tátra, Vysoké Ta T2/31600



22318. \*\* Tátra, Magas-Tátra, Vysoké Tatry; P T41600



22319. ☒ 1958 Tátra, Magas-Tátra, Vysoké Ta T2/31600



22320. ☒ Tátra, Magas-Tátra, Vysoké Tatry; v T2/31600



22321. \* Tátra, Magas-Tátra, Vysoké Tatry; P T2/31600



22322. \*\* Tátra, Vysoké Tatry; Zerge szálló. T2/3 2000



22323. \* Tátrafüred, Bad Ait-Schmecks, Novy T2/3 1400



22324. ☒ 1913 Tátralomnic, Tatranska Lomnic T2/32000



Havi két gyorsárverésünkre folyamatosan várjuk a beadásokat!



22325. ✉ 1911 Tátraszép lak, Tatranska Poli T2/3 2000



22326. \* 1903 Tiszolc, Tisovec; Tiszolc-völgyi fő T49000



22327. \* Tornalja, Tornallya, Safárikovo, Torna T4 1600



22328. \* 1899 (Vorläufer) Tornalja, Tornallya, Sa T47000



22329. ✉ 1932 Tornalja, Tornallya, Safárikovo T2/3 1000



22330. ✉ 1912 Tornyos, Tuma, Trencianska T T2/39000



22331. \* Trencsén, Trencín; vár / Trenciansky T2/3 1600



22332. ✉ 1912 Trencsén, Trencín; vár. Ganse T2/3 1800

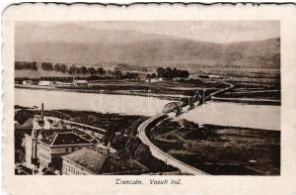

22333. \*\* Trencsén, Trencín; Vasúti híd. Szold T21200



22334. ✉ 1933 Trencsén, Trencín; vár / Trenc T2/3 1600



22335. ✉ 1952 Trencsén, Trencín; vár, híd, zsin T3 1600



22336. \*\* Trencsén, Trencín; vár, híd / Tren T2/3 1600



22337. \* Trencsén, Trencín; vár / Trenciansky T2/3 1600



22338. \*\* Trencsén, Trencín; Farsky kostol s h T41600



22339. ✉ 1929 Trencsén, Trencín; vár / Trenc T2/3 1600



22340. \*\* Trencsén, Trencín; vár, zsinagóga T1/21600



22341. ✉ 1907 Trencsén, Trencín; Magy. kir. h T2/37000



22342. \*\* Trencsénteplíc, Trencianske Teplice T2/3 4000



22343. ✉ 1922 Trencsénteplíc, Trencianske Te T3 1800



22344. \* Trencsénteplíc, Trencianske Teplice; V T41400



22345. ✉ 1933 Trencsénteplíc, Trencianske T T2/31600



22346. \* 1939 Trencsénteplíc, Trencianske Te T2/31600



22347. ✉ 1929 Trencsénteplíc, Trencianske Te T3 1600



22348. ✉ 1932 Trencsénteplíc, Trencianske T T2/31600



22349. ✉ 1931 Trencsénteplíc, Trencianske Te T2 1600



22350. ✉ 1938 Trencsénteplíc, Trencianske Te T2 1600

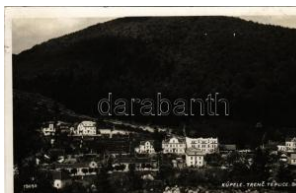

22351. \* Trencsénteplíc, Trencianske Teplice; I T3 1600



22352. \* 1952 Trencsénteplíc, Trencianske Tep T3 1600



22353. \* Trencsénteplíc, Trencianske Teplice; L T31600



22354. \*\* Trencsénteplíc, Trencianske Teplice T2/3 1600



22355. ✉ 1928 Trencsénteplíc, Trencianske T T2/31600



22356. ✉ Trencsénteplíc, Trencianske Teplice T2/31600





22357. ✱ Trencsénepölcs, Trencianske Teplice T2/31600



22358. ✱ 1951 Trencsénepölcs, Trencianske Tep T3 1600



22359. ✉ Trencsénepölcs-fürdő, Kúpele Trenci T2/3 1800



22360. ✱ Turócszentmárton, Turciansky Svaty T2/3 1600



22361. ✱ 1949 Turócszentmárton, Turciansky S T2/31600



22362. ✉ Turócszentmárton, Turciansky Svaty T3 1600



22363. ✱ Turócszentmárton, Turciansky Svaty M T41600



22364. ✉ 1948 Turócszentmárton, Turciansky S T31600



22365. ✱✱ Újtátrafüred, Ne u-Schmecks, Novy S T21600



22366. ✱✱ Újtátrafüred, Ne u-Schmecks, Novy S T41600



22367. ✉ 1919 Újterebes, Trybsz, Tribs (Szepe T314000



22368. ✉ 1918 Úrvölgy, Herregrund, Pánská D T27000



22369. ✱✱ Vágújhely, Waag-Neustadt, Nové M T2/31600



22370. ✉ 1947 Vágújhely, Waag-Neustadt, N T2/3 1600



22371. ✉ 1904 Zboró, Zborov; Rákóczi kastély. T34000



22372. ✱✱ Zólyom, Zvolen; Zvolensky hrad / T2/3 1600



22373. ✱✱ Zólyom, Zvolen; Námestie / tér, tem T2 1600



22374. ✱✱ Zólyom, Zvolen; Park a r. k. Koste T2/3 1600



22375. ✉ Zólyom, Zvolen; Zvolensky hrad / vár T2/31600



22376. ✉ Zólyom, Zvolen; vár / Zámok / castle T2/3 1600



22377. ✱✱ Zólyom, Zvolen; vár / Zvolensky zám T31600



22378. ✱✱ Zólyom, Zvolen; vár / Zámok / cas T2/3 1600



22379. ✉ 1912 Zólyomlipcse, Zólyom-Lipcse, T2/3 5500



22380. ✱ Zsitvagyarmat, Zitavské Darmoty, Z T2/3 5000



22381. ✱ 1947 Zsolna, Sillein, Zilina; templom, b T31600



22382. ✉ 1912 Zsolna, Zilina; vasútállomás Mag T29000



22383. ✉ Zsolna, Sillein, Zilina; Budatin vár. L. B T31600



22384. ✱✱ Zsolna, Sillein, Zilina; látkép / gener T2 1600



22385. ✱✱ 1947 Zsolna, Sillein, Zilina; mozaik T2/3 1600



22386. ✱✱ Zsolna, Sillein, Zilina; Sokolovna, T2/3 1600



22387. ✱✱ 1947 Zsolna, Sillein, Zilina; Lenino T2/31600

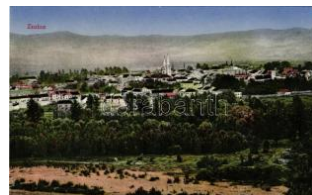

22388. ✱✱ Zsolna, Sillein, Zilina; látkép / gener T2 3000



**Megnyílt megújult webshopunk! Folyamatosan bővülő kínálat!**



22389. \*\* Aknaszlatina, Akna Slatina, Slatins T21600



22390. \*\* Aknaszlatina, Akna Slatina, Slatins 1400



22392. \* Bátyú, Batyovo, Batovo, Batiovo; utca, T2 1800



22393. \*\* Beregszász, Berehove, Berehovo; A T1 1000



22394. 1915 Beregszász, Berehove, Berehovo T4 2000



22395. 1913 Beregvár, Karpát, Karpati (Sz T2/3 3600



22396. \*\* Csap, Chop, Csep; vasútállomás, isko T11000



22397. \*\* Csap, Chop, Csep; Római katolikus T2/3 3600

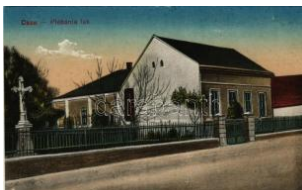

22398. \*\* Csap, Chop, Csep; Plébánia lak. Va T2/3 3600



22399. 1913 Erdészvölgy, Kuzij (Lonka, Luh; Tisz T2/3 3600

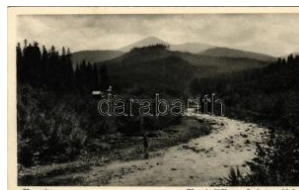

22400. \*\* Havasalj, Tiba; Hoverla a Studen T11000



22401. 1921 Huszt, Chust, Khust; várom. Ig T4 3600

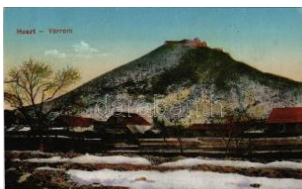

22402. \* Huszt, Chust, Khust; várom télen. V T2/3 3600

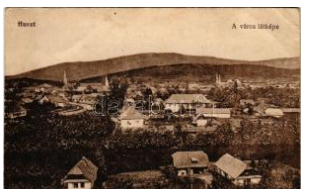

22403. 1918 Huszt, Chust, Khust; látkép. Aus T33600



22404. 1940 Huszt, Chust, Khust; utca, Vinoh T22000



22405. \*\* Huszt, Chust, Khust; Kolonie st. za T2/3 2000



22406. \* Huszt, Chust, Khust; (Rb) T3 T3 1000



22407. 1943 Huszt, Chust, Khust; T2 T2 1000



22408. 1940 Huszt, Chust, Khust; Masaryk u T2 1800



22409. \*\* Kárpátalja lepor ellolap: Técső, Rahó T3 3600



22410. \* Kárpátalja, téli táj / Podkarpatská Ru T2/3 1200



22411. 1916 Királyháza, Korolevo, Královo T2/3 1400



22412. 1940 Királyháza, Korolevo, Královo nad T T2/3 3600



22413. 1931 Királyháza, Korolevo, Královo n T3 3600



22414. \* 1917 Királyháza, Korolevo, Královo na T4 3600



22415. \* Királyháza, Korolevo, Královo nad Tiso T4 3600



22416. \*\* Királyháza, Korolevo, Královo nad T T3 3600



22417. \* Királyháza, Korolevo, Královo nad Tiso T3 3600



22418. 1916 Királyháza, Korolevo, Královo T2/3 3600

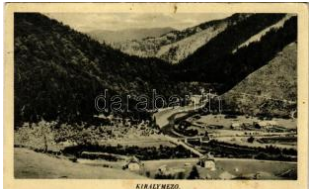

22419. \* 1942 Királymező, Uszty-Csorna, Ust-C T3 1200



22420. \* Kiszolyva, Szkotárszke, Skotarska; T2/3 3600

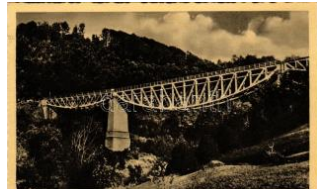

22421. 1939 Kiszolyva, Szkotárszke, Skotar T2 3600





22422. \*\* Körösmező, Körösmező, Jaszinya T1/2 1800



22423. \* 1941 Körösmező, Yasinia, Yasinia, Ja T31200



22424. ☒ 1943 Körösmező, Yasinia, Yasinia, J T4 1400



22425. ☒ Körösmező, Körösmező, Jaszinya, Ja T3 1000

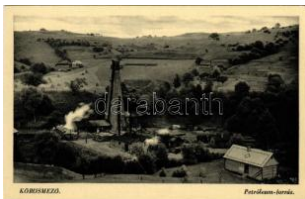

22426. \*\* Körösmező, Yasinia, Yasinia, Jas T2/3 3600



22427. \*\* Munkács, Mukacheve, Mukachevo; H T1 1800



22428. \*\* Munkács, Mukacheve, Mukachevo; R T1 1200



22429. \* Munkács, Mukacheve, Mukachevo; M T2/3 2400



22430. ☒ 1938 Munkács, Mukacheve, Mukachevo T2/3 3600



22431. \*\* Munkács, Mukacheve, Mukachevo; T2/3 3600



22432. ☒ 1916 Munkács, Mukacheve, Mukachevo T3 3600



22433. \*\* Munkács, Mukacheve, Mukachevo; T2/3 3600



22434. \*\* Munkács, Mukacheve, Mukachevo; T2/3 3600



22435. \*\* Munkács, Mukacheve, Mukachevo; T2/3 3600



22436. \*\* Munkács, Mukacheve, Mukachevo; T2/3 3600



22437. \*\* Munkács, Mukacheve, Mukachevo; Iá T3 3600



22438. ☒ 1912 Munkács, Mukacheve, Mukachevo T2/3 3600



22439. \*\* Nagy-ág-völgye, Rika; vasútvonál. A T4 1400



22440. \* Nagyszőlős, Nagyszőlős, Vynohradi T1/2 3200



22441. ☒ Ökörmező, Volove Polje, Volove, Mizh T23200



22442. \*\* Rahó, Rachov, Rahiv, Rakhiv; lepor T2 1000



22443. \*\* Rahó, Rachov, Rahiv, Rakhiv; Borkú T21600



22444. ☒ 1940 Rahó, Rachov, Rahiv, Rakhiv; M T21600



22445. \*\* Rahó, Rachov, Rahiv, Rakhiv; Kvá T1/21000



22446. ☒ 1934 Rahó, Rachov, Rahiv, Rakhiv; R T3 3600



22447. ☒ 1940 Stoj, Pila v lesich pod Stojem / f T3 3600



22448. \*\* Szlatinafüred, Szlatina (Aknaszlatina), T4 3600



22449. \*\* Szolyva, Svalava, Svaljava, Szvaljav T21600



22450. \*\* Szolyva, Svalava, Svaljava, Szvaljav T41400



22451. ☒ Taracköz, Terevsa; utca, Vasúti vendé T21800



22452. \*\* Taracköz, Terevsa; utca, Cikta és W T11400



22453. ☒ 1944 Taracköz, Terevsa; Patika, gyóg T3 3600



**Az árverési tételek színes képekkel a darabanth.com oldalon!**



22454. \*\* Trebusafejérpatak, Dilove; látkép / T4 1400



22455. 1942 Ungvár, Uzshorod, Uzshorod, T2/3 1800



22456. \* 1908 Ungvár, Uzshorod, Uzshorod, T2/3 1400



22457. 1937 Ungvár, Uzshorod, Uzshorod, T2/3 1400

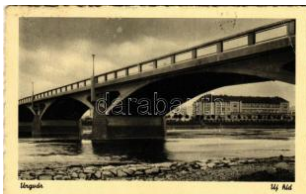

22458. 1943 Ungvár, Uzshorod, Uzshorod, U T31400



22459. 1943 Ungvár, Uzshorod, Uzshorod, T2/3 2000



22460. 1943 Ungvár, Uzshorod, Uzshorod, U T32000



22461. 1915 Ungvár, Uzshorod, Uzshorod, U T32000



22462. \*\* Ungvár, Uzshorod, Uzshorod, Uzhor T41200

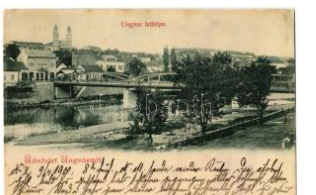

22463. \* 1900 Ungvár, Uzshorod, Uzshorod; lá T2/3 4200



22464. \*\* Ungvár, Uzshorod, Uzshorod, Uzhor T11000



22465. 1925 Ungvár, Uzshorod, Uzshorod, T2/3 6000



22466. 1916 Ungvár, Uzshorod, Uzshorod, T2/3 5500



22467. \*\* Ungvár, Uzshorod, Uzshorod, Uzhor T11400



22468. 1900 Ungvár, Uzshorod, Uzshorod, Uzhor T2/3 3600



22469. \* 1930 Ungvár, Uzshorod, Uzshorod, U T2/3 3600



22470. 1900 Ungvár, Uzshorod, Uzshorod, Uzhor T2/3 3600



22471. 1900 Ungvár, Uzshorod, Uzshorod, Uzhor T2/3 3600



22472. \*\* Ungvár, Uzshorod, Uzshorod, Uzhor T2/3 3600



22473. 1932 Ungvár, Uzshorod, Uzshorod, T2/3 3600

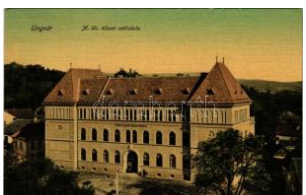

22474. 1915 Ungvár, Uzshorod, Uzshorod, T2/3 3600



22475. \* 1919 Ungvár, Uzshorod, Uzshorod, Uzhor T33600



22476. \* 1939 Ungvár, Uzshorod, Uzshorod, U T3/3 3600



22477. \*\* Ungvár, Uzshorod, Uzshorod, Uzhor T23600



22478. \*\* Ungvár, Uzshorod, Uzshorod, Uzhor T2/3 3600



22479. 1915 Ungvár, Uzshorod, Uzshorod, T2/3 3600



22480. 1914 Ungvár, Uzshorod, Uzshorod, T2/3 3600



22481. 1911 Ungvár, Uzshorod, Uzshorod, T2/3 3600



22482. \* Ungvár, Uzshorod, Uzshorod, Uzhor T2/3 3600

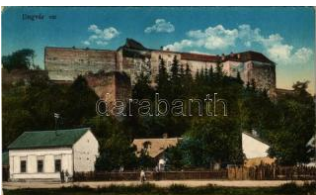

22483. \*\* Ungvár, Uzshorod, Uzshorod, Uzhor T2/3 3600



22484. 1913 Ungvár, Uzshorod, Uzshorod, T2/3 3600



22485. \*\* Uzso, Uzok, Uzok, Uzhor; viadukt, vasúti T4 1200





22486. \* 1916 Uzsok, Uzo k, Uzhok; Uzsoki-s T2/3 1400



22487. ☒ Volóc, Volovec, V olovets; síterepék, sí T21200



22488. ☒ Volóc, Volovec, V olovets; népviselet T2/3 3600



22489. ☒ Abbazia, Opatija; Hotel Stephanie szá T41800



22490. ☒ 1893 (Vorläufer) Abbazia, Opatija; ( T2/3 9000



22491. ☒ Abbazia, Opatija; Volosca / Volosko T 21000



22492. ☒ Abbazia, Opatija; Molo (EK) T2/3 T2/3 1200

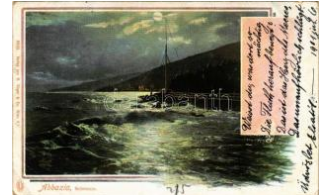

22493. ☒ 1901 Abbazia, O patija; Scirocco (EB) T3 2400



22494. \* 1898 (Vorläufer) A bbazia, Opatija; Volo T33000



22495. \*\* Abbazia, Opatij a; Villa Abbazia. D T1/2 1000



22496. ☒ 1901 Abbazia, O patija; Südlicher St T2/31000



22497. \*\* Abbazia, Opatij a; vendéglő kerthely T2 1200



22498. \* 1917 Abbazia, Op atija; térszene / mus T1/21600



22499. ☒ Abbazia, Opatija; Slatina, Doppel Mal T2 1000



22500. ☒ 1912 Abbazia, O patija; Südstrand T T2/31000



22501. \*\* Abbazia, Opatij a; Hotel Union Caf T2/3 4000



22502. ☒ 1915 Bakarac, Ku paliste / beach / stra T3 2000



22503. ☒ 1902 Bród, Nagy rév, Slavonski Brod T3/41000



22504. ☒ 1912 Bród, Nagy rév, Slavonski Brod, T21600



22505. ☒ 1916 Bród, Nagy rév, Slavonski Brod, T32000



22506. ☒ Crikvenica, Cirkvenica, Cirkvenizza; E T22200



22507. ☒ 1905 Crikvenica, Cirkvenica; Thera T2/3 1000



22508. ☒ 1904 Crikvenica, Cirkvenica, Cirkve T2/31000



22509. ☒ 1912 Crikvenica, Cirkvenica; Tenge T2/32400



22510. ☒ 1909 Daruvár, Ku p Daruvar; Anina Bla T23000



22511. ☒ 1907 Daruvár, ut ca / street T2 T2 2600



22512. ☒ Dubrovnik, Ragu sa; Franziskaner K T2/33600



22513. ☒ Fiume, Rijeka; 2 db régi képeslap / 2 pre 1000



22514. ☒ 1900 Fiume, Rije ka; Via Porto / street T4 1000



22515. ☒ 1932 Fiume, Rije ka; Riva Emanuele T2/31400



22516. \*\* Fiume, Rijeka; O mbla T2 T2 1600



22517. ☒ 1915 Fiume, Rije ka; My-castle (EK) T2/3 1600



**Kérjük telefonos és írásbeli ajánlatait időben adja le!**



22518. \* 1904 Fiume, Rijeka; Via Governo / s T3 **1600**



22519. \* 1938 Fiume, Rijeka; R. Idroscalo civi T2/3 **2600**



22520. \*\* Fiume, Rijeka; Ponte sull'Eneo / bridg T22000



22521. 1909 Fiume, Rijeka; Riva Szapary ( T2/3 **2200**



22522. \* 1903 Fiume, Rijeka; Hafen / kikötő, gőz T31000



22523. 1913 Fiume, Rijeka; Glavni oltar u K T2/34000



22524. 1916 Gracac, Gracac; Kuce G. Oste T2/3500



22525. Hvar, Lesina; 3-rezses panorámalap, I T3 **6000**



22526. 1924 Ica, Ica (Ab bazia, Opatija); Insel T3 **1000**



22527. 1923 Ica, Ica (Ab bazia, Opatija); T2 T2/3 **1000**



22528. \*\* Ica, Ica (Ab bazia, Opatija); kikötő / p T22200

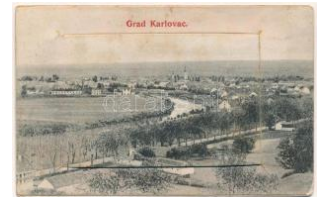

22529. 1908 Károlyváros, Grad Karlovac; le T2/3 **4800**



22530. \* Kiskőszeg, Batina (Darázs, Draz); (E T2/3 **2600**



22531. 1912 Kraljevica, P ortoré; port T2/3 T2/3 **1000**



22532. \*\* Lipik, Pogled na perivoj / park T1/2 T1/2 **1400**



22533. 1907 Lipik, Glavni trg / Fő tér, Etere T2/3 **2000**



22534. \* Lovran, Lovrana; "Quarnero Seebad T2/3 **1000**



22535. \* 1902 Lovran, Lovrana; Molo, steams T2/3 **3600**



22536. 1924 Lovran, Lovrana; T2 T2 **1000**



22537. \*\* Makarska, nyar alás, vitorlázás / sa T2/3 **2600**



22538. \* 1936 Makarska, f ürdőzők a strandon / T3 **2600**



22539. 1906 Nekscje, Na sice; Gróf Pejacscevic T2 **6500**



22540. \* Okucani, Kolodv rska Gostiona / vas T2/3 **5000**



22541. \* 1921 Pakrac, Pak ratz, Pakrac; (Rb) T3 **3600**

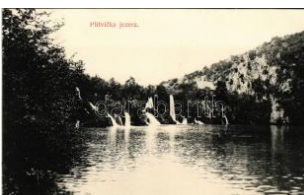

22542. \*\* Plitvicka Jezera / Plitvicei tavak T1 T1 **1400**



22543. 1911 Pola, Pola; Partie vom Handelsh T2 **2400**



22544. 1916 Pola, Pola; Valerie Park. photo + T2 **2000**



22545. 1913 Pola, Pola; Corso Francesco G T2/3 **3000**



22546. \* 1901 Pola, Pola; Via dell'Ammiragliato / T3 **7000**



22547. \* 1898 (Vorläufer) P ola, Pola; K.u.K. K T2/3 **4000**



22548. \*\* Pozsega, Poze ga; Trg Franje Jos T2/3 **2400**



22549. 1905 Pozsega, P ozega; Ucinoia i zavo T2 **2600**





22550. \* 1906 Rab, Arbe; Città di Arbe / genera T32400



22551. \*\* Split, Spalato; Riva / port. Naklada T2/32400



22552. 1931 Split, Spalato; T2 T2 1000



22553. 1911 Szalatnok, Szlatina, Podravska T2 6500



22554. 1913 Topuszka, T opusko; Restaurac T2/32800



22555. 1908 Újlak, Ilok; folyóparti házak, f T2/3 1600



22556. 1917 Verőce, Vir ovitica; Gajeva ulic T2/32000



22557. 1941 Vinkovce, V inkovci; Gradska k T2/3 3000



22558. \*\* Vrata (Fuzine), gyár / Fabrik / facto T2/35000



22559. \* 1905 Vukovar, Be zirksgericht / Járásbí T3 5500



22560. 1897 (Vorläufer) Zadar, Zara; Riva Ve T25500



22561. \*\* Zadar, Zara; Riva Nuova / Nova a T2/3 2400



22562. 1910 Zagreb, Ag ram Zágráb; Drzav T2/32000



22563. 1910 Zagreb, Zág ráb; Marije Valerije T2/32600



22564. 1914 Zagreb, Zág ráb; Jelacicev trg. / s T23000



22565. 1912 Zsapanya, Zupanja; Rim. kat. cr T33000



22566. 1912 Zsupanya, Zupanja; Tvornica Tanina T2/34800



22567. 1967 Ada, zsinag óga, autóbusz / sy T2/3 1000



22568. 1912 Ada, Tiszai hajoállomás, gózh T2/34400



22569. 1941 Apatin, köz ségháza / town ha T2/3 2200



22570. \*\* Árpatarló, Ruma; Wica Gruib üzlet T4 16000



22571. \*\* Bácsfeketehegy, Feketic; Kultúrház, T4 1000



22572. 1909 Bácsfeketehegy, Feketic; Honvé T35000



22573. 1914 Bácskossuthfalva, Kossuthfalva T2/39000



22574. \* 1917 Bácskossuthfalva, Kossuthfalva T3/43600



22575. \*\* Bulkesz, Bulkeszi, Maglic, Backi M T2/32000



22576. \* 1913 Csantavér, Csantavéri T412000



22577. \*\* Csantavér, Csantavéri; Római katoliku T1 1600



22578. \* 1909 Cserög, Cserovic; Srpski Soko u C T4000



22579. 1915 Csonoplya, Tschonopel, Cono T2/35000



22580. 1915 Csurog, Curug; F ő utca, Ifj. Tasch J T2/3 5500



22581. 1915 Csurog, Curug; R ómai katolikus tem T2/3 2000



## Havi két gyorsárverésünkre folyamatosan várjuk a beadásokat!



22582. ☒ 1942 Csurog, Csurog utca, kereszt T1/2 **1600**



22583. ☒ 1912 Deliblát, Deliblato; Homokbucka T2 **5500**



22584. ☒ 1914 Deliblát, Deliblato; Község ház T2/3 **6500**



22585. ☒ 1915 Deliblát, Deliblato; Község háza, T3 **9000**



22586. ☒ 1913 Écska, Écska; német templom T2/3 **5000**



22587. ☒ 1909 Écska, Écska; Római katolikus T2/3 **6000**



22588. ☒ 1914 Écska, Écska; Gróf Harnoncou T2/3 **9000**



22589. ✱✱ Emiliamajor, Emilienhof (Magyarcsé) T4 **16000**



22590. ☒ 1902 Erdővég, Erdewik, Erdevik; P T2/3 **12000**



22591. ✱ 1898 Fehértemplom, Ung. Weisskirch T2/3 **35000**

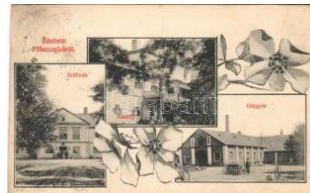

22592. ☒ 1909 Főherceglak, Főherceglak, K T2/3 **6000**



22593. ☒ 1900 Futak, Futka, Futog; Hadikás T2/3 **35000**



22594. ✱✱ Futak, Futak, Futog; Római katolikus T2/3 **35000**



22595. ✱ 1919 Futak, Futka, Futog; Római katolikus T2/3 **32000**



22596. ☒ 1914 Galagonyás, Glogonj; Gemein T2/3 **11000**



22597. ☒ 1909 Golubinci, Rim. kat. zupni ured, K T2 **9500**



22598. ☒ 1915 Homokos, Mramorak; Zsiva Ris T2/3 **9500**



22599. ✱ Homokos, Mramorak; Evangélikus tem T4 **34000**



22600. ☒ 1916 Homokos, Mramorak; Dingert Th T3 **16000**



22601. ☒ 1915 Homokrév, Mokrin; Uri utca, Kra T2 **5500**



22602. ☒ 1916 India, Indija; Kolodvor ulica / V T2/3 **30000**



22603. ✱ 1914 India, Indija; Njemacka skola / De T3 **10000**

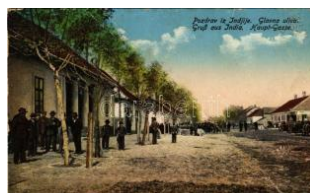

22604. ✱ 1914 India, Indija; Glavna ulica / Hau T3/4 **10000**



22605. ☒ 1909 Istvánföld, Istvánföld, Stefan T2/3 **12000**



22606. ✱✱ Jarkovci, Moja V olja Puszta, Pustara T3 **65000**

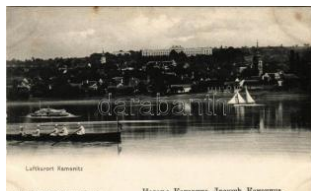

22607. ✱✱ Kamanc, Kamenitz, Sremska Kam T1/2 **22800**



22608. ☒ 1908 Karlóca, Karlowitz, Sremski Karl T2 **2800**



22609. ☒ Kevevára, Temeskubin, Kovin; Piac té T2 **4600**



22610. ☒ 1901 Kevevára, Temeskubin, Kovin; T2/3 **4000**



22611. ✱ Kevevára, Temeskubin, Kovin; vár ré T2/3 **34000**

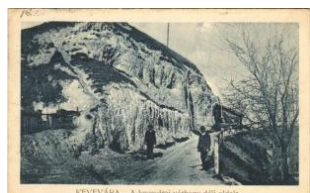

22612. ☒ 1915 Kevevára, Temeskubin, Kovin; T2/3 **1600**



22613. ✱ Kevevára, Temeskubin, Kovin; Közpon T2 **2800**





22614. \*\* Kevevára, Tem eskubin, Kovin; La T2/3 1800



22615. \*\* Kevevára, Tem eskubin, Kovin; Fő T2/3 3600



22616. ☒ 1915 Kevevára, T emeskubin, Kovin; T2/3 5500



22617. \* Kishegyes, Mali Id os; látkép / genera T2/3 4400



22618. ☒ 1913 Klenak (Ru ma), Trgovina Niko T2/35000



22619. \* Kula, Parni mlin / gőzmalom / mill (E T3/4 2800



22620. \* 1919 Kula, Szent István utca, templo T2/32000



22621. ☒ 1941 Magyarkan izsa, Ókanizsa, Sta T2/31600



22622. \* Magyarkanizsa, Ókanizsa, Stara Kan T1/23600



22623. ☒ 1914 Mala Mitrov ica, Macvanska Mi T2/3 2800



22624. ☒ 1910 Marót, Moro vic; Hid utca, Mark T2/3 5500



22625. ☒ 1901 Módos, Jas a Tomic; vasútálo T2/316000



22626. ☒ Módos, Jasa Tom ic; Községháza / tow T32400



22627. ☒ Módos, Jasa Tom ic; utca / street (EK T2/33600



22628. ☒ 1900 Módos, Jas a Tomic; községháza T3200



22629. \* Nagybecskerek, Z renjanin, Veliki Bec T4 16000



22630. \* Nagybecskerek, Z renjanin, Veliki Bec T2/36500



22631. \* 1916 Nagybecske rek, Zrenjanin, Vel T2/3 1800



22632. ☒ 1913 Nagybecsk erek, Zrenjanin, Velik T23200



22633. \*\* Nagybecskerek , Zrenjanin, Veliki B T1/23400



22634. ☒ 1906 Nagyikinda , Kikinda; Ferenc Józ T31600

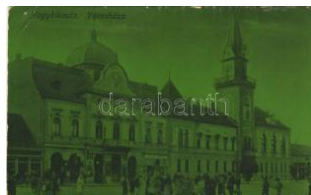

22635. \* Nagyikinda, Kikin da; Városháza, Angn T31800



22636. ☒ 1908 Nagyikinda , Kikinda; Ferenc Józ T31800



22637. ☒ 1902 Nagyikinda , Kikinda; Ferenc J T2/3 6500



22638. \* 1919 Nagyikinda , Kikinda; Állami po T3/49000



22639. ☒ 1911 Nagyikinda , Kikinda; Római kato T32400



22640. \* Nemesmilitics, Sv etozar Miletic; Kálv T2/32400



22641. \* 1904 Óbecse, Be cej; Fő tér, Lévai L T2/3 2200



22642. ☒ 1914 Ókér, Okeri , Altker, Zmajevo; T2/310000



22643. \* Ókér, Okeri, Altke r, Zmajevo; határ r T2/3 3400



22644. ☒ Omlód, Omoljica; Római katolikus tem T28000



22645. ☒ 1914 Omlód, Om oljica; Hotel Schw T2/312000



Kérjük telefonos és írásbeli ajánlatait időben adja le!



22646. ✉ 1917 Ópazova, Alt Pazua, Stara Pa T3 6500



22647. ✨ ✨ Ópazova, Alt Pazua, Stara Pazova; H T43000



22648. ✉ Óverbász, Verbász, Vrbas; Erzsébet T3 2800



22649. ✨ ✨ Óverbász, Verbász, Vrbas; görögkel T2 9500



22650. ✨ 1903 Órszállás, S tanisics, Stanica; T2/312000



22651. ✉ 1909 Órszállás, S tanisic, Stanica; Gó T2/36000



22652. ✨ Palánka, Bácspalánka, Backa Palanka T43400



22653. ✉ 1900 Pancsova, Pancevo; Gózmalo T2/39000



22654. ✉ 1911 Pancsova, Pancevo; Hotel Hung T33200



22655. ✉ 1909 Pancsova, Pancevo; Kontilov T2/312000



22656. ✉ 1910 Pancsova, Pancevo; Hajóállomá T34800



22657. ✉ 1913 Pancsova, Pancevo; Sztarcso T2/36500



22658. ✨ ✨ Pancsova, Pancevo; Fő tér, piac. T2/3 2800



22659. ✉ 1901 Pancsova, Pancevo; Ráday u T2/3 5000



22660. ✨ ✨ Pancsova, Pancevo; látkép. Kohn T2/3 3200



22661. ✉ 1909 Pancsova, Pancevo; Hotel Hung T33200



22662. ✉ 1903 Pancsova, Pancevo; Weisz sz T2/34800



22663. ✉ 1909 Pancsova, Pancevo; Temespar T2 5500



22664. ✉ 1899 (Vorläufer) Pancsova, Pancev T2/3 5500



22665. ✉ 1903 Pancsova, Pancevo; Népbank, T2 3600



22666. ✨ ✨ Pancsova, Pancevo; Sztarcsovai T2/3 3200



22667. ✉ 1898 (Vorläufer) Pancsova, Pancev T2/3 9500



22668. ✉ 1905 Pancsova, Pancevo; Kiállítás, p T2 4800



22669. ✉ 1915 Pancsova, Pancevo; Ferenc J T2/3 5000



22670. ✉ 1902 Pancsova, Pancevo; Maria-Th T2/34400



22671. ✉ 1915 Pancsova, Pancevo; Állami el T2/3 5000



22672. ✉ 1915 Pancsova, Pancevo; Ferenc J T2/3 3400



22673. ✉ 1911 Pancsova, Pancevo; Maria-Th T2/34400



22674. ✉ 1907 Pancsova, Pancevo; Mária Te T2/34400



22675. ✉ 1900 Pancsova, Pancevo; Szerb or T2/3 4400



22676. ✉ 1915 Pancsova, Pancevo; kikötő us T2/34400



22677. ✉ 1898 (Vorläufer) Pancsova, Pancev T2/3 9500





22678. 1900 Pancsova, Pancevo; A római k T3 3400



22679. 1909 Pancsova, Pancevo; Erzsébet tér T33200



22680. 1913 Pancsova, Pancevo; Állami po T2/33200



22681. 1909 Pancsova, Pancevo; Erzsébet t T3 3200



22682. 1918 Pancsova, Pancevo; Hajóállomá T33200



22683. Pancsova, Pancevo; Római katoli T2/3 2800



22684. 1914 Pancsova, Pancevo; Starcov T2/32800



22685. 1899 (Vorläufer) Pancsova, Pancev T2/3 5500



22686. Pancsova, Pancevo; Kiállítás, Iparcs T2/32800



22687. Pancsova, Pancevo; Rákóczi utca T1/21600



22688. 1898 (Vorläufer) Pancsova, Pancev T2/34800



22689. Pancsova, Pancevo; Rákóczi utca T1/21600

NO IMAGE



22691. 1909 Pancsova, Pancevo; Serbisch T2/34400



22692. Pancsova, Pancevo; Állami polgári leá T21400



22693. 1908 Pancsova, Pancevo; uszály kikő T22800

22690. 1913 Pancsova, Pancevo; Nagy pia T3/41400



22694. Pancsova, Pancevo; Népbank, gyógy T33000



22695. 1915 Pancsova, Pancevo; Felsővár T2/3 2000



22696. 1906 Pancsova, Pancevo; Ferenc J T2/32000



22697. 1915 Pancsova, Pancevo; Ferenc J T2/32000



22698. 1909 Pancsova, Pancevo; Rákóczi T2/3 3400



22699. Pancsova, Pancevo; Ferenc József T2 1600



22700. 1915 Párdány, Meda; Templom, lfj. Fu T25000



22701. Paripás, Parabut , Parabutsch, Parabu T35000



22702. 1913 Pétervárad, Bács-Petrovoszellő, T3/4 3200



22703. 1913 Pétervárad, Peterwardein, Pet T2/3 3000



22704. Petőc, Putince, Putinci; utca, temp T2/39000



22705. 1914 Piros, Rumenka (Ujvidék, Novi S T36500



22706. 1906 Rezsőháza , Rudolfsnad, Knic T313000



22707. 1914 Sándoregyháza, Ivanovo; Dun T2/316000



22708. 1908 Sid, K. Bezirksbehörde / Kr. k T2/3 3600



22709. Sid, Na pamiatku u posvatenia nove T2/3 9000



**Megnyílt megújult webshopunk! Folyamatosan bővülő kínálat!**



22710. 1911 Szabadka, Subotica; Városh T2/3 1400



22711. 1941 Szabadka, Subotica; Direkcija / T3 1800



22712. Szabadka, Subotica; Szentháromsá T1 1000



22713. Szabadka, Subotica; utca, Meini Gy T1 1200



22714. 1913 Szabadka, Subotica; Városi főgim T22600



22715. 1909 Szabadka, Subotica; Jókai utca, s T22400



22716. Szabadka, Subotica; - 2 db régi képeslap 1600



22717. 1907 Szabadka, Subotica; Terézia tem T3800



22718. 1910 Szabadka, Subotica; Gromon T2/33600



22719. Szabadka, Subotica; Mária Terézia T2 1400



22720. Szabadka, Subotica; Városi székh T1/21200



22721. 1912 Szávaszent demeter, Mitrovica, M T21000



22722. 1914 Szávaszent demeter, Mitrovica T2/3 2800



22723. Szeghegy, Sekic, Lovcenac; Fő utca T2/34400



22724. 1900 Szenttamás, Bács-szenttamás, T2/3 4400



22725. Szenttamás, Bács-szenttamás, Srb T2/3 4400



22726. 1904 Szenttamás, Bács-szenttamás, S T4 9000



22727. 1902 Szenttamás, Bács-szenttamás, T3/4 6500



22728. 1917 Szenttamás, Bács-szenttamás, T2/3 5500



22729. Szenttamás, Bács-szenttamás, Srb T2/3 5500



22730. 1913 Szenttamás, Bács-szenttamás, T2/3 3600



22731. Szépliget, Schöna, Gajdobra; Fő T3/42000



22732. 1911 Szerbcsernye, Németcsernye, T2/3 6500



22733. 1911 Szerémszónok, Szolnokpuszta T313000



22734. Temerin, Temeri; Matkovics kastély. T2/3 5000



22735. 1915 Tiszaivánfalva, Backi Jarak; T3 12000



22736. 1909 Tittel, Tiszai kikötő, gőzhajó, S T2/312000



22737. 1917 Tittel. Szuboticski Szimó kiadása T2 3600



22738. 1909 Tittel, hajóhid, községház, római T3 5500



22739. Tittel, Fő utca, Hotel Anker szálloda T2/31800

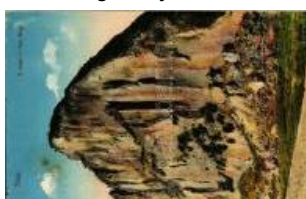

22740. Tittel, hegy / Der Berg / mountain (Rb T3/4 2800



22741. Tittel, Fő utca, Vasúti indóház, vasútálló T24400





22742. \*\* Titel, Hajóhid, Gátfelügyelő lakháza T24400



22743. ☒ 1914 Titel, Központi szálloda. Szubotic T22800

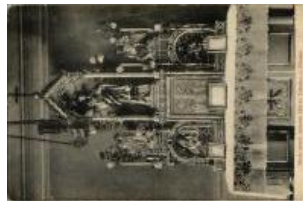

22744. \*\* Topolya, Bácsotopolya, Backa Topola T22800



22745. \*\* \* Topolya, Bácsotopolya, Backa Topo 8500



22746. ☒ 1906 Topolya, Bácsotopolya, Backa To T32800



22747. ☒ Topolya, Bácsotopolya, Backa Topolya, Backa Topolya T2/32800



22748. ☒ 1909 Topolya, Bácsotopolya, Backa To T33600



22749. ☒ 1902 Torontálalmás, Torontál-Almá T2/312000



22750. ☒ 1906 Torontálalmás, Torontál-Almá T312000



22751. ☒ 1909 Torontálalmás, Torontál-Almá T2/311000



22752. ☒ 1907 Torontálalmás, Torontál-Almá T2/34400



22753. ☒ 1902 Torontálalmás, Torontál-Almá T2/39000



22754. ☒ 1916 Torontálalmás, Torontál-Almá T2/34400



22755. ☒ 1910 Torzsa, Torzschau, Savino Selo T2/35000



22756. ☒ 1918 Újsovő, Neu-Schowe (Sóvé, Ra T2/36500)



22757. ☒ 1901 Újverbász, Verbász, Novi Vrbas T49000



22758. ☒ 1914 Újverbász, Novi Vrbas (Verbász T2/35000)



22759. ☒ 1915 Újverbász, Novi Vrbas (Verbász T2/33200)



22760. ☒ 1913 Újverbász, Novi Vrbas (Verbász T32800)



22761. ☒ 1904 Újverbász, Verbász, Novi Vrbas T2/36500



22762. ☒ 1913 Újverbász, Novi Vrbas (Verbász T32800)



22763. ☒ 1917 Újverbász, Novi Vrbas (Verbász T2/32800)



22764. \* 1908 Újverbász, Novi Vrbas (Verbász T2/32800)



22765. ☒ 1914 Újverbász, Novi Vrbas (Verbász T2/32800)



22766. ☒ 1914 Újverbász, Novi Vrbas (Verbász T22800)



22767. \* Újverbász, Novi Vrbas (Verbász, Vrbas T22800)



22768. ☒ 1913 Újverbász, Novi Vrbas (Verbász T22800)



22769. \* 1919 Újverbász, Novi Vrbas (Verbász T2/33200)



22770. ☒ 1914 Újverbász, Novi Vrbas (Verbász T2/33200)

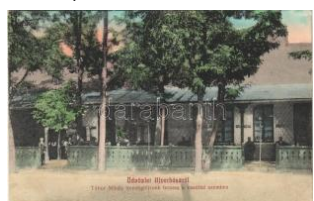

22771. ☒ 1913 Újverbász, Novi Vrbas (Verbász T2/35000)



22772. \*\* Újverbász, Novi Vrbas (Verbász, Vr T22000)



22773. ☒ 1915 Újvidék, Novi Sad, Maria Schne T31800



## Rengeteg érdekes tétel az egyéb gyűjtési területek anyagában!

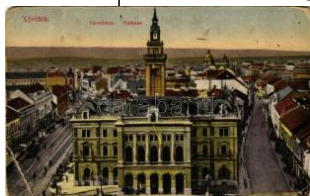

22774. \* 1915 Újvidék, Novi Sad; Városháza T4 1200



22775. ☒ 1942 Újvidék, Novi Sad; Közigazgat T2/3 1200



22776. \*\* Újvidék, Novi Sad; Szentháromság T2/3 9000

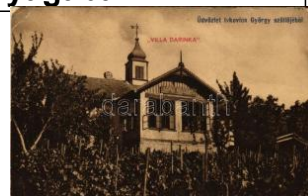

22777. ☒ Újvidék, Novi Sad (?); Üdvözlét Ivkovic T33400



22778. \* 1899 (Vorläufer) Újvidék, Novi Sad; Tek T41400



22779. \* 1932 Újvidék, Novi Sad; Adamovic palo T22000



22780. ☒ 1908 Újvidék, Novi Sad; Pétervárad v T3 3000



22781. \*\* Újvidék, Novi Sad; Rex szálloda / ho T11000



22782. \*\* Újvidék, Novi Sad; T1 T1 1000



22783. \* 1944 Újvidék, Novi Sad; Levente otth T1/2 1000



22784. \* 1905 Újvidék, Novi Sad; Duna utca, ü T2/3 2400



22785. ☒ 1915 Újvidék, Novi Sad; Városháza, K T22800



22786. \*\* Újvidék, Novi Sad; a felrobbantott kő T21200



22787. \* Ürög, Irig; látkép. Dositeus Obradovi T2/3 1000



22788. ☒ 1903 Verbász, Vrbas; Erzsébet liget T2/3 2800



22789. ☒ 1911 Versec, Vrsac; látkép, J. Lede T2/3 2200



22790. \*\* \* Versec, Werschetz, Vrsac; - 8 db fo 8500



22791. \*\* Versec, Werschetz, Vrsac; Rathaus T4 2000



22792. ☒ 1902 Versec, Vrsac; Városház tér, üzl T3 3400



22793. \* Versec, Werschetz, Vrsac; Andrássy T2/3 2800



22794. ☒ 1908 Zalánkemén, Szalánkemén, Sta T34400



22795. ☒ 1918 Zenta, Senta; Tisza híd / Tisa T2/3 2200



22796. \* Zenta, Senta; 1911. Húsvét vasárnap T2/3 1600



22797. \* 1906 Zenta, Senta; Városháza, üzlete T4 3200



22798. ☒ 1914 Zenta, Senta; Szabadkai utca. T2/3 2800



22799. ☒ 1900 Zenta, Senta; Főgimnázium este T22800



22800. ☒ 1912 Zenta, Senta; Royal szálloda, T2/3 1800



22801. \* Zimony, Zemun; Duna-part, kikötő, gő T3/4 1400



22802. \* 1926 Zimony, Zemun; Duna-part, kikő T3/4 1400



22803. ☒ Zimony, Zemun; látkép, usz T2/3 5000



22804. ☒ 1917 Zimony, Zemun; utca, üzletek / T2 3400



22805. \* Zombor, Sombor; Szentháromság tér, T2 2800





22806. ☒ 1906 Zombor, S ombor; Pályaudvar T2/36000



22807. \* Zsabylya, Zsabja, Z abalj; utca, templo T2/3 6500



22808. ☒ 1923 Zsabylya, Za balj; Fő utca. Lux M T2/32400



22809. ☒ 1943 Zsabylya, Zs abja, Zabalj; photo T2/3 2000



22810. \* Felsőőr, Oberwar t; Villanymű. Blasy T3 12000



22811. \*\* Féltorony, Halb turn; (fa) T3 T3 4000



22812. ☒ 1905 Kabold, Kob ersdorf; Katholisc T2/3 28000



22813. \* Kismarton, Eisens tadt; Katonai alreá T3/4 4000



22814. \* Köpcsény, Kopca ny, Kittsee; Magán k T3 5500



22815. \* Lajtabruck, Bruck an der Leitha; Sch T2/32000



22816. ☒ 1916 Nagymarton , Mattersdorf, Ma T2/3 12000



22817. ☒ 1901 Pörgövény, Pörgölin, Pilgersd T2/312000



22818. ☒ 1908 Tarcsa, Tat zmannsdorf; Karol T2/3 6000



22819. ☒ 1913 Tarcsa, Tat zmannsdorf; KávécS T4 5500



22820. ☒ 1913 Tarcsa, Tat zmannsdorf; Gyóg T2/3 6000



22821. \*\* Shkoder, Shkod ra, Scutari, Skutari T2/3 2000



22822. ☒ Shkoder, Shkodr a, Scutari, Skutari; T2/3 2400



22823. ☒ 1918 Shkoder, S hkodra, Scutari, Sku T2 2000



22824. \*\* Alaska, 1.200.0 00 dollars in gold fro T2 1600



22825. ☒ 1904 Baltimore (M aryland), Druid Hill T2/3 1600



22826. ☒ Beverly Hills, Los Angeles (California) T2 1000



22827. ☒ 1908 Buffalo Bill's Wild Wild West, Am T3 2000



22828. ☒ 1909 Cleveland ( Ohio), University C T2/32000



22829. ☒ 1909 Cleveland ( Ohio), Hollenden Ho T3 2000

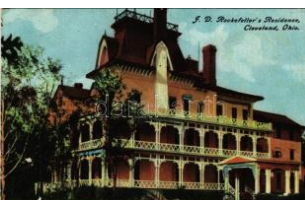

22830. ☒ 1909 Cleveland ( Ohio), J. D. Rocke T2/3 2000

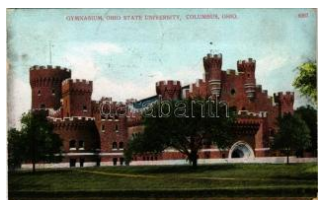

22831. ☒ 1909 Columbus ( Ohio), Gymnasium T2/32000



22832. ☒ 1909 Columbus ( Ohio), Olentangy P T2/32000



22833. ☒ 1909 Columbus ( Ohio), View on East T3 2000



22834. ☒ 1909 Columbus ( Ohio), Broad Street L T32000

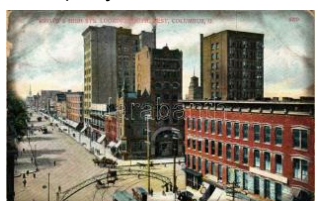

22835. ☒ 1909 Columbus ( Ohio), Broad & Hig T2/32000

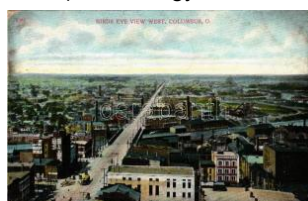

22836. ☒ 1909 Columbus ( Ohio), Birds Eye V T2/3 2000



22837. ☒ Los Angeles (Cal ifornia); A Spanish S T2 1000



Megnyit megújult webshopunk! Folyamatosan bővülő kínálat!



22838. 1908 New York, St. Luke's Hospital T3 3000



22839. 1908 New York, Wall Street (worn corn T3 2000



22840. 1908 New York, Park Row Building (fa T4 1000



22841. Texas, Shipping cotton to all parts of T1 1400



22842. 1906 Town of Brannan (Spirit, Wisc. T2/3 2000



22843. 1907 Ardning (St eiermark), Wallfahrts T32000



22844. Bad Aussee, Kurort mit Seestein (E T2/3 1000



22845. 1908 Baden bei Wien (Baden), Durch T2/33000



22846. 1912 Baden bei Wien (Baden), Biene T2/3 1600



22847. 1897 (Vorläufer) Badgastein, Bad G T2/32600



22848. Bad Gleichenberg, Villa Wickenburg T1/2 1600



22849. Bad Vöslau, Blick vom Hotel Belle T2/3 3000



22850. Bad Vöslau, Thermalbad Vöslau, Fa T22000



22851. Bad Vöslau, Hotel Bellevue (EK) T2/ T2/3 1000



22852. Bad Vöslau, Moritz Ritter von Gutma T2/3 1600



22853. Berchtesgaden, giant postcard (31 x T21800

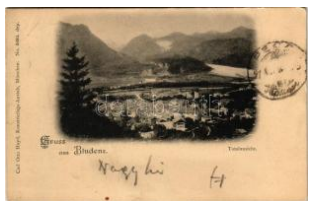

22854. 1897 (Vorläufer) Bludenz T2 T2 2200



22855. 1923 Eggenburg, Krahuletz-Museum T2/31600



22856. Enns, house of K. B. Itzan photo T2/3 T2/3 2000



22857. 1912 Feichtenbach, Sanatorium Wi T2/3 2000



22858. 1931 Felling, Gas thaus A. Zehetbauer T3 2000



22859. 1926 Ferlach (Kärnten), Unterberge T2/3 1600



22860. Gföhl, general view photo (f) T2/3 T2/3 1600



22861. Gmunden, giant postcard (31 x 23 T2/3 1800



22862. 1940 Graz (Steiermark), Landeskra T2/3 4000



22863. Graz, Electriche Bahn nach dem Sc T11800



22864. 1898 (Vorläufer) Graz (Steiermark), T2/3 4000



22865. Gumpoldskirchen, L. Kohl's Meierei T2/3 3000

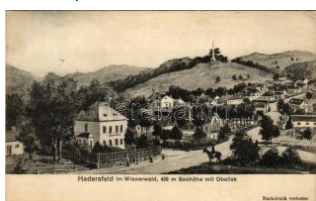

22866. Hadersfeld im Wienerwald (Sieghar T2/3 2000

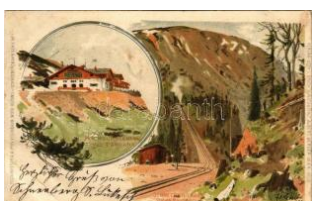

22867. 1904 Hochschneeberg, Hotel Panhan T32400



22868. Innsbrucker Nordkettenbahn s: W. Be800



22869. 1899 (Vorläufer) Innsbruck. Gruss a T2/31800





22870. ☒ 1908 Innsbruck, Maria Theresienstra T2/1400



22871. ☒ 1905 Kapfenberg (Steiermark), gene T2/33000

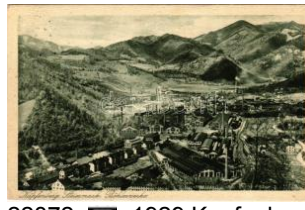

22872. ☒ 1929 Kapfenberg (Steiermark), Böh T2/3 3000



22873. \* Katsch (Frojach), Schloss, Murau. M T1/2 1600



22874. ☒ 1926 Klagenfurt (Kärnten), Neu-Klag T2/31600



22875. ☒ 1941 Knittelfeld (Steiermark), Lobm T2/3 2400

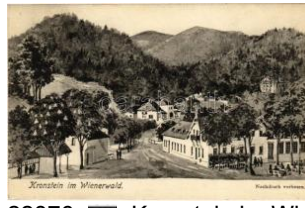

22876. ☒ Kronstein im Wiehenwald (Siegharts T2/32000

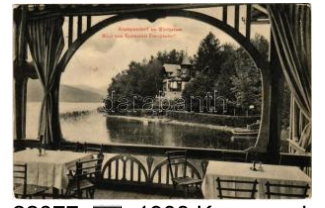

22877. ☒ 1908 Krumpendorf am Wörthersee (K T3 1600



22878. \*\* Kufstein, Bad Kienbergklamm T1/2 T1/21200



22879. ☒ Küb (Payerbach), "Pavillon" Depend T2/32400



22880. ☒ 1923 Langau, hotel. photo (EB) T3 T3 2000



22881. ☒ 1901 Langen am Arlberg, Bahnhof / T2/32000

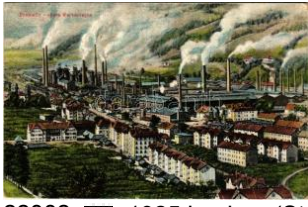

22882. ☒ 1925 Leoben (Steiermark), Donawitz o T33000



22883. ☒ Leoben (Steiermark), Gösser Brauer T2/3 4000



22884. ☒ Liezen (Steiermark), street view with c T42400



22885. \* Linz, zum Grünen Türl / inn, restaura T2/31600



22886. ☒ 1930 Linz, Stieglbräu "Zum Klosterho T2/31600



22887. \* 1915 Linz, Franz Josefsplatz / square, T31600



22888. ☒ 1911 Maissau, general view. Fotogr. T2/3 2000



22889. \*\* Maria Enzersdorf, Erholungsheim T2/3 1600



22890. \*\* Maria Fieberbrunn (Kaibing, Steie T2/3 2400



22891. ☒ Maria Lanzendorf, Art Nouveau, floral T2 2200



22892. ☒ 1910 Mariazell (Steiermark), Bürgera T2/33000



22893. ☒ 1905 Mariazell (Steiermark), church. T2/31800



22894. ☒ Mariazell, Andenken. Art Nouveau, flo T22000



22895. ☒ Mondsee, Plombenberg am Mondsee ( T2/3 2000



22896. ☒ 1908 Mödling, K. u.K. Technische M T2/32000



22897. ☒ 1916 Mönchkirchen, Sommerfrische T2/32000



22898. \* Mürzzuschlag (Steiermark), W. Alram T2/3000

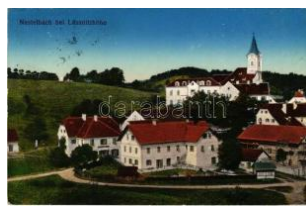

22899. ☒ 1915 Nestelbach bei Graz (Steierm T2/3 2400



22900. ☒ 1913 Pertisau (Tirol), am Achensee T2/3 1600



22901. \*\* Pertisau (Tirol), Hotel Alpenhof in T2/3 2400



Megnyílt megújult webshopunk! Folyamatosan bővülő kínálat!



22902. Pitten, Teilsansicht gegen Schloss und T2 1400



22903. Pressbaum, general view, bridge (EK T2/31600)



22904. 1934 Pyhra, general view (fa) T2/3 T2/3 1600

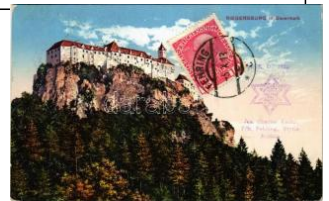

22905. 1913 Riegersburg (Steiermark), Burg T2/32400



22906. 1928 Rossatz (Rossatz-Arnsdorf), S T2/31000



22907. Salzburg, giant postcard (31 x 23 c T2/31800)



22908. Salzburg, Mozart haus. J. Hutteger N T2/31000



22909. 1913 Salzburg, street view (EK) T2/ T2/3 1600



22910. Salzburg, Mozarts Zabuerflöten-Hä T2/31600



22911. Salzburg, Kaiserin Elisabeth-Denkma T2/32400



22912. 1904 Salzburg, Hotel Bressler / hotel, T3 4800



22913. Salzkammergut - 11 pre-1945 postcards glue 1400



22914. 1935 Sankt Coron a am Wechsel, mit T2/3 1400



22915. Sankt Johann bei Herberstein (Feist T2 2400)



22916. 1914 Sankt Pölten, K. K. Amtsgebäude T2/32000



22917. 1911 Schwechat, Brauhausgasse mit T2 2200



22918. Seeboden am Millstätter See (Kärnten T32000)



22919. 1898 (Vorläufer) Seewalchen am At T2/32000



22920. 1913 Sekirn a. Wörthersee, Wienerhe T3 1600



22921. 1899 (Vorläufer) Semmering, Hotel T2/3 2400



22922. 1913 Steinach am Brenner, Hotel Po T2/3 2000



22923. Steinhaus am Semmering (Steiermark T32000)



22924. 1926 Trahütten (Steiermark), Höhen T2/3 2400



22925. Traunsee, giant postcard (31 x 23 T2/3 1800)



22926. 1925 Türritz, Hauptstraße / main street T2/31600



22927. 1939 Villach (Kärnten), Kurcafé / spa T2/3 1600



22928. 1899 (Vorläufer) Vorau. litho T2 T2 2000

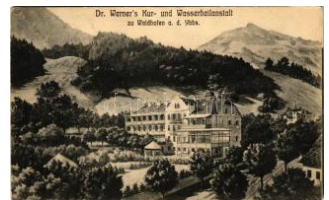

22929. Waidhofen an der Ybbs, Dr. Werner T2/31600



22930. Weiz (Steiermark), mit dem Kulm T2 T2/32000



22931. Weyer an der Enns, Totale / general view T31600



22932. Weyer an der Enns, general view in T2/3 2000



22933. Wien, Vienna, Bécs; - 14 mostly mod 800





22934. \*\* \* Wien, Vienna, Bécs; 42 db főleg mo 800



22935. \*\* \* Wien, Vienna, Bécs; - 5 pre-1945 p 2000



22936. ☒ 1911 Wien, Vienna, Bécs; Jos. Parze T2/33000



22937. ☒ 1924 Wien, Vienna, Bécs; Hotel Ritz (v T32400

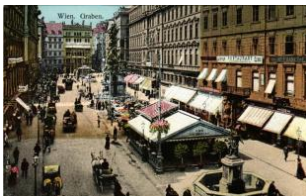

22938. \*\* \* Wien, Vienna, Bécs; Graben / stree T2/31000



22939. ☒ 1899 (Vorläufer) Wien, Vienna, Bécs; T2 1600



22940. \*\* \* Wien, Vienna, Bécs; Alt-Wien, Am T2/3 2000



22941. \* 1901 Wien, Vienna, Bécs; Prater, Con T2/3800



22942. ☒ 1898 Vienna, Heiligenhaus litho s: Ros T22400



22943. \* 1907 Wien, Vienna, Bécs; Burggond T2/3 1600



22944. \* 1907 Wien, Vienna, Bécs; Deutschm T2/31600



22945. ☒ 1927 Wien, Vienna, Bécs; Brand des J T21800



22946. ☒ Wien, Vienna, Bécs; - 5 pre-1945 postca 2000



22947. \*\* \* Vienna, Wien - 2 pre-1945 town-view p 1400



22948. ☒ 1898 (Vorläufer) Wien, Vienna, Bécs T3 3000



22949. ☒ Vienna, Wien I. A ugustinerkeller / restau T4800



22950. \* 1907 Wien, Vienna, Bécs II. Prater, Er T3 2000



22951. ☒ 1899 (Vorläufer) Wien, Vienna, Bécs T2/3 2000



22952. ☒ 1903 Wien, Vienna, Bécs XIV. Hütteld T2 1600



22953. ☒ 1906 Wien, Vienna, Bécs XIV. Hütte T2/3 3200

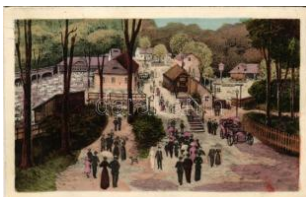

22954. ☒ 1917 Wien, Vienna, Bécs XVII. Dorn T2/3 3200



22955. ☒ 1941 Wien, Vienna, Bécs XIX. Grinz T2/3 2000



22956. ☒ 1904 Wien, Vienna, Bécs XIX. Sieve T2/33000



22957. ☒ 1899 (Vorläufer) Wolfsberg (Kärnten) T4 1800



22958. \*\* \* Zell am See, general view with Serb T2/31800



22959. ☒ 1902 Banja Luka, Banjaluka; Militär T2/3 6500



22960. ☒ 1905 Bosnische Opankenmacher / B T2/3 2600



22961. ☒ 1917 Brod, Bosnische Brod; Parobroda T33600



22962. \* 1913 Cajnice, general view with Serb T2/31000



22963. ☒ 1923 Drvar, sawmill, pulp and barrel fa T3 5000



22964. \* 1936 Gorazde, street view, church, sh T31000



22965. ☒ 1905 Iidza, Iidze bei Sarajevo; Hote T2/32000



**Weboldalunkon a zárás pillanatáig licitálhat és követheti tételei állását!**

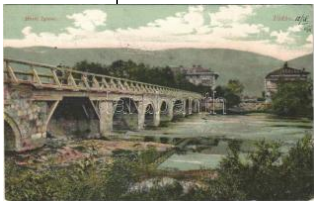

22966. 1911 Ilidza, Ilidze; Hotel Igman, bridge T2/1600



22967. Jajce, Wasserfall / waterfall + "Zensur T2/1000



22968. 1899 (Vorläufer) Mostar, Serbische K T2/3/3000



22969. Mostar, riverside, mosque. Természet T2/1200



22970. Nevesinje, general view T2/3 T2/3 1000



22971. 1921 Sarajevo, konak / castle T2 T2 1400



22972. 1902 Sarajevo von Osten. Folding pan T3/2000



22973. 1908 Sarajevo, Rudolfsgasse / street, T3/2600



22974. Travnik T2 T2 1000



22975. 1915 Vihovici (Mostar). photo T2 T2 3600



22976. 1915 Zenica, Zentrum / Carsija (Rb) T3/2600



22977. 1899 (Vorläufer) Philippopolis, Philippople, P3/4000



22978. 1936 Varna, Warnas Familienbadestr T2/3/800



22979. Varna, Warnas Kinderheilanstalt T2/3/1800



22980. 1907 Anenska Street, Annabadsudanka, Annabadsudanka (L3/3000)



22981. 1933 Asch, Aschs Parcasse, Franz Nau T2/3/600



22982. Benatky nad Jizrou, Neu Benatek; T2/3/3600



22983. 1912 Breclav, Leventes T2/3/1800



22984. 1909 Brno, Brunn; Bahnring, Grand Hotel T2/1600



22985. 1923 Brno, Brunn; Rennersgasse / street T2/2000



22986. 1904 Brno, Brunn; K.K. Technische Hochschule T2/3/2000



22987. Brno, Brunn; Palaisstrasse / street, T2/3/2000



22988. 1922 Brno, Brunn; Beamtenheim / street T2/3/1400



22989. 1898 Ceske Budejovice, Budweis; church T2/1000



22990. Cesky Krumlov, Krumau; s: Wilhelm T2/3/1000



22991. Cheb, Eger; Rathausgasse mit St. T2/3/1000



22992. Cheb, Eger; Kaiserburg / castle (EB) T3/1000



22993. 1910 Cheb, Eger; Doppelkapelle in T2/3/1600



22994. 1929 Cheb, Eger; Stadthaus (Wall) T2/1600



22995. Cheb, Eger; Kaiserburg / castle T2 T2 1600



22996. Cheb, Eger; Wallensteinzimmer / room T2/3/1600



22997. 1901 Cheb, Eger; Blick vom Egertal T2/3/1600





22998. ☒ 1927 Cheb, Eger; Rolandbrunnen mi T2 1000

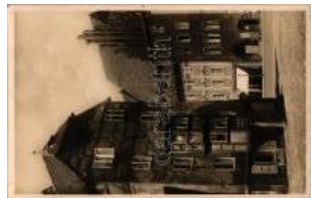

22999. ☒ 1934 Cheb, Eger; Stöckl / street vie T2/3 1000



23000. ☒ 1898 (Vorläufer) Frydlant, Friedland ( T4 1400



23001. ✳ Hluboká nad Vltavou, Frauenberg T2/3 1000

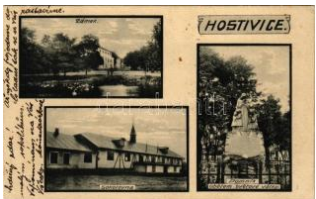

23002. ☒ Hostivice, Zámek; Sokolovna, Pomn T2/33600



23003. ☒ 1899 (Vorläufer) Hradec nad Moravic T2 7000



23004. ☒ Hulín, Hullein; Bahnhof / railway statio T3 1800



23005. ☒ 1919 Jablonec nad Nisou, Gablonz a T2/33600



23006. ☒ 1931 Jablonec nad Nisou, Gablonz an T2 2000



23007. ☒ 1915 Jablonec nad Nisou, Gablonz a T2/31400



23008. ☒ 1938 Jablonec nad Nisou, Gablonz a T2/31000



23009. ☒ Jihlava, Iglau; Durchblick durch das F T3 1000



23010. ☒ Jihlava, Iglau; main square, shops T2/3 1000



23011. ☒ 1926 Jihlava, Iglau; street view (EB) T2/3 1000



23012. ☒ 1909 Jihlava, Iglau; Hauptplatz / ma T2/3 1400



23013. ☒ 1920 Jihlava, Iglau; general view T2 T2 1000



23014. ✳✳ Jílové, Eule; Celkový pohled T2 T2 3600



23015. ☒ 1916 Kostelec nad Labem, Elbekost T2/3 3600



23016. ✳ Kromeriz, Jirásko va ulica, Riegerovo T2/31000



23017. ☒ 1905 Landskroun; Landskron; Ringp T2/32400



23018. ☒ 1904 Lázně Jeseník, Grafenberk, B T2/3 3600



23019. ✳ Lázně Jeseník, Grafenberk, Bad Grä T2/33600



23020. ☒ 1905 Lázně Jeseník, Grafenberk, B T2/3 3600



23021. ✳ Lázně Jeseník, Grafenberk, Bad Gräfe T33600



23022. ☒ 1917 Lednice, Lednice-Valtice, Feld T2/3 3000



23023. ☒ 1914 Lednice, Lednice-Valtice, Feld T2/3 2000



23024. ☒ 1908 Lednice, Lednice-Valtice, Feld T2/3 2000



23025. ✳ Lednice, Lednice-Valtice, Feldsberg- T2/31600



23026. ✳ 1916 Liberec, Reichenberg; Rathaus T2/31600



23027. ✳✳ Liberec, Reichenberg; Rathaus / to T2/31000



23028. ✳ Liberec, Reichenberg; October bei R T2/3 1000



23029. ☒ 1930 Luhačovice; Lázně Luhačovice T2/31600



## Rengeteg érdekes tétel az egyéb gyűjtési területek anyagában!



23030. ☒ 1925 Malá Skála, Plovárna / swim T2/3 **3600**



23031. ☒ Mariánské Lázně, Marienbad; Kaise T2/3 **1000**



23032. ☒ 1915 Mikulov, Nikolsburg; castle (EK T2/3) **1000**



23033. ☒ 1892 (Vorläufer!!) Mílesov, Miliescha T4 **8000**



23034. ☒ 1939 Most, Brüx; Staats-Oberrealgym T3 **1000**



23035. ☒ 1920 Olomouc, Olmütz; Maria-There T2/3 **1400**



23036. \* Osek, Ossegg; (EK) T2/3 T2/3 **1000**



23037. ☒ Pacov (EK) T2/3 **3600**



23038. \* 1924 Peruc, Peruť; Celkový pohled (s T) **3600**

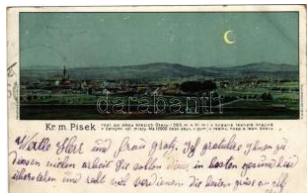

23039. ☒ 1899 (Vorläufer) Pisek, večer / nigh T2/3 **2000**



23040. \*\* Pízen, Pilsen; Bürgerliches Brauha T2/3 **1000**



23041. ☒ Police nad Metují, Politz an der Mett T2/3 **3600**



23042. ☒ 1915 Policka, Jimramovská silnice / T2/3 **2400**



23043. ☒ 1912 Porčí u Bučovic, Poric bei Bu T2 **4600**



23044. \* Praha, Prag; Staronová synagoga a T2/3 **1000**



23045. \*\* Sadová, Hotel u Českého lva, Cukro T1 **2800**



23046. \* Selce (Lovosice) (EK) T2/3 T2/3 **2000**



23047. \* 1900 Sobotín, Zöptau; Eisenwerk / iro T3 **3600**



23048. ☒ Stankov, Stankau; T2 T2 **3600**



23049. \* 1915 Sumperk, Mährisch Schönberg T2/3 **3600**



23050. \* Sumperk, Mährisch Schönberg; (EK) T2/3 **3600**



23051. ☒ 1899 (Vorläufer) Sumperk, Mährisch Schönberg T2/3 **5000**



23052. \* Sumperk, Mährisch Schönberg; (Rb) T3 **3600**



23053. ☒ 1918 Sumperk, Mährisch Schönberg; V T2 **4600**

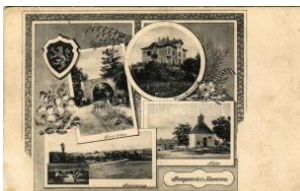

23054. ☒ 1918 Svěpravice Xaverov (Praha, P) T2/3 **3600**



23055. ☒ 1920 Teplice, Teplitz-Schöna; Blic T2/3 **1000**



23056. \*\* Teplice, Teplitz-Schöna; (EK) T2 T2/3 **1400**



23057. \*\* Turnov T1/2 T1/2 **3600**



23058. ☒ 1930 Trutnov, Trautenau; (EK) T2/3 T2/3 **1000**



23059. ☒ 1931 Trutnov, Trautenau; (EK) T2/3 T2/3 **1000**



23060. \* Uherský Brod, Czech folklore (r) T3 T3 **1600**



23061. \*\* Ústí nad Labem, Aussig; Burg Schre T2 **1600**





23062. \* Ústí nad Labem, Aussig; T2/3 T2/3 1000



23063. ☒ 1901 Velké Brezno, Großpriesen, Gr T2/3 3600

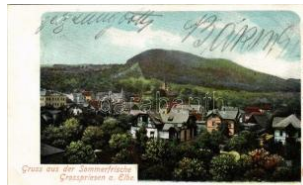

23064. ☒ 1901 Velké Brezno, Großpriesen, Gr T2/3 3600



23065. ☒ 1902 Vernerice, Wernstadt; Markt / squ T2 3600



23066. ☒ Vimperk, Winterberg; Schloss Winterberg T3 1000



23067. \* Visnové, Kostel, s kola a radnice, Lur T3/4 2000



23068. \* Volenice, Frantisek Heller Hostinstvi T3/4 4000

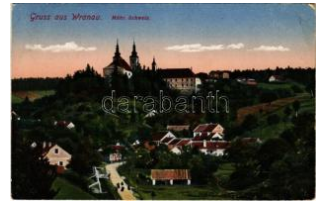

23069. ☒ 1923 Vranov, Wranau; Mähr. Schweiz T2 1200



23070. ☒ 1900 Vrchlábi, Hohenelbe; Kriegers T2/3 3200



23071. ☒ Vysoké Myto, Na mestí / main square T4 2000



23072. ☒ Vyssí Brod, Hohenfurth; Stift Hohenfurt T4 1000



23073. ☒ 1908 Zlín, Graf Seilern'sches Schlos T2/3 2400



23074. ☒ 1899 (Vorläufer) Cape Town, Devil's P T2/800



23075. \*\* Johannesburg, Wolhuter Gold Min T2/3 2600



23076. ☒ Tallinn, Reval; Hafen und Stadtansicht T2 2200



23077. \*\* Cannes - postcard booklet with 10 pos 2000



23078. \* Eaux-Bonnes, Rue principale / street v T4 1000



23079. Fontainebleau postcards booklet with 19 pos 1000



23080. \*\* La Turbie, Une Vieille Rue / street T2/3 1000



23081. ☒ 1913 Nice, Nizza; Flower carnival / Ca T2/3 300



23082. \*\* 1916 Paris, Les d Zeppelin sur Paris, C 5000



23083. \* 1935 Paris, Porte et Boulevard Saint-M T3 1000



23084. ☒ Paris, Bois de Boulogne, Allée des Ac T3 1000



23085. ☒ Paris La Trinité; decorated postcard T2 2800



23086. ☒ 1936 Sospel, Le Pont Vieux et la Bé T2/3 1000



23087. \*\* Strasbourg, Strassburg; La Cour d T2/3 1000



23088. \* Kozani, Rue centrale de Cozani / ma T2/3 1000



23089. \*\* Enschede, Synagoge der Ned. Isr. G T 1000



23090. \*\* Westzaan, N. V. Houthandel v/h P. R T2 2000



23091. ☒ Hong Kong, Governor's sum T 5000



23092. \*\* Killarney, The New Hotel (EK) T3 T3 1000



23093. \* 1925 Bella dia Seck (?) near Haifa. ph T2 3000



Havi két gyorsárverésünkre folyamatosan várjuk a beadásokat!



23094. \*\* Gethsemani (Jerusalem), Basilica T2/31000

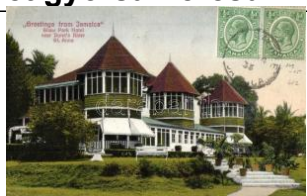

23095. \* Saint Ann's Bay, St. Ann's; Shaw Park T2/31000



23096. ☒ Montreal, St. James Methodist Church (T4800)



23097. ☒ 1912 Toronto, The Parliament Building T32000



23098. \*\* Cuba, Train load of sugar cana (fl) T31400



23099. ☒ 1898 (Vorläufer) Beskidy, Beskiden; B T33000

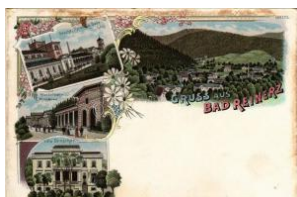

23100. \*\* Duzniki-Zdrój, Bad Reinerz; Douc T2/34000

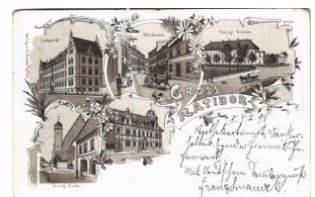

23101. ☒ 1898 (Vorläufer) Racibórz, Ratibor; T2/3 5000



23102. \*\* Radom, Ulica Lubelska / street view T2 3000

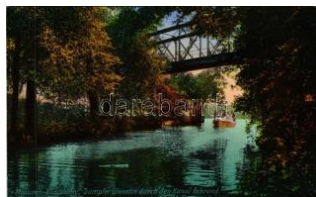

23103. \* 1915 Ruciane, Masuren-Rudczanny (R T21600)



23104. ☒ Warsaw, Warszawa, Reichsbank, lit T2/31200

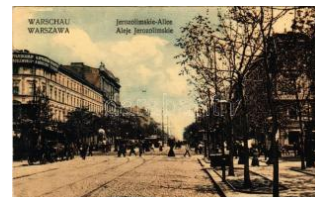

23105. \* Warszawa, Warschau, Jerozo T21800



23106. \*\* Warszawa, Varsovie, Varsó, Warsch T12800



23107. \*\* Tripoli, Tripolitania; Una via / stree T2/31200



23108. ☒ 1912 Bitola, Monastir; L'entrée triomp T3 2400



23109. ☒ 1899 (Vorläufer) Herceg Novi, Casteln T22000



23110. ☒ Boroma carpenters (small tear) T3/ T3/4 1000



23111. \*\* Bournemouth, Hydro, advertisement T2/31200



23112. \*\* Dover, The Harbour (EK) T2/3 T2/3 1000



23113. \*\* Folkestone, Switchback, Cliffs T1/ T1/2 1000



23114. \*\* \* London - 4 modern postcards 1200



23115. \* London, The Strand, autobus T2 T2 1200



23116. \*\* London, The Franco-British exhibit T1/2 1200



23117. \*\* Seaton, The Beach (EK) T2/3 T2/3 1000



23118. \*\* Almbachklamm, Berchtesgaden T1/ T1/2800



23119. \*\* Bad Freienwalde (Oder), Fw. Sani T2/3 1200

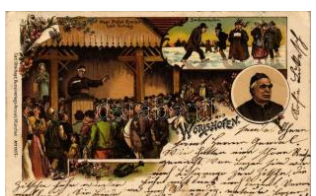

23120. ☒ 1903 Bad Wörishofen, Barfußlaufen T2/31800



23121. ☒ Berlin, Blick von den Stadionterrasse T2/31600



23122. \* Berlin, Potsdamer Platz, Wintergarte T2/3 1000



23123. \*\* Dresden, Privat-Hotel Pension Ru T2/3 1000



23124. ☒ 1908 Frankfurt a. Main, Hauptbahnh T2/31000



23125. ☒ 1904 Greiz, Embossed (EK) T2/3 T2/3 1400





23126. 1904 Greiz (EK) T3 T3 1000



23127. Hamburg, Seefisch-Restaurant Ka T2/31000



23128. 1899 (Vorläufer) Heidelberg. Kunstan T2 1400



23129. 1899 (Vorläufer) Helgoland, Nordspitz T3/400



23130. 1899 (Vorläufer) Helgoland, Conversa T31800

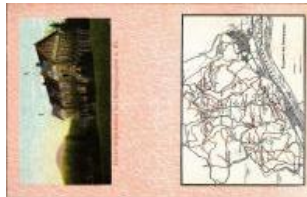

23131. Königswinter am Rhein, Hotel Sophie T21600



23132. 1909 Leipzig, Zur Erinnerung an das T2/32400



23133. 1909 Leipzig, König Friedrich Augu T2/3 2000



23134. 1929 Leipzig, Hauptbahnhof, Querbah T21600



23135. 1922 Leipzig, Deutsches Buchgewerbe T22000



23136. München, München, - 2 db régi képes 1600



23137. Nürnberg, Partie a.d. Pegnitz / synago T21000



23138. Pönitz, Kurgebi et Pönitzer See, Pe T2/31000



23139. Wiesbaden - Leporello postcard booklet 3000



23140. Holmenkollen, Station / railway stat T2/3 1000

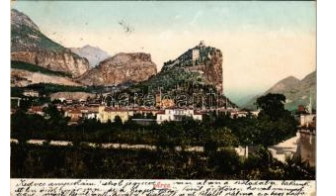

23141. 1904 Arco (Südtirol), general view ( T2/3 2000



23142. 1899 (Vorläufer) Bolzano, Bozen (S T2/3 1600



23143. 1903 Bolzano, Bozen (Südtirol); Gries, T24000



23144. 1913 Bolzano, Gries-Bozen (Südtirol T2/31600



23145. Brenner, Brennero (Südtirol); Cippo T1 1400



23146. 1907 Brunico, Bruneck (Südtirol); chu T21600



23147. 1938 Casamiccia la Terme, Panorami T2/31000



23148. Chiusa, Klausen (Fortezza, Franzen T2/32400



23149. 1905 Civezzano (Südtirol); general T2/3 2000



23150. Firenze, Palazzo o del Podesta o del B T21000



23151. Forte dei Marmi, Veduta del Ponte Ca T31000



23152. Gardone Riviera, Lago di Garda T2 T21000



23153. 1912 Gorizia, Görz, Gorica; Certosa d T21000



23154. Gorizia, Görz, Gorica; Corso France T2/3 1600



23155. 1926 Grado, Bagni, Addio Grado! / be T2/31000



23156. 1918 Grado, Case / Fischerhütten / fi T3 3600



23157. Grado, beach, cabins (fl) T2/3 T2/3 2000



Lindner és Kobra termékek teljes választékban megrendelhetők irodánkban vagy



23158. ☒ Grado, Villa Spiggia / beach (EK) T2/3 2600



23159. \*\* Grado, port, boats (fi) T2/3 2000



23160. \*\* Grado, beach, bathers, boats (fi) T2/3 2400



23161. \*\* Grado, beach, bathers (fi) T2/3 2400



23162. ☒ 1909 Langkofel Group (Südtirol), Dolo T3 1400



23163. ☒ 1912 Merano, Meran (Südtirol); And T2/3 2000

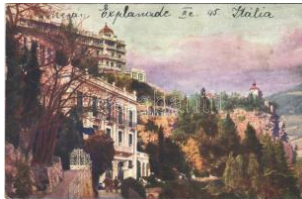

23164. ☒ 1925 Merano, Meran (Südtirol); Café T2/3 1200



23165. \*\* Messina, dopo il terremoto, Un salva T11400



23166. \*\* Pozzuoli, La Solfatara / volcano T2 1600



23167. \*\* Rome, Roma; Sul Pincio T2/3 1000



23168. \* Rome, Roma, Palazzo Lateranense / pa T200



23169. \* Rome, Roma; Fontana Mussolini, Fontana T31000



23170. ☒ 1929 Roma, Rome; Piazza Colonna / T2 1000



23171. \*\* San Remo, mule T2/3 1200



23172. \* Santo Stefano di Cadore, Via S. Can T2/3 1000



23173. \*\* Savona, Elevatori delle funivie / elev T21800



23174. \*\* Sirmione, Lago di Garda, Castello S T21000



23175. ☒ 1911 Trento, Trient (Südtirol); Portico T2/3 3000



23176. ☒ 1911 Trento, Trient (Südtirol); Torre T2/3 2400



23177. \* 1915 Trieste, Trst; Porto / Hafen / po T2/3 1000

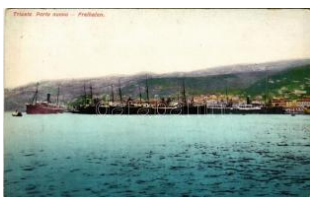

23178. \*\* Trieste, Trieszt; Porto nuovo / Freiha T21000



23179. \* Trieste, Trieszt; Ponte verde e ponte T2/3 1000



23180. \*\* Trieste, Trieszt; Palazzo della Luog T1/2 1000



23181. ☒ 1909 Trieste, Trieszt; Panorama dalla T3 1000



23182. ☒ Trieste, Trieszt; Monumento Massim T2/3 1000

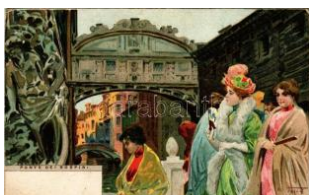

23183. \*\* Venezia, Venice; Ponte dei Sospiri / T2 1800



23184. ☒ Venezia, Venice; Lido, Spiaggia / be T2/3 1000



23185. \* 1907 Venezia, Venice; Lady in folk c T2/3 3400



23186. ☒ 1933 Viareggio, Select Palace Hotel a T31000



23187. \*\* Chapelle Vocal e Russe Nadina SI T2/3 4600



23188. ☒ Moscow, Moscou; Arc de triomphe / T T3 4600



23189. \* 1929 Moscow, Moscou; Nouvel Arc d T3/4 4600





23190. \*\* Moscow, Moscow; Palais Imperial T2/3 1800



23191. \*\* Moscow, Moscow; (fl) T2/3 T2/3 4600



23192. 1935 Moscow, Great Sion Bridge O T2/3 6000



23193. \* Moscow, street view with tram and buildings T2/3 3200



23194. 1911 Moscow, Moscow; Monastery T2/3 1000



23195. \* Omsk, Technical School of Alexander T2 1400



23196. \* Raevskii, Raevka; village house T2 T2 1400



23197. \* Botosani, Botosan; Biserica Ospenia T2/3 1000



23198. \* Braila, Administration Building Bailor Lacului S T2/3 1000



23199. \*\* Bucharest, Bucharest, Bucuresti, B T2/3 4600



23200. \*\* Bucharest, Bucharest, Bucuresti, B T1/2 4600



23201. \*\* Bucharest, Bucharest, Bucuresti, Buc T1 4600



23202. \*\* 1953 Bucharest, Bucharest, Bucuresti, Buc T2/3 4800



23203. \* Calimanesti, General view / general T2/3 1000

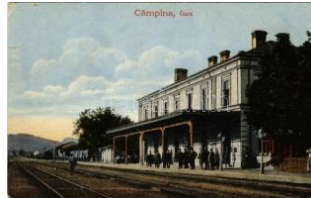

23204. \* Campina, Railway station / station T3/4 3200



23205. \* Campina, Town hall / town hall (fl) T2 T2/3 3000



23206. 1938 Campina, general view. Oltean T2/3 2400

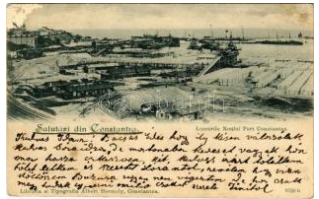

23207. \* 1901 Constanta, Constanta, Konstanc T4 1000



23208. \* 1906 Constanta, Beach / beach T3/4 3200



23209. \* 1901 Galati, Galati, Galatz; Strada Do T3 3000



23210. \*\* Movila, Spa / spa T1/2 2000



23211. \*\* Sinaia, Guard Company / guards T1 2400



23212. \*\* Sinaia, Valea Parahovei / valley T1 T1/2 1600



23213. \* Sinaia, Castle / castle (EB) T3 T3 1000



23214. \* Targu Neamt, Monastery / monastery T2/3 3200



23215. \*\* Turnu Severin, Szorényvár; Veder T2/3 1800



23216. \*\* Barcelona, Plaza del Teatro / square T1/2 1600



23217. \*\* Bilbao, Algorta, General view and Play T1 1200



23218. 1928 Bilbao, Statue dedicated to Mother T2/3 1200



23219. 1935 Carballino, Road / road T2/3 1600

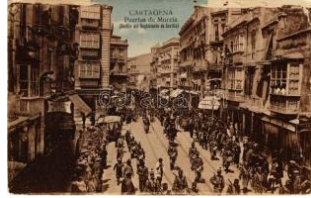

23220. \*\* Cartagena, Puertas de Murcia, De T2/3 2400

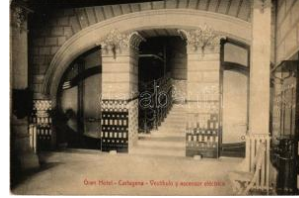

23221. \*\* Cartagena, Gran Hotel, Vestibulo and a T2 1600



**Az árverési tételek színes képekkel a darabanth.com oldalon!**



23222. \*\* Córdoba, El Gran Capitán T1/2 T1/2 1600



23223. \* Málaga, El Limonar T2 T2 1600



23224. \*\* Salamanca, Calle de la Compañía T2/3 1600



23225. \*\* Segovia, Puerta de San Andrés (fl) T2/3 1600



23226. \*\* Sevilla, Detalle de la Real Venta de T1 2400



23227. 1902 Toledo, Abside del Cristo de la L T2 1600



23228. 1905 Toledo, El Alcázar, Puerta del Sol. li T2/3 4200



23229. \*\* Valencia, Grupo de Barracas T2 T2 1600



23230. \*\* Vilagarcía, Villa gracia; El Ayuntamiento T2 1600



23231. \*\* Bern Dudelsack pfeifer Brunnen / Bag T2/3 800



23232. 1905 Carouge, Pont de Carouge / b T2/3 3600



23233. \*\* Epagny T1 T1 3 600



23234. 1909 Geneva, Geneva; Concours In T2/3 1600



23235. 1939 Grenzbesetzung 5. Division. 4 T2/3 4000



23236. \*\* La Tour-de-Tre T1 T1 3600



23237. \* Lausanne, Pension Famille, Madame G T2 600



23238. \*\* 1920 Le Labour . Bundesfeier Postka T2 4000



23239. 1913 Locarno, Madonna del Sasso / s T2 1000



23240. \*\* Meiringen, Strasse, Chr. Brennenstu T3 3600



23241. 1891 (Vorläufer) Pilatus Kulm, hotel. F T2 900



23242. 1904 Rigi Kaltbad . O. Hürsch T2/3 T2/3 3600



23243. 1898 (Vorläufer) Rigi, Rigi-Kulm, Ri T2/3 5000



23244. \*\* Romont, Le Chateau / castle, Cafe S T3 600



23245. \*\* Saint-Nicolas, St. Nicolas, St. Niklau T1 3600



23246. \*\* Sion, La Majorie T1 T1 2600



23247. 1905 Thun, Hauptstrasse / main stre T2/3 3600



23248. 1903 Trubschachen (EK) T2/3 T2/3 3600



23249. 1909 Vevey, Pensionnat Schindler, T2/3 3600



23250. \*\* Weggis, Strandbad / beach. Offiziell T1 5000



23251. 1915 Yverdon-les-Bains, Le Chateau / T3 5000



23252. 1910 Zürich, Tonhalle und rotes Sch T2/3 1000



23253. 1905 Zürich, Belvoirpark (EK) T2/3 T2/3 3000





23254. ☒ Malmö, Lötstati onen och Navigatio T2/32000



23255. ✱✱ Trelleborg, Stor a Nygatan (wet da T2/3 1000)



23256. ☒ 1925 Belgrade, Hotel Palace, shops T 2 1000



23257. ✱✱ Belgrad, Beograd, Belgrade; Rendör T4 2000



23258. ☒ 1910 Belgrade, B elgrad; Vue du Pont T2 3400

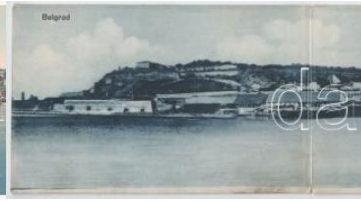

23259. ☒ 1915 Belgrad, Beograd, Belgrade; 3-ti T3 2000



23260. ☒ 1925 Belgrade, A ncien Palais Royal T 2 1000

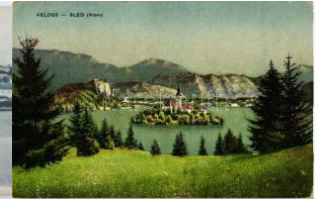

23261. ☒ Bled, Veldes (EK ) T2/3 T2/3 2000



23262. ☒ 1902 Celje, Cilli; general view. Nr. 125 T31000



23263. ☒ 1911 Celje, Cilli; general view (EK) T2/3 1600



23264. ☒ Cerklje na Goren jskem, Cerklje na D T2/33000



23265. ☒ 1912 Ljubljana, L aibach; Partie an d T2/32000



23266. ☒ 1915 Ljubljana, L aibach; general vie T2/31000



23267. ☒ 1899 (Vorläufer) Ljubljana, Laibach; v T2 1600



23268. ☒ 1915 Ljubljana, L aibach; Kamniskim T2/32600



23269. ☒ 1918 Pivka, St. P etra na Krasu, San P T33000



23270. ✱✱ Portoroz, Porto rose; (EK) T2/3 T2/3 2000



23271. ✱ 1909 Pragersko, P ragerhof; Bahnhof T2/3 1000



23272. ☒ Pragersko, Prage rhof; Villa Urban T2 T2 2200



23273. ☒ Rogaska Slatina, Rohitsch-Sauerbrun T21600



23274. ☒ Rogaska Slatina, Rohitsch-Sauerbru T2/31000



23275. ✱✱ Constantinople, Istanbul; No. 2. FI T2/3 1600



23276. ✱✱ Constantinople, Istanbul; No. 1. Re T2/31600



23277. ☒ 1927 Chernivtsi, Czernowitz, Cernaut T3 1400



23278. ☒ 1914 Lviv, Lwów, Lemberg; Plac Ha T2/3 2000



23279. ☒ 1918 Lviv, Lwów, Lemberg; Ul. 3 Ma T2/31800



23280. ✱ Odesa, Odessa; P etit fontan, Rochers T2 3200



23281. ✱✱ Odesa, Odessa ; Jardin de ville / par T2 3200



23282. ✱ Odesa, Odessa; H aus Libmann. Embos T43200

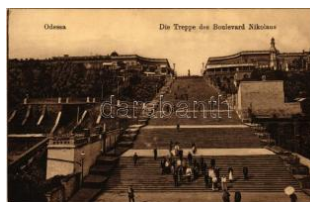

23283. ✱✱ Odesa, Odessa ; Die Treppe des Bou T23200



23284. ✱✱ Odesa, Odessa ; Theatre Municipal T T23200



23285. ✱✱ Odesa, Odessa ; Rue Dérabis, vue d T2 3200



Lindner és Kobra termékek teljes választékban megrendelhetők irodánkban vagy

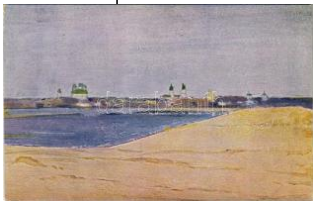

23286. \*\* Pereiaslav, Pe  
reiaslav-Khmelynsk T23200



23287. \* Rava-Ruska, Raw  
a Ruska; Dworzec ko T33000



23288. \*\* 9 db RÉGI meg  
íratlan grafikai képeslap 7000



23289. \*\* Parrot decorate  
d with real feathers T T21000



23290. 1926 Fall River (M  
ass.), St. Mary's cathe T2800



23291. Couple in automo  
bile, Art Nouveau s: T2 1200

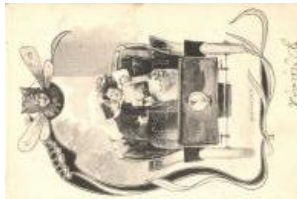

23292. Couple in automo  
bile, Art Nouveau s T2/31200



23293. New Year, childre  
n couple, automob T3/4 1600



23294. 1903 Gamle Dan  
ske Frimaerker / Old T2 2000



23295. \*\* A Magyar kir. P  
osta bélyegei. Cím T2/3 4000



23296. \* A világ legkisebb  
embernek fia, akik 2 T3 1000



23297. \*\* Les Freres Cata  
lani, Acrobates cyc T2/32600



23298. 1909 Edmondine  
. American Ecc. Pan T3 2000



23299. 1927 Ebédosztás  
a KIE cserkész tábo T21800



23300. 1934 A cserkész  
minden cserkészt t T2/31400



23301. \*\* 1933 Feltámadu  
nk! A kép bal sarkáb T3 1000



23302. \*\* 3 db RÉGI  
Márton L.-féle Cserkés 3000



23303. \*\* 3 db RÉGI Cse  
rkész Levelezőlapok Ki 3000



23304. \* Szent Márk evang  
elista. Márton Lajos T2/3800



23305. \*\* Ain't I nice? And  
I'm still single! / M T1/2 3800



23306. \*\* Női gyári munká  
s / Female factory T2/3 2000



23307. \*\* Magyar üzems  
arnok belső gyári m T2/32400



23308. \*\* Magyar Királyi P  
osta postatakarékp T2/33600



23309. \* Budapest XIX. Kis  
pesti Müller Testvé T2/34600



23310. \*\* Útépítők / Road  
workers. photo (E T2/3 2000



23311. \* 1937 Práce na dr  
áze / Cseh vasúti do T3 2600



23312. \* 1925 Paris, Usin d  
e Citroen / automo T2/3 2000



23313. \*\* Varrónők Singe  
r varrógépekkel / sea T31000



23314. \* Chimney Sweep  
er, cook, children, humo T300



23315. \*\* Meztelen erotik  
us hölgy / Erotic nud T1 7000



23316. \*\* Meztelen erotik  
us hölgy / Erotic nud T1 7000



23317. \*\* Naissance de V  
enus / Erotic Steng T2/31000





23318. ☒ 1921 Leda mit dem Schwan / Erotic S T21000



23319. \*\* Erotikus hölgy fotelben / Erotic lady T3 2000



23320. \*\* Cigarettazó erotikus hölgy / Erotic la T13000



23321. ☒ 1921 Leda mit dem Schwan / Erotic T2/31000



23322. \*\* Manade. Jugend-Postkarte Serie XI T3 1000



23323. \*\* Taras Shevchenko / Finoman erot T1/24200



23324. \*\* Pygmalion / Gently erotic art postc T2/31600



23325. \*\* Bathing lady. Gently erotic art postc T2 4000



23326. ☒ Esperanto. Koraj n Salutojn / Espera T2/31600



23327. \* Sub la Sankta Signo de l'Espero Kole T2/32600



23328. \*\* Magyarországi román nő. Erdélyi ud T42000



23329. ☒ 1944 Kalocsai népviselet / Hungarian T2 1200



23330. \*\* A puszta díszőköre / Hungarian fol T1 1000



23331. \*\* Népviselet Magyarországból. Jakab T3 8500



23332. \* Kessel-Zigeuner. Verlag v. H. Zeidner T48500



23333. \*\* Magyar folklór / Hungarian folklore. T3 1000

NO IMAGE

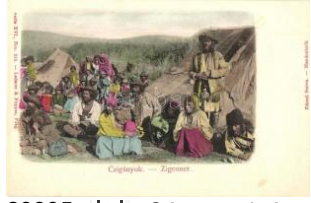

23334. \* Salutari din Romania, Munca Campu T1/21000



23335. \*\* Sátoros cigány család. Lederer & Po T12000



23336. \*\* French Guinean types T1 T1 1000

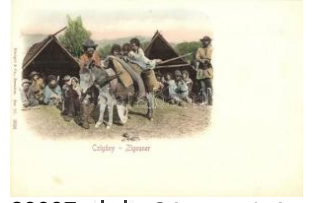

23337. \*\* Sátoros cigány család / Zigeuner / G T12000



23338. \*\* Örök harag! mezőkövesdi népviselet T1 1400



23339. ☒ 1935 Mezőkövesdi népviselet / Hunga T21400



23340. \*\* Kanász cifraszűtben, Somogy megye T1 1400



23341. \*\* Stary Hucul, zmizelá lidová hudba, T1/2 1600



23342. \* Magyar férfi Torokkóból, Erdély / Hung T2 1600



23343. ☒ 1910 Japanese folklore, geishas (EB) T3 2000



23344. \*\* Erdélyi parasztcsalád. Kováts István T11400



23345. \*\* Cadiz, Espana / Spanish folklore - T1/2 1000



23346. \* 1955 Kanadai indián és tiszt / Canad T2/31000



23348. ☒ 1937 Aratóünnep a falun. Indanthren T2/33000



23349. \* Magyar népiélet / Ung. Volksleben / T3/4 3000



23350. \* 1917 Rumänische Büffel / Román biv T2/31000



**Weboldalunkon a zárás pillanatáig licitálhat és követheti tételei állását!**



23351. \* Magyar szürke s zarvasmarha / Hun T2/31000



23352. \* Révátelés, komp , magyar folklór / Hu T3 4200



23353. \*\* Kalotaszegi ma gyar népviselet / H T2/32600



23354. \* Bárányok és pász tor / Sheep shephe T1/21000



23355. \*\* Bivaly szekér / folklore, buffalo ca T1/2 1000



23356. \*\* 3 db RÉGI mag yar népviselet képeslap 4000



23357. \*\* 3 db RÉGI kézz el rajzolt magyar népvís 9000



23358. ☒ 1946 Magyar folk lór művészlap / Hu T2/3 1000



23359. \*\* Russische Type n aus Zentral-Asie T2/3 1000



23360. \*\* Polnischer Typu s / Typ polski / Pol T2/3 1000



23361. \*\* Typ malorosyjs ki / Little Russian (Uk T21000



23362. \*\* Sarten-Typen a us dem zentral-asiat T2 1000



23363. \*\* Russisch-polnis che Typen / Russian T2 1000



23364. \*\* Die Baumwollhä ndler in Russisch Z T2/31000



23365. \*\* Full Dress in Da homey, folklore, Rap T31800



23366. \*\* Group of Wazir is; Raphael Tuck & S T21000



23367. \* Román folklór, ök rös szekér / Roma T2/3 3200

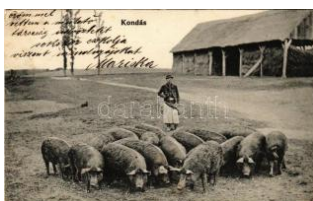

23368. ☒ Kondás. M.T és F .V. Koch és Pór / H T2/31000



23369. ☒ 1928 Libapásztor lány / Hungarian folk T2 1000



23370. ☒ 1916 Magyar nép viseletes gyerekek T2/3 1800



23371. \*\* Magyar házasp ár a Szilágyságból / T2 2600



23372. \*\* Lakodalomba h ivogató magyar-sz T2/3 2400



23373. \*\* Román paraszt leány / Rumánisch T2/3 3000



23374. \*\* Gulya. Hátoldal on sorsjegy a Szeg T2/31000



23375. ☒ L'Oural Nord. Ma ison d'habitation de e T21000



23376. \* Danzas Típicas E spanolas / Spanish f T2/3800



23377. ☒ Hungarian folklor e, couple in national co T400



23378. ☒ Gretl. Der Kriegs patenschaft gewidm T2/31000



23379. ☒ 1927 Kiránduló g yerekek / Hiking ch T2/31000



23380. ☒ 1916 Hansl. Der Kriegspatenschaft T2/3 1000

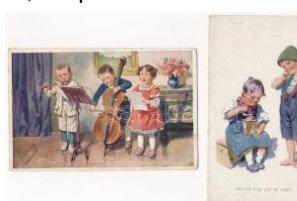

23381. \*\* \* 10 db RÉGI gyerek motívum képes 7000



23382. \*\* A vidám zongor ista! / The cheerful p T2/3900





23383. \*\* Children, beach, Amag 0117. T1/2 T1/2800



23384. ☒ Die Welt voll Glück / child, clover, Primu T4800



23385. ☒ Children, humour, Amag Nr. 0256. (pinh T4800



23386. ☒ 1926 Children art postcard. Meissner T2 1400



23387. ☒ 1932 Szívfájdalom / Children art postcard T21200



23388. \*\* Children wedding, toys as guests. s T2/31200



23389. \*\* Children art postcard. litho s: J. Well T3 2400



23390. \* Children art postcard. M. Munk Vien T2/3 2400



23391. ☒ 1908 Children art postcard. litho s: E T2/32400



23392. ☒ 1909 Children art postcard, Christmas T2/3 2400



23393. \*\* Boldog Karácsonyi ünnepeket! / Ch T2/32400



23394. \*\* Children art postcard, boy (fl) T2/3 T2/3 2400



23395. \*\* Children art postcard, girl (fl) T2/3 T2/3 2400



23396. \* Children art postcard, Christmas T3/4 2400



23397. ☒ 1928 Boldog karácsonyi ünnepeket! T2/32400



23398. ☒ 1928 Boldog Újévet! / Children art postcard T2/32400



23399. \* 1923 Italian children art postcard T2 T2/3 2400



23400. \* 1923 Italian children art postcard, girl T2/32400



23401. \*\* Italian children art postcard, boy w T2/32400



23402. \* Children art postcard, carnival. Ross T2/3 2400



23403. ☒ 1925 Children art postcard. Wenau- T2/3 2400



23404. \* Mein bester Schatz! / Children art postcard T2/32400



23405. \*\* Children art postcard. Raphael Tuck T2 2400



23406. ☒ 1913 Children art postcard. Meissner T2/32400



23407. ☒ Boldog Újévet! / Children art postcard w T2/32400



23408. \* Boldog karácsonyi ünnepeket! / Child T2/32400



23409. \*\* Kellemes karácsonyi ünnepeket! / T2/3 2400



23410. ☒ Boldog karácsonyi ünnepeket! / Child T2/3 2400



23411. \* Boldog Karácsonyi ünnepeket! / Children T2/32400



23412. ☒ 1911 Frohe Weihnachten! / Children art postcard T42400



23413. \* Und das Unglück schreitet schnell! / Child T42400



23414. \* Children on the beach. W.S.S.B 9692/1 T21000



**Rengeteg érdekes tétel az egyéb gyűjtési területek anyagában!**



23415. \* Children on the beach. W.S.S.B 969 T2 **1000**



23416. \* Children on the beach. W.S.S.B 9691/3 T2**1000**



23417. ☒ Children in automobiles (EK) T2/3 T2/3 **1600**



23418. \* Hiking children. W.S.S.B 9269/2. T2 T2 **1000**



23419. \* Kaiserliche Marine, SM Linienschiff Ka T2/**3000**



23420. \* 1916 Pola, Pula; SMS Zrínyi az Osztr T2/3**3000**



23421. ☒ 1916 Lazarettschiff. Münchener Kunst T3**1000**



23422. \* 1915 Beograd, Belgrad; Aus der Save T2**12000**



23423. ☒ 1914-1915 Első világháborús hadite T2/3 **5500**



23424. ☒ 1917 Torpedierung des englischen K T2/3**12000**



23425. ☒ 1917 Zum deutschen Seesieg am Ska T2**2000**



23426. ☒ 1904 La Guerra Russo-Giapponese, T3/4 **2000**



23427. ☒ Ein Torpedoboot übernimmt vor dem T2/**32000**



23428. \*\* SMS Csikós Osztrák-Magyar Monarchi **3000**



23429. \*\* Wilhelm von Tegethoff. K.u.K. Krieg T2**1000**



23430. \* 1918 Pola, Pula; sérült SMS Novara az T2**4000**



23431. \*\* K.u.K. Kriegsmarine Torpedoboote / T2 **2000**



23432. \* K.u.K. Kriegsmarine Torpedoboot (U T2/**32000**



23433. \*\* Kapitän Arnold Friberg am Dampf T2/3**1000**



23434. \*\* Meerjungferngriechen. Kaiserliche M T2/3 **1400**



23435. \*\* HMS Magnificent (EK) T2/3 T2/3 **1800**

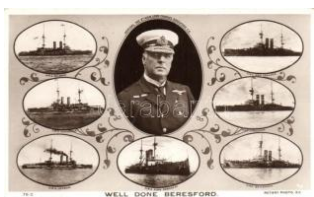

23436. \*\* Well done Bercsford; British Navy T1/2 **2000**



23437. \*\* Nachtmanöver der K.u.K. Österr.-Un T3**1400**



23438. \*\* Pola, Pula; Oliven-Insel / Scoglio O T2/**3000**



23439. \*\* Osztrák-magyar 29-es torpedórom T2/3**7000**



23440. ☒ 1912 WAL osztrák-magyar torpedór T2/3 **8000**



23441. \*\* SM Küstenverteidiger "Wien" K.u.K T2/3**2600**



23442. \*\* HMS "Caesar" Majestic-class pre-dr T2**1000**



23443. \*\* SM Hochseetorpedoboot G. 134 K T2/3**1200**



23444. \*\* Cuirassé "Liberté" / French Navy p T2/3**1400**



23445. \* Anfang der Revolution. Die sich in See T2**1400**

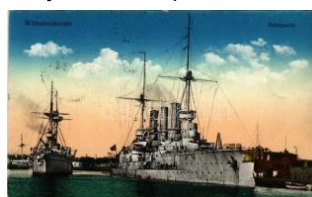

23446. ☒ 1915 Wilhelmshavener Hafenpartie / T2/3 **1400**





23447. \*\* Marine Militaire Francaise "Suffren" T2/1000



23448. 1909 SMS Erzherzog Karl az Osztrák T2/33000



23449. 1912 Gruz, Ulaz u luku / Gravose, L T2/33000



23450. \*\* SMS Budapest K.u.K. Kriegsmarin T2/33000



23451. 1914 SMS Monarch és SMS Budapest T2/33000



23452. 1918 Stapellauf des neuen Kreuzers T2/33000



23453. 1916 Osztrák-magyar haditengerésze T2 4200



23454. \* Dubrovacka Plovidba A. D. Dubrovn T1/2 1400



23455. \*\* Service Maritime de l'Etat Roumain T2/3 1400



23456. 1933 Red Star Line Tourist ships: S T2/3 1000



23457. \* Colombo kétcsavartoros luxuszózs / S T2/3 1400



23458. \* 1935 Turbinen-Schnelldampfer "Kaiser" T3/1000



23459. \*\* "Adriatica" Societe de Navigation. P T2 1000



23460. 1933 United American Lines Harriman Lin T2/3/1000



23461. \*\* Ship, photo T2 1000



23462. 1933 Toni Schmalek, V. orsitzende der Ortsg T2 2000

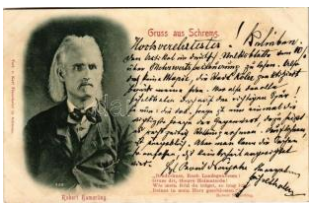

23463. 1905 Robert Hamerling österreichische T2/2000

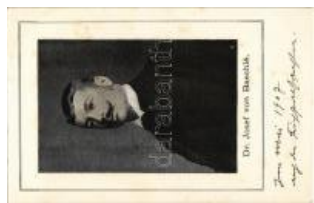

23464. \*\* Dr. Josef von Baechl österreichisch T1/2000



23465. 1912 Naturdichter Wilhelm F. Hapal T2/3 3000



23466. 1902 Franz Waldau Gesanghumorist T3/42000



23467. 1907 Wilhelm F. Hapala Naturdichte T2/32000



23468. \*\* Portugáliai Erzsébet Szent Ferenc T2/3 2400



23469. \*\* Szent Klára Szent Ferenc II. rendjéb T2 2400



23470. \* Dr. Prohászka Ottokár püspök. phot T2/3 2400



23471. \*\* Szent Bonaventura Szent Ferenc I. T2 2400



23472. \*\* Dr. Martin Luther (EK) T2/3 T2/3 2400



23473. \*\* Szent György / St. Georg / Saint Ge T3 2400



23474. \*\* Szent István 1038-1938 / King Saint T3 2400



23475. \*\* Harsányi István gályarab prédikátor. T3 2400



23476. \*\* Pázmány Péter: Than Mór (vágott) T4 2400



23477. 1936 Pázmány Péter s: Kontuly Béla T2/3 2400



23478. \*\* Marchiai Szent Jakab. Szent Fere T2/3 2400



Havi két gyorsárverésünkre folyamatosan várjuk a beadásokat!



23479. \*\* Szent Jeanne d'Arc Szent Ferenc T2/3 2400



23480. \*\* Szent Luchesius Szent Ferenc III. T2/3 2400



23481. \*\* Szent Erzsébet Szent Ferenc III. ren T22400



23482. \*\* Szent Lajos király Szent Ferenc III. T2/3 2400

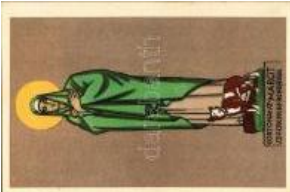

23483. \*\* Cortonai Szent Margit Szent Ferenc T2/3 2400



23484. \*\* Alcantarai Szent Péter Szent Ferenc T22400



23485. \*\* Kapisztrán Szent János Szent Ferenc T2 2400



23486. \*\* Szent Didák Szent Ferenc I. rendjéb T22400



23487. \*\* Szent Lajos Szent Ferenc I. rendjéb T22400



23488. \*\* Szolóni Szent Ferenc Szent Ferenc T22400



23489. \* 1939 XII. Piusz pápa (Pacelli bíboros T2/3 2400



23490. 1936 Sziénai Szent Bernardin Szent T2/3 2400



23491. \* Székesfehérvár, Párházká Ottokár p T2/3 2400



23492. 1939 XII. Piusz pápa (Pacelli bíboros T2/3 2400



23493. \*\* Székesfehérvár, Párházká Ottokár T2/3 2400



23494. \*\* Székesfehérvár, Dr. Párházká Otto T2 2400



23495. 1931 Vasvári Pál író, történész, ped T2/3 1600



23496. Kölcsey Ferenc. Szecessziós emlékla T41000



23497. \* 2 db RÉGI olasz művész képeslap, arany 3000



23498. \* Lady litho (EB) T2/3 T2/3 800



23499. \* 3 db RÉGI hőlyeket ábrázoló képes 2000



23500. A couple toasting with champagne, rom T4800



23501. 1913 L'Hiver sur la Cote d'Azur. Parto T32000



23502. \*\* Rómeó és Júlia - meg a harmadik T2/3 1000



23503. 1931 Az egysége s Magyarorszáért T2/3 1000



23504. \*\* Boldog húsvéti ünnepeket! Magya T2/3 2200



23505. La Hongrie mutilée / A megcsonkított T2/3 2000



23506. \*\* Trianon vándorai igazságért kiáltana T31000



23507. \* Hiszek Magyarországot feltámadásában T3 1000



23508. \* 1943 Szüeim Füstöss László Gyula T2/3 2000



23509. \* Nem hagylak Nyugat-Magyarországot! T2/3 2400



23510. \*\* Hiszekegy. A Magyar Nemzeti Szó T2/3 1600





23511. \*\* Concorde tér P árizsban és a Szab T2/31000



23512. \* Loránd Edit zsidó származású amer T2/3 3400



23513. \* ~1940 Izraelita Sz ünidei Gyermektelep T33000



23514. \* Er kann warten / Z sidó férfi / Judaica T2/32000



23515. \*\* Ein Leben / Zsid ó férfi / Judaica art T2/3 2000



23516. ☒ Beregi Oszkár zsidó származású magya 5500



23517. \*\* Nahal, Girl's t raining farm. Judai T2/3 3000



23518. \*\* \* 4 db MODE RN humoros héber gra 2800



23519. \* Nagi Khader Kohe n Samaritan High Pr T2 1000



23520. \* Ortodox zsidó fiú / Orthodox Jewish T2/3 1000



23521. \*\* Imádkozó rabbi k / Rabbis praying. J T3 1000



23522. ☒ 1913 Rabbi a tízp arancsolattal / Rabbi T3 1000



23523. \* Rabbi a zsinagóg ában, zsidó imádsá T2/31000



23524. ☒ 1922 Klagemaue r / Siratófal / Jewis T2/3 1000



23525. \*\* Sabbath / Rabb i. Judaica. B.KW.I. T2/3 1000



23526. \*\* Herzlichen Glüc kwunsch zum neue T2/31000



23527. \*\* Types d'Orient Serie III. No. 2524. T1/21000



23528. \*\* Kikkar ou Talen t Hébreu / King Davi T1 1000



23529. \*\* Changeur de m onnaie / Jewish mon T2/31000



23530. \*\* Das unterjochte Deuschtum / Nème T2 4800



23531. \*\* Mahn- und Ged enkstätte Buchenwald / 5000



23532. ☒ 1900 Die Helden that des Juden H T2/3 12000



23533. ☒ 1914 Gott schütz e und im neuen Ja T2/3 1000



23534. ☒ 1915 Soldatenme sse in Russ. Polen T2/3 1000



23535. \*\* "Készpénz forg alimam 2%-át a hads T22000



23536. ☒ 1915 Éjjeli támad ás Przemysl előtt / T2/3 3000



23537. \* Királyért és Hazáé rti / A Vörös Keresz T2/3 2600



23538. \* Vörös Kereszt Eg ylet dunaparti bete T2/3 1400



23539. \* Kämpfe in Galizie n, Kavallerie Attack T2/33000



23540. ☒ 1916 Artilleriekam pf / WWI K.u.K. (A T2/3 3000



23541. \* Einzug der verbün deten Armeen in L T2/3 3000



23542. ☒ 1916 42 cm Brum mer / WWI K.u.K. G T2/3000



Lindner és Kobra termékek teljes választékban megrendelhetők irodánkban vagy



23543. ☒ 1915 Táborozás / Lager + "K.u.k. M T2/32000



23544. ☒ 1916 Die Vernichtung einer russisch T2/33000



23545. \* Franz Joseph I. V. G.G. Kaiser v. Oes T2/38000



23546. \* 1916 Indulás a harctérre! Katonák a bu T29000



23547. \*\* Cs. és kir. tüzérszertár Budapest T2/3 2600

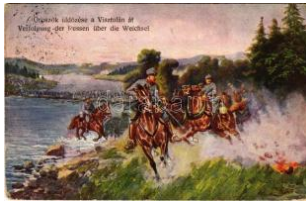

23548. \* 1918 Az oroszok üldözése a Visztulán T32000



23549. \* 1914 K.u.k. Traindivision Nr. 7. / Moosb T32000



23550. ☒ 1916 WWI Austro-Hungarian K.u.K. m T2 1000

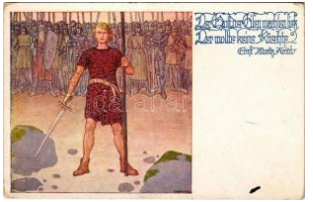

23551. \*\* Der Gott der Eis en... / Austro-Hung T2/31000



23552. \*\* Aus Leyer und Schwert, Lied der S T2/31000



23553. \* 1912 250 jährige Jubiläumsfeier des K T21000



23554. ☒ 1905 Budapest, katonák csoportképe T2 3600



23555. \*\* Schweizerische Nationalspende für T1 2000



23556. \*\* ☒ 3 db RÉGI második világháborús m2800



23557. \* 1918 Albrechtska noniere. Zu gunsten T42400



23558. \*\* Hindenburg tábornagy, a mazuri győ T31600



23559. \* 1903 Austro-Hungarian K.u.K. military, T3 2400



23560. \*\* Magyar katona diszruhában feleség T2 1600



23561. \* 1905 Japanese Imperial Red Cross Pri T3 1400



23562. \*\* Magyar huszár diszruhában feleség T3 1200



23563. \* Weltkrieg 1914-1916 Isonzo-Tal mit Gó T34000



23564. ☒ 1916 Einsam bin ich, nicht alleine! / W T42400



23565. \*\* A szerbek pusztítása Mitrovicánál T2/32400



23566. \*\* Die Wacht am Donaustrand! K.u.K. T2/3 1000



23567. ☒ 1916 Mein Lieb ist weit, ach! weit vo T2/3 1000



23568. ☒ 1908 Osztrák-magyar lovas katonák / T21000



23569. ☒ Kronprinz Rupprecht von Bayern / Rup T21000



23570. ☒ 1910 Die Wächter der Heimat. Pro P T2/31000



23571. ☒ Weltkrieg 1914-1916. Der österr. Th T2/31000



23572. \* WWI German military, group of soldi T2/3 1000



23573. \* WWI German military, group of soldi T2/3 1000



23574. ☒ 1915 In diesem Zeichen werden wir T2/31000





23575. ☒ 4 db RÉGI magyar katonai humoros gra 5000



23576. \*\* C'est juré! / WW II Anti-Hitler mocking T14200



23577. ☒ Új országot épít a Nemzeti Parasztp T3/4 3600



23578. \* 1944 Ha hív a légmí szárnyalunk... M T3/4400



23579. \* Bardu, Karpathen / Első világháborús T3 2600



23580. \*\* ☒ 4 db RÉGI magyar katonai humoro 3200



23581. \*\* \* 6 db VEGYES katonai képeslap, ma 4200



23582. \*\* ☒ Olasz kir. v ezétkar - Hadbavonult 4200



23583. ☒ Rast in einem polnischen Dorf. Im Krieg T300



23584. ☒ 1916 Mysle o Tobie / WWI K.u.K. mí T2/3 1000



23585. \*\* Laibach, Feldpostkorrespondenzka T2/31000



23586. ☒ K.u.K. Infanterieregiment Alfons XII T3/4 2000



23587. ☒ 1917 Am Lagerfeuer. Offizielle Karte T2/31400



23588. \*\* 1848-1948 Falusi tanító. Színezett T2/3 1000



23589. \*\* 1848-1948 Szabadszabados 1848 T2/3 1200



23590. ☒ 1904 osztrák-magyar katonák lögya T2/31000



23591. ☒ 1908 Zur Erinnerung an die Kaiserm T2/35000



23592. \* 1916 Volhynia, Wolhynia; 4 db első vilá 11000



23593. \* 1916 Zalitzsi, Zalosce (Kelet-G T2/3 1200



23594. \* Első világháborús osztrák-magyar katonák T2/3 1200



23595. ☒ 1926 Mezőhegyes, magyar katonák T2/3 1400



23596. ☒ 1915 Boldog újévet! Osztrák-magyar katonák T21000



23597. \* 1936 Budapest X. Gróf Andrássy lak T2/31600



23598. ☒ Cs. és kir. katonák hölgyekkel / K.u. T2/3 1600



23599. ☒ 1915 Wien, Vienna, Bécs XXIII. Inze T2/3 1600



23600. \* Első világháborús osztrák magyar katonák T31600



23601. \* Budapest, cs. és kir. katonák / K.u.K T3/41400



23602. \* Blöckinger Andor és tisztikara, osztrák T4 1000



23603. \* Osztrák-magyar katonák egy híd romja T31600



23604. ☒ 1916 Osztrák-magyar katonák hölgye T3 1600



23605. \* 1921 Austrian military officer. photo (n T2 1600



23606. ☒ 1916 Osztrák-magyar lovas katonák T2/3 1200



**Rengeteg érdekes tétel az egyéb gyűjtési területek anyagában!**



23607. \*\* Orosz nehéz ütegekre dobott bom T2/31400

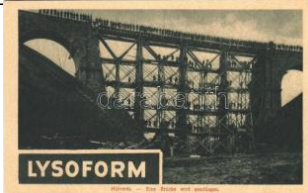

23608. \*\* Hídverés. "Lysoform" fertőtlenítő rek T2 1800



23609. \*\* Tiszti kaszinó. Érdekes Ujság kiadás T2 1200



23610. \*\* Egy hadnagy tevése. Az Érdeke T1/21200



23611. ☒ 1906 Budapest, katonák csoportképe T4 1000



23612. ☒ 1914 Karlsruhe, Pionier-Komando / WW T3000



23613. \*\* Field officer in Karkari, Company of T2/3 1000



23614. \*\* The Black Watch, Company in marc T2 1000



23615. \*\* "Valahol Oroszországban" Karády Ka T21400



23616. ☒ 1914 Osztrák-magyar és német kato T2/32000



23617. \*\* Osztrák-magyar katonák csoportkép T22000



23618. ☒ Camp de Sissonne (Aisne) Artillerie T2/3 1400



23619. ☒ 1917 Eitel Frigyes herceg mint szám T2/31600



23620. \*\* Royal Welsh Fusiliers, Sergeant, R T1/21200



23621. \*\* Battle of Plassey, Clive examining T1/2 1200



23622. \*\* Grenadier Guards, Sergeant Major T2/3 1000



23623. \*\* The Sherwood Foresters; Raphael T T31000



23624. \*\* The Coldstream Guards, A Parad T2/3 1200



23625. \*\* The Sherwood Foresters, Drum Major T3 1200



23626. \*\* 2nd Life Guards, Farrier, horse, Ra T1/21200



23627. \*\* 5th Royal Irish Lancers, horse, Rap T1/21200



23628. \*\* Badajoz battle; Raphael Tuck & Son T21000



23629. \*\* Battle of Busaco, the Bivouac before T1/900



23630. \*\* Grenadier Guards, Bugler; Raphael T3 1000

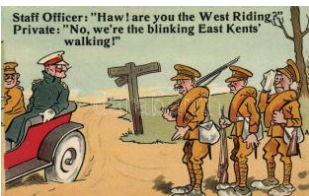

23631. \*\* British military humour, soldier T1/2 T1/21800



23632. \*\* 2nd Life Guard, Raphael Tuck & S T2/31200



23633. \*\* Lövészárók-élet. Gimes Lajos főhad T21200



23634. \*\* Még nincs baj / Es ist noch keine Ge T21200



23635. \*\* Nálam az ember a "hadnagy"-nál k T1/21400



23636. \*\* Első világháborús osztrák-magyar T2/3 1400



23637. ☒ Weltkrieg 1914-1916. Gesprengte E T2/31400



23638. \*\* Táborozó tréning (málhás szekerek me T21200





23639. ☒ Westlicher Kriegsschauplatz. Franz T2/31000



23640. \* 1910 Rasten im Felde der 5/7 Pionierk T21200



23641. \* Gefangene Russe vor dem Verhör / O T21400



23642. \*\* Brest-Litowsk, Die zerstörte Mucha T2/3 1400



23643. \*\* Honvédtüzérek tüzéllásban 1917 T41200



23644. ☒ 'Theodor Körner liest seine Kriegslied T4 1000



23645. ☒ 1944 Húsvéti üdvözlét. Kiadja a M. Kir T31000



23646. \*\* Art. Beobachtungsgsstand 1916 / Els T2/3 1000



23647. \*\* Bursztyn, Ruine n II. 1915 / Első vil T1/2 1000



23648. \*\* Geburtstagfeier S.M. Kaiser Franz T2/3 1000

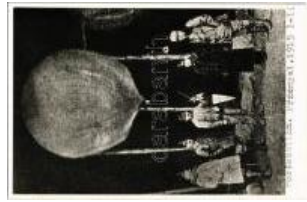

23649. \* 1915 Postaballon Przemysl-ben / W T2/3 2400



23650. ☒ 1916 Unsere Brauen im Felde / WW T2/32400



23651. ☒ 1916 Weihnachte n 1915 / WWI Aust T3/42400



23652. ☒ 1905 Deutscher Kriegshund "Meldun T2/32400



23653. ☒ 1914 Bűnhődés / WWI K.u.k. militar T2/3 1800



23654. \*\* Szenvedő imája / WWI Austro-Hun T2/32400



23655. ☒ 1918 Im Quartier. Offizielle Karte fü T2/3 1600



23656. \* Osztrák-magyar katonák az olasz fro T2/34000



23657. \* Osztrák-magyar katonák az olasz fro T2/34000



23658. \*\* Osztrák-magyar katoná / WWI Austr T41000



23659. \*\* Első világháborús osztrák-magyar k T1 1600



23660. ☒ 1914 Deutschland und Österreich. S T2/32400



23661. ☒ 1934 Leventék / young members of t T2/32400



23662. \* 1917 Liebesgaben. Kriegspostkarten v T32400



23663. ☒ 1918 Renommierbummel. Kriegspost T2/32400



23664. ☒ 1917 Der Stammgast. Kriegspostkarte T42400



23665. \*\* Auf Urlaub. Kriegspostkarten von B T2/32400



23666. \* 1917 Abschied. Kriegspostkarten von T3 2400



23667. \*\* Strategie. Kriegspostkarten von B. W T42400



23668. \* Heimaturlaub. Kriegspostkarten von T2/3 2400



23669. \* 1917 Der Feldpostbrief. Kriegspostkart T42400



23670. ☒ 1917 Helft uns sie eigen! Zeichnet Kri T2/3 2400



**Az árverési tételek színes képekkel a darabanth.com oldalon!**



23671. ☒ 1918 Das "Drah thindernis". Künstle T2/32400



23672. \*\* Von Mackensen / WWI German mi T2/3 2400



23673. ☒ 1915 Child dressed as a German soldier T2/32400



23674. \* 1944 WWII German military art postcard T32400

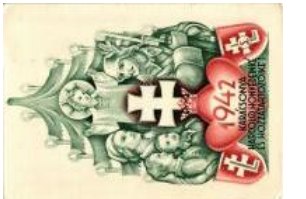

23675. \*\* 1942 Karácsonya Harcoló honvédek T32400



23676. \*\* Polizei bei Marschpause im Gebirg T2/32400



23677. \* 1914 Kártyázó és italozó katonák / WWI T2400



23678. \* Magyar katonák csoportképe / Hungary T3 2400



23679. \*\* Strandpromena de. Wennerberg-K T2/3 2400



23680. ☒ 1940 Isten veled! / WWII Hungarian T2/3 2400



23681. \*\* Der Feldpostbrief. Wennerberg-Kr T2/3 2400



23682. \*\* Der kleinste Nummer. Wennerberg T2/32400



23683. \*\* Der Vetter auf Utrraub. Wennerberg-K T32400



23684. \*\* Die Liebesgabe. Wennerberg-Krie T2/3 2400



23685. \*\* Er schläft noch! Wennerberg-Krieg T2/32400



23686. \* 1917 Ein frischer Trunk. Kriegspostcard T32400



23687. \*\* Hír jött a harctérről... Az Erdekes Ú T2/31600



23688. \* Csataképek: 1914. augusztus 24-én. T2/3 1600



23689. \*\* 1915 Einschlag ende Geschosse in e T32400



23690. ☒ 1914 Tiroler Kais erjäger, Rast im Ho T2/33200



23691. \*\* Tábori hitszó nk, mise / Feldpredigt T1 3200



23692. ☒ Kämpfe gegen die Italiener. Vernich T2/33200



23693. \*\* Olasz lovaskatonák / Italian cavalry. T1 2600



23694. Képek a Wolhyniai városokból. A 4. hads T2/32600



23695. \*\* 1852-1952 Rep ublique Francaise. T2/3 3600



23696. ☒ 1916 Miatyánk. Katonatiszti öv T24200



23697. \*\* Hogy felszánthassuk a harctereket T2/3 4600



23698. ☒ 1917 Egy levél a frontról. Első világh T2/33000



23699. \* 1918 Zenta, Sent a; Első világháborús T3 3600



23700. \*\* Első világháborús olasz katonai kó T2/32600



23701. ☒ Első világháborús osztrák-magyar kato T32600



23702. ☒ 1915 Hull a golyó, fűtyülnek a kartácsok T32600





23703. ☒ 1918 Feldhoffer József főtüzér M. K T2/32600



23704. ✱ Roma Italia. Diaz: Perché non si dim T1/2 3200

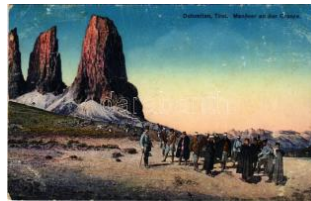

23705. ☒ 1914 Dolomiten, Tirol. Manöver an d T2/33200



23706. ☒ 1916 Osztrák magyar katonák faépitm T31600



23707. ☒ 1916 Osztrák magyar álcázott állás T2/3 1000



23708. ☒ 1917 Viribus Unit is propaganda kato T2/31000

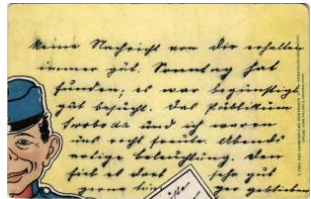

23709. ✱ 1903 Katona / Soldier. Theil der Comb T33000



23710. ☒ 1915 Wiener Schützengraben. K.K. T2/3 1000



23711. ☒ 1941 Német katonára álma. Bestell-Nr. T2 1000



23712. ☒ 1915 Királyunk imája. Ferenc József T2/3 1000



23713. ☒ 1928 Katonai képszelap orosz feliratt T2/3 1000



23714. ✱☒ 5 db MODE RN magyar katonai pro 7000



23715. ✱☒ Kriegsfürsorgearte für den Witwe T2/3 2400



23716. ☒ Ne paráználkodjál! / WWI Austro-Hung T32400



23717. ☒ 1916 Waffenbrüder für heute und im T2/32400



23718. ☒ 1917 Waffenbrüder für heute und im T2/32400



23720. ✱ Stille Nacht, heilige Nacht... / WWI G T2/32400



23721. ☒ Deutschland und Österreich. Und d T2/3 2400



23722. ✱☒ Kriegspostkarte n von B. Wennerbe T2/32400



23723. ✱☒ Aus der Südtiroler Front / WWI Au T2/3 1600



23724. ✱☒ Aus der Südtiroler Front / WWI Au T2/3 1600



23725. ✱ 1915 Álom / WWI Austro-Hungarian T3/4 2400



23726. ☒ 1917 Hoffnung. Auf Wiedersehen! / T2/3 2400



23727. ☒ 1917 Fel, fel vitézek a csatára / WWI A T32400



23728. ✱☒ Ferencz Jóska azt izente... / WWI A T3 2400



23729. ✱☒ Kraszniki csata / Schlacht bei Kra T2/3 2400



23730. ✱ Das Reinerträgnis fließt dem Witwen T2/3 2400



23731. ☒ 1915 Előre! / WW I Austro-Hungarian K T32400



23732. ☒ 1915 Ugye kozák ez az új nap rád ij T2/3 2400



23733. ✱☒ Flüchtlings-Fürsorge / WWI Austro T2/3 2400



23734. ☒ 1916 Der treue Sohn von Österreich T2/32400



23735. ✱ Unsere Landsturm-Helden / Népfelke T2/3 2400



**Weboldalunkon a zárás pillanatáig licitálhat és követheti tételei állását!**



23736. 📧 1915 Herzliche Neujahrsgrüße! / W T2/32400



23737. 📧 Herzliche Weihnachtswünsche! / WW T3/4200



23738. \*\* Weihnachten im Felde 1914. Postk T2/32400



23739. \*\* "Kézpénz forgalmam 2%-át a ha T2/3 2400



23740. 📧 1916 Den tückischen Welschen keine T3 2400



23741. 📧 1916 Die Labung / Posilek / WWI Aus T3 2400



23742. 📧 1916 Aus dem Soldatenleben. Fröhlich T32400



23743. \*\* Wenn das Nacht auf das Feld sich T2/3 1600



23744. \*\* Patrouillengefehcht in den Altbergen. T2 2400



23745. \*\* In den rumänischen Bergen (Kosak a T22400



23746. \*\* Rast am Wegrand. Feldbuchhandlung T22400



23747. 📧 1915 Jelentéstétel a főcsapatnak / W T2/32400



23748. \*\* Dol. Tatárka völgye, ahol a 30. honv T41600



23749. 📧 1917 Vater und Sohn bei derselben La T32400



23750. \* Im Kampf um Tiro l. "Ein kritischer Au T2/32400



23751. 📧 1914 Megfutamított kozák szotyyna, T2/32400



23752. 📧 1913 Schuh János ezredünk szakas T2/32400



23753. 📧 1917 Brest-Litovsk. Zerstörtes Hote T2/32400



23754. \*\* WWI A Memorial to German Sava T2/32400

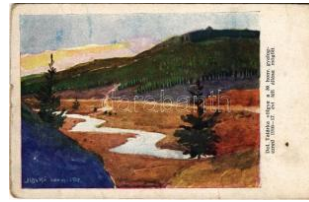

23755. \*\* Dol. Tatárka völgye a 30. honvéd gy T32400



23756. \* Csataképek: 1914. augusztus 17-én. T3/4 1600

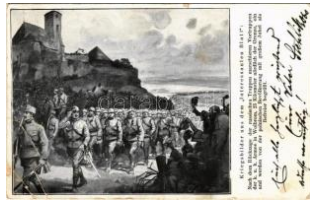

23757. 📧 1914 Nach dem Rückzuge der russis T3/41600



23758. \*\* Der Feldpostbrief. Soldatenkalend T2/31600



23759. 📧 1914 Sprung auf Marsch Marsch / WW T31600



23760. \*\* Poelcappelle, megsemmisített tank / T1 1600



23761. 📧 1907 Krampus with lady and kids (kop T31000



23762. 📧 1901 Vadász, tacskó kutyák Krampu T2/31000



23763. \*\* Üdvözet a Krampusztól! dombornyom T1200



23764. \*\* Oh! I've got a pain! Humorous dog T2/3 1000



23765. 📧 Girl with dog. Celararo litho (EK) T2/3 T2/31000



23766. \*\* Dancing dog couple in folk costume. T1 1800



23767. \*\* Erfolgreicher Zeppelinangriff. WSS T2/32000





23768. \*\* \* 2 db RÉGI fotó képeslap: Lovarda 3000



23769. 1908 Jack Joyce Cow-Boy, Lasso E T1/21800



23770. 1918 Cats with dog, T.S.N. Serie 143 T4 1000



23771. 1917 Cats. G.O.M. 2181. litho (EK) T T2/31200



23772. 1915 Art Nouvea u lady. M. Munk Nr T2/39000

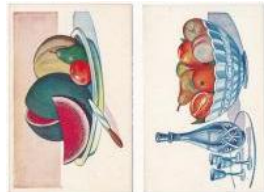

23773. \*\* 2 db régi képes lap gyümölcsös csendé 1400



23774. 1900 Alles strebt dem Lichte zu mit T2/3 4000



23775. \* Magyar népviselet. Kézrel készült te T2/33000



23776. 1899 Wien, Vienna, Bécs; "Ka Kafeh T2/31000



23777. 1899 Wien, Vienna, Bécs; "Lass'n m T2/3 1000



23778. 1938 Friede auf E rden! Verlag Otto G T2/31000



23779. 1906 Sétabot. Kézrel rajzolt / cane. T2/3 1000



23780. 1906 Tátott szájja l éneklés. Kézrel rajz T21000



23781. \*\* Fashion lady. B .K.W.I. 641-5. s: M T2/32000



23782. 1914 Tango. B.K .W.I. 843-1. s: Me T2/312000



23783. 1900 Porträt-Pos tkarte System Laiffle T2 1000



23784. 1893 (Vorläufer!!) "Sebesen megy a T413000



23785. \* 1918 Girl with flow ers and balloon. P.J. T3 1000



23786. 1917 Tájkép / lan dscape (EK) T3 T3 800



23787. \*\* Gyerekszerelm / Children in love. G T1 1000



23788. 1899 (Vorläufer) Coeur Dame. Art N T2/38000



23789. 1914 A levél író á ltal kézzel rajzolt h T2/3 1800



23790. Morgendouche. D egi Nr. 508. s: A. v T2/3 1000

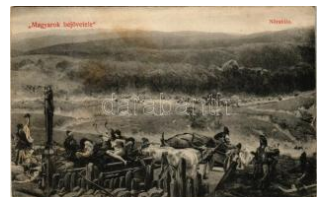

23791. \*\* Magyarok bejöv etele, nőrablás / Occ T21200

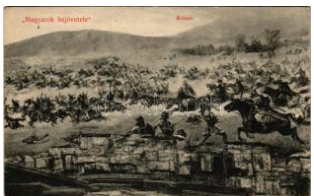

23792. \*\* Magyarok bejöv etele, roham / Occu T41000



23793. 1903 Art Nouvea u Lady with pig. M. T2/36000



23794. \*\* Kisfaludy S. ver se. Kner I. Gyoma s: T21800



23795. \*\* Art Nouveau La dy with parrot. B.K T1/2 3000



23796. 1914 Olasz művé szlap / Italian art. A. T2/3900



23797. \*\* A Magyar Művé szeti Vállalat művész T31600



23798. Italian art postcar d, Japanese girl Ba T1/22000



23799. Italian art postcar d Ballerini & Fratini 3 T21600



Megnyílt megújult webshopunk! Folyamatosan bővülő kínálat!



23800. 1904 Russian lady. Art Nouveau, fl T2/3 5000



23801. Die Familie / The family, sculpture. G T2/3 1000



23802. \* Áldozat Hadúrnak . Divald Károly kiad T2/3 1000



23803. \* Magyarok bejövet ele, nórablás / Occup T4 1000



23804. 1900 Diana. Magyar Művészet XXX. S T2/800



23805. 1918 Modell Zwieback. Wien, Kärtne T2/3 2600



23806. 1900 Szecesszió s hölgy mandolinna. T2 2400



23807. \*\* Ihr Lieblich / Lady with dog. Art Nou T1 7500



23808. 1923 Meseországból / Hungarian fair T2/3 1800



23809. \* 1918 Első világháborús osztrák-mag T2/3 2000



23810. 1917 Optikai illúziós lap: koponya lé T2/3 1800



23811. 1917 Romantich couple dancing, P.F.B. N T2/3 1200



23812. Art Nouveau lady, litho (pinholes) T4 T4 800



23813. Italian art postcard, children, Ultra 1843 T4 800



23814. Italian art postcard, New Year, couple T2 1000



23815. Italian art postcard, children, Ultra 2034 T4 800



23816. Couple in carriage, Art Nouveau s: C T2/3 2000



23817. \*\* Partially Albino boy (EB) T3 T3 1000



23818. Children, black boy, Amag 0232./1740. T3 800



23819. 1936 Garmisch-Partenkirchen, IV. O T2/3 4200



23820. 1936 Olympische Winterspiele Garmisch T3 4200



23821. 1936 Olympische Winterspiele Garmisch T2/3 4200



23822. \* 1936 Garmisch-Partenkirchen, IV. O T2/3 4200



23823. \*\* Olympische Spiele Berlin 1936. Rei T4 4200



23824. \*\* 1936 Garmisch-Partenkirchen, IV. O T2 4200



23825. 1936 Olympische Spiele Berlin / XI OI T3 4200



23826. \* 1936 Olympische Spiele Berlin / XI OI T4 4200



23827. \*\* 1946 Országos Parasztnapok emlék T2 2800



23828. Magyar szocreál propaganda hajóska T3 2600



23829. 1956 A nyírlugas állami gazdaság f T2/3 2600



23830. \*\* Die beste Sparkasse: Kriegsanleihe! T3 2000



23831. \*\* Und Eure Pflicht? Zeichnet Kriegsanleihe T3 2000





23832. \*\* Für die Kriegsanleihe! Eckstein & St T32000



23833. \*\* Der letzte Hieb ist die 8. Kriegsanleihe T3 2000



23834. \*\* Zeichnet die 8. Kriegsanleihe. Ich T2/3 2000



23835. \* 1936 Reichsparteitag Nürnberg. Festp T2 9500



23836. \* "Es kann nur einer siegen und das s T2/3 9500



23837. \*\* 1933 Deutschland, Deutschland über T41600



23838. \* Festpostkarte zum Tag der Deutsche T2/3 9500



23839. \*\* \* 3 db MODE RN kínai demokratikus 1800



23840. \* Conseilnational des Femmes Belges S T21000



23841. \*\* KISZ Ifjúsági és vezetőképző Tábor 2000



23842. \*\* \* 1907 Budapest, Osztrák-Magyar K 12000



23843. \* 1925 Pax et Labor Europeae, Conferen T1 2600



23844. \*\* Deine Arbeit sichert den Sieg! Deuts T1 3400



23845. 1942 Húsvéti üdvözlő. Magyar hazra T3/43000



23846. 1948 Vármegyei Újjáépítési Kiállítás T2/33600



23847. 1906 Tulipánt a magyarnak. Hazafias p T33200



23848. \*\* \* ÚTTÖRŐVÁSÚT. Képzőművészeti 4000



23849. \* 1848-1948 Budapest, felvonulás az 1 T2/32600



23850. \* 1946 La Munca si la lupta pentru un tr T32800



23851. Kínai Népköztársaság Munkás para T2/3 3400



23852. \*\* KÍNA - 12 db modern propaganda lap L6000



23853. Amerikai Vöröskereszt Anya- és Csecsemő6500



23854. 3 db MODERN magyar szocreál propaga 4600



23855. \*\* Történelmünk lapjaiból - 2 db használat 5000



23856. \*\* ÉSZAK-KOREA - 6 db modern propaga 6000



23857. \*\* ÉSZAK-KOREA - 7 db modern propaga 7000



23858. \*\* A Munka Dicsőrete - 3 db régi magyar 6500



23859. \*\* \* KÍNA - 4 db modern propaganda ké2000



23860. 1943 Dombornyó mottó kézzel készült m T21200



23861. \*\* Kiadja az Országos Stefánia Szövetség T21600



23862. \*\* Csecsemőink követelei. Kiadja az T12000



23863. \*\* Az Országos Magyar Gyermekevédő T1 2000



Kérjük telefonos és írásbeli ajánlatait időben adja le!



23864. \*\* Jelenet az Országos Magyar Gyermek T2000



23865. \*\* Lenin, Sztálin és Molotov a "Právda" T11200



23866. \*\* Éljen a munkásság, parasztság, é T2/3 2600



23867. 1910 Csokonai Vitéz Mihály, Petőfi T2/3 2600



23868. \*\* Dolgozó Ifjúság I. Szakszervezeti VI T2/3900



23869. \*\* 1958 Kerahkan segenap tenaga unt T3 1000



23870. \*\* Éljen április 4. H azánk felszabadulás T2 1600



23871. \*\* \* 2 db modern magyar munkás szocre1200

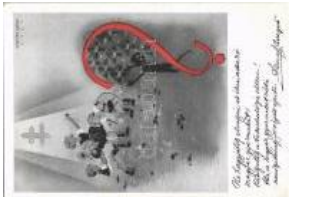

23872. \*\* Tuberkulózis elleni küzdelem - nem T1 1200



23873. Magyar szocreál munkás propaganda: tő 1400



23874. \*\* Utazás a Föld körül egy nap alatt. N T2 2000



23875. \*\* Picturesque Hungary. Do you wish t T1 1800

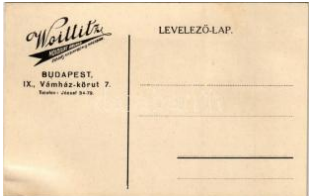

23876. Woittitz Női divat áruház reklám. Bu T2/31000



23877. \*\* Kapáló eke, lókapa. Fonó Miklós gé T1 2000



23878. \* Hermann Gyula Magyar Kosárfonógya T4 1400



23879. \* 1899 (Vorläufer) Excelsior Pneumatic. T3 1000



23880. 1898 (Vorläufer) Kathreiners Kneipp-M T2000



23881. \*\* Moni Cigaretta reklámlap / Moni Cig T1 1200



23882. 1933 Die Physiologische Behandlung O 1600



23883. 1928 H. Ch. Fischer Maschinenbau T2/3 1000



23884. 1925 Deutsche A. u. B. 1925 T34000



23885. 1902 Pesti Napló előfizetés ajándék Z T22000



23886. \*\* Serravallo Kína bora vassal, a vért m T21000



23887. 10 Tízpercben gyümölcs! Magyar egészs T3 1000

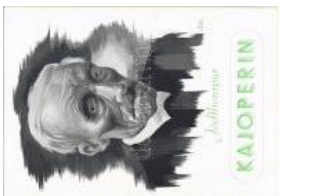

23888. \*\* Kajoperin Jódte rápia, Medicemia T2/3 1600



23889. Ventrocythol Chin oin gyomorkészítm T2/31000



23890. "A legmakacsabb hányást is elmulasztja T2800



23891. \*\* Leciferrin (étvágygerjesztő) idegessé T21400



23892. \*\* Eternit-Pala. Ha tschek Lajos Eternit- T2 3600



23893. 1902 Pesti Napló előfizetés, Zichy album / n T23600



23894. Dreher keksz / H ungarian biscuit ad T2/35500

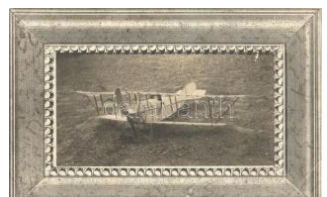

23895. \* 1911 Wéber Károly Lohner repülő mod T31400





23896. ✱ Paulhan biplane aircraft (fa) T3/4 T3/4 1200

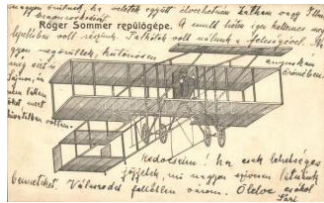

23897. ✉ Roger Sommer repülőgépe / Roger S T2/31000



23898. ✱✱ Die Welt ist ein Schachbrett. Schach T11000



23899. ✱✱ Sakkózó testfelépítése / body struct T1 1000



23900. ✉ 2021 Ihr wollt mich besiegen? / Mez T2/3 1000



23901. ✉ 1902 Sakkjáték / Chess game T2 T2 1000



23902. ✉ 1910 Quang Yen, Jeu d'Echecs viva T2/31000



23903. ✱✱ 1998 Schach / Chess. Frank Helm Pr T1 1000



23904. ✱✱ Richard Hooika as: The winner & th T2/31000

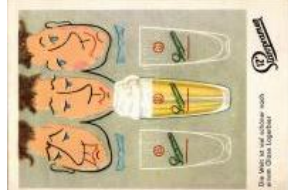

23905. ✱✱ Staropramen - Die Welt ist viel schön T2 1200



23906. ✱✱ Életünket végig Dreher márkák védi T1 1800



23907. ✉ 1884 (Vorläufer!) Münchner Rathskell T3 5000



23908. ✱ FTC (Fradí) labdarúgó sport pálya, fo T3/42400



23909. ✱✱ Egy-null! Olasz művészlap, focizóg T1 1200



23910. ✉ 1930 Olasz művészlap, Ökölvívó gy T2/3 1800



23911. ✱ Alacsony-Tátra, Nízke Tatry; sielők a T2/32000



23912. ✉ Boldog új évet, síbaleset / New Year g T21600



23913. ✉ Wishing you a jolly Christmas / Teni T2/3 2400



23914. ✉ 1917 Boldog karácsonyi ünnepeket! sí T2 1800



23915. ✱ Hölgy teniszütővel / Lady with tennis T2/3 2000



23916. ✱ ✉ 4 db RÉGI újévi üdvözlő képeslap síe 5000



23917. ✱✱ Budapest XIV. Népstadion, Kézszómu T3 1000



23918. ✉ Regaterin capeando / Bull fight (tear) T T41000



23919. ✱ Budapest XIV. Népstadion (Puskás Fe T2 1000



23920. ✱✱ Papp László (Papp Laci) olimpiai ba T22200



23921. ✱✱ Roma, Italien - Österreich 0-0 / Italy-A T21400



23922. ✱✱ Elsa Galafrés - 3 db régi képeslap / 3 p 1000



23923. ✱✱ ✱ Greta Garbo - 6 db régi képeslap / 6 1000



23924. ✱✱ Greta Garbo, a filmtörténet egyik leg T12800



23925. ✱✱ Leslie Caron Golden Globe-díjas és B T11400



23926. ✱ 1909 "Az ember t ragédiája" VII. kép "A T32000



23927. ✱ Martine Carol + sa ját aláírása / + her ow T11000



**Megnyílt megújult webshopunk! Folyamatosan bővülő kínálat!**



23928. \*\* Denna Durbin  
Universal sztár, a T2/3 1000



23929. ☒ Zimonyi Márta sz.  
ínésznő, Orelly fotó T2/800



23930. \* Greta Garbo. Ros  
s Verlag 8546/2. M T2/31000



23931. \*\* Robert Taylor. R  
oss Verlag A 1216/2 T1 1000



23932. \*\* Shirley Temple.  
Ross Verlag 9931/2 T1 1000



23933. \*\* Franziska Gaál  
. Ross Verlag 8814 T2/31000



23934. ☒ 1935 Käthe von N  
agy - Viktor de Kow T2/31000



23935. \* Käthe von Nagy.  
Ross Verlag 8730/ T2/3 1000



23936. \* Marlene Dietrich.  
Ross Verlag 8710/ T2/3 1000



23937. ☒ Fedák Sári, 'Jáno  
s vitéz' (EK) T2/3 T2/3 1200



23938. ☒ 1901 Hettyey Ara  
nka. Art Nouveau, T2/3 1000



23939. ☒ 1902 Blaha Sárika  
a. Art Nouveau, Em T2/31000



23940. \* New Year, dwarf,  
pigs, floral, Art No T2/3 1600



23941. \* Erzherzog Franz  
Josef Otto. Sohn des T21000



23942. \* Kronprinz Franz J  
oseph Otto und Er T2/3 1000



23943. \* Erzherzog Franz  
Joseph Otto älteste T2/31000



23944. \* Erbkönig Otto in u  
ngarischer Nationa T2/31000



23945. \* Kaiser Otto und d  
ie Burg seiner Ahn T2/3 1000



23946. \* Kaiser Otto. Visio  
n von Schönbrunn / T2 1000



23947. \* Otto von Österreic  
h der Sohn und Er T2/3 1000



23948. ☒ 1917 Erzherzogin  
Adelheid / Archdu T2/3 1000



23949. \* Kaiser Otto als Ob  
erst-Inhaber des ih T2/31000

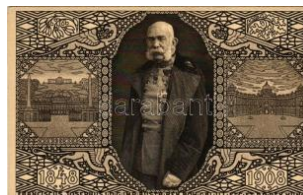

23950. \*\* 1848-1908 Fran  
ciscus Josephus I. T2/3 1000

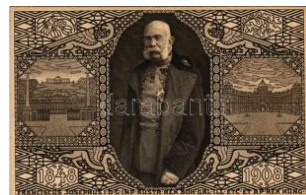

23951. \* 1848-1908 Franci  
scus Josephus I.D.G T21000

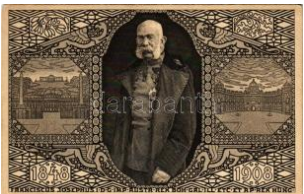

23952. ☒ 1848-1908 Fran  
ciscus Josephus I.D T2/31000



23953. \*\* Napoleon Bona  
parte. Stengel litho T2/31200



23954. \*\* Alkotott, hatott,  
utat mutatott! Holló T3/41200



23955. \*\* 1848-1908 Fere  
nc József uralkodásá T45000



23956. ☒ 1848-1898 Jubilä  
ums-Medaille / Franz T34000



23957. \*\* Gróf Tisza Istvá  
n, magyar minisztere T41600



23958. \*\* József főherceg  
. A Képes Ujság felv T4 1600



23959. \*\* Ferenc Károly t  
rónörökös gyermeke T4 1600





23960. \*\* The King's Royal Sceptre. Produced by W. F T2/3 1600



23961. \*\* The King's Orb. Produced by W. F T2/3 1600

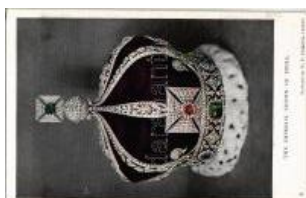

23962. \*\* The Imperial Crown of India. Produced by W. F T2/3 1600



23963. \*\* Sergeant-At-Arms' Mace. Produced by W. F T2/3 1600



23964. ☒ 1906 II. Rákóczi Ferenc emlékezete T2/31800



23965. \*\* A trónörökös pár, Károly és Zita. A K T4 1600



23966. \*\* Őfelsége a király kilovagol. A Képes T4 1600



23967. ☒ 1913 Dr. Josef Neumayer österreicheris T22000



23968. ☒ 1907 König Ludwig II. von Bayern. N T2/3 2000



23969. ☒ 1905 Dr. Richard Weiskirchner österreicheris T22000



23970. \*\* Dr. Josef Neumayer Wiener Bürger T2/3 2000



23971. ☒ Otto von Bismarck, Meissner & Buch K T3 1000



23972. ☒ 1908 Prinz Regent Luitpold, Würzburg T2 2000



23973. \*\* Dr. Josef von Baechl österreicheris T22000



23974. ☒ Rzh. Franz Josef Sohn des Erz. Leopold T2 2000



23975. ☒ 1905 Josef Strobach Bürgermeister T2/3 2000



23976. ☒ 1908 König Ludwig II. von Bayern T2 2000



23977. \* Druhy President Republiky Ceskoslovenske T2 1000



23978. \* Erzh. Thronfolger Carl Franz Josef / IV T3 1000



23979. \*\* Ferenc József / Franz Joseph. fec T2/3 3200



23980. \*\* ☒ 4 db RÉGI képeslap középkori kín 4600



23981. \* Sztálin Marsall, Magyarországi Felszab T3 1800



23982. \*\* 1936 Budapest, Nemzetközi Vásár T2/3 3000



23983. \*\* 1933 Gödöllő, Jamboree, Horthy Mik T27000



23984. \* Viktor Emánuel, A mi jóbarátaink IV. A T2 2800



23985. \* Nikita, A mi jóbarátaink VI. A Borsszem T2 3800



23986. \*\* IV. Károly, Zita királyné és Ottó, a t T2/3 1000



23987. \*\* Ferenc Ferdinánd és családja / Arch T3 1000



23988. \* Otto von Habsburg / Habsburg Ottó. T1/2 2000

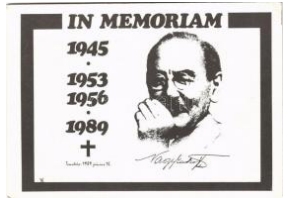

23989. \*\* In Memoriam Nagy Imre: 1945-1953 T2/3 3000



23990. ☒ 1898 (Vorläufer) Fürst Bismarck He T2/3 2000



23991. \* Kaiser Wilhelm II. Phot: E. Bieber, Berlin T3 1200



**Rengeteg érdekes tétel az egyéb gyűjtési területek anyagában!**

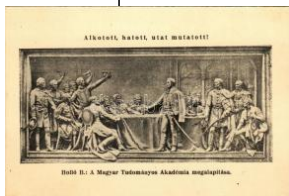

23992. ✱ Alkotott, hatott, u tat mutatott! Holló T2/3 1200



23993. ✱✱ Establishment o f MTA, Széchenyi s: T2/3 1200



23994. ✱✱ Horthy István ko rmányzóhelyettes / D T 12000



23995. ✱✱ Med Folket för F osterlandet: Victoria, T2 1000



23996. ✱✱ Kaiser Franz Jo sef / Ferenc József T1/2 1000



23997. ☒ Wilhelm II. Art No uveau, litho frame T2/3 1000



23998. ✱✱ Wilhelm, Germa n Crown Prince. Ver T2 1000



23999. ✱✱ Victor Emanuel e III of Italy T1/2 T1/2 2000



24000. ☒ 1905 Herzlichen Glückwunsch / Art T2/3 1400



24001. ✱✱ Csipke hatású d ombornyomott virágo T12400



24002. ☒ 1903 Csipke hatá sú dombornyomott v T3 2400



24003. ☒ 1899 (Vorläufer) Gratuliren! / Kézzelel f T3 1400



24004. ✱ Legjobb kívánatai mat ez új évre. Kinyi T3 1000

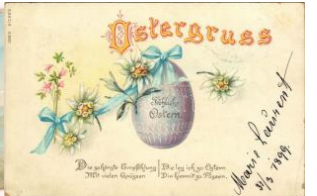

24005. ☒ 1899 Osterglück / Easter greeting a T2/3 1000



24006. ☒ 1898 (Vorläufer) Wien, Prosit 1899! / T3 1200



24007. ✱ ☒ 6 db RÉGI cs ipke hatású domborny 12000



24008. ✱✱ Üdvözet Katalin névnapjára. Csipk T2/3 2600



24009. ✱ 1944 Második vilá gháborús katonai ny T4 1200



24010. ☒ 1910 Boldog új é vet, pezsgőző hölgy / N T200



24011. ✱✱ Boldog Újévet! / New Year greetin T2/3 1000



24012. ☒ Floral greeting ca rd, Emb. litho silk c T2/3 1200



24013. ✱ Floral greeting ca rd, Emb. litho silk ca T2 1000



24014. ☒ Greeting card, ho rse shoe, clover, g T2/3 1000

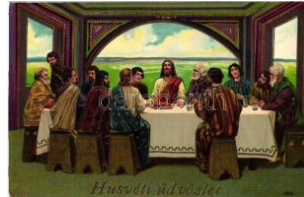

24015. ☒ Húsvéti Üdvözet / Easter greeting art T2 1000



24016. ☒ 1899 Flowers. Flo ral greeting art postc T3 1000



24017. ☒ 1901 Boldog Újév et! / New Year gree T2/3 2000



24018. ✱✱ Hunter smoking a pipe (EK) T2/3 T2/3 1200



24019. ☒ 1901 Gruss vom Geselligkeits Club T2/3 2000



24020. ☒ 1900 Aussee, Va dász zenekar / Hun T2/3 2000



24021. ☒ Szent Gellért tan ítja Szent Imrét. Ké T2/3 1200



24022. ☒ 1930 San Giusep pe Calasanzio Fon T2/3 1200



24023. ☒ 1038-1938 St. St efansjahr in Ungar T2/3 2000





24024. \*\* 1938 Budapest XXXIV. Nemzetköz T1 2000



24025. \*\* 1938 Az Országjáró Szent Jobb Aran T12400



24026. \*\* Gonzaga Szent Alajos sírja és oltára T2/31400



24027. \*\* 1947-48 Boldog asszony Eve; Actio T2/31400



24028. ☒ XV. Benedek pápa / Benedictus XV / B T31000



24029. ☒ Egy missziós állomás, munka közben T2800



24030. \*\* Prohászka Otto kár T2 T2 1000



24031. \*\* Papa Giulio II / Pope Julius II T2 T2 1000



24032. ☒ 1932 Missziósaink kínai ruhában. Fere T21200



24033. ☒ 1939 "Hitben az I gázság" Credo Fér T2/31400



24034. \*\* Mindszenty József, Magyarország T2/3 1400



24035. \*\* Nábozne dielo S v. Zeme / Virágok a T2/3800



24036. ☒ Én vagyok az út, az igazság és az é T2/3 1000



24037. \* Szent Gellért / Gerard Sagredo s: Káta T21000



24038. \* MÁV vasutas zenekar, csoportkép. Bu T21000



24039. ☒ 1900 Gruss aus Österreich / Austrian T2/31000



24040. \*\* Franz Schubert - 3 db művész képesla 1000



24041. ☒ 1901 Theodor Reichmann deutsche T2/3 2000



24042. \*\* Original oberbayer. Bauernkapelle " T2/31000



24043. ☒ Original Oberbayer.-Gesang- und Ta T2/3 1200



24044. ☒ 1902 Kún Árpád fiatal hegedűművé T2/3 2200



24045. ☒ Jan Kubelik, hegedűművész, Goszleth T3 1600

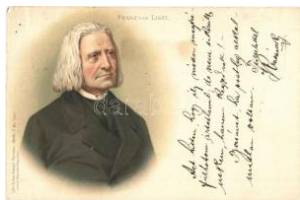

24046. ☒ 1898 Liszt Ferenc / Franz von Liszt. L T21600



24047. ☒ Liszt Ferenc, artist signed (b) T4 T4 1000



24048. \*\* Frederic Chopin, Lith-Artist-Anstalt M T1/2800







A 411. Gyorsárverés árverés eredménylistája

|       |       |       |      |       |       |       |       |       |       |       |       |       |       |
|-------|-------|-------|------|-------|-------|-------|-------|-------|-------|-------|-------|-------|-------|
| 20006 | 3000  | 20090 | 1000 | 20294 | 1800  | 20449 | 12000 | 20626 | 1600  | 20868 | 2600  | 21146 | 1400  |
| 20007 | 2800  | 20091 | 1000 | 20295 | 3400  | 20450 | 11000 | 20627 | 1400  | 20869 | 4400  | 21147 | 2000  |
| 20011 | 3000  | 20092 | 9500 | 20296 | 2800  | 20451 | 4000  | 20628 | 7000  | 20874 | 1000  | 21148 | 6500  |
| 20012 | 15000 | 20093 | 3200 | 20297 | 3600  | 20452 | 34000 | 20631 | 1000  | 20877 | 14000 | 21149 | 1600  |
| 20013 | 15000 | 20095 | 800  | 20306 | 5500  | 20459 | 19000 | 20632 | 1000  | 20879 | 1000  | 21154 | 4800  |
| 20019 | 8500  | 20097 | 1000 | 20309 | 3800  | 20462 | 1200  | 20637 | 3600  | 20888 | 2200  | 21155 | 2800  |
| 20020 | 5500  | 20099 | 1000 | 20311 | 1200  | 20467 | 1000  | 20638 | 2600  | 20892 | 3000  | 21156 | 2800  |
| 20021 | 6000  | 20102 | 3400 | 20313 | 1200  | 20482 | 5000  | 20639 | 3200  | 20905 | 1400  | 21157 | 2600  |
| 20022 | 48000 | 20107 | 1000 | 20319 | 1000  | 20486 | 2200  | 20641 | 7000  | 20911 | 4400  | 21160 | 3000  |
| 20023 | 5000  | 20110 | 3600 | 20322 | 2200  | 20490 | 4400  | 20644 | 3800  | 20912 | 1800  | 21162 | 1600  |
| 20024 | 5000  | 20115 | 2000 | 20323 | 2000  | 20493 | 2800  | 20647 | 8000  | 20913 | 3600  | 21163 | 1800  |
| 20025 | 3800  | 20117 | 2200 | 20345 | 2000  | 20500 | 1600  | 20654 | 1000  | 20917 | 5500  | 21165 | 28000 |
| 20026 | 11000 | 20118 | 1400 | 20346 | 2000  | 20503 | 3800  | 20657 | 4800  | 20918 | 2400  | 21205 | 2000  |
| 20027 | 2600  | 20119 | 2400 | 20347 | 3200  | 20516 | 1600  | 20662 | 2000  | 20920 | 1800  | 21207 | 2000  |
| 20028 | 16000 | 20121 | 2200 | 20364 | 4800  | 20518 | 2600  | 20670 | 2600  | 20929 | 1600  | 21212 | 1400  |
| 20029 | 2000  | 20122 | 2200 | 20367 | 3200  | 20521 | 1000  | 20679 | 1400  | 20935 | 1400  | 21213 | 1400  |
| 20030 | 3400  | 20124 | 4400 | 20368 | 1800  | 20522 | 1400  | 20684 | 5500  | 20937 | 1200  | 21214 | 1400  |
| 20031 | 2600  | 20127 | 1000 | 20373 | 2600  | 20524 | 1800  | 20687 | 1600  | 20945 | 3000  | 21215 | 2000  |
| 20032 | 1000  | 20135 | 1200 | 20374 | 3600  | 20525 | 1600  | 20690 | 26000 | 20946 | 3200  | 21216 | 1400  |
| 20033 | 1000  | 20136 | 1200 | 20376 | 4400  | 20530 | 900   | 20692 | 2000  | 20947 | 3200  | 21217 | 1200  |
| 20034 | 1000  | 20145 | 3200 | 20380 | 2200  | 20533 | 1000  | 20708 | 1200  | 20954 | 1600  | 21224 | 1600  |
| 20035 | 1000  | 20148 | 2600 | 20381 | 4000  | 20544 | 1000  | 20712 | 1200  | 20970 | 2600  | 21225 | 1600  |
| 20036 | 3600  | 20149 | 2400 | 20382 | 1000  | 20547 | 2800  | 20713 | 1200  | 20975 | 2000  | 21226 | 2200  |
| 20037 | 2600  | 20150 | 3200 | 20383 | 5500  | 20550 | 2600  | 20716 | 2600  | 20980 | 2200  | 21232 | 2000  |
| 20038 | 3400  | 20155 | 2200 | 20384 | 2600  | 20555 | 1200  | 20718 | 1600  | 20981 | 2200  | 21234 | 1400  |
| 20039 | 1600  | 20165 | 2000 | 20385 | 2000  | 20556 | 1200  | 20721 | 9000  | 20984 | 5500  | 21243 | 2200  |
| 20040 | 4800  | 20170 | 1400 | 20386 | 2000  | 20557 | 1200  | 20725 | 4200  | 20986 | 1000  | 21246 | 1600  |
| 20041 | 2000  | 20176 | 3200 | 20387 | 2800  | 20558 | 1800  | 20727 | 2600  | 20988 | 1000  | 21247 | 1600  |
| 20042 | 1200  | 20178 | 2000 | 20388 | 3200  | 20568 | 1600  | 20728 | 6500  | 20989 | 1200  | 21258 | 1000  |
| 20045 | 4600  | 20191 | 3000 | 20392 | 2200  | 20569 | 3200  | 20731 | 3200  | 21016 | 1800  | 21261 | 8000  |
| 20046 | 2400  | 20194 | 2400 | 20393 | 2000  | 20570 | 1600  | 20739 | 1200  | 21031 | 2600  | 21262 | 5500  |
| 20050 | 4200  | 20195 | 1600 | 20394 | 1600  | 20571 | 3200  | 20752 | 2800  | 21033 | 2000  | 21263 | 8000  |
| 20051 | 9000  | 20202 | 800  | 20395 | 2000  | 20577 | 1600  | 20753 | 3000  | 21039 | 2600  | 21264 | 2600  |
| 20052 | 1200  | 20203 | 1000 | 20397 | 1000  | 20578 | 11000 | 20758 | 6000  | 21048 | 1600  | 21265 | 3600  |
| 20056 | 2200  | 20204 | 800  | 20404 | 1600  | 20580 | 2600  | 20759 | 6500  | 21060 | 1400  | 21267 | 2600  |
| 20057 | 3200  | 20207 | 1000 | 20408 | 8500  | 20590 | 3000  | 20773 | 3400  | 21063 | 1800  | 21271 | 9000  |
| 20058 | 2200  | 20216 | 3600 | 20411 | 4800  | 20598 | 2400  | 20776 | 7000  | 21064 | 1400  | 21272 | 1200  |
| 20062 | 2000  | 20225 | 800  | 20415 | 2600  | 20600 | 4200  | 20778 | 2800  | 21071 | 3800  | 21275 | 2200  |
| 20065 | 1200  | 20233 | 2000 | 20416 | 2000  | 20601 | 3800  | 20780 | 7000  | 21073 | 2800  | 21276 | 1400  |
| 20066 | 1000  | 20234 | 1200 | 20417 | 2600  | 20603 | 6000  | 20781 | 13000 | 21074 | 3000  | 21278 | 2000  |
| 20068 | 2000  | 20247 | 800  | 20422 | 28000 | 20606 | 3000  | 20799 | 2400  | 21075 | 2000  | 21279 | 4200  |
| 20069 | 1400  | 20252 | 4600 | 20423 | 2600  | 20607 | 1600  | 20802 | 8000  | 21083 | 1800  | 21280 | 1600  |
| 20070 | 1000  | 20255 | 3200 | 20424 | 5500  | 20608 | 1600  | 20803 | 3600  | 21084 | 1000  | 21281 | 800   |
| 20071 | 1600  | 20256 | 3400 | 20425 | 7500  | 20610 | 2600  | 20826 | 1200  | 21089 | 1000  | 21282 | 1400  |
| 20072 | 1000  | 20258 | 3200 | 20427 | 3800  | 20613 | 8500  | 20830 | 5000  | 21098 | 3200  | 21284 | 2000  |
| 20073 | 1000  | 20260 | 1400 | 20428 | 3000  | 20614 | 7000  | 20843 | 3200  | 21099 | 4000  | 21287 | 1800  |
| 20074 | 1200  | 20269 | 1400 | 20429 | 1000  | 20615 | 9000  | 20851 | 1600  | 21101 | 2000  | 21290 | 2800  |
| 20075 | 1000  | 20271 | 2000 | 20433 | 2000  | 20616 | 11000 | 20855 | 2000  | 21104 | 4000  | 21299 | 3200  |
| 20077 | 2800  | 20273 | 2000 | 20434 | 1200  | 20617 | 44000 | 20858 | 3600  | 21110 | 1800  | 21301 | 3200  |
| 20079 | 4000  | 20274 | 2200 | 20435 | 1000  | 20618 | 28000 | 20859 | 2000  | 21111 | 2400  | 21303 | 2400  |
| 20085 | 1400  | 20275 | 2000 | 20439 | 1000  | 20620 | 5000  | 20862 | 2800  | 21118 | 4600  | 21304 | 2600  |
| 20086 | 1000  | 20280 | 2000 | 20440 | 4000  | 20623 | 3200  | 20863 | 3600  | 21131 | 1800  | 21308 | 1800  |
| 20087 | 2200  | 20286 | 2200 | 20442 | 7000  | 20624 | 4200  | 20864 | 24000 | 21132 | 2000  | 21314 | 3000  |
| 20088 | 5500  | 20288 | 1000 | 20446 | 1600  | 20625 | 4200  | 20865 | 17000 | 21135 | 3000  | 21315 | 6000  |



|       |      |       |       |       |       |       |       |       |       |       |      |       |       |
|-------|------|-------|-------|-------|-------|-------|-------|-------|-------|-------|------|-------|-------|
| 21317 | 3200 | 21560 | 1600  | 21761 | 1200  | 21943 | 1800  | 22265 | 6000  | 22412 | 4800 | 22538 | 5000  |
| 21320 | 2400 | 21562 | 5500  | 21774 | 5500  | 21946 | 1400  | 22266 | 2400  | 22415 | 4400 | 22541 | 2400  |
| 21323 | 3200 | 21563 | 5500  | 21794 | 3200  | 21960 | 6500  | 22267 | 3400  | 22419 | 7000 | 22542 | 2600  |
| 21324 | 2000 | 21564 | 800   | 21795 | 7500  | 21966 | 2400  | 22270 | 2200  | 22422 | 1400 | 22543 | 1000  |
| 21325 | 1200 | 21568 | 3600  | 21798 | 1400  | 21967 | 1000  | 22271 | 4200  | 22424 | 2200 | 22546 | 7000  |
| 21326 | 2000 | 21575 | 800   | 21799 | 2000  | 21983 | 2600  | 22272 | 2000  | 22434 | 1600 | 22550 | 3000  |
| 21327 | 1600 | 21582 | 1200  | 21802 | 1600  | 21991 | 1000  | 22273 | 2000  | 22437 | 800  | 22552 | 1400  |
| 21328 | 2000 | 21585 | 1200  | 21803 | 1000  | 21992 | 1000  | 22280 | 3200  | 22438 | 4200 | 22555 | 3000  |
| 21330 | 2000 | 21586 | 16000 | 21804 | 1800  | 22002 | 1200  | 22283 | 4600  | 22450 | 1600 | 22556 | 3600  |
| 21334 | 8500 | 21587 | 2400  | 21807 | 1600  | 22010 | 2400  | 22287 | 9000  | 22452 | 2000 | 22557 | 5500  |
| 21335 | 3000 | 21588 | 2400  | 21810 | 1200  | 22011 | 3000  | 22291 | 30000 | 22453 | 1400 | 22558 | 1200  |
| 21342 | 2600 | 21589 | 22000 | 21816 | 1600  | 22013 | 1600  | 22292 | 3400  | 22454 | 3200 | 22559 | 2800  |
| 21346 | 2600 | 21591 | 2400  | 21819 | 3800  | 22017 | 3200  | 22293 | 1200  | 22456 | 3200 | 22566 | 2800  |
| 21356 | 2000 | 21592 | 1000  | 21824 | 2400  | 22041 | 4000  | 22294 | 1400  | 22461 | 1400 | 22569 | 1000  |
| 21357 | 800  | 21596 | 1000  | 21830 | 1000  | 22042 | 1000  | 22298 | 2800  | 22466 | 1600 | 22576 | 2000  |
| 21358 | 800  | 21602 | 900   | 21832 | 1200  | 22045 | 3800  | 22309 | 3600  | 22468 | 3200 | 22584 | 6000  |
| 21364 | 3000 | 21603 | 1600  | 21847 | 3800  | 22046 | 1800  | 22310 | 2200  | 22472 | 3000 | 22585 | 6000  |
| 21369 | 4200 | 21604 | 1000  | 21849 | 11000 | 22048 | 1000  | 22311 | 4200  | 22473 | 1400 | 22586 | 3400  |
| 21370 | 1600 | 21612 | 1600  | 21850 | 2600  | 22049 | 7000  | 22313 | 3000  | 22474 | 3800 | 22589 | 1400  |
| 21372 | 1600 | 21615 | 800   | 21853 | 4000  | 22050 | 1600  | 22324 | 3000  | 22476 | 1000 | 22592 | 18000 |
| 21376 | 2600 | 21616 | 1000  | 21856 | 1600  | 22087 | 3600  | 22325 | 1200  | 22478 | 1000 | 22596 | 3200  |
| 21377 | 3400 | 21621 | 2000  | 21857 | 1000  | 22098 | 1000  | 22326 | 3000  | 22479 | 4000 | 22600 | 1400  |
| 21380 | 1600 | 21626 | 3000  | 21858 | 2000  | 22111 | 2400  | 22330 | 1000  | 22480 | 8000 | 22614 | 5500  |
| 21381 | 3200 | 21649 | 1600  | 21859 | 1000  | 22114 | 2000  | 22333 | 1400  | 22481 | 1600 | 22615 | 3200  |
| 21400 | 2600 | 21653 | 1600  | 21861 | 3200  | 22116 | 2000  | 22335 | 2000  | 22483 | 3000 | 22616 | 3200  |
| 21413 | 5000 | 21655 | 1600  | 21862 | 2000  | 22128 | 2200  | 22336 | 1200  | 22485 | 5000 | 22625 | 1400  |
| 21419 | 6500 | 21657 | 2400  | 21863 | 2000  | 22129 | 1800  | 22341 | 1200  | 22486 | 3000 | 22626 | 1400  |
| 21431 | 2600 | 21661 | 2400  | 21864 | 2000  | 22131 | 1000  | 22349 | 2400  | 22487 | 1600 | 22627 | 4600  |
| 21441 | 1600 | 21662 | 1400  | 21865 | 2000  | 22132 | 1000  | 22361 | 3000  | 22489 | 4200 | 22628 | 1000  |
| 21447 | 6000 | 21663 | 2000  | 21866 | 3000  | 22152 | 1600  | 22362 | 800   | 22490 | 4400 | 22630 | 1000  |
| 21452 | 1600 | 21664 | 1000  | 21868 | 5500  | 22169 | 1600  | 22363 | 7000  | 22491 | 3000 | 22631 | 1200  |
| 21453 | 1600 | 21666 | 1600  | 21872 | 1800  | 22170 | 1600  | 22364 | 3400  | 22492 | 4400 | 22632 | 3200  |
| 21457 | 3000 | 21701 | 8500  | 21873 | 1200  | 22172 | 11000 | 22365 | 1400  | 22493 | 1000 | 22634 | 2800  |
| 21469 | 1600 | 21705 | 2400  | 21880 | 1600  | 22175 | 1600  | 22366 | 4400  | 22495 | 1600 | 22635 | 4000  |
| 21475 | 1000 | 21707 | 1800  | 21883 | 4000  | 22179 | 6500  | 22367 | 5000  | 22496 | 2000 | 22637 | 9000  |
| 21478 | 1600 | 21713 | 1400  | 21884 | 1600  | 22182 | 2000  | 22369 | 3800  | 22497 | 2200 | 22638 | 4600  |
| 21479 | 2600 | 21719 | 2600  | 21892 | 13000 | 22185 | 7000  | 22371 | 1000  | 22500 | 2000 | 22641 | 2600  |
| 21484 | 1000 | 21725 | 1000  | 21893 | 16000 | 22189 | 3200  | 22374 | 1600  | 22512 | 1600 | 22645 | 2600  |
| 21490 | 5500 | 21735 | 12000 | 21910 | 2000  | 22195 | 1400  | 22376 | 2000  | 22513 | 2400 | 22647 | 1600  |
| 21492 | 3200 | 21741 | 1600  | 21912 | 2200  | 22198 | 1200  | 22377 | 3200  | 22518 | 800  | 22653 | 1600  |
| 21512 | 4200 | 21742 | 1600  | 21916 | 8500  | 22202 | 8500  | 22378 | 2000  | 22521 | 8500 | 22655 | 3400  |
| 21513 | 6500 | 21743 | 3200  | 21919 | 1600  | 22205 | 1200  | 22379 | 4000  | 22522 | 800  | 22660 | 7500  |
| 21516 | 1600 | 21744 | 1400  | 21920 | 3800  | 22206 | 3000  | 22380 | 4800  | 22523 | 1600 | 22661 | 2800  |
| 21527 | 1000 | 21745 | 2000  | 21922 | 2400  | 22207 | 2000  | 22381 | 1600  | 22524 | 3200 | 22662 | 2400  |
| 21537 | 1000 | 21746 | 2000  | 21923 | 1400  | 22208 | 4200  | 22382 | 4200  | 22525 | 1000 | 22663 | 3200  |
| 21540 | 7500 | 21747 | 2400  | 21924 | 1400  | 22210 | 4000  | 22385 | 2000  | 22526 | 1000 | 22664 | 12000 |
| 21543 | 2200 | 21748 | 1600  | 21925 | 6000  | 22211 | 3400  | 22392 | 1200  | 22527 | 3200 | 22667 | 1600  |
| 21544 | 1400 | 21749 | 1600  | 21926 | 26000 | 22219 | 6000  | 22396 | 1800  | 22528 | 3200 | 22668 | 3000  |
| 21553 | 1600 | 21750 | 1400  | 21927 | 1000  | 22227 | 800   | 22397 | 5000  | 22529 | 3200 | 22669 | 1600  |
| 21554 | 1600 | 21751 | 1400  | 21931 | 1600  | 22236 | 800   | 22400 | 3200  | 22531 | 3200 | 22674 | 1800  |
| 21555 | 1000 | 21752 | 4000  | 21932 | 800   | 22237 | 800   | 22404 | 3200  | 22533 | 4200 | 22675 | 1600  |
| 21557 | 5500 | 21754 | 2200  | 21935 | 1600  | 22239 | 1600  | 22406 | 800   | 22535 | 2400 | 22678 | 3000  |
| 21558 | 1600 | 21755 | 2800  | 21936 | 1600  | 22246 | 800   | 22409 | 1400  | 22536 | 3200 | 22682 | 7000  |
| 21559 | 1600 | 21756 | 3000  | 21940 | 1400  | 22252 | 3000  | 22411 | 2800  | 22537 | 1400 | 22683 | 8000  |



|       |       |       |       |       |       |       |       |       |      |       |      |       |       |
|-------|-------|-------|-------|-------|-------|-------|-------|-------|------|-------|------|-------|-------|
| 22684 | 4000  | 22844 | 12000 | 22939 | 9000  | 23094 | 10000 | 23293 | 1400 | 23538 | 2000 | 23784 | 3000  |
| 22685 | 4000  | 22845 | 2200  | 22940 | 9500  | 23097 | 18000 | 23294 | 1600 | 23586 | 1000 | 23786 | 3000  |
| 22690 | 2000  | 22847 | 1600  | 22941 | 3200  | 23098 | 4800  | 23295 | 2600 | 23587 | 1000 | 23791 | 1600  |
| 22691 | 8000  | 22851 | 3000  | 22942 | 2800  | 23101 | 9000  | 23299 | 3000 | 23621 | 1000 | 23794 | 3000  |
| 22703 | 9500  | 22852 | 6000  | 22951 | 4000  | 23103 | 17000 | 23300 | 5000 | 23622 | 1600 | 23795 | 1600  |
| 22704 | 2800  | 22853 | 1600  | 22955 | 1600  | 23104 | 22000 | 23301 | 4000 | 23631 | 4800 | 23796 | 6000  |
| 22706 | 4200  | 22854 | 2000  | 22956 | 4800  | 23107 | 1600  | 23304 | 2400 | 23632 | 3200 | 23797 | 3200  |
| 22710 | 2400  | 22855 | 8000  | 22957 | 4400  | 23108 | 1600  | 23305 | 3600 | 23633 | 3000 | 23798 | 3800  |
| 22712 | 6000  | 22856 | 9000  | 22961 | 4400  | 23110 | 5000  | 23306 | 2200 | 23638 | 2000 | 23800 | 7000  |
| 22716 | 1000  | 22858 | 1600  | 22962 | 2800  | 23115 | 1600  | 23309 | 7000 | 23642 | 8000 | 23807 | 5000  |
| 22723 | 1600  | 22859 | 1600  | 22976 | 8000  | 23124 | 9500  | 23310 | 8000 | 23659 | 1400 | 23808 | 12000 |
| 22724 | 3800  | 22860 | 1600  | 22989 | 14000 | 23126 | 1000  | 23312 | 1000 | 23668 | 2600 | 23809 | 4800  |
| 22725 | 3400  | 22862 | 8500  | 22990 | 1600  | 23130 | 5500  | 23315 | 6000 | 23670 | 1600 | 23810 | 1400  |
| 22732 | 2000  | 22864 | 1600  | 22992 | 1600  | 23133 | 3000  | 23318 | 7000 | 23686 | 2000 | 23811 | 2800  |
| 22734 | 4600  | 22865 | 5500  | 22994 | 1600  | 23135 | 2800  | 23321 | 5000 | 23689 | 1000 | 23812 | 3200  |
| 22735 | 1800  | 22866 | 2200  | 22995 | 1600  | 23145 | 4200  | 23323 | 6500 | 23690 | 1800 | 23814 | 3400  |
| 22736 | 1600  | 22871 | 1600  | 22996 | 1600  | 23146 | 3800  | 23337 | 1000 | 23691 | 1000 | 23815 | 1200  |
| 22740 | 7000  | 22875 | 8000  | 22998 | 1600  | 23150 | 1600  | 23338 | 1000 | 23693 | 1400 | 23816 | 1000  |
| 22741 | 5000  | 22876 | 9000  | 22999 | 1600  | 23153 | 1600  | 23340 | 1200 | 23702 | 2200 | 23817 | 8500  |
| 22743 | 1600  | 22877 | 2200  | 23001 | 1200  | 23154 | 5000  | 23343 | 2200 | 23704 | 1000 | 23820 | 3200  |
| 22745 | 12000 | 22878 | 1600  | 23002 | 4400  | 23161 | 3200  | 23347 | 3600 | 23706 | 3000 | 23821 | 4600  |
| 22747 | 4000  | 22879 | 1600  | 23003 | 4000  | 23168 | 5500  | 23349 | 2200 | 23708 | 1200 | 23822 | 1000  |
| 22748 | 1000  | 22880 | 1600  | 23004 | 8000  | 23172 | 3600  | 23362 | 1800 | 23709 | 1200 | 23823 | 1400  |
| 22749 | 1000  | 22881 | 1600  | 23005 | 3000  | 23180 | 2800  | 23367 | 3000 | 23711 | 8500 | 23828 | 1000  |
| 22751 | 1000  | 22882 | 6500  | 23008 | 11000 | 23183 | 4000  | 23376 | 1600 | 23713 | 3000 | 23829 | 1000  |
| 22753 | 6000  | 22883 | 3000  | 23009 | 8000  | 23190 | 4400  | 23377 | 1400 | 23716 | 1000 | 23831 | 1000  |
| 22754 | 8000  | 22884 | 1800  | 23012 | 3000  | 23199 | 3400  | 23378 | 1600 | 23720 | 4200 | 23832 | 1000  |
| 22755 | 12000 | 22885 | 2000  | 23013 | 2600  | 23203 | 2000  | 23387 | 2000 | 23721 | 1000 | 23833 | 1000  |
| 22757 | 5500  | 22886 | 3000  | 23014 | 2600  | 23205 | 5000  | 23394 | 2800 | 23722 | 1000 | 23834 | 1000  |
| 22758 | 1400  | 22890 | 1600  | 23015 | 1600  | 23206 | 1400  | 23395 | 1000 | 23723 | 1000 | 23835 | 1600  |
| 22760 | 1600  | 22893 | 8500  | 23016 | 1600  | 23207 | 4000  | 23396 | 1000 | 23724 | 1000 | 23836 | 1000  |
| 22762 | 1200  | 22895 | 1400  | 23017 | 1800  | 23212 | 3800  | 23399 | 3400 | 23725 | 1600 | 23837 | 1200  |
| 22769 | 9000  | 22900 | 2000  | 23018 | 1600  | 23213 | 1000  | 23404 | 4800 | 23726 | 3200 | 23838 | 1400  |
| 22770 | 16000 | 22901 | 2000  | 23019 | 1600  | 23215 | 2600  | 23405 | 2600 | 23728 | 1600 | 23839 | 1200  |
| 22771 | 8000  | 22902 | 2000  | 23021 | 1600  | 23221 | 2400  | 23413 | 1000 | 23731 | 1000 | 23840 | 2000  |
| 22776 | 4800  | 22904 | 3200  | 23026 | 3000  | 23227 | 1800  | 23423 | 1000 | 23738 | 3000 | 23841 | 3400  |
| 22780 | 8000  | 22910 | 12000 | 23030 | 4600  | 23232 | 2200  | 23432 | 1000 | 23752 | 2400 | 23843 | 1200  |
| 22791 | 4200  | 22914 | 26000 | 23031 | 7000  | 23237 | 1600  | 23434 | 1000 | 23753 | 5000 | 23845 | 2000  |
| 22792 | 6000  | 22915 | 20000 | 23034 | 5500  | 23244 | 1400  | 23437 | 1000 | 23754 | 6500 | 23846 | 8000  |
| 22794 | 1600  | 22916 | 5500  | 23035 | 18000 | 23247 | 1600  | 23441 | 1000 | 23755 | 6500 | 23849 | 1200  |
| 22815 | 4800  | 22917 | 9000  | 23040 | 2800  | 23251 | 3600  | 23442 | 1600 | 23757 | 9000 | 23851 | 1800  |
| 22816 | 7000  | 22918 | 6000  | 23041 | 3800  | 23258 | 2200  | 23443 | 1600 | 23758 | 2200 | 23852 | 1800  |
| 22818 | 6500  | 22921 | 1600  | 23042 | 2400  | 23259 | 5500  | 23459 | 1000 | 23759 | 1000 | 23854 | 1800  |
| 22819 | 3200  | 22922 | 1800  | 23043 | 6000  | 23262 | 2000  | 23463 | 1000 | 23761 | 1000 | 23855 | 1800  |
| 22821 | 1600  | 22925 | 9500  | 23044 | 2000  | 23265 | 2800  | 23467 | 2000 | 23763 | 1600 | 23857 | 2400  |
| 22822 | 34000 | 22926 | 15000 | 23047 | 1800  | 23267 | 5500  | 23470 | 1000 | 23768 | 5500 | 23860 | 1400  |
| 22825 | 1600  | 22927 | 1400  | 23048 | 1600  | 23268 | 2000  | 23486 | 1800 | 23770 | 1600 | 23862 | 3800  |
| 22826 | 7000  | 22929 | 2800  | 23049 | 4000  | 23269 | 3200  | 23515 | 1000 | 23771 | 1000 | 23863 | 1000  |
| 22828 | 3000  | 22930 | 1600  | 23053 | 1600  | 23270 | 3600  | 23517 | 1000 | 23772 | 2600 | 23865 | 1000  |
| 22830 | 1600  | 22933 | 7000  | 23054 | 1000  | 23278 | 1400  | 23521 | 6000 | 23773 | 1200 | 23869 | 8000  |
| 22834 | 3400  | 22935 | 9000  | 23066 | 9000  | 23279 | 1400  | 23522 | 1000 | 23775 | 2000 | 23872 | 4200  |
| 22837 | 7000  | 22936 | 5500  | 23068 | 3200  | 23283 | 3000  | 23524 | 2000 | 23779 | 4000 | 23873 | 1000  |
| 22842 | 3600  | 22937 | 5500  | 23076 | 3800  | 23284 | 2400  | 23525 | 1000 | 23782 | 8000 | 23874 | 1400  |
| 22843 | 1000  | 22938 | 8000  | 23084 | 9000  | 23292 | 1400  | 23526 | 1600 | 23783 | 3000 | 23875 | 1000  |



|       |       |
|-------|-------|
| 23879 | 5000  |
| 23884 | 2000  |
| 23885 | 4200  |
| 23886 | 9500  |
| 23890 | 3200  |
| 23894 | 2000  |
| 23895 | 1400  |
| 23897 | 1600  |
| 23899 | 1000  |
| 23900 | 1600  |
| 23901 | 1000  |
| 23915 | 4800  |
| 23917 | 1000  |
| 23920 | 1600  |
| 23921 | 1600  |
| 23922 | 7000  |
| 23923 | 1000  |
| 23925 | 1400  |
| 23927 | 1000  |
| 23928 | 1400  |
| 23929 | 1400  |
| 23931 | 4000  |
| 23933 | 10000 |
| 23940 | 12000 |
| 23945 | 2000  |
| 23946 | 3200  |
| 23947 | 3200  |
| 23948 | 1200  |
| 23952 | 1000  |
| 23953 | 1200  |
| 23958 | 1000  |
| 23961 | 2200  |
| 23964 | 1400  |
| 23965 | 5000  |
| 23967 | 1400  |
| 23968 | 5000  |
| 23972 | 6000  |
| 23973 | 3600  |
| 23974 | 1200  |
| 23975 | 1000  |
| 23977 | 1400  |
| 23978 | 2000  |
| 23980 | 1000  |
| 23981 | 1200  |
| 23989 | 2000  |