

413. Gyorsárverés képeslapok



Az árverés anyaga megtekinthető weboldalunkon illetve irodánkban február 28 - március 3. között. AJÁNLATTÉTELI HATÁRIDŐ: 2022. március 3. 19 óra. Ajánlatokat elfogadunk írásban, személyesen, vagy postai úton, telefonon a 317-4757, 266-4154 számokon, faxon a 318-4035 számon, e-mailben az info@darabanth.com, illetve honlapunkon (darabanth.com), ahol online ajánlatot tehet. ÍRÁSBELI (fax, email) ÉS TELEFONOS AJÁNLATOKAT 18:30-IG VÁRUNK.

A megvásárolt tételek átvehetők március 7. 10 órától nyitva tartási időben. Utólagos eladás március 9-ig. (Nyitvatartási időn kívül honlapunkon vásárolhat a megmaradt tételekből.) Anyagbeadási határidő a 413. gyorsárverésre: március 3.

Az árverés FILATÉLIA, NUMIZMATIKA, KÉPESLAP és az EGYÉB GYŰJTÉSI TERÜLETEK tételei külön katalógusokban szerepelnek!

A vásárlói jutalék 22%
Részletes árverési szabályzat weboldalunkon és irodánkban megtekinthető
darabanth.com

Tavaszi nagyaukciónkat május 7-én tartjuk. Tételeket felvesszünk március 17-ig! Vegyen részt
Ön is ezen a kiemelt eseményen beadóként!

413. aukció:

Megtekintés: február 28 - március 3

Tételek átvétele: március 7-től

412. aukció elszámolás: március 8-tól!

Kérje átutalással az elszámolását! Kérjük, jelezze e-mailben, vagy telefonon.

Kérjük, a megvásárolt tételeket az árverés után két héten belül fizessék ki és vegyék át, vagy szállíttassák ki.

Kezelési költség 240 Ft / tétel / árverés. A 2. indításnál 120 Ft

Bolhapiac, több darabos porecleán tételknél, festményeknél 500 / 300 ft.

A vásárlói jutalék 22%

Jelmagyarázat:

** Használatlan

* Megíratlan lap bélyegzéssel, vagy megírt lap bélyeg nélkül

☒ Postázott képeslap

(small tear): Kis szakadás(Rb): Hátoldalt sérült (EM): Sarokhiány

(EK): Apró saroktörés

(EB): Saroktörés

(fl): Foltos

(fa): Törött

(b): Sérült

Emb: Dombor

T1: Kifogástalan

T2: Jó

T3: Kis hibával

T4: Hibás lap

Ga: Díjegy

So. Stpl Alkalmi bélyegzéssel

win Riß: Kis szakadás

(Rb): Hátoldal sérült

(EM) Sarokhiány

(EK) Apró saroktörés

(EB): Saroktörés

(fl): Foltos

(fa): Törött

s: Szignó

Tartalomjegyzék:

Képeslap szakirodalom 20000-20002	Hadihajó 23488-23517
Képeslap kellékek 20003-20007	Hajó 23518-23533
Képeslap Tételek 20008-20083	Híres Ember 23534-23539
Modern Képeslap Tételek 20084-20182	Hölgyek 23540-23543
Történelmi Magyarország 20183-22910	Humor 23544-23552
Magyarország 20183-21829	Hungarika 23553
Erdély 21830-22267	Irredenta 23554-23585
Felvidék 22268-22637	Judaika 23586-23596
Kárpátalja 22638-22709	Katonai 23597-23706
Horvátország 22710-22768	Katonai Repülő 23707-23712
Vajdaság 22769-22903	Krampusz 23713-23715
Burgenland 22904-22910	Kutya 23716-23726
Külföldi Képeslapok 22911-23334	Léghajó 23727-23729
Amerikai Egyesült Államok 22911-22913	Ló 23730-23734
Ausztria 22914-22996	Macska 23735
Belgium 22997-23002	Művészlapok 23736-23807
Bosznia-Hercegovina 23003-23017	Néger 23808
Brazília 23018-23019	Olimpia 23809-23815
Bulgária 23020-23028	Propaganda, politika 23816-23840
Burma - Mianmar 23029-23030	Reklám 23841-23890
Cseh Köztársaság 23031-23066	Repülő 23891
Dánia 23067	Sör, alkohol, cigaretta 23892-23896
Dél-Afrika 23068	Sport 23897-23912
Egyiptom 23069	Studentika 23913
Észtország 23070	Színész 23914-23957
Finnország 23071	Uralkodó, Politikus 23958-24020
Franciaország 23072-23089	Üdvözlőlapok, Ünnepek 24021-24079
Görögország 23090-23092	Vadász 24080-24083
Hollandia 23093-23095	Vallás 24084-24115
Írország 23096-23097	Virág 24116-24122
Japán 23098-23102	Vonat 24123-24132
Kína 23103	Zászló, Címer 24133-24135
Kuba 23104	Zene, Zenész 24136-24139
Lengyelország 23105-23151	
Lettország 23152-23153	
Macedónia 23154-23164	
Mexikó 23165	
Montenegro 23166-23171	
Nagy-Britannia 23172-23181	
Németország 23182-23231	
Olaszország 23232-23277	
Oroszország 23278-23282	
Panama csatorna terület 23283	
Románia 23284-23293	
San Marino 23294	
Sri Lanka (Ceylon) 23295	
Svájc 23296-23304	
Svédország 23305-23307	
Szerbia 23308-23316	
Szlovénia 23317-23320	
Törökország 23321-23322	
Tunézia 23323	
Ukrajna 23324-23334	
Motívumok 23335-24139	
Állat 23335-23338	
Auto 23339	
Bélyeg 23340	
Cirkusz 23341-23348	
Cserkész 23349-23353	
Egyenruhások, foglalkozások 23354-23357	
Erotika 23358-23395	
Folklór 23396-23454	
Gyerek 23455-23487	

Képeslap szakirodalom

20000.	Vitéz Attila, V. Kápolnás Mária és Erky-Nagy Tibor: Üdvözllet Tolna vármegyéből! 1. rész 2007. Szekszárdi Nyomda kft. 154 oldal / Postcards of Tolna County. 2007. 154 pg.	4 000
20001.	Nagy képeslapos "ANNO" naptár kollekció - 36 db összesen (ritkák: Erdély, Székelyföld) / Postcard calendar collection with 36 calendars	5 000
20002.	Webersilk: Földrajzi-statisztikai világlexikon, az 1908-as német kiadás újnnyomata (Helységnévtár) / Geografic - statistical world lexicon, reprint of the 1908 edition	10 000

Képeslap kellékek

20003.	Régi képeslap album 256 férőhellyel, rosszabb minőség (19,5 cm x 27 cm) / Old postcard album for 256 postcards, bad quality (19,5 cm x 27 cm)	1 600
20004.	Postkarten - Képeslapalbum 200 férőhellyel / Postcard album for 200 postcards (20 cm x 25 cm)	2 600
20005.	4 db képeslap berakó egyenként 200 férőhellyel / 4 postcard albums for 200 postcards each (21 x 22 cm)	11 000
20006.	Postkarten - Képeslapalbum 200 férőhellyel / Postcard album for 200 postcards (20 cm x 25 cm)	2 600
20007.	Képeslap album 200 férőhellyel / Postcard album for 200 postcards (20,5 cm x 22 cm)	3 000

Képeslap Tételek

20008.	Oszták képeslapgyűjtemény - 70 db régi beragasztott képeslap albumban (Salzburg, Bad Ischl, Gmunden, stb.) / Austrian postcard collection - 70 pre-1945 postcards glued in album (Salzburg, Bad Ischl, Gmunden, etc...)	20 000
20009.	Oszták képeslapgyűjtemény - 74 db régi beragasztott képeslap albumban (Graz, Leoben, stb.) / Austrian postcard collection - 74 pre-1945 postcards glued in album (Graz, Leoben, etc...)	20 000
20010. ** *	Kb. 350 db 1950-előtti csehszlovák képeslap dobozban. Vegyes minőség / Cca. 350 pre-1950 Czechoslovakian postcards in a box. Mixed quality	44 000
20011. ** *	Kb. 800 db RÉGI főleg francia képeslap dobozban: városok és katonai téma / Cca. 800 pre-1950 mostly French postcards in a box: town and military motives	80 000
20012. ** *	Kb. 150 db RÉGI képeslap vegyes minőségben: üdvözlőlapok, városok, motívumok, hölgyek és életképek / Cca. 150 pre-1945 mostly motive postcards in mixed quality: greetings, towns, ladies	15 000
20013. ** ☒	Olaszország 73 db főleg régi és futott olasz városképes lap levél / képeslap berakóban	4 000
20014. ** *	Kb. 170 RÉGI főleg osztrák és német város képeslap jó minőségben / Cca. 170 pre-1945 Austrian and German town-view postcards in good quality	13 000
20015. ** *	Legalább 150 nagyrészt régi képeslap, főleg motívumok, nagyon sok Stengel	4 000
20016. ** *	Kb. 207 db RÉGI magyar népviseletes képeslap vegyes minőségben / Cca. 207 pre-1945 Hungarian folklore postcards in mixed quality	48 000
20017. ** *	Kb. 120 db RÉGI hosszú címzéses képeslap vegyes minőségben: magyar és külföldi városok és motívumok / Cca. 120 pre-1910 postcards in mixed quality: Hungarian and foreign town-views and motives	30 000
20018. ** *	62 db RÉGI fotó és képeslap vegyes minőségben: sok családi fotó / 62 pre-1945 photos and postcards in mixed quality: many family portraits	1 200
20019. ** *	50 db főleg RÉGI képeslap vegyes minőségben: sok magyar + pár külföldi város / 50 mostly pre-1945 postcards in mixed quality: many Hungarian and some other European towns	2 000
20020. ** *	41 db VEGYES virágos képeslap / 41 mixed flower postcards	1 000
20021. ** *	38 db főleg RÉGI történelmi magyar város képeslap vegyes minőségben / 38 mostly pre-1945 historical Hungarian town-view postcards in mixed quality	3 000
20022. ** *	VADÁSZAT - 24 db régi képeslap / HUNTING - 24 pre-1945 postcards	3 000
20023. ** *	HÖLGYEK - 26 db régi képeslap / LADIES - 26 pre-1945 postcards	3 000
20024. ** ☒	29 db RÉGI főleg használatlan motívumlap; művész, vallás, folklór / 29 old mostly unused motive cards; art, religion, folklore	2 000
20025. **	A magyar lélek ezeréves útja; A Magyar Sors - bajtársi levelezés II. sz. (művelődéstörténeti) sorozata. Szerk. Kuthy Ferenc. 22 darabos képeslapsorozat K. Nagy Sándor rajzaival; kiadja a Értelmiségi Munkavállalók Szövetkezete	4 000
20026. **	20 db RÉGI festmény képeslap / 20 pre-1945 art postcards	1 000
20027. ** *	18 db főleg RÉGI történelmi magyar város képeslap vegyes minőségben / 18 mostly pre-1945 historical Hungarian town-view postcards in mixed quality	3 400

Lindner és Kobra termékek teljes választékban megrendelhetők irodánkban vagy weboldalunkon

20028. ** *	15 db főleg RÉGI történelmi magyar város képeslap vegyes minőségben / 15 mostly pre-1945 historical Hungarian town-view postcards in mixed quality	3 400
20029. **	17 db RÉGI magyar Weinstock képeslap: Gyula, Szerencs, Salgótarján, Réde, Csenger, Mándok, Bonyhád, Harkányfürdő, Nak, Nyíregyháza, Kalocsa, Sátoraljaújhely, Zalaegerszeg / 17 pre-1945 Hungarian town-view postcards	5 000
20030. ** *	18 db főleg RÉGI történelmi magyar város képeslap vegyes minőségben / 18 mostly pre-1945 historical Hungarian town-view postcards in mixed quality	1 000
20031. ** *	17 db RÉGI külföldi város képeslap vegyes minőségben / 17 pre-1945 European town-view postcards in mixed quality	1 000
20032. ** *	19 db RÉGI festmény képeslap / 19 pre-1945 art postcards	1 000
20033. ** *	13 db RÉGI magyar városképes lap; sok Budapest / 13 old Hungarian town-view postcards; many Budapest.....	2 000
20034. ** *	16 db főleg RÉGI olasz város képeslap vegyes minőségben / 16 mostly pre-1945 Italian town-view postcards in mixed quality	1 600
20035. ** *	18 db főleg RÉGI olasz város képeslap vegyes minőségben / 18 mostly pre-1945 Italian town-view postcards in mixed quality	1 600
20036. ** *	13 db RÉGI motívum képeslap vegyes minőségben: üdvözletek / 13 pre-1945 motive postcards in mixed quality: greetings.....	1 000
20037. ** *	10 db RÉGI motívum képeslap: szoba belsők / 10 pre-1945 motive postcards: room interiors	1 200
20038. **	10 db RÉGI ázsiai képeslap vegyes minőségben (japán, indiai, ceylon) / 10 pre-1945 Asian postcards (Japanese, Indian, Sri Lanka) in mixed quality	2 000
20039. ** *	10 db RÉGI motívum képeslap: szoba belsők / 10 pre-1945 motive postcards: room interiors	1 200
20040. ** *	16 db főleg RÉGI magyar város képeslap vegyes minőségben / 16 mostly pre-1945 Hungarian town-view postcards in mixed quality	3 000
20041. ** *	10 db RÉGI magyar város képeslap vegyes minőségben / 10 pre-1945 Hungarian town-view postcards in mixed quality	5 000
20042. ** *	10 db RÉGI magyar város képeslap vegyes minőségben / 10 pre-1945 Hungarian town-view postcards in mixed quality	5 000
20043. **	15 db régi művészlapp D. Mastroianni szobairól (Jézus élete) / 15 pre-1945 art postcards of sculptures by D. Mastroianni (Life of Jesus).....	1 000
20044. ☒	2 db RÉGI képeslap: cserkész és katonai / 2 pre-1945 postcards: scout and military	1 000
20045. ** ☒	2 db RÉGI magyar város képeslap: Aszód és Balaton / 2 pre-1945 Hungarian town-view postcards	1 000
20046. ** ☒	LOVAK - 4 db fotó / HORSES - 4 photos	1 000
20047. ** *	6 db főleg RÉGI romantikus képeslap / 6 mostly pre-1945 romantic postcards	1 000
20048. ** *	3 db RÉGI motívum képeslap: Stengel művész (hölgyek) / 3 pre-1945 motive postcards: Stengel art (ladies).....	1 000
20049. *☒	3 db RÉGI magyar katonai képeslap vegyes minőségben / 3 pre-1945 Hungarian military postcards in mixed quality	1 800
20050. ** *	4 db RÉGI osztrák-magyar katonai képeslap vegyes minőségben / 4 pre-1945 K.u.K. military postcards in mixed quality	2 000
20051. **	3 db RÉGI kárpátaljai Weinstock képeslap: Munkács, Beregszász, Ungvár / 3 pre-1945 Transcarpathian town-view postcards: Mukachevo, Berehove, Uzhhorod	1 600
20052. **	7 db RÉGI erdélyi Weinstock képeslap: Hargitafürdő, Szováta, Marosvásárhely / 7 pre-1945 Transylvanian town-view postcards: Harghita-Bai, Sovata, Targu Mures	2 000
20053. **	7 db RÉGI felvidéki Weinstock képeslap: Tornalja, Torna, Losonc, Komárom / 7 pre-1945 Upper Hungarian town-view postcards: Tornala, Turna, Lucenec, Komárnó	2 000
20054. ** ☒	4 db RÉGI horvát képeslap / 4 pre-1915 Croatian postcards	1 800
20055. **	3 db RÉGI olasz képeslap / 3 pre-1945 Italian postcards: Milano, Roma, Torino	1 000
20056. ☒	2 db RÉGI szecessziós motívum képeslap hölgyekkel / 2 pre-1906 Art Nouveau motive postcards with ladies	1 400
20057. **	Szűz Mária és Szent Benedek élete sorozatok; Beuroni művész-iskola / Life of Virgin Mary and Benedict of Nursia - 7 db régi képeslap / 7 old postcards	1 400
20058. ** *	8 db RÉGI erdélyi város képeslap vegyes minőségben / 8 pre-1945 Transylvanian town-view postcards in mixed quality	3 200
20059. ** *	9 db RÉGI magyar város képeslap vegyes minőségben / 9 pre-1945 Hungarian town-view postcards in mixed quality	3 000

20060. ** *	9 db főleg RÉGI magyar város képeslap vegyes minőségben / 9 mostly pre-1945 Hungarian town-view postcards in mixed quality	2 000
20061. ** *	8 db RÉGI virágos motívum képeslap vegyes minőségben / 8 pre-1945 flower motive postcards in mixed quality	1 200
20062. ☒	2 db RÉGI virágos motívum képeslap / 2 pre-1900 flower motive postcards	1 200
20063. ** *	5 db RÉGI mezőgazdasági motívum képeslap / 5 pre-1945 agricultural motive postcards	1 400
20064. ** ☒	4 db RÉGI vallási motívum képeslap / 4 pre-1945 religious motive postcards	1 400
20065. **	4 db RÉGI vallási motívum képeslap: Márton L. evangelisták / 4 pre-1945 religious motive postcards: evangelists	1 600
20066. ** *	3 db RÉGI dombornyomott virágos litho motívum képeslap / 3 pre-1945 embossed litho motive postcards	2 000
20067. **	3 db RÉGI Benyovszky motívum képeslap / 3 pre-1945 Hungarian folklore motive postcards	1 400
20068. ** *	6 db RÉGI horvát város képeslap vegyes minőségben / 6 pre-1945 Croatian town-view postcards in mixed quality	3 000
20069. **	2 db RÉGI kézzel rajzolt képeslap / 2 pre-1945 hand-drawn postcards	800
20070. ☒	3 db RÉGI magyar város képeslap: Szentendre, Süttő / 3 pre-1945 Hungarian town-view postcards	2 000
20071. ** ☒	2 db RÉGI Bonzo kutyás képeslap / 2 pre-1945 Bonzo dog postcards	3 000
20072. **	2 db RÉGI olasz művészlap Corbella szignóval / 2 pre-1945 Italian art postcards signed by Corbella	3 200
20073. *	2 db RÉGI magyar város képeslap: Visegrád, Veszprém / 2 pre-1945 Hungarian town-view postcards	2 000
20074. **	2 db RÉGI erotikus képeslap meztelen hölgyekkel / 2 pre-1945 erotic postcards with nude ladies	1 200
20075. ** ☒	3 db RÉGI Tombola-Levelezőlap képeslap: Juszko Béla szignóval / 3 pre-1945 Hungarian art postcards	1 000
20076. * ☒	2 db RÉGI hosszú címzéses üdvözlőlap igazi élő szárított virággal és szalaggal díszítve / 2 pre-1905 greeting postcards decorated with real dried flowers and ribbons	1 000
20077. ** *	4 db RÉGI olasz művész motívum képeslap Busi szignóval / 4 pre-1945 Italian Art Deco art postcards signed by Busi	12 000
20078. **	3 db RÉGI magyar művészlap Spiegel Imre szignóval. Magyar Művészek képeslapjai I. Sziklai Jenő kiadása / 3 pre-1945 Hungarian art postcards signed by Imre Spiegel	2 200
20079. ** ☒	2 db RÉGI kéményseprős litho újévi üdvözlő képeslap / 2 pre-1945 New Year greeting motive postcards: chimney sweepers litho	2 000
20080. ** ☒	3 db RÉGI kézzel festett művészlap / 3 pre-1945 hand-painted art postcards	3 000
20081. * ☒	5 db RÉGI sérült művészlap / 5 pre-1945 damaged art postcards (Mela Koehler, Chiostri, Colombo)	3 000
20082. **	3 db RÉGI japán képeslap / 3 pre-1945 Japanese postcards	2 000
20083. * ☒	7 db főleg RÉGI történelmi magyar város képeslap vegyes minőségben / 7 mostly pre-1945 historical Hungarian town-view postcards in mixed quality	2 000

Modern Képeslap Tételek

20084. **	60 db MODERN magyar érmés képeslap, három változat ismétlődő példányokkal: Baranyai Érmegyűjtők Pécs / 60 modern Hungarian coin postcards, 3 variants with duplicate copies	1 400
20085. **	80 db MODERN magyar érmés képeslap, négy változat ismétlődő példányokkal: Baranyai Érmegyűjtők Pécs / 80 modern Hungarian coin postcards, 4 variants with duplicate copies	1 400
20086. **	60 db MODERN magyar érmés képeslap, három változat ismétlődő példányokkal: Baranyai Érmegyűjtők Pécs / 60 modern Hungarian coin postcards, 3 variants with duplicate copies	1 400
20087. **	80 db MODERN magyar érmés képeslap, négy változat ismétlődő példányokkal: Baranyai Érmegyűjtők Pécs / 80 modern Hungarian coin postcards, 4 variants with duplicate copies	1 400
20088. ** *	Kb. 100 db MODERN külföldi város képeslap / Cca. 100 modern town-view postcards from all over the world	1 000
20089. ** *	Kb. 100 db MODERN külföldi város képeslap / Cca. 100 modern town-view postcards from all over the world	1 000
20090. ** *	Egy cipős doboz MODERN magyar és külföldi város képeslap, kis leporello és nagy méretű lapok / A shoe box of Hungarian and other foreign modern town-view postcards, small leporellos and big sized cards too	1 200
20091. ** *	Egy nagy doboz MODERN üdvözlő motívum képeslap / A big box of modern greeting motive postcards	1 000

Kérjük telefonos és írásbeli ajánlatait időben adja le!

20092. ** *	BUDAPEST - 70 db modern képeslap.....	1 200
20093. ** *	Kb. 120 db MODERN művész motívum képeslap: festmények / Cca. 120 modern art motive postcards: paintings.....	1 200
20094. ** *	Kb. 100 db MODERN magyar város képeslap / Cca. 100 modern Hungarian town-view postcards.....	1 200
20095. ** *	Kb. 145 db MODERN magyar város képeslap / Cca. 145 modern Hungarian town-view postcards.....	2 000
20096. ** *	Kb. 280 db MODERN külföldi város képeslap / Cca. 280 modern town-view postcards from all over the world.....	3 000
20097. ** *	Kb. 100 db MODERN motívum képeslap: művész / Cca. 100 modern motive postcards: art...1 000	
20098. ** *	Kb. 100 db MODERN motívum képeslap: művész / Cca. 100 modern motive postcards: art...1 000	
20099. ** *	Kb. 100 db MODERN külföldi város képeslap / Cca. 100 modern town-view postcards from all over the world.....	1 000
20100. ** *	Kb. 100 db MODERN külföldi város képeslap / Cca. 100 modern town-view postcards from all over the world.....	1 000
20101. ** *	Kb. 200 db MODERN üdvözlő motívum képeslap / Cca. 200 modern greeting motive postcards.....	1 000
20102. ** *	Kb. 215 db főleg MODERN képeslap vegyes minőségben / Cca. 215 mostly modern postcards in mixed quality.....	5 000
20103. ** *	113 db főleg MODERN képeslap: sok külföldi város és üdvözlő motívum, 1 3D dimenziós / 113 mostly modern postcards: many European towns and greeting motives, 1 3D dimensional.....	2 000
20104. ** *	<input checked="" type="checkbox"/> SAKK motívum gyűjtemény, 1.600 nagyrészt különféle modern képeslap 10 albumban / CHESS thematic collection of 1.600 mostly different modern postcards in 10 albums.....	300 000
20105. ** *	Kb. 200 db MODERN motívum képeslap: húsvéti üdvözlő / Cca. 200 modern motive postcards: Easter greeting.....	1 000
20106. ** *	Kb. 100 db MODERN külföldi város képeslap / Cca. 100 modern town-view postcards from all over the world.....	1 000
20107. ** *	Kb. 100 db MODERN külföldi város képeslap / Cca. 100 modern town-view postcards from all over the world.....	1 000
20108. ** *	Kb. 100 db MODERN reklám motívum képeslap / Cca. 100 modern advertising motive postcards.....	1 000
20109. ** *	MÁTRA - 100 db modern fekete-fehér Képzőművészeti Alap képeslap.....	1 400
20110. ** *	Kb. 450 db VEGYES magyar és közép-európai képeslap 1940-1970 közötti időszakból szecessziós bőr albumban / Cca. 450 mixed Hungarian and other Central-European postcards from between 1940-1970 in a leather Art Nouveau album.....	8 500
20111. ** *	Kb. 200 db MODERN használatlan motívum képeslap: reklám, érdekesek / Cca. 200 modern unused motive postcards: advertisement, interesting.....	3 600
20112. ** *	Kb. 600 db főleg MODERN városi és motívum képeslap, jó böngészde dobozba ömlesztve / Cca. 600 mostly MODERN town-view and motive postcards in a box,.....	12 000
20113. ** *	Kb. 500-600 db RÉGI és MODERN képeslap dobozban, vegyes minőségben: városok, motívumok sok üdvözlőlappal / Cca. 500-600 PRE-1945 and MODERN postcards in a box, mixed quality: towns, motives, many greetings.....	14 000
20114. ** *	Kb. 310 db MODERN használatlan reklám motívum képeslap vegyes tematikában kitűnő minőségben / Cca. 310 modern unused advertising motive postcards in excellent condition...5 000	
20115. ** *	Hölgyek, erotika 500-600 db modern képeslap. Jó minőségű, használatlan lapok.....	8 000
20116. ** *	Modern képeslap tétel, kb 1.000 db magyar és külföldi városkép és motívum, üdvözlő.....	2 000
20117. ** *	Kb. 130 db MODERN magyar népviseletes képeslap / Cca. 130 modern Hungarian folklore postcards.....	3 600
20118. ** *	Kb. 124 db MODERN motívum képeslap Gerbeaud fa dobozban: állatok / Cca. 124 modern motive postcards in a wooden box: animals.....	1 600
20119.	100 db MODERN mmagyar népviseletes képeslap kis albumban / 100 modern Hungarian folklore motive postcards in a small album.....	2 000
20120. ** *	Kb. 200 db MODERN képeslap "Julius Meinl Keks-Spezialitäten" fémdobozban / Cca. 200 modern postcards in a "Julius Meinl Keks-Spezialitäten" metal box.....	1 600
20121.	58 db MODERN külföldi város képeslap kis albumban / 58 modern European town-view postcards in a small album.....	3 000
20122. ** *	Észak Korea 5 db 12 db-os képeslap sorozat.....	1 000
20123. ** *	63 db VEGYES magyar város képeslap / 63 mixed Hungarian town-view postcards.....	2 000

20124.	** *	BALATON - 55 db modern képeslap / 55 modern postcards	1 000
20125.	** *	ÓRÁK - 38 db modern képeslap / CLOCKS - 38 modern postcards	1 000
20126.	** *	35 db MODERN humoros motívum képeslap / 35 modern humorous motive postcards	1 200
20127.	**	35 db MODERN térképes motívum képeslap / 35 modern map motive postcards.....	2 000
20128.	** *	34 db MODERN virágos motívum képeslap / 34 modern flower motive postcards	1 200
20129.	**	Moszkva 34 db városképes lap az 50-es évekből	1 000
20130.	**	3 db MODERN külföldi képeslapfüzet / 3 modern postcard booklets: Taj Mahal, Turkey, Beijing Palace Museum	1 000
20131.	**	20 db MODERN reprint erotikus képeslap, használatlan kiváló minőségű / 20 modern reprint erotic postcards, unused excellent quality	4 000
20132.	** *	20 db MODERN magyar népviseletes motívum képeslap / 20 modern Hungarian folklore motive postcards.....	1 000
20133.	** *	Balaton - 20 db modern képeslap	1 000
20134.	** *	20 db MODERN híres emberes motívum képeslap / 20 modern motive postcards in mixed quality: famous people	1 000
20135.	** *	20 db MODERN magyar képeslap vegyes minőségben (Képzőművészeti Alap) / 20 modern Hungarian postcards in mixed quality	1 000
20136.	** *	20 db MODERN vicces motívum képeslap / 20 modern motive postcards: humour	1 000
20137.	** *	20 db MODERN híres emberes motívum képeslap / 20 modern motive postcards in mixed quality: famous people	1 000
20138.	** *	20 db MODERN motívum képeslap: gyerek, humor / 20 modern motive postcards: children, humour.....	1 000
20139.	** *	20 db MODERN állatos motívum képeslap / 20 modern motive postcards: animals.....	1 000
20140.	** *	20 db MODERN poénos motívum képeslap / 20 modern motive postcards: humour	1 000
20141.	** *	23 db MODERN újévi és karácsonyi üdvözlő képeslap / 23 modern New Year and Christmas greeting postcards	1 000
20142.	**	~1970 Vas megye - modern képeslapfüzet 12 képeslappal	1 000
20143.	**	1977 Hunde Kalender - modern képeslapfüzet 11 kutyás képeslappal / modern postcard booklet with 12 dog postcards	1 000
20144.	**	Olympia 12 db-os képeslap sorozat	1 000
20145.	** *	17 db MODERN térképes motívum képeslap / 17 modern map motive postcards.....	1 000
20146.	**	12 db MODERN reklám képeslap / 12 modern advertising motive postcards	1 000
20147.	** *	15 db MODERN magyar népviseletes motívum képeslap / 15 modern Hungarian folklore motive postcards.....	1 200
20148.	** *	16 db főleg MODERN állatos motívum képeslap / 16 mostly modern animal motive postcards	1 200
20149.	** *	16 db főleg MODERN híres emberes motívum képeslap / 16 mostly modern famous people motive postcards.....	1 200
20150.	**	10 db MODERN motívum képeslap: Disney mese / 10 modern motive postcards: Disney cartoons	1 000
20151.	**	12 db MODERN motívum képeslap: vallás / 12 modern motive postcards: religion.....	1 000
20152.	** *	ÁLLATOK - 10 db modern + 1 régi képeslap / ANIMALS - 10 modern + 1 pre-1945 postcards	1 000
20153.	** *	BÉCS - 16 db modern + 1 régi képeslap / WIEN (VIENNA) - 16 modern + 1 pre-1945 postcards	1 000
20154.	** *	11 db MODERN motívum képeslap: térképek / 11 modern motive postcards: maps.....	1 000
20155.	** *	10 db VEGYES képeslap: híres emberek és színészek / 10 mixed motive postcards: famous people, actors	1 000
20156.	**	A new yorki Szabadság szobor 12 db-os sorozat.....	1 000
20157.	**	A firenzei Keresztelő kápolna 12 db-os sorozat	1 000
20158.	**	A gótikus Prága 12 db-os sorozat.....	1 000
20159.	**	11 db MODERN motívum képeslap: Kovács Margit kerámiái / 11 modern Hungarian motive postcards: ceramics	1 200
20160.	**	11 db MODERN reprint képeslap / 11 modern reprint postcards	1 200
20161.	** *	17 db MODERN művész motívum képeslap / 17 modern art motive postcards.....	1 200
20162.	**	Názáret 10 db-os leporello sorozat.....	1 000

**Lindner és Kobra termékek teljes választékban megrendelhetők irodánkban
vagy weboldalunkon**

20163. **	Czechoslovak Airlines - 2 db modern képeslap a Cseh Légitársaságról / 2 modern postcards	1 000
20164. **	BUDAPEST - 2 db MODERN reprint panoráma képeslap / 2 modern reprint panorama postcards	1 000
20165. ** *	7 db MODERN Colorvox hanglemez képeslap + 3 db modern kör alakú képeslap + 2 magyar folklór + 1 Árvaváralja / 6 modern Colorvox record postcards + 3 modern round postcards + 2 folklore postcards + 1 Oravsky Zamok	2 000
20166. ** *	2 db MODERN amerikai városképes lap / 2 modern American (USA) town-view postcards: Disneyland and California	1 000
20167. ** ☒	6 db MODERN 3D dimenziós motívum képeslap / 6 modern dimensional (3D) motive postcards	1 400
20168. **	9 db cserkész lap modern vagy reprint	1 000
20169. ** *	5 db MODERN magyar képeslap / 5 modern Hungarian postcards	1 000
20170. **	2 db MODERN motívum képeslap: rajzfilm, Disney, és Tom & Jerry / 2 modern motive postcards: cartoons, Disney, Tom & Jerry	1 000
20171. ☒	2 db MODERN képeslap / 2 modern postcards	1 000
20172. ** *	8 db MODERN német NDK színész motívum képeslap / 8 modern German motive postcards: actors	1 000
20173. **	4 db MODERN motívum képeslap: görög mitológia / 4 modern motive postcards: Greek mythology	1 000
20174. ☒	4 MODERN NDK motívum képeslap: mese báb (Sün) / 4 modern motive postcards: cartoon puppet films	1 000
20175. **	MALÉV repülőgépek - 5 db modern magyar képeslap / Hungarian Airlines aircrafts - 5 modern postcards	1 600
20176. * ☒	4 db MODERN Foky Ottó bábterves képeslap	800
20177. **	TOROCKÓ - 8 db MODERN képeslap + 1 Százszorkép reklámlap / Rimetea - 8 modern postcards + 1 advertising card	1 000
20178. **	3 db modern magyarországi zsinagóga	1 000
20179. ** *	Pola - 8 db modern képeslap / 8 modern postcards	1 000
20180. ** *	4 db MODERN erotikus képeslap meztelen hölgyekkel / 4 modern erotic postcards with nude ladies	1 200
20181. **	7 db MODERN erdélyi reprint képeslap / 7 modern Transylvanian reprint postcards	1 200
20182. ** ☒	3 db MODERN szovjet kommunista propagandalap / 3 modern Soviet Communist propaganda art postcards	1 000



20183. ** Szent István Jubileumi év 1938; a S T1/21600



20184. ** Szent István Jubileumi év 1938; a S T1 1400



20185. ** Ismeretlen település, Erzsébet királyné ke800



20186. * Ismeretlen település, Cukorgyári főépü T31600



20187. ** Abony, Jéky kastély (vágott / cut) T42800



20188. * 1933 Abony, Jéky kastély (EB) T2/3 T2/32000



20189. ** Ács (Komárom), Hangya fogyasztás T2 1600



20190. ☒ Adony, Gróf Zichy Nándor utca, Dun T2/32800



20191. ☒ 1918 Adony-Pusztaszabolcs, Vasútá T2/34200



20192. ** Agárd (Gárdonyi), Gárdonyi Géza szob T41600



20193. * Aggteleki cseppkőbarlang, oszlopocso T21000



20194. ** Aggteleki cseppkőbarlang, Aradi V T2/31000



20195. ☒ 1939 Aggteleki cseppkőbarlang, Aggte T21000



20196. ☒ 1948 Aggteleki cseppkőbarlang, Indián T32000



20197. ☒ Ajka, Kossuth Lajos szobor, Üveggy T2/32000



20198. * 1933 Almásfüzitő, Vacuum Oil Com T3/4 1800



20199. ☒ Alsóábrány (Bükábrány), Reformátu T2/31200

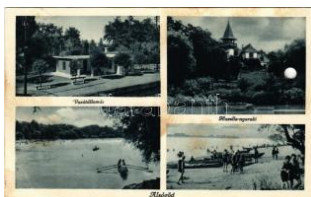

20200. ☒ 1939 Alsógöd (Göd), Vasútállomás, H T41600



20201. ** Alsóörs, strand, csónak, stég T1/2 T1/2 1400



20202. ** Andornaktálya, tó (fi) T2 900



20203. ☒ Andornaktálya (Kistálya) T1 T1 1000



20204. * 1938 Apostag, Táji, Duna, Evangélikus T3 1600



20205. ** Aszód, Magyar királyi javítóintézet T1/2 2400



20206. ** Aszód, Leánynevelő intézet, Piac tér T2 2000



20207. ☒ 1932 Aszód, Gróf Széchenyi Gyula T2/32800



20208. ☒ 1943 Aszód, Leánynevelőintézet, Kir. T3 1600



20209. ** Babosdöbréte (Göcsej) Harangláb T1/21600



20210. ☒ Bácsalmás, Állami polgári fiú- és mező T21400



20211. ** Bácsalmás, Ulrich palota, Szentháro T31600



20212. ☒ 1935 Bácsalmás, Római katolikus te T2/32000



20213. ☒ Badacsony, Kisfaludy ház és forrás T2 T21400



20214. ** Badacsony, Bazalt oszlopok a Szt.- T1 1600

Megnyílt megújult webshopunk! Folyamatosan bővülő kínálat!



20215. ☒ 1908 Badacsony, Templom tér, so T2/3 8000



20216. ☒ 1899 (Vorläufer) Badacsony, Balato T2/3 6000

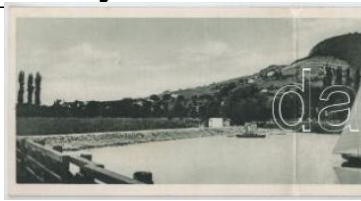

20217. ☒ Badacsony, látké p, vitorlás, csónak. T2/3 7000



20218. ** Badacsonylábdt ihegy, Rodostó tur T2/3 1800



20219. ☒ 1901 Badacsony tomaj, Római katol T2/3 6000



20220. ☒ 1935 Badacsony tomaj, templom, so T2/3 6000



20221. * Badacsnyörtödem ic, Nemesörtödem; b T3 2000



20222. *** Badacsnyörtödem, Nemesörtödem 1600



20223. ☒ 1931 Baja, M. kir . postapalota, Post T2/3 1600



20224. * Baja, Kamarás-Duna (Sugovica) a Nem T2 2600



20225. * Baja, Római katolikus templom (EB) T T3 2600



20226. * 1930 Baja, Kamarás-Duna (Sugovica) T2 2600



20227. ** Baja, Kamarás-Duna (Sugovica), h T2/3 2600



20228. ** Baja, Hitelbank palotája, Tóth Kálmá T 11200



20229. ☒ 1908-1909 Baja, Dunai vasúti híd építé 20000

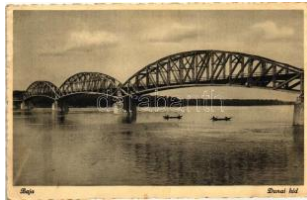

20230. * Baja, Duna híd (R b) T3 T3 1000



20231. ** Bakonyzentkirály, Református te T2/3 1600



20232. ☒ Balassagyarmat, Államrendőrségi és T3 2000



20233. ** Balassagyarmat - 4 db régi Weinstock 1400



20234. ☒ Balassagyarmat, Városháza, autom T2/3 1200



20235. ☒ 1915 Balassagyarmat, Rák szálloda T2/3 2200



20236. ☒ 1904 Balassagyarmat, Takarékpénz T2/3 2600



20237. ☒ 1913 Balassagyarmat, Fegyház a ki T2/3 2000



20238. ☒ Balassagyarmat, Fő utca, automobilo T4 1600



20239. ** Balassagyarmat, Evangélikus templ T4 1600



20240. ☒ 1936 Balaton, hydroplan, hidroplán (fl T3 1800



20241. ☒ 1938 Balaton, strandélet T2 T2 3000

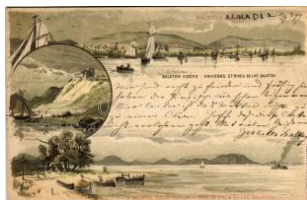

20242. ☒ 1899 (Vorläufer) Balaton vidéke, Ba T2/3 4000



20243. ** ☒ Balaton - 5 db régi képeslap (Balat 2000



20244. * Balaton, Csobánc gőzha T2/3 1400



20245. ☒ Balaton, fodros hullámok (EK) T2/3 T2/3 800



20246. ☒ Balaton, vihar, gőzhajó (EK) T2/3 T2/3 900



20247. Balaton, vitorlás , csónak (EK) T2/3 T2/3 **1000**



20248. 1938 Balatonakara tatty, Balaton parti T2 **1800**



20249. Balatonaliga (Balatonvilágos), Teréz T2 **1600**



20250. Balatonalmádi, Káptalanfürdő, Szent T2/3 **1000**



20251. Balatonalmádi-fürdő T2 T2 **1000**



20252. Balatonalmádi-fürdő, Part, Irredenta örök T2 **900**



20253. 1934 Balatonalmádi, ORTE Dobó S T2/3 **1600**



20254. Balatonalmádi-fürdő, Postás üdülőháza T2/3 **1200**



20255. 1929 Balatonalmádi, strandfürdő T2 T2 **2000**



20256. 1910 Balatonberény, Páli villák a Bolgá T2 **5000**



20257. Balatonberény, Fővenyűfürdő (EK) T2/ T2/3 **3800**



20258. Balatonberény, Fővárosi gyermek T2/3 **1000**



20259. Balatonboglár, látkép nyaralókkal. K T3/4 **5000**



20260. ~1930 Balatonboglár, Hangya üzlet M T2/3 **5000**



20261. Balatonföldvár (?), nyaraló, villa. photo T4 **1000**



20262. 1918 Balatonföldvár, Josette villa. Ge T2 **3000**



20263. 1917 Balatonföldvár, Kresz nyaraló. G T2 **3600**



20264. 1907 Balatonföldvár, látkép, vitorlás T2/3 **1200**



20265. Balatonfüred-fürdő, park, Erzsébet-u T2/3 **1000**



20266. Balatonfüred-fürdő, Tibor-fürdő, park (T2/3 **900**



20267. Balatonfüred-fürdő, Stefánia főherce T2/3 **1400**



20268. 1940 Balatonfüred-fürdő, tisztai üdülő T2 **1200**



20269. Balatonfüred, színház (Rb) T3 T3 **2000**



20270. Balatonfüred, Eszterházy szálloda T2/3 **2000**



20271. Balatonfüred, Eszterházy udvari loggia T1/2 **2000**

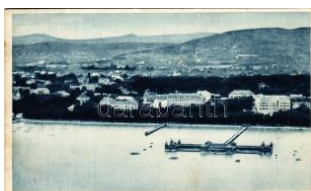

20272. 1936 Balatonfüred-fürdő, fürdőház, T2/3 **1200**



20273. 1910 Balatonfüred, vitorlások T2 T2 **3000**



20274. 1926 Balatonfüred, látkép, Baross gőz T3 **1000**

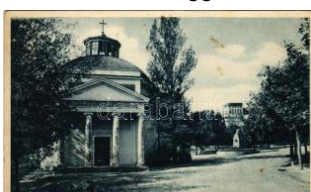

20275. Balatonfüred, Kápolna és Jókai ny T2/3 **1000**



20276. 1932 Balatonfűzfő, Sikó, Arany és N T2/3 **3200**



20277. Balatonkenese, Bajtársi üdülőház, T1/2 **3200**



20278. 1929 Balatonkenese, látkép T2 T2 **3000**

Kérjük telefonos és írásbeli ajánlatait időben adja le!



20279. ☒ 1943 Balatonkenese, Székesfőváros T22200



20280. ☒ 1942 Balatonkenese, Székesfővárosi T2 4000



20281. * Balatonkenese, Csikvándy villa (EK) T2/3 2800



20282. ☒ Balatonkenese, Székesfővárosi üdülőt T2 1000



20283. ☒ 1931 Balatonlelle, Lelle; Kath. Tisztviselőtelep T2/32600



20284. * 1920 Balatonlelle-gyógyfürdő, Szallay T2 2800



20285. ☒ Balatonmária-fürdő, Fürdőegylet bejárata T2/900



20286. ☒ Balatonmária-fürdő, Fürdőegylet bejárata T2 1000



20287. ☒ 1939 Balatonőszöd, Tisztviselőtelep T2/31600



20288. ☒ Balatonszabadi, Zsófia gyermekszanatórium T2/31400



20289. ** Balatonszabadi, Zsófia Gyermekszanatórium T1 1800



20290. ** Balatonszárszó, Szárszó; park, Mag T12000



20291. ☒ 1912 Balatonszárszó, csónakázók. M T2 3400



20292. ☒ Balatonszemes, részletek. Képzőmű T2/31600

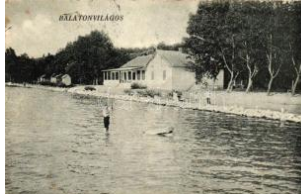

20293. ☒ Balatonvilágos, tópart, horgász(?) (fa) T3 3400



20294. ☒ 1941 Bánhida (Tatabánya), Strandfürdő T2/3 2800



20295. * Bánhida (Tatabánya), Római katolikus T4 2800



20296. * 1930 Bánk, vasútállomás, utca, látkép T4 1600



20297. ☒ 1942 Bánk, tó, látkép T2 1000



20298. ** Bánréve, vasútállomás, Fő utca, Reic T22000



20299. ** Barátréti tanya T1 T1 1400



20300. ☒ Bárdibükk, Bárdudvarnok; Goszthon T2/31600



20301. ☒ 1921 Bátaszék, Római katolikus templom T3 1000



20302. * 1940 Békéscsaba, Andrassy út, Feren T3 1600



20303. ** Békéscsaba, Ferenc József tér. Ge T2/32600

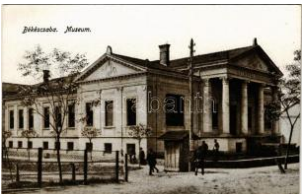

20304. ** Békéscsaba, Múzeum. Vasúti levele T22600



20305. ☒ 1902 Békéscsaba, Fő tér, Városháza T3 12000



20306. ☒ 1908 Békéscsaba, Rudolf gimnázium. T2 1800



20307. * Békéscsaba, városi színház, Silberst T1/23200



20308. * Békéscsaba, Szent István téri részlet, T2 3400



20309. * Békéscsaba, Árpád strandfürdő. Bele T2/32000



20310. ☒ 1933 Békéscsaba, Strandfürdő, fürdő T2/32000

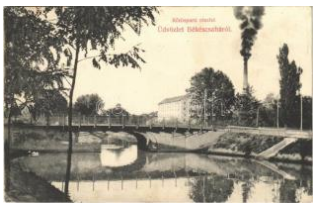

20311. 1909 Békéscsaba, Körös-parti rész T2/3 2800



20312. 1944 Békéscsaba, Békés megyei kere T3 2000



20313. 1911 Békéscsaba, Fő tér, Polgári leá T2/33600



20314. 1916 Békéscsaba, tér, Evangélikus n T2/33800



20315. 1917 Békéscsaba, Körös parti részlet. T22400



20316. 1938 Békéscsaba, látkép, motorállomá T32000



20317. 1931 Békéscsaba, Szent István tér, Vá T21800



20318. Berente (Kazincbarcika), kastély hól T2/3 1200



20319. Besenyőtelek, Bessenyőtelek; utca T T21200



20320. Bicske, Fő utca, lovaskocsi, Flakk T1/2 7000



20321. 1899 (Vorläufer) B odajk-gyógyfürdő, T2/3 5000



20322. 1922 Bogdása, utca, templom. Kálmá T4 4800



20323. 1931 Bodrogolaszi, Római katolikus te T42600



20324. 1907 Bőnyrétepal (Győr), Hegyesha T2/3 3400



20325. Bőszénfa, Római katolikus templom T2/3 1600



20326. 1933 Budakalász, Római katolikus tem T3000



20327. 1939 Budakalász, Textilgyár. photo (ly T43000



20328. 1929 Budakeszi, M. kir. honvéd és k T2/33000



20329. 1909 Budakeszi, Virágvölgy. Prökl J T2/3 3600



20330. Budakeszi, Dr. P ehán közsegi orvos T211000

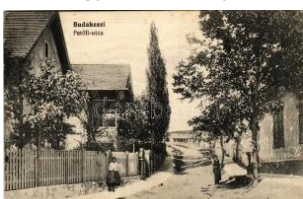

20331. 1915 Budakeszi, Petöfi utca. Schneide T3000



20332. Budakeszi, Virágvölgy utca T2/3 T2/3 4200



20333. 1922 Budakeszi, látkép. Neumann M T2/32600



20334. Budakeszi, látkép. Neumann Márton k T4 2600



20335. 1914 Budakeszi, látkép. Krellwitz M. T2/33200



20336. 1906 Budaörs, tér, Albeker Benő üzi T3/4 7000



20337. Budapest, Herc egrímás a Szent T1/2 1600



20338. Budapest, konflis. photo (ragasztóny T2/3 1000



20339. 1917 Budapest, k atolikusok. photo (sz T3 1000



20340. Budapest, Országos Mezőgazdas T2/3 1400



20341. Budapest (?), A Magyar Köztisztvi T2/3 2000

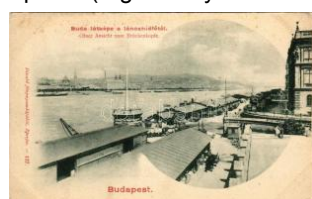

20342. Budapest, Buda látképe a Lánchídő T3 4200

Kérjük telefonos és írásbeli ajánlatait időben adja le!



20343. ☒ Budapest, kilátás a Gellérthegyről T2 T2 900



20344. ☒ Budapest, Duna (EK) T2/3 T2/3 1000



20345. ** 1938 Budapest , XXXIV. Nemzetköz T2 1000



20346. ** 1941 Budapest , Nemzetközi Vásár T2/3 1000



20347. ** Budapest XXXI V. Nemzetközi Euch T1 1000



20348. ☒ 1940 Budapest, N emzetközi Vásár, Or T2 1400



20349. ☒ 1939 Budapest, N emzetközi Vásár, S T1/2 1200



20350. ☒ Budapest, látkép T2 T2 1000



20351. ☒ 1948 Budapest N emzetközi Vásár, 'Üve T3 800



20352. ** Budapest - 5 db második világháborús 7000



20353. ** * Budapest, v illamosok - 10 db régi k 3000



20354. * Budapest - 2 db régi képeslap / 2 pre-19 1000



20355. ** Budapest, Kilátás a királyi várból. P T1 1200



20356. ☒ Budapest, Magyar Királyi 1. számú ho T2/3 800



20357. ** 1941 Budapest , Nemzetközi fogathat T 12000



20358. * Budapest, magyar katonák zászlóval, T2 2000



20359. * Budapest, fehér karszalagos magyar k T2 2000



20360. ** Budapest, Repülő műtermi fotó; pho T2 2000



20361. ** Budapest, séták ocsi. Képes-Zárt-Lev T3 5000



20362. ** Budapest (?), Kovács Nándor épület T2 2800



20363. ** Budapest, 63-as villamos a megál T2/3 2000



20364. ** Budapest - 6 db régi képeslap 2000

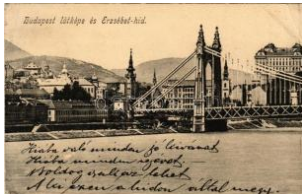

20365. ☒ 1903 Budapest, Erzsébet híd, Tabán, D T 500



20366. ☒ Budapest, Erzsébet híd T2 T2 1200



20367. ☒ Budapest, Erzsébet híd, Gellért szob T2/3 1000



20368. ** Budapest, Erzsébet híd, pesti rakpa T1 1600



20369. ** Budapest, Erzsébet híd T1 T1 1000



20370. ** Budapest, Erzsébet híd. Photobrom T1 1000



20371. ☒ Budapest, Erzsébet híd, villamos T2 T2 1200



20372. * Budapest, Erzsébet híd, budai hídfő T2/3 1000



20373. ** Budapest, Erzsébet híd, "URANUS" T1 1200



20374. ☒ 1912 Budapest, Erzsébet híd (EK) T T2/3 1000



20375. ☒ Budapest, Ferenc József híd, Váci T2/3 1600



20376. ☒ 1938 Budapest, Orthy Miklós híd a cs T2 2600



20377. ✨ ✨ Budapest, Lánc híd T2 T2 1400



20378. ☒ Budapest Lánc híd T2 T2 800

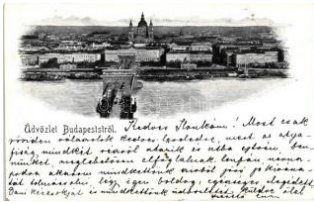

20379. ☒ Budapest, Lánc híd T2 T2 1200



20380. ☒ Budapest, Lánc híd, Kilátás a Szent T2/3 1200



20381. ✨ ✨ Budapest, Lánc híd, Királyi várpalota T2 1200



20382. ☒ 1913 Budapest, Lánc híd T2/3 T2/3 2600



20383. ☒ 1904 Budapest, M argit híd, villamos (r) T3 5500



20384. ✨ ✨ Budapest I. Erzsébet királyné (Sis T1/2 1200



20385. ✨ ✨ Budapest I. Erzsébet királyné (Sis T1/2 1000

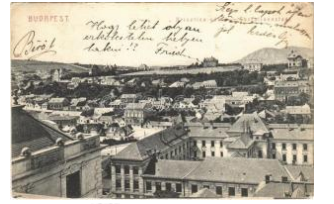

20386. ☒ 1908 Budapest I. Krisztinaváros látke T4 2000



20387. ✨ ✨ Budapest I. Vár bazár. Buchsteiner T2/3 1200



20388. ✨ 1901 Budapest I. Buda, Királyi várpalota T2 2200



20389. ✨ Budapest I. Vörösbéka söröző és ét T2/3 2200



20390. ☒ 1913 Budapest I. Királyi várkert (szak T3 1000



20391. ✨ 1910 Budapest I. Budai részlet, kilátás T3 1600



20392. ✨ ✨ Budapest I. Szent Gellért szobor. Ta T2 1600



20393. ✨ Budapest I. Királyi vár, "VISEGRAD" g T2 1000



20394. ✨ ✨ Budapest I. M. kir. Országos Levé T2/3 2600



20395. ☒ 1905 Budapest I. Látkép a Gellérthe T2/3 4200



20396. ☒ 1901 Budapest I. Kilátás a várkertből T2/3 4200

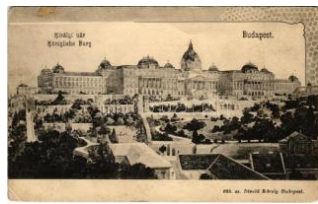

20397. ✨ Budapest I. Királyi vár. Divald Károly 5 T4 4200



20398. ☒ 1904 Budapest I. Királyi várak (szaka T3 4200



20399. ✨ 1898 (Vorläufer) Budapest I. Szent G. Budapest I. T2/3 4200



20400. ☒ 1900 Budapest I. Honvéd miniszteri T2/3 4200



20401. ✨ ✨ Budapest I. Pénzügyminisztérium, S T3 4200



20402. ✨ 1900 Budapest I. Pest látkepe a budai T4 4200



20403. ☒ Budapest I. Kilátás a Gellérthegyről, T2/3 2600

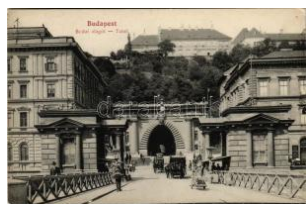

20404. ✨ ✨ Budapest I. Budai alagút (EK) T2/3 T2/3 2600

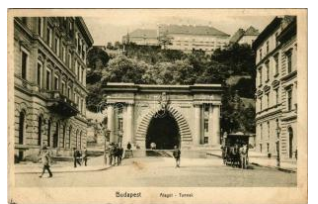

20405. ✨ 1910 Budapest I. Budai alagút (fl) T2 T2/3 2600



20406. ☒ 1909 Budapest I. Szent György tér, H T4 2600

Havi két gyorsárverésünkre folyamatosan várjuk a beadásokat!



20407. 1936 Budapest I. Királyi vár T2 T2 2600



20408. 1909 Budapest I. Főkapu a királyi vá T2/32600



20409. 1939 Budapest I. Királyi vár, Lánchí T2/3 2600



20410. 1934 Budapest I. Királyi vár, Lánchíd T2 2600



20411. 1915 Budapest I. Királyi vár télen, g T2/3 2600



20412. 1915 Budapest I. Királyi várbazár T2 T2/32600



20413. 1908 Budapest I. Kilitás a Gellérthe T2/32600



20414. 1911 Budapest I. Budai Vigadó (rag T2/3 2600



20415. Budapest I. Mátyás lépcső (EK) T2/ T2/3 1000



20416. 1935 Budapest I. Királyi vár a Gellérth T21800



20417. 1913 Budapest I. Víziváros, Blum-fé T2/31800



20418. Budapest I. Részlet a halászbástya T1/21000



20419. Budapest I. Koronázó templomhoz T1/21000



20420. Budapest I. Kilitás a Gellérthegyről, T1/2 2400



20421. Budapest I. Királyi várpalota. Taussig T11400



20422. 1899 Budapest I. Királyi vár T2 T2 1400



20423. Budapest I. Szent István király szobr T2/3900



20424. Budapest I. Szent István szobr (EK T2/3900



20425. Budapest I. Szent István szobr (EK T2/31000



20426. Budapest I. Szent István szobr T1 T1 1600



20427. Budapest I. Tabán, Döbrentei tér, C T1/3600



20428. Budapest I. Ferenc József nevelői T2/3 4400



20429. 1938 Budapest I. M. kir. vár, Testőrsé T2 2000



20430. Budapest I. Fiume szálló épületsora T1 3600



20431. Budapest I. Királyi vár, Divald T2 T2 1200



20432. Budapest I. Királyi vár T2 T2 1600



20433. Budapest I. Királyi vár T1/2 T1/2 1000



20434. Budapest I. Királyi várpalota és Lánc T2/3800



20435. Budapest I. Koronázó templom s: A. R T21000



20436. Budapest I. Halászbástya, Szent István T2/3900



20437. Budapest I. Halászbástya este (fl) T2/3800



20438. Budapest I. Halászbástya T1 T1 1000



20439. ☒ Budapest I. Várkert rakpart T2 T2 2000



20440. ☒ Budapest I. Szent Gellért szobor So. S T2/800



20441. ** Budapest I. Kilitás a Gellért hegy T1/2 2600



20442. ☒ 1933 Budapest I. Tabán, Szarvas té T2/31800



20443. ** Budapest I. Kilitás a Gellérthegyről, T2 3600



20444. ** Budapest I. Spolarich féle Zöldfa étte T13400



20445. ☒ 1909 Budapest I. Hotel Fiume szálló, T2 4800



20446. ** Budapest I. Tabán, Kőműves és Hul T1 1400



20447. * 1905 Budapest I. Krisztina körút, villam T49000



20448. ☒ 1902 Budapest I. Kilitás az Ország T2/3 5500



20449. ☒ 1905 Budapest I. Látkép a Gellértheg T3 5500



20450. ☒ 1899 (Vorläufer) Budapest I. Királyi T2/35500



20451. ☒ 1907 Budapest I. Kilitás a Halászbás T3 5500



20452. * 1900 Budapest I. Királyi lak és várbazá T3500



20453. ** Budapest I. Királyi palota, gőzhajók. T2 5500



20454. ☒ 1901 Budapest I. Budai részlet, Kirá T2/35500



20455. ☒ 1905 Budapest I. Várkeri sétány, Lá T2/35500



20456. * Budapest I. Királyi vár a Lánchiddal T2/3 1000



20457. * 1915 Budapest I. Királyi vár a Lánch T2/3 1000



20458. ☒ 1900 Budapest I. Látkép a Királyi palo T31600



20459. * Budapest II. Manréza férfi lelkigyako T1/2 1000



20460. ** 1932 Budapest II. Manréza férfi lelk T2 1000



20461. ☒ 1932 Budapest II. Manréza férfi lelk T2/3 1200



20462. ☒ 1904 Budapest II. Rózsadomb, Gül T2/34200



20463. ☒ 1900 Budapest II. Máriaremete Hideg T2 1200



20464. ☒ 1909 Budapest II. Hűvösvölgy, Balá T2/3 2000



20465. ** 1938 Budapest II. Rákócziánium te T2/33000



20466. ** Budapest II. Máriaremete, Rendhá T1/2 1000



20467. ** Budapest II. Máriaremete, Szent kút T2 1400



20468. ☒ Budapest II. Máriaremete, Új templom T2/31000



20469. * Budapest II. Mária remete (Rb) T2/3 T2/3 1400



20470. ☒ Budapest II. Mária remete T2 T2 1000

Lindner és Kobra termékek teljes választékban megrendelhetők irodánkban vagy

bol



20471. ☒ Budapest II. Máriaremete T1/2 T1/2 1200



20472. ☒ Budapest II. Máriaremete, új templom T2/3800



20473. ☒ Budapest II. Ferenc József Nevelőin T2/31200



20474. ☒ 1918 Budapest II. Hűvösvölgy T2 T2 2600



20475. ☒ 1902 Budapest II. Szent Lukács és T2/3 5500



20476. * Budapest II. Szent Lukács fürdő. Div T2/3 5500



20477. ** Budapest II. Moszkva tér (Széll Ká T2/3 2000



20478. * 1905 Budapest II. Rózsadomb, Gül Ba T45500



20479. * Budapest III. Amphiteatrum, Aquineu T2/31000



20480. ☒ 1899 (Vorläufer) Budapest III. Obudai T2 1400



20481. ** Budapest III. Pálivölgyi barlang, Jordá T42600



20482. ** Budapest III. Pálivölgyi barlang, Kis k T4 2600



20483. * 1928 Budapest III. Csúcshegy, Dr. G T2/32600



20484. ** Budapest III. Csillaghegyi Árpád strá T1 1600



20485. ** Budapest III. Aquincum, ásátások T2 T21000



20486. ** Budapest III. Aquincum, ásátások, T1/21000



20487. ** Budapest III. Aquincum, ásátások, m T2/3900



20488. ** Budapest III. Aquincum, Méréföldjelző T1 1000



20489. ** Budapest III. Aquincum, múzeum T1/21200



20490. * Budapest III. Pálivölgyi barlang, Hefty-kü T2800



20491. ☒ 1934 Budapest II. I. Római Duna part, T2 2800



20492. ☒ 1942 Budapest IV. Népsziget, Illik halá T21000



20493. ** Budapest IV. Újpest, park és orsz T2/3 1200



20494. ** Budapest IV. Újpest, Római katoliku T11600



20495. ** Budapest IV. Népsziget, Hanga t T2/3 1200



20496. ** Budapest IV. Újpest, a "Házartás" T4 14000



20497. * 1903 Budapest IV. Újpest, Községháza T35500



20498. ☒ 1933 Budapest V. Központ Papeveld T21600



20499. ☒ 1927 Budapest V. Sárga János éksze T3 2000



20500. ☒ 1916 Budapest V. Országház, Parla T2/3 1000



20501. ** Budapest V. József nádor tér T2/3 T2/31000



20502. ** Budapest V. Magyar Tudományos T2/3 1000



20503. ☒ 1912 Budapest V . Kigyó tér a Klotild T2/31000



20504. ✱✱ Budapest V. Szabadság tér (kis sz T2/31000



20505. ☒ 1906 Budapest V . Osztrák-Magyar B T2/31000



20506. ✱✱ Budapest V. Ba zilikája télen, művés T2/3 2600



20507. ☒ 1902 Budapest V . Kossuth Lajos utc T2/34200



20508. ✱ Budapest V. József ef nádor tér, üzletek T2/4200



20509. ✱ 1905 Budapest V . Szabadság tér (fi T2/3 4200



20510. ☒ 1905 Budapest V . Szabadság tér, Par T3 4200



20511. ✱✱ Budapest V. Fe renciek tere 9. Széná T21600



20512. ✱✱ Budapest V. Vö rösmaryt tér és szo T2/32600



20513. ☒ 1911 Budapest V . József nádor tér, T2/32600



20514. ☒ 1910 Budapest V . Gresham Palota (T2/32600



20515. ✱✱ Budapest V. Fe renc József rakpar T2/3 2600

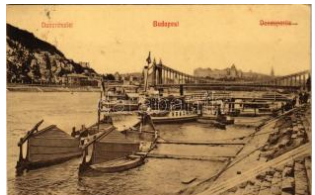

20516. ☒ 1911 Budapest V . Duna részlet, hajó T2/32600



20517. ☒ 1909 Budapest V . József nádor tér és T2 2600



20518. ✱✱ Budapest V. Pe tőfi szobor. Divald T2/3 4200



20519. ✱✱ Budapest V. Ma gyar Általános Hitelb T21400



20520. ☒ Budapest V. Erzsébet királyné szálló T2/31000



20521. ☒ Budapest V. Hote l Hungaria Nagyszál T2 1000



20522. ✱✱ Budapest V. Hu ngária szálloda T2 T2 1000



20523. ☒ Budapest V. Hote l Ritz (EK) T2/3 T2/3 1000



20524. ✱✱ Budapest V. Ma gyar Tudományos T1/2 1200



20525. ✱✱ Budapest V. Tő zsde Palota T1 T1 1000



20526. ✱✱ Budapest V. Tő zsdepalota (Börse) T1/21000



20527. ☒ 1899 (Vorläufer) Budapest V. Szerv T2/34200



20528. ✱✱ Budapest V. Sz ent István bazilika T2 T21000



20529. ☒ Budapest V. Sza badság tér, Tőzsde T2/3900



20530. ☒ Budapest V. Doro ttya utca, Magyar A T2/32000



20531. ✱✱ Budapest V. Sz ent István bazilika be T21000



20532. ✱✱ Budapest V. Pr ince of Wales Bar T1/2 1000



20533. ✱✱ Budapest V. Sz abadság tér T2/3 T2/3 1000

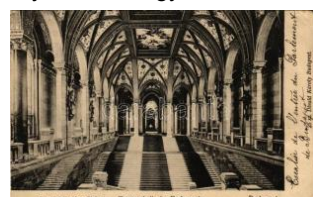

20534. ✱ Budapest V. Orsz ágház lépcsőháza, b T31600

Weboldalunkon a zárás pillanatáig licitálhat és követheti tételei állását!



20535. * Budapest V. Fővárosi vigadó. Divald T2/3 1200



20536. ☒ 1900 Budapest V. Városház. Walter H T22000



20537. ** Budapest V. Új országsház. Ganz An T3 1000



20538. ** Budapest V. Eszterházy tér, Hacker Mór T1/2 1200



20539. * Budapest V. Grand Hotel Hungaria szá T21200



20540. * Budapest V. Vörösmarty Mihály szobor T2 1200



20541. ** Budapest V. Hotel Continental szá T1/2 1000



20542. ☒ Budapest V. Országház, Parlament, T2/3 1000



20543. * Budapest V. Országház, Bányai Lás T2/3 1000



20544. ☒ Budapest V. Országház, gőzhajó T2 2 900



20545. * Budapest V. Petőfi szobor. Divald Kár T2 1200



20546. * Budapest V. Igazügyi Palota litho T T22000



20547. ☒ 1909 Budapest V. Bristol szálloda bejá T22000



20548. ☒ 1900 Budapest V. Bazilika. Domborny T22600



20549. ** Budapest V. Gönci sörszobor, k T1 3000



20550. ☒ 1910 Budapest V. Baldauf Mátyas féle T23400



20551. ☒ 1904 Budapest V. Országház dunai T2/3 5500



20552. * Budapest V. Országház, Parlament, T2/3 2000



20553. * Budapest V. Duna részlet, rakpart, piac T21000



20554. ** Budapest VI. Csillag dezső Gummiá T27000



20555. * 1923 Budapest V. I. Nagymező utca 12 T32600



20556. ☒ 1917 Budapest V. I. Zeneakadémia. Er T3 1000



20557. ☒ 1903 Budapest V. I. Váci körút (Bajcsy- T34200



20558. * 1899 (Vorläufer) Budapest VI. Teréz T2/3 4200



20559. ☒ 1909 Budapest V. I. Magyar Királyi Ze T2/32600



20560. ☒ Budapest VI. Váci körút (Bajcsy-Zsil T2/3 2600



20561. ☒ 1916 Budapest V. I. Andrassy úti rész T2/32600



20562. ** Budapest VI. Anna és József Feren T2/32600



20563. ☒ 1916 Budapest V. I. Oktogon, Beraktá T2/34200



20564. ** Budapest VI. Kövőkörd, Bocskai és Zrín T24200



20565. ☒ 1900 Budapest V. I. Andrassy úti kör T2/34200



20566. ☒ 1904 Budapest V. I. Bethlen Gábor szobor T4 4200



20567. * Budapest VI. Operaház (Rb) T2/3 T2/3 1000



20568. ** Budapest VI. Hotel Britannia, Szó T2/3 1000



20569. * Budapest VI. Andrássy út, takarékpénzt T2900



20570. ☒ Budapest VI. Andrássy út, Takarékpén T21200



20571. * Budapest VI. Andrássy út, Schimmelp T2 1000



20572. ☒ Budapest VI. Körönd, Andrásy út, a T2/31200



20573. ☒ Budapest VI. Andrássy út, Weiner M T2/31000



20574. * Budapest VI. Opera T2 T2 1000



20575. ** Budapest VI. Parisien Grill, Szerce T3/4800



20576. ** Budapest VI. Fővárosi Orpheum (O T2/32200



20577. * 1901 Budapest V I. M. kir. operaház. D T31200



20578. ☒ 1908 Budapest V I. Andrásy út, Ope T2/31000



20579. ** Budapest VI. Oktogon tér, Andrásy T12800



20580. ☒ Budapest VI. Terézvárosi templom, T2/3 5500



20581. ☒ 1943 Budapest V II. Emke kávéház és T2 1800



20582. ☒ 1899 (Vorläufer) Budapest VII. Csöm T2/3600



20583. ** Budapest VII. Keleti pályaudvar, B T2/3 2000



20584. ☒ 1936 Budapest V II. Keleti pályaudva T2/31600



20585. ☒ Budapest VII. Izabella utca és Magyar T23000



20586. ** Budapest VII. Keleti pályaudvar, va T2/3600



20587. * 1931 Budapest V II. Debreczen étterem T2200



20588. ** Budapest VII. Keleti pályaudvar, va T2/3600



20589. * Budapest VII. Erzsébet körút, villamo T2/34200



20590. ☒ 1903 Budapest V II. Erzsébet körút, T2/3 4200



20591. ☒ 1905 Budapest V II. Erzsébet körút, T2/3 4200



20592. * 1898 (Vorläufer) Budapest VII. Erzsébet T34200



20593. * Budapest VII. Caf é Ostende, Rajkó ze T2 2000



20594. ☒ Budapest VII. Rákóczi út, villamosok, T2/3900



20595. ☒ 1914 Budapest V II. Izabella utca és T2/33000



20596. ☒ 1927 Budapest V III. Spolarich Nagy T2/3 1200



20597. * Budapest VIII. Vitéz Kecskés János ső T21000



20598. ** Budapest VIII. Cafe Balaton kávéház T2 2600

Havi két gyorsárverésünkre folyamatosan várjuk a beadásokat!



20599. ☒ 1912 Budapest VIII. A Királyi Magyar T2 1000



20600. ✱✱ Budapest VIII. A Királyi Magyar T1 1000



20601. ☒ 1901 Budapest V III. Népszínház (r) T3 T34200



20602. ✱ 1908 Budapest V III. Nemzeti Múzeum T34200



20603. ☒ 1929 Budapest V III. A Királyi Magyar T2 2600



20604. ✱✱ Budapest VIII. M. kir. Állami nő iparis T1 2400



20605. ☒ 1915 Budapest V III. Csőszszereplők me T2/31800



20606. ☒ 1940 Budapest V III. Vitéz Kecskés Já T2 2400



20607. ✱✱ Budapest VIII. P annónia szálló. Rá T2/3 2000



20608. ✱✱ Budapest VIII. P annónia szálló, étt T12600



20609. ☒ 1910 Budapest V III. M. kir. Honvéd T3/4 2600



20610. ☒ 1917 Budapest V III. Kálmán tér, Nem T2/3 2600



20611. ☒ 1912 Budapest V III. Rákóczi út, villa T2/32600



20612. ☒ 1913 Budapest V III. Erzsébet körút, T2/3 2600



20613. ☒ Budapest VIII. Magyar Királyi honvéd T2/31000



20614. ✱✱ Budapest VIII. Magyar Nemzeti Múze T21000



20615. ✱✱ Budapest VIII. Magyar Nemzeti Mú T2/3 1000



20616. ✱✱ Budapest VIII. Múzeum körút, villám T2/31000



20617. ✱ Budapest VIII. Múzeum körút T2 T2 1400



20618. ☒ Budapest VIII. Rákóczi út, villamoso T2/3 1800



20619. ✱✱ Budapest VIII. Erzsébet körút, Blah T2/31000



20620. ✱✱ Budapest VIII. Kerepesi út (Rákóczi út) T12000

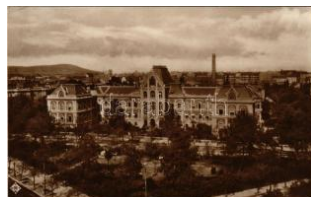

20621. ✱✱ Budapest VIII. Verebély klinika az Üllő T12800



20622. ✱ 1910 Budapest V III. A Művészetők O T2/3 4600



20623. ☒ 1902 Budapest V III. Kálmán tér és Mú T2/35500



20624. ✱ Budapest VIII. Népszínház utca, Gon T2/37000



20625. ☒ 1900 Budapest V III. Ezredéves Orsz T2/32000



20626. ✱✱ Budapest IX. Ferenclváros, Fehérke T3/44000



20627. ✱ Budapest IX. Vámház körút, villamosok T21000



20628. ✱✱ Budapest IX. Üllői út, Iparművészeti T42600



20629. ✱✱ Budapest IX. Iparművészeti M T22600



20630. ✱✱ Budapest IX. Ránolder Intézet, isk T2/31400



20631. ** Budapest IX. Központi Vásárcsarnok T4 1400



20632. ☒ 1941 Budapest X. Aranykerék Halász T2 1600



20633. ☒ 1906 Budapest X. Kőbányai templom T3 1000



20634. ** Budapest XI. Pálos rend budai szikla T1 1000



20635. ☒ 1939 Budapest X. I. Ketter étterem, ker T2 1200



20636. * Budapest XI. Kamaraerdő, Ifjú Kostyál T3 6000



20637. ☒ 1900 Budapest X. I. Kamaraerdő, Ka T2/3 6000



20638. * Budapest XI. Feneketlen tó. photo T1 T1 1600



20639. ** Budapest XI. Keleti vasútállomás T3/4 5500



20640. * Budapest XI. Szent Gellért termál hu T2/3 2600



20641. * Budapest XI. Szabadság szobor a Gellért T2 1200



20642. ** Budapest XI. Gellért-hegyi kiosk ter T1 3200



20643. ☒ 1900 Budapest XI. Gellért-hegy, Citadella T2/3 5500



20644. * 1904 Budapest XI. Gellért-hegy, hajóálló T4 5000



20645. * Budapest XI. Citadella, tűzijáték, gőzh T2 1000



20646. ** Budapest XI. Gellért-hegyi sziklate T2/3 1000



20647. ☒ Budapest XI. Szent Gellért fürdő és sz T3 1000



20648. ☒ 1899 (Vorläufer) Budapest XI. Gellért T2/3 7000



20649. ** Budapest XI. Gellért-hegyi Citadella, T1 1800



20650. ☒ 1938 Budapest X. I. Pálosok kolostora T2 1800



20651. ** Budapest XI. A Szent Gellért fürdő é T1 2600



20652. ☒ Budapest XI. Kis Rabló sörfőző, terasz T2 2800



20653. ** Budapest XI. Péntek intézetek hadikő T2/3 4200

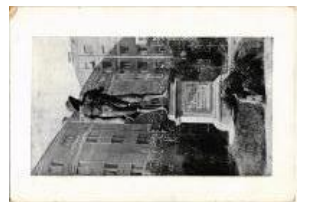

20654. ** Budapest XI. Hősök emlékszobrá T2/3 2400



20655. ☒ Budapest XI. Ketter étterem, kerthe T2/3 2200



20656. ☒ 1915 Budapest X. I. Új Műgyetem (E T2/3 2600



20657. ☒ 1932 Budapest X. I. Szent Gellért term T2 2600



20658. * 1929 Budapest X. I. Szent Gellért gyógy T4 2600



20659. * 1938 Budapest X. I. Szent Gellért hül T2/3 2600



20660. ** Budapest XI. Déli panoráma a Sze T2/3 2600



20661. ☒ Budapest XI. Látókép a Szent Gellért T2/3 2600



20662. ☒ 1934 Budapest X. II. Budai szanatórium T3 1200

Havi két gyorsárverésünkre folyamatosan várjuk a beadásokat!



20663. ☒ 1917 Budapest XII. Farkasvölgy, V T3/47000



20664. ☒ 1899 (Vorläufer) Budapest XII. Sváb T2/36000



20665. ✳ Budapest XII. Svábhegy, Fogaskerekű T2 9000



20666. ☒ Budapest XII. Zuelliget, Lourdesi barla T21800



20667. ☒ Budapest XII. Jánoshegy, Erzsébet kilát T2900



20668. ✳ 1950 Budapest X II. Csillebérci Úttörőv T21200



20669. ✳ Budapest XII. Csillebérci Úttörő Táb T2/3 2000



20670. ☒ 1909 Budapest X II. Új Szent János kó T23600



20671. ✳✳ Budapest XIII. Margitsziget, Erzsébet T1 4400



20672. ✳✳ ~1930 Budapest XIII. Méray telep, T T1 5000



20673. ☒ 1902 Budapest X III. Margitszigeti kik T3/41000



20674. ☒ 1912 Budapest X III. Krayér E. és Társ T33600



20675. ☒ 1931 Budapest X III. Margitszigeti víztorony T21000



20676. ✳ Budapest XIII. Vig színház. Divald Ká T2/3 1400



20677. ☒ 1904 Budapest X III. Lipót körút, Caf T2/3 4200



20678. ✳ 1942 Budapest X III. Lakos és Székely T21600



20679. ☒ 1905 Budapest X III. Vízafogó, Duna T2/3 2800



20680. ☒ 1915 Budapest X III. Margitszigeti fű T2/3 1000



20681. ✳✳ Budapest XIII. Szent Margitsziget, a T3 1000



20682. ☒ 1904 Budapest X III. Lóvonat a Margits T25500



20683. ✳✳ Budapest XIII. Margitsziget (Nyulaköz) T41600



20684. ✳ 1917 Budapest X III. Margitszigeti víztorony T2 1000



20685. ✳✳ Budapest XIII. Margitszigeti fürdőház T2 1000



20686. ✳✳ Budapest XIII. Margitszigeti klastrom T21000



20687. ☒ Budapest XIII. Margitszigeti vízesés T2 T21200



20688. ✳✳ Budapest XIII. Szent Margitszigeti T2/3 1000



20689. ✳✳ Budapest XIII. Vig színház, Roth Sa T1/21400



20690. ☒ Budapest XIII. Margitszigeti víztorony T21000



20691. ☒ Budapest XIII. Margitszigeti víztorony T2/31000



20692. ✳ Budapest XIII. Vig színház, Wlassich új T31200



20693. ✳✳ Budapest XIII. Margitszigeti vízesés. T3 1000



20694. ✳✳ Budapest XIII. Margitszigeti részlet. T2/3 1000



20695. ☒ 1905 Budapest X IV. Városliget, Wam T2/3 1800



20696. ☒ 1906 Budapest X IV. Városliget, híd T2 T21200



20697. ☒ 1925 Budapest X IV. Városliget. pho T2/3 2600



20698. ☒ 1943 Budapest X IV. Gundel Allatkerti T2 1200



20699. * 1935 Budapest X IV. Kovács Gyula T3/4 10000



20700. ☒ 1904 Budapest X IV. Városliget, Bud T2/3 1800



20701. ** 1929 Budapest XIV. Nemzetközi V T2/3 1800



20702. ☒ 1913 Budapest X IV. Új állatkert, bölén T4 3000



20703. ☒ Budapest XIV. Városliget, Szépművés T3 1000

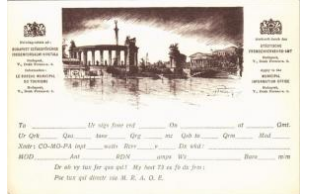

20704. ** Budapest XIV. M illeniumi emlék a Vár T1 1600



20705. ** Budapest XIV. F óvárosi nagycirkus T1/2 3200



20706. * 1901 Budapest XIV. Ós-Budavára, Ós B T3 5500



20707. * Budapest XIV. Városliget, Széchenyi g T2 2600



20708. * Budapest XIV. Széchenyi fürdő (fl) T T2/3 1000



20709. * Budapest XIV. Mezőgazdasági Múze T2/3 1000



20710. ** Budapest XIV. Vajdahunyad vára (EK T2) 300



20711. ** Budapest XIV. Vajdahunyad vára T2 T2 900



20712. ** Budapest XIV. Vajdahunyad vára a Vár T2 900



20713. ☒ Budapest XIV. Városligeti tó, korcsol T2/3 1400



20714. ** Budapest XIV. Városliget T2 T2 1000



20715. ** Budapest XIV. Milleniumi emlékmű, H T2 1000



20716. ** ☒ Budapest X IV. Állatkert, majmok. H 1000



20717. * Budapest XIV. Gundel Allatkerti hang T2/3 2800



20718. ** Budapest XIV. Ondviselés Kórház, b T1 3400



20719. ☒ 1935 Budapest X IV. Zugló, Fényes Gy T2 2800



20720. ** Budapest XIV. V idámpark - 4 db modern 2800



20721. ** 1940 Budapest XIV. Nemzetközi Vár T2 2400



20722. ** Budapest XIV. V idámpark - 5 db modern 3200



20723. * Budapest XIV. Ós-Budavár, Szent Győ T2 3400



20724. ☒ 1931 Budapest X IV. Városliget, Megv T2 1000



20725. ☒ 1898 (Vorläufer) Budapest XIV. Ós- T2/3 3400



20726. ☒ 1899 (Vorläufer) Budapest XIV. Vár T2/3 2000

Rengeteg érdekes tétel az egyéb gyűjtési területek anyagában!



20727. ☒ 1933 Budapest XIV. Városliget, Sz T2/32600



20728. ✱✱ Budapest XIV. Városliget, Széchenyi T2 2600



20729. ☒ 1931 Budapest X IV. Városliget, Szé T2/3 2600



20730. ✱✱ Budapest XIV. Városliget, Angol Pa T2/32600



20731. ✱ 1914 Budapest X V. Rákospalota, ház T2 1000



20732. ✱✱ 1939 Budapest XV. Rákospalota-Új T3 2000



20733. ✱ 1927 Budapest X VI. Rákosszentmih T2/36000



20734. ☒ 1907 Budapest X VI. Rákosszentmihál T3 5000



20735. ☒ 1914 Budapest X VI. Rákosszentmihál T3 6000



20736. ✱ ~1930 Budapest X VI. Rákosszentmih T2/33000



20737. ✱ Budapest XVI. Mátyásföld, Mátyás kirá T3 2800



20738. ✱✱ Budapest XVI. M átyásföld, Dióssy vill T2 4200



20739. ✱ 1903 Budapest X VI. Rákosszentmihál T4 6000



20740. ✱ 1942 Budapest X VI. Mátyásföld, látk T2/32600



20741. ☒ 1939 Budapest X VI. Mátyásföld, repül T2 2800



20742. ✱✱ Budapest XVII. Rákoshegy, vasútáll T3 5500



20743. ☒ 1936 Budapest X VII. Rákoshegy, Dam T22600



20744. ☒ 1907 Budapest X VIII. Pestszentlőrinc, T3 7000



20745. ✱ Budapest XIX. Kis pest, Hősök szobra, T2 2000

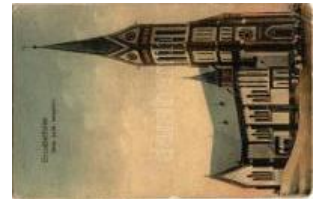

20746. ✱✱ Budapest XX. P estszenterzsébet, T2/3 2600



20747. ✱✱ Budapest XX. P estszenterzsébet, T2/3 1800



20748. ☒ 1930 Budapest X XI. Csepel, Templom T42800



20749. ✱✱ Budapest XXII. Budatétény, Római k T41600



20750. ☒ 1909 Budapest X XII. Budafok, Törley T3 2600



20751. ✱✱ 1915 Budapest XXII. Budafok, M. ki T2 4000



20752. ☒ 1942 Budapest X XII. Budafok, Schin T2/33200



20753. ✱✱ Budapest XXII. Budatétény, Csász T2/31200



20754. ✱✱ Budapest XXII. Budafok, Posta be T2/3 1200



20755. ☒ 1915 Budapest X XII. Budafok, Törle T2/3 5500



20756. ✱✱ Budapest XXII. Budafok, Törley pezs T32800



20757. ☒ 1927 Budapest X XII. Budatétény, Náz T24600



20758. ☒ 1908 Budapest X XII. Kistétény, Bud T2/3 3800



20759. * Budapest XXII. B udfok, Hősök szobr T2 3400



20760. ** Budapest XXII. Budafook (?), szüre T2/3 2000



20761. 1932 Budapest X XIII. Soroksár, Róm T2/3 2400

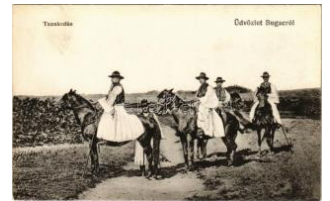

20762. ** Bugac, tanakod ás T2 T2 1200



20763. ** Bükkszék, Gyóg yfürdő, medence, für T1 1200



20764. ** Cegléd, Római katolikus templom, fő T4 1600



20765. 1915 Cegléd, Jás zberényi utca. Vasút T2 1800



20766. 1930 Cegléd, Gu body Ferenc szobr T2 1000



20767. 1904 Cegléd, Re formátus templom. T2/3 5500



20768. 1930 Cegléd, Iparosok kultúrháza télen T1/2 2400



20769. * Cegléd, Fészek s zállóda és söröző, ét T2 2600



20770. 1942 Cegléd, Ke reskedelmi Bank székhelye T2 1800



20771. * Cegléd, vasútállomás (fa) T4 T4 1400



20772. ** Celldömölk, látkep ép, zsinagóga (kopo T3 6500



20773. * Csanádpalota, Római katolikus templom T2 2600



20774. 1932 Csenger, F őszoligabírói lak. árka T2 2600

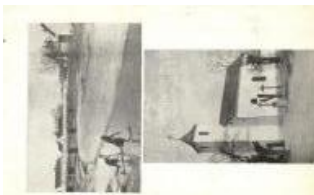

20775. 1930 Csesztreg, Mosónok a Kerka patakban T2/3 1800

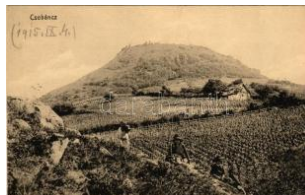

20776. * Csobánc (Balaton-felvidék), látkep, szőlőhegy T1 2200



20777. ** Csobánka, látkep, templom, gémeskút T2 2600



20778. * Csongrád, D ohánygyárudája, All T3 1600



20779. ** Csongrád, Tisza-part, hajóhid (EM) T4 1600



20780. 1933 Csopak, Angolkisasszonyok re T2/3 1600



20781. ** Csót, Hadifogolytábor, főrség, ka T2/3 4200

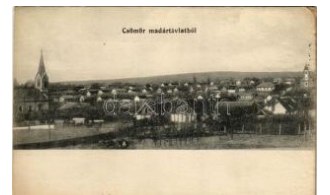

20782. 1912 Csömör, látkep madártávlatból. T3 2600



20783. * Csurgó, Óvárosi részlet, utca, templom T3 2000

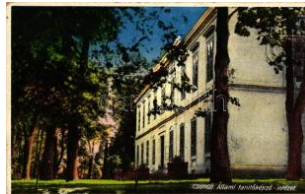

20784. * Csurgó, Állami Tanítóképző Intézet (T2/3 1200



20785. * Csurgó, Állami Tanítóképző Intézet (T2/3 1400



20786. 1912 Cs. és kir. csikóte T2/3 4400



20787. * Debrecen, Fő utca, Royal Kioszk, Ban T2 2600



20788. ** Debrecen, M. kir. Tudományegyetem T1 400



20789. ** Debrecen, Debrecen szabad király T2 2800



20790. 1944 Debrecen, strandfürdő + "Ujszás T2 1200

Lindner és Kobra termékek teljes választékban megrendelhetők irodánkban vagy



20791. 1912 Debrecen, Degenfeld tér, Ke T3/4 2000



20792. Debrecen T2 T2 1000

eből



20793. Debrecen, Krematórium (EK) T2/3 T2/3 1000



20794. 1938 Debrecen, K rematórium (EK) T T2/3 1600



20795. 1938 Debrecen, V árosháza T2 T2 1000



20796. Debrecen, Kollégium a Bocskai szobó T4 1600



20797. 1934 Debrecen, R eformátus nagytemp T3 1600



20798. 1927 Debrecen, I zraelita templom, z T2/3 6500



20799. 1943 Debrecen, R ómai katolikus tem T2/3 1600



20800. 1935 Debrecen, s trandfürdő (EB) T2 T2/3 1000



20801. 1932 Debrecen, N agyerdei Vigadó, vár T2 1400



20802. 1947 Debrecen, N agyerdei városi fürdő T4 2600



20803. 1935 Debrecen, N agyerdei városi fürdő T3 2600



20804. Debrecen, Nagyerdei városi fürdő T2/3 2600



20805. Debrecen, Nagyerdei városi fürdő. A T3 2600



20806. Debrecen, Debreceni ötösfogat T2 T2/3 2600

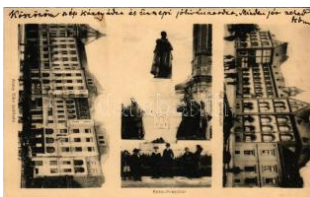

20807. 1918 Debrecen, R eformátus gimnázi T2/3 2600



20808. Debrecen, Ipariskola, Balogh Kálmá T2/3 2600



20809. Debrecen, Déri múzeum, katonai T2/3 2000



20810. Dejtár, Fő utca, Római katolikus templ T2 2600



20811. Derekegyház, Károlyi-kastély (EK) T2/3 1400

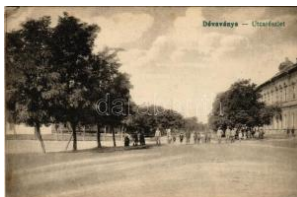

20812. 1918 Dévaványa, utca részlet (EB) T3 T3 2600



20813. Devecser, utca, templom. Horváth Józ T3 2600



20814. 1941 Diósd, Kert városi strandfürdő, T2/3 2600



20815. 1948 Diósgyőr (Miskolc), várróm (EK T2/3 2000)



20816. 1902 Diósgyőr (Miskolc), a diósgyőri M T3 400



20817. Diósgyőr (Miskolc), M. kir. vas- és ac T2/3 8000



20818. Diósgyőr (Miskolc), várróm T2/3 T2/3 2000



20819. Diósgyőr (Miskolc), Vasgyári reformá T2 1800



20820. 1937 Diósjenő, s trandfürdő, park, főe T2 1000



20821. Diósjenő, Erdész lak. Sámuel Samu ki T4 1600



20822. 1942 Diósjenő, S váb kastély, Róma T2/3 2600

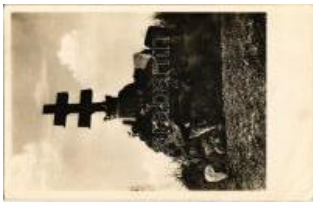

20823. * 1933 Dobogókő, Hósi emlékmű. Ké T2/31000



20824. * Dombóvár, Eszterházy sétatér (fl) T T2/3 2600



20825. ☒ 1916 Dombóvár, Tüske, Dóry kastél T2/3 1200



20826. ☒ 1907 Dombóvár, Fő utca, Ritter vas T2/3 2000



20827. ☒ 1909 Dombóvár, Szolgabíróság, piac. T3 2600



20828. * 1915 Dombóvár, Sétatér (Rb) T2/3 T2/3 2600



20829. * 1911 Dombóvár, Szolgabíróság, pia T2/3 2600



20830. ☒ 1909 Dombóvár, Eszterházy utca T2 T2/3 2600

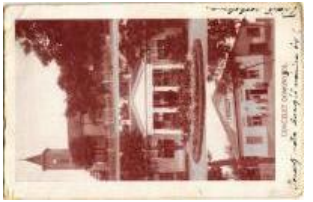

20831. ☒ 1936 Domony, te mplom, Both Meny T3/4 2000



20832. * Dorog, látkép. pho to (non PC) (fl) T2/ T2/3 2000



20833. ** Dömös, Erdei ré szlet a Szóke forrá T2/3 1400



20834. * Dömös, Melizán p enzió, belső (Rb) T T3/4 1600



20835. ☒ 1950 Dömsöd, lát ké p, gózhajó T2/3 T2/3 2600



20836. ☒ Dömsöd, Magyar F olyam és Tengerha T2/3 5000



20837. * 1913 Dömsöd, Du na-parti sziget részle T3 2600



20838. ☒ Dömsöd, Sziget r észlet T2/3 T2/3 2600



20839. ☒ 1929 Dömsöd, K is-Duna részlet. Ben T2 2800

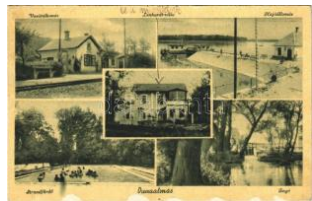

20840. ☒ Dunaalmás, hajó állomás, vasútállomá T2 1200



20841. ☒ Dunaalmás, lát ké p a fürdő felé (EK) T2/3 1400



20842. ☒ 1941 Dunaföldvá r, lát kép a Dunáról, h T2 1400



20843. ☒ 1906 Dunaharasz ti, Római katolikus te T3 2600



20844. ** Dunakeszi-Alag , Lóversenyter, tribün T2 6000



20845. ☒ Dunaujváros, Du napentele, Sztálinvá T2 1000



20846. ☒ 1954 Dunaujváro s, Dunapentele, Sz T2/3 1000



20847. * Eger, lát kép (EK) T2/3 T2/3 1800



20848. ☒ Eger, Városi stra ndfürdő, fürdőzők (T2/3 1200



20849. * Eger, A vár ó kap uja emléktáblákkal: T T2 2000



20850. ** Eger. Mechanik us forgatható képe T1/2 5500



20851. ☒ Eger, Főszékése gyház belseje, bazili T2/3 1000



20852. ** Eger, a vár egy ik alagútja T2 T2 100



20853. ☒ 1904 Eger, török mecset. Baross nyom T2 4200



20854. ☒ 1930 Eger, Gárdó nyi Géza ideiglenes T2 1000

Rengeteg érdekes tétel az egyéb gyűjtési területek anyagában!



20855. ☒ Eger, izraelita templom, zsinagóga T T2 6500



20856. ☒ Eger, Főszékesegyház (EK) T2/3 T2/3 800

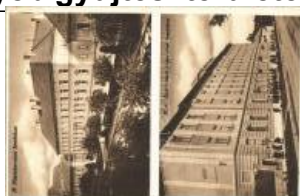

20857. ☒ 1941 Eger, Ango lkisasszonyok BMW i T2 2000



20858. ✳ Eger, Igazságügyi palota, Érseki rez T1/2 1600



20859. ☒ 1926 Eger, Gárdonyi ideiglenes sírja a T2 1800



20860. ☒ Eger, izraelita templom, zsinagóga. En T4 6500

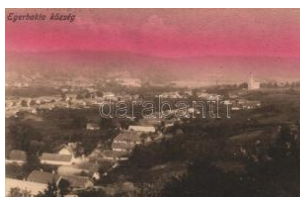

20861. ✳✳ Egerbakta (EK) T2/3 T2/3 800



20862. ✳✳ Egerfarnos, Veeres Mihály üzlete (EB T3 1600



20863. ✳✳ Egerfarnos, templom T1 T1 1000



20864. ✳✳ Egerfarnos, Fő tér T1 T1 1000



20865. ✳✳ Elek, utca, templom, Hanga szöve T2/3 2400



20866. ☒ Elek, Nagyvendéglő, Hősök ligete, Pó T2 1400



20867. ✳✳ Enying, Római katolikus templom T2/3 2800



20868. ✳ 1942 Érd, Újtelep i részlet, Újfalusi ré T2/3 2600



20869. ☒ 1943 Érd, Kilitás a Dunára a KALOT T3 2600



20870. ✳✳ Erdőbénye-gyógyfürdő, Vendéglő T1/2 1600



20871. ✳ Erdőbénye-gyógyfürdő, fürdő lak, KI T2/3 1400



20872. ☒ Erdőbénye-gyógyfürdő, Park, zene pa T2 1400



20873. ☒ 1926 Erdőbénye-gyógyfürdő, Fürdő la T4 2600



20874. ☒ Erdőbénye, gyógyfürdő, park, zene T2/3 1600



20875. ☒ 1936 Erdőcsokonya (Csokonyavisonta) T2 2600



20876. ✳ Erdőhát, utca, photo (lyuk / pinhole) T4 T4 1000



20877. ✳ 1906 Erdőtelek, Fogyasztási szövetk T2/3 6000



20878. ☒ 1905 Esztergom, Szentgyörgymező, B T4 800



20879. ☒ Esztergom, Hotel Szent István fürdő s T2 3200



20880. ✳✳ Esztergom, Szent Benedek-rendi Sz T1 1800



20881. ✳✳ Esztergom, Szent Benedek-rendi Sz T1 1800

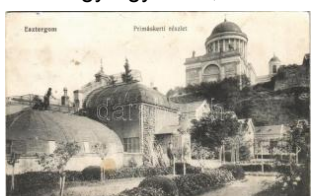

20882. ☒ Esztergom, Primás kert részlet (EK) T T2 2200



20883. ✳✳ Esztergom, Esztergomi Mária Valé T2/3 4000



20884. ✳ Esztergom, Széchenyi utca, piac, De T2/3 2600



20885. ✳ 1913 Esztergom, Bazilika és környéke T3 1600

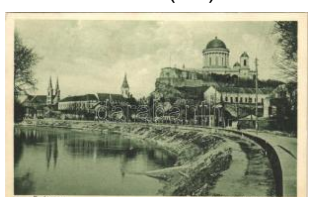

20886. ☒ 1928 Esztergom, Duna-ág a Bazilikánál T2 1800



20887. ** Esztergom, Vá
rtemplom, Szt. Istv T1/2 2000



20888. Esztergom, Bazilika T2 T2 800



20889. Esztergom Bazilika a Kolozs híddal (E T2/900



20890. Esztergom, Simer Leány árvaház, a K T22000



20891. * Esztergom, Szigei sétány, Bazilika (E T2/3800



20892. * Esztergom, Városháza, kiadja Kardo T2/3 1400



20893. ** Esztergom, Szent István szülőhely T2/3 1000



20894. * Esztergom, Ásatások, Árpádok címe T2/3 2000



20895. 1912 Esztergom, Lőrincz utca, Párisi T2 3400



20896. ** Esztergom, Bazilika és Kis Duna. Ka T1 1600



20897. * 1912 Esztergom, Víziváros, Bazilika T2/3 2600



20898. * 1931 Esztergom, holdvilágos est (kis T2/32000



20899. Farkasgyepű, Országos Gyermekvédt T22000



20900. Felsőgagy, Szöve tkezet és népház, T2/3 1800



20901. * 1900 Felsőgalla (Tatabánya), Kőszén T4 4400



20902. ** Felsőgöd (Göd), Strand, fürdőzők T2/3 1000



20903. ** Felsőgöd (Göd), Sétány a strand me T22000



20904. ** Felsőtárkány T1/2 T1/2 800



20905. ** Fertőrákos, IBUSZ büfé, belső. Képz T21000



20906. ** Fonyód, Kápolna. Tényi Lajosné k T2/3 1000



20907. 1963 Fonyód, Bélatelep, Strand. Képz T21000



20908. 1943 Fonyód-Bélatelep T2 T2 1800



20909. * Fonyód, Erzsébet áruház T2 T2 1800



20910. 1900 Fót, Kiss István-féle vendéglő T2/3 3400

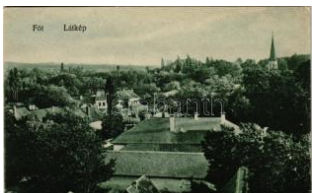

20911. ** Fót, látkép. Ancserl Jónás kiadása T 22600



20912. * 1935 Fót, túrakerékpárosok a templom T2/3 1000



20913. 1928 Földes, Református templom és T3 4400



20914. ** Füzéradvány, Radvány; Károlyi ka T2/3 1000



20915. ** Füzésabony, utca, Schindler Józsa T1/2 2200



20916. ** Füzésabony, Hósi emlékmű, vasú T2/3 1000



20917. 1929 Füzésgyarmat, Fő utca. photo (T2/32000



20918. * Gádoros, GTC (Gádorosi Torna Club) T4 2600

Kérjük telefonos és írásbeli ajánlatait időben adja le!



20919. ☒ 1909 Galgamácsa, falu látképe. Fog T3 2600



20920. * Galyatető (Mátraszentimre), Galya N T2/3 1200



20921. ☒ Galyatető (Mátra), Élmunkás üdülő. K T3 1600



20922. ☒ Galyatető, Nagyszálló T2 T2 800



20923. ** Galyatető, Mátrai, A Magyar Hegymester T2/3 1600



20924. ☒ 1940 Galya-tető (Mátra), Nagyszálló T2/3 2000



20925. ☒ 1940 Gárdonyi, Velenicei tó, üdülőhely T2 1600



20926. ** Gellénháza (Zala), utca. Hátoldalon T2 2000



20927. ☒ 1940 Gödöllő, Királyi kastély T2 T2 1600



20928. ☒ Gödöllő, Premonstrei rendház, Kálmán T3 1600



20929. ** Gödöllő, Nepomuki Szent János szob T2 1000



20930. ☒ Gödöllő, park, kiadja Divald Károly (T2/3 1200



20931. ** Gödöllő, Kálvária; Kalántai photo, T2/3 1000



20932. ** Gödöllő, Járásiegyeségház; Krum T2/3 1200



20933. ** Gödöllő, HÉV (Helyiérdekű Vasút) v T2/3 5500



20934. ☒ 1913 Gödöllő, Erzsébet királyné szob T2 1600



20935. ☒ Gödöllő, Erzsébet királyné szob (Sis T2 1000



20936. ☒ 1900 Gödöllő, Pavilon a Felső parkba T2 2400



20937. * Gödöllő, Református templom T2 T2 1000



20938. ☒ Gönyű, Cukrászda, gőzhajó. Képzőm T2/3 1000



20939. ☒ 1935 Gyoma, Úri kaszinó, Kossuth ut T3 1000

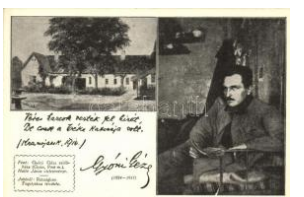

20940. ** Gyón, Gyóni Géza és szülőháza; a G T1 1600



20941. ☒ Gyopáros-fürdő (Orosháza), kerti ven T3 2000



20942. ☒ 1954 Gyopáros-fürdő (Orosháza), s T2/3 2000



20943. ☒ 1930 Gyopáros (Orosháza), Kerek T2/3 1800

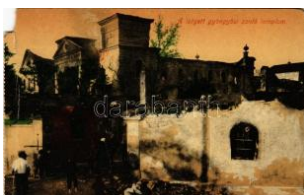

20944. ** Gyöngyös, az 1917-es nagy tűzvész T4 6500



20945. ** Gyöngyös, Orczy kastély, Hanász tér T3 1600



20946. ☒ Gyöngyös, Deák Ferenc tér, Heszlény Endre T2/3 3200



20947. ☒ Gyöngyös, Római katolikus templom, F T2/3 2000

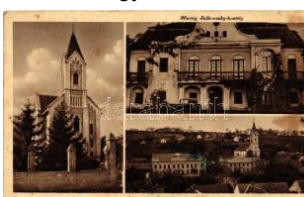

20948. ☒ Gyöngyös, Herceg Sándor kastély, T2/3 1400



20949. * 1937 Gyömrő, Tóstrandfürdő, fürdő T4 2800



20950. ☒ 1920 Gyömrő, Községháza (EK) T2/ T2/3 4800



20951. ** Győr, Erzsébet tér, Budapest tábla T1 **1600**



20952. ☒ Győr, Rába (EK) T2/3 T2/3 **900**



20953. * Győr, vasútállomás T1/2 T1/2 **1600**



20954. ** Győr, Evezős klubház T1 T1 **1200**



20955. ☒ 1941 Győr, Gy.T. E. csónakház T2 T2 **1800**



20956. ☒ Győr, Vilmos császár út, Bisinger sétány T21200



20957. ☒ Győr, Városháza (EK) T2/3 T2/3 **1000**



20958. * 1931 Győr, Püspökvar (EB) T3 T3 **2000**



20959. ** Győr, Frigyes főherceg laktanya (fl) T2/3 T2/3 **2800**



20960. ☒ 1934 Győr, látkép a városi uszodával T21400



20961. * 1931 Győr, Hotel Royal szálloda (Rb) T2/32000



20962. ☒ 1907 Győr, Rába felől télen T2 T2 **2400**



20963. ☒ 1916 Győr, Baross út, Meixner Royal s T41200



20964. ☒ 1907 Győr, kutya a kertben. photo - T2/3 **2000**



20965. ☒ 1899 Győr, Baross út, hintók, konflisok T23800



20966. ☒ 1899 Győr, Baross út, Beck Jakab üzle T23600



20967. ☒ 1909 Győr, Széchenyi tér, Bencések T2 **1600**



20968. ** Gyula, József Attila szanatórium, Várfü **2200**



20969. ☒ 1916 Gyula, Római katolikus templom T3 **2600**



20970. * 1933 Gyula, Református templom és M T41600



20971. ** Gyula, József szanatórium T2 T2 **900**



20972. ☒ 1911 Hajdúböszörmény, Piac tér, Ru T2/33200



20973. * Hajdúhadház, Hősök szobra, Bank, ut T4 **1600**



20974. ☒ 1943 Hajdúnánás, Református temp T2/3 **2600**



20975. ** * Hajdúszoboszló - 10 db modern ké **1800**



20976. ** Hajdúszoboszló, gyógyfürdő, fürdőzők. **1000**



20977. * 1901 Hajdúszoboszló, Hajdú-Szobó T2/3 **4800**



20978. ☒ 1943 Hajdúszoboszló, fürdő részlete T2/3**1600**



20979. ☒ 1947 Hajdúszoboszló, gyógyfürdő, f T2/3 **1600**



20980. * Hajdúszoboszló T2/3 T2/3 **800**



20981. ☒ Hajdúszoboszló-gyógyfürdő (EK) T2/3 T2/3**800**



20982. * 1937 Hajmáskér, Magyar katona portr T4 **2600**

Rengeteg érdekes tétel az egyéb gyűjtési területek anyagában!



20983. ☒ 1933 Hajmáskér, Helyőrségi Tiszta T22200

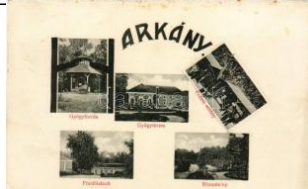

20984. ✳ 1913 Harkány, Gyógyforrás, Gyógyte T2/32600



20985. ☒ Harkányfürdő, strandfürdő. Szilcz G T2 1000



20986. ☒ Harkányfürdő, fürdő T2/3 T2/3 1000



20987. ☒ 1945 Harkányfürdő, Rudolf Trónörök T2/31400



20988. ☒ 1901 Hatvan, Római katolikus temp T2/3 2400



20989. ✳ 1915 Hatvan, M. kir. állami polgári isk T3/41000



20990. ✳ Hatvan, kastély (Rb) T2/3 T2/3 1200



20991. ✳ Hatvan, Kossuth téri, templom. Jatzk T1/2 2400



20992. ☒ 1916 Hegyeshalom, Állami óvoda, E T2/35500



20993. ☒ 1922 Hercegfalva (Mezőfalva), tó rész T2 4000



20994. ☒ Heves, Szerlem utca. Adler nyomd T2/32800



20995. ☒ 1948 Hévíz, M. kir. pénzügyi tiszt T2/3 1000



20996. ✳✳ Hévízgyógyfürdő, fürdő T1/2 T1/2 1200



20997. ☒ 1920 Hévíz, Városterem. Mérei Ignác k T3 7000



20998. ✳✳ Hévízgyógyfürdő, Park Szálló, Fű T2/31400



20999. ☒ Hévízgyógyfürdő, Nyirády villa (Rb) T2/3 1400



21000. ✳ Hévízgyógyfürdő, Strandfürdő (EK) T2/3800



21001. ☒ Hévízgyógyfürdő T2 T2 800



21002. ☒ Hévízgyógyfürdő, tó, park, Hetes-ház T2/3800



21003. ☒ Hévízszentandrás, Gabi villa, szálló T2/3 1400



21004. ✳✳ Hévízszentandrás, Pákozdy-, Holle T2/31200



21005. ✳✳ Hidasnémeti, H. anya Fogyasztási S T23800



21006. ✳ Hódmezővásárhely, Madártávtart a Köz T36500



21007. ☒ Hódmezővásárhely, Kossuth tér (EK) T2/3 1200



21008. ☒ 1941 Hódmezővásárhely, Kossuth té T2/32000



21009. ☒ 1947 Hódmezővásárhely, Színház, Fe T3 2000



21010. ✳ 1941 Horány (Szigetmonostor), M. k T2/32800

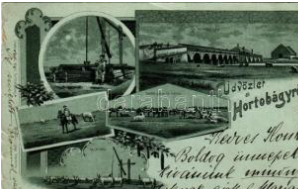

21011. ☒ 1901 Hortobágy, gulyás, csikós, delelő T2800



21012. ✳✳ Hortobágy, Juhász szamárhát. Po T11600



21013. ✳✳ Hortobágy, csikósok a csárda előtt. T1 1600



21014. ✳✳ Hortobágy, Csikós tanyán vasárnap T2 1600



21015. ** Hortobágy, Ter-e-fere, beszélgető T2/3 1200



21016. ☒ Hortobágy, csikósok T2 T2 1000



21017. ** Hortobágy, Csikós, s: ifj. Kovács (EB T3 1200



21018. * Hortobágy, részletek, magyar folklór T2/3 2000



21019. * 1952 Hortobágy, a tűz mellett, magya T3 2000



21020. ☒ Hortobágy, folyó, (kan) sertésnyáj (fa) T3 2000



21021. * Hortobágy, Pusztai élet télen, terefe T2/3 2000



21022. * Hortobágy, A csárda törzsvendégei T1/2 2000



21023. ** Hortobágy, Idill, magyar folklór T1/ T1/2 2000



21024. ** Hortobágy, kilenclyukú híd (EK) T2 T2/3 2000



21025. * Hortobágy, Parasztszoba belseje, m T2/3 2000



21026. ** Hortobágy, magyar folklór művészlap T2 2600



21027. ** Hortobágy, magyar folklór művészlap T2/3 2600



21028. ** Hortobágy - 2 db régi képeslap 3000



21029. * Hosszúpályi, Református templom. Fog T3 2600



21030. * Hőgyész, OTI üdülő lételem, részlet az ü T2/3 1600



21031. ☒ 1907 Igal, templom, Római katolikus i T3 3000



21032. ☒ 1904 Jakabszállás (Sárosd), lovashi T2/3 4400



21033. ** Jákóhalma, Jászkóhalma; Róma T2/3 2200



21034. ☒ 1928 Jánoshida, a levelező nyári felv T2/3 1800



21035. ☒ 1928 Jászapáti, Hévési út. Koczka And T2 2400



21036. ☒ Jászapáti, Hősök szobra (EK) T2/3 T2/3 1400

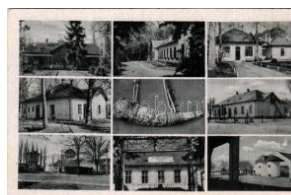

21037. ** Jászberény, M. kir. mezőgazdasá T2/3 1600



21038. * ☒ Kakasszékfűrdő (Orosháza) - 3 db R 3000



21039. ☒ 1943 Kakasszékfűrdő (Orosháza), für T2 2200



21040. * Kál-Kápolna, vasúttállomás, pénzügyőr T2 1000



21041. ** Kalocsa, Iskola nővérek Intézete inte T2 2200



21042. ☒ 1942 Kalocsa, Üdülőzet a meszesi Ha T2 1600



21043. ☒ 1915 Kalocsa, Ki sebb papnövelde az T2 2600

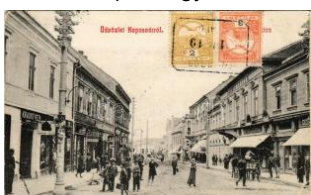

21044. ☒ 1911 Kaposvár, Korona utca, Korona T2/3 4000



21045. ☒ Kaposvár, Kossuth utca, Húscsarno T2/3 1800



21046. * Kaposvár, Korona utca, Weinberger, T2/3 4000

Rengeteg érdekes tétel az egyéb gyűjtési területek anyagában!



21047. * Kaposvár, Turul szálloda, Kiszgazda T1/21600



21048. 1899 Kaposvár, R ómai katolikus tem T2/3 7000

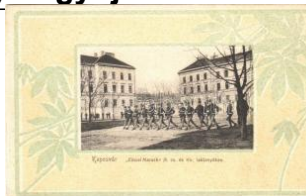

21049. ** Kaposvár, Einz el Marsch a cs. és T2/38000



21050. ** Kaposvár, Fő u tca, Maitinsky üzlete T2 4000



21051. 1913 Kaposvár, V árosháza, üzletek. T2/3 2600



21052. * Kaposvár, Színház z. Kaposvár nevezet T3 2600



21053. 1927 Kaposvár, V árosi színház. Stef T2/3 2600



21054. 1935 Kaposvár, I átkép madártávlatból T3 1800



21055. 1914 Kaposvár, ház. photo (EM) T3 T3 7500



21056. ** Kaposvár, Meg yeháza T2 T2 1800



21057. 1918 Kaposvár, F ő utca, Révész Józsz T3 4000



21058. 1928 Kaposvár, I gazdasági palota T2/31600



21059. Kaposvár, Városi színház, kiadja Hirs T3 1200



21060. ** * Kaposvár - 4 db RÉGI város képesl 4000



21061. 1899 Kaposvár, u tca, Geiszler, Ste T24000



21062. ** Káptalanfüred (Balatonalmádi), Fere T211600



21063. 1966 Káptalanfüred (Balatonalmádi), T2 1600



21064. 1918 Kaposvár, V ám utca. Buxbaum T2/32600



21065. 1947 Kárász (Kó mlő), Fürdő Egyesül T2 1600



21066. 1911 Karcag, Su gar út, templom, lova T23800



21067. * 1939 Karcag, Vár osháza (EB) T3 T3 2000



21068. 1912 Kecskemét , színház, Szentháro T2 1200



21069. 1931 Kecskemét , Széktői strandfürdő T21400



21070. 1926 Kecskemét , látkép a Rákóczi T2/3 6500



21071. 1943 Kecskemét , részletek (EK) T2 T2/3 1600



21072. Kecskemét város háza (EK) T2/3 T2/3 1000



21073. Kecskemét Szent Erzsébet templom T2/32400



21074. 1906 Kecskemét , Takarékpénztár épü T23000



21075. * Kecskemét, Barát ok templom, Gyenes T23000



21076. ** Kecskemét, Sza badság tér, Kersked T2 2000



21077. 1926 Kecskemét , Cifra palota, üzletek T22600



21078. * 1940 Kéked, Alsó kéked; Melczer kas T2/32000



21079. * Kemence, iskola , Esperes úr lakóhá T2/35500

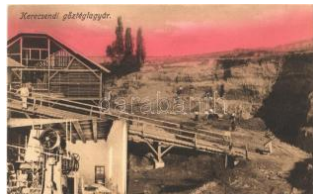

21080. ** Kerecsend, Gőz téglagyár, iparvasú T1/22800



21081. ☒ 1935 Keszthely, H alázcsárda T2 T2 1400



21082. ☒ 1911 Keszthely, B alaton park. Sujánsz T2 2000



21083. * 1927 Keszthely, v asútállomás, Drehe T2/34400



21084. ☒ Keszthely, Szent Terézke templomá T2/32600



21085. * 1933 Keszthely, K armelita templom és T4 1000



21086. * 1926 Keszthely, S ziget fürdő, vitorlás (T2 1000



21087. ☒ 1910 Keszthely, B alaton-fürdő. Mérei I T3 1800



21088. * 1941 Keszthely, B alaton szálloda, móló T21400



21089. * Keszthely, Sziget fürdő (fl) T2/3 T2/3 2400



21090. * Kesztlőc, Kálvária , Hősök emlékműv T2/3 1000



21091. ** Kisapostag, Ha jótelep, Községház T2/34200



21092. ** Kisbér, Római k atolikus templom, B T2/35500



21093. ☒ Kisbér, első kisbé ri múcsikó T2/3 T2/3 1600



21094. ☒ 1922 Kisbér, Szé chenyi útca, Tiszti Ka T22400



21095. ** Kiskőrös, Petőf i szülőháza. Schus T2/31600



21096. ☒ Kiskundorozsma, Állami népiskola. V T2/31800



21097. * 1936 Kiskunhalas , Sóstó szabadfürd T2/32800



21098. ☒ 1937 Kiskunhalas , Sóstó szabadfürd T21200



21099. ** Kiskunhalas, Cs ipkeház. Képzőművé T41600



21100. ☒ Kiskunhalas, Ors zágzászló, Kuruc s T2/31200



21101. ** Kiskunhalas, Sz éimalom. Hangya k T2/33400



21102. ** Kiskunhalas, G azdasági bank, au T1/2 1800



21103. ** Kiskunmajsa, Z árda udvari részlet T2/3 1400



21104. ** Kistarcsa, mai k atolikus és reformá T2/31400



21105. ** Kistelek, Róma i katolikus templom. T3 2600



21106. ☒ Kisújszállás, Kálv in tér, hentes és más T22000



21107. * Kisújszállás, Refo rmátus elemi fiúisk T2/3 2000



21108. ☒ Komló, Kultúrház , Villamos erőmű, ú T2/31800



21109. ** Komló, új akna, Újtelepi munkásla T2/3 1200



21110. ☒ 1934 Kopócsapá ti (Aranyosapáti), R T2/35500

Az árverési tételek színes képekkel a darabanth.com oldalon!



21111. * Köncsőg (Ágasegyháza), Vasútálló T2/3 **6000**



21112. ** Körmen, M. kir. Járásbíróház, Refo T2/1200



21113. ☒ 1944 Kő-hegy (Szentendre), MTE cse T22800



21114. ☒ 1947 Kőszeg, Kőszegi hegyek a jövőben T34000



21115. *** Kőszeg, Erzsébet szanatórium (fl) T2/3 **1200**



21116. ☒ Kőszeg, Kelcz-Adelfly római katoliku T2/3 **1200**



21117. *** Kőszeg, Ferenc József katolikus főg T2 **2600**



21118. ☒ Kőszeg, Hegyek a jövőben, Vendéglő T3 **2000**



21119. ** Kőszeg, Belvárosi részlet. Róth Je T2/3 **2000**



21120. ** Kőszeg, régi freskó a Bencés temp T1/2 **2000**



21121. ☒ Kőszeg, Főtér; templom, kiadja Róth J T2 **1400**



21122. * Kőszeg, 600 éves gesztenyefa a Királyv T2 **800**



21123. *** Kőszeg, Evangélikus leánynevelő in T2 **1600**



21124. ** Kőszeg, Ferenc József katolikus főg T1 **2200**



21125. ** Kőszeg, Királyút, Strucz szálloda T2 **2000**



21126. ** Kőszeg, Fő tér, templom, étterem T1 **1800**



21127. ☒ 1918 Kőszeg, látkép nyugatról. Róth T4 **2600**



21128. ** Kőszeg, látkép keletről. Róth Jenő T2/3 **2000**



21129. ☒ 1941 Kőszeg, látkép nyugatról. Róth T2/3 **2000**



21130. ☒ Kunhegyes, Római katolikus templom T2/3 **1400**



21131. * Kunszentmiklós, S strandfürdő, fürdőző T2/3 **1200**

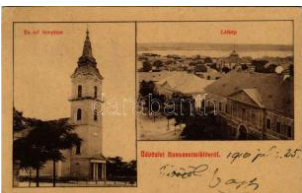

21132. ☒ 1910 Kunszentmiklós, Református tem T **6500**



21133. ☒ 1952 Kútfej (Lovász), Hősök szobra, e T3 **3000**



21134. ☒ Lajosmizse, Iparoskultúrház, Országz T2 **1600**



21135. ☒ 1904 Leányfalu, Gyulai Pál otthona, Me T4 **8500**



21136. ☒ 1941 Leányfalu, Páncsél vendéglő, kirá T3 **2000**



21137. ☒ Leányfalu, A Filadelfia Diakonissza há T2 **1600**



21138. ** Leányfalu, OTI üdülőtelep, üdülőh T1/2 **1400**



21139. ☒ Lepsény, Fő utca. Vasúti levelezőlap T3 **2200**



21140. ** Lepsény, Autócsárda, terasz ven T2/3 **4200**



21141. * Lepsény, Erzsébet szobor a Fő utcáv T2/3 **3400**



21142. * 1904 Lillafüred (Miskolc), Peleház, Her T3 **3200**

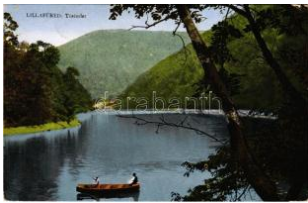

21143. Lillafüred (Miskolc), Tó részlet (EK) T T3 2600



21144. 1938 Lillafüred (Miskolc), Palotaszálló T4 1600



21145. 1948 Lillafüred (Miskolc), Palotaszálló T3 2000



21146. Lillafüred (Miskolc), Fügőkert, víze T3 2000



21147. Lillafüred (Miskolc), Tó részlet (EK) T2/3 2000

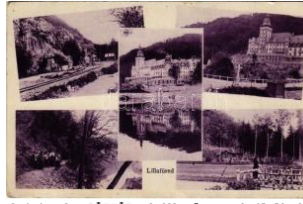

21148. Lillafüred (Miskolc), Palotaszálló. T2/3 2000



21149. 1936 Lillafüred (Miskolc), Palota szálló re T300

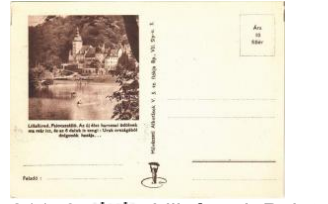

21150. Lillafüred, Palota szálló. Az új élet har T1800



21151. 1939 Lillafüred, Szt. Péter a keresztel T2 21200



21152. Lillafüred (Miskolc), Kápolna (EB) T3/4 2000



21153. Lillafüred, Palota szálló T2 T2 800



21154. Lillafüred (Miskolc) - 11 db modern 1000



21155. Lillafüred, Palota szálló, nagy vízesés T T300



21156. Lillafüred, Hámosi tó T2 T2 800



21157. Lillafüred, Palota szálló (ragasztóny) T2/300



21158. Lillafüred, Palota szálló alagúttal T2 T2 1200



21159. Lillafüred, Palota szálló, strandfürdő, Má T2900



21160. Lillafüred, Palota szálló, park (EK) T2 T2/3900



21161. Lillafüred, Palota szálló, függőkert, Má T2/300



21162. Lillafüred, penzió, László Ervin kiad T21000



21163. Lillafüred, tó T1/2 T1/2 900



21164. Lillafüred, tó, Palota szálló T2 T2 900



21165. Lillafüred, Fő sétány (EK) T2/3 T2/3 1000



21166. Lillafüred, Lilla szálló (EK) T2/3 T2/3 1000



21167. 1929 Mád, Mádi zsidó. Veisz Vilmo T2/3 1800



21168. Maglód, részletek, Wodianer kasté T2/31600



21169. Magyarbánhegyes, Hangya szövetek T2/3 1000



21170. 1931 Magyaróvár, Mosonmagyaróvár T2/32000



21171. Magyaróvár, Mosonmagyaróvár; Laj T2/3 1200



21172. 1913 Magyaróvár, Mosonmagyaróvár T2/3 1800



21173. 1931 Magyaróvár, Mosonmagyaróvár T2/3 2800



21174. 1910 Magyaróvár, Mosonmagyaróvár T2 3200

Weboldalunkon a zárás pillanatáig licitálhat és követheti tételei állását!



21175. * Magyaróvár, Moosonmagyaróvár; Ors T3 **5000**



21176. 1957 Magyaróvár, Moosonmagyaróvár T2/3 **1600**



21177. ** Magyaróvár, Moosonmagyaróvár; m T2/3 **1600**



21178. ** Mosonmagyaróvár, Magyaróvár; 409 T2 **1600**



21179. ** Maklár T1/2 T1/2 **1 000**



21180. ** Maklár (EK) T2/3 T2/3 **1000**



21181. ** Maklár T2 T2 **1 000**



21182. ** Maklár, község háza T1/2 T1/2 **1200**



21183. 1942 Makó, Polgári leányiskola, Váro T2 **1000**



21184. Makó, Városi bérpalota, Arad Csaná T2/3 **1600**



21185. ** Máriabesnyő (Gödöllő), Szent Kon T2/3 **2000**



21186. 1911 Máriabesnyő (Gödöllő), vasútá T2/3 **2600**



21187. 1915 Máriabesnyő (Gödöllő), Kegyetem T3 **2600**



21188. ** Máriabesnyő, Issteni Üdvözítő Nővére T2 **1000**



21189. ** Máriabesnyő, Templom belső, kegyes T1 **1200**



21190. ** Máriabesnyő, Issteni Üdvözítő Nővére T1 **1600**



21191. Máriagyűd, Gregor Fischer (fa) T4 T4 **1000**



21192. ** Máriagyűd (Sikiós), Búcsújáró templom T2 **1000**



21193. Máriagyűd, templom T2 T2 **1000**



21194. ** Máriagyűd, templom T1 T1 **1000**



21195. ** Márianosztra, Római katolikus templom T2 **1200**



21196. ** Márianosztra T1/2 T1/2 **1000**

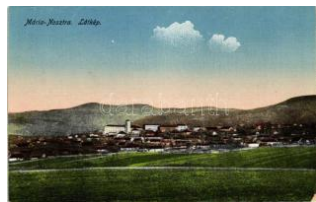

21197. ** Márianosztra T2 T2 **1000**



21198. ** Márianosztra, Királyi országos bűn T1/2 **1400**



21199. * Márianosztra, M. kir. állami női fegyhá T2 **2000**



21200. ** Máriapócs, Kegyetemplom. Stefko M T2/3 **1600**



21201. ** Máriapócs, Kegyetemplom, belső, o T2/3 **1600**



21202. * Mátészalka, Kossuth Lajos utca, zsina T3 **6500**



21203. ** Mátészalka, Református templom. L T1 **4800**



21204. Máriapócs, Polgári fiú- és leányiskola T3 **1200**



21205. Mátra, Kékes Szálló T2 T2 **800**



21206. 1933 Mátra, Kékes szálló, strand, fürdő T2 **1600**



21207. ☒ 1931 Mátra, Már
Iácska kegyhely. S T2/3 2600



21208. ☒ 1936 Mátra, Ágas
vári menedékház T T2/3 1200



21209. ** Mátra, Klára as
szony a Mária csoda T3 2600



21210. * Mátra, Mária csod
aforrás, kegyhely. T2/3 2600



21211. ☒ Mátrafüred, stran
d T2 T2 800



21212. ☒ Mátrafüred, Cson
grád vármegybe Ta T2/3 1000



21213. ☒ 1929 Mátrafüred,
Hanák kilátó (fl) T2 T2 1200



21214. ☒ Mátrafüred (Gyön
gyös), Gyökeres forr T2 1200



21215. ☒ 1933 Mátrafüred
(Gyöngyös), Pogány T2 5500



21216. ☒ 1941 Mátrafüred
(Gyöngyös), Stran T2/3 2600



21217. ** Mátraháza, MÁ
V Takaré- és Segél T1 1000



21218. ** Mátraháza (Gyö
ngyös), Napsugár T2/3 6500



21219. ** Mátraháza (Gyö
ngyös), Református T1 1000



21220. ☒ 1940 Mátraháza,
M. kir. állami Horthy T2 1000



21221. ☒ 1938 Mátraszőlös
, Hévízforrás, Penz T2/3 2600



21222. ☒ 1936 Mátraszőlös
, látkép. Józsa Feren T3 2600



21223. * Mátraverebély-Sz
entkút, templom (E T2/3 1000



21224. ☒ Medgyesbodzás,
Megyes-Bodzás; All T3 5500



21225. * Medgyesegyháza
, postaépület, keré T2/3 2200



21226. ☒ 1921 Mezőberén
y, Piac tér, gyógy T2/3 3400



21227. ** Mezőcsát, Váro
sház tér, automobi T2/3 1800



21228. ☒ 1924 Mezőcsát, R
eformátus parochia, T2 1800



21229. ☒ 1933 Mezőfalva,
Hercegfalva; Hőső T2/3 4000



21230. ** Mezőhegyes, k
erámia üzem, belső T1 1800



21231. ☒ 1942 Mezőhegye
s, vasútállomás T2 T2/3 5500



21232. * Mezőhegyes, Ker
ámia üzem, Tiszavöl T2 1600



21233. ☒ 1911 Mezőkeresz
tes, Borsod-Mezők T2/3 2600



21234. ☒ 1928 Mezőköves
d, Mezőkövesdi né T2/3 6500



21235. ** Mezőkövesd, m
enyasszony kikerése T1 1000



21236. ☒ Mezőkövesd, tem
plomi ünnepség. We T2 1000



21237. ** Mezőkövesd, m
atató népviselet T2 T2 1000



21238. ☒ Mezőkövesd, Vár
osháza. Kiadja Baláz T3 2000

Havi két gyorsárverésünkre folyamatosan várjuk a beadásokat!



21239. ☒ 1943 Mezőtúr, Városháza. Leporellóla T41600



21240. ✳ Mezőtúr, Ipartestületi székháza (EK) T2/3 2600



21241. ☒ Mezőtúr, Református elemi iskola, B T2/32800



21242. ✳ Mikófalva, "A húsvéti bárány" Passiója T41000



21243. ✳✳✳ Miskolc, villa mosok - 10 db régi kép 5000



21244. ✳✳ Miskolc, Hámosi község, Singer-palota T12400



21245. ✳ 1926 Miskolc, Szemere utca, Mindszky tér T2/3 2000



21246. ✳✳ Miskolc, Széchenyi utca, Grand Hotel T1/23400



21247. ✳ 1902 Miskolc, Szemere utca, MAV üzlet T33000



21248. ☒ 1906 Miskolc, Népkerti vidám színház. Ferenc tér T23200



21249. ✳ Miskolc, Szemere tér, Szemere Bert T2/3 6500



21250. ☒ 1913 Miskolc, Széchenyi utca, Reinitz T23600



21251. ☒ 1906 Miskolc, Alsó-Hámos, Alsóhámos T2/38500



21252. ☒ 1905 Miskolc, látványkép zsinagógával (T2/38500



21253. ☒ 1907 Miskolc, Szemere utca, parókia T2 3000



21254. ☒ 1908 Miskolc, látványkép az Ávasról. Sta T2/32200



21255. ☒ 1916 Miskolc, Ávasi templom és múzeum T32600



21256. ☒ 1924 Miskolc, Gimnázium. Vasúti levéltár T2/3 2600



21257. ✳✳ Miskolc, Ávas T2/3 T2/3 1600



21258. ☒ 1913 Miskolc, Erzsébet tér + "KIRALY" T2/3 1000



21259. ☒ 1943 Miskolc, Rudolf lakóháza (EK) T2/3 1400



21260. ✳✳ Miskolc, Gömöri pályaudvar, vasút T1/22600



21261. ✳ 1930 Miskolc, Magyar királyi Erdőgazdálkodási T2 2400



21262. ✳ Miskolc, Széchenyi utca, Bankpalota T3/4 1600



21263. ✳ Miskolc, Gömöri pályaudvar T2 T2 1400



21264. ☒ Miskolc, Palóczy utca (EK) T2/3 T2/3 1400



21265. ✳ Miskolc Városháza, Apolló T2 T2 1200



21266. ✳ Miskolc, Szentlélek zárdája, Petró T2/3 1200



21267. ☒ Miskolc, a 999-es csizmadia legenda T2/31400



21268. ☒ Miskolc, Zivapark, híd (EK) T2/3 T2/3 1600



21269. ✳✳ Miskolc, Velencei, Szinva part (EK) T2/31000



21270. ☒ Miskolc, Tapolca-fürdő, park T2 T2 800



21271. ** Miskolc, Tapolca-fürdő, Csónakázó T11000



21272. ** Miskolc, Tapolca-fürdő, Csónakázó tó T1800



21273. ☒ Miskolc-Tapolca-fürdő, park T2 T2 800



21274. * Mohács, Lengyel emlékmű, Városhá T2/31000



21275. * Mohács, Hősök emlékműve, Városh T2/31000



21276. ☒ Mohács, Dunai kemp, rajta szénás T2/3 1600



21277. ☒ 1526-1926 Mohácsi vész 400. évfor T2/32800



21278. ☒ Mohács, Fő utca, Hősi emlékmű, Rosen T4800



21279. ☒ 1926 Mór, Ernő-tárna, bánya részlet, T3 3800



21280. ☒ 1929 Mosdós (Somogy), Pallavicini ka T22400



21281. ☒ 1903 Nagyigmánd, Nagy-Igmánd; R T2/34400



21282. ** Nagykovács, M. kir. állami gimnázium T2/34000



21283. ☒ 1926 Nagykanizsa, a, Központi szállod T2/32200



21284. ☒ 1917 Nagykanizsa, a, Várospalota, Sing T2 2200



21285. ** Nagykanizsa, Fő út, Központi szálló T1 1400



21286. ** Nagykanizsa, Városi színház T2/3 T2/3 1800



21287. * Nagykanizsa, Csengeryi út, Magy. Alt. B T23200



21288. ☒ 1943 Nagykanizsa, a, Római katolikus te T21400



21289. ☒ Nagykanizsa, Eötvös tér, Köhler tes T2/35500



21290. ☒ 1901 Nagykanizsa, a, Fő tér, Felső temp T44200



21291. ☒ 1916 Nagykanizsa, a, József főherceg h T2 2000



21292. ☒ 1904 Nagykanizsa, a - 2 db régi képeslap 3200



21293. ☒ 1942 Nagykovács, Kőszégháza, Római k T4 1600



21294. ☒ Nagykovács - 4 db RÉGI város képeslap / 3000

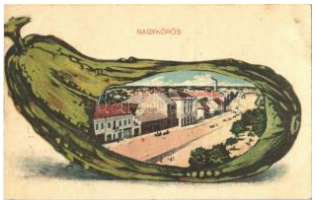

21295. ☒ 1924 Nagykovács, uborkás montázs T2/3 1600



21296. ☒ 1913 Nagykovács, Ugorka (uborka) vás T26000



21297. * 1913 Nagykovács, Református templom T32000



21298. ☒ 1918 Nagykovács, Templom tér, piac T2/3 5500



21299. * Nagykovács, uborka avasár, teherautó (R T3 1600



21300. ☒ 1922 Nagykovács, Tanítóképezde T2 T2 2400



21301. ☒ 1949 Nagymányok, W.M. üdülő (Kár T3/4 1600

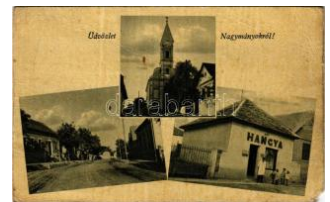

21302. * 1944 Nagymányok, templom, utca, Ha T41000

Kérjük telefonos és írásbeli ajánlatait időben adja le!



21303. ☒ Nagymaros, Ma bi üdülő (EK) T2/3 T2/3 1200



21304. ☒ Nagymaros, Fő tér, cukrászda, templom T2 2000



21305. ☒ Nagymaros, strandfürdő, Béla sétán T2/3 1000

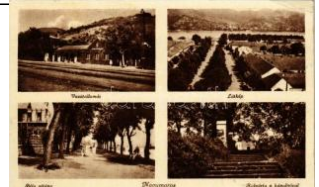

21306. ☒ Nagymaros, vasúttállomás, Béla sétán T2/3 1000



21307. ☒ Nagymaros, MAB I üdülő, park, utca T2 T21000



21308. ☒ Nagymaros, Fő tér, műemlék, templom T2/3 1800



21309. ☒ Nagynyárad, templom, üzlet (fa) T4 T4 2400



21310. ☒ 1938 Nagyoroszi, Drégely vára, Hősök T2 2400



21311. ** Nagytevel, Római katolikus templom T3/4 2600



21312. * Nagytevel, Római katolikus templom T2/3 3200



21313. ☒ Nógrádkövesd, a lagút, Szmrcsik villa, T4 1600



21314. ☒ Nógrádpatak, Római katolikus templom T2 1400



21315. ☒ Nógrádverőce, Duna szanatórium, pe T2 1000



21316. ** Nyergesújfalu, Szalézi Intézet, Seg T2/3 1200



21317. ** Nyergesújfalu, Szalézi Intézet, kápolna T1 1200

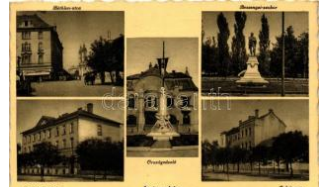

21318. ** Nyíregyháza, Bethlen-utca, Tanító T1/2 1200



21319. ☒ Nyíregyháza, Vármegeháza, Hősök T2/3 1200



21320. ☒ Nyíregyháza, Városháza, Korona szál T3 1000



21321. ** Nyíregyháza, Római katolikus templom T1/2 1600



21322. ☒ Nyíregyháza, villamos, Néplap kiadóháza T3 2800



21323. ** Nyíregyháza, Római katolikus templom T2 1400



21324. ** Nyíregyháza, utca, Nirján Sámuel út T4 2000



21325. ☒ 1935 Nyíregyháza, Sóstó-gyógyfürdő T2 1600



21326. ☒ 1935 Nyíregyháza, Sóstó-gyógyfürdő T2 1800



21327. ☒ 1910 Ócsa, Református templom (Z) T2/3 2600



21328. ☒ Olaszliszka, Községi templom, Bodrog T2 T2 1400



21329. ** Ormándlak, Gőcsej, templom T2/3 T2/3 2000



21330. ** Orosháza, Református templom, Tem T2 1000



21331. * Orosháza, Komlósi út, zsinagóga (EM) T4 6500



21332. ** Ostorosi aratók, magyar folklór. Bar T2 2000



21333. ** Ózd, Evangélikus templom, Zsiros T2/3 2600



21334. ☒ 1940 Ózd, vasári kohók T2 T2 1600



21335. * Ózd, Vasgyár (fa) (non PC) T3 T3 3600



21336. ☒ 1943 Ózd, Vasgyár, templom, vasút T2/3 1600



21337. ☒ Ózd, Vasgyár, Kővára, Velence la T2/3 1600



21338. ☒ 1930 Ózd, Úri utca, Fogyasztási szövet T35000



21339. ☒ Ózd, Király szálloda és kávéház, étt T2/3 6000



21340. * Ózd, Római katolikus templom, Vasgyár T43600



21341. * 1918 Ózd, Evangélikus templom, Refo T43600



21342. ☒ 1916 Ózd, Evangélikus templom. Zs T2/3 2600



21343. * Ózora, Sióhíd, vár, római katolikus t T2/3 1800



21344. ☒ Óreglak, utca, római katolikus templom T2/3 5500



21345. * Órszentmiklós, Órbottyán; Község T2/3 2200



21346. ** Órszentmiklós (Órbottyán), Református T3 1600



21347. ** Pannonhalma, leporellolap 10 képp T2 1600



21348. ☒ 1942 Pápa, dohánygyár T2/3 T2/3 1600



21349. ☒ 1938 Pápa, Gróf Esterházy kastély T2/3 2600



21350. ☒ 1920 Pápa, Református főiskola T2 1600



21351. ** Pápa, Fő utca, Bencés gimnázium, T4 1400

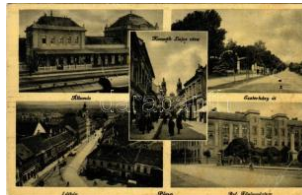

21352. * 1935 Pápa, vasútállomás, Kossuth La T3 1600



21353. ** Pápa, részletek, vasútállomás T2 T2 1600



21354. * Parádfürdő, vendéglő és étterem. le T2/3 1200



21355. * Parádfürdő, Zsuzsanna lak (Rb) T4 T4 1200



21356. ☒ 1913 Parád, utca, templom, lovaskoc T23000



21357. ☒ 1941 Parád-gyógyfürdő, kaszinó kávé T2/3 1000



21358. * Parád, Zsuzsanna lak, villa. Kiadja a T2/3 1400



21359. ☒ 1924 Parádfürdő, Ybl szálló T2/3 T2/3 1600



21360. * Parád-gyógyfürdő, étterem. Horányi fo T3 2000



21361. * Parád-gyógyfürdő, feljáró az Erzsébe T3/4 2000



21362. ☒ Parádfürdő, gyógyudvar, fürdőszálló, T2 1000



21363. ☒ Parádfürdő, Sasvár kastély (fl) T2/3 T2/3 1200



21364. ☒ Parádfürdő, Ybl szálló (EK) T2/3 T2/3 1000



21365. ☒ Parádfürdő Zsuzsanna lak (EK) T2/3 T2/3 1200



21366. ☒ Parád, vendéglő; Fényképezte Rónai T2 1400

Havi két gyorsárverésünkre folyamatosan várjuk a beadásokat!



21367. ☒ Parádgyógyfürdő ő T2 T2 **1000**



21368. ✱ Parád-gyógyfürdő leporellocard T2/3 T2/3 **1000**



21369. ☒ 1942 Parádfürdő, Sétatér T2 T2 **1600**



21370. ☒ 1913 Pécel, Reznák villa, Hann villa. T3 **5500**



21371. ✱ Pécel, Kelecsényi kastély, Korányi nyá T3 **3500**

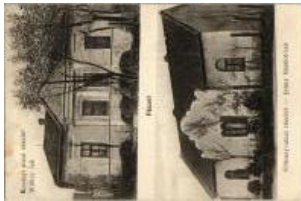

21372. ☒ 1948 Pécel, Korányi utcai részlet, W T2/3 **3500**



21373. ☒ 1925 Pécel, Szilágyi kastély, Kelecs T2/3 **5500**



21374. ☒ 1918 Pécel, Kállay villa, Mártonffy vi T2/3 **5500**



21375. ☒ 1904 Pécs, Zsolnay mauzóleum. Fis T3/4 **4200**



21376. ☒ 1904 Pécs, Zsolnay porcelángyár. F T2/3 **8500**

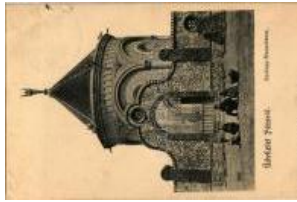

21377. ☒ 1912 Pécs, Zsolnay mauzóleum. Fürs T4 **8500**



21378. ✱ 1904 Pécs, Dömörkapu kilátótorny. D T3 **3500**



21379. ☒ 1900 Pécs, Üszög erdő. Rechnitzer T2/3 **38500**



21380. ☒ 1900 Pécs, Balokányi tó. Schönwald T2/3 **38500**



21381. ✱ 1904 Pécs, Kardos-úti menedékház. A T3 **8500**



21382. ✱ Pécs, Lieber József-eféle Abbazia vend T3 **8500**



21383. ✱✱ Pécs, Országos Kiállítás, Zsolnay T2/3 **2600**



21384. ☒ 1918 Pécs, Takarékpénztár, Neuman T2 **2400**



21385. ☒ 1943 Pécs, Zsolnay szobor, Mattyasó T2 **1800**



21386. ✱✱ Pécs, Zsolnay Miklós a Pécsi Ország T3 **8500**



21387. ☒ 1904 Pécs, Hada pródiskola. Szeccsz T4 **4600**



21388. ✱ Pécs, utca ház. Zách János műterm T2/3 **4600**



21389. ✱ Pécs, zárdai lányok magyaros népviselet T4 **4600**



21390. ☒ 1899 (Vorläufer) Pécs, Zsolnay gyá T2/3 **1800**



21391. ☒ 1917 Pécs, M. kir. dohánygyár. Weidin T4 **1000**



21392. ✱✱ Pécs, A. J. t. Pius Kollégium és Pius T2 **2800**



21393. ✱✱ Pécs, Pius főgimnázium T1 T1 **1400**



21394. ☒ Pécs, Zsolnay szobor, Mattyasovszky T2 **2600**



21395. ☒ 1901 Pécs, Sétány, katonai felvonulá T2 **3000**



21396. ✱✱ Pécs, Dgt. bányagazgatóság Pécsú T1 **3800**



21397. ✱✱ Pécs, Erzsébet tudományegyetem T1/2 **1800**



21398. ☒ 1922 Pécs, Szék esegyház T2 T2 **2000**



21399. 1915 Pécs, Irgalmasok utcája, villa T2/3 **2600**



21400. 1930 Pécs, Majláth tér, izraelita tem T3/4 **6500**



21401. Pécs, Kossuth Lajos szobra, zsinagóg T4 **6500**



21402. Pécs, Székesegyház T2 T2 **800**



21403. Pécs, Mátyásoszy palota, Zsolnay T2/3 **1400**



21404. Pécs, Posta és Távírdó palota T2/3 T2/3 **1400**



21405. Pécs, Zrínyi Miklós reáliskola T2/3 **1200**



21406. Pécs, Széchenyi tér, szökőkút, fűszer T2 **1000**



21407. Pécs, belvárosi templom belseje (13 T2/3 **1000**



21408. Pécs-Újhegy, Szénelőkészítő és árt. T3/4 **1800**



21409. Pécs, Majláth tér, Hirschler Mór keres T4 **1400**



21410. Pécs, Pius főgimnázium (fa) T3 T3 **1000**



21411. Pécs, Gróf Széchenyi István akna T3/4 **1800**



21412. Pécs, Collégium T1 T1 **1000**



21413. Pécs, Fa- és fémpipari iskola T1/2 T1/2 **1200**



21414. Pécs, Zrínyi Miklós kir. reáliskola n T2/3 **1000**



21415. 1930 Pécs, Sétány (r) T4 T4 **1600**



21416. 1946 Pécs, részletek (EM) T4 T4 **1600**



21417. 1941 Pécs, Mecskei részlet az Üdül T2/3 **1600**



21418. Pécs, Széchenyi tér (r) T2/3 T2/3 **1600**



21419. 1928 Pécs, látkép a francia emlékekkel (T4 **1600**



21420. Pétervárasra, laktanya T2 T2 **1800**



21421. Pétfürdő, Tisztviselői lakások (EB) T3 T3 **1000**



21422. Petőháza, Cukorgyár az igazgatóság T2/3 **1000**



21423. Pilis, látkép. Gremssperger István kiadta T3 **2800**



21424. Pilis (Pest megye), Báró Nyáry László T2/3 **3000**



21425. Pilis (Pest megye), Özv. Báró Nyáry T2/3 **3000**



21426. Piliscsaba - 4 db RÉGI város képeslap **11000**



21427. Piliscsaba - 4 db RÉGI város képeslap **8000**



21428. Piliscsaba - 4 db RÉGI város képes **6500**



21429. Piliscsaba - 3 db RÉGI képeslap (köz) **7000**



21430. 1898 (Vorläufer) Piliscsaba, látkép, P T4 **7000**

Weboldalunkon a zárás pillanatáig licitálhat és követheti tételei állását!



21431. *** Piliscsaba, Lazarista kápolna. Ha T2/31600



21432. ** Piliscsaba, Magyar Államvasutak T T2/31600



21433. ☒ 1916 Piliscsaba, József főherceg ká T2/33200



21434. ☒ 1929 Piliscsaba, Klotildligeti táj részle T3 1400



21435. ☒ 1941 Piliscsaba, képek a klotildliget T2/3 1600



21436. ☒ 1925 Piliscsaba, Klotildliget; Béthel. A T35000



21437. ☒ 1929 Piliscsaba, Klotildligeti út részl T2/3 1800

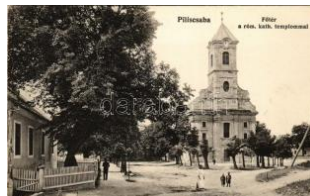

21438. * Piliscsaba, Fő tér, Római katolikus t T2/3 3600



21439. ☒ 1916 Piliscsaba, Weingruber nyaral T2/3 4200



21440. ☒ 1939 Piliscsaba, Piliscsaba-Tábor, va T3 1600



21441. *** Piliscsaba, Klotildliget (EK) T2/3 T2/3 1400



21442. *** Piliscsaba (EK) T2/3 T2/3 1200



21443. * Piliscsaba, Tábor, park, Ferenc Józsz T2/31400



21444. ** 1926 Piliscsaba, magyar katonák c T2/31800



21445. ☒ 1905 Piliscsaba, Eszaki tábor, káptin. T4 4600



21446. ☒ 1899 (Vorläufer) Piliscsaba, Déli és T2/3 7000



21447. * 1933 Piliscsaba-tábor, törzsképvület (EB) T31000



21448. * Pilisszentkereszt, Ludovika zászlóalj T2 12000



21449. ☒ 1919 Pilisvörösvár, látkép, vasútállom T2/3500



21450. ☒ 1907 Piszke (Lábatlan), Római katolikus T2 3000



21451. ☒ Pomáz, Margitliget, A Szociális Missz T2 1600



21452. * Pornóapáti, Római katolikus templom, T3 6000



21453. * Pusztaszabolcs, vasútállomás; mozaik T4 1000



21454. ☒ 1928 Pusztaszabolcs, templomrom (EB) T31600



21455. * Püspökladány, Városháza, Hősök sz T3/4 1600



21456. * 1940 Püspökladány, Református tem T3/41600

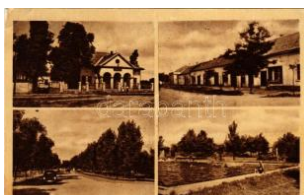

21457. * Püspökladány, részletek. Művészeti T2/3 1600



21458. ☒ Püspökladány, Kossuth Lajos utca, üz T22400



21459. ☒ 1942 Püspökladány, Főszolgabíróház T3 1000



21460. ☒ 1929 Püspökladány, látkép. Vasúti I T2/3 2600



21461. * 1915 Püspökladány, utca részlet a Rá T4 2600



21462. * 1916 Püspökladány, Községháza, üzi T4 2600



21463. ☒ 1930 Püspökladány, Községháza, üz T22600



21464. ** Püspökladány, utca részlet, üzlet (T2/32600



21465. ☒ Püspökladány, va sútállomás, Általáno T2 1000



21466. ** Püspökladány, Vasútállomás, moza T2 1000



21467. * 1899 (Vorläufer) Ráckeve, fiú tricklin. p T48500



21468. ☒ 1904 Ráckeve, Árpád híd + "RÁCZKE T2/34000



21469. ☒ Ráckeve, Római katolikus templom T2 T22000



21470. ☒ Radvány, Füzérradvány; Strand, fürdő T2 1400



21471. ☒ 1934 Recsk, M. kir. áll. ércbánya (kés T2 2400



21472. ☒ 1930 Recsk-Parád, Fazekas András v T22600



21473. ☒ 1920 Recsk, Stern féle ház, üzlet (fi T2/3 4000



21474. ☒ 1912 Répceszemere, Répcze-Szeme T311000



21475. ** Répceszemere, Általános iskola (r T1800



21476. ☒ Rétság, Járásbírótság, Utca, templom T2/32000



21477. ☒ 1928 Révfülöp, Hajóállomás és csón T1/22000



21478. ** Révfülöp, Balaton part, kikötő, haj T2/3 3000



21479. * Ságvár, patak részlet, római katolikus T3 4200



21480. ☒ 1911 Salgótarján, Zagyvai rakodó szé T42800



21481. ** Salgótarján, Újtelep T2/3 T2/3 1400



21482. * 1928 Salgótarján, Acélgár (Rb) T2/ T2/3 2600



21483. ** Salgótarján, Városháza, temetkezés T11800



21484. ☒ 1947 Salgótarján, mozaiklap (b) T4 T4 2000

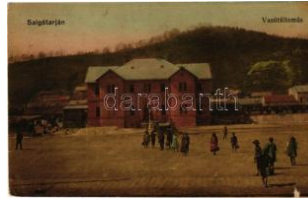

21485. ☒ 1927 Salgótarján, vasútállomás. Vasú T35500



21486. ** Salgótarján, Főtérfő állomás a posta T2 5500



21487. ☒ Salgótarján, Egészségház, Rendőrség T21000



21488. ☒ Salgótarján, Somoskői vár (EK) T2/3 T2/31200



21489. ** Sály, Római katolikus templom, látk T3 1000



21490. ☒ Sály (Borsod) (EK) T2/3 T2/3 1000



21491. ☒ 1909 Sárospatak, Református új iskola T44000



21492. * 1913 Sárospatak, Római katolikus te T2/3 2600



21493. * 1928 Sárospatak, látkép zsinagógáv T2/36500



21494. ** Sárospatak, Rákóczi vár, Fischer La T2/3800

Rengeteg érdekes tétel az egyéb gyűjtési területek anyagában!



21495. ☒ 1927 Sárospatak, Református főiskola T2/32200



21496. ☒ 1912 Sárospatak, Rákóczi vár a Bo T2/3 2000



21497. ☒ 1908 Sárospatak, Rákóczy vár. Trócs T2 1800



21498. ☒ 1931 Sárospatak, Rákóczi utca, Neum T2600



21499. ☒ 1930 Sátoraljaújhely, Római katolikus T22400



21500. ☒ Sátoraljaújhely, Tóokaj-hegyaljai szőlő T2/3 2000



21501. ✳✳ Sátoraljaújhely, Református templom T31200



21502. ☒ 1926 Sátoraljaújhely, Pénzügyi palota T2 2800



21503. ☒ 1916 Sátoraljaújhely, Kazinczy utca. V T41600



21504. ✳ 1943 Sátoraljaújhely, részletek (vágott) T4 1600



21505. ☒ 1915 Sátoraljaújhely, látkép (EM) T4 T4 1600



21506. ☒ 1911 Sátoraljaújhely, látkép. leporell T2/3 6500



21507. ☒ Sátoraljaújhely, Kazinczy utca T2 T2 1600



21508. ✳ Seregélyes, Fő utca (EK) T2/3 T2/3 1800



21509. ✳ Siklós, Uszoda kívül és belül. Bartl R T2/31400



21510. ☒ 1944 Siklós, vár, Takarékpénztár, Róm T41600



21511. ✳ Siklós, Vár (EK) T2/3 T2/3 1400



21512. ✳✳ Sikonda-gyógyfűrdő (Komló), Nag T3/4 1600



21513. ✳ Sikonda-fürdő (Komló), Sikonda szál T2/3 1400



21514. ✳✳ Simontornya, Kúttörház, Római kato T41600



21515. ☒ 1942 Siófok, Hidroplán kikötő (EK) T2/33400



21516. ✳✳ Siófok, Balaton térkép, fürdő. Károly T32000



21517. ☒ 1924 Siófok, hajóállomás, Török János T2 1800



21518. ✳✳ Siófok, Fő tér és víztorny T2 T2 2000



21519. ☒ 1903 Siófok, Hajó kikötő, gőzhajó, vitor T3 1800



21520. ✳✳ Siófok, Sió csatorna, csónak T1 T1 1000



21521. ☒ Siófok, Halászat a Balatonon I. rész T2/33000



21522. ✳✳ Siófok, park, Casino ke T11000



21523. ☒ 1900 Siófok, Kunstanstalt Kosmos I T2/3 2000



21524. ☒ Siófok, Csolnákás a Balatonon, c T2/3 1400



21525. ☒ 1925 Solt, Községháza. Fogyasztás T2/32600



21526. ☒ 1937 Somló, Bakács várom, Somlóhe T41600

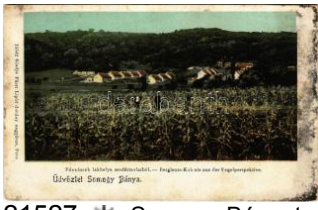

21527. * Somogy-Bányatelep, Somogybányatelep T3 8500



21528. ** Somogyzsob, utca, templom. Képző T3 1600



21529. * Somsály (Ózd), Rímamurány-Salgót T2/3 4000



21530. ** Soponya, Gyermekváros (régén Zichy k T 800



21531. ** * Sopron - 22 db modern Képzőművész 1200



21532. ** Sopron, interieur a Storno magáng T2/3 3000



21533. * Sopron, Régi soproni részlet, üzlet T2/3 2600



21534. ** Sopron, Tüzéremlék, 18-as honvéde T22000



21535. ** Sopron, Festőkőz. Foto Diebold T 11/2 1200



21536. 1941 Sopron, Pannónia szálló T2 1400



21537. * 1916 Sopron, Várkerület, villamos (R T3/48000

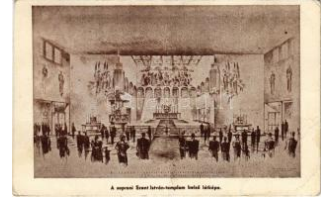

21538. 1944 Sopron, Szent István templom T3/41000



21539. 1914 Sopron, Megyeháza. Kummer T2/3 1000



21540. * 1915 Sopron, Széchenyi tér (b) T4 T4 1000



21541. 1934 Sopron, Erzsébet utca (EK) T2 T2/3 1000



21542. ** Sopron, Hátsókápu utca. Képzőmű T2/3 1000



21543. ** Sopron, Megyeház tér, Szentháro T1/2 1800



21544. ** Sopron, Károlyvár kilátó T2/3 T2/3 1000



21545. 1956 Sopron, Tűztorony a Kolostor ut T3 1000



21546. * Sopron, Szent Imre kollégium (non PC T4 1000



21547. * Sopron, Városterőny, jobbra a Város T2/3 2000



21548. 1947 Sopron, Várkerület, piac, üzletek, keré T2 1400



21549. 1947 Sopron, Várkerület, Pannónia szálló T T2 1600

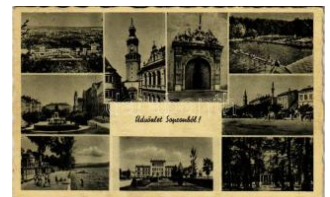

21550. 1947 Sopron, mozaiklap (EK) T2/3 T2/3 2000



21551. 1940 Sopron, Lővér szálló és strand T2/3 2000



21552. ** Sopron, 9-es Nádasy huszárok em T4 1000



21553. ** Sopron, Várkerület, Fischer üzlete, T2 2800



21554. ** Sopron, Városterőny, Kalmár Zoltán T2/3 900



21555. * Sopron, Lővér szálló (EK) T2/3 T2/3 800



21556. ** Sopron múzeum, Piri Dániel kiadása T2 1200



21557. * 1910 Sósút, Kőbánya, urak. photo (T2/3 2200



21558. 1910 Söjtör, Weisz Lőrinc üzlete, Deák Fe T2/3 3600

Kérjük telefonos és írásbeli ajánlatait időben adja le!

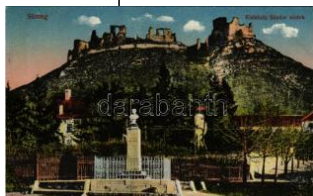

21559. ** Sümeg, vár, K isfaludy Sándor szob T21400

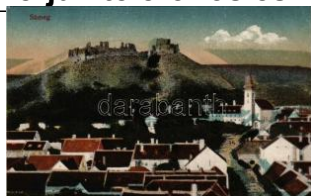

21560. ** Sümeg, vár. Horvát Gábor kiadása T2/31400



21561. ** Sümeg, Kisfaludy tér és szobor, v T2/3 1600

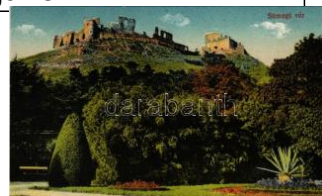

21562. ** Sümegi vár T1/2 T1/2 1400



21563. ** Sümeg, Mária-kegyhely. Betegek gy T1 1600



21564. * Sümeg, Püspöki kastély és vár (EK) T2/3 1200



21565. ** Sümeg, vár T1 T1 1200



21566. * 1948 Sümeg, kirándulók csoportképe T2 1400



21567. * Süttő, látkép, nagyvendéglő, étterem. T4 2000



21568. ☐ 1942 Szabadszállás, Református iskola T21600



21569. ☐ 1942 Szabadszállás, Református és r T21200



21570. ** Szabadszállás, városháza T1/2 T1/2 1400

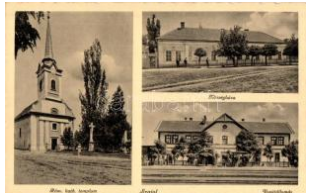

21571. ** Szajol, Község háza, Római katolikus T1/2 1600



21572. * Szák, Szákszend; Evangélikus templom T3/43000



21573. ☐ 1939 Szakály, Fő utca, Szentháromság T32600



21574. ☐ 1918 Szalkszentárton, Kossuth Lajos T32600



21575. ** Szántód, Balatonszántód; MEFHO T1/2 1000



21576. * 1950 Szántód, MÁVOSZ üdülő, Naplém T41200



21577. * 1916 Szarvas, Evangélikus új templom T32600



21578. ☐ 1931 Szarvas, Gimnázium és Gazdasági T21600



21579. ☐ 1925 Szarvas, Árpád szálloda, piac T2 T22600



21580. * 1943 Szarvas, Gróf Bolza Géza kaszárnya T2/3 2000



21581. ☐ 1927 Szatymaz, Római katolikus templom T3 1600



21582. ☐ 1933 Százhalombatta (?) villa photo T2/32400



21583. ☐ 1903 Szécsény, Nagyszécsény; Hayna T23800



21584. * 1899 (Vorläufer) Szeged, Iparcsarnok (T4 8500



21585. * 1905 Szeged, Új-Szeged; Főfasor sétány T3 8500



21586. * Szeged, Hági söröző belső, Magyar söröző T2 1000



21587. * Szeged, Tisza Lajos körút, Apolló szobor T2/32200



21588. ☐ 1930 Szeged, Tisza part, fürdő állóhajó T2 2000



21589. ☐ 1912 Szeged, Ungar Mayer palota, vil T2 1000



21590. ☐ 1915 Szeged, Közüti híd, Grünwald T2/32600

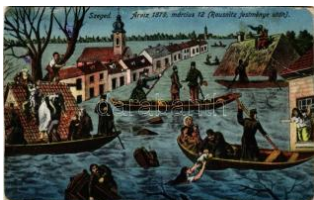

21591. * Szeged, Árvíz 1879. március 12-én (R T42600



21592. 1912 Szeged, Zsidó templom, zsinagóg T46500



21593. 1926 Szeged, Kálvária, piaci árus T2 2000



21594. 1908 Szeged, Klauzál tér, piac, Wagne T22600



21595. * Szeged, Rókus-i templom, villamos T2 T2 2400

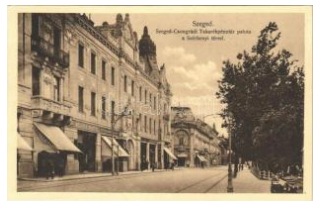

21596. * Szeged, Csongrádi Takarékpénztár pa T22200



21597. 1899 Szeged, Vassúti híd. Schulhof Ká T23200



21598. ** Szeged, Kárász utca, Dreher söröző T2 1800



21599. ** Szeged, Rudolf tér, Híd utca, Első S T13000



21600. 1942 Szeged, lát kép a Tiszával, híd T T21400



21601. ** Szeged, Szege di kapu, M. kir. Alföld T11800



21602. ** Szeged, Közúti hidfő, lovaskocsi (T2/3 2200

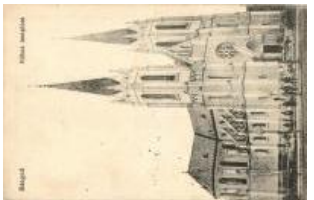

21603. Szeged, Rókus-i templom + Svájci portó T21800



21604. ** Szeged, Hági Söröző, Magyar szoba T11400



21605. * Szeged, Proféta szálloda, épület, ud T1/2 3800

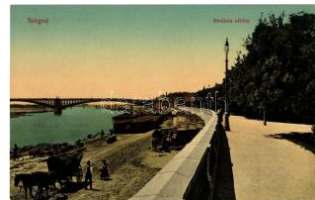

21606. ** Szeged, Stefánia sétány, híd, rakp T1/22400



21607. ** Szeged, Miasszonyunkról nev. Isko T2/31400



21608. 1921 Szeged, Ta karékház utca T2 T2 2400



21609. 1906 Szeged, Híd utca, Vajda, Grósz T2 3000

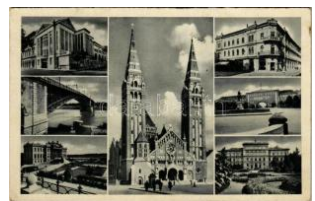

21610. * Szeged, mozaiklap. Szépkúti Sándor T2/3 2000



21611. 1938 Szeged, Hősök kapuja (EB) T3 T3 2000



21612. * 1921 Szeged, Államfogház, Gőzfürdő, T4 2000



21613. ** * Szeged - 9 db régi képeslap vegyes 3000



21614. * Szeged, Tisza parti korzó T2 T2 1200



21615. Szeged, Tisza híd (fa) T4 T4 800

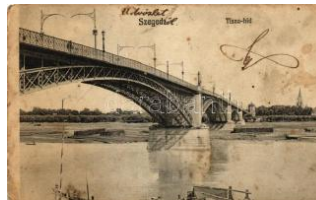

21616. Szeged, Tisza híd, kiadja Traub B. és T31000



21617. Szeged, Kölcsey utca, villamos, Roya T31200



21618. ** Szeged, Széchenyi tér (Rb) T2/3 T2/3 1200



21619. 1938 Szeged, Új-Szeged, Virág kiosk T21000



21620. 1906 Szeged, Kultúrpalota, Pály Te T2/31200



21621. 1906 Szeged, Tisza híd (EK) T2/3 T2/3 900



21622. 1911 Szeged, Vársárhelyi szobor (EK T2/31600

Weboldalunkon a zárás pillanatáig licitálhat és követheti tételei állását!



21623. 1929 Szeged, T isza-parti részlet a F T3 1600



21624. 1930 Szeged, Kultúrpalota (EM) T4 T4 1600



21625. 1931 Szeged, Gizza téren a püspöki re T31600

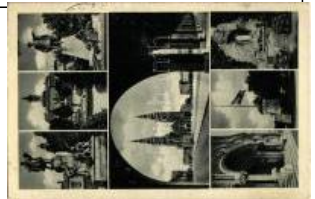

21626. 1943 Szeged, részletek. Szépkuti Sán T3 1600



21627. Szeged, Városháza. Leporellólap 10 ké T32000



21628. Szeged, Fogadalmi templom T2 T2 900



21629. Szeged, Református templom (EK) T T2/31000



21630. Szeged, színház, télen photo T2 T2 1600



21631. Szeged, Fogadalmi templom T1/2 T1/2 900



21632. Székelyszabar, Hercegszabar; látkép. T3 3600



21633. 1910 Székesfehérvár, Püspöki palota T4 1600



21634. 1917 Székesfehérvár, Kossuth utca, ü T32600



21635. 1917 Székesfehérvár, Szögyén Marich T32600



21636. Székesfehérvár, Székes-Fejérvár a T3 1800



21637. Székesfehérvár, a cisztercieknek (Ka T2/31600



21638. Székesfehérvár, Kaszap István első sír T3 1600



21639. Székesfehérvár, Szent István szobra T3/4 1600



21640. 1941 Székesfehérvár, Bányató kiránd T3 1600



21641. 1938 Székesfehérvár, Prohászka Ott T2/31600



21642. 1943 Székesfehérvár, Kaszap István s T21600



21643. Székesfehérvár, Kaszap István sírjának T41600



21644. 1933 Székesfehérvár, Püspöki palota T2/3 1600



21645. Székesfehérvár, Kaszap István szülőháza T41600

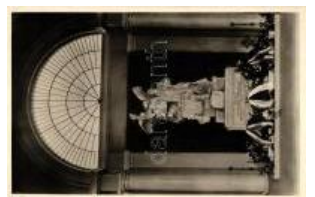

21646. Székesfehérvár, Prohászka Ottokár T1 1000



21647. Székesfehérvár, strand So. Stpl (EK T2/31000



21648. Székesfehérvár, mádkozó férfiak Kas T3 1600



21649. Székesfehérvár, Kaszap István sírja a P T41600



21650. 1929 Szekszárd, Boros Dezső Táncis T1 2000



21651. Szekszárd, Református templom. T2/3 2600



21652. 1924 Szend (Szákszend), Csillag utca T22400



21653. Szentegát, kastély üdülő (EK) T2/3 T2/3 1000



21654. 1930 Szentendre, utca, templom, Jás T2 1400



21655. ☒ Szentendre, Postás üdülő, kiadja a M T2/1200



21656. ☒ 1939 Szentendre, Patak részlet (EK T2/3 2600



21657. * 1936 Szentendre, Pismán részlet. Hus T4/2800



21658. ☒ 1921 Szentendre, Fő tér, Wuits Istvá T2/3/3000



21659. ☒ 1918 Szentendre, HEV (Helyiérdekű T2/3/7000



21660. ☒ Szentes, Képzőművészeti Alap kiadása T2/800

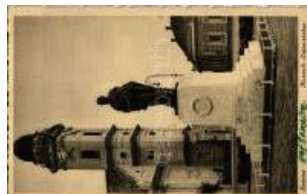

21661. ☒ 1941 Szentes, Kossuth Lajos szobor T2/1000



21662. * 1947 Szentes, Erzsébet tér a hősök s T3 2000



21663. * 1947 Szentes, Kossuth tér, Református T3 2000



21664. * Szentes, Széchenyi kert vendéglő, p T2/3 2600



21665. ** Szentes, Strand, fürdőzők montázs T2/3/2600



21666. ** Szentes, Széchenyi liget. Untermű T2/3/2600



21667. * Szentes, Nagynyomás, gémes kút (E T2/3/2800



21668. ☒ 1901 Szentgotthárd, látkép, Első magy T2/3800



21669. * 1920 Szentmártonkát, Postaépület (R T3 1400



21670. * 1937 Szerencs, Római katolikus tem T2/3 1600



21671. ☒ 1915 Szerencs, Felső Rákóczi utca, T3/4 1800



21672. ☒ 1952 Szerencs, Cukorgyár. Művészeti T3 1600



21673. ☒ Szerencs, Rákóczi Zsigmond kriptája T2/3 1000



21674. ☒ 1942 Szigetszentmárton, utca, villa, ü T2 1800



21675. ☒ 1942 Szigetszentmiklós, Arpád-liget T2/3 2800



21676. * Szigetvár, részletek. Képzőművészeti T3 1600



21677. ☒ 1900 Szigetvár, Várrom, Zrínyi halála é T3/3600



21678. ** Szilvásvárad - 2 db régi képeslap 1000

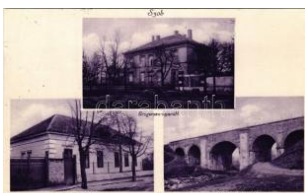

21679. ☒ 1937 Szob, elemi fiú iskola, Vasúti v T2/3/1400



21680. ☒ Szob, Rákóczi szobor T2 1600

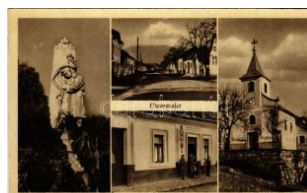

21681. ☒ Szokolya, Hősök szobra, utca, Róm T2/3/1800



21682. ☒ 1927 Szolnok, Három templom, zsinag T2/1200



21683. ☒ 1917 Szolnok, Piac tér, árusok, Kené T2 2800



21684. ☒ 1924 Szolnok, Kossuth tér, Schwarcz T2 3200

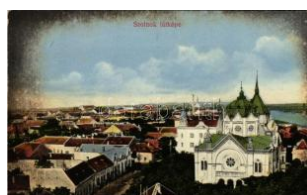

21685. ☒ 1916 Szolnok, látkép zsinagógával. T2/3/6500

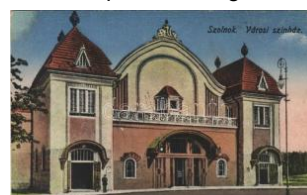

21686. * Szolnok, városi színház T2 2200

Kérjük telefonos és írásbeli ajánlatait időben adja le!



21687. ✉ 1899 Szolnok, V eszter és Müller vasú T23800



21688. ✉ Szolnok, Izraelita templom, zsinagóga T36500



21689. ✉ 1938 Szolnok, Tisza szálloda (kis s T2/3 1600



21690. ✉ 1931 Szolnok, Tisza szálló és gyógyf T3 1600



21691. ✉ Szolnok, Városháza, megyeháza, va T2/31000



21692. ✉ 1917 Szombathegy, Deák liget, park T2/3 2200



21693. ✉ 1937 Szombathegy, Papnevelő Intézet T2/31400



21694. ✉ 1918 Szombathegy, Erzsébet királyné T2/32400



21695. ✉ Szombathely, Hotel Kovács szálloda T2/31800



21696. ** Szombathely, Deák park, híd. Gránit T1 2400



21697. * Szombathely - 5 db régi képeslap ve 2600



21698. ** Szombathely, Állatvásár, piac. 191 T3/4 5000



21699. * 1940 Szombathely, Gróf Széchenyi T2/3 1000



21700. ** Szombathely, Bogyóvár T1/2 T1/2 1000



21701. ** Szombathely, T akarékpénztár palotá T31600



21702. * Szombathely, M. kir. téli gazdasági isk T23000



21703. ✉ 1942 Szombathely, részletek (EK) T T2/31600



21704. ✉ 1941 Szombathely, látkép zsinagóg T2/3 6500



21705. ✉ Szombathely, Ferenciek rendi Szent T2/3 1400

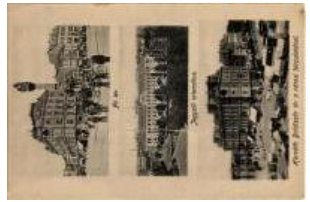

21706. * Szombathely, Fő tér, üzletek, Jegyzői T4 1600



21707. ** Szombathely, Vármegyeház, Bago T2/31600



21708. ✉ Szombathely, Püspökvár, Megyeháza T21000



21709. ✉ Szőny (Komárom), részletek. Művésze T31600



21710. ** Szügy, Hansély, Simonyi és Schin T2/3 4000



21711. ✉ Tahí, Tahitótfalu; Diáktelep s: Tóth S T2/32800



21712. ✉ 1928 Tahí, Tahitótfalu; nyaralók. Özv. T3 2800



21713. * 1930 Tahí, Tahitótfalu; látkép. Özv. Ra T32800



21714. ** Tahí, Tahitótfalu; Izraelita zsidó fiú T1/25000



21715. * Tahí, megérkezés a cserkész táborba. T2 1600

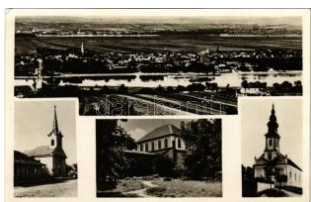

21716. ✉ 1943 Tahí, részletek. Mikolai T2/3 2600

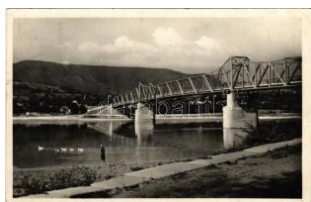

21717. ✉ 1943 Tahí, híd. Mikolai J T2/3 2600



21718. ✉ 1899 Tamási, To Ina-Tamási; Miklós T2/34000



21719. * Tápiógyörgye, Györgyey kastély. Lá T2/32600



21720. * 1940 Tápiósüly (S ülysáp), Hősök szob T4 1600



21721. * Tapolcafürdő (Miskolc), Anna szállod T1/21600



21722. ** Tapolca-fürdő, park, autóbusz, auto T2 1800



21723. * Tapolca, Bathynyi Lajos tér, Hősök T2 1000



21724. ** Tata, Tata-Tóváros; Kristály uszoda. T2 1600



21725. ** Tata-Tóváros, Tataróváros; Angolker T11400

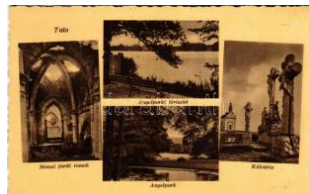

21726. * 1948 Tata, Tata-Tóváros; Római fürd T2/31000



21727. * 1919 Tata, Tata-Tóváros; Polgári leány T41600



21728. * Tata-Tóváros, Angolkerti részlet (EK T2/31200



21729. * 1899 Tata, Tata-Tóváros; Török mecse T34600



21730. * 1931 Tata, Tata-Tóváros; Tóparti sét T2/32000



21731. * 1931 Tata, Tata-Tóváros; Régi vár (f T2/32000



21732. ** Tatabánya, Magyar Általános Kószén T22400



21733. ** Tatabánya, Magyar Általános Kószén T12600



21734. ** Tatabánya, Kultúr ház (lyuk / hole) T3/44000



21735. ** Tatabánya, II. Anna (EK) T2/3 T2/3 3000



21736. ** Tihany, Magyar Biológiai Kutató Intézet T2/31000



21737. * Tihany, monostor, sport szálló T2 T2 800



21738. ** Tihany, Hajóálló más váróteremnek bel T2800



21739. * Tihany (Rb) T2/3 T2/3 800



21740. * Tihany T2 T2 800



21741. ** Tihany (EK) T2/3 T2/3 800



21742. * 1906 Tihany, Apátság kolostor, vitor T2/31000



21743. * 1933 Tinnye, Kosuth Lajos lakóháza T32600



21744. * Tiszaalpár, Az alpári hősök szobrának T2 5500



21745. * Tiszaalpár, Az alpári hősök szobrának T3 5500



21746. * Tiszafüred, Tiszai részlet (b) T4 T4 2600



21747. * Tiszaroff, villa (EM) T4 T4 1600



21748. * 1913 Tizasüly, Czigler Ignác üzlete T2 3600

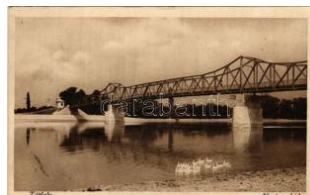

21749. * Tótfalu, Tahitótfalu; Almássy híd (Rb) T2/32800



21750. ** Tótfalu templom T1 T1 900

Rengeteg érdekes tétel az egyéb gyűjtési területek anyagában!



21751. ☒ 1942 Tokaj, Tisza és Bodrog össz. T2/3 **2600**



21752. ☒ 1907 Tolna, közs. égháza. photo (EB) T **3400**



21753. ** Tótkomlós, Bogár Mihály üzlete T2 T2 **2400**



21754. ** Törökbálint, Honvéd szanatórium (rég) T1800



21755. * 1930 Törökbálint, kirándulók, kunyhó. T25500



21756. ☒ Törökbálint, Menázszi osztás a katoná T2 **3000**



21757. * Törökszentmiklós, Kossuth Lajos utca T2/31200



21758. * Törtel, községháza, Római katolikus te T32000



21759. ☒ 1912 Túrkeve, Tó részlet. Barta Mór T2/3 **2600**

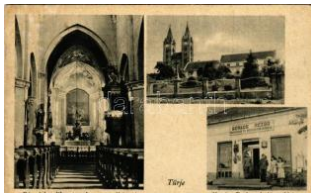

21760. ** Túrje (Zala), Római katolikus templom T2 **1200**



21761. ** Újhuta (Háromhuta), római katolikus T1 **1800**



21762. ** Újkígyós (Békéscsaba), malom (E) T2/33000



21763. * 1944 Üllő, Dr. Petrányi villa, Községháza T21400



21764. ** Vác, Szentháromság tér, Piarista t T2/31000



21765. ☒ 1937 Vác, Pokolsárd verandája, ven T21800



21766. ☒ 1925 Vác, Duna-parti részlet. Vasúti l T3 **2600**



21767. ** Vác, utca, autómobilok. Képzőművé T2/31000



21768. * Vác, Hétkápolna k. egyhely (non PC) T T2/31000



21769. ☒ 1908 Vác, Korcsolya pályája (EB) T2/3 T2/31800



21770. ** Vác, részletek (ázott / wet damage) T4 **1600**



21771. ** Vác, Konstantin tér, üzlet, Székeseg T4 **1600**



21772. ☒ 1935 Vác, Vasútállomás, autómobil, T3/4 **1600**



21773. ** Vác, Fő tér, szálloda, piac (ázott / we) T41600



21774. ☒ Vác, Dunaparti sétány T2 T2 **1000**



21775. ☒ Vámosmikola, Községháza T2 T2 **2200**



21776. * Várpalota, Állami kastély T2 T2 **2600**



21777. * Várpalota, Pusztapalotai vár (EK) T2 T2/33600



21778. ☒ 1917 Várpalota, zárd T2/3 T2/3 **2600**



21779. ☒ 1942 Várpalota, mozaiklap (fa) T3/4 T3/4 **1000**



21780. ☒ Várpalota, Római katolikus templom, T2 **1000**



21781. ☒ 1929 Várpalota T2 T2 **1000**



21782. ☒ 1940 Várpalota, Tisztilak, kastély, zárd T21000



21783. * Várpalota - 4 db RÉGI város képesle 4000



21784. 1930 Várpalota, Római katolikus templom T3 6500



21785. * Vasvár, Szent Domonkos-rendi szerzetesek T3/4 2000

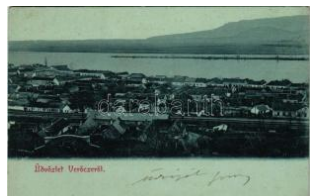

21786. * Verőce, Duna, vasútállomás T2 T2 2400



21787. 1949 Verőce, Nógrádverőce; Magya T2/31400



21788. ** Verpelét, Honvéd- emlékszóbar T1 T1 1600



21789. 1939 Vértesszőlős, Vértesszőlős; Róm T2 1600



21790. 1930 Veszprém, Veszprém Megyei T2/3 1600



21791. * Veszprém, Szent István és Gizella szobor T2/3 1600



21792. * Veszprém, Vár a 16. század végén T1/2 1200



21793. Veszprém, Károly templom, belső T2 T2 1600



21794. Veszprém, vár (EK) T2/3 T2/3 800



21795. Veszprém, Várrészlet délnyugatról, T2/31000



21796. ** Veszprém (fl) T2/3 T2/3 1000



21797. Veszprém, Vár és szeminárium (b) T4 T4 800



21798. Veszprém, vár, kiadja Kálmán István T2/3 1000



21799. ** Veszprém, Püspöki palota T1 T1 800



21800. Veszprém, Óvári utca, Petöfi színház T4 1800



21801. 1939 Villány, Baross Gábor utca T2 T2 2000



21802. 1943 Visegrád, Horváth Miklós színház T2 1200



21803. 1927 Visegrád, Salamon-torony (EK) T2/32600



21804. * 1913 Visegrád, felelővár (ázott / wet) T4 1600



21805. * Visegrád, vár T2 T2 800



21806. Visegrád, vár, gőzhajó (EB) T2/3 T2/3 800



21807. 1912 Visegrád, Feljárati a várba T2 T2 1000



21808. Visegrád, Salamon-torony T2 T2 1000



21809. ** Visegrád, Vizibánya az országzászló T21000



21810. 1910 Visegrád, látványkép, templom T2 T2 2000



21811. * Visegrád, vármegyeház (EK) T2/3 T2/3 800



21812. * Visegrád, Salamon-torony T2 T2 1600



21813. Visegrád, Salamon-torony (EK) T2/3 T2/3 900



21814. ** Vizsoly, Református templom. Leghát T32600

Az árverési tételek színes képekkel a darabanth.com oldalon!



21815. ✳ Zalaapáti, Bencés rendház T2 T2 **1200**



21816. ✳ 1905 Zalaegerszeg, Új izraelita templom T3 **7000**



21817. ✳ 1916 Zalaegerszeg, Vármegyeház té T4 **1600**



21818. ✳ 1924 Zalaegerszeg, Megyeház tér, Fa T **2600**



21819. ✳✳ Zámárdi, Balatonzámárdi; Budapest T1 **1800**



21820. ✳ Zámárdi, Nyaralók a fővárosi gyermek T2/3 **1000**



21821. ✳ Zámárdi, Balatonzámárdi; Fürdőegye T2/3 **1800**



21822. ✳ Zámárdi, vasútállomás. Polónyi Istv T2/3 **5500**



21823. ✳ Zebegény, mozaikképek T2 T2 **1400**



21824. ✳ Zebegény, Ferenc József gyermekei T3 **2000**



21825. ✳ 1908 Zirc, Piacteri részlet, apátsági tem T **4000**



21826. ✳✳ Zirc, Apátsági lak. Fogyasztási szöve T3 **2600**



21827. ✳ 1923 Zirc, Apáti lakosztály. Hangya szó T **2600**



21828. ✳ 1936 Zirc, Az ősi székesegyház pillér T2 **1400**



21829. ✳✳ Zsámbék, Prépósti templom a T2/3 **1000**



21830. ✳ Ada Kaleh, csónak kikötő / boat dock T2/3 **1800**



21831. ✳ 1900 Ada Kaleh, Török sziget Orsov T2/3 **7500**



21832. ✳ 1900 Ada Kaleh, Török sziget Orsov T2/3 **7500**



21833. ✳✳ Ada Kaleh (Rb) T3 T3 **1000**



21834. ✳ Ádámos, Adamus; Szantner lak / vill T3/4 **1000**



21835. ✳ 1907 Algyógy, Geogaiu; Gróf Kun Kó T2/3 **4000**

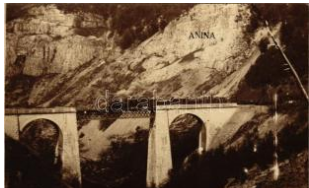

21836. ✳✳ Anina, Stájerlak anina, Stájerlak, S T2/3 **3000**



21837. ✳ 1903 Arad, Maros part, uszoda, gyár. T2 **4800**



21838. ✳ 1899 (Vorläufer) Arad, Törvényszéki p T **2300**



21839. ✳ 1935 Arad, látkép, leporellólap / lepo T2/3 **5000**



21840. ✳✳ Arad, Evangélikus templom / Luthera T **43200**



21841. ✳ Arad, naplemente. Matúszik felvétele T2/3 **3200**



21842. ✳ 1911 Arad, Állami tanítóképző / te T2/3 **3200**



21843. ✳ 1911 Arad, Városház tér, Városháza T2/3 **3200**



21844. ✳ 1913 Arad, Szent László utca. Kerpel T3 **3200**



21845. ✳ Arad, Bulev. Regina Maria / street, sh T3 **2200**



21846. ✳ 1903 Arad, Vértanú szobor, Löwy H T2/3 **2000**



21847. 1917 Arad, Józs ef főherceg tér, bank T33200



21848. 1914 Arad, Nagy körút. Ifj. Klein Mór k T33200



21849. 1924 Arad, Gróf A pponyi Albert körút. K T3200



21850. Arad, Primaria / v árosház / town hall T T21600



21851. 1900 Arad, Üdvöz let Aradról. Virágos ü T41400



21852. Arad, A 13 vértá nú szobra. Bloch H T2/37500



21853. Arad, Városház a / town hall (EK) T T2/32600



21854. 1849-1899 Arad, a 13 vértánú kivégez T34200



21855. Arad, Gróf Károly i híd / bridge (EK) T T2/31600



21856. Arad, Minoriták te mploma, Szenthárom T21800

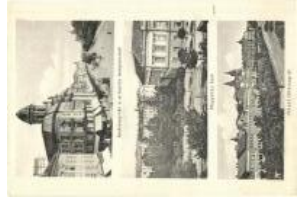

21857. Arad, Andrásy tér, minorita templom T3400



21858. Arad, Kultúrpalot a / Palace of Culture T2 2000



21859. 1908 Arad, Szab adság tér déli rész T3/4 4000



21860. Arad, Felső ker eskedelmi iskola é T2/3 1600

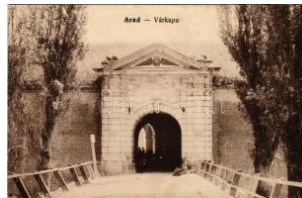

21861. 1918 Arad, várka pu / castle gate. Vas T2 1000

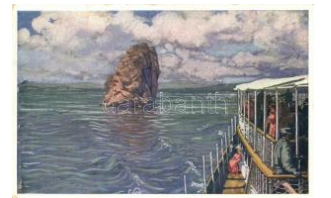

21862. Babakáj szikla, gő zhajó / rock, steam T2/31000



21863. 1915 Balázsfalva , Blasendorf, Blaj; T2/3 2600



21864. Balázsfalva, Blaj; (EK) T2/3 T2/3 2000



21865. Balázsfalva, Blasendorf, Blaj; Görö T2/33800



21866. 1940 Bánffyhungy ad, Huedin; Monos T2/32600



21867. 1907 Bánffyhungy ad, Huedin; M. kir. T2/3 7500



21868. 1904 Bánffyhungy ad, Huedin; hölgye T2/37500



21869. Barátka T2 T2 1 000



21870. Barcarozsnyó, R ozsnyó, Rosenau, T2/32800



21871. Báznafürdő, fürdő / spa (f) T2/3 T2/3 1400



21872. 1921 Bélfenyér, B elfir; községháza, t T2/35500



21873. 1940 Beszterce, B istriz, Bistrita; Kórh T2/32400



21874. 1941 Beszterce, B istriz, Bistrita; Ev. T2/3 2600



21875. Beszterce, Bistritz, Kórház T2/3 4800



21876. 1903 Boksánbánya, Németbogsán, T2/3 5500

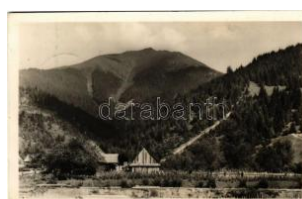

21877. 1944 Borsa (Már amarosi Kárpátok), H T21000



21878. Borsa, Visó völgye / valley (EK) T2/3 T2/31000

Rengeteg érdekes tétel az egyéb gyűjtési területek anyagában!



21879. 1943 Borsafüred, Bors; Bors Vezér T21000

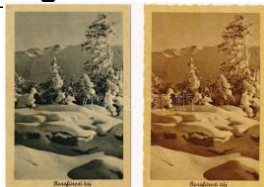

21880. Borsafüred, Borsfüred, Bors; Ifj. vitéz 1000



21881. Borsafüred, Bors; Felsővisói MOVE T2 1200



21882. 1942 Borszék-fürdő, Borsec; (EK) T2/3 1000



21883. Borszék, park / park T2 T2 1200



21884. Borszék, Heiter György felvétele és kiad T2900



21885. Borszék-fürdő, Borsec; Speranta sz T1 1400

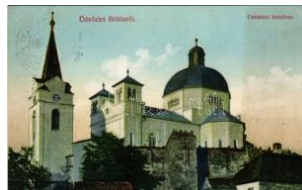

21886. 1915 Bölön, Belin, Bölön, Blumendo T2/31000



21887. Brassó, Kronstadt, Brasov; Honterus s T21200



21888. Brassó, Kronstadt, Brasov; csoport T2/33200



21889. Brassó, Kronstadt, Brasov; látkép, T2/33200



21890. Brassó, Kronstadt, Brasov; Monume T2/33600



21891. 1918 Brassó, Kronstadt, Brasov; pálya T33600



21892. Brassó, Kronstadt, Brasov; Kolostor u T2 2200



21893. Brassó, Kronstadt, Brasov; Lövöide T2/32200



21894. 1936 Brassó, Kronstadt, Brasov; Pia T1/27000



21895. Brassó, Menedék ház; Brassói Lapok T2/33200



21896. Brassó, Kronstadt, T2 T2 1800



21897. 1912 Buziásfürdő, Baile Buzias; Szent T22200



21898. 1901 Buziás, Étkező teremk. Herrlin T2/34000



21899. Csegőd, park / park T2 T2 1000



21900. Csíki-havasok, Muntii Ciucului; Csán T22000



21901. Csíksomlyó, Sumuleu Ciuc; Búcsú. An T11200



21902. Csíksomlyó, Sumuleu Ciuc; Kegyt T2/3 2600



21903. 1940 Csíkszereda, Miercurea Ciuc; T2/3 1000



21904. 1943 Csucsa, Ciucea; látkép, templó T2/32000



21905. Csucsa, Ciucea; volt Ady kastély / ca T22000



21906. 1941 Csucsa, Ciucea; volt Ady kasté T2/32600



21907. Dés, Református templom és Hungá T21200



21908. 1940 Dés, Dej; Szamos vasúti híd, g T2/3 6000



21909. Dés, Dej; Piac tér, Gyógyszertár / m T1 1200



21910. Dés, Dej; Strand / beach (EK) T2/ T2/3 1400



21911. ☒ 1911 DÉS, Dej; E urópa szálloda és ká T23000



21912. ✱✱ DÉS, Dej; Bányf y utca, autó, Berger T1 1000



21913. ☒ 1915 DÉS, Dej; lá tkép, Református tem T42600



21914. ✱ 1915 DÉS, Dej; Rá kóczy ház, Neudorfer T32600

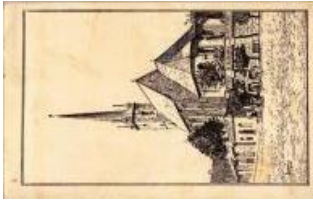

21915. ✱✱ DÉS, Dej; Biserica Reformată / Refo T3 2600



21916. ✱✱ DÉSakna, Ocna Dejului; Sóbánya T2/3 2000



21917. ✱✱ DÉSakna, Ocna Dejului; M. kir. sóbá T1 2400



21918. ☒ 1933 DÉSakna, Ocna Dejului; látkép T2/3 2600



21919. ☒ 1937 Detonáta, s zarvasmarha telep / T2 3000



21920. ☒ 1915 Déva, vár. H irsch Adolf kiadása T2/32600

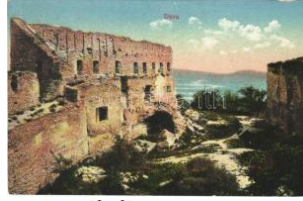

21921. ✱✱ Déva, Curtea ce tati / várudvar. A. H T2/31800



21922. ☒ 1948 Déva - 2 db képeslap vegyes minő 1400



21923. ☒ 1918 Dicsőszentm árton, Tarnaveni, Dic T32600



21924. ☒ 1910 Dicsőszentm árton, Tarnaveni, Dic T32600



21925. ☒ 1912 Dicsőszentm árton, Tarnaveni, Dic T22000



21926. ✱✱ Egyes-kő, Egyes kő, Piatra Singura T3/22000



21927. ✱✱ Egyes-kő, Egyes kő, Piatra Singura T3/42000



21928. ☒ Előpatak, Valcele ; Villa Aurora (EK) T2/3 1800



21929. ✱✱ Erdélyi-középhe gység (Erc-hegység) T2/32000



21930. ☒ Erdészvölgy, Rud olf-kastély; kiadja a T2/31400

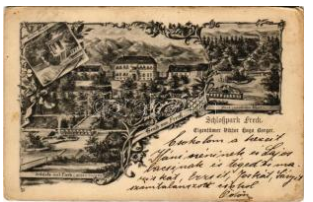

21931. ☒ 1907 Felek, Frec k, Avrig; Kastélypa T2/3 3000



21932. ✱ 1942 Félíxfürdő, B aile Felix; Menyhért T4 2000



21933. ☒ Félíxfürdő, Menyh ért szálloda / hotel T2/3 1400



21934. ✱✱ Felsővidra, Vidr a de Sus, Avram Ian T3 5000



21935. ✱ Felsővisó, Viseu d e Sus; látkép / gener T33600



21936. ✱ Fenyőfalva-Felek , Bradu-Avrig; Híd T2/3 5000



21937. ☒ 1907 Ferencfalva , Franzdorf, Valiug; T T22600



21938. ☒ 1912 Fogaras, Fa garas; Ferenc József T2/33800



21939. ✱ 1916 Fogaras, Fa garas; Kétrészes kih T3 4800



21940. ✱✱ Fogaras, Fagar as; Hegedűs Sándó T220000



21941. ☒ Fogaras, Fagaras ; Zeik utca, Görög T2/3 2800



21942. ☒ 1902 Fogaras, Fa garas; bemenet a v T2/39500

Rengeteg érdekes tétel az egyéb gyűjtési területek anyagában!



21943. ** Gangala. Ifj. v. itéz Adler Rácz József 1000



21944. 1904 Görgénysókna, Görgény-Sóa T2/3 7500



21945. 1941 Görgényszentimre, Gurghiu; Erd T2 2800



21946. * Gyalár, Ghelari; Retyisórai völgyhíd, T2/3 4800



21947. ** Gyergyószentmiklós, Gheorgheni; G T2 2000



21948. 1941 Gyergyószentmiklós, Gheorghen T3 2000



21949. * Gyergyószentmiklós, Gheorgheni; G T2/3 2000



21950. 1943 Gyergyószentmiklós, Gheorgh T2/3 2000



21951. ** Gyergyószentmiklós, Gheorgheni; G T2 2000



21952. 1942 Gyergyószentmiklós, Gheorghen T2 2000



21953. * Gyergyószentmiklós, Gheorgheni; G T2/3 2000



21954. ** Gyergyószentmiklós, Gheorgheni; G T2 2000



21955. * 1899 (Vorläufer) Gyergyószentmiklós, G T3 3000



21956. 1942 Gyergyószentmiklós, Gheorgh T2/3 2000

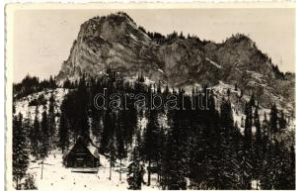

21957. * Gyergyószentmiklós, Gheorgheni; me T2 1000



21958. 1941 Gyilkos-tó, Ghilcos, Lacul Ros T2/3 1000



21959. 1943 Gyilkos-tó, Lacul Rosu; Sport sz T2 1200



21960. ** Gyilkos-tó, Ghilcos, Lacul Rosu; B T2/3 1600



21961. * Gyilkos-tó, Ghilcos, Lacul Rosu; Bék T2/3 1000



21962. 1903 Gyorok, Ghioroc; vasútállomá T2/3 12000



21963. * 1916 Gyulafehérvár, Alba Iulia; "A zsid T4 1000



21964. 1900 Gyulafehérvár, Karlsburg, Alba lu T2 2200



21965. 1900 Gyulafehérvár, Karlsburg, Alba lu T2 3200



21966. 1911 Gyulafehérvár, Karlsburg, Alba lu T2 2400



21967. ** Gyulafehérvár, Karlsburg, Alba Iulia T2 1800

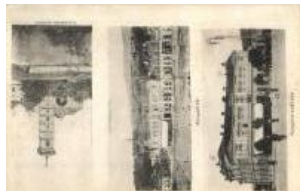

21968. ** Gyulafehérvár, Karlsburg, Alba Iul T2/3 1600

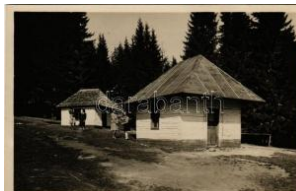

21969. ** Hargitafürdő, Harghita-Bai; Kéngáz T1 1600



21970. Hargitafürdő, Harghita-Bai; Uz Benc T2/3 2600



21971. ** Herkulesfürdő, Baile Herculane; - 1 10000



21972. * Herkulesfürdő, Baile Herculane; Cse T2/3 2400



21973. 1909 Hidasliget, Bruckenu, Pischia; T2 5000



21974. * Igazfalva, Dumbrava; Pap Sándor gó T3/4 1000



21975. ☒ 1913 Kapnikbánya, Cavnic; Fő tér, T2/3 4600



21976. ☒ 1912 Karánsebes, Caransebes; Teme T3 3200



21977. ** Karánsebes, Caransebes; Uj takarékné T1 2200



21978. ** Kazán-szoros, Széchenyi emléktábla / T2800

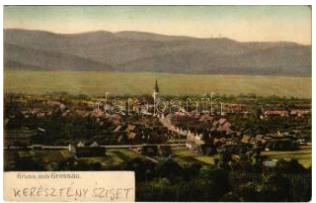

21979. ☒ 1913 Keresztény sziget, Grossau, Cris T22600



21980. * Királyhágó, Bucsa, Bucea; Vizeses a T2/3 4200



21981. ☒ Kisjenő, Chisineu-Cris; Háda részlet. K T3 4000



21982. ☒ Kisjenő, Chisineu-Cris; Fehér-Körös T2/3 1200



21983. ** Kohóvölgy, Strambu-Baiut (Magyarlár) T22600



21984. ** Kohóvölgy, Strambu-Baiut (Magyarlár) T22600



21985. ☒ 1902 Kolozsvár, Cluj; Nagy-Szamos f T3 7500



21986. ☒ 1904 Kolozsvár, Cluj; Sétateri kiosz T2/3 1000



21987. ** Kolozsvár, Cluj; Mátyas király szobor T3 2000



21988. ☒ 1943 Kolozsvár, Cluj; Botanikus ker T2/3 2000



21989. ☒ 1916 Kolozsvár, Cluj; Nyári színház T2/3 2600



21990. ☒ 1916 Kolozsvár, Cluj; Tanítóképző i T2/3 2600



21991. ** Kolozsvár, Cluj; Horthy Miklós út, Sz T1 1000



21992. ** Kolozsvár, Cluj; Marianum, belső, há T1 1400



21993. ☒ 1940 Kolozsvár, Cluj; látkép a hegyről T2 1400



21994. ☒ 1904 Kolozsvár, Cluj; Vakok és Siketn T2200



21995. ☒ Kolozsvár, Cluj; Kereskedelmi és Ipark T22800



21996. ** Kolozsvár, Cluj; Szt. Mihály temp T2/3 12000

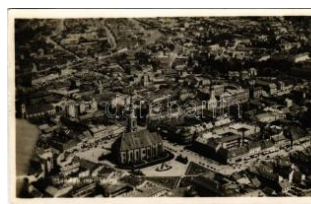

21997. ☒ 1941 Kolozsvár, Cluj; látkép repülőg T2/3 2000



21998. * Kolozsvár, Cluj; Szent György kaszá T2/3 2000



21999. ☒ 1942 Kolozsvár, Cluj; Nemzeti Szín T2/3 2000



22000. ☒ Kolozsvár, Osztrák magyar bankpalo T2/3 2200



22001. ** Kolozsvár, Deák Ferenc út / street T1/2 1000



22002. ** Kolozsvár, Mátyás király szobor / sta T1 1000



22003. ☒ Kolozsvár, Cluj; vasszűz, vonat T2/3 3000



22004. ** Kolozsvár, Cluj; Marianum, udvar, pa T11600



22005. ** Kolozsvár, Cluj; Marianum, belső, fo T1 1600



22006. ** Kolozsvár, Cluj; Marianum, iskolaép T1 1600

Megnyílt megújult webshopunk! Folyamatosan bővülő kínálat!



22007. ** Kolozsvár, Cluj; Marianum, iskolaép T11600



22008. ** Kolozsvár, Egyesülségi tér / Piața U T1/2 1200



22009. ☒ 1940 Kolozsvár, bevonulás / entry of T2 2400



22010. ** Kolozsvár, Cluj; Városi strand / spa T11000



22011. ☒ 1941 Kolozsvár, Cluj; Nyári színpör / T2 1600



22012. ☒ 1914 Kolozsvár, Cluj; Marianum leány T21800



22013. ** Kolozsvár, Cluj; látkép. Lepage Lajo T2 1000



22014. ☒ 1916 Kolozsvár, Cluj; Ferenc Józse T2/3 2000



22015. * Kolozsvár, Cluj; Piac, Marusán, Stein T3/43800



22016. ☒ 1918 Kolozsvár, Cluj; Szamoshid kör T2 1800



22017. ☒ 1943 Kolozsvár, Cluj; Feleki tető és a T2 1000



22018. ☒ Kolozsvár, Cluj; S zociális Szemináriu T2/32000



22019. ☒ 1940 Korond, Co rund; Kopjafák / M T2/3 4000



22020. ☒ 1943 Kovászna f ürdő, Baile Covasna T2 1400



22021. * Kőhalom, Reps; v ár / castle (Rb) T2/ T2/3 2000



22022. ☒ Lippa, Kereskede lmi iskola, Vashíd / s T2 1200



22023. * Lippa, Lipova; So lymosi vár, Lippa é T2/31000



22024. ☒ 1912 Lugos, Lug o; árvíz, Rosentha T2/38000



22025. ☒ 1915 Lugos, Lug o; Bésán palota, D T2/32400

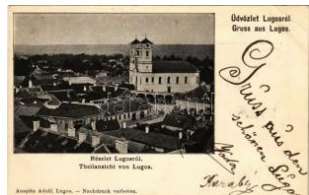

22026. ☒ 1899 (Vorläufer) Lugos, Lugoj; Rész T2/37500



22027. ☒ 1900 Lugos, Lug o; Posta. Nemes K T2/37500



22028. ☒ 1899 (Vorläufer) Lugos, Lugoj; Görög T3 7500



22029. ☒ 1902 Lugos, Lug o; Temetőkápolna T2/3 7500

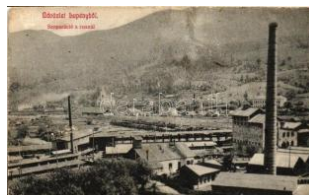

22030. ☒ Lupény, Lupeni; s zeparáció a kokszn T2/35000



22031. ☒ Lupény, Felrobba ntott híd / blown-up T2/33600



22032. ☒ Lupény (EK) T2/3 T2/3 2000



22033. ☒ 1943 Madarasi-H argita, Harghita-Mad T2 1000



22034. ** Magyarláp, M agyar Láp, Targ T2/3 1400



22035. ☒ 1913 Máramaros sziget, Sighetu Ma T2/3 2000



22036. ☒ Máramarossziget , Sighetu Marmatiei; T21000



22037. ☒ 1903 Mária radna , Radna (Lippa, Lipo) T3 7500



22038. ☒ 1924 Mária radna , Radna; Maros fol T2/3 2400



22039. ☒ 1900 Mária Radna, Radna (Lippa, Lip T2/35500



22040. ☒ 1911 Marilla, Marilla; park / park (EK) T2/900



22041. ☒ Marilla, Mária lak, kiadja Káden Józ T2/3 1800



22042. ☒ 1944 Marosfő, Izvoru Muresului; üdül T3 2000



22043. ** Marosfő, Izvoru Muresului; üdülőte T2/32000



22044. * 1944 Maroshévíz, Toplita; látkép / g T2/3 2000



22045. * 1942 Maroshévíz, Toplita; látkép, vil T2/3 2000



22046. ☒ 1943 Maroshévíz, Toplita; utca, Bán T2/32000



22047. * Maroshévíz, Toplita; villa részlet a Ma T3 2000



22048. ** Maroshévíz, Toplita; Bánffy fürdő, T2/32000



22049. ☒ 1944 Maroshévíz, Toplita; vízesés. V T2/32000



22050. * 1943 Maroshévíz, Toplita; vízesés / T2/32000



22051. ☒ 1902 Maroszentgyörgy, Sangeorg T2/312000



22052. ☒ 1907 Marosújvár, Uioara, Ocna Mu T2/3 3000



22053. ☒ 1906 Marosújvár, Uioara, Ocna Mure T3 5500



22054. * Marosvásárhely, Targu Mures; Bonbo T2/34000



22055. * Marosvásárhely, Targu Mures; városh T2/31000



22056. ☒ 1941 Marosvásárhely, Targu Mures; T T21000



22057. ☒ Marosvásárhely, Targu Mures; Katona T21400



22058. ** Marosvásárhely, Targu Mures; Fő t T3 12000



22059. ** Marosvásárhely, Targu Mures; Fő út T2 2000



22060. ** Marosvásárhely, Targu Mures; Széc T1 1400



22061. ** Marosvásárhely, Targu Mures; Vede T2 1400



22062. * Marosvásárhely, Targu Mures; Reform T3/4200



22063. ☒ 1903 Marosvásárhely, Targu Mures; K T35500



22064. ☒ 1943 Marosvásárhely, Targu Mures; M T31200



22065. ** Medgyes, Mediasch, Medias; Str. T2/3 2400



22066. * 1912 Menyháza, Monyásza, Monea T2/3 3200

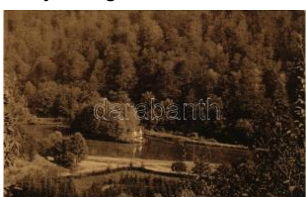

22067. ** Menyháza, Monyásza, Moneasa; Ha T2 3200

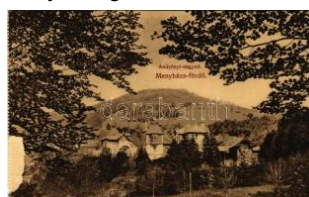

22068. * 1912 Menyháza, Monyásza, Moneasa T33200



22069. * 1928 Menyháza, Monyásza, Monea T2/3 3200



22070. * Mezőpanit, Panet; Református templo T3 3400

Havi két gyorsárverésünkre folyamatosan várjuk a beadásokat!



22071. ✉ 1902 Morgonda, Mergeln, Merghin T2/3 **5000**



22072. ✱ 1926 Nagybánya, Baia Mare; Hotel S T2/3 **1200**



22073. ✱✱ Nagybánya, Baia Mare; Festőiskola T1 **4600**



22074. ✉ 1905 Nagyselyk, Marktschelken, Seic T3 **3000**



22075. ✉ 1914 Nagysink, GROSS-SCHENK, CINC T2/3 **3800**



22076. ✱ Nagysink, Cincul Mare, Cincu; látkép T2/3 **1600**



22077. ✱ Nagyszalonta, Salonta; Muzeu de poe T2 **2200**



22078. ✉ Nagyszeben, Sibiu; Allami főgimnázium T4 **1200**



22079. ✱✱ Nagyszeben T2 **1200**



22080. ✱✱ Nagyszeben, Königsring mit Kaiserbrunnen T2/3 **1600**



22081. ✱✱ Nagyszeben, Nagy piac / market T2/3 **1600**



22082. ✉ 1918 Nagyszeben, Hermannstadt, S T2/3 **3000**



22083. ✱✱ Nagyszeben, Hermannstadt, Sibiu; V T2 **1600**



22084. ✱ Nagyszeben, Hermannstadt, Sibiu; V T2/3 **3000**



22085. ✉ 1918 Nagyszeben, Hermannstadt, S T2/3 **2600**



22086. ✉ Nagyszeben, Hermannstadt, Sibiu; Ha T3 **2600**



22087. ✉ 1913 Nagyszeben, Hermannstadt, S T2/3 **1000**



22088. ✉ 1917 Nagyszeben, Hermannstadt, Sibiu T4 **2600**



22089. ✉ Nagyvárád, Bémer tér, Hotel Palace T2 **1400**



22090. ✱ 1940 Nagyvárád, Oradea; bevonulás, T2 **2600**



22091. ✱ Nagyvárád, Oradea; vasútállomás / rail T3 **1600**



22092. ✱ Nagyvárád, Horthy Miklós tér, villamos T2 **1200**



22093. ✉ Nagyvárád, város háza, gyógyszerár T2 **1000**



22094. ✉ 1910 Nagyvárád, Oradea; Kőrös rész T2 **2000**



22095. ✱ Nagyvárád, Oradea; Restaurant Pisic T2/3 **4200**



22096. ✉ 1918 Nagyvárád, Oradea; Korzó / s T2/3 **1000**



22097. ✱ Nagyvárád, Oradea; Kék Macska étte T2/3 **4200**



22098. ✉ 1914 Nagyvárád, Oradea; Fekete S T2/3 **3200**



22099. ✉ 1940 Nagyvárád, Oradea; Szigligeti T2/3 **2000**



22100. ✉ 1905 Nagyvárád, Oradea; Új városh T2/3 **5500**



22101. ✉ Nagyvárád, Oradea; Szent László tér T2 **1200**



22102. ✱✱ Nagyvárád, Oradea; Szacsavay szobor T2 **1200**



22103. ☒ 1940 Nagyvárád, Oradea; híd, zsinag T21400



22104. ☒ Nagyvárád, Oradea; Pannónia szállod T22200



22105. ☒ 1942 Nagyvárád, Oradea; Sas palota, T21600



22106. ** Nagyvárád, Oradea; Szent László vára T11600



22107. ☒ 1912 Nagyvárád, Oradea; Olasz, V T2/3 2800



22108. ** Nagyvárád, Oradea; 1 régi és 2 modern 1400



22109. ☒ Nagyvárád, Oradea; Bémer tér / square T3 1400



22110. ☒ 1944 Nagyvárád, Oradea; hadapród is T31200



22111. ☒ 1942 Nagyvárád, Oradea; Szigligeti s T2 1600



22112. ** 1899 Oravica, Oravica; Nagy-tó és víz T2 2400

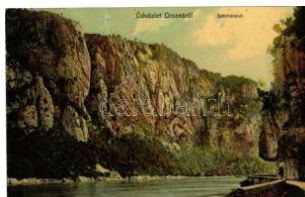

22113. * 1912 Orsova, Orsova; Kasanpartie / Cazane T2/3 1000



22114. * Orsova, Orsova; Kazán / gorge T2 T2 800



22115. ☒ 1904 Orsova, Orsova; Kázn-szoros. Kick Nán T3/500

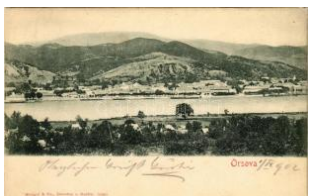

22116. ☒ 1902 Orsova, Orsova; látkép / general view (T2/3 7500



22117. ☒ 1899 (Vorläufer) Orsova, Orsova; Kasanpartie T2/3/7500



22118. ☒ 1907 Orsova, Orsova; Kázn-szoros / Kasanp T3 7500



22119. ☒ 1908 Orsova, Orsova; 2-részes kihajtható kép T3 4400



22120. ☒ 1902 Orsova, Orsova; Víz esés Mehadián. Ra T2/3/500



22121. ☒ 1901 Orsova, Orsova; Kasanpartie / Cazane T2/3/1000



22122. * 1918 Orsova, Orsova; Kasanpartie / Cazane T2/3 1000



22123. ☒ Orsova, Orsova; Vaskapu / Eisernes Thor / Po T2 1800



22124. ☒ 1915 Ócsanád, Ócsanád; Maro T3 2600

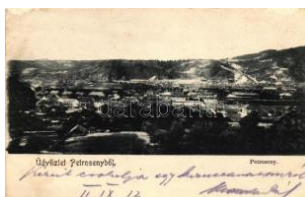

22125. ☒ Petrozsény, Petrozsény; Weisz Testvérek kiadás T2/3/2000



22127. ** Petrozsény, Petrozsény; Keleti bány T3/4/2600

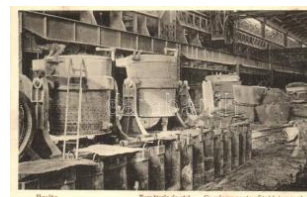

Havi két gyorsárverésünkre folyamatosan várjuk a beadásokat!



22135. ✉ 1898 (Vorläufer) Resica, Resita; vas T36000



22136. ✉ Resicabánya, Resita; Uzinele metal T2/3 2800



22137. ✉ 1899 (Vorläufer) Resicabánya, Res T2/3 7500



22138. ✱ 1899 (Vorläufer) Resicabánya, Resicza T37500



22139. ✱✱ Rév, Körösrév, Vad, Vadu Crisului; M T3200



22140. ✱✱ Sebesvár, Bologa (Csucs); várom T1 2200



22141. ✉ 1906 Segesvár, Schässburg, Sighiso T2/33000



22142. ✱ 1898 (Vorläufer) Segesvár, Schässbu T3/45500



22143. ✱ 1901 Segesvár, Schässburg, Sighisoa T3 7500



22144. ✉ 1900 Segesvár, Schässburg, Sighiso T2/33600



22145. ✱ 1917 Sepsiszentgyörgy, Sfantu Gheo T2/32000



22146. ✱✱ Sepsiszentgyörgy, Sfantu Gheorge T22600



22147. ✱ Sepsiszentgyörgy, Sfantu Gheorge; B T31000



22148. ✉ 1914 Sepsiszentgyörgy, Sfantu Gheor T2 1400



22149. ✉ Sepsiszentgyörgy, Sfantu Gheorge; G T3400



22150. ✱ Sepsiszentgyörgy, Sfantu Gheorge; R T21000



22151. ✱✱ Sósmező, Poiana Sarata; Román vá T4000



22152. ✉ 1902 Stájerlak, Steierlaka T2/3 2000



22153. ✱✱ Szamosújvár, Gherla; Dr. Hosszu Va T31000



22154. ✱ Szamosújvár, Sétater / promenade (T2/3 1000



22155. ✉ 1943 Szamosújvár, Gherla; Fő tér, tem T21600



22156. ✉ 1901 Szászkabánya, Németszászka T2/3 8500

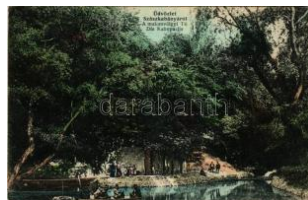

22157. ✉ 1907 Szászkabánya, Németszászka T2/3 3200



22158. ✱ Szászrégen, Fő tér, piac / main square T2/3 1600



22159. ✉ 1904 Szászrégen, Reghin; Stadtpark / T22400

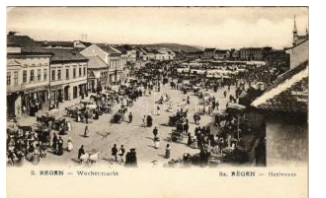

22160. ✱✱ Szászrégen, Reghinul Sasesc, Reghin T1/24600



22161. ✉ 1940 Szászrégen, Reghin; Fő tér, pia T2/3 2600



22162. ✉ 1900 Szászrégen, Reghin; Evangeli T2/3 7500



22163. ✉ 1903 Szatmárnémeti, Viile Satu Mare; R T33200



22164. ✉ 1908 Szatmárnémeti, Satu Mare; Kir. T2/3 2800



22165. ✱ 1905 Szatmárnémeti, Satu Mare; Satu M T3 5500



22166. ✉ 1913 Szatmárnémeti, Satu Mare; Refor T21400



22167. * Szatmárnémeti, Satu Mare; Iparos otth T22400



22168. 1914 Szatmárnémeti, Satu Mare; Satu M T2 3000



22169. 1908 Szatmárnémeti, Satu Mare; Satu T2/3 2800



22170. * Szatmárnémeti, Satu Mare; Satu Mare T2/3 2200



22171. ** Szatmárnémeti, Satu Mare; osztrák T1 1800



22172. * Szatmárnémeti, Satu Mare; vasútállom T23000



22173. ** Szatmárnémeti, Satu Mare; - 3 db régi 1600



22174. 1940 Szatmárnémeti, Satu Mare; bev T2/33000



22175. 1941 Szatmárnémeti, Satu Mare; látkép T22000



22176. * 1941 Szatmárnémeti, Satu Mare; Kir. T2/3 2000



22177. 1944 Szatmárnémeti, Satu Mare; Hor T2/32000



22178. ** Szatmárnémeti, Satu Mare; Római katolikus szé T21800



22179. * Szatmárnémeti, Satu Mare; Királyi ka T2/31800



22180. * Szatmárnémeti, Satu Mare; Pannónia szálloda / ho T21000



22181. ** Székelyudvarhely, Odorheiu Secuies T12000



22182. ** Székelyudvarhely, Odorheiu Secuies T42000



22183. 1940 Székelyudvarhely, Odorheiu S T2/32000



22184. * Székelyudvarhely, Odorheiu Secuies T2/32000



22185. ** Székelyudvarhely, Odorheiu Secuies T2/3 2000



22186. ** Székelyudvarhely, Odorheiu Secuies T22000



22187. * Székelyudvarhely, Odorheiu Secuies T2 2600



22188. * Székelyudvarhely, Odorheiu Secuies T2 1200



22189. Székelyudvarhely (EK) T2/3 T2/3 1000



22190. ** Székelyudvarhely, Odorheiu Secuies T2/3 2400



22191. * Székelyudvarhely, Odorheiu Secuies T2 1200



22192. 1942 Székelyudvarhely, Odorheiu S T2/32600



22193. Székelyudvarhely, Odorheiu Secuies T3/42000



22194. ** Székelyudvarhely, Odorheiu Secuies T2/3 2600



22195. 1930 Szentágota, Agnetheln, Agnita; T2 4000



22196. Szilágycseh T2 T2 1 600



22197. 1906 Szilágysomlyó, Simleu Silvanii T2/3 3800

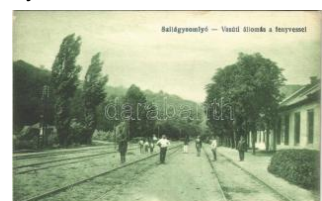

22198. ** Szilágysomlyó, Simleu Silvanii; vas T23800

Havi két gyorsárverésünkre folyamatosan várjuk a beadásokat!



22199. 1912 Szilágyosmlyó, Simleu Silvani T2 5500



22200. Szinérváralja, Seini; Piac tér, Herschk T2 1800



22201. Szinérváralja, Seini; Piața cu biserică T2/3 1800



22202. Szováta-fürdő, kaszinó / casino T1 T1 1200



22203. Szováta T2 T2 900



22204. 1925 Szováta, Sovata; Stanca de sa T2/3 3200



22205. Szováta, Sovata; nyaralók a Kápoln T2/3 3200



22206. Szováta, Sovata; Medve-tó / Lacul U T3/4 3200



22207. Szováta, Sovata; Stanca de sare T2/3 3200



22208. Szováta, Sovata; Bernády villa, szé T2 2600



22209. 1903 Szováta, Sovata; Hunyadi Mátya T3 5500



22210. Szörényvár, Turnu Severin; Decebal ú T2 2400



22211. Tasnád, Római katolikus templom, bels T3 3200



22212. 1939 Tasnád, Biserică romano-catol T2/3 3200



22213. 1942 Teke, Teke ndorf, Teaca; látkép T2 1400



22214. 1916 Teke, Teke ndorf, Teaca; Fő té T2/3 4000

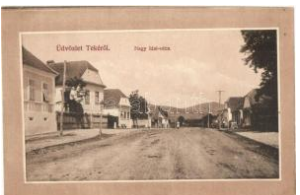

22215. 1916 Teke, Teke ndorf, Teaca; Nagy í T2 2000



22216. 1902 Temesvár, Timisoara; látkép. Po T3 7500



22217. 1900 Temesvár, Timisoara; Józsefv T2/3 7500



22218. 1900 Temesvár, Timisoara; Scudier s T2/3 5500



22219. 1900 Temesvár, Timisoara; Gyárvá T2/3 5500



22220. 1899 (Vorläufer) Temesvár, Timisoara T4 5500



22221. 1915 Temesvár, Timisoara; De Notr T2/3 1600



22222. 1915 Temesvár, Timisoara; Kegyesre T3 1600



22223. 1915 Temesvár, Timisoara; Gyárváro T3 5000



22224. 1909 Temesvár, Timisoara; Józsefvár T2 2200



22225. Temesvár, Timisoara; Gyárváros, zs T2/3 5500



22226. Temesvár, Timisoara; Bega sor. Wá T2 2000



22227. Temesvár, Timisoara; Kir. áll. felsőb T1 2000



22228. Temesvár, Timisoara; Bega részlet, Ko T4 1200



22229. 1915 Temesvár, Timisoara; Lakóhá T2/3 2000



22230. 1938 Temesvár, Timisoara; Piața Liber T3 2000



22231. * Temesvár, Timis oara; Lloyd palota, T2/3 1400



22232. 1908 Tordai-hasa dék, Cheile Turzii, T2/3 3200



22233. 1908 Tordai-hasa dék, Cheile Turzii, T2/3 3200

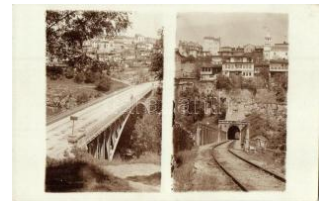

22234. * Tornó, Tarnova, T irnova; viadukt, alagú T2200



22235. Balázs D. Attila: Toro ckó és környéke régi ké 1600

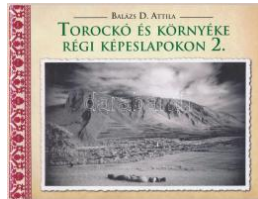

22236. Balázs D. Attila: Toro ckó és környéke régi ké 1600



22237. 1918 Tövis, Teius ; Oroszlán szálloda / T2 2200



22238. 1918 Tövis, Teius, Dre ikirchen; vasútállomá T21800



22239. ** Tusnádfürdő, B aile Tusnad; Villa / v T2 1600



22240. ** Tusnádfürdő, B aile Tusnad; 7 db régi W2000



22241. * Tusnádfürdő, Bail e Tusnad; Szent Ann T32000



22242. 1942 Tusnádfürd ő, Baile Tusnad; te T2/32000



22243. ** Tusnádfürdő, B aile Tusnad; Olt fo T2/3 2000



22244. * Tusnádfürdő, Bail e Tusnad; Olt hídja T2/32000



22245. 1942 Tusnádfürdő, Ré gi országút, kiadja K T2 1200



22246. 1905 Vajdahunyad, Hunedoara; M. kir T2 2400



22247. ** 1905 Vajdahunyad, Hunedoara; 2 db rég 2400



22248. 1910 Varjas, Var ias; vasútállomás, R T3 7500



22249. 1943 Várkudu, K udu, Coldau; EGYO T3/4200



22250. ** Verespatak, Go ldbach, Rosia Montana T2 8000



22251. 1912 Vízakna, Sa lzburg, Ocna Sibiului T3 1000



22252. 1911 Vízakna, Sa lzburg, Ocna Sibiului T2 2200



22253. 1904 Vízakna, Sa lzburg, Ocna Sibiului T3 4800



22254. * Vulkán (EK) T2/3 2600



22255. 1905 Vulkán, Zsilyvajd ejvulkán, Jiu-Vaide T2/36000



22256. 1905 Zalatna, Zlatna; M . kir. kohótelep / iro T2/33400

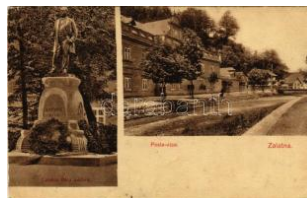

22257. * Zalatna, Zlatna; L ukács Béla szobor T3/4 3400



22258. 1905 Zernest, Zernyes t, Zarnesti; Propas T2/3 3200

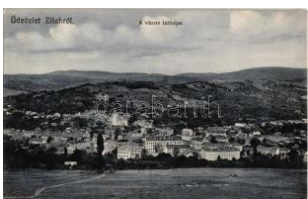

22259. 1910 Zilah, Zalau ; látkép. Kiadja Sere T2 2000



22260. 1942 Zilah, Zalau ; Foto Elite "Péter", p T21200



22261. ** Zilah, Zalau; Bis erica r.-cat. / Róma T2/33200



22262. 1912 Zilah, Zalau ; Szikszai park, Turu T3 3200

Lindner és Kobra termékek teljes választékban megrendelhetők irodánkban vagy



22263. ** Zilah, Zalau; S trada principala, Bi T2/3 3200



22264. ** Zilah, Zalau; Lic eul roman de stat / T2/3 3200



22265. ** Zilah, Zalau; Prefectura / Vármegy T2/33200



22266. * Zilah, Zalau; Vede rea orasului / látké T2/3 3200



22267. * 1939 Zsil-völgy, D efileul Jiului; Határ T2/3 2000



22268. ☐ 1900 Árvaváralja , Oravsky Podzámok T36500



22269. ☐ 1912 Árvaváralja , Oravsky Podzám T2/3 3000



22270. ☐ 1950 Bajmóc, Bojnica; sétány, Bajm T2/33200



22271. ☐ 1950 Bajmóc, Bojnica; Kúpele, Bojn T2/3 3800



22272. ☐ 1934 Bajmóc, Bojnica; Bojnicky hrad T2/31200



22273. ☐ 1911 Baka, Mária szobor. Fogyasztá T2/34600



22274. * Bártfafürdő, Bardejovské Kúpele, Bard T4 4200



22275. ☐ Bártfafürdő, Bardejovské Kúpele, Bard T41600



22276. * Bártfafürdő, Bardejovské Kúpele, Bardi T3 4600



22277. * Bártfafürdő, Bardejovské Kúpele, Bar T2/3 1600



22278. * 1929 Bártfa, Bardejov; Fő té T2/33600



22279. ☐ 1902 Bártfa, Bardejov; Szen T2/3 6500



22280. ☐ 1902 Bártfafürdő , Bardejovské Kúp T2/3 6500



22281. ☐ 1902 Bártfafürdő , Bardejovské Kúp T2/3 6500



22282. ☐ 1902 Bártfafürdő , Bardejovské Kúp T2/3 6500



22283. ☐ 1902 Bártfafürdő , Bardejovské Kúp T2/3 6500



22284. ☐ 1902 Bártfa, Bardejov; Kálvár T4 6500



22285. ☐ 1902 Bártfafürdő , Bardejovské Kúp T2/3 6500



22286. ☐ 1915 Berzevice, Brezovica (Sáros m T2/3 5000

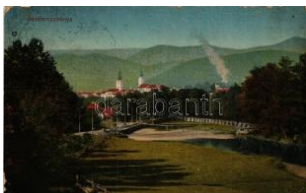

22287. ☐ 1915 Besztercebánya, Banská Byst T2/3 4000



22288. * Besztercebánya, Banská Bystrica; lá T2/31600

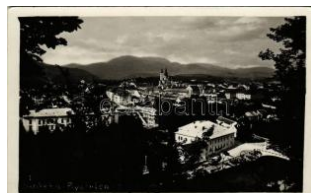

22289. ** Besztercebánya , Banská Bystrica; T2/3 1600



22290. ☐ 1935 Besztercebánya, Banská Bystric T31600



22291. * 1928 Besztercebánya, Banská Bystri T2/3 1600



22292. ☐ 1930 Besztercebánya, Banská Bystric T21600



22293. ☐ 1922 Csallóköznýék, Nekyje na Os T2/3 10000



22294. * 1918 Csicsó, Cíco v; Gróf Kálnoky ka T2/3 7000



22295. ☒ 1939 Csizfűrdő, Kúpele Cíz; Vera pe T2 1600



22296. ☒ Csorba, Strba; el emi népiskola és u T3/4 5500



22297. ✱✱ Deáki, Diakovce ; Emlékül a deáki J T2/34600



22298. ✱ Deménvölgy, Dem ánovská Dolina; Lad T3 1600



22299. ☒ Deméte-Raszlavi ca, Demjata-Rasla T2/3 1600



22300. ✱ Dévény, Theben a . d. Donau, Devín (P T3 2400



22301. ✱✱ Diószeg, Magya rdiószeg, Sládkovi T1/2 2200



22302. ☒ 1911 Diószeg, M agyardiószeg, Slád T2/37000



22303. ☒ 1922 Dobsina, D obschau; Dobsinai je T31600



22304. ☒ 1913 Dobsina, D obschau; Nyári korcs T42400



22305. ✱ 1916 Dunamocs, Mocs, Moca; Róma T2/37000



22306. ✱✱ Eperjes, Presov ; Fő utca, piac. Dival T1 1800



22307. ✱✱ Eperjes, Presov ; leporello 5 lappal T3/4 2000



22308. ✱✱ Érsekújvár, Nov é Zámky; Széchenyi T1 2000



22309. ✱✱ Érsekújvár, Nov é Zámky; Evangéliku T11600



22310. ✱✱ Érsekújvár, Nov é Zámky; Evangéliku T11600



22311. ☒ 1939 Érsekújvár, Nové Zámky; Kossu T21000



22312. ✱✱ Érsekújvár, Nov é Zámky; Kossuth T2/32800

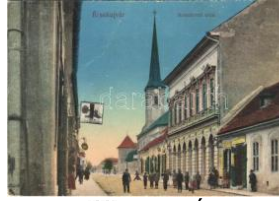

22313. ☒ 1918 Érsekújvár, Nové Zámky; Kom T2/31800



22314. ✱ Érsekújvár, Nové Zámky; utca, piac, T2/3 1000



22315. ☒ 1943 Érsekújvár, Nové Zámky; Szé T2/3 2400



22316. ✱✱ Érsekújvár, Nov é Zámky; 3 db régi Wei 1800



22317. ☒ 1915 Érsekújvár, Nové Zámky; Oro T2/3 1400



22318. ✱✱ Érsekújvár, Nov é Zámky; Okánikova T2 1800



22319. ☒ 1903 Érsekújvár, Nové Zámky; Köz T3/4 4600



22320. ✱ 1914 Érsekújvár, Nové Zámky; Közsé T2 1200



22321. ✱ Felsőmecenzéf, V ysný Medzev; utca T3/4 1400



22322. ✱ 1910 Fenyőháza, Lubochna; látkép. F T4 3600



22323. ☒ 1897 (Vorläufer) Fenyőháza, Luboc T3/4 8000



22324. ☒ 1911 Fenyőháza , Lubochna; látkép T2/3 2400



22325. ☒ Fenyőháza, Lubochna; - 4 db REGI vár 12000



22326. ✱ Fenyőháza, Lubochna; 3-részes kiha T312000

Megnyílt megújult webshopunk! Folyamatosan bővülő kínálat!



22327. * Fülek, Filakovo; kiránduló a várom T2/34000



22328. ** Fülek, Filakovo; látkép a várral, sz T1/24000



22329. * Fülek, Várom, Fő utca / castle ruins, T2/31400



22330. 1942 Galánta, Római katolikus templom T2 1600



22331. * Galgóc, Frasták, Hlohovec; M. kir. álla T3 22000



22332. ** Galgóc, Frasták, Hlohovec; Magyar N T21600



22333. 1918 Galgóc, Frasták, Hlohovec; Vár T3 8000



22334. ** Gölncibánya, Göllnitz, Gelnica; Thur T2 4600



22335. ** Gölncibánya, Göllnitz, Gelnica; T T2/3 10000



22336. * 1900 Hegybánya, Pjerg, Piarg, Siegels T47000



22337. * Helemba, Hellenbach, Chlaba; Székes T32000



22338. 1931 Helpa (Gömör, Gemer); Vélká no T21000



22339. ** Hermánd, Hermancez, Harmanec; T2/3 2600



22340. 1939 Hidaskürt, Mostová; Község ház T2/37000



22341. * 1922 Hodrusbánya, Banská Hodrusa T2/37000



22342. 1931 Igló, Vígadó, Stein Henrik kiadása / T2/3 1400



22343. 1910 Igló, Zipser Neudorf, Spisská No T33800



22344. 1942 Jászó, Jászóvár, Jaszov; látkép T2/31600



22345. 1942 Jászó, Jászóvár, Jaszov; Prépostsági T3 1600



22346. 1942 Jászó, Jászóvár, Jaszov; látkép, f T32400



22347. * 1941 Jászó, Jászóvár, Jaszov; Premon T22400

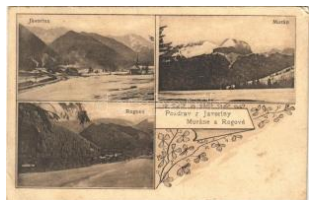

22348. 1919 Javorina, Tatranská Javorina T2/3 4000



22349. 1914 Jolsva, Jelsava; Fürdő / spa (E) T2/32600



22350. * 1901 Jolsva, Jelsava; Honvéd laktany T2 2600



22351. 1938 Kassa, Kosice; Dóm / székes T2/31600



22352. 1938 Kassa, Kosice; Dóm / székes T2/31600



22353. 1938 Kassa, Kosice; Grand Hotel Sch T33600



22354. * Kassa, Kosice (?); gyár belső munká T2/34600



22355. 1918 Kassa, Kosice; Honvéd szobor T2/3 1000



22356. 1943 Kassa, Kosice; "Egyetlen szer" T2/3 2600



22357. ** Kassa, Kosice; Kossuth Lajos utca T2/32600



22358. 1938 Kassa, Kosice; Lócsei ház, étterem / T2 2400



22359. ☒ Kassa, Kosice; Átlami felső iparisko T2/3 2000



22360. ** Kassa, Kosice; Fő utca, Neumann T1/2 1800



22361. ☒ 1930 Kassa, Kosice; Fő tér, Vasúti lev T22000



22362. ☒ ~1908 Kassa, Kosice; Dóm és Deák F T22400



22363. ** Kassa, Kosice; Jégvárosi tanfolyam ép T22000



22364. ☒ Kassa, Kosice; Vasútállomás / railway T21800



22365. ** Kassa, Dóm, O rbántorony / dome T1/2 1000



22366. ☒ Kassa, Dóm / dome, automobiles T2 T2 1000



22367. ☒ Kassa, Dóm, Rákóczi emlék / dome, R T21000



22368. ** Kassa, Kosice; Szent Mihály Kápo T2/3 1600



22369. ** Kassa, Kosice; Fő utca, villamos, d T2/3 1000



22370. ** 1938 Kassa, Kosice; bevonulás, Hor T1 2000



22371. ** 1938 Kassa, Kosice; bevonulás, Hor T1 2000

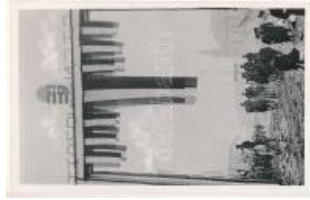

22372. ** 1938 Kassa, Kosice; bevonulás, Hor T1 2000



22373. ** 1938 Kassa, Kosice; bevonulás, Hor T1 2000



22374. ** 1938 Kassa, Kosice; bevonulás, Hor T1 2000



22375. ** 1938 Kassa, Kosice; bevonulás, Hor T1 2000



22376. ** 1938 Kassa, Kosice; bevonulás, Hor T1 2000



22377. ** 1938 Kassa, Kosice; bevonulás, Hor T1 2000



22378. ** Kassa, Kosice; Premontreiek templó T22400



22379. ** ☒ Kassa, Kosice; - 3 db régi képeslap 1400



22380. ☒ 1942 Kassa, Kosice; Színház és Fő u T3 1600



22381. ☒ 1942 Kassa, Kosice; Kossuth Lajos u T3 2400



22382. ☒ 1944 Kassa, Kosice; Kossuth Lajos T2/3 2400



22383. ** Kassa, Kosice; Triesti Általános Bizt T1 1400



22384. ** Kassa, Kosice; II. Rákóczi Ferenc em T1600



22385. ** Kassa, Kosice; Hrob Rákócziho / Rá T21200



22386. ☒ 1924 Késmárk, Kézmarok; Palcsó utc T2 1800



22387. ** Kisbáb, Kis-Baáb, Maly Báb (Báb); P T39000



22388. * 1914 Kiskereskény, Malé Krskany (K T2/3 4000)



22389. ☒ 1912 Kiszeben, Sabinov; Kegyes ren T37000

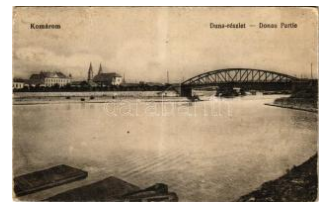

22390. * 1920 Komárom, Komárnó; Duna részle T34000

Lindner és Kobra termékek teljes választékban megrendelhetők irodánkban vagy



22391. ** Komárom, Komárom; Városháza T2/3 1600

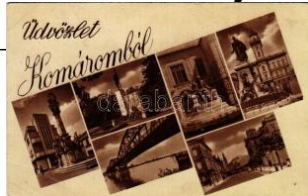

22392. ☒ Komárom, Komárom; mozaiklap / mul T3 1600



22393. * Komárom, Komárom; Szent András tem T4 1600



22394. ☒ 1912 Komárom, Komárom; nagypolgári T2 3000



22395. ☒ 1918 Komárom, Komárom; Baross utca T3 1000



22396. ** 1938 Komárom, Komárom; bevonulá T1 2000



22397. ** Komárom, Komárom; Kőszűz a várba T1 1000



22398. ☒ Komárom, Komárom; templom / church T2 2000



22399. * Komárom, Komárom; Klapka tér, könyv T2 1800



22400. ** 1922 Komárom, Komárom; Kis-Du T3/4 4000



22401. * 1927 Komárom, Komárom; Palatinská T2/3 1000



22402. ☒ 1916 Komárom, Komárom; Dunapart / D T2 800



22403. ☒ Komárom, Komárom; Erzsébet Duna T2/3 1800



22404. * Komárom, Komárom; Nádor utca, Fektor T3 900



22405. ☒ 1901 Komárom, Komárom; Klapka szob T3 6500



22406. Komárom, Komárom; vár részletek, régi-, őre 2200



22407. ☒ 1940 Komárom, Komárom; Városháza, T2 2400



22408. ** Komárom; Vasúttalomás, templom T2/3 1000



22409. ** Komárom, Rozália templom / church T2 1200



22410. * 1929 Komárom, Komárom; Huszár lakt T3 2000



22411. ☒ 1939 Komárom, Komárom; Jókai szo T2/3 1000



22412. ☒ Komárom, Komárom; Hajógyár / Sch T2/3 2000



22413. ☒ 1912 Komárom, Komárom; Frigyes főhe T2 5500



22414. ☒ 1938 Komárom, Komárom; bevonulás, T2 1000



22415. ☒ Komárom, Komárom; M. kir. gazdas T2/3 8000



22416. ** Komárom, Komárom; Jókai szobor T2/3 2400



22417. ☒ 1939 Komárom, Komárom; kikötő, CSD T2 1600



22418. ☒ 1905 Korytnica, Korytnica; Duna szá T2 3800



22419. ☒ 1899 (Vorläufer) Korompa, Krompach T2 5500



22420. ☒ Kovácspatak, Komárom; Otthon Villa, k T2 4000



22421. ☒ Köbölkút, Gbelce; utca, vasúttalomá T2/3 7000



22422. * 1903 Kőrmöcbánya, Kremnitz, Kremnitz T3/4 9000



22423. ☒ 1927 Körmöcbánya, Kremnitz, Kremn T2 3600



22424. * 1939 Krasznahorkavár, Krásnohors T2 1600

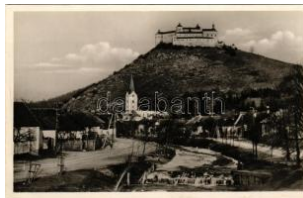

22425. * Krasznahorkavár, Krásnohorské Po T2 1600



22426. ☒ Krasznahorkavár, Krásnohorské T2/3 1600



22427. ** Krasznahorkavár, Krásnohorské P T2 2400



22428. * 1939 Krasznahorkavár, Krásnoho T2/3 1600



22429. ** Krasznahorkavár, Krásnohorské T2/3 1600



22430. ☒ 1940 Krasznahorkavár, Krásnoho T2/3 1600



22431. ☒ 1939 Krasznahorkavár, Krásnoho T2/3 1600



22432. ☒ 1939 Krasznahorkavár, Krásnoho T2/3 1600



22433. * 1940 Krasznahorkavár, Krásnoho T2/3 1600



22434. * Krasznahorkavár, Krásnohorské P T2/3 1600

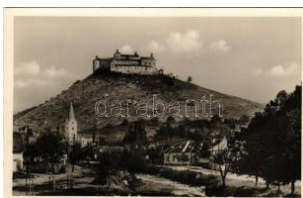

22435. * 1939 Krasznahorkavár, Krásnohors T2 1600



22436. ** Krasznahorkavár, Krásnohorské T2/3 2400



22437. ** Krasznahorkavár, Krásnohorské T1/2 2400



22438. ☒ 1939 Krasznahorkavár, Krásnoho T2/3 2400



22439. ** Krasznahorkavár, Krásnohorské P T2 2400



22440. ☒ 1943 Krasznahorkavár, Krásnohor T2 1000

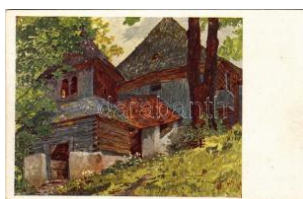

22441. ** Lestiny, Lestiny; Lestinsky kostelík T2/3 1600



22442. ☒ 1943 Léva, Levice; látkép zsinagóg T3 3200



22443. ☒ 1914 Léva, Levice; látkép zsinagóg T4 3200



22444. ☒ 1923 Liszkófalva, Liskov T2/3 9000

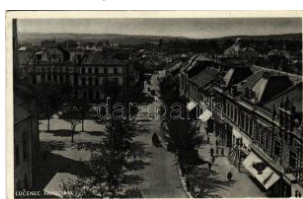

22445. ☒ 1930 Losonc, Lucenec; látkép zsinag T2/3 3200

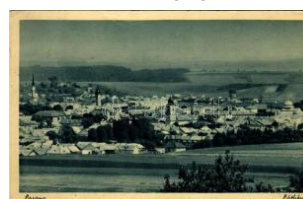

22446. ☒ 1939 Losonc, Lucenec; látkép, zsinag T3 2400



22447. * 1938 Losonc, Lucenec; Kaviaren Sz T2/3 1000



22448. * 1939 Losonc, Lucenec; Tüzér laktanya T2 4000



22449. ☒ 1940 Losonc, Lucenec; Magyar királ T2/3 2000



22450. ☒ 1938 Losonc, Lucenec; Fő tér, Legie b T2 1000



22451. Puntigán József: Losonc. 247 oldal, Plectrum 2000



22452. ☒ 1938 Losonc, Lucenec; mozaiklap zsin T2 3200



22453. ☒ 1938 Losonc, Lucenec; mozaiklap zsin T2 3200



22454. ☒ 1939 Losonc, Lucenec; mozaiklap zs T2/3 3200

Weboldalunkon a zárás pillanatáig licitálhat és követheti tételei állását!



22455. ☒ 1939 Losonc, Lucenec; látkép zsin T2/33200



22456. ✱✱ Losonc, Lucenec; Kubinyi tér, Brüll ü T22400



22457. ☒ Lőcse, Hotel Faix T2/3 T2/3 1200



22458. ✱ Lőcse, Városháza, kiadja Divald Káro T2/31400



22459. ✱ Lőcse, Városi köz ép-kapu régi várfal T2/3 1600



22460. ✱✱ Lublófűredő, Lubló-fürdő, Kúpele Lu T3/44800



22461. ☒ 1912 Lucsivna, L autschburg, Lucivná T2 3000



22462. ☒ 1901 Maninszoros, Maninschlucht, T2/3 3600



22463. ✱ 1912 Mecenzéf, Metzenzéf, Metzens T3/4 1400



22464. ✱ Mecenzéf, Alsómecenzéf, Metzenzé T3/41400



22465. 1912 Mecenzéf, Metzenzéf, Metzenseife T2/31400



22466. ☒ 1911 Merény, Szepesmerény, Nálepk T25500



22467. ✱ Mezőlaborec, Medzilaborce; Fő utca. T2/3 2200



22468. ☒ 1911 Modor, Modra; Harmonia vendég T26000



22469. ✱ 1903 Modor-Harmónia, Modra; Erdő T2/3 4000



22470. ✱ Mosóc, Mosovce; Rodny dom spisov T2/32200

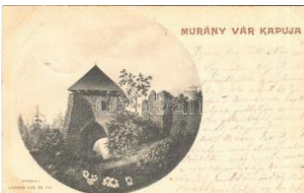

22471. ☒ 1899 Murány, Murányalja, Podmurá T2/3 4800



22472. ☒ 1908 Murány, Murányalja, Podmurán, T3 4000



22473. ✱ 1917 Nagykemenec, Kamenica nad C T2 7500



22474. ✱✱ Nagymegyer, Velky Meder, Calovo T2/36000



22475. ☒ Nagymihály, Michalovce; Sztáray tér. L T26000



22476. ✱ Nagymihály, Michalovce; Kossuth La T2/38000



22477. ☒ 1937 Nagyrőce, Gross-Rauschenbach, T21200



22478. ☒ 1910 Nagysalló, Tekovské Luzany, T3/45500



22479. ☒ 1914 Nagysásos, Velky Saris; Uj hid T2/35000

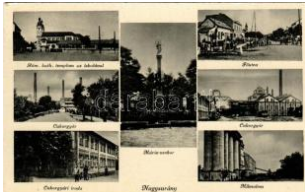

22480. ✱✱ Nagysurány, Surany; Római katoliku T1 2000



22481. ✱ Nagysurány, Surany; Potr. druzstvo, T2/32800



22482. ☒ 1902 Nagyszarva, Szarva, Velká Sarv T2 9000



22483. ✱✱ Nagyszombat, Tyrnau, Trnava; mo T2/3 3200



22484. ✱ 1921 Nagyszombat, Tyrnava; Gymnási T3 1600



22485. ✱✱ 1911 Nagyszombat, Tyrnau, Trna T3/4 10000



22486. ☒ 1908 Nagytapolcsány, Topolcany; Cu T3 9000



22487. Nagytapolcsány, Topolcsány; Zhorella T24000



22488. 1908 Nagytapolcsány, Topolcsány; R T2/37000



22489. 1914 Nagytapolcsány, Unin; Nagytém T210000



22490. Nedec, Niedzica (mai Lengyelország) T2/34000



22491. Negyed, Neded; Református templom T3/4 1000



22492. Nemetlipcse, Deutschlipsch, Nemec T2/32000



22493. Nemőc, Nimnica; Státné Kúpele, Po T2/31600



22494. 1916 Nyékvárkony, Várkony, Vrakú T2/310000



22495. Nyitra, Nitra; Wilson utca, Városház T1 2800



22496. Nyustya, Hnúst; Fő utca. Ju T14000



22497. Nyustya, Hnúst; Rimamurányi va T2/36000



22498. Párkány, Parkan; vasútállomás / rail T2 1400



22499. Párkány, Parkan; Stúrovo; Fő utca, T2/3 4000



22500. 1901 Pécsújfalú, Pechújfalú, Frauend T3 5500



22501. 1939 Pelsőc, Plesivec; Blun idegyő T2/33600



22502. 1906 Pelsőc, Pelsőcz, Plesiv T25500



22503. Poprád (Tátra, Tatra); utca, templom T22600



22504. Pozsony, Pressburg, Bratislava; D T2/3 3800



22505. Pozsony, Pressburg, Bratislava; - 2 d 1400



22506. 1903 Pozsony, Pressburg, Bratislava; T3 6500



22507. 1904 Pozsony, Pressburg, Bratislava T2/3 6500



22508. 1900 Pozsony, Pressburg, Bratislava; T3 6500



22509. Pozsony, Bratislava; Reduta Kaszinó T21000



22510. 1904 Pozsony, Pressburg, Bratislava T212000



22511. Pozsony, Pressburg, Bratislava; Mihá T2/32000

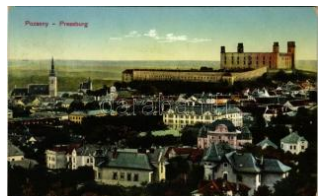

22512. 1913 Pozsony, Pressburg, Bratislava T2/33200



22513. Pozsony, vár / castle (EK) T2/3 T2/3 1000



22514. 1914 Pozsony, Pressburg, Bratislava; T3 2600



22515. Pozsony, Pressburg, Bratislava; Mic T3 1000

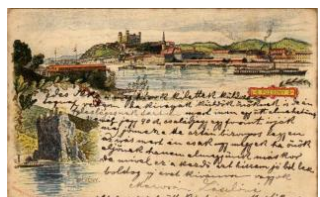

22516. 1899 (Vorläufer) Pozsony, Pressburg T2/32000



22517. Pozsony, Pressburg, Bratislava; M T2/31000



22518. 1913 Pozsony, Pressburg, Bratislava T3 14000

Lindner és Kobra termékek teljes választékban megrendelhetők irodánkban vagy

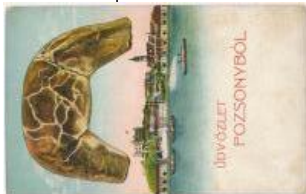

22519. ** Pozsony, Pressburg, Bratislava; T2/3 12000



22520. * Pozsony, Pressburg, Bratislava; Váro T2/38000



22521. ☒ Pozsony, Pressburg, Bratislava; lé T2/3 12000



22522. ☒ 1899 (Vorläufer) Pozsony, Pressburg T3 8000



22523. ☒ 1904 Pozsony, Pressburg, Bratislava T2/3 5500



22524. ** Pozsony, Pressburg, Bratislava; Dun T31000



22525. ** Pozsony, Pressburg, Bratislava; S T2/3 1000



22526. ☒ 1913 Pozsony, Pressburg, Bratislava T2/3 1000



22527. ☒ 1914 Pozsony, Pressburg, Bratislava T2/3 1000



22528. ** Pozsony, Pressburg, Bratislava; V T2/3 1600



22529. ☒ 1917 Pozsony, Pressburg, Bratislava; T2 4800



22530. ☒ 1898 (Vorläufer) Pozsony, Pressburg T3 1600



22531. ☒ 1898 (Vorläufer) Pozsony, Pressburg T2/34400



22532. ☒ 1898 (Vorläufer) Pozsony, Pressburg T3 3200



22533. * Pozsony, Pressburg, Bratislava; H. S T2/32600



22534. * Pozsony, Pressburg, Bratislava (?) G T2/32400



22535. ** Pöstyén, Piestany; Cursalon, Herren T35000



22536. ☒ 1911 Pöstyén, Piestany; Fasor az ú T2/3 4200



22537. * 1929 Pöstyén, Piestany; Pohlad na R T2/31600



22538. ☒ 1948 Pöstyén, Piestany; Farsky kosto T4 1600



22539. ☒ 1913 Pöstyén, Piestany; Bad Irma f T2/3 1000



22540. ☒ 1909 Pöstyén, Piestany; Pannonia v T2/35500



22541. * Rásztó, Ráztoka, Ráztoka; Pension T2/31600



22542. * Ratkó, Ratková; T 2 T2 2000



22543. * 1900 Rimabánya, Rimavská Bana; für T2 4200



22544. ** Rimaszombat, Rimavská Sobota; T T2/3 2400



22545. * 1914 Rimaszombat, Rimavská, Sob T2/3 3000



22546. ☒ 1911 Rimaszombat, Rimavská Sobo T2/33800



22547. ☒ 1899 (Vorläufer) Rimaszombat, Rima T3 5500



22548. ☒ 1914 Rózsahegy, Ruzomberok; látkép T4000



22549. ☒ 1913 Rózsahegy, Ruzomberok; Vág T2/33000



22550. ** Rozsnyó, Roznava; Székesegyhá T2/3 1000



22551. ☒ 1943 Rozsnyó, R
oznava; Gróf Andr T2/3 2400



22552. ** Selmechánya, S
chemnitz, Banská T2/3 2600



22553. ** Selmechánya, S
chemnitz, Banská T2/3 2600



22554. ** Selmechánya, S
chemnitz, Banská T2/3 2600



22555. ** 1914 Semse, S
ömse, Semsá; T1 T1 2000



22556. ☒ Stoószfürdő, villá
k, kiadja Wlaszlovits T2 2000



22557. ☒ Svedlér, Svedlár
(Szepes, Zips); Szlo T2 2000



22558. ☒ 1909 Szakolca, S
kalica; látkép. W.L T2/3 1000



22559. ** Szklenófürdő, S
klené Teplice; Gyó T2/3 2400



22560. ☒ 1917 Szilács, Sliá
c; látkép. Molnár M. T3 3200



22561. * Szilács, Otthon sz
álló / hotel (EK) T2 T2/3 1400



22562. ** Szilács, Sliac; P
annonia, Otthon, Hu T1 3600

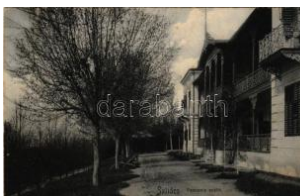

22563. * 1906 Szilács, Sliá
c; Pannonia szálló T2/3 2800



22564. * 1930 Szilács, Sliá
c; Restorácia / fürd T2/3 1000

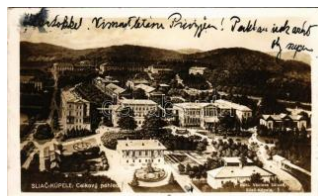

22565. ☒ 1929 Szilács, Sliá
c; Celkovy pohled T2/3 1600



22566. ☒ 1931 Szilács, Sliá
c; Kúpelny dom / fü T2/3 1000



22567. ☒ 1932 Szilács, Sliá
c; Kúpelny dom / fü T2/3 1000



22568. ☒ 1929 Szilács, Sliá
c; Vyhliadka / kilátó T2/3 1000



22569. ☒ 1900 Tátra, Maga
s-Tátra, Vysoké Ta T2/3 1000



22570. ☒ 1901 Tátra, Maga
s-Tátra, Vysoké Ta T2/3 1000



22571. ☒ 1905 Tátra, Maga
s-Tátra, Vysoké Tatr T3 1000

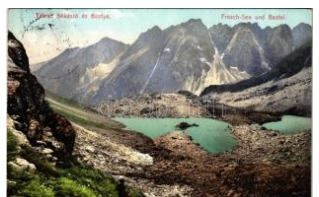

22572. ☒ 1909 Tátra, Maga
s-Tátra, Vysoké Ta T2/3 1000

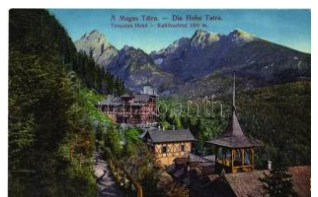

22573. ** Tátra, Vysoké T
atry; Tarpatakfürd / T1 1000



22574. * Tátra, Vysoké Tat
ry; Poprádi tó és me T2 2000



22575. ** Tátra, Vysoké T
atry; Tarpataki vizes T1 4000



22576. ** Tátra, Vysoké T
atry; Nagy Tarpataki T2 1600



22577. ☒ 1917 Tátra, Maga
s-Tátra, Vysoké Ta T2/3 2400



22578. ☒ Tátra, Magas-Tát
ra, Vysoké Tatry; C T2/3 1000



22579. ☒ 1928 Tátra, Vyso
ké Tatry; Zdárské Ta T2 1000



22580. * Tátra, Magas-Tát
ra, Vysoké Tatry; Ho T3 2400



22581. ☒ 1900 Tátra, Maga
s Tátra, Vysoké Ta T2 15000

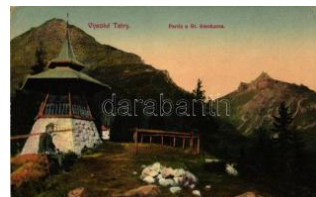

22582. * Tátra, Tarpatak vö
lgy, Szilágyi Dezső T2/3 1800

Megnyílt megújult webshopunk! Folyamatosan bővülő kínálat!



22583. * Tátra, Tarpatak, nagy vízesés, kiad T2/31000

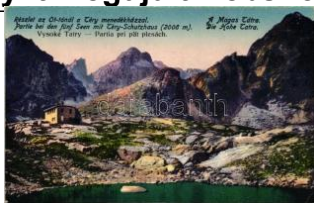

22584. ** Tátra, Öt-tó, Téry menedékház / la T2/31200

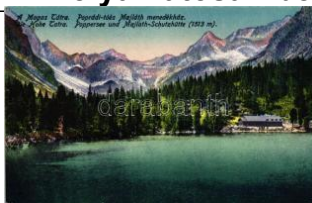

22585. ** Tátra, Poprádi tó, Majláth menedékház T21000



22586. 1899 (Vorläufer) Tátra, Magas-Tátra T2/31600

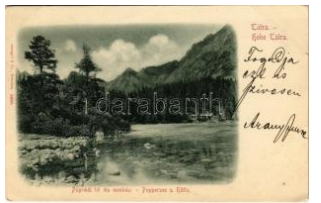

22587. * Tátra, Vysoké Tatry; Poprádi tó és me T2 1600



22588. Tátraszéplak, Földes Samu kiadása T2/31000



22589. Tátraszéplak, Zimní sportovní hry 19 T2/32600



22590. 1899 (Vorläufer) T hurzófüred, Kúpele T T46500



22591. Tornalja, Tornala; Laktanya / militar T2/3 1200



22592. 1913 Tornóc, Trnovec nad Váhom (Vá T41600



22593. ** Trencsén, Trencin; város nyugatról, T1 1000



22594. 1915 Trencsén, Trencin; látkép. Gan T2/33000



22595. ** Trencsén, Trencin; Fő tér, templom, T21800



22596. * Trencsénteplic, Nagy zenesétány, ki T2/32400



22597. * 1932 Trencsénteplic, Trencianske Tep T4 3200



22598. * 1904 Trencsénteplic, Trencianske Tep T3 6500



22599. 1900 Trencsénteplic, Trencianske T T2/36500



22600. * 1930 Trencsénteplic, Trencianske Te T2/31000



22601. ** Trencsénteplic-fürdő, Kúpele Trenci T2 2400



22602. ** Trencsénteplic-fürdő, Kúpele Trenci T2 3000



22603. 1899 Turócszentmárton, Turciasky T2 10000



22604. * 1943 Turócszentmárton, Turciasky Sv T4 1600



22605. 1916 Újbánya, Köngigsberg, Nová Bana T29000



22606. ** Újtátrafüred, Neuschmecks, Novy T2/32000

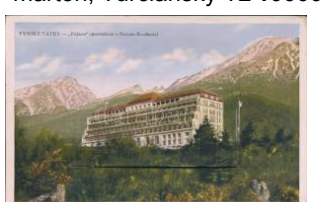

22607. * Újtátrafüred, Novy Smokovec; 'Palota T2/31600



22608. Újtátrafüred, Novy Smokovec; Dr. Szó T31000



22609. ** Újtátrafüred, Neuschmecks, Novy S T32800

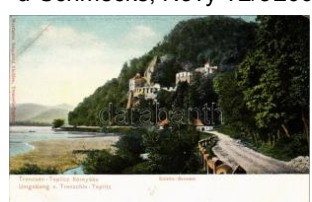

22610. ** Vágszklás, Szkalka-Benedek, Ska T2/36500



22611. * 1934 Vágszklás, Szkalka, Skalka na T2/33400



22612. * Vágszklás, Szkalka, Skalka nad Váh T2/34600

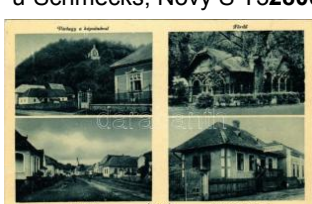

22613. ** Várgede, Hodejov; Várhegy és ká T2/3 2000



22614. 1900 Verbó, Vrbové; tér, zsinagóga a T3 8000



22615. ☒ Vihnye, Vihnyefürdő, Kúpele Vyhne; T 24000



22616. ☒ 1910 Vihnye, Vihnyefürdő, Kúpele V T3/41800



22617. ☒ 1911 Vihnye, Vihnyefürdő, Kúpele V T2/33200



22618. ☒ 1931 Vihnye, Vihnyefürdő, Kúpele V T2/34200



22619. ☒ 1902 Zboró, Zborov; várróm. Salgó T2/3 6500



22620. ☒ 1902 Zboró, Zborov; Rákóczi templó T2/36500



22621. ☒ 1902 Zboró, Zborov; várróm. Divald T2/36500



22622. ☒ 1900 Znióvárálja, Klaster pod Znievo T211000



22623. ☒ Zólyom, Zvolen; Nagy szálloda, Galtol T2 8000



22624. ☒ 1914 Zólyom, Zvolen; látkép a várból T2 4000



22625. ** Zólyom, Zvolen; vár és környéke / T2/3 4200



22626. * 1921 Zólyom, Zvolen; vár, Csehszlov T2/34200



22627. ☒ 1951 Zólyom, Zvolen; vár / Zvolens T2/3 2600



22628. * 1900 Zólyom, Zvolen; vár / castle (Rb T2/34600)



22629. ** Zólyom, Zvolen; vár. Özv. Löwy S T2/3 4600



22630. ☒ 1937 Zólyom, Zvolen; látkép / gene T2/3 3600



22631. ** Zseliz, Zelizovce; Református temp T31000



22632. ☒ 1915 Zsigárd, Zihárec; utca, F T2 7000



22633. ☒ Zsolna, tér, kávézó / square, cafe, au T2/31800



22634. ** Zsolna, Sillein, Zilina; Vág részlet Bu T44000



22635. * 1912 Zsolna, Sillein, Zilina; Villasor. GI T3 6000



22636. ☒ Zsolna, Sillein, Zilina; Fő tér, drogéria T3 3200



22637. ☒ 1913 Zsolna, Sillein, Zilina; Fő tér éjjel T3 3600



22638. ** Üdvöztet a Kárpátokból, híd / Grus T2/3 3600

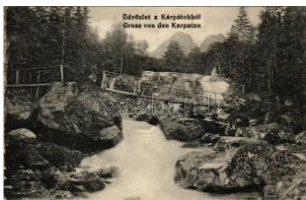

22639. ☒ 1915 Üdvöztet a Kárpátokból, híd / T2/3 3600



22640. ☒ 1940 Aknaszlatina, Akna Slatina, Slat T2 1800



22641. ** Aknaszlatina, Akna Slatina, Slatins T3/43200



22642. * Alsószinevér, Synyevyr; Lelkész lak, g T3/47000



22643. ** Beregszász, do mbornyomott irreden T33600



22644. ☒ 1939 Beregszász, Berehove, Bereho T2 1000



22645. ☒ 1906 Beregszász, Berehove, Bereho T2/34000



22646. ** Bustyaháza, Handalustyaháza, Bus T11400

Az árverési tételek színes képekkel a darabanth.com oldalon!



22647. ** Csap, Chop; v asútállomás / Bahnh T1 **2800**

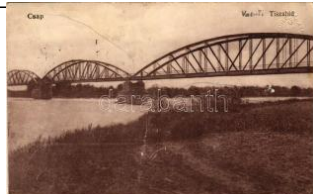

22648. ☒ 1915 Csap, Chop , Cop; Tisza híd, vas T4 **3600**



22649. ** Csap, Chop, Co p; Római katolikus T2/3 **3600**



22650. * 1918 Huszt, Chus t, Khust; várróm, vas T3 **3600**



22651. * 1914 Huszt, Chus t, Khust; várróm. Ma T3 **3600**



22652. ☒ 1916 Huszt, Chu st, Khust; Ruthenisch T4 **3600**



22653. ☒ 1944 Huszt, Chu st, Khust; kétnyelvű T2 **1600**



22654. ☒ 1939 Ilosva, Irsava, Irsava; + "M.KIR T2 **1800**



22655. ☒ 1941 Kárpátalja, Ruszin népviselet. Jó T3 **3600**



22656. * Királyháza, Korole vo, Královo nad Tiso T2 **3000**



22657. * Királyháza, Korole vo, Královo nad Tiso T4 **3600**



22658. * Királyháza, Korole vo, Královo nad Tiso T2 **3600**



22659. ** Királyháza, Kor olevo, Královo nad T2/3 **3600**



22660. * 1917 Királyháza, Korolevo, Královo T2/3 **3600**



22661. ☒ 1917 Királyháza, Korolevo, Královo n T3 **3600**

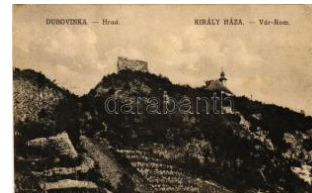

22662. * Királyháza, Dubov inka, Korolevo, Králo T3 **3600**



22663. ☒ 1916 Királyháza, Korolevo, Královo n T3 **3600**



22664. ** Körösmező, Kö rösmező, Jaszinya T1/2 **1800**



22665. ** Körösmező, Kö rösmező, Jaszinya T2/3 **3600**



22666. ** Körösmező-Tis zaborkút, Jaszinya, J T1 **1800**



22667. ☒ Munkács, Kolostor r / cloister (EK) T2/ T2/3 **1000**



22668. ** Munkács, Muka cheve, Mukacevo; F T2 **3600**



22669. * Munkács, Mukach eve, Mukacevo; ré T2/3 **3600**



22670. * Munkács, Mukach eve, Mukacevo; v; T2/3 **3600**



22671. * Munkács, Mukach eve, Mukacevo; Fő T2/3 **3600**



22672. ☒ 1912 Munkács, M ukacheve, Mukacevo T3 **3600**



22673. ☒ 1941 Munkács, M ukacheve, Mukacevo T2 **1600**

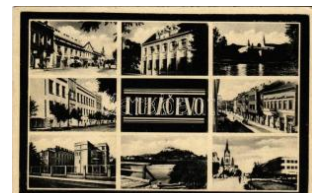

22674. ☒ 1938 Munkács, M ukacheve, Mukacevo T2/3 **3600**



22675. * Munkács, Mukach eve, Mukacevo; vár T4 **3600**



22676. ☒ 1911 Munkács, M ukacheve, Mukacevo T2/3 **3600**



22677. ☒ Nagybocksó, Veli key Bicskiv, Velyky B T2 **400**



22678. ** Nagybocksó, V elikij Bicskiv, Velyky T2 **1600**



22679. * 1926 Nagyszőlős, Nagyszöllös, Vyn T2/3 3600



22680. ** Nagyszőlős, Nagyszöllös, Vynohrad T3 3600



22681. ** Nagyszőlős, Nagyszöllös, Vynohrad T3 3600



22682. ** Rahó, Rachov, Rahiv, Rakhiv; Buda T1 1600



22683. ☒ 1918 Rahó, Rachov, Rahiv, Rakhiv; hi T3 3600



22684. * Rahó, Rachov, Rahiv, Rakhiv; látkép T2/3 3600



22685. ☒ 1916 Sztatinafűred, Slatina (Aknaszlat T2 2000)



22686. ** Szolyva, Svalava, Svaljava, Szvaljav T2 1400



22687. ☒ 1943 Szolyva, Svalava, Svaljava, Szv T2 2000



22688. ☒ 1943 Taracköz, Teresva; Taracpaták h T2 2400



22689. ☒ 1915 Tácsó, Tiac evó, Tiachiv, Tyach T2/3 3600



22690. * Tiszabogdány, Bogdán; lovas szekér T2/3 2000



22691. ☒ 1900 Tiszaújlak, Vulok, Vilok, Vylok T2/3 5500

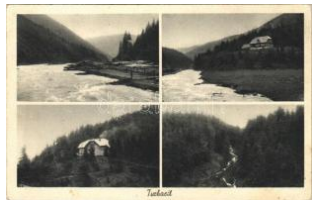

22692. ☒ Turbacil (Királymező, Ust-Chorna, Kó T2 2400)



22693. ** Ungvár, Uzshorod, Uzh T2/3 3600



22694. ☒ 1927 Ungvár, Uzshorod, Uzhhorod, U T2/3 3600



22695. ☒ 1912 Ungvár, Uzshorod, Uzhhorod, U T3 3600



22696. ☒ 1909 Ungvár, Uzshorod, Uzhhorod, U T3 3600



22697. ☒ 1943 Ungvár, Uzshorod, Uzhhorod, U T2 1800



22698. ☒ 1940 Ungvár, Uzshorod, Uzhhorod, U T2 1200



22699. ** Ungvár, vár, Galagó, Gimnázium, K T2/3 200

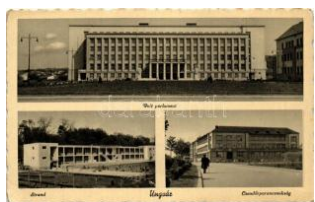

22700. ** Ungvár, volt parlament, Csendőrp T2/3 1200

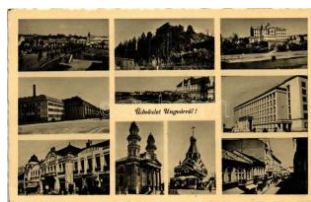

22701. ** Ungvár (EK) T2/3 T2/3 1200



22702. ☒ 1915 Ungvár, Uzshorod, Uzhhorod, U T2 3000



22703. ☒ 1911 Uzsok, Uzo k, Uzhok; viadukt, va T4 3600



22704. ☒ 1903 Uzsok, Uzo k, Uzhok; kirándulá T2/3 3000

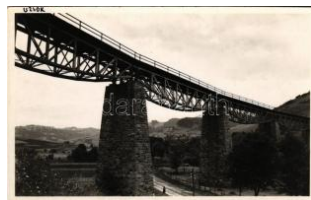

22705. ** Uzsok, Uzok, Uzhok; Vasúti Viadukt T1 2600



22706. ** Vereckei-hágó, Veretsky Pass (Bere T1 1200)



22707. ☒ Vereckei-hágó, Veretsky Pass (Bereg T2 2000)



22708. ** Volóc, Volovec, Volovets; út, keres T1/2 3600



22709. ** Volóc, Volovec; O.M.I.H. idegenfo T1/2 1000



22710. ☒ Abbazia; Küntle rpostkarte No. 113 T1/2 2600

Havi két gyorsárverésünkre folyamatosan várjuk a beadásokat!

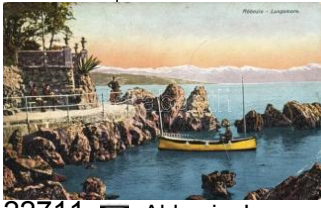

22711. ☒ Abbazia, Lungomare, rowboat (EB) T3 T3 300



22712. ** Abbazia, Opatija; Im Angiolina Seeb T2 1000



22713. ** * Abbazia, Opatija, hajókirándulás / b 1200

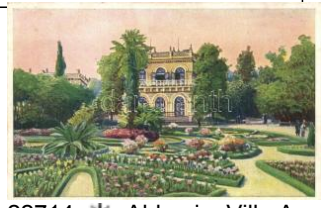

22714. * Abbazia, Villa Angiolina (wet corners) T T3 1000



22715. * Abbazia, Ufficio Cambio / square view T2 2200



22716. ☒ 1901 Alsómiholjác, Unter-Miholtz, D T2/3 8000



22717. ** Brijuni, Brioni; I ballo all'aperto / g T1/2 1800



22718. ** Crikvenica, Cirkvenica; Tengerparti s T1 1200



22719. ☒ Csúza, Suza; Kossuth utca; Divald Ká T3 5500



22720. ☒ 1906 Dárda, Első dárdai gőzmalom. T2/3 7000



22721. ** Dubrovnik, Ragusa; street, shops T2/3 1000



22722. * Dubrovnik, Ragusa; city walls, rowboat T2 1000



22723. * 1947 Dubrovnik, Ragusa; induló gőzha T2 2000



22724. ☒ 1911 Eszék, Esség, Osijek; Zitni tr T2/3 2400

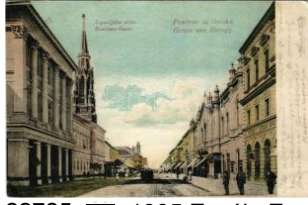

22725. ☒ 1905 Eszék, Esség, Osijek; Zupanijs T3 1600



22726. ☒ Eszék, Esseg, Osijek; műhely, bels T2/3 2400



22727. ☒ 1900 Eszék, Osijek, Esseg; Kapuzin T2 6000



22728. * ☒ Fiume, Rijeka; - 2 db régi képeslap / 1400



22729. ☒ 1900 Fiume, Rijeka; Porto orientale / T2 1600



22730. ☒ 1914 Fiume, Rijeka; Riva Szapary / T2/3 1800



22731. ☒ Fiume, Rijeka; Riva Szapary / quay, T2/3 2600



22732. * Fiume, Rijeka; Torre Civica / Stadttur T2/3 3600



22733. ☒ 1902 Fiume, Rijeka; Palazzo Adria e g T2 3000

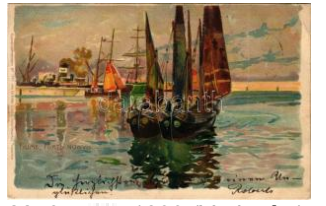

22734. ☒ 1899 (Vorläufer) Fiume, Rijeka; Por T2/3 4600



22735. ☒ Fiume, Rijeka; 2 db régi hosszú címzése 2000



22736. ☒ 1900 Fiume, Rijeka; Corso / street vie T3 2000



22737. * Fiume, Rijeka; Torre Civica, Farmac T2/3 1800



22738. * Fiume, Rijeka; Via Adamich / street vie T4 3400



22739. ☒ 1908 Fiume, Rijeka; Palazzo Modello T2 4000



22740. ☒ 1908 Fiume, Rijeka; Piazza delle Erbe T2 4000



22741. ☒ 1914 Fuzine, Izvor Licanke / mineral w T2 2000



22742. * 1914 Hvar, Lesina; Piazza e Mandracc T3 1000



22743. ** Hvar, Lesina; general view, harbor, T4 1000

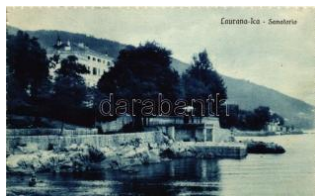

22744. ☒ Ika bei Lovrana, Sanatorium T2 T2 1200



22745. ** Ika, Ica (Abbazia, Opatija); T1 T1 1800



22746. ☒ 1910 Krapinske Toplice, general view T2/3 1600

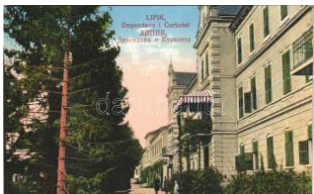

22747. ** Lipik, Dependancy Curhotel / spa hotel T1 1400



22748. ** Lipik, Zvezdarski dom / Vasut utca T12400



22749. * Lovran, Lovrana; Colpo di Mare / wave T2800



22750. ** Lovran, Lovrana (?); port, molo, photo T21000



22751. ☒ Mali Losinj, Lussinpiccolo, Cigale (E) T2/3 1200



22752. ☒ Mali Losinj, Lussinpiccolo T2 T2 1000



22753. ☒ 1910 Plesivica (Jasztrebarszka, Jaska) T33000



22754. * Plitvicka Jezera / Plitvicei tavak / Plit T2/3 1000



22755. ☒ 1916 Pola, Pula; Via Sergia (Corso) / T3 4600



22756. ** Pola, Pula; Art Nouveau montage w T1/23000



22757. ** Pola, Pula; G. C. ostalunga 1908. T2 T2 1000



22758. ☒ Split, Spalato, Porto-Luka / port T2 T2 1200



22759. ☒ Ujgradiska, Nova Gradiska; Sumetli T2/3 1600



22760. ☒ Varasd, Varazdinske Toplice T2 T2 800



22761. ** Veli Losnij, Lus singrande; Pension T3/41400



22762. ** Volosko, Volosca; kikoto, gozhajo / T1/22200



22763. * 1906 Zagreb, Zagrab; Zrinjski trg / Plac T31000



22764. ☒ 194 Zagreb, Zagrab; Agram; Jelacicev T22000



22765. * Zagreb, Zagrab; E zredves Orszagos K T3000



22766. ☒ 1903 Zagreb, Zagrab; Duga ulica / stre T22600

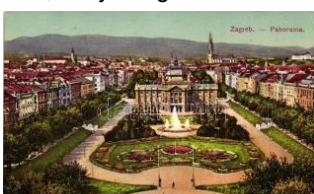

22767. ☒ Zagreb T2 T2 800



22768. ** Zagreb, Trenkova ulica / street T2 T2 1400



22769. ☒ 1915 Alibunar, Bauer szálloda, ette T2/3 12000



22770. * 1899 (Vorläufer) Apatin, kikoto. Gasz k T3 9000



22771. ☒ 1914 Apatin, Reszlet a Duna-partról T3/4 4400



22772. ** Apatin, Krizporced crkva / Kreuzvo T2/31400



22773. * Apatin, Farsangi csoport / carnival. Ma T3 2400



22774. ☒ Apatin, Jégzajlás a Dunán / ice flow T2/3 2400

Az árverési tételek színes képekkel a darabanth.com oldalon!



22775. ☒ 1912 Apatin, es küvői hintó / weddi T2/3 4400



22776. ✱ Apatin, Horgászok Dunából kifogott T2/3 2400



22777. ✱ Apatin, Hajóállomás, osztrák-magya T2/3 1400



22778. ✱ Apatin, Apoteka / Rátai gyógyszerár T2/3 2400



22779. ✱✱ Apatin, Apatiner Gewerbe-Ausstellung T2/3 3400



22780. ✱ Apatin, Zanatlijski-Momacki-Dom / G T2/3 2400



22781. ☒ 1917 Apatin, Polgári iskola és Város T2/3 1400



22782. ☒ 1944 Apatin, Park Szabadi J. kiadá T2/3 1400



22783. ✱ Apatin, Park, Motormalom, Polgári isk T3 1400



22784. ☒ 1948 Apatin, Park, Motormalom, Po T2/3 1400



22785. ✱ 1944 Apatin, Horty Miklós út, autób T2/3 2400



22786. ☒ 1939 Apatin, Dunaparti részlet, fürdő. T3 2400



22787. ☒ 1944 Apatin, Részlet a Dunával, csó T2/3 2400



22788. ✱ 1942 Apatin, Dunaparti, evezős csó T2/3 2400



22789. ☒ 1935 Apatin, Pivnica / Bierhalle / Sör T2/3 2400



22790. ☒ 1932 Apatin, Pivnara / Bierbräuerei T2/3 2400



22791. ✱✱ Apatin, Pivnara / Bierbräuerei / s T2/3 2400



22792. ☒ 1941 Apatin, Hotel Schäffer szállod T2/3 2400



22793. ☒ 1931 Apatin, Porusene ekonomske zgr T4 4400



22794. ✱ 1912 Árkod, Jarkovatz, Jarkovác; szá T4 16000



22795. ☒ 1911 Bács, Batsch, Bac; Apácázárd T2/3 3400

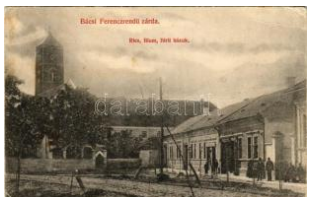

22796. ☒ 1911 Bács, Batsch, Bac; Ferenc-rendi T3 3400



22797. ☒ 1907 Bács, Batsch, Bac; Kálvária, Ár T3 4400



22798. ☒ 1907 Bács, Batsch, Bac; Sokác assz T2/3 4400



22799. ✱✱ Bácskertes, Kupusina; Boldog Ún T2/3 2400



22800. ✱✱ Beodra, Novo Milosevo; Schön Györ T3 9000

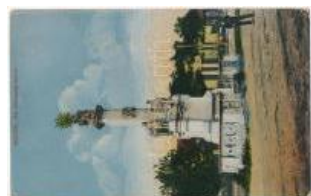

22801. ✱✱ Bezdán, Besdan, Bezdán (Zombo T2/3 2400



22802. ✱✱ Bezdán, Besdan, Bezdán (Zombo T2/3 2400



22803. ☒ Boldogasszonyfalva, Goszpodincze T2/3 4400



22804. ☒ 1906 Botos, Szerbka pravoslavljna T4 12000



22805. ☒ 1903 Cserög, Cserevics, Cerevic; W T2/3 4400



22806. ✱✱ Cservenka, Crvenka; Modewarenh T2/3 9000



22807. ☒ 1921 Cservenka, Crvenka; Cukorgy T3/42400



22808. ✳ 1924 Cservenka, Crvenka; Római ka T2/31400



22809. ✳✳ Cservenka, Crvenka; utca. Knefely T2/32400



22810. ✳✳ Cservenka, Crvenka; Református T2/3 2400



22811. ✳✳ Cservenka, Crvenka; vasútállomás T2/34400



22812. ☒ 1909 Cservenka, Crvenka; Evangéliku T3400



22813. ☒ 1906 Cservenka, Crvenka; Ferenc c T2/33400



22814. ✳✳ Cservenka, Crvenka; Ferenc csatorn T33400



22815. ☒ Cservenka, Crvenka; Ferenc csator T2/3 3400



22816. ☒ Cservenka, Crvenka; Cukorgyár, ip T2/3 3400



22817. ✳✳ Cservenka, Crvenka; Cukorgyár (A T2/33400



22818. ✳✳ Cservenka, Crvenka; Hegyi pince T2/3 3400



22819. ☒ 1914 Csóka, Cok a; Szerb ortodox T2/3 12000



22820. ✳ 1914 Deliblat, Deliblato; vendéglő, étte T49000



22821. ☒ 1899 (Vorläufer) Futak, Futtak; Rudol T2 9000



22822. ✳✳ Gyála, Dala; Községháza, Erdélyi ke T39000



22823. ✳ 1925 Hódság, Odzaci; Róm. kath. Kirc T32400



22824. ☒ Hódság, Odzaci; Huk Ede nagyvend T2/33000



22825. ☒ 1899 (Vorläufer) Horgos, Kamaráserd T48500



22826. ☒ 1911 Horgos, Kamaráserdő; Brauswe T38500



22827. ☒ 1915 India, Indija; vasútállomás / railw T31000



22828. ✳ Kabol, Kovilj; Szerb népiskola, emlékm T43400



22829. ☒ Karlóca, Karlowitz, Sremski Karlovac T2/3 1600



22830. ✳ 1905 Karlóca, Karlowitz, Sremski Ka T2/31000



22831. ☒ 1908 Kevevára, Temeskuvin, Kovin; T2/3 5000



22832. ☒ 1915 Kula, Bács-Kula; látkép. Fürst T2/33400



22833. ☒ 1911 Kula, Bács-Kula; Árpád útnak T2/3 2400

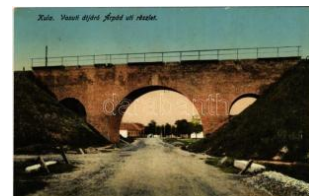

22834. ☒ 1914 Kula, Bács-Kula; Vasúti átjáró T2/3 3400



22835. ✳ 1914 Kula, Bács-Kula; Árpád út, Ferenc T43400



22836. ☒ 1899 (Vorläufer) Kula, Bács-Kula; Sze T39000



22837. ☒ 1935 Nagybecskerek, Zrenjanin, Ve T2/32000



22838. ✳✳ Nagybecskerek, Zrenjanin, Veliki B T212000

Weboldalunkon a zárás pillanatáig licitálhat és követheti tételei állását!



22839. ** 1911 Nagybecskerek, Zrenjanin; T3/4 **3000**



22840. 1912 Nagybecskerek, Zrenjanin, Velik T3 **1800**



22841. 1914 Nagyikinda, Kikinda; Ferenc J T2/3 **1000**



22842. 1914 Novi Banovci, Ne u-Banovce; Sparca T2/3 **4400**



22843. 1903 Nyékinca, N ikinci; Harvatska sko T3 **4400**



22844. * Óbecse, Stari Bec ej; Királyi szálló / Ho T3 **2200**



22845. * Óbecse, Stari Bec ej; Báró Jóvíts féle a T2 **3400**



22846. 1905 Óbecse, Stari Bec ej; Báró Jóvíts T2 **3400**



22847. ** Ópazova, Ó-Pazua, Alt Pazua, Sta T3 **16000**



22848. 1917 Ószivác, Stari Sivac (Szivác, S T2/3 **4400**



22849. 1911 Palics, Palic / lake, promenade (f T3/4 **900**



22850. 1911 Palics, Palic; Tér zene. Vig Zsigm T3 **5000**



22851. * Palicsfürdő / spa T2 **1200**



22852. 1942 Palics, Palic; Fürdőház a vendég T3 **1000**



22853. 1899 (Vorläufer) Pancsova, Pancevo; T2 **9000**



22854. 1899 (Vorläufer) Pancsova, Pancev T3 **9000**



22855. 1899 Pancsova, Pancevo; Temespa T2 **11000**



22856. 1916 Pancsova, Pancevo; Weisz szálloda T2/3 **2400**



22857. 1916 Pancsova, Pancevo; Mária Teré T2 **2200**



22858. * 1910 Péterréve, B acko Petrovo Selo T2/3 **9000**



22859. 1914 Pétervárad, Peterwardein, Pet T2/3 **3400**



22860. ** 1914 Pétervárad, Peterwardein, Pet T1 **3000**



22861. 1911 Rezsőháza, Rudolfsgnad, Kni T2/3 **8000**



22862. * Ruma (EK) T2/3 **2000**



22863. 1906 Ruzsanda-f ürdő, Banja Rusan T2/3 **4400**



22864. 1915 Sajkásszentiván, Kovil-Szt. Ivá T2/3 **9000**



22865. 1901 Sid, Fő utca, templom, tér / ch T2/3 **12000**



22866. 1915 Stari Banovci, na Dunavu / Duna-pa T3/4 **42400**

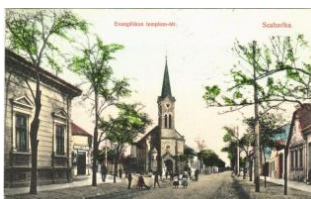

22867. * 1909 Szabadka, Subotica; Evangélikus T2 **2800**



22868. 1915 Szabadka, Subotica; Honvéd huszár lak T4 **800**



22869. ** 1941 Szabadka, Subotica; bevonu T2/3 **3000**



22870. ** * Szabadka, Subotica; villamosok / tra **3200**



22871. ** Szabadka, Subotica; - 5 db régi Weins 1600



22872. 1917 Szabadka, Subotica; Városháza T21000

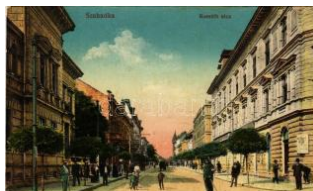

22873. 1916 Szabadka, Subotica; Kossuth ut T21000



22874. 1911 Szabadka, Subotica; Kossuth T2/31600



22875. 1913 Szabadka, Subotica; Kaszinó, T2/33200



22876. * 1918 Szévaszentdemeter, Mitrovica, M T4000



22877. 1916 Szekerény, Sefkerin; utca részlet, Tó T2/39000



22878. ** Szenttamás, Bácskamentamás, Srbo T416000



22879. ** Szond, Sonta; Kálvária, Templom, ut T32400



22880. 1918 Tiszaistvánfalva, Backi Jarak; Geme T2/33400



22881. 1907 Titel, hajóhid, lagunák, hajóálló T2/33400



22882. 1918 Topolya, Bácsstopolya, Backa Topola; T21600



22883. 1902 Topolya, Backa To T34400



22884. 1902 Torontálvár, Develák, D T2/39000



22885. * 1901 Torontálvár, Develák, Deb T44400



22886. 1918 Újszalánkamén, Novi Slankamen; Skol T34400



22887. ** Újvidék, Novi Sad; Magyar Király sz T49000



22888. ** Újvidék, Novi Sad; villamosok / tram 2000



22889. * Újvidék, Novi Sad; Pétervárad, felrob T2/31600



22890. 1918 Újvidék, Novi Sad; Pétervárad vára, T2/31200



22891. 1905 Újvidék, Novi Sad, Pétervárad, P T31000



22892. * Ürög, Irig; Hrvatski Sokol / Horvát Szok T49000



22893. 1918 Versec, Vrsac; vasútállomás / railwa T2/33000

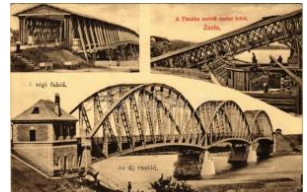

22894. 1915 Zenta, Senta; a régi fahíd, a T2/31600



22895. * Zenta, Senta; Vas hid / iron bridge T31200



22896. * Zenta, Jézus Szíve templom / church T21400



22897. 1901 Zenta, Senta; vasútállomás, von T34400



22898. 1899 Zenta, Senta; Szentháromság T2/34400



22899. ** Zimony, Semlin, Zemun; Velence ká T22400



22900. * Zimony, Semlin, Zemun; Ezredéves em T23000



22901. 1941 Zombor, So mbor; városház, piac T22000



22902. 1942 Zombor, So mbor; városháza, tem T21000

Lindner és Kobra termékek teljes választékban megrendelhetők irodánkban vagy



22903. ☒ Zombor, Sombor; Megyeháza, kiadja T31600



22904. ☒ 1899 (Vorläufer) Kismarton, Eisenst T2/36000



22905. ✱ Kőpcsény, Koppany, Kittsee; Dr. He T2/3 4000



22906. ☒ 1924 Lajtaszék, Stotzing, Stotzing T2/3 12000



22907. ☒ 1900 Léka, Lockenhaus; Schloss un T2 2600



22908. ☒ 1901 Léka, Lockenhaus; Schloss un T2/3 5500



22909. ☒ 1905 Tarcsafürdő, Bad Tatzmannsdorf T3 5000



22910. ☒ 1916 Tarcsafürdő, Bad Tatzmannsd T2/3 5000



22911. ✱ Lake Placid, New York; Placid and Mir T31000



22912. ✱ 1929 New York City, Bankers Trust a T2/31000

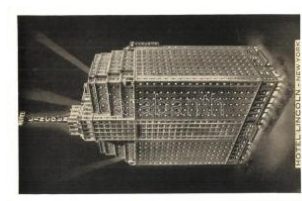

22913. ✱✱ New York, Hotel Lincoln T1 T1 1200

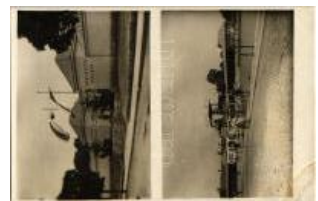

22914. ✱✱ Austria (?), Städtisches Freibad / swi T1 1000



22915. ☒ 1908 Admont, Weinstube im Stiftskell T2 1800



22916. ☒ Alt-Ausse, Salzkammergut; See mit Tr T2 1200



22917. ☒ 1931 Ameiskogelberg, Jagdhaus / T2/3 1400



22918. ☒ Amlach bei Lienz T2/3 T2/3 1400



22919. ✱ 1912 Anger, Strasse, Conrad Weiler, T2/32200

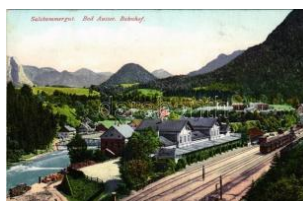

22920. ✱✱ Bad Aussee (Zalzkammergut), Bahn T2 1600



22921. ✱✱ Bad Hall, Jank's Hotel z. Post, Resta T1 1800



22922. ☒ Bad Ischl, Esplanade / bridge T2 T2 1200



22923. ☒ Bad Vöslau (EK) T2/3 T2/3 1000



22924. ☒ 1907 Bisamberg T2 T2 1400



22925. ✱✱ Bösenstein, Schönlisee T1 T1 1000



22926. ✱✱ Bösenstein, Schönlisee T1 T1 1000



22927. ✱✱ Ebenfurt, Ebenfurth; Schlossgasse T1/21800



22928. ☒ 1900 Enzesfeld, Kirche, Schloss, Hau T34000



22929. ✱ Gaisbergspitze, Plateau T2 T2 1000



22930. ✱ Gleisdorf, Pensionat der Dominikane T1/2 1400

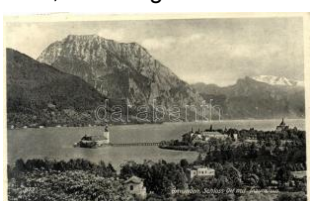

22931. ☒ Gmunden, Traunstein, Schloss Ort T2/3 1200



22932. ✱✱ Graz, Hofgasse, Stiegenkirche, Koch T11600



22933. ✱ Graz T2 T2 1 200



22934. ☒ Graz, Rathaus / town hall, Künstlerk T2/31200



22935. ☒ Graz, Elektrische Schlossbergbahn / e T21800



22936. ** Hall i. Tirol, Nagelburg / street T2 1200



22937. ** Harbach, Haarbach; Gasthof und R T2/31800



22938. ** Herzogenburg, Platz, Stift / square T T11200

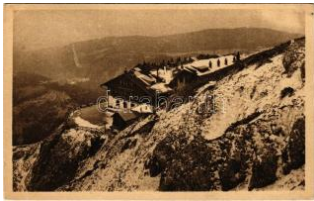

22939. ☒ 1923 Hochschneeberg, Eisenbahn T2/3 1200



22940. ☒ 1907 Kaltenleutgeben, Wasser-Heilbad T21800



22941. * Kernhof (Sankt Aegyd am Neuwalde) T2/31600



22942. ** Kirchberg am Wechsel - 1 pre-1945 pos 1000



22943. ☒ Kleinstübing (Deutschfeistritz, Steierm T3 21800



22944. * 1924 Landeck, Hotel Post, bridge, phot T21200



22945. ☒ Lilienfeld, 'Innere der Stiftskirche' / ch T21400



22946. ☒ 1900 Linz, Landungsplatz / port T2 T2 2000



22947. ☒ 1930 Linz, mit alter Brücke / old bridg T2 1000



22948. ** Linz, Altstadt / old town, street (EK T2/3 1200



22949. ☒ 1927 Mariazell, Gnadenkirche / church T2/31000



22950. * Mariazell, Wallfahrtskirche / church (T2/3 1000



22951. ** 1937 Mariazell, Foto Kuss / group p T2 1400



22952. ☒ Mariazell, Wallfahrtskirche / church, T2/3 1200



22953. ** Mariazeller Alpe, Mariazeller Alpebahn, Oetscher / T2/3 1000



22954. * 1925 Mariazellerbahn, mit Ötscher / T2/3 2000



22955. ☒ 1932 Millstatt am See, bathing and su T21800



22956. ☒ Mondsee, Salzka mmgut; general vie T31400



22957. ☒ Obermühl an der Donau (EK) T2/3 T2/3 1000



22958. * Persenbeug castle, Danube, Dr. Buda T22000



22959. * Puchenstuben, Hotel Burger, automob T31600



22960. ☒ 1916 Salzburg, K. Schloss Hellbrunn T2 1600



22961. ** Salzburg, Hohe nsalzburg - 4 db régi os 1000



22962. * Salzburg, Schloss Leopoldskron / Le T2/3 1200

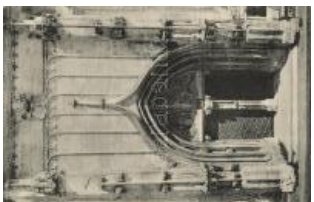

22963. ☒ Seefeld, Portal der Pfarrkirche / church T21400



22964. ☒ Sitzendorf, Schmidia (EK) + "I T2/3 1600



22965. * Spittal an der Drau, mit Goldeck / Mt T3/41000



22966. ** Trisannabrücke mit Schloss Wiesb T2/32000

Weboldalunkon a zárás pillanatáig licitálhat és követheti tételei állását!



22967. ** Wechselboden, Hotel Post T2 T2 1200



22968. ☒ Vienna, Wien; Donaukanal mit Aspern T2/3 1400



22969. ** Wien, Vienna, Bécs; Maria Theresi T2/3 2000



22970. ** Wien, Vienna, Bécs; Nordbahnhof / r T1 2000



22971. ☒ 1899 (Vorläufer) Wien, Vienna, Bécs T2/3 2000



22972. ** Wien, Vienna, Bécs; Parlament. litho T1 2000



22973. ** Wien, Vienna, Bécs; Universität / uni T1 2000



22974. ☒ Wien, Vienna, Bécs; K.k. Arsenal T2 T2 1400



22975. ☒ 1910 Wien, Vienna, Bécs; Nordbahnhof T21800



22976. ☒ 1903 Wien, Vienna, Bécs; Stadtbahn T2 1600



22977. ☒ Wien, Vienna, Bécs (?); Gruss aus de T2 2000



22978. * Wien, Vienna, Bécs; - 2 pre-1945 postca 1000



22979. * Vienna, Wien; Neptungrotte / Neptu T3/41000



22980. ☒ Vienna, Wien I. K. k. Universität, Lie T2/3 1200



22981. ☒ Vienna, Wien I. Metropolitan-Pfarrkir T2/3 1200



22982. ☒ Vienna, Wien I. Kaiserin Maria Theres T2/31200



22983. ☒ Vienna, Wien I. Hoher Markt / market, T3 2000



22984. ☒ 1907 Wien, Vienna, Bécs I. Eduard Pe T22200



22985. ☒ 1906 Wien, Vienna, Bécs I. Rothenthu T2 1800



22986. ☒ Vienna, Wien II. Riesenrad im K.k. Pra T3 1200



22987. * Vienna, Wien II. Prater, Hauptallee / bo T32000



22988. ** Vienna, Wien II. Prater, Luftaufnahm T11400



22989. ☒ Vienna, Wien IV. Karlsplatz, Karlski T2/3 1200



22990. ☒ 1932 Vienna, Wien IX. Votivkirche / ch T2 1200



22991. ☒ 1904 Wien, Vienna, Bécs XII. Walne T2/31800



22992. ** Vienna, Wien XIII. Schönbrunn, Glor T21200



22993. ☒ 1906 Wien, Vienna, Bécs XXII. Stad T2/3 3800



22994. ☒ 1901 Wien, Vienna, Bécs XXIII. Mau T2/3 1600



22995. * Wiener Neustadt, Bécsújhely; Gymn T2/31000



22996. ☒ Zell am See, Steirer nernen Meer / lake (T2/3800



22997. ** Antwerp, Anvers; - postcard booklet wi 1600



22998. * Brussels, Bruxelles; Maison du Roi / K T2 1200



22999. ** Dinant - postcard booklet with 10 cards 1600



23000. ** Lisieux, Buissonnets; - postcard booklet 1600



23001. ** Oostende, Oostende; La nouvelle p T2/3 1000



23002. ** Tervuren, Parc, Musée du Congo - pos 1600



23003. * 1897 (Vorläufer) G russ aus Bosnien u T3 10000



23004. 1905 Bosnian militant praying + "K.un T22400



23005. 1917 Brod, Bosanski Brod; street view T31800



23006. 1902 Cajnice, Cajnica; Montegrine T210000



23007. 1898 (Vorläufer) Doboj, Bahnhof, S T2/310000



23008. ** Dobojska Gornja, Dobojska Gornja sa novom Dz T1/22400



23009. 1917 Jahorina, 1Din G a. T2/3 T2/3 1000



23010. 1899 (Vorläufer) Kalinovik, Bogdan T2/310000



23011. * Mostar. Természetbarátok Turistaegye T2 2000



23012. 1898 (Vorläufer) Sarajevo, Ferhad T2/3 10000



23013. 1915 Sarajevo, Kupferarbeiter in Bost T22600



23014. * 1904 Sarajevo, C arsija / shop, market T3 2200



23015. 1904 Sarajevo, C arsija / shop, market + "K. T2 2200



23016. 1901 Trebinje, folklore, mosque. S T2/3 10000



23017. 1899 (Vorläufer) Trebinje, street, m T2/310000



23018. 1904 Sao Paulo, Ponte Grande / port, boat T3 1400



23019. * Sao Paulo, Largo do Paicandu / squar T21200



23020. ** Rila Monastery, group picture (EK) T2/32000

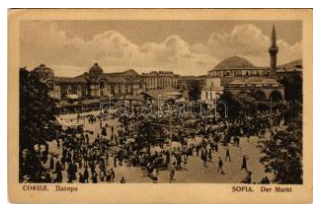

23021. ** Sofia, Sophia, S ofiya; Der Markt / m T2/32000



23022. * 1918 Sofia, Sofia, S ofiya; Das Par T2/3 2400

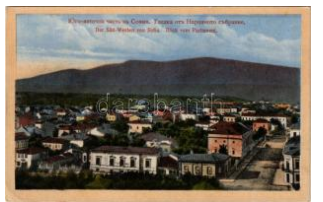

23023. * 1919 Sofia, Sofia, S ofiya; Der Süd T2/32000



23024. ** Sofia, Sofia, S ofiya; Maria-Luisa- T2/3 2400



23025. 1912 Sofia, Sofia, S ofiya; Le théat T2/3 1000



23026. 1933 Sofia, Sofia, S ofiya; Al Newsky T21000

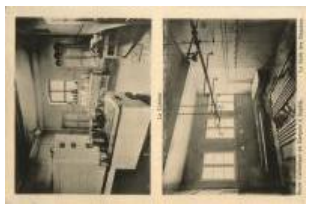

23027. ** Sofia, Sofia; Catholic boy school, T1/2 2000



23028. 1912 Varna, Vue des b ains de mer / beac T1/2 1200



23029. ** Mandalay, Les Franciscaines Miss T1/22000



23030. ** Mandalay, Les Franciscaines Miss T1/22000

Megnyílt megújult webshopunk! Folyamatosan bővülő kínálat!



23031. 1898 (Vorläufer) Albrechtice, Albers T2 1200



23032. ** Butovice (Studénka), Staudinger W T1/22000



23033. 1915 Ceské Budejovice, Budweis; Sm T3 1600



23034. 1935 Cesky Sternberk, Böhmisch Stern T2 1000



23035. Cheb, Eger; Egerwarte / lake, steam T2/31200



23036. 1899 (Vorläufer) Doksy, Hirschberg i. T2 2000



23037. 1906 Frantiskovy Lázně, Franzensbad T2/3 1800



23038. Frantiskovy Lázně, Franzensbad; K T2/3 1200



23039. 1882 (Vorläufer!) Hrensko, Herr T2/3 10000

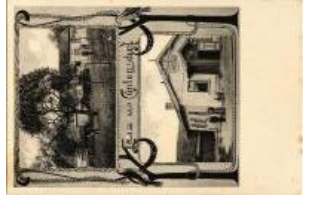

23040. ** Huntířov, Güntersdorf; Gasthaus / T2/3 1800



23041. ** Jihlava, Iglau; Kaiser Franz Josef Pla T21200



23042. Josefov, Josefstadt; (wet damage) T T3/41000



23043. * Karlova Studánka, Karlsbrunn; Kurha T2/31400



23044. ** Karlovy Vary, Karlsbad; Art Noveu T2/3 3600



23045. ** Karlovy Vary, Karlsbad; Hotel Imper T2 1000



23046. * Karlovy Vary, Karlsbad; W. Gärtner's H T31800



23047. ** 1942 Lidice, Liditz; pred a po znicen T1 1400



23048. ** Máslojedy, Másloved; Společné hrob T11000



23049. Mnichovo Hradište, Münchengrätz; T2/3 3000



23050. Olomouc, Olmütztz; - 4 pre-1905 postcard 1600



23051. Olomouc, Olmütztz; T2 T2 1200

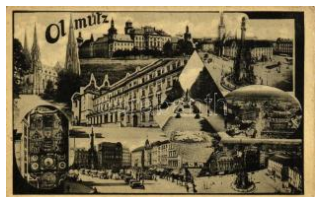

23052. ** Olomouc, Olmütztz (EK) T2/3 T2/3 1000



23053. * Ostrava, street, shops, automobile T2 T2 1400



23054. * 1915 Pilsen, Plzeň; Mestské divadlo T2/3 1400



23055. ** Plzeň, Pilsen; Souda Werke / mach T2/33000



23056. 1905 Pilsen, Plzeň; Prager Strasse, P T2 3000



23057. Praha, Prag; - 2 pre-1945 postcards 1400



23058. ** Praha, Prag; Hradcany / bridge, cas T1 1000



23059. * Praha, Prag; Karlov most a Hradcan T1/21000



23060. 1899 Rymarov, Röhmerstadt; im Jahre T4 2000

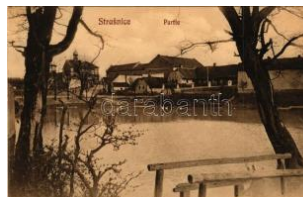

23061. ** Strasnice (Praha, Prag) T1 T1 1200



23062. 1901 Teplice, Teplitz-Schönau; Kape T4 1000

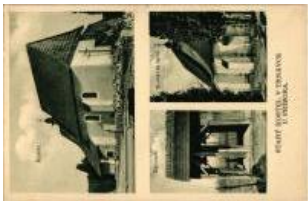

23063. ** Trnávka (Priboř), Stary Kostel v T T1/2 1600



23064. ☐ 1898 (Vorläufer) Turnov, Sirotcinec, T2/3 1200



23065. ☐ 1907 Vsetín T2 T2 1 400



23066. * 1930 Znojmo, Znamim; Udali Dyje / Thay T3 1200



23067. ** Copenhagen, Kopenhagen; Det Kong T3 1200



23068. ☐ 1951 Cape Town, S.A. Mutual Bldg. T2/3 1000



23069. ☐ 1907 Port Said, The Lighthouse, Off T2/3 4000



23070. ** Narva, Joesuu, Mererand / beach vi T1 1600



23071. * Savonlinna; Olivinlinna Castle (EK) T T2/3 1400



23072. * Berneuil-sur-Aisne, Centre du Pays T2/3 1400



23073. * 1937 Nice, Nizza; Le Promenade de T2/3 1000

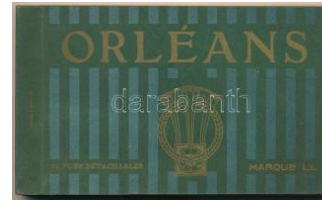

23074. ** Orléans - postcard booklet with 25 pos 1000



23075. ☐ 1911 Paris, Cecil Hotel. Rue du Con T2/3 1600

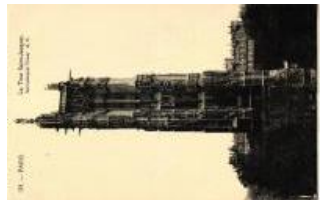

23076. ** Paris, La Tour Saint-Jacques / Saint- T1 1200



23077. * 1900 Paris, Exposition Universelle, lit T2/3 2000



23078. ** Paris, Église Saint-Etienne-du-Mon T2/3 1600



23079. ** Paris, Le Parc Montsouris / park (E T2/3 1200



23080. ** Paris, La Place de la Republique, T2/3 1200



23081. ** Paris, Le Marché aux fleurs du Pont T2/3 1200



23082. * 1898 Paris, Place de la Concorde / sq T4 1000



23083. ☐ 1900 Paris, Exposition, L'Eglise de W T4 1400



23084. ☐ 1900 Paris, Exposition Universelle, Le T3 1600



23085. * Paris, 'Arc du Carrousel' / Carrousel tr T2 1800



23086. ** Paris, 'Place de la Concorde' / Conc T3 1800



23087. ** Paris, 'La Tour Eiffel' / Eiffel Towe T2/3 1800



23088. ** Paris, 'Place de la Bastille' / Bastille T2 1800



23089. ** Reims, Vue prise en avion Juliette 191 T3 1800



23090. ☐ Athens, Monument of Lyssicrate (EK T2/3 1400



23091. * Corfu, Corfou; Vue panoramique de T3/4 1000



23092. ** Thessaloniki, Ruines de Saint Dem T1/2 2200



23093. ☐ 1922 Ouderkerk aan den IJssel, IJss T2/3 1600



23094. ☐ Rotterdam, Park T3 T3 1200

Megnyílt megújult webshopunk! Folyamatosan bővülő kínálat!



23095. * Volendam, children in traditional dress T2/3 1200

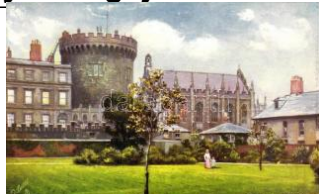

23096. ** Dublin, Castle and Chapel, Raphael T T 11000



23097. ** Dublin, St. Patrick's Cathedral T2 T2 1200



23098. ** Ise, Meishiyō Temple T2 T2 1400



23099. 1914 Iwakuni, Iwakuni; Kintai Bridge T2/3 2000



23100. 1914 Kyoto, The Ohara-woman (EK) T2/3 T2/3 2000



23101. ** Osaka, Castle, bicycle T1/2 T1/2 1000



23102. 1926 Otsu, Ishiyama Madera Temple (E T2/3 1600



23103. * Shanghai, Chinese Tea House (f) T2 T2/3 6000



23104. * Havana, Habana; Rina de Gallos / c T3/4 1200



23105. * 1899 (Vorläufer) Cieszyn, Teschen; Erz T3 1000



23106. ** Fragment budo wykopca. Kopaczka T1 1200



23107. ** Gdynia, Wyladunek bawelny w porcie T1 1800



23108. ** Gyzicko, Lötzen; Dampfer Löwentin T4 1000



23109. ** Gyzicko, Lötzen; Marktplatz / market T4 1000



23110. ** Gorlice, Ogólny widok / Totalansicht T4 1600



23111. * 1914 Jaroslaw, Widok ogólny / Totalan T3 1000



23112. * Karpacz, Krummhübel; Haus Enzian T1/2 2000



23113. 1915 Katowice, Kattowitz; Ecke Grund T2 2600



23114. * Katowice, Kattowitz; Grundmannstr. T2/3 2600



23115. * Katowice, Kattowitz; Grundmannstr. T1/2 2600



23116. * Katowice, Kattowitz; Blücherplatz T2 T2 3000



23117. * Katowice, Kattowitz; Bahnhofstr. T1/2 3000



23118. ** Kielce, Ogród miejski / park T1/2 T1/2 2400



23119. ** Kraków, Krakau; Kosciol sw. Stani T2/3 1400



23120. 1914 Kraków, Krakau; Cracovie, Krakko; T2/3 1200



23121. * Kraków, Sukiennice / main square, Kr T3 1400



23122. ** Kraków, Krakau; Katedra na Wawel T3 1200



23123. * Lublin, Pomnik Unii, Hotel Europejski T2/3 2600



23124. ** Lublin, Dom Sobieskiego / palace T2/3 2600



23125. * Ludwikowice Klodzkie, Ludwigsdorf; ge T3 3600



23126. 1914 Lutsk, Wolhynische Festungsrueine, K T2 2200



23127. 1900 Nowy Sacz , Nowego Sacza, N T2/38000



23128. 1916 Nowy Sacz , Nowego Sacza, N T2/32000



23129. Nowy Sacz, Now ego Sacza, Neu San T2/1400



23130. Olsztynek, Hohen stein; Nach der Russ T2/4000



23131. Oswiecim, Ausc hwitz-Birkenau; conc T11000



23132. Oswiecim, Ausc hwitz-Birkenau; Wlos T11000



23133. Oswiecim, Ausc hwitz-Birkenau; Drut T1 1000



23134. Oswiecim, Ausc hwitz-Birkenau; conc T11000



23135. Oswiecim, Ausc hwitz-Birkenau; Jesu T11000



23136. 1903 Przemysl, U l. Mickiewicza / stree T4 1600



23137. 1914 Rajbrot, Ko ściół / wooden chu T2/3 1800



23138. Rodezja Północna / Lengyel katolikus T2/32600



23139. 1961 Ruciane (Ru ciane-Nida), Aleja W T3 2600



23140. 1913 Swinoujscie , Swinemünde; See T2/12000



23141. Tarnów, Ogólny w idok / Totalansicht T2/32000



23142. 1233-1933 Torun , Ratusz. Poczta Pol T2 1000



23143. Upalty, Upalten ; Anlegestelle / port, T4 1000



23144. Warszawa, Var sovie, Varsó, Wars T2/35000



23145. 1899 (Vorläufer) W arszawa, Barysovie T2/3 3800



23146. Warszawa, Var sovie, Varsó, Wars T2/32600

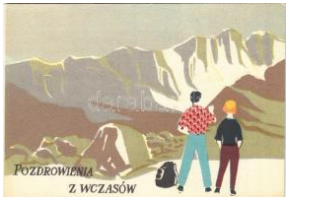

23147. Warszawa, Var sovie, Warschau, Wa T11000



23148. 1916 Warszawa, Varsovie, Warsch T2/3 1400

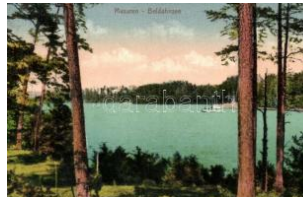

23149. Wierzba, Beldah nsee; (cut) T4 T4 1000



23150. Wroclaw, Breslau u; Otto Leder Kuns T2/31600



23151. Wroclaw, Breslau ; Die Weissgerber- T2/3 3200



23152. Riga, Der Hafen im Winter / port in w T2 1400



23153. Riga, Tapisserie. Kunstanstalt J. Mie T2/34000



23154. Bitola, Monastir ; Casernes / barrac T1/21800



23155. Bitola, Monastir; Isak Dzamiya / mos T2/31200



23156. 1917 Bitola, Mona stir; view of the town T3 1000



23157. Bitola, Monastir; 'V ue de la Ville' / view T2/3 200



23158. Prilep, Manastir S v. Arhandela / mon T2/31200

Weboldalunkon a zárás pillanatáig licitálhat és követheti tételei állását!



23159. ** Rostusa, Rost ushe; Kloster St. Joa T11800



23160. ** Skopje, railway station, K.u.K. soldie T21400



23161. * 1921 Skopje, market with vendors. pho T22200

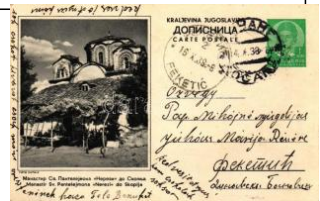

23162. ☒ Skopje, Skoplja; Manastir Sv. Pante T2/31600



23163. ☒ Skopska Crna Gora, Sv. Nikita / churc T4 1200



23164. * 1928 Veles, Veles; Marktplatz / mar T2/3 1200



23165. ☒ 1911 Ciudad Juárez, Battle of Ciudad T2/31600



23166. ** Budva, Budua (Dalmatia); (EK) T2 T2/3 1200



23167. ** Cetinje, Cettinje, Cettigne; Palais de T2 2200



23168. ** Herceg Novi, Castelnuovo; Cafe and T11800



23169. * Herceg Novi, Castelnuovo; mariners o T2 2000



23170. * Kotor, Cattaro; Saint Tryphon church, p T21200

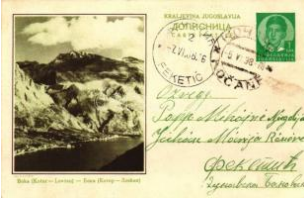

23171. ☒ Kotor, Cattaro; Bay, 1Din Ga. (EK) T2/3 1000



23172. ** Durham, Castle, Cathedral T1 T1 1000



23173. ** Durham, Cathedral interior, the Fon T2 1000

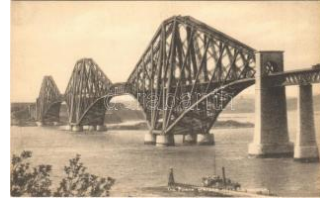

23174. ** Edinburgh, The Forth Bridge T1 T1 1400

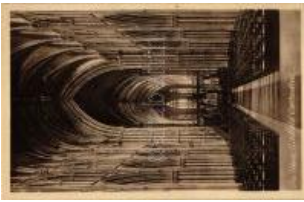

23175. ** Lichfield, Cathedral interior, the Na T2/31000



23176. ☒ 1907 London, The Law Courts and T2/3 1000



23177. * London - 2 pre-1945 postcards 1000

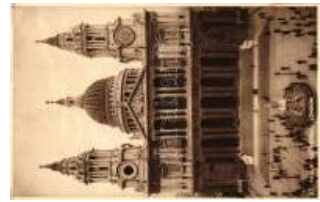

23178. ☒ London, St Paul's Cathedral (EK) T2 T2/31600



23179. ** London, Cleopatra's Needle T1 T1 1200



23180. ** London, Holborn area, Staple Inn; h T1 1400



23181. ** Windsor, Windsor or Castle grounds, T1/2 1400



23182. * Bad Reichenhall, 'Predigtstuhlbahn Blic T21200



23183. ** Berlin bei Nacht, Unter den Linden, T2 1000



23184. ** Berlin; Kommandantenstrasse 28., W T22000



23185. ** Berlin, Reichstagsgebäude, Plenar T2/31400



23186. ** Berlin, Reichstagsgebäude, Bunde T2/31400



23187. ☒ Berlin, 'Aufstellungsgshallen am Funkt T2/3 1400



23188. ** Berlin, Siemensstadt, Kleinbauer T2/3 1200



23189. ** Berlin; Kommandantenstrasse 28., T2/3 2000



23190. ☒ Berlin, Unter den Linden, Staatsbibl T2/3 1600



23191. ** Berlin, Handwerks Ausstellung, Intern T21000



23192. * Berlin, National sport field, bell tower, W T21000



23193. ** Berlin, Schlossbrunnen / Neptunbrunnen T21400



23194. ** Blankenburg am Harz; Rathaus, Sch T1 1000

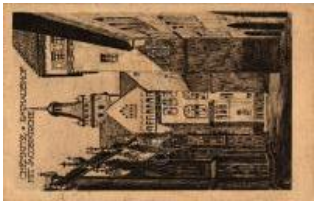

23195. * Chemnitz, Rathaus mit Jacobkirche T3 1400



23196. * Dresden, K niglicher Zwinger / Royal P T3 1200



23197. ** Duisburg, K nigstrasse mit Bismarck T11000



23198.   Frankfurt (Oder), Oderbr cke, Prinz T2/3 1400



23199.   Frankfurt am Main, Bahnhofplatz / T2/3 1400



23200. * Gundersheim am Neckar; Dreifurche T2/3 1000



23201. * Heilbronn, market place photo T2 T2 2000



23202. ** Helgoland, Weserk ste und Oberland T1/21200

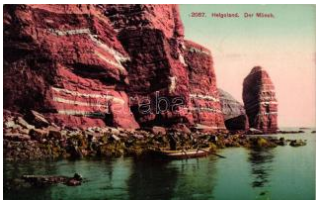

23203. ** Helgoland, Der M nch / rowboat T1 T1 1200



23204. ** Helgoland, Nordspitze mit Hengst / s T1 1200



23205. ** Hesse, M useturm und Ruine Ehrenfels T2/31000



23206.   1901 Kassel, Naturalien Museum (E T2/31600



23207. * 1910 Kersbach, Pfarrhaus, Kirche, Hau T22000



23208.   1898 (Vorl ufer) K ln, Cologne; Bar T2/33000



23209.   K ln, 'Bade-Anstalt' / swimming bath T2/3 1000



23210. ** K ln, Kronprinzenkoo, Kirche, Der Hein T1/22000



23211. ** Leipzig, Universit t mit Paulinerkirche T1 1400



23212. ** Meissen, Albertsburg, An Bord d T1/22000



23213. ** M nchen, Alte Pinakothek / Old Pina T1 1200



23214. * 1914 M nchen, M nchen; Weissbierbr T2/3 2400



23215.   1938 M nchen, M nchen; Spaten Ges T2/3 1400



23216. ** N rnberg, 'Epplein's Gefangnis' / T2/3 1200



23217. ** N rnberg, 'Waffenensammlung' / cas T2/3 1000



23218. * N rnberg, Pegnitz river, houses phot T1/2 2000



23219. * N rnberg, St. Lorenz church photo T2 T2 2000



23220. * N rnberg, Pegnitz river, St. Lorenz c T1/2 2000



23221. ** Oberammergau - 1 old leporello postcard 1200



23222. ** Oberammergau, Gasthof - 3 pre-1905 p1600

Weboldalunkon a zárás pillanatáig licitálhat és követheti tételei állását!



23223. ** Passau, Oberhaus mit neuer Brück T2 1200



23224. 1911 Pfronten, E deslberg, Ruine Falk T21000



23225. ** Potsdam, Die historische Mühle / h T2/31200



23226. ** Regensburg, Inneres der Walhalla / T21000



23227. 1903 Sassnitz (Rügen), Strand, Stue T2/3 3000



23228. ** Vogtland, Brückenbauten; Göltzsch T2/31600

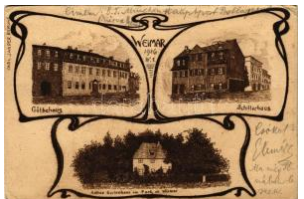

23229. 1906 Weimar, Goethehaus, Schillerhaus T2/31000



23230. * Weimar, Goethe's Gartenhaus / Goeth T2 1000



23231. * Worms, Luther Denkmal / statue photo T1/2 2000



23232. Bari, Ponte Cavallavia. Editore N. Bo T2 2600



23233. ** Bolzano, Bozen (Südtirol); Piazza T2/3 1000



23234. ** Bolzano, Bozen (Südtirol); Piazza T2/3 1000



23235. ** Bolzano, Chiesa a Parrocchiale / paris T11400



23236. Boves (Cuneo), Panoroma / general T2/3 1000



23237. ** Busseto, Casa Alla Roncole, Mae T1/2 3000



23238. ** Catania, Giardino Bellini, Etna / Vill T1/2 1400



23239. ** Firenze, Florence; Certosa di Firenze T11400



23240. 1926 Gorizia, Gorz, Gorica; Panoram T2 1000

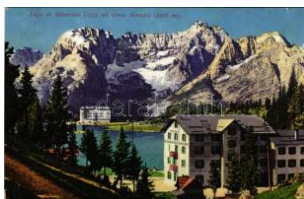

23241. * Lago di Misurina, verso Sorapis / hot T2/31600



23242. ** Limone sul Garda, Limone coi vapo T2/31400



23243. ** Lucca, chiesa di San Michele / church T11200



23244. 1906 Merano, Meran (Südtirol); Part T2 1400

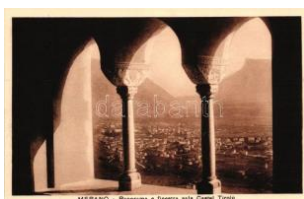

23245. ** Merano, Meran; Panorama e fines T2/31000



23246. ** Merano, Meran; Funicolare Lana - S T11400



23247. ** Messina, Viale S. Martino, Quartiere Lombardo T22200



23248. * 1936 Napoli, Naples; Hotel Continenta T31000



23249. ** Naples, Napoli; Piazza Amedeo, H T1/21800



23250. ** Orvieto, Faccia della Cattedrale / T1 1200

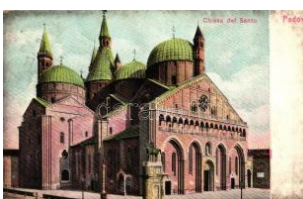

23251. Padova, Chiesa del Santo / church (T2/3 1000



23252. ** Pavia, Certosa di Pavia, Facciata de T31200



23253. ** Pegli, Villa Palla vicini, Nell' interno de T11000



23254. ** Pegli, Villa Palla vicini, Caffé etrusco T1 1000



23255. ** Pegli, Villa Palavicini, Nel parco de T11000



23256. ** Rapallo, Grand Hotel Savioia adve T2/31000



23257. * Rimini, Panorama della Spiaggia / be T2/31000



23258. ** Roma - Vaticano - 2 pre-1945 postcard 1000



23259. ** Rome, Roma; Colosseo / Colosseum T21000



23260. * 1937 Sanremo, San Remo; Bussana v T31000

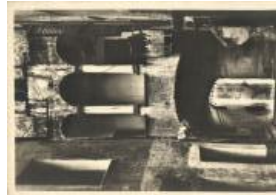

23261. ** San Remo, Vecchio cortile / old court T2 1200



23262. 1918 San Sigmund, St. Sigmund i. T2 1000



23263. * Taormina, Isola e Capo S. Andrea / T2/3 1200



23264. * Taormina, Teatro Greco / greek thea T2/31200



23265. ** Trento, Trient (Südtirol); Via Sta. M T2/3 2000



23266. ** Trieste - Vista de l Molo S. Carlo / port T1 2600



23267. 1899 (Vorläufer) Trieste, Canal Gra T2/3 1000



23268. 1899 (Vorläufer) Trieste, Molo San Ca T21000



23269. Trieste, Vapore in partenza / SS Tim T2/3 1600



23270. ** Trieste, Riva, S S Selene T1 T1 1600



23271. ** Trieste, Castello Miramar / Miramar c T21200



23272. ** Venezia, Venice; Popolane e colomb T31000



23273. Venezia, Venice; 3 pre-1915 postcards 1200



23274. ** Venezia, Venice; Lido, Giardini Pubb T3 1000



23275. * Venice, Venezia; Canal Grande / Gr T2/3 1200



23276. ** Venice, Venezia; gondola T1/2 T1/2 1600

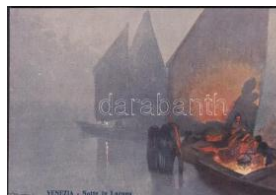

23277. ** Venice, Venezia; Notte in Laguna / T2/3 1000



23278. 1915 Orenburg, Orenbourg; mine cou T2/31000



23279. Saint Petersburg, St. Petersburg, P T2/3200



23280. 1916 Tobolsk, Hungarian soldiers ph T2/31600



23281. * Vladivostok, Russian church T2 T2 7000

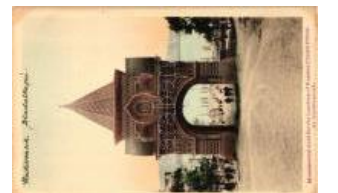

23282. * Vladivostok, Monumental Arch for the L T27000

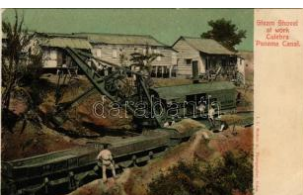

23283. ** Culebra, Steam shovel at work / csa T1 2800



23284. Braila; general view (cut) T4 T4 1000



23285. Braila, Strada Regala / Royal street, T2/32200



23286. * Bucharest, Bucuresti; Parcul Regele C T21200

Weboldalunkon a zárás pillanatáig licitálhat és követheti tételei állását!



23287. ✉ 1930 Bucharest, Bukarest, Bucurest T3 **1000**



23288. ✉ 1903 Calimanești, Calimanesci; Ma T3/4 **1400**



23289. ✱✱ Calimanești, Vedere din Sat / stree T2/3**4000**



23290. ✉ 1908 Cernavoda, Cerna Voda; Ved T2/3**10000**



23291. ✱ Medgidia, Kaserné / military barracks T3 **2600**



23292. ✱ 1901 Turnu Severin, Szörényvár; Stre T3 **1800**



23293. ✱ 1917 Vatra Dornei, Dornavátra, Bad T2/3**10000**



23294. ✱ San Marino, Statua della Libertà e Pala T3**2000**



23295. ✱✱ Colombo, Chekku oil mill T2 T2 **1800**



23296. ✱ Brünigbahn, Passhöhe / Swiss narro T1/2 **1600**



23297. ✱ 1899 (Vorläufer) Chur, Coire; Grisons, T3 **2000**



23298. ✉ Geneva, Geneve; entrance to the ha T2/3**1400**



23299. ✱✱ Grindelwald, Gruss aus... / general v T4**1000**



23300. ✱ Pilatusbahn, Eselwand / funicular (E T2/3 **1400**



23301. ✱ Stanserhorn; Hotel Stanserhorn, funicu T2**1000**



23302. ✉ Zürich; District 10, Höngg quarter (E T2/3 **1000**



23303. ✱✱ Zürich See aus der Vogelschau, S T2/3**1600**



23304. ✉ Zürich, Zürichhorn park, Swannery (cut) T**400**



23305. ✉ Filipstad (EK) T2/3 T2/3 **1200**



23306. ✱✱ Göteborg, Hotel Eggers, trams T1 T1 **2000**



23307. ✱ Göteborg, Konstmuseet / museum, fo T1/2**1000**



23308. ✱✱ Belgrade, Belgrad; Inauguration of the m T**2200**



23309. ✉ 1908 Belgrade, Belgrad, Beograd; L'a T2 **5500**



23310. ✱✱ Belgrade, Belgrad; Első világháború T2 **1800**



23311. ✱ Belgrade, Beograd; Terazije / main sq T3 **1400**



23312. ✉ Ovcar, Manastir Sv. Trojice / monast T2/3 **1400**



23313. ✱✱ Pec, Peje; Kisha e Fretenve / Fran T1/2**2000**



23314. ✉ Poganovo, Manastir Sv. Jovan / mona T3**1200**



23315. ✱ 1931 Pozarevac, Pozsarevác, Passa T2/3**1800**



23316. ✉ Topola, Oplenac church, 1Din Ga. T2 T2 **1200**



23317. ✱ Bled, Veldes; Park Hotel T2 T2 **1000**



23318. ✉ Jezersko, church, 1Din Ga. (EB) T3 T3 **1200**



23319. 1898 (Vorläufer) Ljubljana, Laibach T2/3 2000



23320. Ljubljana, Laibach; Striterjeva ulica T2/3 1400



23321. Constantinople, Hagia Sophia inte T2/3 1200



23322. Edirne, Adriano ple; L'intérieur du for T1 1800



23323. Tunis, La Goulette, Deux Forcats / pri T3 2200



23324. 1914 Krakovets, Krakowiec; Kath. K T2/3 2000



23325. 1916 Lviv, Lwów, Lemberg; Sobieski D T1800



23326. Lviv, Lwów, Lemberg; Oesterreichisc T1 2000



23327. Lviv, Leopold, Lemberg; Peron, Bahn T2/3 2600



23328. Odessa, Rue de Cathérine, Café Rob T2 7000



23329. Sambir, Szambir, Sambor; Art Nouv T2/3 3000



23330. Simferopol, entrance of the garden T2 3000



23331. Simferopol, boulevard T2/3 T2/3 4200



23332. Stryi, Stryi; Park Olszyna, Rynek, Dw T2 2000



23333. 1917 Volodymyr-Volynskiy, Wladim T2/3 2000

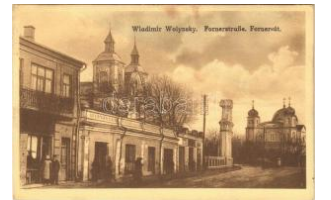

23334. Volodymyr-Volynskiy, Wladimir-Wol T2/3 1600

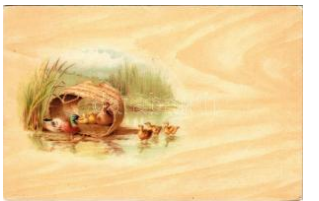

23335. Ducks. litho (EK) T2/3 T2/3 1000



23336. 1915 Sárgarigó. A Magyar Földrajzi Int T3 1000



23337. 1899 Robins with birdhouse, floral, I T2/3 1200



23338. The Donkey in the Wheel, Carisbroo T2 1200



23339. Előkelő család autóban / Noble fami T2/3 1000



23340. 1935 BNV V. Filprok - A Przemysł-i le T2 1000



23341. Carl Hagenbeck's Tierpark, Stelling T1/2 2200



23342. 1901 Der Mann mit dem harten Schäd T4 1000



23343. Kötéltáncos a város felett / rope da T2/3 1000



23344. 4 db RÉGI cirkuszi motívum képes 7000



23345. 4 db RÉGI cirkuszi motívum képes 7000



23346. A legkisebb törpék mint birkózók / D T2/3 600



23347. 1901 Horwath's Midgets Company, circ T3 4400



23348. Liliput - Knusperhäuschen. Gruss aus T3 3600



23349. 3 db RÉGI Mázton L.-féle Cserkészle 3000



23350. 1930 Kőszeg, Hungaryi Mátyás m. kir. T2 1600



23351. ☒ Cserkész fodrász. kiadja a Magya T2 1800



23352. ✱ 1933 Gödöllő, Cs erkész Világ Jambor T3 1400



23353. ✱✱ Éclaireurs Unio nistes de France / T1/2 2400



23354. ✱✱ Geológus, hum or 'Ezután mindjárt b T4 1400



23355. ☒ Cairo, Brass Wor kers, Egyptian folklo T3 1200



23356. ✱✱ Geológus, hum or 'Munka után pedig T21400



23357. ✱✱ Geológus, hum or 'Csakhamar dél T2/31400



23358. ✱✱ Erotic nude lady T2 T2 1000



23359. ✱✱ Századfordulós pornó fotó / Vintage T2 3000



23360. ✱✱ Le voile bleu. I. Lapina 1705. / Eroti T1 1200



23361. ✱✱ Souvenirs / Er otic nude art postc T2/3 1200



23362. ✱✱ Daisies / Erotic art postcard, Salon T2/31000



23363. ✱✱ Die Quelle / Ero tic nude art postca T2/3 1200



23364. ☒ Erotikus fekvő hö lgy / Gently erotic lyi T2 3000



23365. ✱✱ 2 db régi mezte len erotikus hölgyes la 10000



23366. ✱✱ Paradiso, c. VI. Dalla Div. Commedi T3 1000



23367. ✱✱ 2 db RÉGI eroti kus meztelen hölgy / 2 1000



23368. ✱✱ Erotic nude lady art postcard. Salo T2/3 1000



23369. ✱✱ Erotic nude lady art postcard. Salo T2/3 1000



23370. ✱✱ Rayon de Solei l / Das Sonnenbad T2/3 1200



23371. ✱✱ Erotic nude lady art postcard T2 T2 1200



23372. ✱✱ Erotic nude lady art postcard T2/3 T2/3 1200



23373. ✱✱ Aktstudie / Erot ic nude lady art post T2 1200



23374. ✱✱ Erotic nude lady art postcard T2 T2 1200



23375. ✱✱ Leda / Erotic nu de lady art postcar T2/3 1200



23376. ✱✱ Suzanne au ba in / Susanna im Bad T4 1200



23377. ✱✱ Gefährliches Sp iel / Erotic nude lad T2/31200



23378. ✱✱ Danae / Erotic n ude lady art postca T2/31200



23379. ✱✱ Nascita di Vene re / Erotic nude lady T21200



23380. ✱✱ Pihenő leány / R uhendes Mädchen / T2 1200



23381. ✱ Gently erotic nude lady art postcard. T2/3 1200



23382. ✱✱ Helene Fourme nt / Erotic nude lad T2/31200



23383. ☒ 1919 Edelweiss / Erotic nude lady a T2/31200



23384. ** Römische Tänz erinnen / Erotic nu T2/3 1200



23385. ☒ 1921 Erotic nude lady art postcard. W T41000



23386. ** Akt / Erotic nude lady art postcard T2/3 1000



23387. ** Erotikus meztelen hölgy / Erotic nu T2/37000



23388. ** Erotikus meztelen hölgy / Erotic nu T2/37000



23389. * Erotikus meztelen hölgy tigris bundán T3 2800



23390. ** Meztelen erotik us hölgy / Erotic nu T1/22000



23391. ☒ Musidora bathing her feet / Erotic nud T3 1000



23392. ** Nymphen / Erotic nude art postcard T3 1000



23393. ** Susanna im Ba de / Erotic nude art p T31000



23394. ** Liebestraumerei / Erotic nude art p T2/31200



23395. ** Diane au Bain / Erotic nude art po T2/3 1200



23396. ** Pásztorlúz. Magyar folklór művészl T2/3 2600



23397. ** Magyar paraszt legény, magyar folkló T2000



23398. * Pásztorlúz. Magyar folklór művészl T2/32800



23399. ** Dunántúli birkás . Rigler R.J.E. 430 T2/3 2800



23400. ** Csárdás. Magyar folklór művészl T2/32800

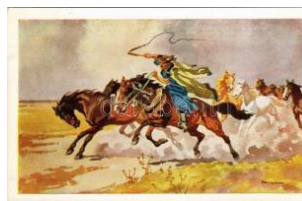

23401. ** Vihar előtt. Magyar folklór művészl T2800

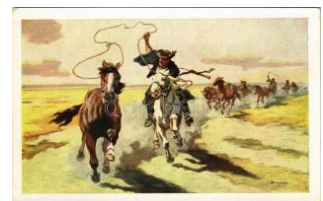

23402. ** Pányvavető. Magyar folklór művészl T2/3 2800



23403. * Vándorcigányok. Nr. 437. Kunstanst T1/2 3000



23404. ☒ 1901 Magyar lako dalom / Ungarischer T2 3600



23405. ** Familie saseasca / Erdélyi szász cs T2/31600



23406. * Kárpátaljai cigány ok. Henrik Schöfne T2/32000



23407. * Kapuvári környék i népviselet / Hung T2/3 1000



23408. * Opanken- und Bro tverkäufer / Prodava T3 1000



23409. * Kazáncigány. Nr. 405. Kunstanstalt Jo T3 1000



23410. ☒ Mezőkövesdi lán yok / Hungarian folkl T2 1000



23411. ** Délmagyarors zági vásár, pálinkás s T2 2000



23412. * Csárdás. Strelisky felvétele / Hungar T2/3 1000



23413. ** Ménes a pusztá n / Hungarian folkl T1/21000



23414. ** Kárpátaljai cigá nyok / Podkarpatsk T1/23000

Rengeteg érdekes tétel az egyéb gyűjtési területek anyagában!



23415. ** The Omanhen e of Akwapim / Africa T21400



23416. ** Falusi ház torná cán / Hungarian folkli T3 1000



23417. ** Vihar után. Mag yar folklor művészlap T42800



23418. ** Párba a pusztá n. Magyar folklor m T2/32800



23419. ** Hámbatörték a lovat. Magyar folklo T2/32800



23420. ** Tél a pusztán. M agyar folklor művé T2/3 2800

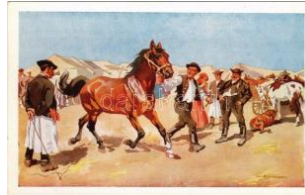

23421. ** Lóvásár. Magya r folklor művészlap T2/32800



23422. ** Megy a juhász a számaron. Magy T2/3 2800



23423. ** Hámbatörték a lovat. Magyar folklo T2/32600



23424. ** Megy a juhász számaron. Magyar T2/3 2600



23425. ** Cameroun, Fem me Foulah / Africa T1/2 1000



23426. ☒ Bunyevác lakoda lom. Vig Zsigmond T2/3 1800



23427. ** Kanász cifraszú rben, Somogy megy T1 1200



23428. ☒ Magyar folklor, ny aj. Képzőművésze T2/3 1600



23429. ☒ 1902 Tzigánynya l álmodni szöröntse T2/31000



23430. ** Bosanske cigan ke i seljaci pred op T2/3 1000

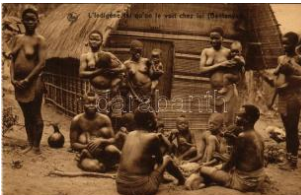

23431. ** L'Indigene tel q u'on le voit chez lu T2/3 2000



23432. ** Zeeland / Dutch folklore. Stengel li T2/3 1000



23433. ** Mezőkövesdi "M ária leányok" / Hun T2/31600



23434. ** Erdélyi cigány n ő / Transylvanian gy T1 3000



23435. ** Erdélyi cigány f érfi / Transylvanian g T13000



23436. ** Erdélyi cigány f érfi / Transylvanian g T13000



23437. ☒ 1906 Costume de Bourgasse / Bolgár T2 1000



23438. ☒ Mezőkövesdi nép viselet / Hungarian fo T31000



23439. * 'Hrvatska narodna nosnja' / Croatian fo T3 1000



23440. ** Torockói népviselet / Transylvanian T1 1000



23441. * Tipos andaluces / Andalusian folklore, T4 1000



23442. * Tipos andaluces / Andalusian folklore, T2 1000



23443. * Tipos andaluces / Andalusian folklor T2/3 1000



23444. * Tipos andaluces / Andalusian folklore, T4 1000



23445. * Tipos andaluces / Andalusian folklor T2/3 1000



23446. * Kalotaszegi magyar népviselet / Hun T2/31200



23447. ☒ 1902 Üdvözlét F ogarasról. Román fiú T25000



23448. ☒ 1915 Salutari din Romania. Cioban T2/3 2600



23449. ** Vederi din Rom ania. Port National R T22600



23450. * Sárkőzi népviselet / Hungarian folklo T2/3 1000



23451. ☒ Torockói szoba / Room from Torockó, T2 1200



23452. ** Hungarian folklo re, s: Undi, (non PC) (f T 1800



23453. ** Hungarian folklo re, s: Undi, (non PC) (f T 1800



23454. ** 'Bédouine, Bed uina con su hijo' / W T2/3 1000



23455. ☒ 1929 "Der Rosen kavalier" Wohlgemüt T4 2400



23456. ** Moderni Fidanz ati / Fiancés Mode T2/3 2400



23457. ** Moderni Fidanz ati / Fiancés Modern T2 2400



23458. * Children art postc ard. Meissner & Bu T2/3 2400



23459. * Wichtige Neuigke it / Children art pos T2/3 2400



23460. * Boldog Újévet! / C hildren art postcard w T 32400



23461. ☒ 1929 Un bel man tello e il mio sogno! / T3 2400



23462. ☒ Children art postc ard. Degami 747. s: T4 2400



23463. ☒ 1929 "Der Rosen kavalier" Wohlgem T2/3 2400



23464. ☒ 1926 Boldog Újév et! / Children art pos T4 2400



23465. ☒ 1917 Boldog kará csonyi ünnepeket / C T4 2400



23466. ☒ 1936 Boldog kará csonyi ünnepeket / T2/3 2400



23467. * Veselé Vánoce! / Children art postcard T3 2400



23468. * Children art postc ard, swing. Degam T2/3 2400



23469. ** Children art pos tcard, couple. M. M T2/3 2400



23470. ** Children art pos tcard, couple. M. M. T2 2400



23471. ** Italian children art postcard, couple. T2 2400



23472. ** Italian children art postcard, couple. T2 2400



23473. ☒ 1924 Consolare g li affitti / Italian childr T3 2400



23474. ** Children art pos tcard, spider web (T2/3 2400



23475. * 1928 Italian childr en art postcard, coup T3 2400



23476. * 1930 Children art postcard. Élite CC T2/3 2400



23477. ** Schulweg im W inter. Deutscher Sch T3 1000



23478. * Glückliche Stunde n / Children art pos T2/3 2400

Rengeteg érdekes tétel az egyéb gyűjtési területek anyagában!



23479. ☒ 1934 Children art postcard, dog. U T2/3 1000



23480. ☒ 1934 Children art postcard, boy with dog. T2/3 1600



23481. ✳ 1934 Boldog karácsonyi ünnepeket / T2/3 2400



23482. ☒ 1915 Children art postcard, Christmas. T2/3 2400



23483. ☒ Children with sheep. Photogravure. Se T3 1000



23484. ☒ Children art postcard. "ERIKA" Nr. 1. T2/3 1000



23485. ✳✳ Nyári kirándulás / Children art postcard. T2/3 1000



23486. ☒ "This is the last time!" / Children couple. T3 1400



23487. ✳ Child. M. Munk Nr. 1326. s. W. Fialkow. T3 1000



23488. ☒ 1899 Child. Weze I & Naumann Serie 4. T2 1800



23489. ☒ 1907 Császári és Királyi Haditengerés. T3 4000



23490. ✳✳ Regia Nave "Moscini" / Italian ironclad. T1 1600



23491. ✳✳ Cartolina Ricordo La "Napoli". Un sa T2 1600



23492. ✳✳ St. Nazaire, Le Torpilleur 268 dans l'eau. T2 1200



23493. ✳✳ Minensprengung. K.u.K. Kriegsmarine. T1 1400

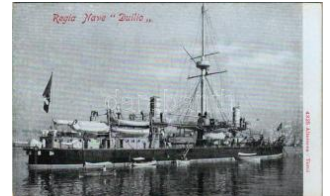

23494. ✳✳ Regia Nave "Dulio" / Caio Duilio. Ita T1 1600



23495. ✳✳ Regia Nave "Ruggiero di Lauria" / T1 1600



23496. ✳✳ Regia Nave "G. Bausani" / T1 21600



23497. ☒ A franciáktól zsák mányolt Curie (Q 8). T2/3 2600



23498. ✳✳ Pola, Pola; Osztrák-Magyar hadite. T1/2 2600



23499. ✳ SMS Maros és SMS Leitha a Császár. T2/3 1000



23500. ✳✳ Geschützsalut K.u.K. Kriegsmarine. T2/3 4400



23501. ✳ Deutsches Museum in München, Origin. T2/3 1400



23502. ✳✳ Haldentat des U 9 (Untergang von 3). T2/3 3200

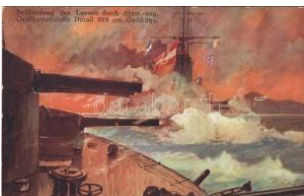

23503. ☒ 1915 Beschießung des Lovcen durch. T2/3 1800



23504. ✳✳ American Torpedo Boats and fleet. T3 1000



23505. ✳✳ Makacovic 191. A jelenkori matróz. T3 8000



23506. ☒ 1916 SMS Erzherzog Franz Ferdina. T2/3 7000



23507. ☒ 1915 Durres, Durazzo; Magas rangú. T1/2 3400



23508. ✳✳ SM Unterseeboot U XII lanziert. T2/3 1800



23509. ✳✳ Sinken des von den Dardanellenfort. T1 1600



23510. ☒ 1916 Az osztrák-magyar légi flotta. T3 1400



23511. ☒ 1918 Osztrák-magyar hidroplán rep T2/36000



23512. ** SMS Saida az Osztrák-Magyar Had T2/38000



23513. ** Osztrák-Magyar Haditengerészet T2/3 9000



23514. ** K.u.K. Kriegsmarine Torpedoboot N 9 T2/39000



23515. ** Bateau de guerre Ottoman Abdul M T22000



23516. ** Komám, nem a lkaszunk / Zaludu s T1/28000



23517. ** SMS Bodrog a Császári és Királyi T1 14000



23518. ** SS Venezia, D. Triplovich & Co. Na T22000



23519. ☒ Az állam Balaton kotróhajója. Id. Wein T36000



23520. ** SS Budapest utasszállító gőzhajó / H T31200



23521. ** SS Meinam, az amerikai szibériai fő T1 2000



23522. ☒ 1908 Abbazia, Opatija; Ausflugdam T2/3 2000



23523. ☒ Schnelldampfer der Austro-American T2/31400



23524. ** Ancona, "Villám" egycsavaros tenge T2 1800



23525. * "Csikós" egycsavaros tengeri áruszáll T3 1800



23526. * SS Chenonceaux, Paquebot des Mess T21000



23527. ** ☒ 4 db VEGYES hajó képeslap: ame 1000



23528. * A Chinese Junk a t Hong-Kong, artist s T3 1000



23529. ☒ 1933 Hamburg-Amerika-Linie / Ham T2/31000



23530. * Motonave "Lazzaro Mocenigo" (f) T2/3 1400



23531. * Dunai hajó harmadik osztályának utas T2 2000



23532. ** RMS Ausonia, Cunard Line (EB) T3 T3/41000



23533. * SS Martha Washington (Rb) T3 T3 1400



23534. ** Frauen um Goethe / Goethe és a sz T2 1600



23535. ** Ticharich Zdenka a magyar zongoramű T28000



23536. ☒ 1905 Nagy Sándor, a "Népszerű győr T2 1800



23537. ** Selma Ottilia Lovisa Lagerlöf. Sunne T2 1600



23538. ☒ 1935 Ferenczy Valér festő, grafikus T2/3 2000



23539. ** Zrínyi Miklós, Orosz Anya és C T2/31200



23540. ☒ 1921 Lady with dog (EM) T4 T4 1600



23541. ☒ 1913 Lady art postcard. WSSB Serie T2 1000



23542. ☒ 1932 Italian lady art postcard. Degam T2 1000

Lindner és Kobra termékek teljes választékban megrendelhetők irodánkban vagy



23543. ☒ 'Sonnnen Zeite n' / Ladies, Meissner T21400



23544. ** És ahogy kibukant a hold feléje k T2/31200



23545. ** Woman speaking on the bench, dog, T21400



23546. ** Lecsengetek, pedig biztos tippem T2/31000



23547. ** Boy urinates above the fence, hum T2/31400



23548. ** Woman fighting in stocks, humour, W T21400



23549. ** Woman in stocks, humour, WSSB T2/31400



23550. ** Wife sitting on bench with dog, hus T2/31400



23551. ** Gossiping Woman, humour, WSSB S T31400



23552. ☒ 'Korai hazatérés' / 'Early arrival', childr T31400



23553. ☒ 1910 Wien, Internationale Jagdausstel T21800



23554. ** Szegény hortalatok. Magyar Nem T2/32800



23555. * Justice for Hungary Budapest-Roma M T21600



23556. ** Hess! Ez az én földem. "Szózat" M T2/32800



23557. ** Porta Culturae. Kiadja a "Szózat" T2/32800



23558. ** Szegény Magyarország! Kiadja a " T2/32800



23559. ** Esküszünk! Kiadja a "Szózat" Mag T2/32800



23560. ☒ Ezer évig a Nyugat atér! Kiadja Magyar T32800



23561. * Segitsetek míg nem késő! Kiadja a "S T2/32800



23562. ** Rab földben nem tudunk nyugodni T2/32800



23563. ** 1907 Exposition Provinciale du Limb T22000



23564. ☒ Egy szerződés nem lehet sírbolt! Kiad T32600



23565. ☒ 1940 Zimony, Semlin, Zemun; Ezre T2/32600



23566. ** A múltat nem feledve, a jövőért do T2/32800



23567. ** Magyarország földarabolása ciklus T2/32800



23568. ☒ 1933 Justice for Hungary! Hungarian T3/42800



23569. ** Ez legyen ezen túl Magyarország cím T4800



23570. ☒ 1922 Nem! Nem! Soha! Országos Pro T42800



23571. ** Felvidék vissza csatolásának emléké T32800



23572. ** Nem veszünk el mégse! Kiadja a " T2/32800



23573. ** Magyarország földarabolása ciklus T2/32800



23574. ** Feltámad még Magyarország! Emlék, T32800



23575. ** Magyarország földarabolása ciklu T2/3 2800



23576. ** A rablók kezei. Kiadja a "Szózat" M T2/3 2600

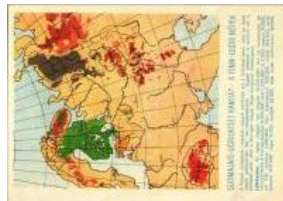

23577. ** A finnugor népek; a Sugurahaste T2/3 1200



23578. ** Magyarország e Idarabolása a béke h T11600



23579. ** Hiszekegy. Kiadja a Magyar Nemz T1/2 1600



23580. ** Hiszekegy. A Magyar Nemzeti Szó T2/3 1600



23581. ** Mindent vissza! A Magyar Nemzeti S T11600



23582. ** 1931 Justice for Hungary, Endres T2/3 3000



23583. ** Tiroler Werbekarte: Die Zerreißen T1/2 3000



23584. ** Trianon 1920. Szegény testvérünknek T31800



23585. ** Föl nemzetem föl! Kiadja Magyarors T4 2800



23586. ☒ Zsidó újévi üdvözlőlapp héber szöveg T2/3 2600



23587. * Antiquitates Judaicae Pragenses. M. S T3000



23588. ☒ 2 db magyar második világháborús zsidó 10000

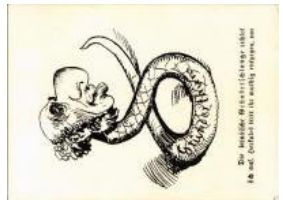

23589. ** Gründerthum. Die lernäische Grün T2/3 2000



23590. * 1916 Orosz zsidók, Judaika / WWI R T2/3 38000



23591. * Judaica art postcard (EB) T3 3000



23592. ** Types d'Orient Serie III. No. 2524. T2/3 1000



23593. ** Rabbi. Kiadja Morgenstern Armin Na T23000



23594. ** Jerusalem, Jewish people at the Wa T3 1400



23595. ** Mázkir dátumok és ima az 5703. é T2/3 4000

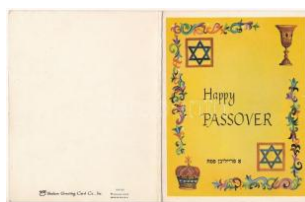

23596. * Happy Passover! Jewish folding card T2/3 1000



23597. ** Osztrák-magyar kackiás bajszú kato T21800



23598. ** Bofors 36M 40 mm-es légvédelmi T2/3 1400



23599. ☒ 1918 Dél-Tirol, katonai tábori vasút T2/3 1800



23600. ☒ 1916 Colroy-la-Grande, Westlicher Kr T2 1800



23601. ** Les Masques A llemands Aout 1917. T1 1400



23602. * 1915 Jakovo (Belgrad mellett), szerb h T33600



23603. * 1940 Pásztó, Magyar katonatiszt kitű T2/3 1800



23604. ** La Guerre... Soitoscrite al Prestito T33600



23605. ** Jazda Kaliska pod Grochowem / K T2/3 1000



23606. ** Whitehall, 'Sentry on guard' / Britis T1/2 1400

Megnyílt megújult webshopunk! Folyamatosan bővülő kínálat!



23607. ** 'Attacke' / WW I K.u.K. military, ch T2/31400

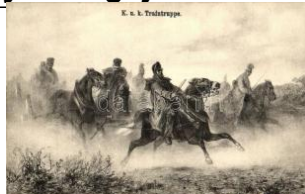

23608. ** K.u.K. Traintruppe, Ferdinand Sch T1/2 1000



23609. * Gefecht bei Klein-Masselwitz. Obers T2/3 1000



23610. ** Musique de la Garde Republicaine / W T2600



23611. ** A tábori levél / WW I K.u.K. (Austro-Hu T2/3000

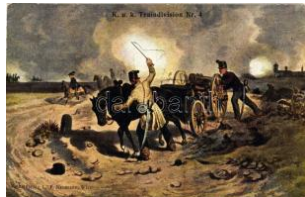

23612. ** Moosbacher Erhard szekeresköz T2/31000



23613. * 1909 Velké Meziříčí, Gross Meseritz T2/35000



23614. ☒ K.u.k. Artillerie im Kampf / Osztrák-ma T21200



23615. ** 1941 Lavochno, Lavoczne; az 184 T2/32000



23616. ** Matthias Santner, Landsturminfanter T1 1200



23617. ** Osztrák-magyar katona lóval / K.u.k T2 1000



23618. * A vörös ördögök / Fest steht und treu d T41000



23619. * Második világháborús német katonái I T3 1000



23620. * Szemközt az oroszokkal. Az Érdekes T2/31000



23621. ☒ 1900 Austro-Hungarian K.u.K. milita T2/31000



23622. * Krausz Jakab káplár megmenti Osm T2/3 1000



23623. ** 11. számú csatáképes kártya; Misar T21400



23624. ☒ Bólyai János Magyar Királyi Honvéd T2/3 1000



23625. ** 'Nyugodjanak békében hős bajtárs T1/21200



23626. * 1916 Átkelés a Pruton / WWI Hunga T1/2 1800



23627. * Austrian soldier with flag, waiting lad T3/4 1200



23628. ☒ 'Tapferkeit sich immer lohnt Von mir wi T4 1000



23629. * 'Boldog húsvéti ünnepeket!' / Easter, T3/41000



23630. ** Girl giving flowers to a soldier, folklore T4800



23631. ☒ 1526-1926 Mohácsi vész 400. évfordu T31400



23632. * Altábornagy Benedek a "Don Miguel" 3 T31000



23633. ** K.u.K. Infanterie regiment Nr. 63., Korp T4800



23634. ☒ Das I. Infanterie-Regiment Kaiser Fra T3/41000

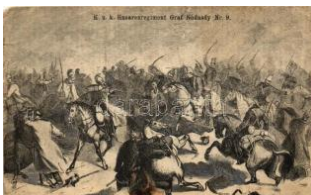

23635. * Översee-i lovasütőzet 1864-ben, K.u T3 1000

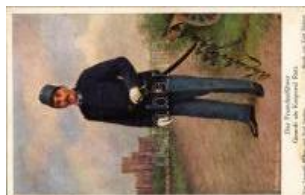

23636. ** Der Fremdenführer. Girardi als Ko T2/31000



23637. ** 1914 Kriegsjahr. Zu Gunsten des Wi T3 1000



23638. ** Magyar katonák csoportképe fegyve T2 1000



23639. ☒ 1915 Fröhliche W einachten und Pr T2/3 1000



23640. ** Gefangene Eng länder in Pecq. So T2/3 1600



23641. ** Zerstörte Schm lede in Fourdrinoy. T2/3 1600



23642. ** Platz in Furnes in Flandern. Solda T2/3 1600



23643. ** Schloß Belrain. Soldatenkalender T2/31600



23644. * Ne feledd ei! Érte d is küzdöttek, vére T2/31600



23645. ** Vöröskeresztes propaganda lap ka T2/31600



23646. ** Der Divisions-K dr. gibt an den Rgt T2/3 1600



23647. ** Kathedrale von Tournay. Soldaten T2/31600



23648. ** Liebesgaben. K riegspostkarten von T4 1600



23649. * 1917 Daheim. Kri egspostkarten von T3/4 1600



23650. * 1918 Am Flugplat z. Kriegspostkarten v T31600



23651. ** Bevonulás. Kiad ja a Délvidéki Egyete T21600



23652. * Bevonulás. Kiadja a DEFHE (Délvidék T3 1600



23653. ☒ 1943 Második vil ágháborús olasz kat T3 1600



23654. ** Második világhá borús olasz katonai m T1600



23655. ** Második világhá borús olasz katonai m T1600



23656. ☒ 1941 Bevonulás. Kiadja a DEFHE (Dé T31600



23657. * 1915 A gyermekb arát. A Képes Ujság T31000



23658. ☒ 1918 Hans Hartw ig von Beseler / W T2/3 1000



23659. ** Siegfried / Germ an military art post T2/3 1000

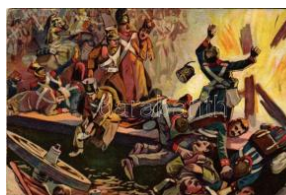

23660. ** Die Völkerschla cht 1813 / Battle of th T31000



23661. ☒ 1915 Freunde für s Leben / WWI Ge T2/3 1000



23662. ** Volkspende für die Armee. Österre T2/31000



23663. ** Roham. Olasz K ir. Vezérkar - Hadb T1/21200



23664. ☒ 1916 Russische S oldaten Typen / Don T2 1400



23665. ** Magyar katonai gyalogos csapat kik T2 1600



23666. ** A vaskereszt / D as Eiserne / WWI K. T1 1400



23667. ** Der Weltkrieg 1 914. Bayerische Erin T1 1200



23668. ** Mohamedán vá sár. Az Érdekes Új T2/3 1000

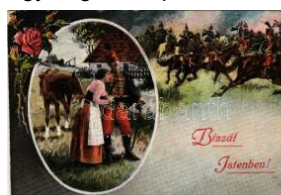

23669. ☒ Bízál Istenben! / WWI Austro-Hung T2/31000



23670. ☒ 1915 Mit Gott für Kaiser und Vaterla T2/31000

Havi két gyorsárverésünkre folyamatosan várjuk a beadásokat!

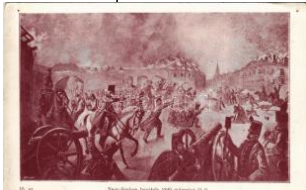

23671. ** Magyar szabadságharc, Nagyszécsényi csata T4 1000



23672. ** Magyar szabadságharc "Kossuth Lajos" T2/3 2000



23673. * K.u.K. Infanterieregiment Albert I. Könyv T2 1000



23674. ** Die Völkerschlacht 1813 / Battle of the Nations T3 1000



23675. ** Gefecht bei Connewitz am 16. Oktob T2 1000



23676. ** Napoleon in Probstheida am 18. Oktob T2/3 1000



23677. 1917 Offizielle Karte für Rotes Kreuz, T3 1000



23678. 1914 Budapest V. III. Ludovika, lovas T2/3 1400



23679. * Austro-Hungarian K.u.K. military art T2/3 1000



23680. ** Budapest, Osztrák-magyar katonák T3 7000

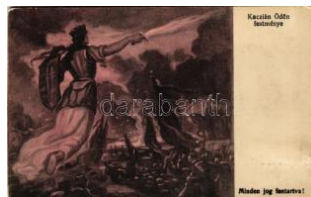

23681. * Magyar katonai művészet / Hungari T1/2 1000

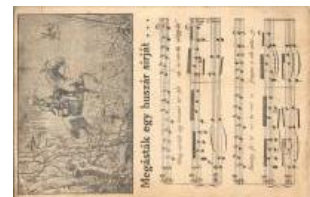

23682. * Megásták egy huszár sírját... Gerő Im T2/3 2800



23683. * 1940 Lóugratás gyakorlat a harctéren T2/3 1400



23684. ** 1939 A Westerbatterung csata a német T1 2000



23685. 1916 WWI Austro-Hungarian K.u.K. m T3 1600



23686. ** Durch Kampf und Sieg! Fröhliche W T2/3 2000



23687. 1914 K.u.K. Militärbahn des Eisenbahn T4 7000



23688. 1916 Der Viererband / WWI Austro T2/3 3000



23689. ** Második világháborús japán katonák T1 1400



23690. * 1947 Hadifogoly-szolgálat. A BSzKrt. T2 1200



23691. 1915 Eine russische Kolonne gerät in T3 1600



23692. ** Eine originelle Garage / WWI German T1 1400



23693. ** Gyakorló tere, osztrák-magyar katonák T2 1400



23694. ** Szántás. Dr. Kollarits József főhadnagy T2 1400



23695. * A front elől értékeléssel ökrös kocsikon T2 1400



23696. ** Der türkische Krieg, die Beschießung von Sematopol T1 1600



23697. ** K.u.K. katonák hölgyekkel táncolnak T2 1400



23698. ** Távíró osztag munkájában. Az Érdeke T2 1400



23699. ** Első világháborús osztrák-magyar felderítő T1 1200



23700. * 1901 Osztrák-magyar főtisztok sétapálya T2 1400



23701. * 1917 Albánia, Kulla és Lu T2/3 1400



23702. ** Magyar leventék, mint a katonai elők T2 1400



23703. ** Első világhábo
rús osztrák-magyar k T21600



23704. 1914 Első világhá
borús gúnyos ném T2/3 1600



23705. * 1947 Hadifogoly s
zolgálat / POW (priso T21400



23706. 1916 Der Schutz
engel unserer Helde T2/3900



23707. ** Útrakészen bom
bavetésre Olaszor T2/3 5000



23708. 1914 Deutscher Luftfl
otten-Verein / World T2/32200



23709. ** Deutscher Luftfl
otten-Verein / Wor T2/31600



23710. ** Deutscher Luftfl
otten-Verein / Wor T2/31600



23711. ** Deutscher Luftfl
otten-Verein / Wor T2/31400



23712. 1914 Deutscher Luftfl
otten-Verein / World W T21400



23713. 1935 Üdvözlés a
Krampusztól / Kram T2/33800



23714. 1933 Üdvözlés a
Krampusztól! / Kram T3 2000



23715. * Üdvözlés a Kramp
usztól / Krampus gre T21000



23716. 1927 Boldog új é
vet! Tacsó pezségöv T2 1200



23717. 1939 Tacsó / Da
chshund dog. Pelu T3/4 1000



23718. 1917 Tacsó pos
taládaival / Dachshun T21000



23719. * Tacsók / Dachsh
und dogs playing. Se T21000



23720. ** Tacsók / Dach
shund dogs playing. T21000

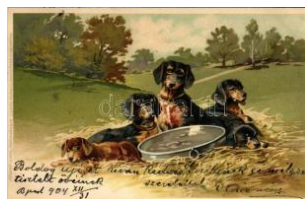

23721. 1905 Tacsók / D
achshund dogs. Mei T2 1600



23722. 1910 Tacsók ma
tróz egyenruhában T2/31200



23723. ** Tacsók kolbás
z csapdában / Dachs T31200



23724. ** I shall be here f
or some time / Bonzo T21000



23725. ** Gentlemen pref
er sitting out! / Bonzo T21600



23726. 1910 Dog dressed as c
hild, L&P No. 1565/IV T31200



23727. ** Deutscher Luftfl
otten-Verein / Wor T2/31600



23728. ** Zeppelin III. lég
hajó - 3 db régi fotó / Ze3000



23729. ** Deutscher Luftfl
otten-Verein / Wor T2/32000



23730. * 1927 Debreceni a
kadályverseny, lóv T2/3 2800



23731. ** Próba galopp /
Horse racing (EK) T2/3 1600



23732. * Előkelő család lov
as hintón, Bándy és T2 1000



23733. ** Fogathajtó vers
eny / Horse carriage T2 1600



23734. 1918 Célban a lo
vasok / Horse race. B T2400

Havi két gyorsárverésünkre folyamatosan várjuk a beadásokat!



23735. 📧 1900 Cats. Emb litho (EK) T2/3 T2/3 1000



23736. *** Künstler-Postkarte "Die Sinne" von A. Zick T21000



23737. *** "Die Zeit, Vergangenheit" Kunstver T1/21000



23738. * Theo. Strofer's Kunstverlag Künstler-P T21000



23739. * Theo. Strofer's Kunstverlag Künstler-P T21000



23740. 📧 1918 Elveszett a kenyérjegyem! Magy T32800



23741. 📧 Olasz művészlapp / Italian art postcard T2 1200



23742. 📧 Olasz művészlapp / Italian art postcard T2/3 1200



23743. *** Programbeszéd. Könyves Kálmán M T21200



23744. 📧 1906 Meissner & Buch Künstler-Pos T2/31000



23745. 📧 1929 Abendmahl / The Last Supper s T4 1000



23746. 📧 1930 Olasz művészlapp / Italian art postcard T21200



23747. *** Für Streitsüchtige Weiber / For quarrelsome women T2/3 1800

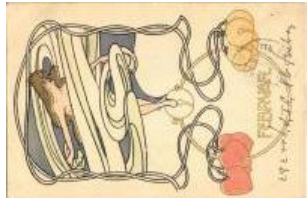

23748. 📧 1900 Februar. Titkosírás / January. Secret T24600



23749. 📧 1925 Children art postcard, wedding. T2 1800



23750. 📧 Children art postcard, romantic couple T2 2000



23751. *** Boldog Ünnepeket! Üdvözet a Kö T2/3 3000



23752. *** La Guerre Amoureuse. Capitulation - T44000



23753. *** Faragó Géza "Erkölcsök" képeslap T2/34000



23754. 📧 1911 Fröhliche Weihnachten! / Merry Christmas! Chris T2/32400



23755. 📧 1921 Boldog Ünnepeket! Magyar Roto T33000

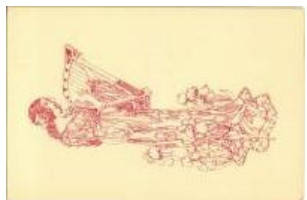

23756. *** Lady with harp. Art Nouveau art p T2/3 2000



23757. *** Easter greeting art postcard with girl T2 2200



23758. *** Marlene Dietrich, smoking. Param T1/22600



23759. *** Olasz művészlapp, hölgy / Italian art postcard T21800



23760. * Előkelő hölgy autóval / Lady with automaton T21800



23761. 📧 1891 (Vorläufer!!) Oh du falsches Kind T2/38000



23762. * Szervátiusz Tibor "Mercutio" szobra T2/3 1000



23763. *** Tango. B.K.W.I. 843-2. s: Mela K T2/312000



23764. 📧 1924 Olasz művészlapp, hölgy kutyáva T2 1000



23765. 📧 1922 Du Lieber, Du! / Love couple T2/3 1000



23766. 📧 1922 Szerelmespár / Love couple. Sel T2 1000



23767. ☒ 1899 (Vorläufer) Restoration Herm T2/3200



23768. ** Mikado VI. Asia n style Art Nouveau T3 3800



23769. * 1920 Az Országos Magyar Királyi I p T2/3 3200



23770. ** Pride. Gently erotic Art Nouveau pos T16000



23771. ** Anno Domini 1799. Az első magyar T1 2800



23772. ** Kupidó / Cupid. A. Sockl No. 688. T1/2 1000



23773. ** Die Zeit, Zukunft. Kunstverlag Rfae T11000



23774. ** Jézus születése / Birth of Jesus. M.S T11000



23775. ** Gyerekek / Die Elemente von A. Zich T1 1000



23776. ** Die besten Glückwünsche zum neue T1 1000



23777. ☒ 'Verkauft's mei' G 'wand, i fahr in 'n Him T22000



23778. ** Die letzten Gedanken von Weber. D T3 2000



23779. ☒ Kézvel festett Szénásy & Reimann m T3 1600



23780. ☒ Gentleman / Art Nouveau (small tear) T 31400



23781. ☒ Italian art postcard, child couple, golde T31400



23782. * Girl in bathroom, M. Munk No. 1232, I T3 4400



23783. * Homestead in the country, Emb., litho T4 1600



23784. ** Italian art postcard, Baroque couple T4 1000



23785. ** Baroque couple, M. Munk Nr. 1402 T2/31600



23786. ** Italian art postcard, Baroque couple T2 1600



23787. ☒ Italian art postcard, child s: V. Caste T2/31400



23788. ** Italian art postcard, Baroque couple T2 1600



23789. ** Italian art postcard, Baroque couple T2 1600



23790. ** Italian art postcard, Baroque couple T2 1600



23791. ** Italian art postcard, Baroque couple T2 1600



23792. ** Italian art postcard, Baroque coup T2/3 1600



23793. ☒ Italian art postcard, Lady in purple with T31600



23794. * 'Coming out' / Lady in purple, The Ca T2/31200



23795. ☒ Lady with a basket of Roses, Mono T2/3 1400



23796. * Church in the country, Emb., litho (E T2/3 1600

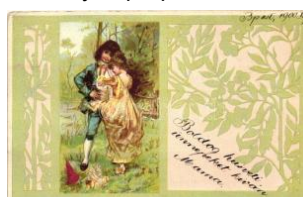

23797. ☒ Baroque couple, floral, litho T2/3 T2/3 1200



23798. ☒ 'Boldog Újévet' / New Year, Italian a T2/31600

Megnyílt megújult webshopunk! Folyamatosan bővülő kínálat!



23799. * Italian art postcard, children, Anna T2/3 1600



23800. ** Hölgyek / Ladies. B.K.W.I. 683-3. T2/3 2000



23801. ** Olasz művészlap, gyerekek / Italian T1 1000



23802. 1927 Cseh húsvét / Czech Easter s: T3/4 1000



23803. * Gyerekek / Children. Theo. Stroeyer T1/2 1000



23804. Die neue Frisur. M.M. Nr. 1232. s: Me T3/4 2000



23805. ** Puttók / Cupids. A. Sockl No. 686. T1/2 1000



23806. ** Puttók / Cupids. A. Sockl No. 689. li T1 1000



23807. ** Jézus és Mária / Jesus and Mary. W T1 1000

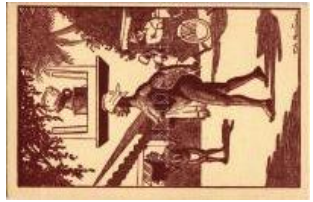

23808. ** 10 En Afrique - La toilette est bien p T2 1000



23809. 1936 Olympische Spiele Berlin / XI O T2/3 2000



23810. * Olympia-Eisstadion Garmisch-Parten T2/3 2000



23811. ** Stockholm, Stadion / Olympic Stadium T2 2000



23812. 1936 Olympische Winterspiele Garm T2/3 2000



23813. 1936 Olympische Winterspiele Garm T2/3 2000



23814. 1936 Olympische Spiele Berlin / XI O T2/3 2000



23815. * Kaunergrathütte mit Puikogel im Geigen T2 2000



23816. * Tag der NSDAP im Generalgouvernement T2 3000



23817. * 1943 Nicht du bist der Maßstab! Sond T2 3000



23818. * Boldog ünnepeket kívánnak nemess T2/3 2600



23819. * Keresztény Gazdasági és Szociális T2/3 2600



23820. ** Fodor Bertalan és a Népszava (fa) T T31800



23821. ** Bözsike sír... Ki adja az Országos S T2/3 2000



23822. ** Örsze néni okos asszony... Kiadja T2/3 2000



23823. 1904 Russie et Japon Bouges un peu T2 2400



23824. * Comandantul Strazii Tarii / Romániai T2/3 4000



23825. ** Tudod, mi az anyya? Kiadja az Orsz T2/3 2000



23826. * Így volt és így lett mikor diákkaptáros T3 1000



23827. 1940 Dati pentru acei ce-au facut Rom T3 4000



23828. ** 3 db MODERN kínai demokratikus prop 1400



23829. Viribus Unitis flag s, Christmas, prop T2/3 1400



23830. ** Vázsonyi Vilmos (szül. Weiszfeld Vi T1 1600



23831. ** ✉ Magyar szocreál munkáspropaganda 1400

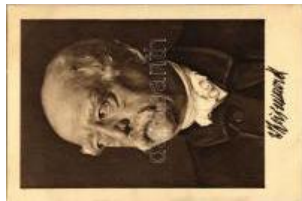

23832. ** Zum Besten des National-Bismarck T1200



23833. ** 1948 Jó Szerencsét! A munka hőse T2/3 2200



23834. ** Magyar szocreál munkáspropaganda: 1600



23835. ** Nemzetközi Nőnap - 2 db modern szoc 1600



23836. ** Életet ment az anyja, aki tejéből más T3 1600

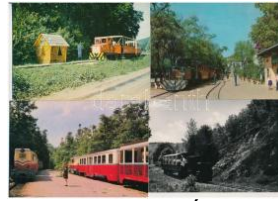

23837. ** * Úttörővasutak: Gyöngyös, Szokolya 1600



23838. ** Budapest, Úttörővasutak (Hárshegyi, H 1600



23839. ** Homokon teremt a rozs, trágyázatlan T1 2200



23840. ** 'Szébb, Gazdagabb magyar jövő!' T2/3 1200



23841. ✉ 1937 Herendi Porcelángyár reklámi T2/3 2000



23842. ✉ 1898 (Vorläufer) Bárd Ferenc és Test T4 2600



23843. ✉ 1948 Radványi Imre zongora, pianino T2/3 1600



23844. * 1933 Alexander Schvarcz (azelőtt S T3/4 3200



23845. ** A világ legvastagabb kámforfája. A m T2400



23846. ** 1911 Budapest, International Exhibition T1 3600



23847. ** Erőt, egészséget a Szent István m T31000



23848. ** 1940 Budapest, Nemzetközi Vásár T2/3 1600



23849. ** Titán Laczi, Atheneum L.M.L. & F T2/3 2000



23850. * 1908 London, Earl's Court, The New G T32600



23851. ✉ 1905 A kis magántitkár. Yost nem sz T22200



23852. ✉ 1947 Hangya termék elő, értékesítő, fogya T31000



23853. ** Vino di China ferruginoso J. Serrava T2 1200



23854. ✉ Faludi Gyula szerző- és gépipari s T2 1200



23855. ** Magda kir. hercegnő. 'A Társaság' s T11200

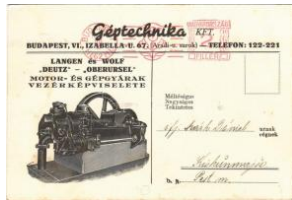

23856. * Géptechnika Kft. Langen & Wolf, Deu T2 1600



23857. ✉ 1936 Mauthner Ödön magtermelő- és T1/2 1400



23858. ** Gyorsan vegye a gyümölcsöt! Magya T11200



23859. ✉ Maxim petrolgázlámpa a falu barátja. T2 1400



23860. ✉ 1938 Víg Hajós és társaság reklámja. Bud T31000



23861. ** Straub Sport 10 éves fennállás ünné T3600



23862. ** Bazilika fehérnemű-mángorló. Magya T1800

Weboldalunkon a zárás pillanatáig licitálhat és követheti tételei állását!



23863. ** Lloyd Sabaud o. Los Gloriosos Con T15000



23864. 1930 Czekli Fere nc bérkocsi vállalk T2/3 2000



23865. 1943 Meritol arzé nes-szer almamoly, T4 2000



23866. "Akarat" Öntől fug g hogy 1920-ban saj T2 1400



23867. ** Gruss aus Duni op-Reifen. Heinrich F T3000



23868. * Carl Hauser verse ci bor és méz kere T2/3 9000

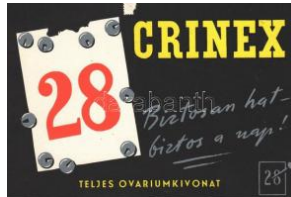

23869. * Crinex teljes ovar iumkivonat. Biztosan h T2800



23870. ** Philips Minden ova Elrepíti. Irrede T2/3 1800



23871. ** 1867-1942 Jubi leumi üdvözet! 75 év T2200



23872. 1938 Ferenczi Jó zsef gyümölcsle-sajt T2 1200



23873. ** Kufeké, egész s éges, gyenge és g T2/3 1200



23874. 1938 Ruhamosáshoz h asználjon Magic Wa T2 1800



23875. * 1938 Szemnek sz ivnek gyönyörűség T2/34600

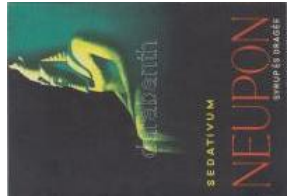

23876. 1938 Sedativum Neupo n syrup és dragée, T2/3 2000



23877. 1938 Legatin dragée, S edativum enyhe hy T2/31800



23878. ** Abavil és Kalim at higanytartalmú cs T2 2800



23879. 1938 Prontosil reklám, orbánc, toroklob, g T2/31600



23880. 1938 Betabion Merck B vitamin reklám / me T2 1200



23881. 1938 Salyrgan-drázsé reklám, Cardialis é T2/3 1400



23882. 1938 Wandervit B. a sz énhidrátok feldolg T2/3 1600



23883. ** Heudebert, son Tapioca, ses Farin T1/22600



23884. 1938 Codelum, köhögé s csillapító tabletta T2/3 1400



23885. ** Oraka Margarin e, Tivoli Delicatess T3/41400



23886. ** Szeredai Józse f szegedi paprika exp T3000



23887. 1938 Ablaka György kö nyvnyomda, Szeged T3 2000



23888. * 1903 Üdvözet az Árpád Kávéházból. T3 5000



23889. * "Riha" tvornica sa lame, masti i suhame T22000



23890. 1938 Urocarmin-Chino in tabletta reklám, T2/3 1800



23891. ** Julien Mamet a viator (non PC) T1 2400



23892. 1909 So leben wir, so lebe n wir, so le T4 2000



23893. * 1916 Söröző társa g csoportképe a T2/3 3200



23894. * 1911 Addig iszun k szüntelenül... / be T2/31600



23895. ☒ 1935 St. Benno Bier aus der Aktienb T3 5500



23896. * 'Enjoying a smoke' / Lady with cigare T2/3 1200



23897. ☒ 1902 Mountain cl imbers with climbing T2 1600



23898. * 1928 Romantikus teniszező pár / Ro T2/3 1400



23899. *** Budapest XII. T estnevelési Főiskola T2 1400



23900. *** Lovassport-kere t Bábolnapusztján. K T2 1200



23901. * Children box matc h, humor s: Jack N T2/3 1800



23902. ☒ 1911 Boldog Újév et! / New Year greeti T3 1200



23903. * 1952 XV. Olympia Helsinki, stadium T2/3 1400



23904. *** Sielő / Skiing. B .K.W.I. 519-6. s: Bar T2 1000



23905. ☒ 1914 Versenyló / Racing horse (Rb) T2/3 1400



23906. ☒ 1960 1960 Summ er Olympics - Sche T2/3 1400



23907. ☒ 1922 Boys playin g football, humour T2/3 2200



23908. *** 1935 Budapest , Főiskolai Világba T2/3 1400



23909. ☒ Szánkózó gyerek ek télen / Sledding c T2 1800



23910. * 1956 Párizs, Fran ciaország-Magya T1/2 12000



23911. *** Ice skating coup le, litho T2 T2 1600



23912. *** Ice skating coup le, litho T2 T2 1600



23913. ☒ 1898 (Vorläufer) Post multa saecula p T22000



23914. * Lábass Juczi (Sta mbul rózsája) T1/2 T1/2 2600



23915. *** Greta Garbo. M etro-Goldwyn-Mayer T2 2400



23916. *** Eggerth Márta / Marta Eggerth (101 T1 1400



23917. *** Robert Taylor. M etro-Goldwyn-Mayer T1 1400



23918. *** Harold Lloyd. R oss Verlag 1485/1. T T21000



23919. *** Kiss Manyi, 'Vik i' (b) T4 T4 800



23920. *** Hilde Wolf; Ger sthofer Wolf (EK) T2 T2/3 800



23921. * Petráss Sári, háto ldonal sorsjegy Szeg T2/3 800



23922. *** Tolnay Klári, Pa lócvirág, Fekete fotó T1 1000



23923. *** Shirley Temple, világhírű gyermek s T1 1400



23924. *** Karády Katalin. A Kneszet 1953-as T1 1400



23925. *** M. Medek Anna (EK) T2/3 T2/3 800



23926. *** Jackie Coogan, Eljen a király T2 T2 1000

Az árverési tételek színes képekkel a darabanth.com oldalon!



23927. Harry Liedtke T 2 T2 **900**



23928. ****** Mia May, Binder photo T2 T2 **900**



23929. ****** Pécsy Erzsébet és Tolnay Andor, Színház T2 **1000**



23930. ***** Bernd Aldor, Binder photo T2 T2 **1000**



23931. ****** Jackie Coogan, Bafag T2 T2 **1000**



23932. ****** Biller Irén, Halmay Tibor, Nótás Kápi T2 **1000**



23933. Conrad Veidt T2 T2 **1000**



23934. Carl Schenström, Harald Madsen, Z T2/3 **1000**



23935. ****** Fedák Sári, Pap Miska, János vitéz T2 **1000**



23936. ****** Csontos Gyula (Kék róka) T1/2 T1/2 **1000**



23937. ****** Rátkay Márton T2 T2 **1000**



23938. Bilicsi Tivadar T2 T2 **1000**



23939. Perényi László T2 T2 **1000**



23940. Greguss Zoltán (EK) T2/3 T2/3 **1000**



23941. ****** Berky Lili T1/2 T1/2 **1000**



23942. Cselényi József T2 T2 **1000**



23943. ****** Pethes Ferenc, Legény a gáton c. T1/2 **1000**



23944. ****** Greguss Zoltán, Opium keringő T1 T1/2 **1000**



23945. ****** B. Kosáry Emm T2 T2 **1000**



23946. ****** Galetta Ferenc T1/2 T1/2 **1000**



23947. ****** Mészáros Giza T2 T2 **1000**



23948. ****** Petráss Sári, A Hollandi Leány T1 T1 **1000**



23949. Szilágyi Szabó Eszter T2 T2 **1000**



23950. Tolnay Klári, Palócvirág c. film T2 T2 **1000**



23951. Lukács Margit, Fekete Hájnal című film T2 **1000**



23952. 1918 Tilly Kutschera "Die verlorene" T2/3 **1000**



23953. ***** Tomcsányi Russi (4 cm x 14 cm) (fa) T2/3 **2000**



23954. ****** Honthy Hanna "Száz piros róza" D T2/3 **1000**



23955. ****** Zilahy Irén, Színházi Élet melléklete T2 **1000**



23956. ****** A beszélő köntös, Jávor Pál; Kárpát T3/4 **1200**



23957. Fedák Sári, János vitéz, Strelisky T2 T2 **900**



23958. Árpádházi Szent Erzsébet, Freskók T2/3 **1000**



23959. ** Horthy István, Horthy Miklós, Hor T2/3 2000



23960. ** 1942 Horthy István, Horthy Miklós, H T22000



23961. * 1939 Wedding of Prince Felix of Boulogne and Grand Duchess Marie of Luxembourg T1/21400



23962. * Jean, Grand Duke of Luxembourg. ph T1/21000



23963. ✉ 1907 II. Rákóczi Ferenc emlékezete T2/33000



23964. ✉ 1906 II. Rákóczi Ferenc. Díszített / Fr T23000



23965. ** Rákóczi Emlék: II. Rákóczi Ferenc T1/24200



23966. ** Die Kronprinzessin in der Uniform ihr T11600

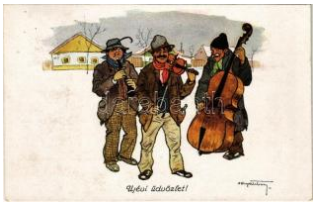

23967. ✉ 1918 Újévi üdvözlő Cigány muzsik T2/3 1600



23968. ✉ 1900 Gott mit Uns. Gott Schütze un T2/3 2600



23969. * The Royal Betrothal: Queen Elizabeth T2 1400



23970. ** Erzherzog Rainer / Archduke Rainer T11400



23971. ✉ Wilhelm II, propaganda T2 T2 1400



23972. ** Kossuth Ferenc (EK) T2/3 T2/3 1200



23973. ** J. Staline / Joseph Stalin (non PC) T T2 1600



23974. ** 1848-1948 szabadságharc évforduló T2 1600



23975. ** Vitéz Nagybányai Horthy István T2 T2/32000



23976. ** Vitéz Nagybányai Horthy István T2 T2 2000

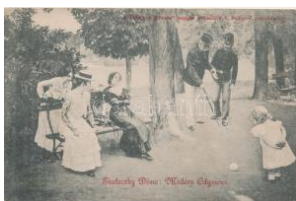

23977. ** Modern Odysseus, hátoldalon sorsje T21800

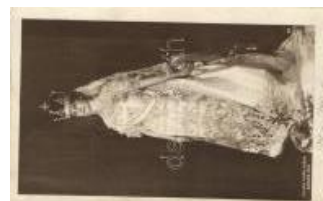

23978. ** Zita, Koller Tanár utóda T2 T2 1000



23979. ** Charles IV, Koller Tanár utóda T2 T2 1000



23980. ** Otto, the Crown Prince T2 T2 1000



23981. ✉ Szent korona feljávása Szűz Márián T2 1000



23982. ** Szent Imre herceg, 100. évfordulója T2/3800



23983. ** Szent Imre látogatása Pannonhalmá T11400



23984. ✉ Archduke Friedrich, Duke of Teschen T2 1600



23985. ** 1938-1939 'Magyar a magyarért' A T1/2 1000



23986. ** Szent Imre herceg, 100. évfordulója T1/2800



23987. ** Szt. Ástrik átnyújtja a koronát Szt. I T2/3 1400



23988. ** Emperor Meiji, Raphael Tuck & So T2/31400



23989. ** Charles IV, Zita, Otto (fl) T2/3 T2/3 1000



23990. ✉ 1821-1911 Luitpold, Prince Regent of T4 1200

Havi két gyorsárverésünkre folyamatosan várjuk a beadásokat!



23991. Bayern royal family (EK) T2/3 T2/3 1000



23992. Deák Ferenc (fl.) T3/4 T3/4 1400



23993. Szent István király / Stephen I of Hungary T3 1000



23994. Árpád-házi Szent Erzsébet / Elizabeth T3 1000



23995. 1821-1911 Luitpold, Prince Regent of Bavaria T4 1200



23996. 1848-1898 Viribus Unitis. Franz Joseph T2/3 1000



23997. 1917 IV. Károly király és Zita királyné. T3 1000



23998. Augusta Victoria of Schleswig-Holstein T2/3 1000



23999. Kronprinz Franz Joseph Otto. Offizielle T2/3 1000



24000. Kaiser Otto. Das Familienhaupt des Hauses T2 1000



24001. Inspizierung durch Kaiser und König Karl T2 1000



24002. Kaiser und Königin Karl zeichnet einen Orden T2 1000



24003. Kaiser und Königin Karl (als Thronfolger) T2/3 1000



24004. Kaiserin und Königin Zita (als Erzherzogin) T2 1000



24005. Kaiserin und Königin Zita bei verwundeten T2 1000



24006. Das Herrscherpaar an der Isonzofront T2 1000



24007. Otto von Habsburg, Archduchess Renata T3 1000



24008. Der Kronprinz, Erzherzog Felix und Erzherzogin T4 1000



24009. Kronprinz Otto. C. H. W. VIII/2. 2458. T2/3 1000



24010. President Masaryk s chotí u volební T2 1200



24011. Erzherzog Franz Ferdinand d'Este T1 1400



24012. IV. Károly, Zita és Ottó. A Magyar V T1 1000



24013. Der Erzherzog begrüßt seine Gemalin in Judoz T2 2000



24014. Habsburg Ottó, trónörökös T2 T2 1600



24015. Fürst Bismarck. B. K. W. I. (EK) T2/3 T2/3 1000



24016. Józef Piłsudski, Pierwszy Marszałek Polski T2 1400



24017. Pan president s ministrem Benesem T2 1200



24018. Kronprinz Franz Josef Ottó and Erzherzogin T1/2 1400



24019. HM The Queen Elizabeth II and Prince Philip T2/3 1200



24020. 1916 Podgorica, Prince Mirko of Montenegro T3 1000



24021. 1907 Boldog újév et! pezsgő / New Year T2/3 1600



24022. 1912 Elhagyatva. Szemem érted bús T2 1600



24023. * 1902 Boldog újév et! Dombornyomott v T31600



24024. ** Christmas, Amag No. 1741. litho T2/31200



24025. ☒ New Year (Rb) T2/3 T2/3 1000



24026. ☒ Name day, greeting card, flowers, Ha T2/3800



24027. ☒ Christmas, children with pine tree, O T2/31000



24028. * Christmas, pine tree seller (EK) T2/3 T2/31000



24029. ☒ Name day greeting, children with tea T2/31000



24030. * Bonne Année / New Year greeting art p T21800



24031. ☒ 1905 Boldog Karácsonyt! / Christmas T4 3000



24032. ☒ 1913 Boldog Karácsonyt! / Christmas T4 3000



24033. ☒ 1904 Art Nouveau u Emb. litho greeting T41000



24034. ☒ New Year, angel with ladybird T2/3 T2/3 800



24035. ☒ New Year, lady T2/3 T2/3 1000



24036. ☒ Name day greeting card, girl with dog T2/3800



24037. ☒ Winter forest, snow, horse carriage, ho T21200



24038. ** 'Boldog újévet!' / skiing girl, with clov T21400



24039. ** 'Prost!', Angel with shooting star (E T2/31000)



24040. ☒ New Year, birds, floral, golden litho T2/3 1600



24041. ☒ New Year, sledging children silhouette T2/31200



24042. ☒ Christmas, pine tree branch, pine co T2/31200



24043. * Greeting card, angels, golden decorated T2 1400



24044. * Christmas, birth of Jesus Christ silho T2/31600



24045. ☒ Christmas, Emb. litho (EK) T2/3 T2/3 1200



24046. ☒ New Year, sledging children with pig T2/31400



24047. ☒ New Year, children with pig and clover T21600



24048. ☒ 1899 Fröhliche Weihnachten / Christm T31600



24049. ☒ Winter forest, snow, deer, litho (EK) T2/3 1200



24050. ☒ 1900 Boldog Újévet! / New Year greeting T2/31600



24051. ☒ 'Boldog újévet' / New Year, clover, T2/3 1400



24052. ** Christmas greeting art postcard. li T2/3 1000



24053. ** Christmas greeting art postcard. li T2/3 1000



24054. ☒ 1901 Kis tükröcske, mondd meg bátra T3 1000

Az árverési tételek színes képekkel a darabanth.com oldalon!



24055. ** Üdvözet as Mikulástól / Saint Nic T2/34000



24056. 1899 (Vorläufer) Fröhliche Ostern / Ea T32000



24057. * Üdvözet a Mikulástól! Kézzel rajzolt és s 1000



24058. 1931 Húsvéti üdvözet / Easter, Hun T2/3 1200



24059. ** Christmas greeting art postcard, c T2/3 1000



24060. ** Calvaria Jesus Christi / Christmas T2/3 1000



24061. ** Christmas greeting art postcard. li T2/3 1000



24062. ** Cupid with birds. A. Sockl Wien litho T21000



24063. ** Christmas greeting art postcard. li T2/3 1000



24064. ** Üdvözet a Mikulástól! / Saint Nicho T1/23000



24065. 1930 Boldog Újévet! / New Year greeting T2/31000



24066. 1917 A Merry Christmas To You. Ch T2/34200



24067. 1935 Boldog Karácsonyi Ünnepeke T2/3 1000



24068. 1938 Karácsonyi üdvözet / Christmas T2/3 1000



24069. 1903 Greeting art postcard with ang T2/31600



24070. 1926 Boldog karácsonyi ünnepeket! T2/32400



24071. 1906 Boldog karácsonyi ünnepeket! T2/31400



24072. Boldog karácsonyi ünnepeket! / Christmas T42600



24073. 1900 Greeting art postcard with ange T3 1600

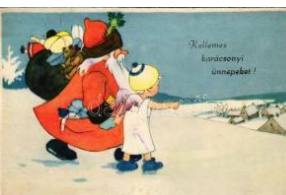

24074. * 1939 Kellemes karácsonyi ünnepeke T2/32400



24075. 1914 Frohes Weihnachtsfest! / Christmas T3000



24076. Christmas greeting card, angel play T2/3 1400



24077. ** Karácsony / Christmas / Die Christn T2 1800



24078. ** Boldog Újévet! A hivatal nemzetör T2/32000



24079. ** Christmas greeting art postcard w T2/3 3000



24080. * Vadászkutyák / Hunting dogs. (EK) T2/31000



24081. ** Hunter lady with gun. Italian art post T1/21600



24082. 1905 Gestellter Kieiler. Jagdbilderfabri T2 2000



24083. Humorous French hunting postcard: Ch T21600



24084. ** A Magyar Püspöki Kar és a rendfőnök T3 1000



24085. ** Budapest XXXI V. Nemzetközi Eucharisztikus Találkozó T1 1200



24086. ** 1938 Szent István jobbát vivő arany T1 1000



24087. ** Hope, Emb. litho, s: Mailick (EK) T2/32000



24088. ** Charity, Emb. litho, s: Mailick (EK) T2/32000



24089. 1930 Cesare Orsenigo, farewell photo T22000



24090. ** S. Antonio da Padova, San Domenico T2/31000



24091. ** Prohászka Otto kár 'Szociális Misszió T11400



24092. ** Prohászka Otto kár 'Legyen meg a Te T2900



24093. ** Religious silhouette postcard, pray T1/2 1000

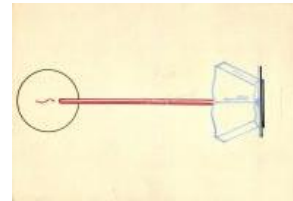

24094. ** Religious postcard, bible with candle T1/21000

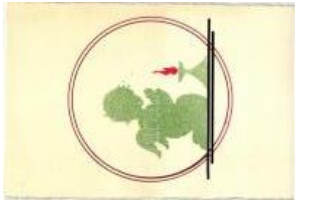

24095. ** Religious silhouette postcard, pray T1/2 1000



24096. ** Szent Imre veszprémi elragadtatás T2/3 1000

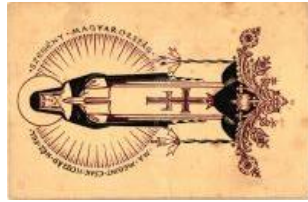

24097. * Magyarországi Szent Margit, Ma megint T21200



24098. ** Szent Gellért tanítja Szent Imrét, Sz T2 1000



24099. ** Szent Erzsébet, Szent Imre év 100. T2 1000



24100. ** Szent Gellért tanítja Szent Imrét, Sz T1 1000



24101. ** Purity, Emb. litho, s: Mailick T2 2000

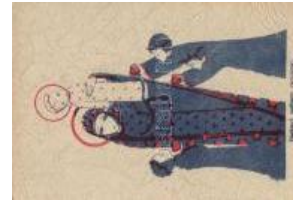

24102. ** Vallásos grafika i lap; kiadja Ferenc T2/31000



24103. * Várdy kalocsai érszek áldást oszt. ph T2/31600



24104. 1938 Budapest XXIV. Nemzetközi Euch2400

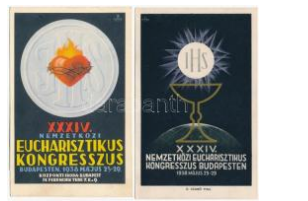

24105. ** 1938 Budapest est XXIV. Nemzetköz 2600



24106. ** Jézus a gyermek - képeslapfüzet 10 lap4000



24107. * 'Legyen meg a Te akaratod', a Prohász T2/300



24108. ** 1947-48 Boldogasszony Éve; Actio C T31000



24109. 1925 Szent Év Magyarok Nemzeti z T2/3 1200



24110. ** Jézus születése "Nihil obstat" Dr. Micha 3400



24111. 1925 A II. Nemzeti Zarándoklat egy T2/3 1000



24112. 1925 A II. Nemzeti Zarándoklat egy T2/3 1000



24113. ** Dr. Prohászka Ottokár székesfehér T2/3 1600



24114. ** Szent Erzsébet, Magyar Művésze T2/3 1000

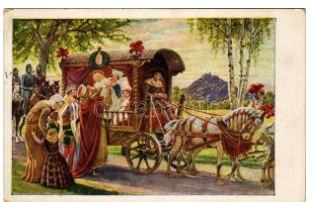

24115. * 1921 Die heilige Elisabeth / Árpád-házi T2 1800



24116. * Dombornyomott virág / Embossed flow T21600



24117. 1925 A II. Nemzeti Zarándoklat egy T2/3 1000



24118. * 1906 Dombornyomott virág / Embosse T31600

Havi két gyorsárverésünkre folyamatosan várjuk a beadásokat!



24119. ✉ Flowers, B.N.K. 3907. litho T2 T2 **900**



24120. * Flower, glued message on the back si T2/3800



24121. * Orgona virágok, C zeglédý Sándor udvari T2800



24122. ✉ Poppy litho (fi) T2 T2 **1000**



24123. ** Model of Railway Carriage, 1825; Th T22200



24124. ** L.G.O.C. Horse Omnibus, 1911; The T22200



24125. ** LNWR No. 1914 'Patriot - In mem T1/2 3000



24126. * Alföld-Fiumei Vasút mozdonya / locom T21200



24127. ** MÁV Magyar Államvasutak gőzmo T3/45000



24128. ** GER No. 486 'Four Coupled Passenger Engine' T2 3000



24129. ** LNWR Prince of Wales class 4-6-0 I T2 3000



24130. ** LNWR Prince of Wales class 4-6-0 I T2 3000



24131. ** GNR No. 1187 'Goods Locomotive T2/33000

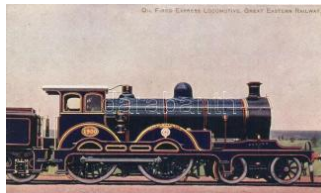

24132. ** GER No. 1900 'Claud Hamilton', S T2/33000

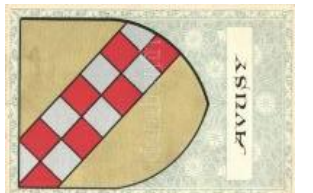

24133. ** Avusy, Switzerland, coat of arms, flo T41000



24134. ✉ 'Glück und Frieden im neuen Jahre' T2/3 1400



24135. ** Zur Erinnerung an den Weltkrieg 1914 T21400



24136. ** Liszt Ferenc, a képet készítette L. H T3 1200



24137. ** Joseph Joachim, B.K.W.I. 874-41. T2 T21200



24138. ** Győző Vilmos és Hegedűs László - A T2/800



24139. * Zenekar / music band. photo T2 T2 **1000**

DARABANTH Bélyegkereskedelmi és Aukciósház Kft.

1061 Budapest, Andrásy út. 16.

Megbízás a 413. Gyorsárverésre

Név:.....Ügyfélszám:.....

Teljes cím.....

Telefon /fax /email:.....

Átvétel módja: személyesen postai úton

Megbízom a Darabanth Kft-t, hogy az alábbiakban felsorolt tételeket a megadott maximális licitár erejéig részemre vásárolja meg. Az árverési szabályokat ismerem és elfogadom. A megvásárolt tételek ellenértékét a számla kézhezvételekor kifizetem.

Dátum:.....Aláírás:.....

Tételszám	Ajánlat	Tételszám	Ajánlat	Tételszám	Ajánlat

Kérjük csak licitlépcsőre eső ajánlatot tegyenek!

Újdonság, katalógus rendelés

.....

.....

A 412. Gyorsárverés árverés eredménylistája

20000	1400	20093	2000	20183	900	20342	4600	20487	2600	20695	1800	20883	3400
20001	3800	20095	3000	20188	1400	20344	2000	20490	3400	20699	1600	20884	2600
20002	3200	20097	1000	20189	1000	20347	3200	20504	3200	20700	2200	20886	6500
20003	5000	20098	1000	20190	1200	20348	6000	20507	3200	20704	2000	20887	4200
20004	1000	20099	1200	20191	1000	20350	2400	20511	4600	20705	8000	20890	2400
20005	4000	20100	1000	20192	1200	20352	2800	20517	3200	20706	2400	20898	5500
20006	6500	20101	2000	20194	1200	20357	1600	20519	1000	20707	5500	20899	3800
20007	6000	20103	400	20195	1000	20360	1400	20520	1000	20718	2400	20900	1400
20008	3200	20114	1200	20196	1200	20365	2200	20521	1000	20723	2000	20909	2000
20009	3200	20115	1000	20200	1200	20370	6000	20525	11000	20724	2000	20912	2000
20010	48000	20116	1000	20201	1600	20371	2800	20526	1000	20725	1800	20914	5500
20011	10000	20117	1000	20202	1000	20372	1000	20531	4200	20726	6500	20921	2000
20013	15000	20119	3600	20205	1200	20374	2600	20541	4000	20733	2200	20922	5000
20014	28000	20120	3400	20207	1000	20377	10000	20542	3800	20737	2400	20935	2000
20017	17000	20121	1000	20208	1000	20378	3000	20545	4200	20738	6000	20936	2000
20018	11000	20123	2600	20209	1200	20382	4000	20547	1000	20747	1600	20937	2000
20019	7500	20125	1000	20210	2200	20383	2000	20552	3000	20760	2000	20942	4600
20020	7500	20126	1000	20211	1000	20384	1800	20554	1400	20761	2200	20945	3800
20021	5000	20127	1000	20214	1200	20385	4600	20555	19000	20762	2400	20946	3800
20022	7500	20128	1000	20218	800	20387	3000	20561	2400	20763	3200	20951	2600
20024	4000	20129	1000	20221	1000	20397	2000	20573	2600	20764	3200	20961	2400
20025	9000	20131	1200	20222	1000	20398	1000	20574	1200	20765	2400	20967	3800
20026	3600	20132	1200	20223	1000	20400	1000	20575	4800	20768	1600	20969	3000
20027	4000	20133	1200	20225	1000	20401	1200	20578	2200	20769	1600	20970	3000
20029	17000	20134	1400	20227	7500	20402	3200	20580	6500	20775	2000	20973	2200
20031	4200	20135	1400	20230	1000	20405	1800	20584	3200	20776	4000	20976	2400
20032	4000	20136	1200	20231	1200	20406	1200	20588	2600	20781	2400	20982	1800
20033	2600	20137	4200	20232	1600	20411	1000	20591	3200	20788	1200	20991	1400
20034	1400	20138	1200	20235	1000	20413	1000	20593	1400	20789	1000	20993	1600
20036	1200	20139	800	20239	1200	20418	1000	20594	3000	20791	2600	20994	1400
20037	2200	20143	1800	20241	1600	20426	4800	20595	4200	20794	1000	20996	28000
20038	1800	20144	1000	20242	1200	20429	1000	20597	4200	20798	1600	20997	12000
20039	1800	20145	1600	20244	800	20430	2000	20600	1000	20800	3000	21002	5000
20040	2600	20146	1400	20245	1600	20439	4200	20602	1600	20802	1600	21003	1400
20041	3000	20147	10000	20246	2000	20440	4200	20604	2400	20803	1800	21005	1000
20043	2000	20149	8500	20249	2600	20445	4200	20606	2400	20807	38000	21008	10000
20045	1000	20154	2400	20266	4600	20447	1000	20608	3200	20817	2000	21010	1400
20046	1200	20156	3200	20270	1600	20449	3400	20612	2800	20818	1200	21013	1800
20047	2400	20158	3200	20282	1600	20456	2400	20622	2400	20825	1200	21016	6000
20048	3200	20160	2600	20283	1600	20458	3000	20626	1000	20835	1400	21035	1000
20050	1200	20162	1000	20296	2400	20459	2600	20629	2400	20836	1600	21039	2000
20051	1400	20163	2600	20297	1000	20461	4200	20631	1000	20838	5500	21041	2000
20053	1400	20164	1000	20301	8000	20465	3200	20633	5500	20839	6000	21046	1800
20058	1000	20165	1400	20302	28000	20466	4400	20635	3800	20843	3200	21047	3000
20063	1000	20166	4000	20306	11000	20467	2800	20637	3200	20847	1000	21064	3200
20066	2200	20167	1000	20313	2200	20474	1200	20646	1800	20848	1000	21065	3200
20067	1400	20168	1400	20314	1600	20475	3800	20661	3800	20852	1000	21066	2400
20068	1000	20171	1000	20317	12000	20476	2000	20664	2800	20853	1000	21068	1000
20070	2800	20172	1800	20318	2000	20478	4600	20671	2400	20854	1800	21074	1800
20079	1000	20173	2600	20326	8500	20479	2800	20675	3200	20873	3000	21093	4000
20080	1000	20177	1000	20334	3200	20481	3000	20680	1800	20875	2600	21095	3000
20081	1000	20178	1600	20335	3400	20482	4800	20681	1400	20879	6500	21097	6000
20090	1200	20179	1000	20338	1600	20484	3200	20688	1400	20880	2000	21099	3000
20092	1400	20181	2000	20339	1400	20485	1800	20694	2400	20882	12000	21101	1800

21103	12000	21499	8500	21617	1400	21744	8500	21847	8500	21966	4400	22136	1400
21107	5500	21501	4200	21620	3600	21745	11000	21848	1600	21971	1600	22137	1000
21115	4200	21505	8500	21622	2000	21747	3200	21851	1800	21977	1600	22138	26000
21119	2000	21508	1800	21623	5500	21750	3200	21860	7500	21978	1600	22139	15000
21126	2000	21509	3200	21627	4600	21751	3200	21861	9500	21981	8500	22140	3200
21129	1200	21510	7000	21628	4200	21752	3200	21864	1400	21985	3600	22142	14000
21157	2200	21512	1200	21630	5000	21755	8500	21866	800	22001	2200	22144	1600
21159	2400	21516	3400	21634	1000	21756	8500	21867	2600	22002	2000	22145	1600
21171	1000	21521	1600	21637	1000	21759	5000	21868	8000	22005	4000	22146	1600
21172	1000	21523	1600	21650	12000	21760	4800	21869	1400	22007	1600	22150	2400
21176	1000	21526	4000	21651	3600	21761	7500	21870	3600	22008	1600	22151	1600
21209	2000	21527	3200	21652	12000	21762	7000	21871	2200	22009	1600	22152	1600
21223	2400	21528	3800	21654	1200	21764	3600	21872	1400	22010	1600	22153	1600
21228	2600	21530	4200	21655	2800	21768	1200	21873	1000	22012	3600	22155	1600
21234	1800	21531	1800	21659	2600	21771	13000	21874	3400	22013	14000	22156	1600
21237	1600	21532	2400	21660	3200	21773	15000	21875	4800	22020	2000	22160	1600
21241	3600	21533	6500	21661	2000	21774	3200	21883	2000	22023	1200	22162	1600
21242	2000	21534	10000	21662	2800	21775	4000	21884	7000	22027	3000	22166	3600
21246	1200	21535	1600	21665	9000	21777	1400	21885	1000	22036	3000	22167	3400
21247	1000	21536	2800	21666	3600	21778	4400	21886	2000	22038	3000	22168	1600
21248	2400	21537	1200	21668	3000	21780	11000	21887	6000	22039	3200	22169	2200
21249	1400	21539	1600	21670	1200	21784	1800	21889	3200	22042	1600	22170	9500
21252	1600	21542	3800	21671	2600	21785	2600	21890	3200	22043	1600	22172	26000
21255	2000	21547	3200	21672	3000	21787	4200	21891	2800	22045	2000	22173	42000
21261	3200	21549	1800	21676	800	21788	2600	21896	2800	22046	1200	22174	13000
21262	1600	21551	2000	21677	4000	21789	4200	21897	2800	22052	1600	22175	3400
21285	13000	21552	5500	21678	1600	21794	1000	21899	1400	22054	1600	22176	1600
21286	1600	21553	6000	21682	2400	21797	4200	21906	3200	22062	1600	22177	2400
21287	11000	21554	2600	21685	10000	21798	4200	21907	2800	22065	1600	22179	1600
21288	4000	21555	6500	21687	2000	21800	13000	21909	5500	22067	3200	22180	1600
21289	1600	21559	2000	21688	4600	21801	12000	21912	2800	22068	1400	22181	1600
21292	7000	21565	2600	21690	3600	21804	3800	21913	3600	22069	6000	22182	1600
21312	1000	21566	1200	21694	2000	21805	6500	21914	1800	22072	1600	22188	1000
21316	1400	21567	19000	21702	1600	21808	3200	21915	3200	22074	24000	22190	4400
21321	7000	21568	5000	21712	1400	21809	3200	21917	2000	22079	8500	22191	36000
21355	1600	21571	14000	21714	2600	21811	4400	21918	4600	22080	1600	22192	5000
21356	2000	21579	3000	21717	2600	21812	1800	21919	2400	22083	1600	22194	7500
21386	3000	21580	4800	21718	2000	21813	5500	21921	3600	22086	2600	22198	1000
21412	3800	21583	3200	21722	2000	21815	1400	21928	1400	22089	8000	22201	5000
21416	2200	21584	2600	21723	4200	21816	2400	21930	2800	22092	4000	22202	3600
21417	2600	21586	3800	21724	28000	21820	2000	21931	3200	22093	1200	22204	6000
21421	2400	21587	3800	21725	3600	21826	8000	21932	9500	22094	1000	22205	4800
21440	2200	21589	4000	21726	1400	21830	5500	21933	2400	22103	8500	22210	10000
21441	1800	21590	2000	21729	1000	21831	3600	21934	3000	22104	3000	22211	24000
21446	1400	21592	13000	21730	2000	21832	2400	21935	1000	22108	1400	22212	22000
21447	1800	21594	2200	21731	2400	21834	9500	21936	1000	22109	9000	22213	11000
21450	3600	21596	2600	21732	4600	21837	7000	21939	3600	22110	2400	22214	11000
21456	3200	21599	4400	21733	3200	21838	5500	21940	4400	22112	12000	22218	19000
21458	3200	21603	2000	21734	1200	21839	2200	21943	2400	22113	7000	22220	14000
21462	1000	21606	4200	21735	1200	21840	2000	21944	1600	22126	1600	22221	26000
21467	2400	21610	1800	21736	2000	21841	2000	21947	2800	22130	7500	22224	8000
21473	4400	21613	3200	21737	5500	21843	8000	21949	6000	22132	3200	22226	3200
21475	1200	21615	1400	21738	1000	21844	1600	21963	1600	22133	7000	22241	1600
21476	6500	21616	1800	21739	1000	21845	3800	21964	3400	22134	1600	22257	2400

22260	1600	22559	5500	22888	5500	23197	42000	23362	1000	23530	13000	23754	2400
22263	2000	22560	5500	22896	2200	23198	1000	23364	1200	23535	2000	23755	2400
22265	1600	22562	2000	22898	7000	23199	4600	23367	3800	23538	1400	23757	1600
22266	3200	22565	3000	22899	5500	23201	4800	23368	6000	23546	11000	23761	1000
22267	1200	22567	1000	22904	6500	23202	4800	23369	1000	23557	2400	23762	2000
22268	5000	22571	1200	22911	2600	23207	1200	23372	2400	23561	2600	23763	2200
22270	3000	22588	9000	22917	2600	23208	4200	23373	7000	23568	2400	23770	2000
22273	4000	22589	16000	22918	3600	23209	3000	23374	5500	23570	1000	23774	9000
22275	1600	22592	6000	22922	2000	23213	1000	23375	1400	23571	1800	23782	12000
22281	2200	22652	11000	22936	3000	23214	3200	23386	1400	23573	1000	23783	1000
22282	4000	22686	2800	22939	1600	23215	1800	23399	2400	23585	3800	23788	8000
22286	1600	22687	1600	22943	1600	23232	3600	23400	2400	23589	1200	23794	1800
22288	1600	22708	3600	22944	1600	23240	3600	23401	2400	23590	1000	23804	800
22290	7000	22709	9000	22948	3000	23241	16000	23405	2400	23591	5000	23805	2600
22291	5500	22710	1400	22950	2000	23258	3400	23411	2400	23595	1400	23806	2400
22294	5500	22721	1000	22951	2000	23262	1200	23421	1000	23596	1000	23810	1800
22295	4400	22731	2000	22957	1800	23264	3000	23422	12000	23597	1600	23830	5500
22299	1600	22745	8500	22960	2800	23266	1000	23423	5500	23599	1600	23831	5500
22300	1600	22750	12000	22965	2600	23267	1600	23426	2000	23601	1400	23835	14000
22305	3000	22768	2800	22966	1600	23272	2200	23427	2000	23603	1600	23837	1600
22306	1800	22783	1000	22967	1000	23273	1600	23430	4000	23606	1200	23839	1800
22307	2200	22786	1200	22969	1200	23280	4400	23431	2400	23608	1800	23842	12000
22308	6000	22793	2800	22973	2600	23281	4400	23447	1000	23611	1000	23844	6000
22310	2800	22809	2000	22974	1000	23282	6500	23448	3000	23616	2000	23845	3000
22322	2000	22810	12000	22976	2600	23283	4400	23452	3000	23640	1200	23848	4000
22323	1400	22811	4000	22977	4000	23284	4400	23468	2400	23645	1000	23850	75000
22325	2000	22812	32000	22980	5500	23285	5500	23469	2400	23647	1000	23851	3400
22326	13000	22814	5500	22996	1600	23287	3000	23471	2600	23649	13000	23852	7500
22329	1000	22815	2600	23000	1400	23288	7000	23472	2400	23653	1800	23860	1400
22330	9000	22816	12000	23004	1800	23297	2600	23474	2400	23656	4000	23861	1600
22333	3600	22818	6000	23017	2400	23300	1400	23475	2400	23657	4000	23865	1200
22341	8000	22819	6000	23018	8500	23301	1000	23479	2400	23658	1000	23867	2600
22367	16000	22820	6000	23020	3600	23305	3800	23480	2400	23659	2400	23871	1200
22439	3400	22823	2000	23033	8500	23306	2000	23482	2400	23676	2400	23874	2000
22465	6000	22827	2000	23088	3400	23307	2400	23483	2400	23677	2400	23879	2400
22466	5500	22832	2000	23099	12000	23309	4800	23488	2400	23690	3200	23880	2600
22490	16000	22839	2000	23108	6000	23313	1000	23490	2400	23692	3200	23890	800
22501	4600	22846	1600	23109	2000	23315	7500	23495	1600	23696	4200	23900	1000
22502	2000	22849	3400	23121	1600	23316	7500	23499	2000	23705	3200	23901	1200
22504	2200	22856	6500	23124	1000	23326	1600	23509	2800	23706	1600	23902	2000
22513	1000	22858	8000	23129	800	23327	2600	23510	1600	23707	1000	23905	1800
22514	1000	22860	8000	23136	1600	23329	1200	23511	2000	23708	2400	23906	1800
22517	1600	22861	1800	23140	2600	23330	1000	23513	4200	23710	1000	23908	2600
22519	2600	22864	5500	23149	2000	23332	8500	23514	2000	23712	1000	23909	1200
22520	2000	22869	2400	23162	1400	23334	4200	23515	2000	23714	8500	23912	1600
22528	2200	22873	2600	23178	1000	23335	2000	23517	3200	23718	2400	23913	2400
22530	2600	22875	2400	23179	1000	23337	2000	23519	1000	23723	1600	23915	2000
22531	1000	22876	9000	23180	1000	23341	1600	23520	1200	23724	5500	23919	1000
22543	2400	22880	8000	23182	1000	23342	1800	23521	5500	23727	2400	23921	1400
22546	26000	22882	3000	23183	1800	23344	2200	23522	1400	23728	2400	23922	1000
22548	2400	22883	4000	23184	1000	23350	1200	23523	1800	23729	2400	23923	2600
22550	5500	22884	2400	23189	4600	23353	2600	23524	1800	23748	6000	23927	1000
22552	1000	22885	11000	23193	3200	23355	6500	23525	3200	23749	2400	23929	800
22556	2000	22886	4600	23194	2200	23359	1000	23526	3200	23750	2400	23930	2200

23931	1000
23932	1000
23933	1000
23934	1000
23935	1000
23936	1000
23937	1200
23938	1000
23939	1000
23941	1000
23945	1000
23950	1000
23956	4000
23964	1800
23982	3000
23983	7000
24000	1800
24001	2400
24006	9000
24008	2600
24011	2200
24014	1000
24023	2400
24032	1200
24033	1400
24039	1000