

414. Gyorsárverés képeslapok



Az árverés anyaga megtekinthető weboldalunkon illetve irodánkban március 16-17. között. AJÁNLATTÉTELI HATÁRIDŐ: 2022. március 17. 19 óra. Ajánlatokat elfogadunk írásban, személyesen, vagy postai úton, telefonon a 317-4757, 266-4154 számokon, faxon a 318-4035 számon, e-mailben az info@darabanth.com, illetve honlapunkon (darabanth.com), ahol online ajánlatot tehet. ÍRÁSBELI (fax, email) ÉS TELEFONOS AJÁNLATOKAT 18:30-IG VÁRUNK.

A megvásárolt tételek átvehető március 19. 10 órától nyitva tartási időben. Utólagos eladás március 24-ig. (Nyitvatartási időn kívül honlapunkon vásárolhat a megmaradt tételekből.) Anyagbeadási határidő a 413. gyorsárverésre: március 17.

Az árverés FILATÉLIA, NUMIZMATIKA, KÉPESLAP és az EGYÉB GYŰJTÉSI TERÜLETEK tételei külön katalógusokban szerepelnek!

A vásárlói jutalék 22%
Részletes árverési szabályzat weboldalunkon és irodánkban megtekinthető
darabanth.com

Tavaszi nagyaukciónkat május 7-én tartjuk. Tételeket felveszünk március 17-ig! Vegyen részt
Ön is ezen a kiemelt eseményen beadóként!

Ünnepi nyitva tartás:
Március 14-15: ZÁRVA
Március 19 Szombat: Nyitva: 10-15-ig

414. aukció:
Megtekintés: március 16-17
Tételek átvétele: március 19-től
413. aukció elszámolás: március 21-től!
Kérje átutalással az elszámolását! Kérjük, jelezze e-mailben, vagy telefonon.
Kérjük, a megvásárolt tételeket az árverés után két héten belül fizessék ki és vegyék át, vagy szállíttassák ki.

Kezelési költség 240 Ft / tétel / árverés. A 2. indításnál 120 Ft
Bolhapiac, több darabos porecleán tételknél, festményeknél 500 / 300 ft.
A vásárlói jutalék 22%

Jelmagyarázat:

** Használatlan * Megíratlan lap bélyegzéssel, vagy megírt lap bélyeg nélkül
☐ Postázott képeslap (small tear): Kis szakadás(Rb): Hátoldal sérült (EM): Sarokhiány
(EK): Apró saroktörés (EB): Saroktörés (fl): Foltos (fa): Törött (b): Sérült Emb: Dombor
T1: Kifogástalan T2: Jó T3: Kis hibával T4: Hibás lap Ga: Díjegyves
So. Stpl Alkalmi bélyegzéssel win Riß: Kis szakadás (Rb): Hátoldal sérült (EM) Sarokhiány
(EK) Apró saroktörés (EB): Saroktörés (fl): Foltos(fa): Törött s: Szignó

Tartalomjegyzék:

| | |
|---------------------------------------|-----------------------------------|
| Képeslap Tételek 20000-20058 | Humor 23196-23201 |
| Modern Képeslap Tételek 20059-20099 | Hungarika 23202 |
| Történelmi Magyarország 20100-22578 | Irredenta 23203-23230 |
| Magyarország 20100-21286 | Judaika 23231-23234 |
| Erdély 21287-21580 | Katonai 23235-23404 |
| Felvidék 21581-22156 | Katonai Repülő 23405 |
| Kárpátalja 22157-22363 | Krampusz 23406-23407 |
| Horvátország 22364-22468 | Kutya 23408-23411 |
| Vajdaság 22469-22571 | Léghajó 23412-23417 |
| Burgenland 22572-22575 | Ló 23418-23423 |
| Muraköz - Muravidék 22576-22578 | Macska 23424-23429 |
| Külföldi Képeslapok 22579-22983 | Művészlapok 23430-23468 |
| Albánia 22579 | Propaganda, politika 23469-23490 |
| Algéria 22580-22582 | Reklám 23491-23535 |
| Amerikai Egyesült Államok 22583-22696 | Repülő 23536-23538 |
| Argentína 22697 | Sakk 23539 |
| Ausztria 22698-22731 | Sport 23540-23549 |
| Belgium 22732-22733 | Studentika 23550 |
| Bosznia-Hercegovina 22734-22744 | Színész 23551-23589 |
| Bulgária 22745-22750 | Térkép 23590 |
| Chile 22751 | Uralkodó, Politikus 23591-23636 |
| Cseh Köztársaság 22752-22775 | Üdvözlőlapok, Ünnepek 23637-23680 |
| Dánia 22776 | Vadász 23681-23687 |
| Egyiptom 22777-22779 | Vallás 23688-23701 |
| Észtország 22780 | Virág 23702-23708 |
| Finnország 22781 | Vonat 23709-23715 |
| Franciaország 22782-22797 | Zene, Zenész 23716-23721 |
| Gibraltár 22798 | |
| Görögország 22799-22800 | |
| Guatemala 22801 | |
| Hollandia 22802-22803 | |
| Japán 22804-22806 | |
| Kanada 22807-22808 | |
| Kína 22809-22810 | |
| Lengyelország 22811-22814 | |
| Monaco 22815 | |
| Montenegro 22816-22825 | |
| Nagy-Britannia 22826-22832 | |
| Németország 22833-22842 | |
| Norvégia 22843 | |
| Olaszország 22844-22899 | |
| Oroszország 22900-22904 | |
| Románia 22905-22911 | |
| Spanyolország 22912-22914 | |
| Svájc 22915-22937 | |
| Szerbia 22938-22947 | |
| Szlovénia 22948-22958 | |
| Törökország 22959-22978 | |
| Ukrajna 22979-22983 | |
| Motívumok 22984-23721 | |
| Állat 22984-22987 | |
| Auto 22988 | |
| Bélyeg 22989 | |
| Cirkusz 22990-22991 | |
| Cserkész 22992-22997 | |
| Erotika 22998-23044 | |
| Eszperantó 23045-23047 | |
| Folklór 23048-23083 | |
| Gyerek 23084-23098 | |
| Hadihajó 23099-23136 | |
| Hajó 23137-23153 | |
| Híres Ember 23154-23164 | |
| Hölgyek 23165-23195 | |

Képeslap Tételek

| | | |
|-------------|---|--------|
| 20000. ** * | 252 db angol színészkép, szinpadí jelenet stb az 1900-as évek elejéről és első harmadából. Tartalmas gyűjtemény modern műanyag képeslap albumban angliai hagyatékából. | 16 000 |
| 20001. ** * | Érdekes vegyes képeslap tétel, sok magyar és kevesebb külföldi városkép, üdvözlőlapok, közte néhány VISSZETÉRT bélyegzéssel | 4 000 |
| 20002. ** * | Képeslaptétel jobb darabokkal, benne több Bonzó, Jamboree grafikák és modern lapok is...12 000 | |
| 20003. ** * | Kb. 132 db RÉGI képeslap vegyes minőségben: történelmi magyar és külföldi városok, motívumok / Cca. 132 pre-1945 postcards in mixed quality: historical Hungarian and other foreign town-view postcards and motives | 13 000 |
| 20004. ** * | Kb. 420 db RÉGI és MODERN külföldi képeslap nagy albumban: német, osztrák és cseh városok / Cca. 420 pre-1945 and modern European town-view postcards: Austrian, German and Czech..... | 24 000 |
| 20005. ** * | Kb. 131 db RÉGI családi fotó vegyes minőségben / Cca. 131 pre-1945 family photos in mixed quality | 2 200 |
| 20006. ** * | Kb. 204 db RÉGI családi fotó vegyes minőségben / Cca. 204 pre-1945 family photos in mixed quality | 5 000 |
| 20007. ** * | 42 db főleg RÉGI hajós motívum képeslap / 42 mostly pre-1945 ship motive postcards | 4 000 |
| 20008. ** * | 32 db RÉGI főleg motívum képeslap vegyes minőségben / 32 pre-1945 mostly motive postcards in mixed quality | 2 000 |
| 20009. ** * | 39 db RÉGI külföldi város és motívum képeslap vegyes minőségben / 39 pre-1945 European town-view postcards and some motives in mixed quality..... | 2 000 |
| 20010. ** * | 20 db régi művész képeslap vegyes minőségben, néhány szignós / 20 pre-1945 art postcards in mixed quality, some signed | 1 000 |
| 20011. ** * | 26 db RÉGI tájképes művész motívum képeslap vegyes minőségben / 26 pre-1945 art motive postcards in mixed quality: landscapes..... | 1 200 |
| 20012. ** * | 25 db RÉGI történelmi magyar város képeslap és pár motívum vegyes minőségben / 25 pre-1945 historical Hungarian town-view postcards and some motives in mixed quality | 5 000 |
| 20013. ** * | KALOCSAI NÉPVISELET - 28 db régi képeslap / Hungarian folklore - 28 pre-1945 postcards | 3 000 |
| 20014. ** * | 20 db RÉGI katonai képeslap és fotó: magyar és külföldi / 20 pre-1945 military postcards and photos: K.u.K. and other | 3 000 |
| 20015. ** * | 27 db RÉGI történelmi magyar és külföldi város és motívum képeslap vegyes minőségben / 27 pre-1945 Hungarian and other town-view and motive postcards in mixed quality..... | 1 000 |
| 20016. ** * | 27 db RÉGI tájképes művész motívum képeslap vegyes minőségben / 27 pre-1945 art motive postcards in mixed quality: landscapes..... | 1 200 |
| 20017. ** * | 20 db főleg RÉGI külföldi képeslap vegyes minőségben / 20 mostly pre-1945 European postcards in mixed quality | 1 000 |
| 20018. ** * | Szentföld - 13 db régi képeslap / Holy Land - 13 pre-1945 postcards | 2 000 |
| 20019. ** * | 11 db RÉGI német képeslap vegyes minőségben / 11 pre-1945 German postcards in mixed quality | 1 600 |
| 20020. ** * | 14 db főleg RÉGI történelmi magyar város képeslap vegyes minőségben / 14 mostly pre-1945 historical Hungarian town-view postcards in mixed quality | 3 200 |
| 20021. ** * | 11 db RÉGI magyar város képeslap vegyes minőségben: Dunakanyar / 11 pre-1945 Hungarian town-view postcards in mixed quality | 1 000 |
| 20022. ** * | 13 db RÉGI magyar város képeslap vegyes minőségben / 13 pre-1945 Hungarian town-view postcards in mixed quality | 1 200 |
| 20023. ** * | 14 db RÉGI magyar város képeslap vegyes minőségben / 14 pre-1945 Hungarian town-view postcards in mixed quality | 1 200 |
| 20024. ** * | 14 db RÉGI történelmi magyar város képeslap vegyes minőségben / 14 pre-1945 historical Hungarian town-view postcards from the Kingdom of Hungary in mixed quality | 1 200 |
| 20025. ** * | 16 db MODERN csehszlovák város képeslap / 16 MODERN Czechoslovak town-view postcards | 1 000 |
| 20026. ** * | 14 db RÉGI történelmi magyar város képeslap vegyes minőségben / 14 pre-1945 historical Hungarian town-view postcards from the Kingdom of Hungary in mixed quality..... | 1 200 |
| 20027. ☒ | Kis tétel, 17 régi magyar városkép 5 modern motívumlap..... | 2 000 |
| 20028. ** * | 14 db RÉGI román város és motívum képeslap / 14 pre-1945 Romanian town-view and motive postcards..... | 5 000 |

Havi két gyorsárverésünkre folyamatosan várjuk a beadásokat!

| | | |
|-------------|---|-------|
| 20029. ** * | 19 db főleg RÉGI külföldi képeslap vegyes minőségben / 19 mostly pre-1945 European and other postcards in mixed quality | 1 000 |
| 20030. ** | 6 db RÉGI japán képeslap / 6 pre-1945 Japanese postcards | 1 400 |
| 20031. ** | 8 db RÉGI japán képeslap városokkal / 8 pre-1945 Japanese postcards with towns | 1 800 |
| 20032. ** ☒ | 4 db RÉGI japán képeslap gésákkal / 4 pre-1945 Japanese postcards with geishas | 2 000 |
| 20033. ** | 4 db régi kézzel készült képeslap tokban, Schäfer Karalin / 4 pre-1945 hand-drawn postcards in case by Katalin Schäfer..... | 1 000 |
| 20034. * | USABAL - 8 db régi olasz művész képeslap vegyes minőségben / USABAL - 8 pre-1945 Italian art postcards in mixed quality..... | 1 000 |
| 20035. ** ☒ | HÖLGYEK - 4 db régi képeslap / LADIES - 4 pre-1906 postcards..... | 1 200 |
| 20036. ** * | 9 db RÉGI magyar város képeslap vegyes minőségben / 9 pre-1945 Hungarian town-view postcards in mixed quality | 1 000 |
| 20037. ** * | 6 db RÉGI cseh város képeslap vegyes minőségben + 1 leporello / 6 pre-1945 Czech town-view postcards in mixed quality + 1 leporello..... | 1 000 |
| 20038. ** ☒ | 3 db RÉGI motívum képeslap: Stengel litho művész / 3 pre-1945 motive postcards: Stengel litho art..... | 800 |
| 20039. ** | Tyep Basque - 2 db régi francia képeslap / 2 pre-1945 French postcards | 1 000 |
| 20040. ** * | 2 db RÉGI Benyovszky képeslap / 2 pre-1945 Hungarian folklore motive postcards..... | 1 000 |
| 20041. ☒ | 5 db RÉGI motívum képeslap: hölgyek / 5 pre-1945 motive postcards: ladies | 1 200 |
| 20042. ☒ | 2 db RÉGI motívum képeslap autóval, vegyes minőség / 2 pre-1945 motive postcards with automobiles, mixed quality | 1 200 |
| 20043. ** * | 5 db RÉGI művész motívum képeslap / 5 pre-1945 art motive postcards..... | 800 |
| 20044. ** | 5 db modern Blizzard reklám képeslap síversenyzők képeivel | 1 000 |
| 20045. ** * | 7 db RÉGI fotó / 7 pre-1945 photos..... | 1 000 |
| 20046. ** * | 5 db RÉGI német képeslap és fotó / 5 pre-1945 postcards and photos | 1 000 |
| 20047. ** * | 7 db RÉGI katonai fotó vegyes állapotban / 7 pre-1945 military photos in mixed condition | 1 600 |
| 20048. ** * | 8 db főleg RÉGI erdélyi képeslap vegyes minőségben / 8 mostly pre-1945 Transylvanian postcards in mixed quality | 1 600 |
| 20049. ** | 2 db régi magyar képeslap: Miskolci béka kocsonya, felvonulási fotó..... | 1 000 |
| 20050. ** | 2 db RÉGI magyar katonai képeslap: a csonka hős, IV. Károly király..... | 1 000 |
| 20051. ** * | 8 db RÉGI történelmi magyar város képeslap vegyes minőségben / 8 pre-1945 historical Hungarian town-view postcards from the Kingdom of Hungary in mixed quality..... | 1 000 |
| 20052. ** * | 9 db RÉGI magyar város képeslap: Budakeszi, Budatétény, Budapest, Őrmező / 9 pre-1945 Hungarian town-view postcards..... | 1 000 |
| 20053. ** * | 8 db RÉGI angol város képeslap vegyes minőségben, sok London / 8 pre-1945 British town-view postcards in mixed quality, many London..... | 1 000 |
| 20054. ** ☒ | 2 db RÉGI magyar képeslap: Jászberény, Budapest / 2 pre-1945 Hungarian postcards | 1 000 |
| 20055. ** * | 6 db RÉGI katonai motívum képeslap / 6 pre-1945 military motive postcards | 2 000 |
| 20056. ** | 9 db RÉGI motívum képeslap: színészek és sztárok egyenruhában / 9 pre-1945 motive postcards: actors and stars in uniforms (Novarro, Charles Rogers, Willy Fritsch)..... | 2 000 |
| 20057. ** * | 4 db RÉGI kottás motívum képeslap / 4 pre-1945 music sheet motive postcards | 900 |
| 20058. * ☒ | 2 db RÉGI lovas képeslap / 2 pre-1945 postcards with horsemen..... | 800 |

Modern Képeslap Tételek

| | | |
|-------------|---|-------|
| 20059. ** * | 58 db MODERN nagy méretű képeslap / 58 modern big sized postcards | 800 |
| 20060. ** * | Kb. 200 db MODERN húsvéti üdvözlő motívum képeslap / Cca. 200 modern Easter greeting motive postcards..... | 1 000 |
| 20061. ** * | Kb. 101 db MODERN képeslap, Budapest és motívumok / Cca. 101 modern postcards, Budapest and many motives | 1 000 |
| 20062. ** * | Kb. 334 db MODERN motívum képeslap: reklám, üdvözlő, művész / Cca. 334 modern motive postcards: advertisement, greeting, art..... | 1 000 |
| 20063. ** * | Kb. 100 db MODERN külföldi város képeslap / Cca. 100 modern town-view postcards from all over the world..... | 1 000 |
| 20064. ** * | Kb. 76 db MODERN művész motívum képeslap, főleg magyarok / Cca. 76 moder art motive postcards, mostly Hungarian | 1 200 |
| 20065. ** * | Kb. 200 db MODERN üdvözlő motívum képeslap / Cca. 200 modern greeting motive postcards | 1 000 |

| | | |
|-------------|---|--------|
| 20066. ** * | Kb. 200 db MODERN húsvéti üdvözlő képeslap / Cca. 200 modern Easter greeting postcards | 1 000 |
| 20067. ** * | Kb. 200 db MODERN üdvözlő motívum képeslap / Cca. 200 modern greeting motive postcards | 1 000 |
| 20068. ** * | Kb. 200 db MODERN üdvözlő motívum képeslap / Cca. 200 modern greeting motive postcards | 1 000 |
| 20069. ** * | Kb. 100 db MODERN külföldi város képeslap / Cca. 100 modern town-view postcards from all over the world..... | 1 000 |
| 20070. ** * | Kb. 100 db MODERN motívum képeslap: művész / Cca. 100 modern motive postcards: art... 1 000 | |
| 20071. ** * | Kb. 100 db MODERN motívum képeslap: reklámok / Cca. 100 modern motive postcards: advertisements | 1 000 |
| 20072. ** * | Kb. 200 db MODERN magyar város képeslap / Cca. 200 modern Hungarian town-view postcards | 1 000 |
| 20073. ** | 55 db MODERN japán művész motívum képeslap saját tokjában: fametszetes nyomatok / 55 modern Japanese art motive postcards in case: woodblock prints | 3 000 |
| 20074. ** * | 50 db MODERN fekete-fehér magyar város képeslap (Képzőművészeti Alap Kiadóvállalat) / 50 modern black and white Hungarian town-view postcards from the 60's | 4 000 |
| 20075. ** * | 44 db MODERN fekete-fehér magyar város képeslap (Képzőművészeti Alap Kiadóvállalat) / 44 modern black and white Hungarian town-view postcards from the 60's | 3 000 |
| 20076. ** * | 41 db MODERN fekete-fehér magyar város képeslap (Képzőművészeti Alap Kiadóvállalat) / 41 modern black and white Hungarian town-view postcards from the 60's | 4 000 |
| 20077. ** * | 30 db MODERN motívum képeslap: gyerekek / 30 modern motive postcards. children | 1 000 |
| 20078. ** | 30 db MODERN magyar motívum képeslap: koronaékszerek / 30 modern Hungarian motive postcards. Crown jewelry..... | 1 000 |
| 20079. ** * | 35 db MODERN Disney motívum képeslap az 1950-es évekből / 35 modern Disney motive postcards from the 50's..... | 16 000 |
| 20080. ** * | 21 db modern képeslap / 21 modern postcards | 800 |
| 20081. ** | 20 db MODERN fotó magyar színészek sírjaival. F. Nagy Imre fényképezte / 20 modern photos of the tombs of Hungarian actors and actresses | 1 000 |
| 20082. ** * | 26 db MODERN képeslap: strandok és fürdők / 26 modern postcards with beaches and spas | 1 000 |
| 20083. ** | Budapest V. Parlament - 10 db modern képeslap tokban | 1 000 |
| 20084. ** * | 15 db MODERN vallásos motívum képeslap: pápák és bíborosok / 15 modern religious motive postcards. popes and bishops | 1 000 |
| 20085. ** * | 17 db MODERN román város képeslap / 17 modern Romanian town-view postcards | 1 000 |
| 20086. ** * | 14 db VEGYES fotó és képeslap: gyermek és játék / 14 mixed photos and postcards: children, toys..... | 1 000 |
| 20087. ** * | 19 db MODERN romantikus motívum képeslap / 19 modern romantic motive postcards..... | 800 |
| 20088. ** * | 11 db MODERN motívum képeslap: gyerekek / 11 modern children motive postcards (Michel Thomas)..... | 1 000 |
| 20089. ** * | 17 db MODERN képeslap közlekedési eszközökkel / 17 modern postcards with means of transport, vehicles..... | 1 000 |
| 20090. ** | 11 db MODERN csehszlovák repülőgépes képeslap / 11 modern Czechoslovakian aircraft postcards | 1 000 |
| 20091. ** * | 6 db MODERN humoros kinyitható képeslap / 6 modern humorous folding postcards..... | 1 000 |
| 20092. * | 2 db MODERN magyar katonai propaganda képeslap a szocreál korszakból / 2 modern Hungarian military propaganda postcards from the Socialist era | 1 000 |
| 20093. ** | A Pécsi József Fotóművészeti Ősztöndíjasok - 7 db modern nyomtatvány tokban | 1 000 |
| 20094. ** | 3 db modern magyar szocreál propaganda vegyes minőségben / 3 modern Hungarian Socialist propaganda postcards in mixed quality..... | 800 |
| 20095. ** | 5 db MODERN motívum képeslap: versenyautók, Forma-1 / 5 modern motive postcards: racing cars | 1 000 |
| 20096. ** * | 9 db főleg MODERN képeslap színészekkel (egy Blaha Lujza) / 9 mostly modern postcards with actors and actresses | 1 200 |
| 20097. ** * | 8 db MODERN spanyol motívum képeslap / 8 modern Spanish motive postcards | 1 000 |
| 20098. ** | COCA-COLA - 4 db modern képeslap / 4 modern postcards | 1 000 |
| 20099. ** | Buchenwaldi koncentrációs tábor - 4 db modern képeslap / Buchenwald concentration camp - 4 modern postcards | 1 000 |



20100. ** Abaújszántó, Római katolikus templó T2 1000



20101. ** Abaújszántó, Római katolikus tem T1/2 1000



20102. ☒ Abony, Báro Harkányi kastély (EK) T T2/33000

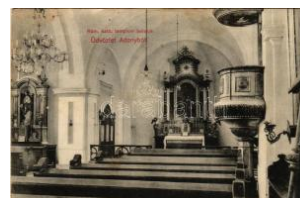

20103. ☒ 1912 Adony, Római katolikus templó T2/3 1400

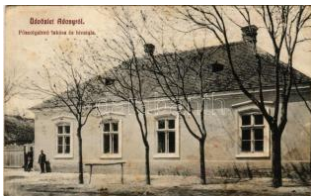

20104. ☒ 1912 Adony, Főszolgabíró lakása és h T31600



20105. ** Aggteleki cseppkőbarlang, belső. Ké T1 1600



20106. * Aldebrő, község háza, utca. Baross ny T3 1000



20107. * Aldebrő, Szövetkezet üzlete és italmé T2/32400



20108. ** Alsógöd (Göd), Alsóstrandfürdő, v T1/22200



20109. ☒ Alsónyék, Református iskola, Reform T2/31400



20110. ☒ 1903 Alsóörs, Maľomvölgy, Bértörölés T28000



20111. ☒ 1908 Apátfalva (Csanád megye), Maro T44000



20112. ** Apátfalva (Csanád megye), Templom T42600



20113. ☒ Aszód, Kir. javító nevelőintézet pám T2/3000



20114. ☒ Aszód, Fő utca, sör raktár, min T2/3 4400



20115. ** Babosdöbréte, Göcsej, Régi harang T2 1000



20116. ** Bácsalmás (kopott szélek / worn ed T2/31000



20117. ☒ 1900 Badacsony, Kőkereszt, kápoln T2/33400



20118. ☒ Badacsony, szénaboglyák készítése. T2 6000

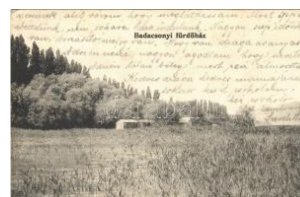

20119. ☒ 1912 Badacsony, fürdőház. Balaton T2/34000



20120. * 1914 Badacsony, Kőkapu (EK) T2/3 T2/3 3000



20121. ☒ Badacsony, Kisfaludy-ház és Szege T2/3 2200



20122. * Badacsony, bázaltok. balatoni Szövet T2 2800



20123. * Badacsony, nyaraló, villa, szőlő. photo T4 2000



20124. ** Badacsony, Kisfaludy Sándor egyk T2/33000



20125. ☒ Badacsony, Kereszt a hegytetőn T2 1400



20126. ☒ 1922 Badacsony, Szent Donát kápo T2/32600

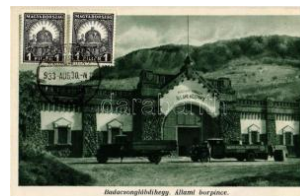

20127. ☒ 1933 Badacsony, lábdihegy (Badacs T2/3 2800

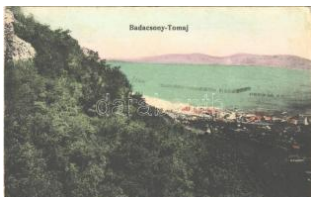

20128. ☒ Badacsontomaj, látkép. Balatoni Sz T2/33200



20129. ** Baja, Kamarás Duna részlet, Nem T2/3 1000



20130. ☒ 1902 Baja, Lőker t. Jelige: Polgár, lég T210000



20131. ☒ 1935 Baksa, Körjegyzői hivatal, Ros T2/33000



20132. ** Balassagyarma t, részletek (vágott / T4 1600



20133. ** Balassagyarma t, 16-os honvéd emlé T21000



20134. ** Balassagyarma t, Megyeháza, város T2 1000



20135. ** Balassagyarma t, Országzászló a mú T21000



20136. ** Balassagyarma t, Megyeháza, város T2 1000



20137. 1930 Balassagyarma t, M. kir. állami T2/3 1000



20138. 1910 Balassagyarma t, Fő utca a toron T33200



20139. Balatoni jacht (EK) T2/3 T2/3 1000



20140. 1901 Balatonfüred, Hercegprímási lak T23200



20141. Balaton, csónakázás, csónakázás, "G T24400



20142. ** Balaton, Halászat a Balatonon II. rés T23000



20143. ** * Balaton - 20 db fekete-fehére mode 2000



20144. ** Balaton, téli sportélet, fakutyázás, jég T13000



20145. ** BALATON. Klimó István pasztellképei - 1000



20146. 1918 Balaton, csónakázók (EK) T2/ T2/3 1000



20147. ** Balaton, térkép gőzhajóval és gőz T2/3 1000



20148. ** * Balaton - 7 db vegyes képeslap veg 1200



20149. 1918 Balaton, Heilka gőzhajó (EB) T3 T3 1200



20150. Balaton, térkép, gőz és dízel vonatok T2/31000



20151. 1926 Balaton, ezüstös habokban, fürd T31000



20152. 1943 Balatonakaratya, Rákóczi-fa, T1/22000



20153. Balatonaliga (Balatonvilágos), Yacht c T31000



20154. 1903 Balatonaliga (Balatonvilágos), T2/3 5500



20155. * Balatonalmádi, Almádi; gőzhajó kikötő T2/3 4000

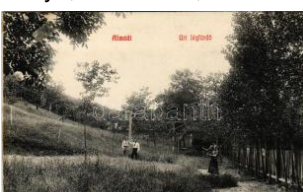

20156. 1911 Balatonalmádi, Almádi; Uri légfű T26000



20157. ** * Balatonalmádi - 7 db régi képeslap 1000

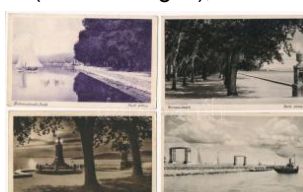

20158. ** * Balatonalmádi - 7 db régi képeslap 1000

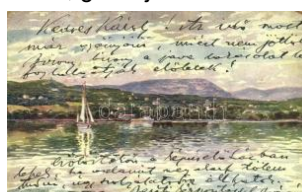

20159. 1905 Balatonalmádi. Hornyánszky V T2/31000



20160. * 1911 Balatonberény, Armuth telep, F T2/33000



20161. * 1932 Balatonboglár, Mária lak, villa (R T3 1000

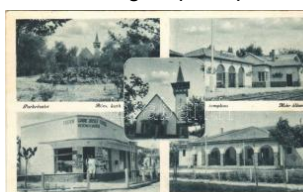

20162. 1943 Balatonboglár, Jankovich telep, T2 2000



20163. 1925 Balatonboglár, Berta lak, villa T2/3 2800

Megnyílt megújult webshopunk! Folyamatosan bővülő kínálat!



20164. 1899 Balatonboglár, Berta lak. Rig T2/3 4400



20165. 1942 Balatonfenyves, Badacsonyi lá T2/3 1400



20166. 1930 Balatonföldvár, Jachtklub és K T2/31000



20167. Balatonföldvár, Holovits György na T2/33600



20168. Balatonföldvár, K upavezér nagyszálló T3 1000



20169. Balatonföldvár, M. kir. Honvéd Tisztai ú T2 1600



20170. 1906 Balatonföldvár, Balaton Klub (R T2 3400



20171. 1915 Balatonföldvár, Aranyvirág nyar T2 4800



20172. Balatonfüred, Lakosztály, belső (ázott T3 3000



20173. Balatonfüred, kápolna és Blaha Lujz T12000



20174. Balatonfüred, Nagy Jókai villa, Pat T2/3 3600



20175. Balatonfüred, Lakosztály T2 2600



20176. Balatonfüred, Dr. Mangold ház. Koll T2/3 3800



20177. Balatonfüred, látkep a kikötőből, Jacht T2 4400



20178. 1912 Balatonfüred, Jacht club, moto T2/32800



20179. Balatonfüred, Dörny nyaraló, villa (EK T2/3 2400



20180. Balatonfüred, kászánház, belső (kép T2 2800



20181. 1903 Balatonfüred, Hercegprimási I T2/3 3200



20182. Balatongyörök, fürdőhely, strand, f T2/33000



20183. Balatongyörök, szálloda. Mérei Ignác T2 4800



20184. 1913 Balatongyörök-fürdő, fürdőven T2/35000



20185. Balatonkenese, strandfürdő T2 T2 2600



20186. 1934 Balatonkenese, Római katolikus T2/3 2000



20187. Balatonkenese, Otthon strandfürdő, T2/3 2400



20188. Balatonkenese, Közös strandfürdő (T3 2600



20189. 1937 Balatonkenese, Olga villa (EK T2/3 2200



20190. 1942 Balatonkenese, Strand (EK) T T2/32200



20191. Balatonkenese, Római katolikus tem T32600



20192. 1912 Balatonkenese, sétány a part T2/3 4000



20193. 1918 Balatonkenese, fürdőtelepi ve T2/3 3800



20194. Balatonkeresztúr, Fő utca, Hertelendy T24000



20195. Balatonkiliti, Kiliti (Siófok); Reformát T2 5500



20196. ☒ 1914 Balatonlelle, Előd nyaraló, vil T2/3 **2600**



20197. ☒ 1911 Balatonlelle-fürdő, vitorlás csó T2/3 **3400**



20198. ☒ 1935 Balatonmáriafürdő, Vasúti meg T2/3 **1600**



20199. ☒ 1936 Balatonmáriafürdő, Pécsi telepi T2 **1400**



20200. ☒ Balatonöszöd, M. kir. iparügyi, valami T2 **2200**



20201. ☒ Balatonszárszó, nyaralók, Lenke Villa T2 **2600**



20202. ☒ 1917 Balatonszemes-fürdő, Pensio T2/3 **5000**



20203. ☒ 1916 Balatonszemes, Faluszemes; T2/3 **5000**



20204. ☒ 1908 Balatonszemes, Szemes-Balato T2 **4600**



20205. ✱✱ Balatonszemes, Kedves Pensio T1 T1 **2000**



20206. ✱ 1910 Balatonszepezd, Szepezd; Bala T2/3 **7000**



20207. ☒ Balatonvilágos, penzió T2 T2 **1000**



20208. ☒ 1912 Balf-gyógyfürdő (Sopron), látk T2/3 **1000**



20209. ✱ Bánhida (Tatabánya), Vasútállomás. K T4 **3200**



20210. ☒ 1943 Bánhida (Tatabánya), Magyar Du T3 **2400**



20211. ☒ 1914 Bánréve, vasútállomás. MÁV le T2/3 **3000**



20212. ✱✱ Békés, Református templom a Hős T1/2 **1000**



20213. ☒ Békés, Római katolikus templom, piac T2 **2400**



20214. ☒ 1939 Békés, postapalota, járásbírósa T2 **2000**



20215. ✱ Békés, Református főgimnázium, Izr T2/3 **3200**



20216. ☒ 1917 Békés, Magyar Király szálloda T2/3 **2000**



20217. ✱✱ Békéscsaba, Miskolc, Debrecen. Els T4 **2400**



20218. ✱ Békéscsaba, Kosuth szobor, Andráss T2/3 **300**



20219. ✱✱ Békéscsaba, Szent István tér, városh T1 **2200**

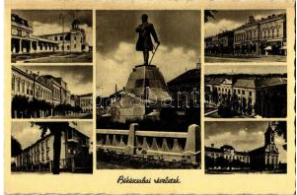

20220. ✱✱ Békéscsaba T2 T2 **1000**



20221. ✱✱ Békéscsaba, Vasútállomás, evangé T1/2 **1000**



20222. ✱✱ Békéscsaba, Látkép T2 T2 **1000**



20223. ✱✱ Békéscsaba, Látkép T2 T2 **1000**



20224. ✱✱ Békéscsaba T2 T2 **1000**



20225. ✱✱ Békéscsaba, Andrássy út, Krayer la T1/2 **1000**



20226. ☒ 1930 Bélapátfalva, Kőedénygyár T2 T2/3 **1000**



20227. ☒ Beled (Kapuvár), Dr. Turner villa, Fok T3 **4000**

Kérjük telefonos és írásbeli ajánlatait időben adja le!



20228. ☒ Beled (Kapuvár), Gönye vendéglő T2/3 **6000**



20229. ☒ 1949 Berettyóújfalú, Kórház (EB) T3 T3 **1800**



20230. ☒ Berettyóújfalú, Csónka-Bihar vármegye T2/3 **2000**



20231. ☒ 1912 Berhida, Szőlőhegy, Lakath villa T2 **2800**



20232. ** Berzence, templom, kastély, út. Tu T2/3 **1000**



20233. ** Berzence, templom, Hangya üzlet. T1/2 **1000**



20234. ** Bicske, Római katolikus templom, Ál T3 **1400**



20235. * Bodajk, Templom a Mária szentkúttal, T2 **1000**



20236. ☒ Bodrogolaszi, Plébánia. Kiadja a Fog T2/3 **2000**



20237. ☒ 1950 Boldogkőváralja, vár. Tóth Irén T2/3 **2400**



20238. ☒ 1950 Boldogkőváralja, látkép, vár. p T2/3 **2400**



20239. ** Bonyhád, Perczel Mór utca, Horthy T1/2 **1000**



20240. ** Bonyhád, Központi Szálloda T1/2 T1/2 **1000**



20241. ** Bonyhád, Strandfürdő, Perczel Mór T2 **1000**



20242. ** Bonyhád, Látkép, római katolikus tem T2 **1000**



20243. ☒ 1922 Bölske, Római katolikus templom T2 **2600**



20244. ☒ Budakeszi, Római katolikus templom T2/3 **4800**



20245. ☒ Budakeszi, Grand its-féle vendéglő ker T2 **9000**



20246. ☒ 1927 Budakeszi, Fő utca, Nattó üzlete T3 **8500**



20247. ** Budakeszi, József főherceg szanatórium T2 **2800**



20248. * Budakeszi, Kossuth telepi út, villa. S T2/3 **9000**



20249. ☒ 1905 Budakeszi, Fürdő, Orvosi lak., T2/3 **5500**



20250. * Budakeszi, szanatórium T1 T1 **3600**



20251. ☒ 1924 Budakeszi, kilátás a Kálváriáról T3 **1600**



20252. ** Budapest - 3 db fekete-fehére mod **3000**



20253. ** Budapest - 30 db fekete-fehére modern **3000**

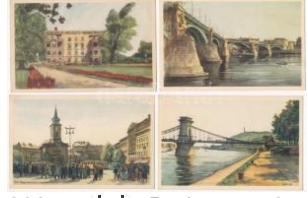

20254. ** Budapest - 24 db Képzőművészeti Alap **4800**

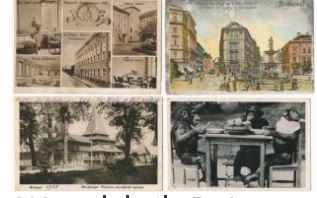

20255. ** Budapest - 8 db régi képeslap / 8 pr **1000**



20256. * Budapest, Az 1956. április 4-i díszszem T2 **400**



20257. * 1909 Budapest, Berliet repülőgépe az T4 **1000**



20258. * Budapest - 3 db régi képeslap **1000**

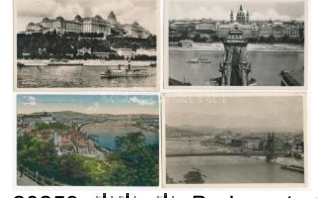

20259. ** Budapest - 9 db régi képeslap **1200**



20260. ** * 1952 Budapest, Országos Állatten 2600



20261. * Budapest, Barta és Társa villany- és rá T24200



20262. ** * 1925 Budapest (?), Cementgyári gé T22800



20263. ** Budapest, térké p. Hátoldalon "Augus T23000



20264. ** * Budapest, Belvárosi cipésműhely, T1 2800



20265. ** * Budapest, Kincses Ferencné szat T2/3 2200



20266. ** * Budapest, Németh és Briber úri és T2/32200



20267. ☒ 1941 Budapest, Őrségi Lakberendezés T2/32000



20268. ** * Budapest, Látkép (kis szakadás / s T2/3 2000



20269. ☒ 1908 Budapest, Látkép a Gellért-hegy T2 2000



20270. ☒ 1899 (Vorläufer) Budapest, látkép m T2/35500



20271. ** * Budapest - 8 db régi képeslap / 8 pr 1000



20272. * Budapest, Erzsébet híd, villamos T2 T2 1200



20273. ** * Budapest, Ferenc József híd (fl) T 2/3 2000



20274. * 1918 Budapest, Lánchíd pesti hídfő, T2/3 3200



20275. ☒ 1905 Budapest, Kilitás a Bazilika felé, T2 1200



20276. ☒ Budapest, Lánchíd, villamos T2 T2 2000

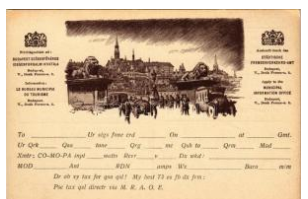

20277. ** * Budapest, Lánchíd pesti hídfő. Bud T1/21400



20278. ** * Budapest, Margit híd, Országház, es T11800



20279. ** * Budapest, Margit híd, villamos, hátté T2 2000

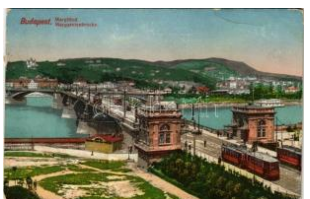

20280. ☒ 1914 Budapest, Margit híd, villamos (ki T3 2000



20281. ☒ 1935 Budapest I. Szent Gellért szobor T2 2800



20282. * 1905 Budapest I. Willinger Udvar, Sz T2/36000



20283. ** * Budapest I. Budai rakpart télen. ph T2/3 1600



20284. ** * Budapest I. Özv. Tory Györgyné ve T2/33000



20285. * 1910 Budapest I. Vörösmarty és Bástya T2 4800



20286. ** * Budapest I. Zöld Hordó vendéglő ke T23000



20287. ** * Budapest I. Zöld Hordó vendéglő T2/3 3000



20288. ** * Budapest I. Várbazár, photo T2 T2 2000



20289. ** * Budapest I. Némethvölgy, Márvány és T16500



20290. ** * Budapest I. Tabáni részlet. Rigler r.- T4 1000



20291. ☒ 1907 Budapest I. Déli Vaspálya, lovas T26000

Rengeteg érdekes tétel az egyéb gyűjtési területek anyagában!



20292. ☒ 1901 Budapest I. Ybl szobor koszorú T23400



20293. ☒ 1904 Budapest I. Corvin tér, Budai W T2/3400



20294. ☒ 1931 Budapest I. Szent István szob T2/3 1000



20295. ** Budapest I. Had imúzeum. Turcsán T2/3 1000

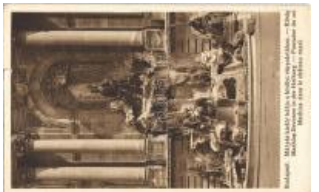

20296. ☒ Budapest I. Máty ás király kútja a királ T2/3800



20297. ** Budapest I. Tab án, gyógyszerár s: Zór 1600



20298. * Budapest I. "Tabá ni" Farkas Béla ven T2/32400



20299. ☒ 1938 Budapest II . Szent Lukács gyóg T2 1600



20300. ☒ Budapest II. Hub ertus vendéglő, étter T2 2200



20301. * 1905 Budapest II. Széna tér, gyógys T2/3 6000



20302. ** Budapest II. Mo szka tér (Széll Kálmá T12600



20303. * Budapest II. Pom mery Dancing Bar, T2/3 2800



20304. ** Budapest II. Hű vösölyg, Holtzspach T12400



20305. ☒ 1949 Budapest II . Szent Lukács fürd T2/33400



20306. ☒ 1908 Budapest II . Irgalmasok kórhá T2/3 6000



20307. * Budapest II. A MT 1 és Társvállalatai T2/31000



20308. * 1942 Budapest II. Máriaremete, kegyte T31000



20309. ☒ 1913 Budapest II . Margit körút, villam T2 3600



20310. ** Budapest II. Pa saréti lövészárók, be T12400



20311. * 1925 Budapest II. Máriaremete - 2 db ere 1200



20312. ☒ 1906 Budapest II . Hűvösölyg, villam T2/3800



20313. ** Budapest II. Pa saréti Ferences Sz T2/31000



20314. * 1933 Budapest III . Kerületi katolikus e T3 2000



20315. ** Budapest III. Há rmashatárhegy, vitor T2 1200

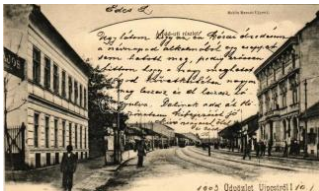

20316. ☒ 1903 Budapest IV . Újpest, Árpád út, T1/2 3600



20317. ☒ 1900 Budapest IV . Újpest, Allami pol T2/3 3400



20318. ** Budapest IV. Ú jpest, Palaticzky P T2/3 1000



20319. * Budapest IV. Újpe st, Árpád út és Istv T2/3 2200



20320. ☒ 1913 Budapest IV . Újpest, Árpád út, T2/34200



20321. ☒ 1917 Budapest IV . Újpest, Árpád út, vi T3 4200



20322. * 1900 Budapest V . Winkle Nándor kép T3 2000



20323. * Budapest V. Hote l Astoria Szálloda, au T33000



20324. ☒ 1935 Budapest V . Központi Papnevelő T31600



20325. ☒ 1940 Budapest V . Piarista Gimnázium T2/34200



20326. ☒ 1899 (Vorläufer) Budapest V. Orszá T2/31000



20327. ** ☒ Budapest V . Egyetem utca 5. Erzsé T1400



20328. ** Budapest V. Pe sti Vigadó, Kornfeld T1 1600



20329. ** Budapest V. Pe tófi tér, hajó kikötő, co T11600



20330. ☒ 1930 Budapest V . Posch étterem bels T22800



20331. ** Budapest V. Or szágház, Parlamen T2/31000



20332. ** Budapest V. Fő vám tér, volt 1. honv T1 2600



20333. ☒ 1950 Budapest V . Országház, Parla T2/32000



20334. ☒ 1939 Budapest V . Országos Kaszinó T2 2600



20335. * Budapest V. Tisza István szobor koszo T22800



20336. ** Budapest V. Va dászkiút szálloda (ig T41000



20337. ☒ 1938 Budapest V . M. Kir. Posta Távbe T22800



20338. ☒ 1912 Budapest V I. M. kir. operaház T2/35000



20339. ☒ 1909 Budapest V I. Zeneakadémia. Di T2 1400



20340. ** Budapest VI. An drassy út, Victoria zá T11600



20341. ** Budapest VII. H orváth Mihály Makk- T2 2800



20342. ** Budapest VII. R oyal Orfeum és Caba T14600



20343. ☒ 1928 Budapest V II. New York kávéhá T2 3800



20344. ** Budapest VII. D ohány utcai zsinagóg T25000



20345. ☒ 1906 Budapest V II. Központi (Keleti) p T33000



20346. ☒ 1904 Budapest V II. Keleti pályaudvar, T3 3000



20347. * Budapest VIII. Tis ztviseelőtelep, MAV T1/2 3800



20348. * Budapest VIII. Jó zsef körút, Róth parfü T34000



20349. ** Budapest VIII. M . kir. Tudomány Egye T12800



20350. ** Budapest VIII. C orvin áruház, Háztar T1 1800



20351. ☒ 1898 (Vorläufer) Budapest VIII. Nem Tisztviselőtelep T32000



20352. ☒ 1911 Budapest V III. Frenreisz István é T25500



20353. * 1901 Budapest V III. Nemzeti Múzeum T22000



20354. ** Budapest VIII. C orvin áruház, Uri diva T11800



20355. ** Budapest VIII. T isztviselőtelepi m. kir T12600

Rengeteg érdekes tétel az egyéb gyűjtési területek anyagában!



20356. * 1900 Budapest VIII. Egyetemi II. s T2/3 3000



20357. ** Budapest VIII. Esterházy utca (Nem T2/3 6000)



20358. ** Budapest VIII. Erzsébet körút (Blah T2/3 1000)



20359. * Budapest VIII. Gr. Teleki Pál KIE (Ker T1 2200)



20360. ☒ Budapest VIII. Sc hmidt & Császár roz T2 6000



20361. * Budapest VIII. Tanítók Ferencz József T4 2600



20362. * Budapest VIII. Kossuth-mauzózeum. A T2 2000

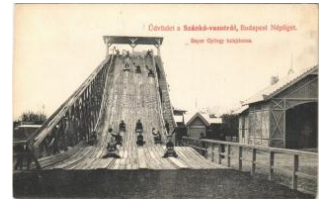

20363. ** Budapest IX. N. épület, szánkó-vasú T1 6000



20364. * Budapest IX. Gyáli úti fővárosi munkás T3 6000



20365. * Budapest IX. Üllői út és Iparművész T1/2 1400



20366. ** Budapest X. Kőbánya, Dr. Wander T2/3 2600



20367. ** Budapest X. Krupa vendéglő és étte T1 4200



20368. ** Budapest X. Kőbánya, Első magya T2/3 2400



20369. ** Budapest XI. Székelyi gyógyfürdő T1 2000



20370. ☒ Budapest XI. Gellérthegyi tűzijáték es T2 1600



20371. ☒ 1905 Budapest X. I. Kelenföld, Mattoni- T2 4800



20372. ☒ 1905 Budapest X. I. Gellérthegyi Kioszk T2 4800



20373. ** Budapest XI. Gellérthegyi kioszk ter T1 3000



20374. * Budapest XI. Gellérthegy, Bárány Eötvös T2 3000



20375. ** Budapest XI. Sashegy, IV. Károly kirá T2 4000



20376. ☒ 1908 Budapest X. I. Műteremház a Gel T2 3000

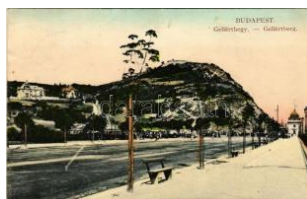

20377. * 1912 Budapest X. I. Gellérthegy, Gellér T3 3800



20378. ☒ 1944 Budapest X. I. Redemptorissza S T2 2000



20379. ** Budapest XI. Sashegy és katonai ruh T1 2600



20380. ** Budapest XI. Pálós kolostor (EK) T2/3 1800



20381. ** Budapest XI. Szent Imre gyógyszertá T1 3800

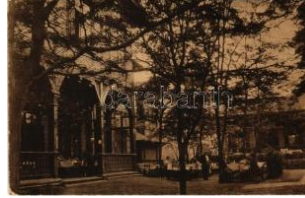

20382. ☒ 1915 Budapest X. I. Kelenföld, Erzsé T2/3 6000



20383. ** Budapest XI. Hotel Szent Gellért g T2/3 1400

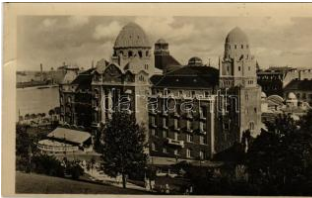

20384. ☒ Budapest XI. Szent Gellért szálló. Kép T2/3 3000



20385. ☒ 1905 Budapest X. I. Gellérthegyi Kiosk T2/3 2400

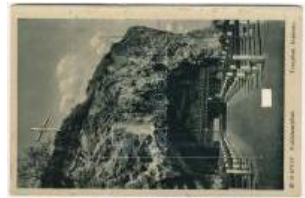

20386. ** Budapest XI. Gellérthegyi sziklaká T2/3 1000



20387. ☒ 1904 Budapest X. I. Kelenföld, Katonai T2 2000



20388. ** Budapest XII. F arkasrét, Szerelem b T12800



20389. 1926 Budapest X II. Anna Udvar, Tímá T32800



20390. * 1901 Budapest X II. Kilitás a Szent J T2/33600



20391. ** Budapest XII. S vábhegy, Hajós vil T2/3 4200



20392. 1917 Budapest X II. Svábhegy, Nagy T2/33400



20393. ** Budapest XII. S vábhegy, Fogaske T1/2 2800



20394. 1908 Budapest X II. Zugliget, Disznó-fe T3800



20395. ** Budapest XII. S vábhegyi Szanatór T2/3 1200



20396. 1911 Budapest X II. Normafa út, Eszte T3 5500



20397. 1943 Budapest X II. Zugliget, Angolk T2/3 2000



20398. ** 1928 Budapest XIII. A Béke téri (An T1 2600



20399. 1901 Budapest X III. Margitsziget, Fed T3 1000



20400. 1900 Budapest X III. Sturm-féle pilseni T4 4800



20401. Budapest XIII. Víg színház (kis szakadá T3800



20402. 1955 Budapest X III. Dagály utcai Sz T2/3 1000



20403. ** Budapest XIII. S zt. Margitszigeti für T2/3 1200



20404. ** Budapest XIII. F edett sétány és Ká T1/2 1200



20405. ** Budapest XIII. F edett sétány és Ne T1/2 1200



20406. * Budapest XIV. Vá rosliget, Magy. kir. K T2 3000



20407. 1942 Budapest X IV. Nemzetközi Vásá T23200



20408. 1942 Budapest X IV. Őszi Lakberende T2 2600



20409. * Budapest XIV. Vá rosliget, Wampetics T2 4200



20410. 1942 Budapest X IV. Őszi Lakberende T2 2800



20411. 1916 Budapest X IV. Erzsébet Nőisk T2/3 1600



20412. * Budapest XIV. Az Állatkerti Pálmaház. T2 1000



20413. * Budapest XIV. A N épstadion. Képzőm T2/31600



20414. 1898 (Vorläufer) Budapest XIV. Ős T2/3 3000



20415. ** 1912 Budapest XIV. Rőzsafűzér kirá T12200



20416. ** Budapest XIV. Z ugló, M. kir. földtan T1/21600



20417. ** Budapest XIV. S zékesfővárosi Állatke T11400

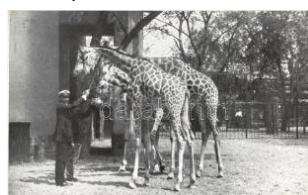

20418. ** Budapest XIV. S zékesfővárosi Állatke T12000



20419. ** Budapest XIV. S zékesfővárosi Állatke T11400

Havi két gyorsárverésünkre folyamatosan várjuk a beadásokat!



20420. ✉ 1905 Budapest XIV. Városligeti tör T1/2 **2000**



20421. ✉ 1906 Budapest X V. Rákospalota-Ujpe T2 **6000**



20422. ✉ 1917 Budapest X V. Rákospalota-Ujpe T2 **2000**



20423. ✱✱ Budapest XVI. Rákosszentmihály, Má T1 **2800**



20424. ✉ 1910 Budapest X VI. Mátásföld, Szóll T2 **4400**



20425. ✉ Budapest XVI. Rákosszentmihály, Er T2/3 **3400**



20426. ✉ 1908 Budapest X VI. Rákosszentmihály T3 **9000**



20427. ✱ Budapest XVI. Rákosszentmihály, Ser T4 **2000**



20428. ✱ Budapest XVI. Rákosszentmihály, M T2/3 **1600**



20429. ✉ 1915 Budapest X VI. Rákosszentmihály T2/3 **2400**



20430. ✉ 1917 Budapest X VI. Cinkota (?), vill T2/3 **3000**



20431. ✱ 1911 Budapest X VI. Rákosszentmihály T3 **12000**



20432. ✱✱ Budapest XVI. Rákosszentmihály, Pia T2 **3600**



20433. ✉ 1909 Budapest X VII. Rákoskeresztúr, T2 **5500**



20434. ✉ 1923 Budapest X VII. Rákoscsaba, Uj T2 **2800**



20435. ✱✱ Budapest XVII. Rákoshegy, Vasútáll T2 **2800**



20436. ✱✱ Budapest XVII. Rákosliget, Fakh tér, T2 **3600**



20437. ✉ 1937 Budapest X VIII. Pestszentlőrinc T2/3 **1000**



20438. ✱✱ Budapest XIX. Kispest, Hofherr-Schra T2 **2800**



20439. ✉ 1934 Budapest X IX. Kispest, Városhá T2 **2600**



20440. ✱ 1916 Budapest X IX. Kispest, Wekerle T4 **4200**



20441. ✱✱ Budapest XIX. Kispest, Üllői út, Tak T2/3 **2400**

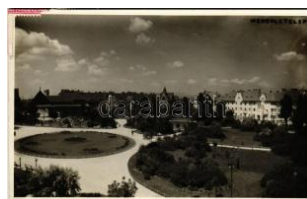

20442. ✉ 1928 Budapest X IX. Kispest, Wekerle T2 **9000**



20443. ✱ Budapest XIX. Kispest, Fő utca, temp T1/2 **3400**



20444. ✱✱ Budapest XX. Pestszenterzsébet, T2/3 **2000**



20445. ✱✱ Budapest XX. Pestszenterzsébet, Pe T1 **11800**



20446. ✉ 1904 Budapest X X. Pestszenterzsébet T2 **4600**



20447. ✱✱ Budapest XXI. Csepel, Weiss Manfréd T2 **2600**



20448. ✉ 1904 Budapest X XII. Nagytétény, N T2/3 **3200**



20449. ✱ Budapest XXII. Francia pezsgőboryá T2 **3400**

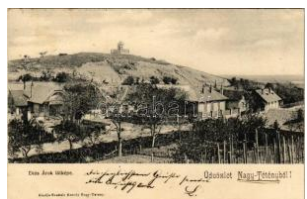

20450. ✉ 1903 Budapest X XII. Nagytétény, Nag T2 **4600**



20451. ✱✱ Budapest XXII. Budafok, Francois pe T2 **3800**



20452. ☒ 1912 Budapest X
XIII. Soroksár, Fer T2/3 4000



20453. ✱ Buj, Református t
emplom, szobor, H T2/31400



20454. ✱ 1908 Buják, vár ré
szlet a tó felől. Frie T2/32600



20455. ✱✱ Bujákvárjaja (N
ógrád), vadászkasté T1 2000



20456. ✱✱ Bükkszentkeresz
t, részlet a penzió T2/31000



20457. ✱✱ Bükkszercs, Római
katolikus templom T1 2200



20458. ☒ 1915 Cegléd, Ipar
bank palota, Iparos T22200



20459. ☒ Cegléd, Vigadó (EK)
T2/3 T2/3 2400



20460. ☒ Cegléd, Rákóczi
út és Ballányi utca T2/3 2600



20461. ✱✱ Cegléd, látkép.
W.L. Bp. 43. 1911-14 T2600



20462. ✱✱ Cegléd, Gróf Kréthy-
féle 1848-as és T4 2000



20463. ✱ 1935 Csátka, Szentkút
kápolna (EB) T2/3 1200



20464. ☒ Csenger, Képesy
és László főszolgabíró T2/3 2600



20465. ✱✱ Csenger, Royal
és Korona vendég T1/21000



20466. ☒ 1929 Csep, Katolikus
és református t T2 5000



20467. ☒ 1933 Csesznek,
város, Cuha-völgyi rész T22400



20468. ☒ 1902 Csobánka, városa.
Kampmann H. T2/3 2000



20469. ☒ 1935 Csobánka,
Menedékház. Maje T2/32000



20470. ☒ Csorna, Fő tér, vasútvár,
üzletek, lov T22800



20471. ✱✱ Csurgó, Postahivatal,
Csurgói Takar T21000



20472. ✱✱ Csurgó, Református
templom, Főté T2/31000

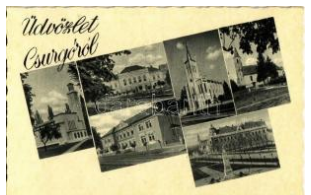

20473. ✱✱ Csurgó T2 T2
1000



20474. ✱✱ Debrecen, Első
Takarékpénztár, Ko T3 2400



20475. ✱✱ Debrecen, Kereskedelmi
és Iparka T2/31200



20476. ☒ 1916 Debrecen, Városi
színház. Vas T2/3 1200



20477. ✱ Debrecen, Ferenc
József út, villamos, T2 2400



20478. ☒ 1916 Debrecen, Református
nagytemplom T2/32400



20479. ✱ 1916 Debrecen, Piac
utca (EK) T2/3 T2/3 900



20480. ✱✱ 1928 Debrecen,
Második Debrece T2/32000



20481. ✱ 1916 Debrecen, Római
katolikus főgim T3 1000



20482. ✱ Debrecen, Országzászló
(fa) T3 T3 2400



20483. ✱ Debrecen, MÁV indóház,
vasútállomás T2 1000

Lindner és Kobra termékek teljes választékban megrendelhetők irodánkban vagy



20484. ✱ Debrecen, Városháza Piac utcával, B T21000



20485. ✱ Debrecen, Római katolikus templom é T22400



20486. ☒ 1897 (Vorläufer) Debrecen, színház, K T43000



20487. ☒ 1915 Debrecen, Ferenc József úti rész T32600



20488. ☒ 1907 Debrecen, Hungária rész, Haza T2/34000



20489. ✱ Debrecen, Református nagytemplom, F T22000



20490. ☒ 1914 Debrecen, M. egyháza, Schweitzer T32000



20491. ✱ 1926 Debrecen, Ferenc József út, villa T22200



20492. ✱ Debrecen, Városháza, utca, mezítáb T22400



20493. ☒ Debrecen, Vasútállomás, villamos v T2/32800



20494. ☒ 1933 Debrecen, Deutsch Albert és Fi T2/31000



20495. ☒ 1924 Debrecen, Ferenc József út, villa T22400



20496. ☒ 1912 Dénesfa, Görög kastély, park, s T2/35500



20497. ☒ Diósgyőr (Miskolc), látkép, Hivatalház, T22400



20498. ✱ Diósgyőr (Miskolc), Városháza, villam T2400



20499. ☒ Dióskál, Római katolikus templom, b T2/31200



20500. ☒ Dobogókő, Államrendőrség gyógyháza T2/31000



20501. ✱ Dobogókő, Br. E ötvös Loránd mened T11400



20502. ☒ Doboz, Római katolikus templom, szósz T290



20503. ☒ 1917 Dombóvár, Jókai utca. Vasúti lev T21200



20504. ☒ 1921 Dombóvár, M. kir. járásbíróház T41000



20505. ☒ 1917 Dombóvár, Bezseredy utca. Vas T22400



20506. ✱ Dombóvár, Szent Orsolya-rendi zárda T21000



20507. ✱ Dombóvár, Szent Orsolya-rendi zárda T21000



20508. ☒ 1912 Dombóvár, Szent László tér, P T2/33400



20509. ☒ 1938 Dorog, Mária-barlang. Morva Izi T21800



20510. ☒ 1918 Dömös, Malomvölgy, Szénbán T2/35500



20511. ✱ 1915 Dunaföldvár, Dunasori részlet, ví T33000



20512. ✱ Dunakeszi, Alag-budapesti lóversenyt T210000



20513. ☒ 1929 Dunakeszi, Római katolikus templom T21400



20514. ✱ 1941 Dunakömlőd (Paks), utcai részlet T31400



20515. ☒ 1914 Dunaújváros, Dunapentele, Sz T2/32800



20516. ☒ 1924 Ecsér, mozaiklap. Hangya szöveg T3 2600



20517. ☒ 1916 Eger, Város háza este, Braun A T2/33200



20518. ☒ 1914 Eger, Római katolikus templom T2/33200



20519. ✳ 1916 Eger, Dr. Sa massa tér a Szaká T2/3 3200



20520. ✳ 1940 Eger, látkép, zsinagóga (fa) T3 T3 3200



20521. ☒ 1915 Eger, Ciszterci rendház és Szé T2/3 3200



20522. ✳ Eger, látkép a török mecsettel, színház T3 1600



20523. ✳✳ Eger, M. kir. állami reáliskola, Deák T2/31600



20524. ☒ 1922 Eger, Irgalmassrend kórháza, Sza T31600



20525. ☒ 1912 Eger, Érseki rezidencia este (rag T33200



20526. ✳✳ Eger, Igazságügyi palota, Érseki r T2/3 1600



20527. ☒ 1916 Eger, Lyceum. Engländer Adolf k T31000



20528. ✳✳ Eger, Korona szálló, automobillók T T1/21000



20529. ✳✳ Egercsehi, Kőszénbánya rt. közpon T1 2400



20530. ☒ Egyek, Újtelepi állami elemi iskola, Al T2 3000



20531. ✳ Érdliget, Érd-Diósd üdülőhely, Casin T2/3 1200



20532. ☒ 1941 Erdőbénye, Fürdőlak, park. Mau T31000



20533. ☒ Erdőtelek, Fő utca, Római katolikus T2/3 3000

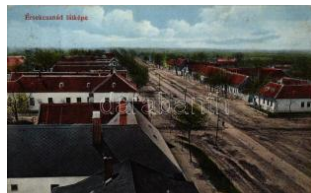

20534. ☒ 1932 Érsekcsanád, látkép (EK) T2/3 T2/32200



20535. ✳✳ Esztergom - 9 db régi képeslap / 9 1000



20536. ✳✳ Esztergom, Bazilika, gőzhajó (EK) T2/32400



20537. ✳ Esztergom, látkép. Buzárovits Guszt T2/3 2400



20538. ✳ Esztergom, Bazilika, belső. W. L. Bp. T2 2200



20539. ☒ 1909 Esztergom, Szt. Anna templom T2 3400



20540. ☒ Fadd, Széchenyi utca, Római katolikus T2/3 3200



20541. ☒ 1930 Farkasgyepű, Országos Gyermek T22400



20542. ☒ Farkaslyuk, Rima murányi-Salgótarjá T2/32400



20543. ✳✳ Felcsút, Látkép, római katolikus tem T21000



20544. ✳ 1940 Felsődobosza, Római katolikus tem T32000



20545. ✳ 1934 Felsőgalla (Tatabánya), látkép, v T41400



20546. ✳ 1934 Felsőgalla (Tatabánya), Vasútal T3 1600



20547. ✳✳ Felsőgalla (Tatabánya), Kőbánya, T1/2 1000

Rengeteg érdekes tétel az egyéb gyűjtési területek anyagában!



20548. * 1941 Fertőszentmiklós, strand, fürdő T3 2600



20549. ** Fonyód, Hanga a Szövetkezet üzlete T24400



20550. ** Fonyód, református templom T2/3 T2/3 1600



20551. ☒ 1917 Fonyód, Fürdő sátrak, fürdőzők T3 4000



20552. ☒ 1918 Fonyód, Teveli nyaraló, villa (E T2/3) 2800



20553. ☒ 1922 Fonyód-fürdő, Vasúti szálloda T2/3 2600



20554. ☒ Fonyód, Vasúti fürdő szálloda, étterem T22600



20555. ☒ 1930 Fonyód-Bélátelep, Székesfővá T2/33600



20556. ☒ 1932 Fonyód-Bélátelep, Székesfővá T2/33600



20557. ☒ Fót, Gróf Károlyi kastély, Brandtner T2 3000



20558. ** Fülöpszállás, Állami elemi iskola, kö T21000



20559. ☒ 1918 Füzesabony, vasútállomás, gő T2/31000



20560. ☒ Füzesabony, Pályaudvar, vasútállomá T33000



20561. ☒ 1908 Füzesabony, Vasútállomás az u T23600



20562. ☒ Galgaguta, Látkep, Vasútállomás, Eva T22600



20563. * Gárdonyi, Fürdőtelep, Fő utca, templ T2/3 4000



20564. ☒ 1914 Gödöllő, Állami méhészeti tele T2/32600



20565. ** Gödöllő, királyi kastély T2 1000



20566. ☒ 1916 Gödöllő, Királyi kastély (EB) T3 T3 1600



20567. ☒ 1927 Gödöllő, Prémontrei gimnázium T2/3 1600



20568. ☒ 1920 Gyenesdiás, Tulipán szálloda és T3 2800



20569. ☒ 1920 Gyenesdiás, Balatonfürdő, par T2/3 4600



20570. ☒ Gyoma (Gyomaendrőd), Református T2/3 3600



20571. ☒ 1940 Gyoma (Gyomaendrőd), Erzsé T2/31800



20572. ☒ Gyoma, Fő utca, Római katolikus, e T2/3 2400



20573. ☒ Gyopáros (Orosháza), Kerek tó, fürdő T2/33400

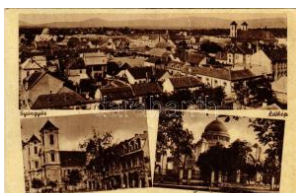

20574. ☒ 1949 Gyöngyös, Fő tér, Izraelita temp T43200



20575. ☒ 1940 Gyöngyös, Orczy kastély és bej T2 1600



20576. ** Gyöngyös, Barátok temploma. Bucsá T22000



20577. ** Gyöngyös, Ferencrendiek templom T1/21000



20578. * Gyöngyös, látkép, Községháza. Engel n T2/3 1400

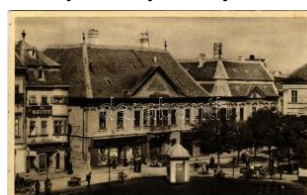

20579. ☒ Győr, Széchenyi tér, üzletek, autóm T2/3 2400

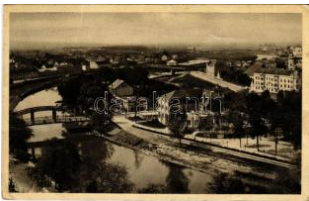

20580. ☒ 1938 Győr, Rába híd madártávlatból, T3 3200



20581. ☒ 1899 (Vorläufer) Győr, Raab; Más lá T2/32000



20582. ☒ 1899 (Vorläufer) Győr, Városháza, S T3/42000



20583. ☒ 1899 (Vorläufer) Győr, Püspöki vár, T2/3 2000



20584. ☒ 1899 (Vorläufer) Győr, vasútállomás, T2 3000



20585. ☒ 1898 (Vorläufer) Győr, Széchenyi té T2/32000



20586. ☒ 1898 (Vorläufer) Győr, Kármelita tér T3/46000



20587. ✱✱ Győr, Országzászló T1/2 T1/2 2400



20588. ☒ 1941 Győr, Város háza (EK) T2/3 T2/3 1600



20589. ☒ 1912 Győr, látkép, zsinagóga, üzlete T2/33200



20590. ☒ 1941 Győr, Horthy Miklós közüti híd T2/3 3200

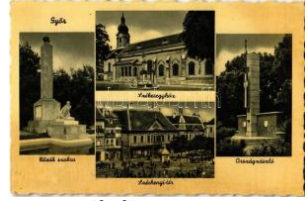

20591. ✱✱ Győr, Hősök szobra, székesegyház, T2 1000



20592. ✱✱ Győr, Vásár tér. Berecz Viktor kiad T2/31800



20593. ✱✱ Győr, Hősök szobra, székesegyház, T2 1000



20594. ✱✱ Győr, Pályaudvar, vasútállomás. lep T3 1000



20595. ✱ 1921 Győr, kereskedelmi iparkamara T2 2000



20596. ☒ Győr, pályaudvar, vasútállomás T2 T2 2800



20597. ✱✱ Győr, Royal és Fehérhajó szálloda T2/32800



20598. ☒ 1911 Győr, vasútállomás (EK) T2/3 T2/3 2400



20599. ✱✱ Győr, Kiosk étterem (EK) T2/3 T2/3 2200



20600. ☒ Győr, Meixner Royal szálloda, Fehér T2/32600



20601. ✱ 1941 Gyula, Erzsébet park, Erzsébe T2/31600

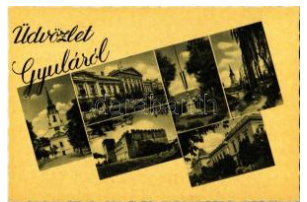

20602. ✱✱ Gyula T1/2 T1/2 1 000



20603. ✱✱ Gyula, Megye háza az országzász T1/2 1000



20604. ✱✱ Gyula, Református templom és me T2/31800



20605. ✱ 1942 Hajdúszoboszló, Országzászló T2/3 2400



20606. ✱ 1918 Hajdúdorog, Görögkatolikus tem T43200



20607. ✱✱ Hajdúdorog, Rézslet a piactérről, Tó T3 1000



20608. ✱ Hajdúszoboszló, fűrdők csoportja. T2/3 4000



20609. ☒ 1926 Hajmáskér, Kaszinó díszterme, T3 1600



20610. ☒ 1940 Hajmáskér, Parancsnoksági épü T21000



20611. ☒ 1917 Harkány, park T2 T2 1000

Lindner és Kobra termékek teljes választékban megrendelhetők irodánkban vagy

eből



20612. ** Harkányfürdő, MÁV Rudolf Egye T1/2 1000



20613. ** Harkányfürdő, I. oszt. fürdő, MÁV T1/2 1000



20614. 1919 Harta (Kalo csa), Fő utca, vasú T2/35000



20615. 1926 Hatvan, Újh atvani részlet az ál T2/3 3200



20616. Hatvan, Horváth Mihály utca, üzlet. H T3 3200



20617. 1918 Hatvan, Cu korgyári kastély. Vas T33200



20618. 1913 Hatvan, látékép. Állomási tőzsd T2/3 1600



20619. ** Hatvan, Hősök szobra, Plébániatemplom T2 1600

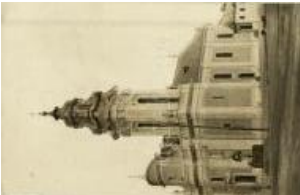

20620. 1933 Hatvan, Újh atvani római katoliku T2 1800



20621. ** Hatvan, Kossuth tér, Báro Hatvany k T12600



20622. ** Hegyeshalom, v asutállomás. Réka J T2 2400



20623. 1931 Hévíz-gyógyfürdő, Pannónia s T2/31400



20624. * 1936 Hévízfürdő, fűrdőzők. Ring Foto, T1 1600



20625. Hévízgyörk, Községháza, Hangya szó T22000



20626. Hidasnémeti, vasútállomás. Vasúti I T2/3 2400



20627. * 1912 Hódmezővásárhely, Református T3 2400



20628. 1923 Hódmezővásárhely, Főgimnázium T3 2400



20629. Hódmezővásárhely, Andrásy utca T32000



20630. 1933 Hódmezővásárhely, Református T2/31200



20631. Hortobágy - 2 db régi képeslap 3000

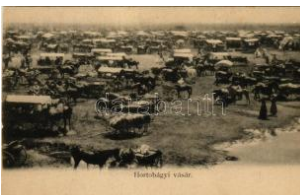

20632. ** Hortobágy, vásár. R. Mosinger 33 T2/3 3000



20633. * 1910 Hortobágy, puszta, hazafelé (EK T32000



20634. 1941 Iharosberény, Hangya szövetek T3/4 2000



20635. 1921 Inota (Várpálya), Tő részlet. S T2/33200



20636. ** Inota (Várpálya), November 7 erőm T2/31000



20637. 1918 Isaszeg, Községháza. Glück L T2/3 2200



20638. * Isaszeg, az 1848-49-es szabadságh T2/3 2400



20639. ** Jánoshalma, M. kir. téli gazdasági is T21000



20640. ** Jánoshalma, M. kir. téli gazdasági T1/2 1000



20641. 1913 Jászsósze ntyörgy, utca, temp T2 2400



20642. 1919 Jászapáti, I átkép. Kocza A. k T2/33200



20643. * Jászapáti, Vágó Pál műterme. Kocza T2/3 3200



20644. 📷 1915 Jászapati, Piac tér, Római kato T3 3200



20645. * Jászapati, látkép, Járásbíróság, Mol T2/3 3200



20646. ** Jászárokszállás, Római katolikus t T2/3 1600



20647. * 1935 Jászárokszállás, Csuka villa, S T2/3 2400



20648. 📷 1903 Jászberény, Fő tér, Városháza T2/33200

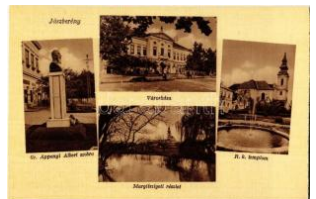

20649. ** Jászberény, Városháza, Gróf App T1/2 1000



20650. ** Jászberény, M. Kir. Mezőgazdasá T2/3 1000



20651. ** Jászberény, M. Kir. Mezőgazdasá T2/3 1000



20652. 📷 1943 Jobbágyi, Fő útca, Takács gózm T21600



20653. ** Jobbágyi, Mátra vidéki Gyémánt stran T22000



20654. 📷 1940 Kaba, Községháza, Hősök szob T3 1000



20655. * 1932 Kaba, Református templom, H T2/3 3200



20656. * Kál, Római katolikus templom, Fő utc T2/31000



20657. (*) 📷 Kalocsa, népviselet - 2 db régi képes 1600



20658. 📷 1920 Kalocsa, Kir. törvényszék és a T2/31400



20659. 📷 1899 (Vorläufer) Kalocsa, Stephane T2/34000



20660. ** Kalocsa, Hősök szobra T1/2 T1/2 1000



20661. ** Kalocsa, Zárda T1/2 T1/2 1000



20662. ** Kalocsa, Főszékesegyház T1/2 T1/2 1000

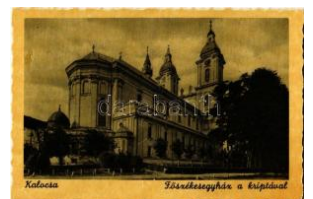

20663. ** Kalocsa, Főszékesegyház a kriptáva T21000



20664. 📷 1930 Kalocsa, lát kép. Szeidler Aladár T2 2000



20665. * Kápolna, Honvéd emlékszobor az 1 T2/3 1400



20666. ** Kaposvár, Országvasúti (vágott / cu T42400



20667. * Kaposvár, Horthy park (fa) T3 T3 1600

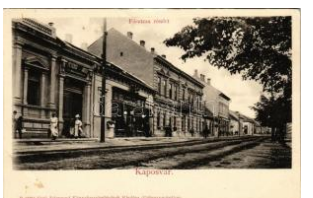

20668. * Kaposvár, Fő útca, Petersz József üz T2/35500



20669. ** Kaposvár, Református templom. S T2/32200



20670. 📷 1914 Kaposvár, Városháza. Kiadja G T2/31000



20671. * Kaposvár, Városháza T2 T2 1400



20672. 📷 Kaposvár, Kossuth szobor, Hagelman T21400



20673. * Kaposvár, Igazságügyi palota. Kiadja T2/3 1000



20674. * Kaposvár, Állami gimnázium. Kiadja H T22000



20675. 📷 1915 Kaposvár, Nemzeti színház. Ki T2/3 1400

Kérjük telefonos és írásbeli ajánlatait időben adja le!



20676. 1906 Kaposvár, Erzsébet út, Város T2/33000



20677. Kaposvár, Széchenyi tér, Erzsébet sz T2/32400



20678. 1899 Kaposvár, I átkép, híd. Kiadja Ge T21800



20679. 1906 Kaposvár, Állami főgimnázium T2/32000



20680. 1906 Kaposvár, M.Á. (Magyar Királyi A T22200



20681. 1932 Kaposvár, P. olgári fiúiskola T2/3 T2/31400



20682. 1912 Kaposvár, Városháza, üzletek. T2/3 2200



20683. 1942 Kaposvár, V. Irágos város, Kossut T2 1400



20684. Kaposvár, Erzsébet utca, üzletek, te T2/3 3200



20685. 1925 Kaposvár, Kossuth tér (EK) T2 T2/3 1400



20686. Kaposvár, Hotel Korona szálloda, Ne T2/31800



20687. 1937 Karcag, M. kir. posta, Római k T2/3 2400



20688. 1932 Karcag, Református templom. N T42400



20689. 1941 Karcag, Kútlópalota (fl) T2/3 T2/3 1800



20690. Kecskemét, Üdvözet a cigányváros T2/34400

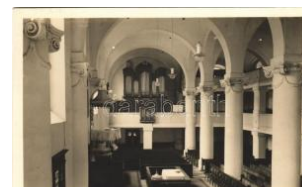

20691. Kecskemét, Református templom, T2/3 1400



20692. 1912 Kecskemét, Kossuth tér és szob T22600



20693. 1906 Kecskemét, Rákóczi út, zsinagoga T4 8500



20694. 1915 Kecskemét, Piac tér, zsinagoga T4 8500



20695. 1917 Kecskemét, Szabadság tér, p T2/3 2600



20696. 1914 Kecskemét, Római katolikus t T2/3 1600

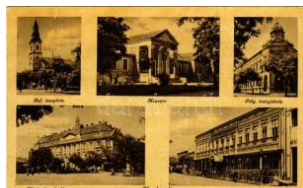

20697. 1946 Kecskemét, Református temp T2/3 1000



20698. Kecskemét, vasútállomás. Merkad T2/3 8500



20699. 1938 Kecskemét, M. kir. Pénzügyigazg T21400



20700. Kecskemét, Városi színház. Vasúti T4 1000



20701. 1913 Kecskemét, Piac tér, üzletek (EM T41000



20702. 1915 Kecskemét, Rákóczi út, izrael T2/3 3000



20703. 1910 Kecskemét, Kossuth szobor, G T2/32000



20704. 1914 Kecskemét, Városi színház és T2/32400



20705. 1934 Kecskemét, református és római kato T22200



20706. Kecskemét, Református és római kato T22600



20707. Kecskemét, Rákóczi út T2 T2 2200



20708. ** Kecskemét, Széktói strandfürdő T1 T11600



20709. ** Kecskemét, látkep a kecskeméti föld T2 5500



20710. * Kéked, Melczér féle uradalmi kastély T2/3 2400



20711. * Kemece, Római katolikus templom és T32400



20712. 1942 Kenderes, Horthy kastély, kasté T1/22000



20713. 1910 Kenyérmező-tábor, Kenyérme T2/3 2400



20714. ** Kerecsend, gőztéglyagyár. Baross n T2/32400



20715. 1915 Keszytén, Fő utca, Község-ház T23800



20716. ** * Keszthely - 19 db eredeti családi f 12000



20717. * Keszthely, a Keszthelyi Kármel imak T2/3 1600



20718. 1943 Keszthely, park (EK) + "M. KIR T2/3 1800



20719. 1911 Keszthely, Andrassy tér, Balato T2/32000



20720. 1922 Keszthely, Hullám és Balaton s T2/3 1800



20721. * Keszthely, Hölgyek a strandon. photo T 23000



20722. 1931 Keszthely, Fő gimnázium, Római T3 1000



20723. ** Keszthely, Halászcserda, étterem, T1/2 1400



20724. ** Keszthely, Balatonföldvár, strand fű T2/3 3200



20725. 1937 Kisköre, utca, Hangya fogyasztó T2 2600



20726. * Kiskörös, Hősök szobra, első világhá T2/3 1000



20727. 1937 Kiskundorozsma (Szeged), Állami nép T22200



20728. 1929 Kiskunhalas, Városháza, Sárkö T2/31400

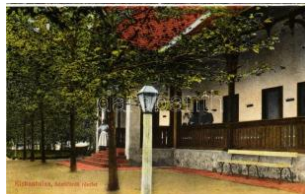

20729. ** Kiskunhalas, Sósófürdő, vendéglő. Pr T1800



20730. ** Kiskunhalas, Sósófürdő részlet, ven T1/2800



20731. ** Kiskunhalas, Redőrkapitányás (f T2/3 2200



20732. * Kismaros, a budapesti Széchenyi gimn T31000



20733. * Kistály (Andornaktály), látkep, temp T2 1000



20734. 1927 Kisújszállás, városháza T2 T2 2200



20735. ** Kisújszállás, Városi Takarékpénztár, T2 2400



20736. 1915 Kisvárd, Vasútállomás, Görö T2/3 3200



20737. 1915 Komló, Római katolikus templom és is T22000



20738. 1950 Komló, látkep madártávlatból, v T2 1800



20739. * Komló, Kőkőnyös bányászházak. phot T21200

Megnyílt megújult webshopunk! Folyamatosan bővülő kínálat!



20740. ** Komló, Sikond a-Gyógyfürdő, kápol T1 **1000**



20741. ☒ 1939 Körmen, Hősök szobra, emlékm T2**1600**

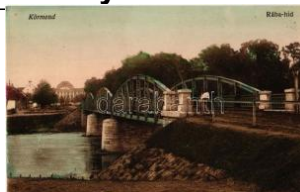

20742. * Körmen, Rába híd, Herceg Batthyá T2/3**2000**



20743. * Körmen, Herceg Batthyány kastély é T2 **2000**



20744. * Körmen, Kossuth szobor (fl) T2/3 T2/3 **2000**



20745. ** 1911 Kőszeg, Róth Jenő könyv-, mű T3 **3800**



20746. ** Kőszeg, Ó-ház. Róth Jenő kiadása T **12400**



20747. ☒ 1908 Kőszeg, Szent Domonkosrendi T2 **2600**



20748. ** Kőszeg, Régi freskó a Bencés temp T2 **1600**



20749. ☒ 1936 Kőszeg, Szabó-hegy. Róth Je T2/3 **1600**



20750. ☒ Kőszeg, Fő tér, templom T2 T2 **1800**



20751. ☒ 1914 Kunhegyes, Református temp T2/3 **2000**



20752. ☒ Kunhegyes, Községi templom. Németh Sándor T2**2000**



20753. ☒ 1899 (Vorläufer) Kunszentmiklós, kéz T4 **2600**



20754. ☒ 1955 Leányfalu, SZOT Építőmunkás Ú T2 **1400**



20755. * 1901 Leányfalu, Római katolikus templom T2 **3200**



20756. ** Leányfalu, OTI üdülőtelep T1 T1 **1800**



20757. ☒ 1926 Letenye (Zala), Hangya szövetke T2**1600**



20758. * Levelek, Molnár kastély. Hangya fog T2/3 **3000**



20759. ** Lickóvadásos, Göcsej, Falurészlet T2 **1000**



20760. ☒ 1935 Lillafüred, Palota szálló. Weinsto T2**1400**



20761. * Lillafüred (Miskolc), Fehérlócipő me T3/4 **1000**



20762. ** Lillafüred, Palota szálló tőrészlettel T2 **2000**



20763. ** Lillafüred, Palota szálló parkrészlet T2 **2000**



20764. ** Lillafüred, Szakszervezeti üdülő. Ké T1 **1600**



20765. ☒ 1935 Lillafüred (Miskolc), Kilátás a S T2/3 **2000**



20766. ☒ 1937 Lőkősháza, Vasútállomás (EK) T2/3 **3200**



20767. * 1909 Madocsa, Református templom é T3**2600**



20768. * Madocsa, Református elemi iskola, Re T3**1600**



20769. * 1933 Magyarbányai egyes (Békés), Hang T3**3000**



20770. * 1930 Magyaróvár, Mosonmagyaróvár T2/3**4000**



20771. ☒ 1915 Magyaróvár, Mosonmagyaróvár T2 **3000**



20772. 1926 Magyaróvár, Mosonmagyaróvár, T22400



20773. Magyaróvár, Mosonmagyaróvár; 40 T2/31400



20774. 1943 Mosonmagyaróvár, M. kir. gaz T2/31600



20775. 1942 Mosonmagyaróvár, vármegye T2/3 1200



20776. Makó, Városháza, Kecskeméti Mihály T1/2 2000



20777. Makó, Korona szálloda, étterem és k T22800



20778. 1941 Makó, Népbank székháza (Kor T2/3 2000



20779. 1918 Makó, látkép, zsinagóga. Vészi T2/3 3200

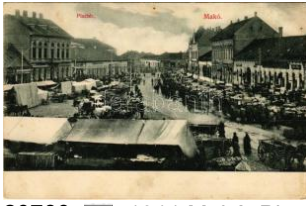

20780. 1911 Makó, Piac tér, vásár, üzletek T2/3 6000



20781. 1911 Makó, Széchenyi tér, Takarékp T2/34000



20782. 1917 Makó, Főgmúzeum. Hagyma T2/32800



20783. Marcali, Takarékpénztár R.T., Altalá T3 4000



20784. Máriabesnyő (Gödöllő), Kegyetempl T2/3 1600



20785. Máriabesnyő (Gödöllő), Kegyetempl T2/3 1600



20786. Máriabesnyő (Gödöllő), Székely kapu T2 1000



20787. Márianosztra, M. kir. orsz. női fegyhá T2 2600



20788. Márianosztra, Női fegyintézet, búcsú T3/41800



20789. 1941 Máriapócs, Kegyetemplom és z T2/3 1600

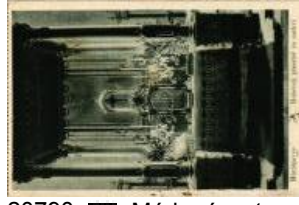

20790. Máriapócs, templom, belső (EK) T2/ T2/31600



20791. Máriapócs, kegytemplom. photo (vá T4 1600



20792. Máriapócs, Kegyetemplom. Kiadja Stef T2 1000



20793. 1907 Martonvásár, Dreher Antal kas T2/33200



20794. 1916 Mátészalka, Péchy-ház, Szigeti Á T33000



20795. Mátra, Szent László forrás "Tisztaság T2 1200



20796. Mátrafüred, Kápolna T2 T2 1000



20797. Mátraháza (Göngyös), Magyar Állam T21800



20798. Mátraverebély, iskola, Hitelszövetk T1/21600



20799. Mátraverebély, Szentkúti kegyhely T2/31000



20800. 1918 Mázasszár, Szászvár-Máza T2 7000



20801. 1949 Mecsekszalóc (Pécs), Ferenc T32400



20802. 1935 Mezőberény, Evangélikus templom T31600



20803. Mezőcsát, Községgháza, Hősök szobra T22200

Rengeteg érdekes tétel az egyéb gyűjtési területek anyagában!



20804. ** Mezőkeresztes (Borsod), utcaké T1/2 **2600**



20805. ** Mezőkövesd, Matyó népviselet, ma T2/3**3200**



20806. ** Mezőkövesd, Matyó népviselet, ma T2/3**3200**



20807. ☒ 1908 Mezőkövesd, Matyó népvisele T2/3**3200**



20808. ☒ Mezőkövesd, Matyó népviselet, fiatal T2 **3200**



20809. ** Mezőkövesd, Matyó szoba, népviselet T3 **3200**



20810. ** Mezőkövesd, Fő utca, Római kato T2/3**2600**

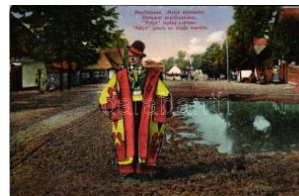

20811. ☒ Mezőkövesd, Matyó népviselet, magy T2 **3200**



20812. ☒ Mezőszentgyörgy (Enying), Fő utca. T2/3 **5500**



20813. ** Mezőtárkány, Fő utca, Fogy. szöv T2/3 **3000**



20814. ** Mezőtárkány, községháza T1 T1 **3400**



20815. ☒ 1929 Mezőtúr, Bazar épület, Népban T2/3**2000**



20816. ** Mezőtúr, Casino (kaszinó). Kiadja B T2**2200**



20817. ☒ Miskolc, Tiszai pályaudvar, vasúttálo T2/3**2600**



20818. ** Miskolc, Miskolc tűzoltó óratorony, T2/3 **3800**



20819. * Miskolc, Tetemvár; utcakép, Deutsch T2/3**4000**



20820. ** Miskolc, Széchenyi utca, Fábrián Józsi T1**1800**



20821. ☒ 1904 Miskolc, Megegyház, utca, Kellne T2 **4200**



20822. ** Miskolc, Széchenyi utca, villamosok, üz T1**3200**



20823. * Miskolc, Irgalmas Nővérek érseki leán T2 **1400**



20824. ☒ Miskolc, Széchenyi utca, Bankpalota T2/3**2400**



20825. ☒ 1954 Miskolc, utca, villamosok, Takaré T2**1000**



20826. ☒ 1913 Miskolc, Széchenyi utca, Weid T2/3**1000**



20827. ** Miskolc, Református deszkatemplom T2**1600**

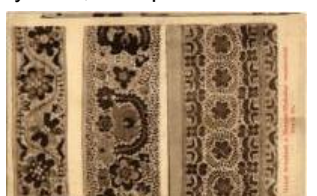

20828. ** Miskolc, Matyó hímzések a Borsod-M T**3000**



20829. ☒ 1930 Miskolc, Tapolcai strandfürdő, fű T2**1400**



20830. ☒ 1935 Miskolc, Vársárcsarnok (fa) T3 T3 **2000**



20831. * 1901 Miskolc, Széchenyi utca, Fehér T2/3 **3000**



20832. ☒ 1900 Miskolc, Színház T2 **2600**

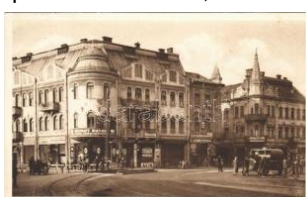

20833. ☒ 1932 Miskolc, Királyhídi részlet, Patak T2**2200**

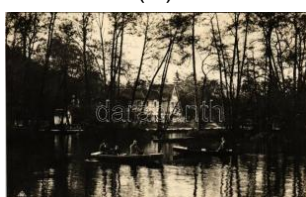

20834. ☒ 1929 Miskolc, Görömbölytapolca, Görömbölytapolca T2/3 **1600**



20835. * Miskolc, Görömbölytapolca, Görömbölytapolca, M T1/2**1400**



20836. * Mohács, Ruhamosó asszonyok a Dunán T2 1800



20837. ☒ 1930 Mohács, MF TR hajóállomás a se T2 2200

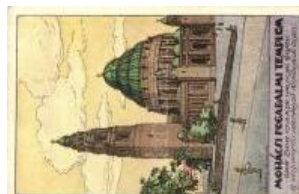

20838. ☒ Mohács, Fogadalmi templom s: Ark T2/3 1000

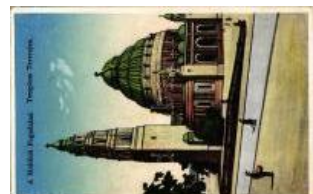

20839. ** Mohács, Fogadalmi templom tervrajz T2 1400



20840. ** Mohács, Csataér kápolna. Fridrich T2/31000



20841. ☒ 1942 Mohács, Hósi emlékmű éjjele. Sós T21800



20842. * Mohács, Dunaparti részlet és selyem T2/33200



20843. ** Mohács, Lengyel emlékmű a Szepe T1 1600



20844. ** Mohács, vízhorodó leányok, folklór T1 1800



20845. ** Monor, Erdei strand, fürdőzők, me T1/21200



20846. ** Monor, Állami elemi iskola és refor T2/32200



20847. * Monor, Kossuth Lajos utca, Turul üzlet T2 2200



20848. ☒ 1927 Moson, Fő és Felső Fő utca, Kü T2 2400



20849. * 1899 (Vorläufer) Moson (Mosonmagyar T4 6000



20850. ** Nagycenk, Gróf Széchenyi István sír T21200



20851. * 1916 Nagyhuta (?), Kókapu, Gróf Ká T2/3 2600



20852. ☒ Nagykanizsa, Osztrák-Magyar bank T2/3 3000

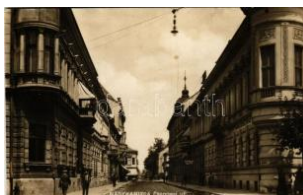

20853. * Nagykanizsa, Csengeryi út, üzletek. H T2/33200



20854. ☒ 1933 Nagykanizsa, Fő út, Központi sz T3 3200



20855. ☒ 1933 Nagykanizsa, Fő út, Frankfurti B T3 3200



20856. ☒ 1923 Nagykanizsa, Deák Ferenc tér T2/3 2400



20857. ☒ 1908 Nagykanizsa, bankpalota, Róm T2/32000



20858. ☒ 1943 Nagykanizsa, Gimnáziumi kápol T2 1200



20859. ** Nagykanizsa, T akarépképző, Pesti T1 1800



20860. ☒ 1927 Nagykanizsa, Deák Ferenc tér T 22400



20861. ** Nagykőrös, Tanítóképző. Székely A T1800

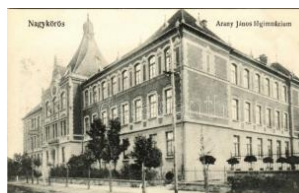

20862. ** Nagykőrös, Arany János főgimnázium T1800

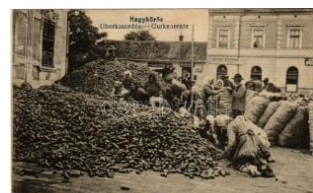

20863. * 1929 Nagykőrös, Uborkaszedés, piac, T3 8500



20864. ** Nagykőrös, Ref ormátus Arany János T1 2200



20865. ☒ Nagymágocs, Római katolikus templó T2 1000



20866. ☒ 1941 Nagymaros, látkép, vasútállom T2/31600

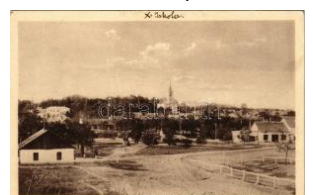

20867. * 1934 Nagyoroszi (Nógrád), Fő tér, isko T22200

Az árverési tételek színes képekkel a darabanth.com oldalon!



20868. * Nagyoroszi, utca és plébánia (Rb) T T2/32800



20869. ** Nagyvázsony, F ő utca, Római katolik T12800



20870. ** ~1980 Nagyvisnyó, Uttörőtábor. Kép T1 1000



20871. ** Nak, Községáza, orvoslakás, róma T21000



20872. * 1950 Nyéregújfalu, Magyar Viscosa g T32400



20873. * 1945 Nyírbogát, B ogáthy-kastély (Rb T3/4 1600



20874. 1939 Nyírbátor, K őzségháza, Ország T2/31400



20875. ** Nyíregyháza, Á gostai hitvallású eva T1 1400



20876. 1939 Nyíregyháza, mo zaiklap (EB) T3 T3 1000



20877. ** Nyíregyháza, K ossuth tér (kopott s T2/31000



20878. ** Nyíregyháza, S zéchenyi út T2 T2 1000



20879. ** Nyíregyháza, K ossuth tér T2 T2 1000



20880. ** Nyíregyháza, S zéchenyi út, Kossu T1/21000



20881. ** Nyíregyháza (g yűródés / crease) T T2/31000



20882. ** Nyíregyháza, M egyeháza a Hősök T1/2 1000

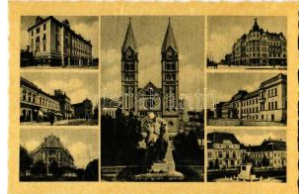

20883. ** Nyíregyháza T2 T2 1000



20884. ** Nyíregyháza, R ómai katolikus templ T2 1000



20885. ** Nyíregyháza, B ethlen utca, hőlgyfod T21000



20886. ** Nyíregyháza, K orona szálló, Széche T21000



20887. ** Nyíregyháza, F erences rendház, Ko T21000

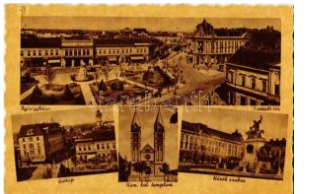

20888. ** Nyíregyháza, K ossuth tér, látkép, T2/3 1000

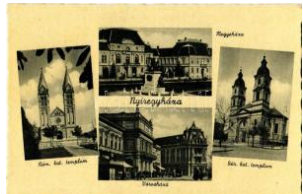

20889. ** Nyíregyháza, M egyeháza, római kat T2 1000



20890. ** Nyíregyháza, H ősök szobra T1/2 T1/2 1000



20891. * 1906 Nyíregyháza, Korona szálloda, K T4 3000



20892. 1915 Nyíregyháza, Szentmihály utc T3/4 3000



20893. 1920 Nyíregyháza, Korona szálloda T2/3 2000



20894. 1934 Nyíregyháza, Római katolikus T2/3 1400



20895. * Nyíregyháza, Sós tógyógyfürdő; mecha T34000



20896. ** Nyíregyháza, tö rvényszék. Vasúti lev T31200



20897. ** Olaszliszka, K őzségháza T2 T2 2600



20898. ** Olaszliszka, táj. Serebak István kiad T3 1000



20899. * 1921 Oroszáza, P iac tér, Konstantin T2/3 2800



20900. ☒ 1914 Orosháza, Állami polgári fiú é T3/42000



20901. ✱✱ Orosháza, Állami elemi népiskola, pia T12200



20902. ☒ 1928 Orosháza, Miskolci park, tenispálya T2 2200



20903. ☒ 1935 Ózd, Fő utca, Bartha Kálmán út T2/33400



20904. ✱✱ Ózd, Vasgyár. Zsifir Sándor kiadása T23000



20905. ☒ Ózd, Rimamurány-Salgótarjáni vas T2/3800



20906. ☒ Ozora, látkép a Siofővel, Római katolikus T22200



20907. ✱ Ozora, Siofő folyó, vár. Hamar Lajos k T2/32400



20908. ✱✱ Öcsöd, Egészség templom, tricikli. photo T22000



20909. ✱✱ Öcsöd, református templom. photo T21400



20910. ☒ 1907 Örkénytábor (Táborfalva), Órtó T23200



20911. ☒ Órszentmiklós-Vácbottyán (Órbottyán) T2/3 4800



20912. ☒ Paks, Gyapa-puszta, kastély, villa. Tu T2 4800



20913. ✱✱ Pannonhalma, Apátság T2 T2 2400

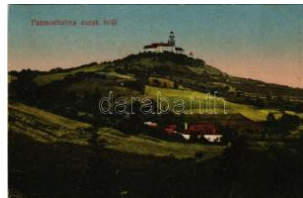

20914. ✱ Pannonhalma, Észak felől. Hangya sz T2 2400

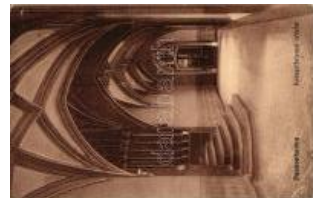

20915. ✱ Pannonhalma, Kelet felől. Hangya sz T2/3 2400



20916. ✱✱ Pápa, Ranolder Intézet, rajzterem, T1/2 1400



20917. ✱ Pápa, iskola tanulói. csoportkép, Karcza T200



20918. ☒ Pápa, Kossuth utca, Grosz Béla és Ne T23800



20919. ☒ Pápa, Vasútállomás, vagonok. Kijárat T3/4 1600



20920. ☒ 1932 Pápa, Gróf Esterházy strand, f T2/31600



20921. ☒ 1939 Pápa, strand, fűrdőzők (EK) T2/3 1600



20922. ✱✱ Pápa, Tanítóképző T1/2 T1/2 1000



20923. ✱ Pápa, Gyurátz Ferenc püspök mellszo T3 2000



20924. ☒ 1928 Pápa, Anna kápolna. Weinstock T2 1800



20925. ☒ Parád-fürdő, kastély. Mátra Egylet kiad T2 1800



20926. ☒ Parád-fürdő, Kékesi József Mátra sör T2/3200



20927. ☒ Parád-fürdő, üvegyár T2/3 T2/3 1800



20928. ✱ Parád-gyógyfürdő, látkép (Rb) T3 T3 1000



20929. ☒ 1908 Parád, Étcsarnok terasza pincér T2 3000



20930. ☒ Pásztó, vasútállomás más (kis szakadások T32200



20931. ☒ 1942 Pécel, Leleki gyakorlatosház (vág T4 3200

Lindner és Kobra termékek teljes választékban megrendelhetők irodánkban vagy



20932. * Pécel, Bartoshegyi utca. Vasúti lev T2/33200



20933. 1922 Pécel, Franček villa. Jakubec T2/33200



20934. Pécel, Községháza. Vasúti levelezőla T3 3200



20935. ** Pécel, Lelkigyakorlatosház (fa) T3 T3 3200



20936. ** Pécel, Szent Imre Herceg Ifjúsági Őn T23200



20937. Pécel, Római katolikus templom (EK T2/33200)



20938. ~1900 Pécel, Kelcsényi kastély T2 T2/3 3000



20939. 1943 Pécel, Caroleanum lelkigyakorlat T2/3 1000



20940. * Pécs, Székesegyház belseje a népoltá T21800



20941. * Pécs, Kereskedelmi iskola diákjai, Sze T21200



20942. 1914 Pécs, dohánygyár T2 T2 3600



20943. ** Pécs, Missa Solennis Ünnepi Játék T11400



20944. ** Pécs, Székesegyház, belső. photo T2 1200



20945. ** Pécs, Indóház utca, vasútállomás, lo T2 2000



20946. 1913 Pécs, Tettyei fennsík (r) T4 T4 2000



20947. ** Pécs, Országos Kiállítás, közlekedés T12000



20948. * 1907 Pécs, Országos Kiállítás. Fürst L T3 3200



20949. 1907 Pécs, Országos Kiállítás. Fürst L T3 3200

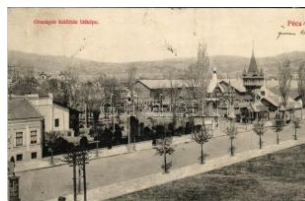

20950. 1907 Pécs, Országos Kiállítás lát képe. T43200



20951. 1907 Pécs, Országos Kiállítás iparc T2/33200

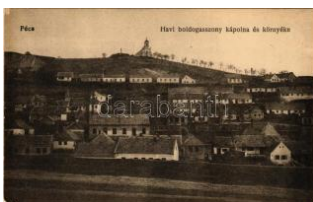

20952. ** Pécs, Havi boldogasszony kápolna T2/33200



20953. 1916 Pécs, Havihegy és környéke. F T2/33200



20954. ** 1907 Pécs, Országos Kiállítás, Te T2/3 3200



20955. 1929 Pécs, Majláth tér, Kossuth szobor T2/3 8500



20956. * Pécs, Széchenyi tér, villamos, Taka T2/3 1000



20957. 1917 Pécs, Honvéd hadapród iskola T2/31000



20958. 1908 Pécs, Székese gyház. Fürst Li T2/3 1600



20959. 1938 Pécs, Üdülő szálló a Mecseken T2 1600



20960. * 1926 Pécs, Király utca, bútorraktár, üz T33200



20961. 1922 Pécs, Papnevélő intézet, kápolna T2/31600



20962. 1921 Pécs, Honvéd hadapród iskola T2/31600



20963. 1899 (Vorläufer) Pécs, Otthon kávé T2/3 3000



20964. * Pécs, Egyetemi Szent Mór Kollégium f T4 1000



20965. 1911 Pécs, Bány a részlet, iparvasút. T2 3600



20966. ** Pécs, Bányatele p. Szent István Társu T13400



20967. ** Pécs, Bábaképző intézet T1 T1 2800



20968. Pécs, M. kir. doh anygyár. Schmeiszl T3 2400



20969. * Pécsvárad, Fő utca, üzlet, Község-há T2/3 3000



20970. ** Pécsvárad, Hősök emlékoszlopa T T1/2 1200



20971. * Pereg (Kiskunlacháza), utca részletek, T3 3000



20972. * Perenye, Perenyei verbunkosok. Sze T2/3 3200

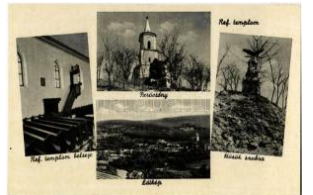

20973. ** Perőcsény, Református templom, lá T2 1000



20974. ** Perőcsény, Látkep, református temp T2 1000



20975. * Peszéradacs (Kunpeszér), falusi férfi T2/3 3200



20976. ** Pétfürdő, Tisztviselei lakások. Hungl T2 2000



20977. 1915 Pilisszentant, Baross kastély (EK) T2/3 2000



20978. Pilisszentlászló, Turista vendéglő, ét T2/3 1200



20979. Pilisvörösvár, Község-háza, Víztoron T2/3 3600



20980. 1905 Piszke (Lábatlan), Hajópenztá T2/3 2800



20981. Pusztaonostor, templom, Hősök s T2/3 1800



20982. 1926 Puztavacs, Római katolikus tem T2 500



20983. 1900 Putnok, Új város-háza, Kiszely JÓ T2 3800



20984. Püspökladány, Község-háza, Herskov T2 2600



20985. * Püspökladány, Kossuth Lajos utca. V T2/3 3200



20986. ** Rácalmás, Kulcsnyaraló, Hajóálló T2/3 1200



20987. * Recsk-Parád állomás, Fazekas András T2 2400



20988. 1927 Recsk T2 T2 1 600



20989. ** Réde, Hősök szobra, katolikus temp T2 1000



20990. 1910 Rétság, Járásbíró-ság. Kisdja Ad T2 3000



20991. Rétság, látkép, vasútállomás, lak tanya T2 2800



20992. 1937 Rétság, M. kir. adó hivatal és Pé T2 1400



20993. 1916 Révfölöp, Kövágóörs-Révfölöp T2/3 3800



20994. Révfölöp, parti sétány (EK) T2/3 T2/3 1200



20995. 1911 Révfölöp, Kis villa, Sántha villa T2/3 8000

Az árverési tételek színes képekkel a darabanth.com oldalon!



20996. ☒ 1911 Révfülöp, Sziget fürdő. Csényi T3 **2200**



20997. ☒ Révfülöp, Mérei Ignác kiadása 154. T T2 **8000**



20998. ☒ Sajószentpéter, Fő utca, üzlet + SAJ T2/3**2600**



20999. ☒ 1918 Salgótarján, Bányatelep, Vasgyá T2**2400**



21000. ☒ 1931 Salgótarján, Acélgár, iparvasút T2 **2000**



21001. ☒ 1937 Salgótarján, Üvegyár és Hirsch T2**2200**



21002. ✱✱ Salgótarján, Rim amurány-Salgótarj T1/2 **3200**



21003. ☒ 1931 Salgótarján, Üvegyár és Hirsch T2**2800**

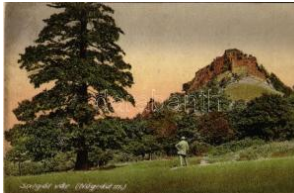

21004. ✱ 1929 Salgótarján, Salgó vára. Liphay T3**2600**



21005. ✱✱ Salgótarján, Kálvária T2 T2 **1000**



21006. ☒ Salgótarján, Salgó vára + inflációs bé T2**1400**



21007. ✱ Sárbogárd, Korona szálloda (b) T4 T4 **2400**



21008. ✱✱ Sarkad, Polgári iskola T1/2 T1/2 **3200**



21009. ✱✱ Sárospatak, Református főiskola és T1**2000**



21010. ✱✱ Sárospatak, Felegvár. Trócsányi B. k T**1800**



21011. ✱✱ Sárospatak, Járásbíróház magyar cím T**1800**



21012. ✱ 1942 Sárospatak, vasútállomás (Rb) T T**31400**



21013. ☒ 1920 Sárospatak, Református főiskola T2**2400**



21014. ☒ Sásd, Fő utca, üzlet. Kladja Schneid T2/3**2800**



21015. ☒ 1910 Sátoraljaújhely, Római katoliku T2/3**2200**



21016. ☒ 1917 Sátoraljaújhely, látkép. Vasúti lev T2**2600**



21017. ☒ 1915 Sátoraljaújhely, Kossuth Lajos T2/3 **2400**



21018. ✱✱ Sátoraljaújhely, M. kir. törvényszéki T2**2600**



21019. ✱ Sátoraljaújhely, Szechenyi tér, piac ár T2 **6000**



21020. ☒ Sátoraljaújhely, Fő utca, Római kato T2/3**2400**



21021. ☒ 1917 Sátoraljaújhely, Római katolikus T3**1600**



21022. ✱✱ Sátoraljaújhely T2 T2 **1000**



21023. ✱✱ Sátoraljaújhely, Főutca T1/2 T1/2 **1000**



21024. ✱✱ Sátoraljaújhely T1/2 T1/2 **1000**

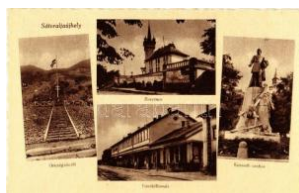

21025. ✱✱ Sátoraljaújhely, Országzászló, borpi T2 **1000**



21026. ✱✱ Sátoraljaújhely, Főtér T1/2 T1/2 **1000**



21027. ✱✱ Sátoraljaújhely, Ötös hegycsoport, Z T2**1000**



21028. ☒ Sátoraljaújhely, Sólomszem szikla (T3 1000



21029. ☒ 1916 Sátoraljaújhely, látkép (EB) T3 T3 1000



21030. ☒ 1958 Sátoraljaújhely, mozaiklap (EM) T4 1000



21031. ☒ 1958 Sátoraljaújhely, mozaiklap (EB) T T3 1000



21032. ☒ 1960 Sátoraljaújhely, mozaiklap (EB) T T3 1000



21033. ☒ 1910 Sátoraljaújhely, utca, templom, G T2 2800



21034. ** Sátoraljaújhely, Wekerle tér, Kazinc T1 2400



21035. * 1910 Siklós, Gyűd i út. Feiler Mariska T2/3 3200



21036. ☒ 1910 Siklós, Váro száza, Pelikán szálló T3 3200



21037. * Siklós, Kossuth L ajos tér, üzletek (k T2/3 3200



21038. * 1920 Siklós, vár. Lázár Testvérek ki T2/3 1000



21039. * Siklós, Pelikán sz álloda, Központi szá T1 2400



21040. ☒ 1912 Simontornya, Sió folyó részlete, T2 2600



21041. * 1950 Siófok, Buda pesti Közvägöhidak T2 3000



21042. * 1907 Siófok, Sió c satorna, Baross gö T2/3 4000



21043. ☒ 1928 Siófok, Fog as szálloda és vendé T2 2200



21044. ** Siófok, étterem , belse (EK) T2/3 T2/3 3200



21045. ☒ Siófok, kikötő a S ión (EK) T2/3 T2/3 1600



21046. ☒ 1920 Siófok, Göz hajó kikötő, Baross g T2 2800



21047. * Siófok, Hullám és Sió szállodák, vito T2/3 1800



21048. ☒ 1928 Siófok, Strandfürdő, fürdőzők T2 T2 1600



21049. * Sirok, Vár, Török asztal várral, Római T2 1800



21050. ** Sirok, látkép. B aross nyomda (ázo T3/4 1000



21051. * 1927 Solt, Takaré kpénztári épület, utc T3 3200



21052. ** Somlóvásárhely , Ilona kápolna, szőlő T1 1800



21053. * 1902 Sopron, Pan nonia szálloda és M T2/3 000



21054. ☒ 1914 Sopron, Vá rkerület, utca, üzlete T2 4800



21055. ☒ 1931 Sopron, vas útállomás, fűtőhá T2/3 1600

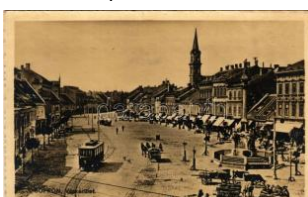

21056. ☒ 1913 Sopron, Vá rkerület, villamos, p T2/3 2400



21057. ** Sopron, látkép a Postapalotából, z T2/3 3200



21058. ☒ 1930 Sopron, Oe denburg; Brenner T2/3 7000



21059. ☒ 1906 Sopron, Ká roly-magaslat, kilát T2/3 1000

Havi két gyorsárverésünkre folyamatosan várjuk a beadásokat!



21060. ☒ Sopron, Széchenyi tér, Postapalota, ó T31000



21061. ☒ 1899 (Vorläufer) Sopron, Oedenbur T2/3 1800



21062. ☒ 1910 Sopron, Do monkos templom. No T2000



21063. * 1906 Sopron, Deák kút (fl) T2/3 T2/3 1400



21064. ☒ 1939 Sopron, Lővér szálló T2 T2 1200



21065. ☒ 1901 Sopron, Deák tér, villamos. Bl T2/3 3800



21066. * Sopron, Állami Sz anatórium T2 T2 1000



21067. ☒ 1928 Sopron, Széchenyi tér, Posta pa T21600



21068. ☒ 1941 Sopron, M. kir. Erzsébet tudomá T21200



21069. ☒ 1902 Sopron, Színház, Színházi kávé T22400



21070. ☒ 1936 Sopron, Duanántúli Turista Egyes T21400

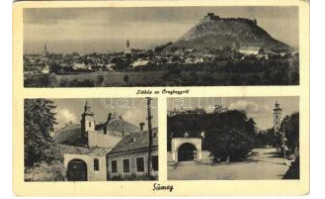

21071. * 1951 Sümeg, látkép az Öreghegyről T2/3 1200



21072. ** Sümeg, Püspöki kastély, vár. Horv T2/3 2400



21073. ** Sümeg, Kisfaludy Sándor szobra, T2/3 2400



21074. * Sümeg, Darnay Kálmán múzeuma, b T2/32800



21075. ☒ 1916 Sümeg, este (EK) T2/3 T2/3 4000



21076. ☒ 1905 Sümeg, Kisfaludy Sándor szob T2/34000



21077. ☒ 1909 Sümeg, Ramassetter utca. Horv T43600



21078. ☒ Sümeg, Kisfaludy Sándor szobra, vá T2/31600



21079. ☒ 1909 Szabadszállás, Úri ház, villa. p T2/31600



21080. ☒ 1925 Szabadszállás, Vasút utca, Do T2/32000



21081. ☒ Szakony, Evangélikus templom, Róm T2/3500



21082. ☒ 1912 Szarvas, Árpád szálloda. Sám T2/3 2600



21083. ☒ Szászvár, Bányatelep, Szigetvári Jó T2/32000



21084. ** Szatymaz, római katolikus templom T2/31200



21085. ** Szatymaz, Dr. Koszó nyaralója, vill T1/2 2400



21086. ☒ 1930 Szécsény, Polgári iskola, autom T2/32600



21087. * 1930 Szécsény, Rákóczi út, üzletek. T2/3 1400



21088. ☒ 1915 Szeged, Pályaudvar, vasútálló T2/33200



21089. ☒ Szeged, Schaffer palota, Kiss Mór és T2 3800



21090. ☒ 1937 Szeged, Tiszai partfürdő, uszoda T21800



21091. * 1932 Szeged, Újszegedi katolikus tanít T2 1800



21092. ** Szeged, "Szegedi kapu" a M. kir. T1/2 1800



21093. ** Szeged, Pályaudvar, Vasútállomás T1/22800



21094. * 1934 Szeged, zsi nagóga, légi felvét T2/3 8500



21095. ** Szeged, Havi B. oldogasszony csod T2/31600



21096. ☒ 1943 Szeged, Ha. dikórház, Szegedi M T3 1000

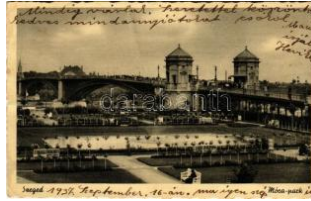

21097. * 1937 Szeged, Móra park, híd (fa) T3 T3 1600



21098. ** Szeged, Tisza-p. arti részlet, uszályo T2/31600



21099. ** Szeged, Tisza híd (EK) T2/3 T2/3 1600



21100. ** Szeged, Kultúrpalota és Felsőváros T2/3 1600



21101. ☒ 1918 Szeged, Kossuth tér, Kossuth s T2/3 1000



21102. ☒ 1910 Szeged, DM KE (Délmagyarorszá) T22800



21103. ☒ 1925 Szeged, MÁV pályaudvar. vasút T22800



21104. * Szeged, Kelemen utca, Ifj. Hagenma T3 2400



21105. ☒ Szeged, Tisza La. jos körút, villamospá T3 1600



21106. ☒ 1900 Szeged, Dugonics tér, Engel L T2/34000



21107. ☒ 1942 Szegvár, M. kir. állami népiskola T24000



21108. ☒ 1912 Székesfehérvár, Nádor utca, G T2/33200



21109. ☒ 1899 Székesfehérvár, Nádor utca, C T2/34200



21110. ☒ 1917 Székesfehérvár, Vörösmarty tér T2/3900



21111. ** Székesfehérvár, Ferenc József tér. M T4600



21112. ** Székesfehérvár, Igazságügyi palota, T43200



21113. ** Székesfehérvár, Országzászló T1/ T1/22400

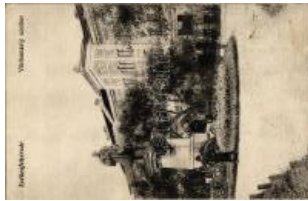

21114. * Székesfehérvár Vörösmarty szobor (T2/32600



21115. ☒ 1914 Székesfehérvár, Hosszú sétány. T2 1800



21116. ** Székesfehérvár, Bory vár nyugat felé T11400



21117. ** Székesfehérvár, Nádor utca, Stignitz T13200



21118. ☒ Szentendre, Szanatórium üdülő. Lichte T22600



21119. ** Szentendre, Dumas Jenő utca, tem T2 2400



21120. ☒ 1940 Szentendre, látkép a szigettel, T2/3 1800



21121. ** Szentendre, Dumas Jenő utca, üz T2/32000



21122. ** Szentes, Radó féle Központi szállod T23200



21123. ☒ Szentes, Csendő raktanya. Ifj. Moln T2/3 1600

Kérjük telefonos és írásbeli ajánlatait időben adja le!



21124. ☒ 1927 Szentos, Városháza, Megyeház T31400



21125. ** Szentos, Központi takarékpénztár, tak T22800



21126. ☒ 1930 Szentgotthárd T2 T2 2000



21127. ☒ 1930 Szentgotthárd, Római katolikus t T2 1800



21128. ☒ 1943 Szentgotthárd, Dohánygyár. Ném T32400



21129. ** Szentgotthárd, Rába-parti részlet, K T22600



21130. ☒ 1948 Szentlőrinc (Baranya), Herceg E T31600



21131. ☒ Szentlőrinc (Baranya), Gusztáv műve, T32200



21132. * Szentmártonkő, utcakép, Preisz An T232800



21133. ☒ 1914 Szerencs, Kőszegi gőzfürdő, lé T232400



21134. ☒ 1916 Szigetmonostor, Gazdaság, vil T2/3 5500



21135. ☒ Szigetmonostor, Horányi üdülő T22000

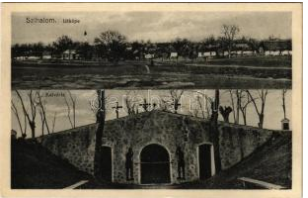

21136. ☒ 1941 Szihalom (Héves), látkép, kálvári T22600



21137. ☒ Szikszó, Római katolikus templom, V T2/31000



21138. ☒ 1937 Szikszó, II. Rákóczi Ferenc utca T23200



21139. ** Szob, M. kir. révkapitányság irodája T21600



21140. ☒ Szokolya, Hősök szobra T2 T2 1400



21141. * Szolnok, Kossuth tér, emlékmű, Fehér T22800



21142. * Szolnok, Tisza-híd T2/3 T2/3 1400



21143. ☒ 1934 Szolnok, Górovc utca (EB) T3 T3 2400



21144. ☒ 1916 Szolnok, Piac tér, Rosenzweig E T2/300



21145. ** Szolnok, Szabadság tér, Vegytisztító é T800



21146. ** Szolnok, Fő utca, Korzó Kávéház, Grü T800

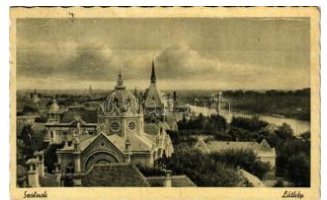

21147. * Szolnok, zsinagóga (fa) T3 T3 3200



21148. ** Szolnok, Gróf Szapáry utca, zsinagó T23200



21149. * 1942 Szolnok, zsinagóga (kis szakad T2/33200



21150. ☒ 1917 Szolnok, Cu korgyár (EK) T3 T3 1000



21151. ** Szolnok, pályaudvar, vasútállomás, k T12400



21152. ☒ 1899 Szolnok, Római katolikus templom T2/32000



21153. ☒ Szolnok, Tisza part és szálloda, zsinag T22400



21154. ** Szolnok, Felső ipariszkola, "Lardoline T21600



21155. ☒ 1921 Szolnok, Rossz utca, Iparvállala T2/33200



21156. ☒ 1906 Szolnok, gimnázium, kerékpár T2/32200



21157. ☒ 1909 Szolnok, Tiszai részlet, templom T22800



21158. ☒ Szombathely, Széll Kálmán utca, vi T2/3 3200



21159. ☒ 1907 Szombathely, Horváth Boldizsár T23200

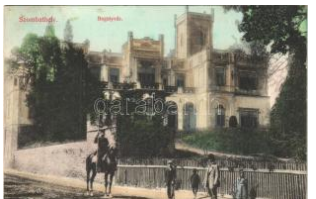

21160. ☒ 1912 Szombathely, Bagolyvár, lova T2/3 3000



21161. ☒ 1914 Szombathely, Pályaudvar, vasú T2 2800



21162. ☒ Szombathely, Palace szálló T2 T2 1200



21163. ** Szombathely, Fő tér, Bauer L. üzlete. T1800



21164. ☒ 1938 Szombathely, Városháza + "A T2/3 1600



21165. ☒ Szombathely, részlet a püspöki palota T2/3 1600



21166. ☒ Szombathely - 5 db régi képeslap / 5 pre 1000



21167. ** Szombathely, látkép zsinagógával, T2/3 3200



21168. ** Szombathely, Bagolyvár (szakadás / T3 1600



21169. ☒ 1926 Szombathely, Király utca, villa T2/3 2400



21170. ** Szombathely, Széll Kálmán utca, v T1/22400



21171. ☒ 1921 Szombathely, Székesegyház. T2/31000



21172. ☒ 1926 Szombathely, Pályaudvar, vasú T4 1000



21173. ☒ 1915 Szombathely, látkép (EK) T2/3 T2/31000

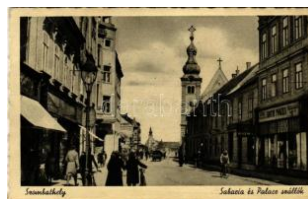

21174. ☒ 1944 Szombathely, Sabaria és Pala T2/31600



21175. ☒ 1933 Szombathely, Café Palace kávé T2/31400



21176. ☒ Szombathely, látkép ép. Dukesz Jenő ká T2 1800



21177. ** Szombathely, Közkórház, Gyermek T1/2 1600

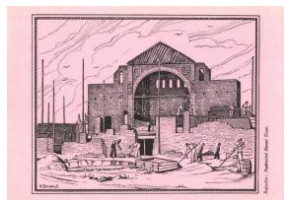

21178. ** Szombathely, Széll Kálmán utca templom épít T1 1600



21179. ** Szombathely, Gyalogsági laktanya T1/2 2600



21180. * 1927 Szombathely, Törvényszéki pa T2/32000



21181. ☒ 1919 Szombathely, Faludi Ferenc u T2/3 2200



21182. ☒ 1913 Szombathely, Erzsébet királyné T2/33800



21183. ☒ 1940 Szombathely, Seminárium, tör T2/31800



21184. ☒ 1935 Szombathely, Ballag már a vén T2 1400



21185. ☒ 1909 Szombathely, Horváth Boldizsár T22200



21186. ☒ 1922 Tács, Reform átús templom, M. k T2/34000



21187. ☒ Tahitótfalu, Katolikus templom. Fleism T22000

Kérjük telefonos és írásbeli ajánlatait időben adja le!



21188. ☒ 1934 Tamási, látkép, Kir. Adóhivat T2/3 **5000**



21189. ☒ Tápiószele, Szántha malom, posta, kő T3 **2000**



21190. ✱✱ Tárnok, A megnagyobbítandó római T2 **1400**



21191. ☒ 1914 Tass, Végh kastély. photo (EK) T2/3 **4000**



21192. ☒ Tát, Dunarészlet, Hősök szobra, Fő T2/3 **1400**



21193. ✱✱ Tatabánya, Magyar Általános Kőszén T2 **1800**



21194. ✱✱ Tatabánya, Magyar Általános Kősz T1/2 **3000**



21195. ☒ 1928 Tata, Tata-Tóváros; Hősök emlék T2 **1400**



21196. ☒ Tatabánya, Magyar Általános Kőszén T2 **2000**



21197. ✱ 1912 Tata, Tata-Tóváros; Emlék a tóvá T2 **2200**



21198. ☒ 1926 Tata-Tóváros, Tatatóváros; vár T2/3 **1400**



21199. ☒ 1909 Tata, Tata-Tóváros; Esterházy út T2 **2800**



21200. ✱✱ Tata, Tata-Tóváros; Római katolikus te T **800**



21201. ☒ 1930 Tata, Tata-Tóváros; Régi vár ré T2/3 **2400**



21202. ✱✱ Tata-Tóváros, Tatatóváros; Állami el T1 **1800**



21203. ☒ 1930 Tata, Tata-Tóváros; Várkastély T2/3 **1400**



21204. ☒ Tata, laktanya, kőhid T2 T2 **1400**



21205. ✱✱ Tata-Tóváros, városház, Schweiss H T1 **13200**

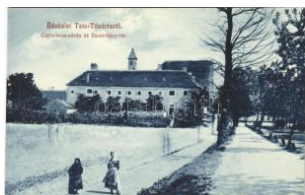

21206. ✱✱ Tata-Tóváros, Capucinus zárda, Esz T1 **1800**



21207. ✱✱ Tata-Tóváros, Angolkerti részlet és k T1 **1600**



21208. ✱✱ Tata-Tóváros, Tatatóváros; Tata Fő T1 **3000**



21209. ☒ 1918 Tatabánya, Szivattyú kamra a T2/3 **6000**



21210. ✱✱ Tatabánya, Munkástelep és temető T2/3 **1800**



21211. ☒ 1930 Tatabánya, Magyar Általános K T2 **1600**



21212. ✱✱ Tatabánya, Tiszviselői kaszinó T2 T2 **2400**



21213. ✱✱ Tatabánya, Rehling Konrad út T2 T2 **2400**

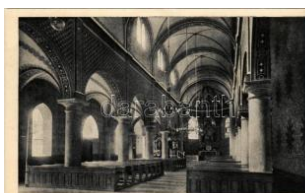

21214. ✱✱ Tatabánya, Római katolikus templom T2 **2400**



21215. ☒ 1904 Tevel, Stocinger kastély (EK) T2/3 **4000**



21216. ✱✱ Tihany, Apátság T1 T1 **1600**

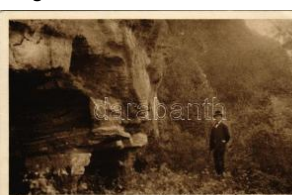

21217. ✱✱ Tihany, A remetek lakások az Óvár T2/3 **1000**



21218. ☒ 1921 Tiszacsege, Fő utca. Hangya T2/3 **2200**



21219. ✱✱ Tiszaderzs, Balogh Dániel vendég T1/2 **1400**



21220. ** Tiszafüred, Református templom. G T1/200

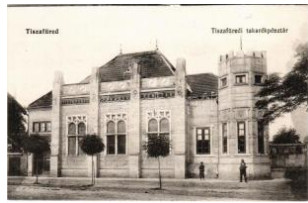

21221. ** Tiszafüred, Tak arékpénztár. Goldstein T 800



21222. 1935 Tiszafüred, látkép, autóbussz S T2/33200



21223. ** Tiszakécske, Ó kécske; Református T2 2600



21224. * Tiszalúc, Református templom (fa) T3 T3 2400



21225. 1913 Tiszapalkonya, Palkonya; Róm T3/42600



21226. 1941 Tokaj, templomok T2 T2 1000



21227. 1941 Tokodaltáró, látkép (EK) T2/3 T2/3 2400



21228. * Tolcsva, Fő utca, Kovacsik Géza és G T2 3000



21229. 1943 Tolna, látkép a selyemgyárral. T2/3 2200

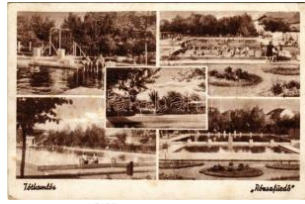

21230. 1943 Tótkomlós, Rózsafürdő, strand, fürd T2/31600



21231. 1914 Törökbálint, látkép a József-h T2/3 2200



21232. 1935 Törökszentmiklós, Piac tér. Sz T2/3 2400



21233. ** Tura, Állatorvos-lak, Hangya fióküzle T22400



21234. 1937 Újhuta, Magyarország legmagas T2 2400



21235. * 1936 Vác - 3 db régi képeslap + 1 db 1936. 2000



21236. 1914 Vác, Piac tér, Emke Kávéház, T2/3 4000



21237. 1909 Vác, Konstantin (Konstantin) tér, S T2800



21238. 1911 Vác, Püspöki kastély. Ergesper és T2800



21239. * 1949 Vác, részletek (EB) T3 T3 1600

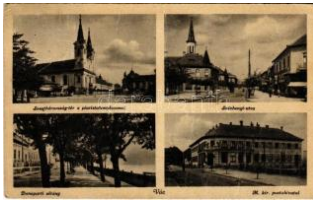

21240. Vác, Szentháromság tér, Piarista tem T3/4600



21241. 1949 Vác, Felsővári plébániatemplom T31600

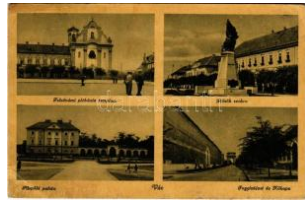

21242. 1949 Vác, Felsővári plébániatemplom T31600



21243. ** Vác, Hratzky Lajos Pokolcsárda ve T2/32600



21244. ** Vámosmikola, Római katolikus tem T1/2 1600



21245. 1912 Várpalota, Püsztopalotai várom T2/32600

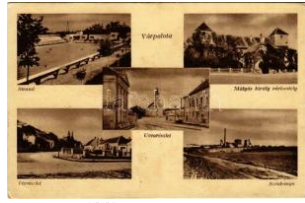

21246. 1939 Várpalota, Strand, utca, zsinag T2/3 3200



21247. 1943 Várpalota, Fő tér, zsinagóga, ü T2/3 3200



21248. * Vasvár, látkép, Szentkút völgye, az 166 T33200



21249. * Vasvár, látkép. Fogyasztási szövetkeze T33200



21250. * 1927 Vasvár, látkép. Schrammel kiadá T33200



21251. ** Vasvár, Állami polgári fiúiskola T2 T2 1000

Rengeteg érdekes tétel az egyéb gyűjtési területek anyagában!



21252. ** Vasvár, Római katolikus elemi fiúiskola T2 1000



21253. ** Vasvár, Szentkúti völgye T2 T2 1400



21254. ** Vecsés, Mária Széplőtlen Szívéről T2/3 1400



21255. ** Velem (Vas), utca T2/3 T2/3 1800



21256. * Velem (Vas). Kőműrtől, photo T1 1200



21257. * Velence, Meszleny kastélya (Rb) T3 T3 1200



21258. ** Vencsellő (Gávavencsellő), Róma T2/3 2600



21259. ☐ 1943 Verőce, Nógrádverőce; T2 T2 1200



21260. ☐ 1915 Verpelét, Sztáray kastélya (EK) T2/3 3600



21261. ☐ 1950 Veszprém, várlátvány T2/3 T2/3 1200



21262. ** Veszprém, Székesszékház, Szentházi T1/2 1400

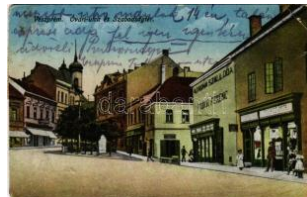

21263. ☐ 1922 Veszprém, Óvári utca, Szabadság T3/4 900



21264. ** Veszprém, Angoliskaszonyok zárdája T1 1200



21265. * 1939 Veszprém, Hotel Korona szálló T2/3 1600



21266. ☐ 1921 Veszprém, a város a szeminárium T3 1600



21267. ☐ 1911 Veszprém, Dávidárvaház. Pósa T3 3000



21268. ☐ 1928 Veszprém, A püspöki jószágok T2 2000



21269. ☐ 1899 Veszprém, Vár részlete, püspök T2/3 3600



21270. ☐ 1900 Visegrád, v.árrom, gőzhajó. Diva T2 1200



21271. ☐ 1920 Visegrád, F. röhlich József újna T2/3 2000



21272. * 1934 Vörösbény (Balatonalmádi), K T3 2800



21273. ** Zalaegerszeg, Deák tér, Farkas J., K T1/2 2800



21274. * Zalaegerszeg, Deák Ferenc reáliskola T2 1800



21275. ** Zalaegerszeg (EK) T2/3 T2/3 1000

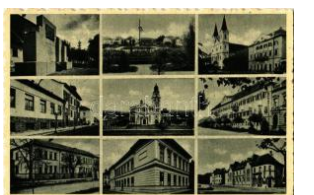

21276. ** Zalaegerszeg T2 T2 1000



21277. ** Zalaegerszeg T1/2 T1/2 1000



21278. ** Zalaegerszeg, Római katolikus plébánia T2/3 1600



21279. ☐ 1917 Zalaszentgrót, Batthyány Lajos u T2 2800



21280. ☐ Zamárdi, Balaton zamárdi; Magyar Faj T2 1800



21281. ☐ 1919 Zamárdi, Balaton élet, fürdőzők, T3 3600



21282. ☐ Zebegény, Duna, "József főherceg" ol T2 1400



21283. ☐ Zirc, Apátsági park. Kiadja Adorján Sándor T2 1800



21284. * Zirc, Apátság ker-
tje. Lapra ragasztott T4 2200



21285. * Zirc, mozaiklap. S
cherer János kiadá T2/31000



21286. * 1932 Zsámbék, Z
árda, park részlet, P T3 1400



21287. * Abrudbánya, Abru-
d; Vasútállomás, R T2 11000



21288. ☒ 1915 Ada Kaleh,
Török üzletek / Tur T2/33400



21289. ** Ada Kaleh; Om-
er Feyzi photo T1 T1 1400



21290. ☒ 1911 Arad, Keres-
kedelmi és iparkam T2/34200



21291. ☒ 1912 Arad, Taba-
jdi Károly utca, Ber T2/34200

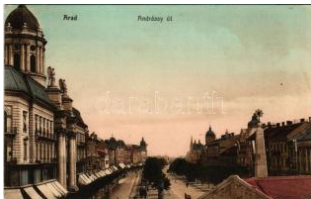

21292. ☒ 1913 Arad, András-
ssy út. Husserl M. T2/3 4200



21293. ☒ 1908 Arad, Város-
ligeti tó a korcsolya T2/34200



21294. * 1909 Arad, András-
ssy tér, Neuman T2/3 12000



21295. ** Arad, Kossuth s-
zobor este / statue T2/3 2200



21296. ☒ Arad, Palatul Cen-
adan / tér, palota, a T2/31400



21297. * Arad, Fő utca, sör-
csarnok és étterem, T3 1400



21298. ☒ 1938 Arad, Város-
háza / town hall T2 T2 1600



21299. * Arad, Minorita tem-
plom, Nestor Droger T2 1400



21300. ☒ Arad, Andrásy té-
r, Steigerwald A. Bút T2 3400



21301. ☒ 1912 Arad, Minor-
ita templom, emlékm T21200



21302. ** Arad, A Megye-
ház kertje, háttérben T2/34200



21303. ☒ 1916 Arad, Felső
kereskedelmi isko T2/3 4200



21304. ☒ 1915 Arad, Felső
kereskedelmi isko T2/3 4200



21305. ** Arad, Csónakáz-
ó tó / lake, rowing bo T14200



21306. ☒ 1911 Arad, Baros-
s park / park (EB) T3 T34200



21307. ** Arad, Erzsébet
királyné körút. Kerp T2/34200



21308. ☒ 1906 Arad, Minor-
iták új temploma. B T2/32000



21309. ☒ 1906 Arad, Evan-
gélikus templom. B T2/32000



21310. ☒ 1907 Arad, Csan-
ádi (Csandi) palota, T2 2600



21311. ☒ 1912 Arad, Szab-
adság szobor, Aradi T22600



21312. ☒ 1902 Arad, Szab-
adság tér, piac, Abba T23000



21313. ☒ 1914 Arad, madá-
rtávtól, előtérbe T2/3 1000



21314. * 1907 Arad, Szaba-
dság tér (déli rész) T2/3 2000



21315. ☒ 1899 Arad, a 13 v-
értanú kivégeztetése T25000

Kérjük telefonos és írásbeli ajánlatait időben adja le!



21316. ☒ 1902 Arad, katonák fegyverrel / so T2/3 6000



21317. ✱ 1929 Arad, Prima ria Orasului / városh T3 1200



21318. ☒ 1899 (Vorläufer) Arad, Az Arad-Csa T2/3 3000



21319. ✱✱ Bánffyhunad, Huedin; Tigris szálló, S T2000



21320. ☒ 1900 Barcafdvár, Brassó-Földvár, M T4 1000



21321. ☒ 1911 Bázna, Felsőbajom, Bad Baasse T33000



21322. ✱ Belényes, Beius; látkép / general view T4 4200



21323. ✱✱ Belényes, Beius; Erzsébet tér, úzle T2/3 4200



21324. ☒ 1910 Beszterce, Bistritz, Bistrita; Ró T2/3 4200



21325. ✱ Beszterce, Bistritz, Bistrita; híd, katon T1/2 2000



21326. ☒ 1943 Beszterce, Bistritz, Bistrita; Sé T2/3 1800

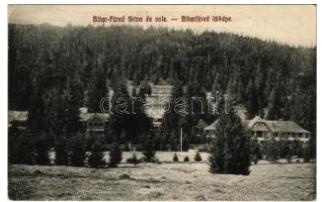

21327. ☒ 1910 Biharfüred, Stana de Vale, Stin T2/3 4200



21328. ☒ 1910 Biharfüred, Stana de Vale, Stin T2/3 4200



21329. ☒ Boksánbánya, Németbogsán, Bocsa; s T22800



21330. ✱✱ Borszék, Borsec; Reitter nyaraló / vi T4 1000



21331. ☒ 1941 Borszék, Borsec; Park, Hotel Mé T2 1200



21332. ☒ 1915 Bozovics, B ozovici; Fő utca, A T2/3 5000



21333. ☒ Brassó, Kronstadt, Brasov; Kolostor u T2 2000



21334. ☒ Brassó, Kronstadt, Brasov; Árpád szo T2 2200



21335. ✱ Brassó, Kronstadt, Brasov; Park / park T2 1800



21336. ☒ 1910 Brassó, Kronstadt, Brasov; Villa T3 3400



21337. ☒ 1899 Brassó, Kronstadt, Brasov; Vá T2/3 1400



21338. ✱ Brassó, Kronstadt, Brasov; Postarét T2/3 1000



21339. ✱ 1906 Brassó, Kronstadt, Brasov; Ka T2/3 6000



21340. ☒ 1913 Brassó, Kronstadt, Brasov; Várs T3 1000



21341. ✱ Brassó, Kronstadt, Brasov; templom b T1 1000



21342. ☒ 1909 Brassó, Kronstadt, Brasov; vár T2/3 9000



21343. ☒ 1913 Brassó, Kronstadt, Brasov; Kir T2/3 1000



21344. ✱✱ Brassó, Kronstadt, Brasov; Búzasor. T1 1600



21345. ✱ 1901 Buziásfürdő, Baile Buzias; Pav T2/3 2400



21346. ☒ Buziásfürdő, Baile Buzias; Gyógytere T3 3000



21347. ☒ 1940 Csikszere a, Miercurea Ciuc; A T2 2800



21348. ☒ 1942 Csikszereda, Miercurea Ciuc; G T3/1000



21349. * 1916 Csukás, Tészla, Krähenstein, C T2/34200



21350. ☒ 1916 Dés, Dej; Rákóczi ház, Neudo T2/3 4200

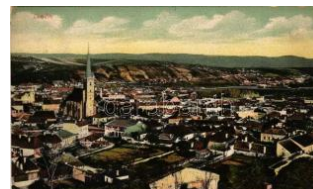

21351. ☒ 1911 Dés, Dej; látkép. Gálócsi Sam T2/3 4200



21352. * 1926 Dés, Dej; So mesul la "Hagau" / T2/3 4200



21353. ☒ 1913 Dés, Dej; Fő tér, Városháza, M T2/32800



21354. ☒ 1904 Dés, Dej; M.kir. Törvényház / T2/3 1800



21355. ** Dés, Dej; Református templom. G T2/3 4200



21356. ☒ 1940 Dés, Dej; Vederi din parcul ora T2/34200



21357. ☒ 1943 Dés, Dej; Fő tér, Bíró, Wolf, Szi T2 1000



21358. ☒ 1917 Dés, Dej; látkép a zsinagógával. T3 1800



21359. * Déva, látkép a várral. Kroll Gyula kia T2/33800



21360. ☒ 1899 Dicsőszentmárton, Tarnaveni; Vá T2 9000



21361. * Facset, Facsád, Faget; (EK) T2/3 T2/3 1800



21362. * 1917 Feketehalom, Zeiden, Codlea; M T2/33000



21363. ☒ 1918 Feketehalom, Zeiden, Codlea T2/3 2400



21364. ☒ 1916 Félixfürdő, Felixbad, Baile Fel T2/3 2400



21365. ☒ 1908 Félixfürdő, Baile Felix; Hőforrás T2 2400



21366. ☒ Felsővisó, Viseu de Sus; Fő tér. Berg T4 1000



21367. ☒ 1911 Fogaras, Faagaras; Apaffy fejed T2/31000



21368. ☒ 1915 Fogarasi-havasok (Fogarasi Kár T3 4200



21369. * Gyergyószentmiklós, Gheorgheni; Gyi T3 1000



21370. * Gyergyószentmiklós, Gheorgheni; Gyi T2 1000



21371. ☒ 1943 Gyergyószentmiklós, Gheorgh T2/3 1000



21372. ☒ Gyergyószentmiklós, Gheorgheni; G T2/31000



21373. ☒ Gyimes, Ghimes; Volt magyar-romá T2/3 9000



21374. ** Gyulafehérvár, Karlsburg, Alba Iulia; M T800



21375. ☒ 1909 Gyulafehérvár, Karlsburg, Alba Iulia T21600



21376. * Gyulafehérvár, Karlsburg, Alba Iulia; T2/3 1400



21377. * 1912 Gyulafehérvár, Karlsburg, Alba T1/2 2000



21378. ☒ 1900 Gyulafehérvár, Karlsburg, Alba T2/3 1800



21379. ☒ Hátszeg-Karánsebes, Hateg-Carans T2 14000

Havi két gyorsárverésünkre folyamatosan várjuk a beadásokat!



21380. 📧 1902 Herkulesfürdő, Herkulesbad, Ba T21600



21381. 📧 1903 Herkulesfürdő, Herkulesbad, Ba T2 1600



21382. 📧 1902 Herkulesfürdő, Herkulesbad, B T2/31600



21383. 📧 1912 Herkulesfürdő, Herkulesbad, B T2/31000



21384. 📧 1910 Herkulesfürdő, Herkulesbad, B T2/32000



21385. 📧 1899 Herkulesfürdő, Herkulesbad, B T2/31000



21386. 📧 1902 Herkulesfürdő, Herkulesbad, B T2/31600



21387. ✨ Herkulesfürdő, Herkulesbad, Baile T2/31400



21388. 📧 1902 Herkulesfürdő, Herkulesbad, B T2/31600



21389. ✨ Homoródfürdő, Baile Homorod; Róma T2/31200



21390. 📧 1917 Karánsebes, Caransebes; Koron T22600



21391. 📧 1912 Kiskapus, Kleinkopisch, Copsa T2/33400



21392. 📧 1912 Kiszentlászló, Kleinlasseln, Las T41000



21393. 📧 Kolozs, Kolozs-sósfürdő, Kolozsfürdő, T36000



21394. 📧 Kolozsvár, Cluj; Farkas utcai református T21600



21395. ✨ Kolozsvár, Cluj; Vechea biserică refo T2/31200



21396. 📧 1940 Kolozsvár, Cluj; Căminul stud T2/3 1600



21397. ✨ Kolozsvár, Cluj; Gara / Pályaudvar, vas T31000



21398. 📧 Kolozsvár, Cluj; park, tér, katedrális, T2/3 1000



21399. 📧 1931 Kolozsvár, Cluj; látkép / general T2 2000



21400. ✨ Kolozsvár, Cluj; Marianum / girlscho T1/2 1800



21401. ✨ Kolozsvár, Cluj; pályaudvar, vasút T1/2 2400



21402. ✨ 1943 Kolozsvár, Cluj; Horthy Miklós út, T2 1600



21403. ✨ Kolozsvár, Cluj; Nyári színház. Vasú T1/2 2000



21404. ✨ Kolozsvár, Cluj; Nemzeti színház / nati T2 1600



21405. ✨ Kolozsvár, Cluj; Marianum, belső / g T1 1600



21406. ✨ Kolozsvár, Cluj; Sétatér, Gede Józ T2/31600



21407. 📧 1901 Kovászna, Covasna; villa, photo T42800

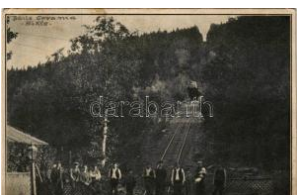

21408. ✨ 1930 Kovászna, Covasna; Sikló / funicu T31000



21409. ✨ 1941 Kovászna, Covasna; Pokolsár g T2/32800



21410. 📧 Kraszna, Crasna; Fő tér, Demjén Áko T38000



21411. 📧 1922 Kudzsir, Cugir; Vasgyári T3 3600



21412. ☒ 1918 Kudzsir, Kudzsir, Cugir; Főerdő T2/3 2800



21413. ** Lugos, Lugoj; M. kir. törvényház. Aus T43000



21414. ☒ ~1910 Lugos, Lugoj; aratási munkák T2 1000



21415. ** Maramarossziget, Sighetu Marm. T1/2 1200



21416. ** Maramarossziget, Sighetu Marmatie T23000



21417. ☒ Maramarossziget, Sighetu Marmatie; T31000



21418. ☒ 1911 Marosludas, Ludosul de Mures T2/34200



21419. * Marosújvár, Uioara, Ocna Mures; Mí T2/3 3200



21420. ☒ 1918 Marosújvár, Uioara, Ocna Mu T2/3 1000



21421. * Marosújvár, Ocna Mures; Mikó utca, T2/3 3000



21422. ** Marosvásárhely, Targu Mures; Széc T1 1000



21423. ☒ Marosvásárhely, Targu Mures; Széch T3 5500



21424. * Marosvásárhely, Targu Mures; látkép T2/3 2200



21425. ☒ 1942 Marosvásárhely, Targu Mures; R T22000



21426. ** Marosvásárhely, Targu Mures; görög T11000



21427. ☒ Marosvásárhely, Targu Mures; utcaké T21400



21428. ☒ 1941 Marosvásárhely, Targu Mures; K T21400



21429. ** Marosvásárhely, Targu Mures; Alre T2/32000



21430. ☒ 1908 Medgyes, Mediasch, Medias; P T2/34200



21431. ** Megyesfalva, Mureseni; likórkész T2/34600



21432. ** Menyháza, Monyásza, Moneasa; H T2/34200



21433. ☒ 1911 Menyháza, Moneasa; Park, Kö T2/32000



21434. ☒ 1928 Menyháza, Monyásza, Moneasa T24200



21435. * Mikola, Micula; üzlet, Községháza. Ro T3 8000



21436. ☒ 1940 Nagybánya, Baia Mare; bevonu T2 3000



21437. * Nagybánya, Baia Mare; Katolikus Le T2/3 4000



21438. ☒ 1908 Nagyenyed, Aiud; Honvéd lak T2/3 7000



21439. ** Nagykároly, Carei; Gróf Károlyi ka T2/3 4600



21440. ☒ 1914 Nagysink, G. ross-Schenk, Cinc T2/3 3000



21441. ☒ Nagyszalonta, Salonta; Arvaház, kia T2/3 3000



21442. ** Nagyszalonta, Salonta; Csonkatoro T2/31400



21443. * Nagyszeben, Hermannstadt, Sibiu; T T2/31600

Kérjük telefonos és írásbeli ajánlatait időben adja le!



21444. 1914 Nagyszeben, Hermannstadt, T2/3 2400



21445. 1905 Nagyszeben, Hermannstadt, S T2/3 2000



21446. 1915 Nagyszeben, Hermannstadt, S T2/3 2400



21447. 1912 Nagyszeben, Hermannstadt, Sib T2/3 1800

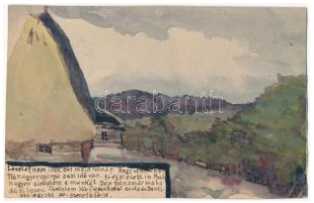

21448. 1901 Nagyvárad, Oradea (?); látkép. K T4 1800



21449. Nagyvárad, Oradea; - 9 db régi kép 1000



21450. Nagyvárad, Oradea; - 9 db régi kép 1000



21451. Nagyvárad, Oradea; Körös részlet, z T2/3 3800



21452. Nagyvárad, Oradea; M. kir. országo T2/3 1600



21453. 1942 Nagyvárad, Oradea; pályaudvar T2 2000



21454. Nagyvárad, Oradea; Pénzügyi palota T1 1600



21455. Nagyvárad, Oradea; Szent László T2/3 4600



21456. Nagyvárad, Oradea; Pályaudvar, Vas T2/3 3000



21457. 1940 Nagyvárad, Oradea; Szent László T2/3 1400



21458. Nagyvárad, Oradea; Városháza / tow T1 1000



21459. 1918 Nagyvárad, Oradea; Szent László T2/3 1400



21460. 1912 Nagyvárad, Oradea; M. kir. honv T2 3000



21461. 1912 Nagyvárad, Oradea; Bémer té T2/3 2000



21462. 1910 Nagyvárad, Oradea; Immaculata T3 2600



21463. Nagyvárad, Oradea; Horthy Miklós té T3 1200



21464. Nyárádszereda, Miercurea Nirajului; F T3/4 1000



21465. Ojtoz, Ojtoztelep, Oituz; Rákóc T2/3 4200



21466. Ojtoz, Ojtoztelep, Oituz; Ojtozi telep / T3 4200



21467. 1911 Oravicabánya, Oravica, Oravic T2/3 4200



21468. 1917 Oravicabánya, Oravica, Oravic T2/3 4200



21469. 1914 Oravicabánya, Oravica, Oravic T3 4200



21470. Orsova, Kazán-szoros / Kasanpart T2/3 1000



21471. Orsova, Vaskapu / Eisernes Tor / go T2 1000



21472. 1912 Orsova, Alibég Orsova felől / roa T2 1800



21473. Örményes, Armenis; Salutare dela Pea T2 3000



21474. 1917 Petrozsény, Petrosani; Bade u T2/3 8000



21475. 1907 Petrozsény, Petrosani; pályau T2/3 6000



21476. * 1901 Piski, Simeria; Állami kisdudó T2/3 4400



21477. * 1918 Pojén, Poiana; látkép / general vi T4 4200



21478. ☐ 1901 Resica, Resita; Igazgatósági p T2/3 2000



21479. ** Rézbánya, Baita; Római katolikus T2/3 6000



21480. ** Rigós-fürdő, Bogda-Rigós-fürdő, Bo T2/33000

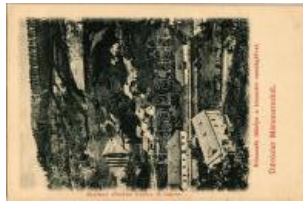

21481. ** Rónaszék, Rohnen, Costiui; látkép a T31200



21482. ☐ 1918 Ruszkabánya, Rusca Montana T2/32000



21483. * Segesvár, Schässburg, Sighisoara; V T2/32000



21484. ** Segesvár, Schässburg, Sighisoara T2/34200



21485. ☐ 1911 Segesvár, Schässburg, Sighiso T2/34200



21486. ☐ 1917 Segesvár, Schässburg, Sighiso T2/32000



21487. * 1910 Segesvár, Schässburg, Sighiso T2/34200



21488. ** Sepsiszentgyörgy, Sfântu Gheorghe T11800



21489. ☐ 1934 Sepsiszentgyörgy, Sfântu Gheo T2/31000



21490. ☐ 1942 Sepsiszentgyörgy, Sfântu Gheo T2/31000



21491. ☐ 1933 Sepsiszentgyörgy, Sfântu Gheo T2/31000



21492. ☐ Sepsiszentgyörgy, Sfântu Gheorghe T2/3 1000



21493. * Sepsiszentgyörgy, Sfântu Gheorghe; S T22600



21494. ☐ 1921 Soborsin, Savarsin; utca részle T2/34200



21495. * Soborsin, Savarsin; templom / church T2/3 4200



21496. ** Soborsin, Savarsin; Hunyadi gróf T2/3 4200



21497. ** Stájerlakanina, Anina, Steierdorf; via T22400



21498. ☐ 1916 Stájerlakanina, Anina, Steierlaka T2/3 2000



21499. * Stájerlakanina, Anina, Steierlaka T2/33000



21500. ** Szamosújvár, Gherla; Fő tér, Sahin K T42800



21501. ** Szamosújvár, Gherla; M. kir. orsz. ja T2 4600



21502. ☐ Szamosújvár, Gherla; Fő tér, Todorá T3/46500



21503. ☐ 1943 Szászlekence, Lekence, Lechnit T21200



21504. ☐ 1940 Szászrégen, Reghin; Fő tér / H T2/34600



21505. * 1940 Szászrégen, Reghin; bevonulás, T44600



21506. ☐ 1917 Szászrégen, Reghin; Közép ut T2/3 3000



21507. ☐ 1940 Szászrégen, Reghin; utca, üzlete T21000

Lindner és Kobra termékek teljes választékban megrendelhetők irodánkban vagy



21508. ☒ 1940 Szászrégen, Reghin; bevonu T2/3 1200



21509. ☒ 1917 Szatmárnémeti, Satu Mare; Kir. tő T22200



21510. ☒ 1940 Szatmárnémeti, Szatmár, Satu T2/3 1400



21511. ☒ Szatmárnémeti, Szatmár, Satu Mare T2/3 2600



21512. ☒ 1941 Szatmárnémeti, Satu Mare; Hor T2/31000



21513. ☒ 1903 Szebenjuharos, Hohe Rinne, P T2/31000



21514. ✱✱ Székelyudvarhely, Odorheiu Secuies T11600



21515. ☒ 1918 Székelyudvarhely, Odorheiu S T2/31000



21516. ☒ 1917 Szilágysomlyó, Simleu Silvani T2/3 1400



21517. ☒ 1916 Szilágysomlyó, Simleu Silvaniei; T3 1400



21518. ✱✱ Szinerváralja, Szeini; Piac tér, templó T1 1400



21519. ☒ Szováta, Sovata; 1864-ben készült sz T21800



21520. ☒ 1944 Szováta-nyógyfürdő, Baile Sova T21200



21521. ✱ 1909 Szováta, Sovata; Medve-tó és cu T34200



21522. ☒ 1911 Szováta, Sovata; Játék tér, játs T2/34200



21523. ☒ Szováta, Sovata; Játék tér, játszóte T2/3 4200



21524. ✱✱ Szováta, Sovata; Hotel si restaura T2/34200



21525. ✱✱ Szováta, Sovata; Hotel Petőfi szálló T3 4200



21526. ✱ Tasnád-fürdő, Csónakázó tó. Brunn T2/3 4200



21527. ✱✱ Tasnád, látkép. Lövinger Lipót kia T2/3 4200



21528. ✱✱ Tasnád, Község háza, Royal szálló T2/3 4200



21529. ☒ 1910 Tasnád, Fő utca. Hulka kiadása T3 4200



21530. ☒ 1914 Temesmóra, Moravicza, Moravit T3 8000



21531. ☒ 1906 Temesvár, Timisoara; Gyárva T2/3 2800



21532. ☒ 1917 Temesvár, Timisoara; Józsefv T2/31400



21533. ☒ 1917 Temesvár, Timisoara; Józsefvár T22000



21534. ☒ 1918 Temesvár, Timisoara; M. kir. fő T2 2600

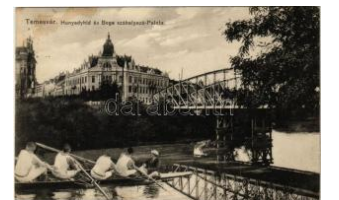

21535. ☒ 1912 Temesvár, Timisoara; Hunyad T2/35500

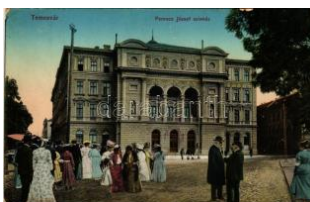

21536. ☒ 1911 Temesvár, Timisoara; Ferenc Jó T25000



21537. ☒ Temesvár, Timisoara; Bega részlet k T2/34400



21538. ☒ 1897 (Vorläufer) Temesvár, Timisoa T2/39000



21539. ☒ Temesvár, Timisoara; Regatta egyes T1/22200



21540. ** Temesvár, Timisoara; Iskolanővér T2/31800



21541. 1926 Temesvár, Timisoara; Városi s T2/32200



21542. ** Temesvár, Timisoara; Scudier szo T1/22600



21543. 1926 Teregovă, Fogya; Sztási és Érték Sz T2/314000



21544. 1913 Topánfalva, Toppersdorf, Campe T44200



21545. ** Topánfalva, Toppersdorf, Campe; T2/34200



21546. ** Torda, Turda; S óbányafürdő. Fodo T2/35500



21547. * 1917 Tordai-hasadék, Cheile Turzii, To T24200

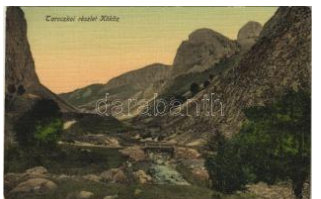

21548. * Torockó, Rimetea, Trasco; Kóköz / val T23000



21549. * Torockói népviselet / Transylvanian folk T21000

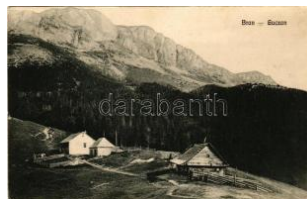

21550. ** Töröcsvár, Törzburg, Bran-Poarta, B T2/34200

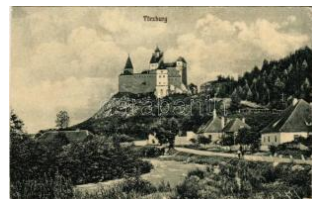

21551. ** Töröcsvár, Törzburg, Bran-Poarta, B T2/34200



21552. ** Töröcsvár, Törzburg, Bran-Poarta, B T2/34200



21553. 1928 Tövis, Teius; vas útállomás. Vasúti lev T23400



21554. 1928 Tövis, Teius; Vas útállomás, vagon / B T22800

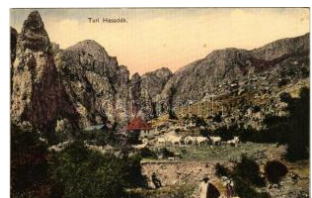

21555. 1916 Turi-hasadék, Cheile Turului, T T2/34200



21556. ** Tusnádfürdő, Baile Tusnad; Drum T2/33000



21557. * 1928 Tusnádfürdő, Baile Tusnad; für T2/31000



21558. 1928 Tusnádfürdő, Baile Tusnad; Olt völgy T1/21000



21559. 1928 Tusnádfürdő, Baile Tusnad; (EM) T2/31000



21560. ** Tusnádfürdő, Baile Tusnad; Látké T2/31000



21561. ** Tusnádfürdő, Baile Tusnad; Fürdőép T11000

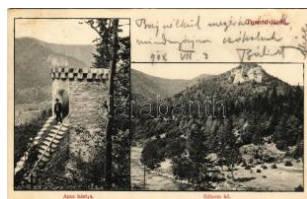

21562. 1908 Tusnádfürdő, Baile Tusnad; A T2/34200



21563. 1916 Uzon, Usendorf, Ozun; Feketeüreg T29000



21564. * 1937 Uzonka, Uz onkafürdő, Ozunca; T34200



21565. ** Verespatak, Goldbach, Rosia Mon T2/33800



21566. * 1912 Világos, Siria; vár romjai / castle T33000



21567. 1916 Vízakna, Salzburg, Ocna Sibiului; Nag T22400



21568. * 1913 Vöröstoronyi-szoros, Roterturm T2/34200



21569. ** Zalatna, Zlatna; Vasútállomás, vasu T23400



21570. 1928 Zernest, Zernest, Ze T2/34200



21571. ** Zernest, Zernest, Königste T34200

Havi két gyorsárverésünkre folyamatosan várjuk a beadásokat!



21572. ☒ 1940 Zilah, Zala u; bevonulás, mag T2/3 2800



21573. ☒ 1910 Zilah, Zala u; Wesselényi kollégiu T33000

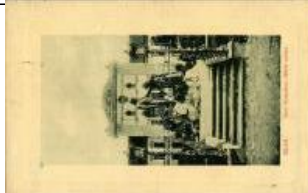

21574. ☒ Zilah, Zala u; Báro Wesselényi szobo T2/3 2600



21575. ** Zilah, Zala u; Kossuth tér, Harmath Im T2400



21576. ☒ 1905 Zilah, Zala u; Király utca, üzlete T2/3 4200



21577. ☒ 1919 Zsombolya, Jimbolia; Deák Fere T34200

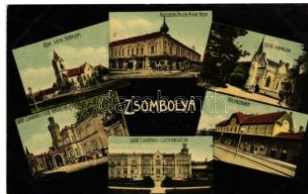

21578. ☒ Zsombolya, Jimbolia; Római katolik T2/3 4200



21579. * 1909 Zsombolya, Jimbolia; Jesuleum T3 4200



21580. ☒ 1909 Zsombolya, Jimbolia; utca, üzlet T3 4200



21581. ** Ismeretlen település, elemi iskola / S T2 2200



21582. ** Abaszéplak, Síp lak, Krásna nad Horn T14000



21583. ** Áji-völgy, Hájska dolina; vízesés. St T1 2200



21584. * 1908 Alsókorompá, Dolná Krupá; Gr T2/3 3800



21585. ☒ 1913 Alsókubin, Dolný Kubín; Fő utca a T39000

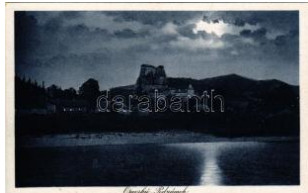

21586. ** Árvaváralja, Oravský Podzámok; Arv T2 2600



21587. ** Árvaváralja, Oravský Podzámok; Arv T3 1600



21588. ** Árvaváralja, Oravský Podzámok; lá T2/3 1600



21589. ** Árvaváralja, Oravský Podzámok; Arv T2 1600



21590. * Árvaváralja, Oravský Podzámok; lát T2/3 1600

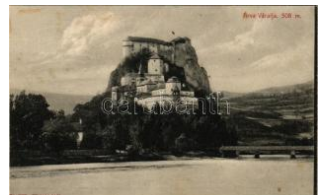

21591. ☒ 1909 Árvaváralja, Oravský Podzámok; Oravský Podzámok T2/3 1200



21592. ** Árvaváralja, Oravský Podzámok; A T2/3 1600

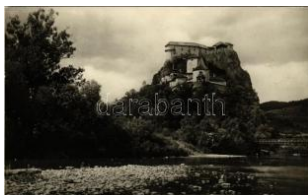

21593. ** Árvaváralja, Oravský Podzámok; A T2/3 1600



21594. ☒ 1933 Bajmóc, Bojnica; vár / Bojnicky h T31600



21595. ** Bajmóc, Bojnica; vár / Zámok / castle T21600



21596. ☒ 1916 Bajmóc, Bojnica; vár, udvar. K T2/3 4800



21597. ☒ 1914 Bártfafürdő, Bardejovské Kúpele T25000



21598. ☒ 1906 Bát, Asszonyvásár, Frauenmar T2/3 3200



21599. ☒ 1935 Besztercebánya, Banská Bystrica T2/3 1600



21600. ☒ 1961 Besztercebánya, Banská Bystrica T31600



21601. ** Besztercebánya, Banská Bystrica; T2/3 1600



21602. ☒ 1940 Besztercebánya, Banská Bystrica T2/3 1600



21603. ☒ 1912 Besztercebánya, Banská Bystrica T48000



21604. ** Besztercebánya, Banská Bystrica T2/3 7000



21605. ** Besztercebánya, Banská Bystrica; Fő T21600



21606. 1937 Besztercebánya, Banská Byst T2/3 1600



21607. 1939 Besztercebánya, Banská Byst T2/3 1600



21608. 1950 Besztercebánya, Banská Byst T2/3 1600



21609. ** Besztercebánya, Banská Bystrica; lá T2 7000



21610. ** Besztercebánya, Banská Bystrica; lá T3 1600



21611. 1930 Besztercebánya, Banská Byst T2/3 2600



21612. ** Besztercebánya, Banská Bystrica; T1/2 2600



21613. 1951 Besztercebánya, Banská Bystric T22600



21614. * Besztercebánya, Banská Bystrica; u T2/3 1600



21615. ** 1947 Besztercebánya, Banská Byst T2/3 2600



21616. 1907 Borosznó-fürdő, Brusznó, Brus T2/3 6000



21617. 1907 Borosznó-fürdő, Brusznó, Brus T2/3 6000



21618. 1946 Breznóbánya, Brezno nad Hro T2/3 1600



21619. * Breznóbánya, Brezno nad Hronom; mo T21600

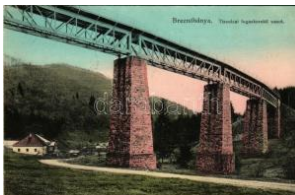

21620. 1913 Breznóbánya, Brezno nad Hrono T44800



21621. 1899 (Vorläufer) Brogyán, Brodzan T2/3 10000



21622. * 1933 Csízfürdő, Kúpele Cíz; Igazgató T2/3 1000



21623. ** Deáki, Diakovce; Bencés plébániatemp 3600

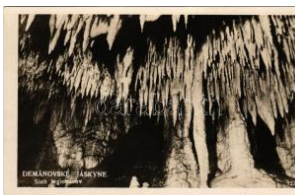

21624. * Deménfalva, Demanová (Liptószentm T2/3 1600



21625. * Deménfalva, Demanová (Liptószentmikl T2 1600



21626. * Deménfalva, Demanová (Liptószentm T2/3 1600



21627. * Deménfalva, Demanová (Liptószentm T2/3 1600



21628. * Deménfalva, Demanová (Liptószentm T2/3 1600



21629. 1957 Deménfalva, Demanová (Liptós T2/3 1600

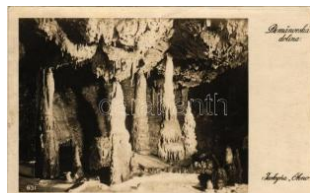

21630. * 1926 Deménvölgy, Demánovská Dol T2/3 1600

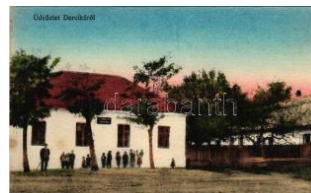

21631. * Dercsika, Dercika, Jurová; Római ka T2/3 6000

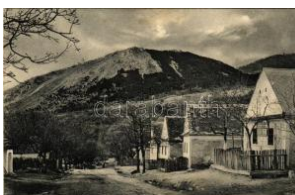

21632. * 1939 Detrekőváralja, Plavecké Podh T3/4 2000



21633. 1957 Diószeg, Magyar diószeg, Sládkovcov T49000

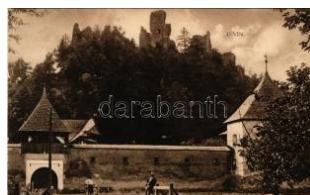

21634. ** Divény, Diwein, Divín; Hrad Divín / D T24000



21635. 1908 Dobsina, Jé gbarlang belső. Fe T2/3 1200

Az árverési tételek színes képekkel a darabanth.com oldalon!



21636. * Dobsina, Dobschau; Dobsinai jégbarlang T2/3 1600



21637. * 1925 Dobsina, Dobschau; Dobsinai jégbarlang T2/3 1600



21638. * Dobsina, Dobschau; Dobsinai jégbarlang T2/3 1600



21639. * Dobsina, Dobschau; Jégbarlangi szá T2/3 2600



21640. ☒ 1926 Dobsina, Dobschau; Dobsinai T3/4 1600



21641. * Dobsina, Dobschau; Dobsinai jégbarlang T21600



21642. ☒ 1931 Dobsina, Dobschau; Dobsinai T2/3 1600



21643. * Dobsina, Dobschau; Dobsinai jégbarlang T21600



21644. * Dobsina, Dobschau; Dobsinai jégbarlang T21600

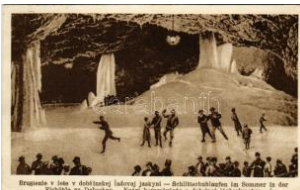

21645. ☒ 1928 Dobsina, Dobsina; nyári korcsol T2 1600



21646. * Dunaszerdahely, Dunajská Streda; utc T31600



21647. ☒ 1916 Eperjes, Presov; Kossuth Lajo T2/33200



21648. ☒ 1908 Eperjes, Presov; vasútállomás T2/38000



21649. ☒ 1907 Eperjes, Presov; Fő utca, Cat T2/3 5500



21650. ☒ 1905 Eperjes, Presov; Római katoli T2/3 4000



21651. * 1901 Eperjes, Presov; Fő utca, látke T2/3 2200



21652. ☒ 1901 Eperjes, Presov; látkép. Fény T2/3 4000



21653. ** Eperjes, Presov; Rákóczi ház, Spira T21800



21654. * 1913 Erdőkőz, Pohronská Polhora (Tis T29000



21655. ** Érsekújvár, Nové Zámky; Római kato T42600



21656. ☒ 1941 Érsekújvár, Nové Zámky; Fő tér T3 2600



21657. * 1942 Érsekújvár, Nové Zámky; Nyitr T2/3 2600



21658. ☒ 1943 Érsekújvár, Nové Zámky; Várme T31600



21659. ☒ 1943 Érsekújvár, Nové Zámky; Róm T2/31600



21660. ☒ 1943 Érsekújvár, Nové Zámky; Sze T2/3 1600



21661. ☒ 1940 Érsekújvár, Nové Zámky; Széch T31600



21662. * Érsekújvár, Nové Zámky; Leventeotth T31600



21663. ☒ 1937 Érsekújvár, Nové Zámky; Cias T2/32600



21664. ☒ 1947 Érsekújvár, Nové Zámky; Fő t T2/3 2600



21665. ** Érsekújvár, Nové Zámky; Széchenyi T4 2600

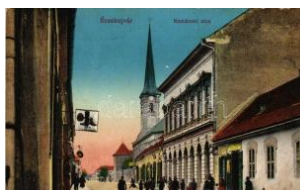

21666. * 1915 Érsekújvár, Nové Zámky; Kom T2/3 2000



21667. ** Érsekújvár, Nové Zámky; Sokolovn T2/32600



21668. * 1908 Érsekújvár, Nové Zámky; Vízi g T3 2600



21669. ☒ 1899 (Vorläufer) Érsekújvár, Nové Z T2/32800



21670. ** Érsekújvár, Nové Zámky; pályaudva T1 2200



21671. ☒ 1900 Érsekújvár, Nové Zámky; Co T2/3 11000



21672. ☒ 1907 Feketehegy fürdő, Feketehegy, T2/32800



21673. ☒ 1914 Feketehegy fürdő, Feketehegy, C T21200



21674. ☒ 1905 Feketehegy fürdő, Feketehegy, T2/32600



21675. ☒ 1905 Feketehegy fürdő, Feketehegy, T2/33800



21676. ☒ Felsőróna, Horná Roven (Selmecebány T34200



21677. * Felsőszeli, Felsőszeli, Horné Saliby T2/32800



21678. * 1956 Felsőzúgó-fürdő, Ruzsbachfür T2/3 1600

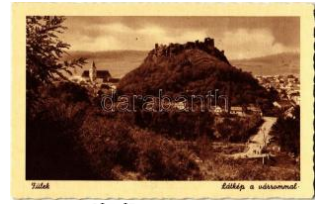

21679. ** Füle, Filakovo; Látkép a váromma T21000

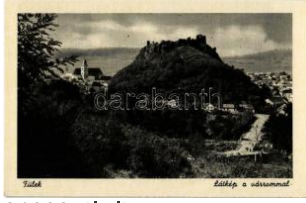

21680. ** Füle, Filakovo; Látkép a váromma T21000



21681. ☒ 1903 Füle, Filakovo; vár, Római ka T2/34800



21682. ☒ 1908 Füle, Filakovo; vár. Tamás Im T2/33600



21683. * 1960 Galgóc, Frašták, Hlohovec; temp T31600



21684. * 1912 Garamberze, Hronská Brezni T3 2600



21685. ** Garamszentbenedek, Sankt Benedik T14800



21686. ☒ Gelle, Holic; Ceilkovy pohled. Naki T2/3 1200



21687. * Hernádtihany, Abaujtihány, Abauj-Ti T2/3 5500



21688. ☒ 1922 Hertnek, Heretník; vár T2/3 3000



21689. ☒ 1916 Hodrusbánya, Banská Hodrusa T2/32400



21690. ☒ 1904 Igló, Zipser Neudorf, Spisská T2/3 8000



21691. ** Igló, Zipser Neudorf, Spisská Nová V T22200



21692. ☒ Igló, Zipser Neudorf, Spisská Nová Ve T23000



21693. ☒ Igló, Zipser Neudorf, Spisská Nová Ve T22000



21694. ☒ Igló, Iglau, Spisská Nová Ves; Város T2/31600



21695. ☒ 1925 Igló, Iglau, Spisská Nová Ves; Me T41600



21696. ☒ 1903 Igló, Zipser Neudorf, Spisská T2/3 4000



21697. ☒ 1907 Iglófürdő, Spisská Nová Ves Ku T4 4000



21698. ** Ipolyság, Sahy; Ipoly híd, Böiner Pál ü T 800



21699. ** Ipolyság, Sahy; Dabis villa / villa (E T2/38000

Az árverési tételek színes képekkel a darabanth.com oldalon!



21700. Ipolyszalka, Ipoly-Szalka, Salka; Fő T2 3200



21701. Jászó, Jászóvár, Jasov; T2 T2 1200



21702. 1899 (Vorläufer) Jóká, Jelka; Evang T3 12000

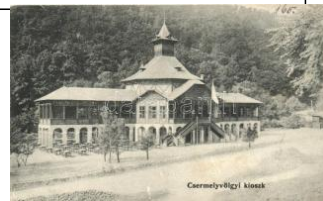

21703. Kassa, Kosice; Csermelyvölgyi kio T2/3 2000



21704. Kassa, Kosice; Hernád folyó, Szent T2 1200



21705. Kassa, Kosice; Fő utca / main street T2 1200



21706. Kassa, Kosice; Nemzeti Színház / Natio T2 1400



21707. Kassa, Kosice; dóm, belső / dome, i T1 1200



21708. Kassa, Kosice; 'Szerencsésen Kass T1 1200



21709. Kassa, Kosice; templom, piac / ch T2/3 2600



21710. 1943 Kassa, Kosice; Orbán torony / T2/3 2600



21711. Kassa, Kosice; Triesti Általános Bizt T2 2600



21712. 1939 Kassa, Kosice; Fő utca részlet (T2 2600



21713. Kassa, Kosice; Jakab palota / pala T2/3 2600



21714. 1939 Kassa, Kosice; Szentháromsá T2/3 2600



21715. 1941 Kassa, Kosice; Malomárok / m T2/3 2600



21716. Kassa, Kosice; Ítéltábla / court T2 T2 2600



21717. Kassa, Kosice; Szent Korona tér / sq T2 2600



21718. 1939 Kassa, Kosice; Kilátás a Nemze T2 2600



21719. Kassa, Kosice; Felsőbírótság. Győri T2 2600



21720. Kassa, Kosice; Srobarova ulica a D T2 2600



21721. Kassa, Kosice; Piac / market (EM) T4 2600



21722. Kassa, Kosice; Premontreiek templa T1 2200



21723. 1943 Kassa, Kosice; Cassovia Bély T2/3 1200

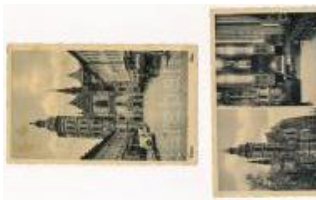

21724. Kassa, Kosice; 2 db régi képeslap / 2 pre 1000



21725. 1916 Kassa, Kosice; Cs. és kir. hadap T2 2000



21726. Kassa, Kosice; Széchenyi tér, Jakab p T2 2200



21727. Kassa, Kosice; Jakab Árpád műépít T1 2400



21728. Kassa, Kosice; Felsőmagyarországi T1 2200



21729. Kassa, Kosice; Hernád részlet és Jak T2 2000



21730. 1935 Kassa, Kosice; Jakab palota, Sz T3 1600



21731. 1938 Kassa, Kosice; Stefánikova ulica T3 1600

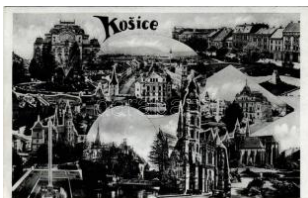

21732. ☒ 1938 Kassa, Kosice; mozaiklap / mu T2/31600



21733. ✳ 1938 Kassa, Kosice; Dóm / székesegyház T31600



21734. ☒ 1938 Kassa, Kosice; színház, széke T2/31600



21735. ☒ 1938 Kassa, Kosice; Dóm / székesegyház T2/31600

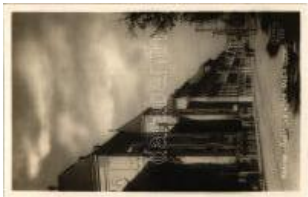

21736. ☒ 1927 Kassa, Kosice; Rasinova ulica / T21600



21737. ☒ 1938 Kassa, Kosice; székesegyház T2/3 1600



21738. ☒ 1927 Kassa, Kosice; Hernád részlet T2/3 1600



21739. ☒ 1940 Kassa, Kosice; Városi strandfü T2/31000



21740. ☒ 1942 Kassa, Kosice; Országzászló / H T21000



21741. ☒ 1938 Kassa, Kosice; bevonulás, Horth T21000



21742. ✳✳ Kassa, Kosice; Bankó szálloda, káp T2 1000



21743. ✳✳ Kassa, Kosice; színház, dóm és Pre T2 1000



21744. ✳ 1899 Kassa, Kosice; Jakab-féle palo T2/31600



21745. ☒ Kassa, Kosice; Szentkorona tér, Sz T2/3 1200



21746. ☒ Kassa, Kosice; Magyar királyi állami b T2 2000



21747. ☒ Kassa, Kosice; Dóm, Orbán torony / T2/31200



21748. ☒ Kassa, Kosice; Dóm, Szent Mihály ká T2/3800



21749. ☒ Kassa, Kosice; Erzsébet székesegyház T2/3 1000



21750. ✳✳ Kassa, Kosice; székesegyház / cath T1 1000



21751. ✳✳ Kassa, Kosice; Erzsébet székesegyház T2/31400



21752. ☒ Kassa, Kosice; Fő utca, Krausz üzlete T21200



21753. ✳✳ Kassa, Kosice; II. Rákóczi Ferenc em T1200



21754. ✳ Kassa, Kosice; dóm / dome, vissza S T2/31000



21755. ☒ 1908 Kassa, Kosice; Fő utca, Széke T2/31400



21756. ✳ Kassa, Kosice; Nemzeti Színház, pia T2/3 1400



21757. ☒ 1912 Kassa, Kosice; Fő utca, szökökú T21400



21758. ✳ 1906 Kassa, Kosice; Dóm, II. Rákóczi T2 2000



21759. ☒ Kassa, Kosice; Fő utca, villamos / Hla T21400



21760. ☒ Kassa, Kosice; "1938 Kassa visszatér T2/31000



21761. ☒ Kassa, Kosice; "1938 Kassa visszatér T2 1000



21762. ✳ Kassa, Kosice; dóm, Forgács utca / d T2/31200



21763. ☒ Kassa, Kosice; Kossuth Lajos utca, T2/32000

Havi két gyorsárverésünkre folyamatosan várjuk a beadásokat!



21764. ☒ Kassa, Kosice; Stefanikova utca, Ar T2 1000



21765. ✱ Késmárk, Kezmarok; Régi város részle T22600



21766. ✱ 1924 Késmárk, Késmarok; Staats-B T2/3 1600



21767. ☒ 1951 Késmárk, Késmarok; látkép / ge T4 1600



21768. ✱ Késmárk, Kezmarok; Római katoliku T2/3 1600



21769. ✱✱ Késmárk, Kezmarok; Schlosskape T2/3 1600



21770. ☒ 1927 Késmárk, Késmarok; Ev. Lyceum T2600



21771. ✱ 1932 Késmárk, Kezmarok; látkép / g T2/31000



21772. ✱ Késmárk, Kezmarok; látkép / genera T2/3 1600



21773. ☒ 1917 Késmárk, Kezmarok; Thököly T2/3 2400

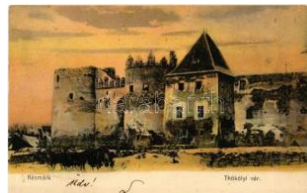

21774. ☒ 1905 Késmárk, Kezmarok; Thököly T2/3 3000



21775. ✱✱ Késmárk, Kezmarok T1 T1 1400



21776. ✱ 1918 Kistapolcsány, Topolcianky; Fogy T48000



21777. ✱✱ Komárom, Komárno T1/2 T1/2 1000



21778. ☒ Komárom, Komárno; Új külső várka T2/3 1600



21779. ☒ Komárom, Komárno; Törvényszéki pa T21600



21780. ☒ Komárom, Komárno; park, tisztipavilo T22200



21781. ✱✱ Komárom, Komárno; Református tem T21000

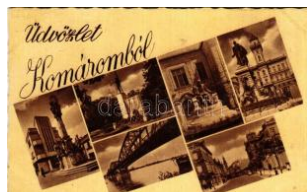

21782. ☒ 1942 Komárom, Komárno; mozaiklap T2/31600



21783. ☒ 1943 Komárom, Komárno; látkép / ge T2/31600



21784. ✱ 1939 Komárom, Komárno; látkép / ge T2/31600



21785. ✱ Komárom, Komárno; Régi várkapu. Va T32600



21786. ☒ 1939 Komárom, Komárno; Masaryko T2/3 1600



21787. ☒ 1939 Komárom, Komárno; Jókai szobó T21600



21788. ☒ 1942 Komárom, Komárno; Jókai szo T2/3 2600



21789. ☒ 1938 Komárom, Komárno; Horthy Mikl T3 1600



21790. ✱ 1941 Komárom, Komárno; Jókai szobó T21600



21791. ☒ 1941 Komárom, Komárno; Klapka szob T31600



21792. ☒ 1941 Komárom, Komárno; Polgári isk T2/31600

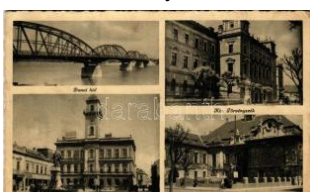

21793. ☒ 1939 Komárom, Komárno; Dunai híd, K T31600

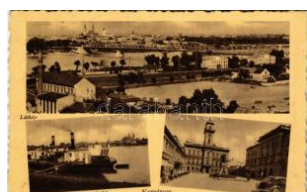

21794. ☒ 1940 Komárom, Komárno; látkép, Du T2/31600

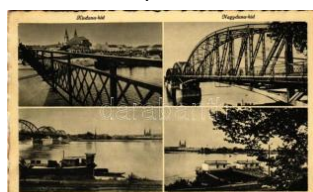

21795. ✱ 1940 Komárom, Komárno; Kisduna h T2/31600



21796. ** Komárom, Komárno; Klapka tér, R T2/31600



21797. 1943 Komárom, Komárno; Városház T2/3 1600



21798. * Komárom, Komárno; Jókai szobor / sta T41600



21799. 1902 Komárom, Komárno; Vashíd / Eis T22600



21800. ** Komárom, Komárno; Darányi liget T1/2 6000



21801. * 1913 Komárom, Komárno; Futball klub T3 9000



21802. 1910 Komárom, Komárno; Nádor utc T2/3 7000



21803. 1912 Komárom, Komárno; Frigyes fő T2/34800



21804. ** Komárom, Komárno; Nagy Duna h T2/31600



21805. 1941 Komárom, Komárno; Pohled do T2/32000



21806. ** Komárom, Komárno (?); utca, cukrá T1 2800



21807. ** 1936 Komárom, Komárno; víztoro T2/3 4000



21808. * Kőrmöcbánya, Kremnitz; S T3 2400



21809. 1941 Kőrmöcbánya, Kremnitz; photo T2 T2 1600

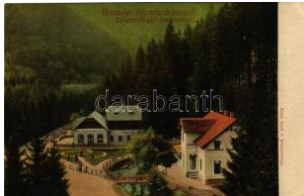

21810. 1907 Kőrmöcbánya, Kremnitz, Kremn T2 2200



21811. 1936 Krasznahorka, Krasnohorská; vár / ca T2 1200



21812. * Krasznahorkavára, Krasnohorské Po T11200



21813. * Krasznahorkavára, Krasnohorské P T2/31600



21814. 1939 Krasznahorkavára, Krasnoh T2/3 1600



21815. * 1942 Krasznahorkavára, Krasnohors T21600



21816. ** Krasznahorkavára, Krasnohorské T2/31600



21817. 1956 Krasznahorkavára, Krasnoh T2/3 1600

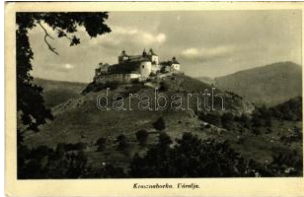

21818. 1940 Krasznahorkavára, Krasnohor T31600



21819. ** Krasznahorkavára, Krasnohorské T2/31600



21820. * 1942 Krasznahorkavára, Krasnoho T2/31600



21821. * Krasznahorkavára, Krasnohorské P T2/31600



21822. * 1942 Krasznahorkavára, Krasnohors T21600



21823. * 1931 Kurtakeszi, Kurta Keszi, Krátke T2/34800



21824. 1912 Lebic, Leibitz, Lubica; Fő utca T2/34400



21825. 1938 Lejtava, Zso Inalítva, Lietava (Vág T21600



21826. 1912 Léva, Levice; Kossuth tér, Lang T2 5000



21827. * Léva, Levice; Tanítóképző. Hajdú fot T2/31600

Az árverési tételek színes képekkel a darabanth.com oldalon!



21828. ✳ Léva, Levice; kiv ilágított vár este / ca T2 1600



21829. ✳ 1914 Léva, Levice ; Kossuth tér. Nyitr T2/3 5500



21830. ✉ 1904 Léva, Levice; várom. Schulcz T2/3 7000



21831. ✳ 1938 Léva, Levice ; Allami tanítóképző T2 2000



21832. ✉ Likavka, Likava (Rózsahegy, Ruzom T2/3 1800



21833. ✉ 1906 Likavka, Likava (Rózsahegy, Ru T2 3000



21834. ✉ 1912 Losonc, Lucenec; Rákóczi utca T2/3 2600



21835. ✳ 1939 Losonc, Lucenec; Csónakázó / T2/3 2600



21836. ✳✳ Losonc, Lucenec; látkép. Filó Marce T2 2600



21837. ✳✳ Losonc, Lucenec; Római katolikus T2/3 2600



21838. ✳✳ Losonc, Lucenec; M. kir. állami Ká T1/2 2600



21839. ✉ 1914 Losonc, Lucenec; Rákóczi utca T2/3 5500



21840. ✳ Losonc, Lucenec; templomok / churc T2/3 1600



21841. ✳✳ Losonc, Lucenec; Református tem T2/3 1600



21842. ✳✳ Losonc, Lucenec; zsinagóga / syna T2/3 2000



21843. ✉ 1925 Losonc, Lucenec; Városháza, üz T2 1800



21844. ✳✳ Losonc, Lucenec; Református tem T2/3 1200



21845. ✉ Losonc, Lucenec ; T2 T2 1000



21846. ✉ Losonc, Lucenec ; Városháza, katoliku T2 1000



21847. ✳ Losonc, Lucenec; (EK) T2/3 T2/3 1200



21848. ✉ 1942 Losonc, Lucenec; mozaiklap zs T2/3 1600



21849. ✉ 1943 Losonc, Lucenec; mozaiklap zs T2/3 1600



21850. ✉ 1942 Losonc, Lucenec; mozaiklap. F T2/3 1600

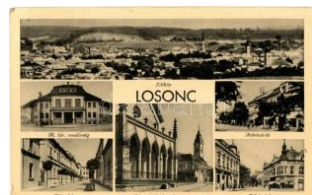

21851. ✉ Losonc, Lucenec ; Rendőrség, város T2/3 1000



21852. ✉ 1900 Lőcse, Levoca; Városháza, pia T2/3 2000



21853. ✉ 1901 Lőcse, Levoca; Méuhardi (Közép T2 2000

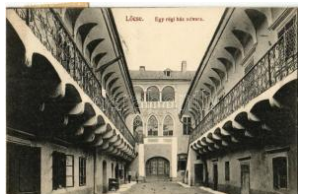

21854. ✉ Lőcse, Levoca; Egy régi ház udvara / T2 2000



21855. ✉ 1916 Lőcse, Levoca; látkép. Singer k T2/3 1400



21856. ✳✳ Lőcse, Levoca; Levocská biela pa T2/3 1400



21857. ✳✳ Lőcse, Levoca; Egy régi ház udva T2/3 1400



21858. ✉ Lőcse, Levoca; v árosháza belső csa T2/3 1600



21859. ✉ 1902 Lőcse, Levoca; városháza ész T2/3 2600



21860. ** Lőcse, Levoca; Városháza. Braun F T31600



21861. ☒ 1928 Lőcse, Levoca; Egy régi ház udva T2/31600



21862. ** Lőcse, Levoca; Egy régi ház udva T2/31600



21863. * 1931 Lőcse, Levoca; Levocská biela p T31600



21864. * Lőcse, Levoca; Egy régi ház udvara / T21600



21865. * Lúzná, Liptovská Lúzná; Luzsnai vó T2/33000



21866. * 1904 Malacka, Malacky; látkép, népvís T47000



21867. ☒ 1898 (Vorläufer) Malacka, Malacky; P T39000



21868. * 1918 Mecenzéf, Metzens T2/35500



21869. * Merény, Szepes-Merény; Vagendrússe T22800



21870. ☒ 1910 Merény, Szepesmerény; Nále T2/38000



21871. ☒ 1912 Modor-Harmónia, Modra; Ilona T2/33600



21872. ** Murány, Murán; Murá T2/32000



21873. ☒ Nagyida, Velka Ida (Abaúj t. megye) T2/39000



21874. ☒ 1910 Nagyrőce, Gross-Rauschenbach, T21400



21875. * 1900 Nagyszombat, Tyrnau, Trnava; K T49000



21876. * 1937 Nagyszombat, Tyrnau, Trnava; S T31600



21877. ** Nagyszombat, Tyrnau, Trnava; látkép / T1800



21878. * Nagyszombat, Tyrnau, Trnava; Váro T2/31200



21879. * 1908 Nagyszombat, Tyrnau, Trnava; F T45000



21880. * 1899 Németlipcse, Nemeckej Lupci, T3/44800



21881. ☒ 1903 Nyitra, Nitra; vártemplom és ka T2/32600



21882. ** Nyitra, Nitra; vár, duzzasztógát / cas T12000



21883. ☒ 1920 Nyitra, Nitra; Námestie / Piac, T2/31200



21884. ** Nyitra, Nitra; Panoráma so Zoborom T21600



21885. ** Nyitra, Nitra; mozaiklap / multi-view p T21600



21886. ☒ 1938 Nyitra, Nitra; mozaiklap / multi-vi T21600



21887. ** 1925 Nyitra, Nitra; Celkovy pohled T2/31600



21888. ☒ 1953 Nyitra, Nitra; Püspöki vár / bisho T31600



21889. * Nyitra, Nitra; Törvényszék / court (fl) T2/31000



21890. ** Nyitra, Nitra; Biskupsky hrad / Püsp T11600



21891. ☒ Nyitra, Nitra; templomok / churches T22800

Kérjük telefonos és írásbeli ajánlatait időben adja le!



21892. ** Nyustyta, Hnústa; - 5 db RÉGI fotó ké 14000



21893. * 1913 Nyustyta, Hnústa; látkép / genera T2 9000



21894. * Nyustyta, Hnústa, Hnústi; Juraj Takác ü T24000



21895. * 1913 Nyustyta-Likier, Hnústa-Likier; v T2/37000



21896. * 1928 Ógyalla, Stara Dala, Hurbanovo; T3 3000



21897. ** Ógyalla, Stara Dala, Hurbanovo; Cs T2/33800



21898. * Ólubló, Lubló, Stara Lubovna; látkép T2/3 3000



21899. ☒ 1924 Ótátrafüred, Ó-Tátrafüred, Alt- T2/32600



21900. ☒ 1938 Ótátrafüred, Altschmecks, Stary T4 1600

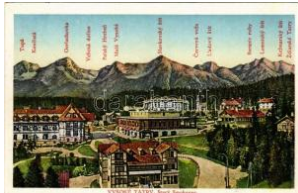

21901. ** Ótátrafüred, Ó-Tátrafüred, Alt-Schm T22600



21902. ** Ótátrafüred, Ó-Tátrafüred, Alt-Sch T2/32600



21903. ☒ 1941 Párkány, Stúrovo; Szent Imre té T3 3200



21904. ☒ 1917 Pécsújfalu, Frauen T2/34000



21905. * 1916 Podolínec (Szepes, Zip T3/44200



21906. ☒ 1917 Pozsony, Póressburg, Bratislava; T3 2400



21907. ** Pozsony, Póressburg, Bratislava; Egy T34000



21908. ☒ 1916 Pozsony, Póressburg, Bratislava; T3 4200

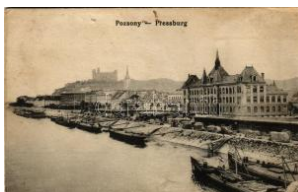

21909. * Pozsony, Póressburg, Bratislava; látkép T4 1000

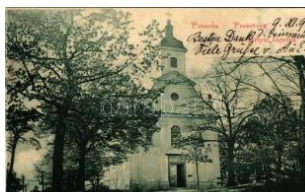

21910. ☒ 1899 (Vorläufer) Pozsony, Póressburg T2/34400



21911. ☒ 1898 (Vorläufer) Pozsony, Póressburg T2/32800



21912. ** Pozsony, Póressburg, Bratislava; A T2/3 5500



21913. ☒ 1913 Pozsony, Póressburg, Bratislava; T4 5500



21914. ** Pozsony, Póressburg, Bratislava; Hid T1 2800



21915. ☒ 1915 Pozsony, Póressburg, Bratislav T2/3 1000



21916. ☒ 1899 (Vorläufer) Pozsony, Póressburg T2/31800



21917. ☒ 1897 (Vorläufer) Pozsony, Póressburg T2 3000



21918. ** Pozsony, Póressburg, Bratislava; V T1/2 3200



21919. * 1932 Pozsony, Póressburg, Bratislava; T2 2600



21920. ☒ 1917 Pozsony, Póressburg, Bratislava; T2 1400



21921. ☒ 1934 Pozsony, Póressburg, Bratislava; T4 1600



21922. * Pozsony, Póressburg, Bratislava; moz T2/3 1600



21923. * 1936 Pozsony, Póressburg, Bratislava; T3 1600



21924. ☒ 1930 Pozsony, P
ressburg, Bratislava; T3 1600



21925. ** Pozsony, Press
burg, Bratislava; nac T2 1800

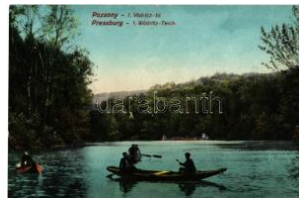

21926. * Pozsony, Pressbu
rg, Bratislava; Vödríc T22000



21927. * Pozsony, Pressbu
rg, Bratislava; látke T2/31400



21928. ☒ Pozsony, Pressb
urg, Bratislava; vár T2/31200



21929. ☒ Pozsony, Pressb
urg, Bratislava; Vá T2/3 2000



21930. ☒ 1908 Pozsony, P
ressburg, Bratislav T2/3 1000



21931. ** Pozsony, Press
burg, Bratislava; V T2/3 3000



21932. * Pozsony, Pressbu
rg, Bratislava; vár / c T2 1200



21933. ☒ 1936 Pozsony, P
ressburg, Bratislav T2/3 1600



21934. ** Pozsony, Press
burg, Bratislava; Mic T2 2600



21935. ☒ 1913 Pozsony, P
ressburg, Bratislav T2/3 2600



21936. ☒ 1908 Pozsony, P
ressburg, Bratislav T2/3 1600



21937. ☒ 1904 Pozsonybo
rostyánkő, Stupavsk T2 3000



21938. * Pozsony, Pressbu
rg, Bratislava; Jurist. T2 2600



21939. ☒ 1939 Pozsony, P
ressburg, Bratislava; T3 2600



21940. ** Pozsony, Press
burg, Bratislava; Mih T2 2800



21941. ☒ 1949 Pöstyén, Pi
estany; Palác Ther T2/3 1600



21942. * Pöstyén, Piestany
; Novy most cez Vá T2/3 1600



21943. ☒ 1950 Pöstyén, Pi
estany; Pohlad na T2/3 1600



21944. ☒ 1949 Pöstyén, Pi
estany; Nová most T2/3 1600

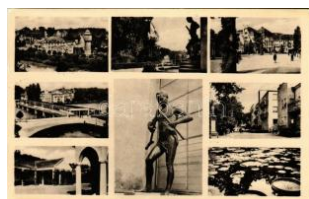

21945. ☒ 1948 Pöstyén, Pi
estany; mozaiklap T2/3 1600



21946. ☒ 1952 Pöstyén, Pi
estany; Kúpele Irm T2/3 1600



21947. ☒ 1952 Pöstyén, Pi
estany; Hotel Ther T2/3 1600



21948. ☒ 1947 Pöstyén, Pi
estany; Grand Hotel T3 1600



21949. ☒ 1905 Pöstyén, Pi
estany; Dr. Weisz T3/4 2200



21950. ** Pöstyén, Piesta
ny; Royal szálloda T2/3 1400



21951. ☒ 1900 Pöstyén, Pi
styan, Piestany; Park T33400



21952. ☒ Pöstyén, Piestan
y; Pro Patria od Va T2/31400



21953. ☒ Pöstyén, Piestan
y; Vág / river, bridg T2/31400



21954. ☒ 1933 Pöstyén, Pi
estany; Nová mostná T31600



21955. ☒ 1901 Pöstyén, Pi
estany; Ferenc Józs T3 8000

Havi két gyorsárverésünkre folyamatosan várjuk a beadásokat!



21956. * Pöstyén, Piestan y; Ferenc József gyó T22000



21957. 1955 Rajecfürdő, Rajecké Teplice; K T2/32600



21958. ** Rimaszombat, R imavská Sobota; u T2/3 2000



21959. 1898 (Vorläufer) Rimaszombat, Rima T4 7000



21960. 1907 Rimaszomb at, Rimavska Sobota T23000



21961. * 1926 Rimaszomb at, Rimavská Sobota T21600



21962. 1912 Rimaszomb at, Rimavská Sobota T24400



21963. 1913 Rimaszomb at, Rimavská Sobo T2/35500



21964. Rimaszombat, R imavska Sobota; Já T2/31000



21965. * Rozgony, Rozhan ovce; Prihradny fél T2/3 5500



21966. 1901 Rózsahegy , Ruzomberok; Fis T2/3 4400



21967. 1913 Rózsahegy , Ruzomberok; T2 T2 3000

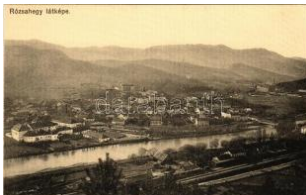

21968. ** Rózsahegy, Ru zomberok; látkép, T2/3 2600

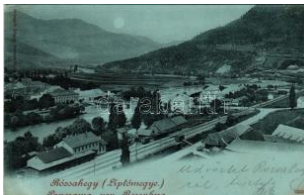

21969. 1900 Rózsahegy , Ruzomberok; Stani T2 4800

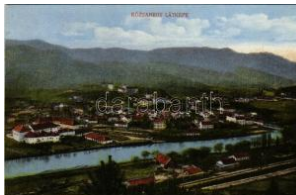

21970. ** Rózsahegy, Ru zomberok; vasútálloma 3200



21971. * Rózsahegy, Ruzo mberok; látkép / ge T2/31600



21972. 1946 Rózsahegy , Ruzomberok; látk T2/31600



21973. ** Rozsnyó, Rozn ava; Rákóczi tér, d T2/3 1600



21974. 1939 Rozsnyó, R oznava; látkép / ge T2/31600

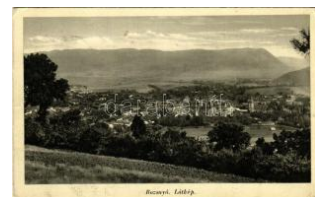

21975. 1940 Rozsnyó, R oznava; látkép / ge T2/32600



21976. 1943 Rozsnyó, R oznava; Serédy Zs T2/32600



21977. ** Rozsnyó, Rozn ava; Rákóczi őrtoro T2/32600



21978. 1943 Rozsnyó, R oznava; Budapest T2/32600



21979. 1943 Rozsnyó, R oznava; Budapest T2/32600



21980. 1939 Rozsnyó, R oznava; Ortorony, T2/3 2600



21981. ** Rozsnyó, Rozn ava; Rim .kat. gym T2/3 3000



21982. ** Rozsnyó, Rozn ava; mozaiklap / m T2/31600



21983. 1942 Rozsnyó, R oznava; látkép a Kál T2 1600



21984. ** Rozsnyó, Rozn ava; Székesegyhá T2/3 1600



21985. * 1913 Rozsnyó, R oznava; Vasas fürdő T3 1600



21986. ** Rozsnyó, Rozn ava; látkép / general T2 1600



21987. 1899 (Vorläufer) Rozsnyó, Roznava (T2 5000

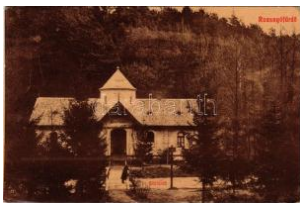

21988. 1915 Rozsnyófürdő, Kúpele Rozna T2/3 5000



21989. 1899 (Vorläufer) Ruttká, Vrútky; Vág T2/3 2000



21990. 1916 Ruttká, Vrútky; táj részlet. Vasú T2 3600



21991. 1909 Sátorosbánya, Siatorská Bukovi T2 3000



21992. Selmečbánya, Schemnitz, Banská T2/3 1000



21993. Selmečbánya, Banská Stiavnica; Kál T2 2000



21994. Selmečbánya, Schemnitz, Banská S T2/3 3000



21995. Selmečbánya, Schemnitz, Banská T2/3 2600



21996. Selmečbánya, Schemnitz, Banská St T2 2600



21997. Selmečbánya, Schemnitz, Banská St T2 2600



21998. 1919 Selmečbánya, Schemnitz, Banská T3 5500



21999. 1903 Selmečbánya, Schemnitz, Banská T2/3 4800



22000. Selmečbánya, Banská Stiavnica; Ká T2/3 1600



22001. 1931 Selmečbánya, Banská Stiavnica; Kúp T2/3 1600



22002. Selmečbánya, Banská Stiavnica; Kúp T2 1600



22003. 1904 Selmečbánya, Schemnitz, Banská T2/3 3600



22004. 1904 Selmečbánya, Schemnitz, Banská T3 6000



22005. Selmečbánya, Schemnitz, Banská S T2/3 2200

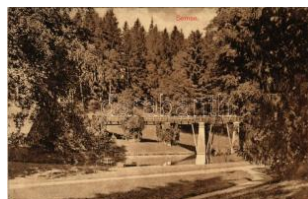

22006. Semse, Sömse, Semsá; híd / brid T2/3 3000



22007. Somorja, Somorin, Samorin; Goldstein T2 4000



22008. 1931 Stószfürdő, Stósz-fürdő, Kúp T2/3 1000



22009. Stószfürdő, Stósz-fürdő, Kúpele T2/3 2200



22010. 1903 Stószfürdő, Stósz-fürdő, Kúp T2/3 3200



22011. 1904 Stószfürdő, Stósz-fürdő, Kúpel T3 2800



22012. 1911 Stószfürdő, Stósz-fürdő, Kúp T2/3 2200



22013. 1911 Stószfürdő, Stósz-fürdő, Kúp T3/4 3000



22014. 1910 Stószfürdő, Stósz-fürdő, Kúpele T3/4 2800



22015. Stószfürdő, Stósz-fürdő, Kúpele T1/2 5000



22016. 1910 Stószfürdő, Stósz-fürdő, Kúpel T2 2200



22017. Szádelő, Zádiel; völgy. Bodavölgy n T2/3 1400



22018. Szádelő, Zádiel; Völgyrészlet / valley T2 1000



22019. Szádelő, Zádiel; Turistaszálló / boar T2 1000

Rengeteg érdekes tétel az egyéb gyűjtési területek anyagában!



22020. ☒ Szántó, Santovka; Szántói savany T2/39000



22021. ☒ 1902 Szenc, Sze ncz, Szempcz, Sen T2 10000



22022. ☒ 1902 Szenc, Sze ncz, Szempcz, Sen T2 10000



22023. ☒ 1918 Szentantál, Svaty Anton, Sváty T3 7000



22024. ☒ Szepeshely, Szepesi-Káptalan, Spi T2/3 3200



22025. ** Szepesváralja, Spisské Podhradie; S T4 600



22026. ** Szepesváralja, Spisské Podhradie T2/37000



22027. ** Szepesváralja, Spisské Podhradie T2/32600



22028. ☒ Szepesváralja, Spisské Podhradie; T2/3 2600

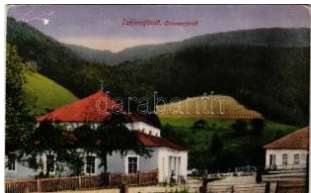

22029. * 1917 Szklénófürdő, Sklené Teplice; C T2 2400

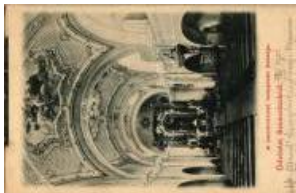

22030. ☒ 1901 Szomolnok, Schmölnitz, Smolní T2 6500



22031. ☒ 1912 Szomolnok, Schmölnitz, Smolní T4 2800



22032. ☒ 1926 Sztraceniavölgy, Ztracená, Stra T21800



22033. ** Tátra, Magas-Tátra, Vysoké Tatry T2/3 2600



22034. ** Tátra, Magas-Tátra, Vysoké Tatry T2/3 2600



22035. ** Tátra, Magas-Tátra, Vysoké Tatry; K T22600

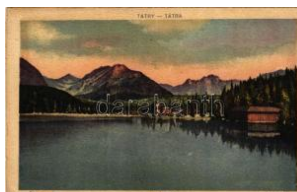

22036. ☒ 1921 Tátra, Magas-Tátra, Vysoké Ta T2/31600



22037. * 1930 Tátra, Magas-Tátra, Vysoké Ta T2/31600



22038. * Tátra, Magas-Tátra, Vysoké Tatry; G T2/31600



22039. ☒ 1939 Tátra, Magas-Tátra, Vysoké Tatry T3 2600

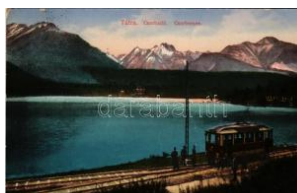

22040. ☒ 1913 Tátra, Magas-Tátra, Vysoké Ta T2/38000

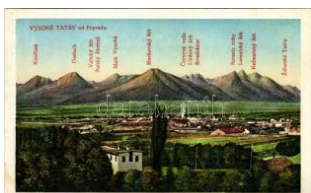

22041. ** Tátra, Magas-Tátra, Vysoké Tatry T2/3 2400



22042. * ☒ Tátra, Vysoké Tatry; 3 db régi képesl 1000



22043. ** * Tátra, Magas-Tátra, Vysoké Tatry; 1000



22044. ☒ 1902 Tátra, Magas-Tátra, Vysoké Ta T2/35500



22045. ☒ 1947 Tátra, Magas-Tátra, Vysoké Ta T2/31000



22046. ☒ 1936 Tátra, Magas-Tátra, Vysoké Tatry; 1000



22047. ** 1948 Tátra, Magas-Tátra, Vysoké Tatry 1000

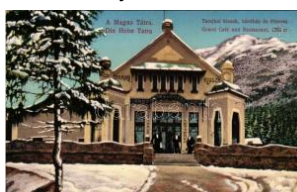

22048. ** Tátra, Magas-Tátra, Vysoké Tatry T2/3 3800

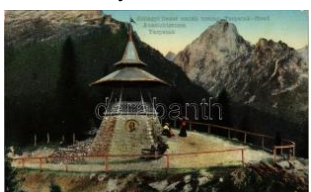

22049. ** Tátra, Magas-Tátra, Vysoké Tatry; T T22400

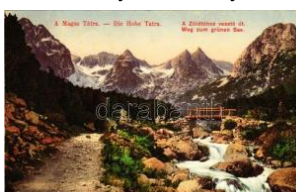

22050. ☒ 1913 Tátra, Magas-Tátra, Vysoké Ta T2/31000

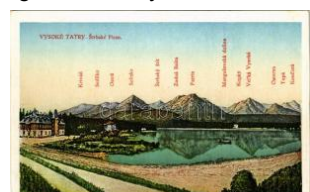

22051. ** Tátra, Magas-Tátra, Vysoké Tatry; (T4 1600

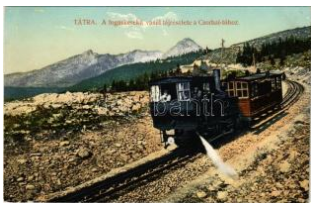

22052. ** Tátra, Magas-Tátra, Vysoké Tatry; A T2/7000



22053. * Tátra, Magas-Tátra, Vysoké Tatry; A T2/38000



22054. ☒ 1931 Tátra, Magas-Tátra, Vysoké Ta T2/31400



22055. ** Tátra, Magas-Tátra, Vysoké Tatry T2/3 4600



22056. * Tátra, Magas-Tátra, Vysoké Tatry; S T2/37000



22057. ** Tátra, Magas-Tátra, Vysoké Tatry T2/3 2200



22058. * Tátra, Magas-Tátra, Vysoké Tatry; Fe T3 1600



22059. ☒ 1907 Tátra, Magas-Tátra, Vysoké Tatry T2 4800



22060. ☒ Tátra, Vysoké Tatry; Csorba-tó / Str T1/2 1000



22061. ☒ 1920 Tátra, Vysoké Tatry; Zöldtóhoz T2/31000



22062. ** Tátra, Magas-Tátra, Vysoké Tatry T2/3 1800



22063. ** Tátra, Csorba-tó, Jiskra üzlete / lake T21200



22064. * 1918 Tátra, Tarpaktaki vízesés / waterfa T21600

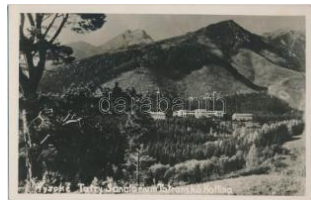

22065. ** Tátra, Barlangiget, szanatórium / T1/2 1000



22066. ** Tátra, Csorba-tó / lake (EK) T2/3 T2/3 1200



22067. * Tátra Nagy-Tarpaktaki-völgy / Velka Stu T21000



22068. ☒ Tátra, Nagytarpaktaki-völgy télen / va T2/31000



22069. ** Tátra, Függővasút a Lomnici csúcsra T1 1600



22070. ☒ 1929 Tátra, Magas-Tátra, Vysoké Ta T2/31600



22071. ☒ 1924 Tátra, Magas-Tátra, Vysoké Ta T2/31600



22072. ** Tátra, Magas-Tátra, Vysoké Tatry T2/3 2600



22073. ** Tátra, Tarpaktai-völgy, Óriási vízesés T2 1400



22074. ** Tátra, Tarpaktai-vízesés / waterfal T2/3 1000



22075. * Tátra, Magas-Tátra, Vysoké Tatry; Ze T2 1600



22076. * 1920 Tátra, Magas-Tátra, Vysoké Ta T2/31600



22077. * Tátrafüred, Ótátrafüred, Altschmecks, T3 1000



22078. * Tátrafüred, Ótátrafüred, Bad Altschmecks, T3 1600



22079. ☒ Tátrafüred, Bad Altschmecks, Stary S T21400

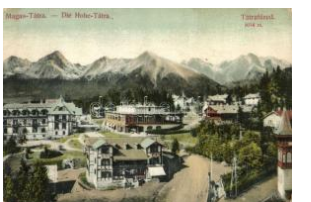

22080. * Tátrafüred, Bad Altschmecks, Stary T2/31600



22081. * Tátralomnic, Tatranská Lomnica (Tátra T4 1600



22082. ☒ 1942 Tátralomnic, Tatranská Lomnic T2/32600



22083. ☒ 1952 Tátralomnic, Tatranská Lomnic T2/31000

Lindner és Kobra termékek teljes választékban megrendelhetők irodánkban vagy



22084. ☒ Tátralomnic, Tatranská Lomnica (Tá T2 1400)



22085. ☒ 1912 Tátralomnic, Tatranská Lomnica T2 1800



22086. ✱✱ Tátralomnic, Tatranska Lomnica; P T2/31000



22087. ☒ 1930 Tátralomnic, Tatranská Lomnic T2/31600



22088. ☒ 1908 Tátralomnic, Tatranská Lomnica T2 2600



22089. ☒ 1916 Tátralomnic, Tatranská Lomnic T2/32600

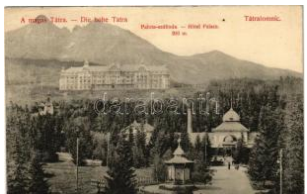

22090. ✱✱ Tátralomnic, Tatranská Lomnica (T T2/32600)



22091. ☒ Tátralomnic, Tatranská Lomnica (Tá T2/32600)



22092. ☒ 1915 Tátralomnic, Tatranská Lomnic T2/32600



22093. ✱ 1920 Tátraszéplak, Tatranska Polianka T3 2600



22094. ☒ 1908 Tátraszéplak, Tatranska Polianka T2/33800



22095. ✱ Tátraszéplak, Tatranska Polianka, W T2/32600

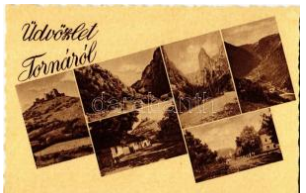

22096. ✱✱ Torna, Turna nad Bodvou T1/2 T1/2 1000



22097. ✱ 1929 Tornalja, Sa fáríkovó, Tornala; Óz T26000



22098. ☒ 1939 Tornalja, Sa fáríkovó, Tornala; V T2/32200



22099. ☒ Tornalja, Tornala; Laktanya, Országzá T21200



22100. ✱ 1925 Töketerebes, Trebisov; Osob. n T2/36000



22101. ✱✱ Trencsén, Trencín; vár / Trenciansk T2 1600



22102. ✱✱ Trencsén, Trencín; vár / Trenciansk T2 1600



22103. ✱✱ Trencsén, Trencín; vár / Trenciansk T2/31600



22104. ☒ 1931 Trencsén, Trencín; vár, zsinag T2/3 1600



22105. ✱ Trencsén, Trencín; vár / Trenciansky h T4 1600



22106. ✱✱ Trencsén, Trencín; vár / Trenciansk T2/31600



22107. ✱✱ Trencsén, Trencín; vár / Trenciansk T3 1600



22108. ✱✱ Trencsén, Trencín; vár / Trenciansk T2/31600



22109. ☒ 1932 Trencsénteplic, Trencianske T2/32600



22110. ☒ Trencsénteplic, Trencianske Teplice T2/32600



22111. ✱✱ Trencsénteplic, Trencianske Teplé T2/3 2600



22112. ☒ 1924 Trencsénteplic, Trencianske T2/32600



22113. ✱✱ 1946 Trencsénteplic, Trencianske T2 2600



22114. ☒ 1928 Trencsénteplic, Trencianske Te T2 2600



22115. ☒ 1927 Trencsénteplic, Trencianske Te T4 1600



22116. * 1930 Trencsén telep, Trencianske Teplice T3 1600



22117. ☒ Trencsén telep, Trencianske Teplice T2/3 1000



22118. ** Trencsén telep, Trencianske Teplice T22000



22119. ☒ Trencsén telep, Trencianske Teplice T2/3 4000



22120. ☒ 1919 Trencsén telep, Trencianske Teplice T2 3200



22121. ☒ Trencsén telep-fürdő, Kúpele Trenci T2/3 1000



22122. ☒ Trencsén telep, Trencianske Teplice; P T21000



22123. ☒ 1924 Trencsén telep, Trencianske Teplice T2 1200



22124. ☒ Trencsén telep-fürdő, Kúpele Trenci T21400



22125. * 1935 Turócszentmárton, Turciansky S T2/3 1600



22126. ☒ 1932 Turócszentmárton, Turciansky S T21600

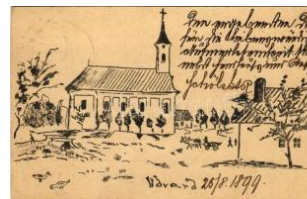

22127. ☒ 1899 (Vorläufer) Udvard, Dvory nad Z T47000

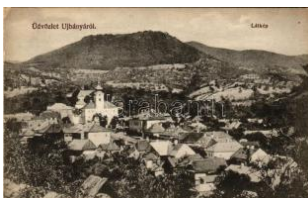

22128. * Újbánya, Königsberg, Nová Bana; lá T2/3 2800



22129. ☒ 1908 Újbánya, Königsberg, Nová Ba T2/3 3000



22130. ** Újtátrafüred, Neu-Schmecks, Novy S T42600



22131. ☒ 1914 Újtátrafüred, Neu-Schmecks, No T43200



22132. ** Újtátrafüred, Neu-Schmecks, Novy S T24000



22133. ☒ 1912 Vágfarkasd, Vág-Farkasd, Far T2/3 4800



22134. * Vágújhely, Waag-Neustadt, Nové Mes T4 8000



22135. ☒ 1915 Vágújhely, Nové Mesto nad Váh T47000



22136. ☒ 1908 Vihnyefürdő, Kúpele V T2/3 4800



22137. ☒ 1911 Zólyom, Zvolen; (r) T3 T3 4800



22138. ☒ 1916 Zólyom, Zvolen; látkép. Klein T2/3 4200



22139. ☒ 1916 Zólyom, Zvolen; Takarékpénz T1/2 2600



22140. ** Zólyom, Zvolen; vár / Zvolensky zá T2/3 1600

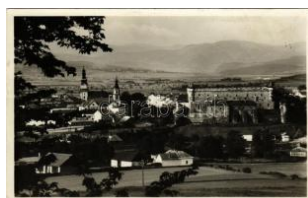

22141. * 1938 Zólyom, Zvolen; látkép, vár / Zv T2/3 1600



22142. * 1949 Zólyom, Zvolen; vár / Zvolensky z T3 1600



22143. ☒ 1949 Zólyom, Zvolen; vár / Zvolens T2/3 1600



22144. ☒ 1928 Zólyom, Zvolen; állami reál gim T2/3 1600



22145. * Zólyom, Zvolen; E. v. Kostol / Evangél T2/3 1600



22146. ☒ 1948 Zólyom, Zvolen; vár / Zvolens T2/3 1600



22147. ☒ 1931 Zólyom, Zvolen; látkép / gene T2/3 2600

Rengeteg érdekes tétel az egyéb gyűjtési területek anyagában!



22148. ☒ 1936 Zólyom, Z volen; vár / Hrad / T2/3 **2600**



22149. ✳ 1921 Zólyom, Zvo len; Námestie / tér T2/3 **2600**



22150. ☒ 1909 Zsarnóca, Z arnovica; Erdőtaná T3 **12000**



22151. ✳ Zseliz, Zelizovce ; utca, takarékpénz T2/3**8000**



22152. ☒ 1912 Zsolna, Sille in, Zilina; Újzsolna, u T3**2000**



22153. ☒ 1898 (Vorläufer) Zsolna, Sillein, Zilina T4**5500**

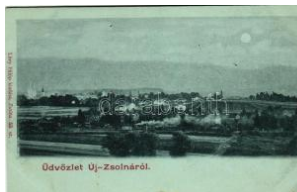

22154. ✳✳ Zsolna, Sillein, Zilina; Uj-Zsolna. L T2/3**3600**



22155. ✳✳ Zsolna, Sillein, Zilina; M. kir. postah T2 **2200**



22156. ☒ 1935 Zsolna, Sille in, Zilina; tér, gyógy T2/3 **1600**



22157. ☒ Aknaszlatina, Sla tinské Doly, Solotvyn T2**4000**



22158. ✳✳ Aknaszlatina, A kna Slatina, Slatinsk T2 **2200**



22159. ☒ 1902 Beregszász , Berehovo, Berehov T4 **2800**



22160. ✳✳ Beregszász, Be regovo, Berehove; T1/2 **1000**



22161. ✳✳ Beregszász, Be regovo, Berehove; m T2**1000**



22162. ✳✳ Beregszász, Be regovo, Berehove; m T2**1000**



22163. ✳✳ Beregszász, Be regovo, Berehove; m T2**1000**



22164. ✳✳ Beregszász, Be regovo, Berehove; T1/2 **1000**



22165. ✳✳ Beregszász, Be regovo, Berehove; k T2 **1000**



22166. ✳✳ Beregszász, Be regovo, Berehove; á T2 **1000**



22167. ✳✳ Beregszász, Be regovo, Berehove; T1/2 **1000**



22168. ✳✳ Beregszász, Be regovo, Berehove; k T2 **1000**



22169. ✳✳ Beregszász, Be regovo, Berehove; lá T2**1000**



22170. ✳✳ Beregszász, Be regovo, Berehove; k T2 **1000**

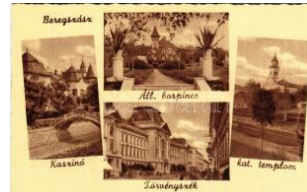

22171. ✳✳ Beregszász, Be regovo, Berehove; T2/3 **1000**



22172. ✳✳ Beregszász, Be regovo, Berehove; T1/2 **1000**



22173. ☒ 1940 Beregszász , Berehovo, Berehov T3 **1000**



22174. ✳ 1943 Beregszász , Berehovo, Bereho T2/3**1600**



22175. ✳✳ Beregszász, Be regovo, Berehove; k T2 **1000**



22176. ✳✳ Beregszász, Be regovo, Berehove; A T2 **1000**

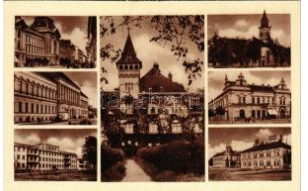

22177. ✳✳ Beregszász, Be regovo, Berehove; m T1**1000**



22178. ✳✳ Beregszász, Be regovo, Berehove; k T1 **1000**



22179. ✳✳ Beregszász, Be regovo, Berehove; lá T1**1000**



22180. ** Beregszász, Berego, Berehove T2/31000



22181. ** Beregszász, Berego, Berehove; T1/2 1000



22182. ** Beregszász, Berego, Berehove; m T11000



22183. ** Beregszász, Berego, Berehove; T1/2 1000



22184. ** Beregszász, Berego, Berehove; lá T11000



22185. ** Beregszász, Berego, Berehove; K T21000

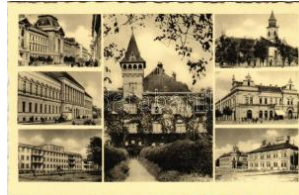

22186. ** Beregszász, Berego, Berehove; m T21000



22187. ** Beregszász, Berego, Berehove; T1/2 1000



22188. ** Beregszász, Berego, Berehove; T2/3 1000



22189. ** Beregszász, Berego, Berehove; m T21000



22190. ** Beregszász, Berehove; Kaszinó, Alla T21000



22191. ** Beregszász, Berehove; Látkép / ge T1/21000



22192. ** Beregszász, Berehove; Kórház / h T1/2 1000



22193. ** Beregszász, Berehove; Állami borp T1/21000



22194. ** Beregszász, Berehove T1/2 T1/2 1000



22195. ** Beregszász, Berehove T1/2 T1/2 1000



22196. ** Beregszász, Berehove; Kórház / h T1/2 1000



22197. ** Beregszász, Berehove; Látkép / ge T1/21000



22198. ** Beregszász, Berego, Berehove; T1/2 1000



22199. ** Beregszász, Berego, Berehove; K T2 1000

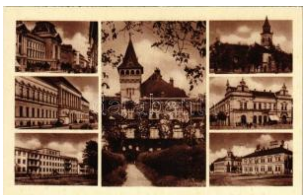

22200. ** Beregszász, Berego, Berehove; T1/2 1000



22201. ** Beregszász, Berego, Berehove; lá T11000



22202. ** Beregszász, Berego, Berehove; k T1 1000



22203. ** Beregszász, Berego, Berehove; k T1 1000



22204. ** Beregszász, Berego, Berehove; T2/3 1000



22205. ** Beregszász, Berego, Berehove; lá T11000



22206. ** Beregszász, Berego, Berehove; k T1 1000



22207. ** Beregszász, Berego, Berehove; T1/2 1000



22208. ** Beregvár, Karpoty; Szentmiklós, Schö T200



22209. ** Csap, Cop, Cho p; Állomás, Fő utca T1/21000



22210. ** Csap, Cop, Cho p; Állomás, Fő utca T1/21000



22211. ** Csap, Cop, Cho p; Állomás, Fő utca T1/21000

Havi két gyorsárverésünkre folyamatosan várjuk a beadásokat!



22212. ** Csap, Cop, Ch op; Állomás, Fő utc T1/21000



22213. ** Csap, Cop, Cho p; Állomás, Fő utca, T2 1000



22214. ☒ Csap, Chop, Cop ; Községháza, templ T2 2400



22215. * Csap, Cop, Chop ; vasútállomás, Ka T2/3 1400



22216. ** Csap, Cop, Cho p; Állomás, Fő utca, T2 1000



22217. * Csap, Cop, Chop ; Pályaudvar, vasú T2/3 3000



22218. ☒ Erdészvölgy, Kuz ij (Lonka, Luh; Tisz T2/31400



22219. ☒ Hoverlai tengersz em / lake (EK) T2/3 T2/3800

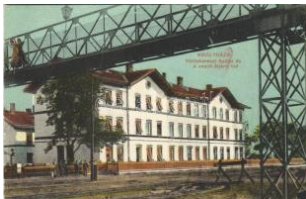

22220. ☒ Királyháza, Korol evo, Královo nad Tis T22800



22221. ☒ 1913 Királyháza, Korolevo, Královo T2/3 3200



22222. ☒ 1916 Királyháza, Korolevo; Római ka T2 2000



22223. ** Kőrösmező, Ya sinia, Yasinya, Jas T2/3 1000



22224. ** Kőrösmező, Kö rősmező, Jaszinya, J T11400



22225. ** Magyaromját, Veliki Komjati; Főesp T11600



22226. ** Munkács, Muka cevo, Mukacheve; vá T11200



22227. ☒ Munkács, Mukac hevo (EK) T2/3 T2/3 1000



22228. ☒ Munkács, Muka chevo; Kolostor / mon T21000

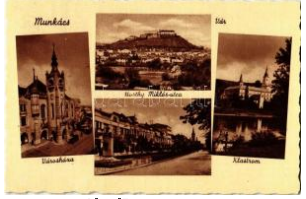

22229. ** Munkács, Muka chevo, Mukacevo; V T2 1000



22230. ** Munkács, Muka chevo, Mukacevo; T1/21000



22231. ☒ 1915 Munkács, M ukachevo, Mukach T2/31400



22232. ** Munkács, Muka chevo, Mukacevo; T1/21000



22233. ** Munkács, Muka chevo, Mukacevo T2 T21000



22234. ** Munkács, Muka cevo, Mukacheve; M T11400



22235. ** Munkács, Muka chevo, Mukacevo; F T2 3600



22236. ☒ 1916 Munkács, M ukachevo, Mukacevo T26000

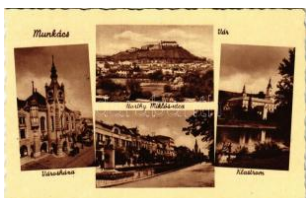

22237. ** Munkács, Muka chevo, Mukacevo; H T2 1000



22238. ** Munkács, Muka chevo, Mukacevo; m T11000



22239. ** Munkács, Muka chevo, Mukacevo; H T1 1000

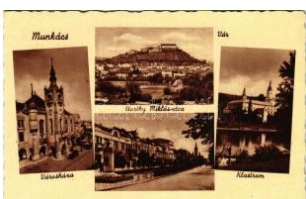

22240. ** Munkács, Muka chevo, Mukacevo; T1/21000



22241. ** Munkács, Muka chevo, Mukacevo; vá T21000



22242. ** Munkács, Muka chevo, Mukacevo; vá T21000



22243. ** Munkács, Muka chevo, Mukacevo; T1/21000

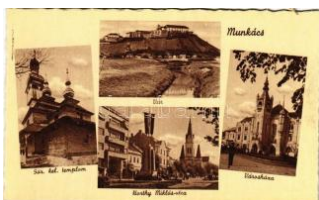

22244. ** Munkács, Mukacheve, Mukacevo; G T21000

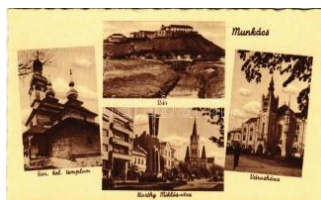

22245. ** Munkács, Mukacheve, Mukacevo; G T21000



22246. ** Munkács, Mukacheve, Mukacevo; T1/21000



22247. ** Munkács, Mukacheve, Mukacevo; T1/21000



22248. ** Munkács, Mukacheve, Mukacevo; m T21000

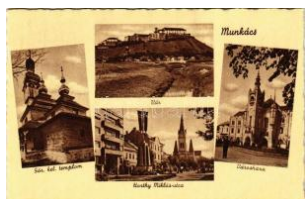

22249. ** Munkács, Mukacheve, Mukacevo; G T21000

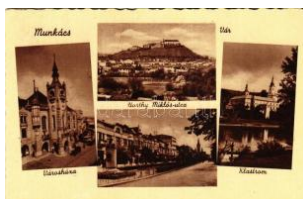

22250. ** Munkács, Mukacheve, Mukacevo; vā T21000



22251. ** Munkács, Mukacheve, Mukacevo; K T21000



22252. ** Munkács, Mukacheve, Mukacevo; m T21000



22253. ** Munkács, Mukacheve, Mukacevo; T1/21000

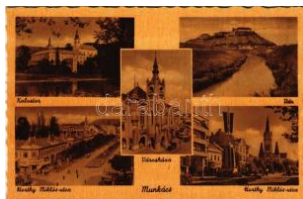

22254. ** Munkács, Mukacheve, Mukacevo; H T21000



22255. ** Munkács, Mukacheve, Mukacevo; H T21000



22256. ** Munkács, Mukacheve, Mukacevo; T1/21000

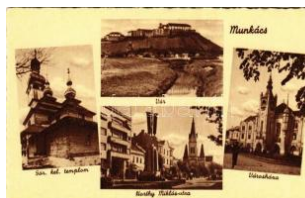

22257. ** Munkács, Mukacheve, Mukacevo; T1/21000



22258. ** Munkács, Mukacheve, Mukacevo; T1/21000



22259. ** Munkács, Mukacheve, Mukacevo; m T21000



22260. ** Munkács, Mukacheve, Mukacevo; T1/21000



22261. ** Munkács, Mukacheve, Mukacevo; vā T21000



22262. ** Munkács, Mukacheve, Mukacevo; T1/21000



22263. ** Munkács, Mukacheve, Mukacevo; T1/21000



22264. ** Munkács, Mukacheve, Mukacevo; m T11000



22265. ** Munkács, Mukacheve, Mukacevo; H T11000



22266. ** Munkács, Mukacheve, Mukacevo; H T21000



22267. ** Munkács, Mukacheve, Mukacevo; H T11000

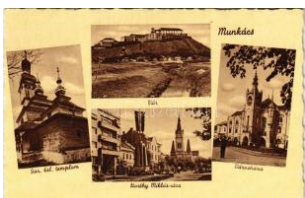

22268. ** Munkács, Mukacheve, Mukacevo; G T11000

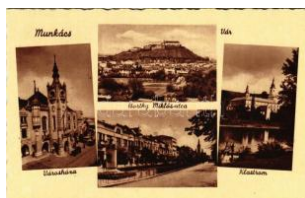

22269. ** Munkács, Mukacheve, Mukacevo; vā T11000

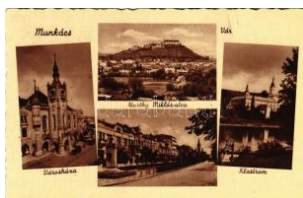

22270. ** Munkács, Mukacheve, Mukacevo; vā T11000

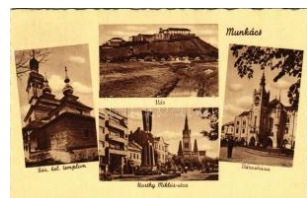

22271. ** Munkács, Mukacheve, Mukacevo; G T11000

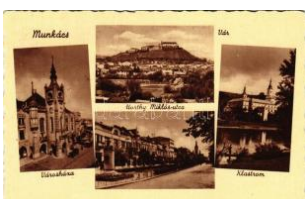

22272. ** Munkács, Mukacheve, Mukacevo; T1/21000



22273. ** Munkács, Mukacheve, Mukacevo; T1/21000



22274. * 1939 Nagybocksó, Velikij Bicskiv, Vely T21600



22275. * 1941 Nagybocksó, Velikij Bicskiv, Vely T21400

Havi két gyorsárverésünkre folyamatosan várjuk a beadásokat!



22276. ☒ 1943 Ökörmező , Volove Polje, Vol T1/2 1200



22277. * 1914 Perecseny, Perechyn, Perecin; R T31000



22278. ** Perecseny, Perechyn, Perecin; utca T3 1600



22279. ☒ Rahó, Rachovo, Rakhiv; Borkut fürdő T2 3000



22280. ☒ Szolyva, Svalava , Svaljava, Szvalja T2/3 1800



22281. ☒ 1940 Técső, Tiac evo, Tiachiv, Tyachiv T21400



22282. ** Tiszaújlak, Vulo k, Vilok, Vylok; Tisza T21000



22283. ** Tiszaújlak, Vulo k, Vilok, Vylok; utc T1/2 1000



22284. ** Tiszaújlak, Vulo k, Vilok, Vylok; Tis T1/2 1000

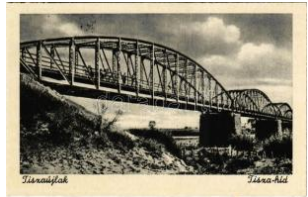

22285. ** Tiszaújlak, Vulo k, Vilok, Vylok; Tisza T21000



22286. ** Tiszaújlak, Vulo k, Vilok, Vylok; utc T1/2 1000



22287. ** Tiszaújlak, Vulo k, Vilok, Vylok; Tisza T21000



22288. ** Tiszaújlak, Vulo k, Vilok, Vylok; utca T2 1000

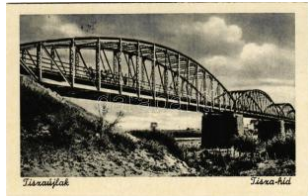

22289. ** Tiszaújlak, Vulo k, Vilok, Vylok; Tisza T21000



22290. ** Tiszaújlak, Vulo k, Vilok, Vylok; utc T1/2 1000



22291. ** Tiszaújlak, Vulo k, Vilok, Vylok; utca T2 1000



22292. ** Tiszaújlak, Vulo k, Vilok, Vylok; utc T1/2 1000



22293. ** Tiszaújlak, Vulo k, Vilok, Vylok; utc T1/2 1000



22294. ** Tiszaújlak, Vulo k, Vilok, Vylok; utcar T2 1000



22295. ** Tiszaújlak, Vulo k, Vilok, Vylok; utca T2 1000



22296. ** Tiszaújlak, Vulo k, Vilok, Vylok; Tisza T21000

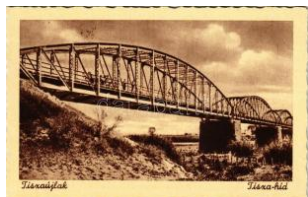

22297. ** Tiszaújlak, Vulo k, Vilok, Vylok; Tisza T21000



22298. ** Tiszaújlak, Vulo k, Vilok, Vylok; utca T2 1000



22299. ** Tiszaújlak, Vulo k, Vilok, Vylok; utc T1/2 1000



22300. ** Tiszaújlak, Vulo k, Vilok, Vylok; utc T1/2 1000



22301. ** Tiszaújlak, Vulo k, Vilok, Vylok; Tisza T21000



22302. ** Tiszaújlak, Vulo k, Vilok, Vylok; utca T2 1000



22303. ** Tiszaújlak, Vulo k, Vilok, Vylok; utca T2 1000



22304. ** Tiszaújlak, Vulo k, Vilok, Vylok; Tisza T21000



22305. ** Tiszaújlak, Vulo k, Vilok, Vylok; utc T1/2 1000



22306. ** Tiszaújlak, Vulo k, Vilok, Vylok; Tis T1/2 1000



22307. ** Tiszaújlak, Vulo k, Vilok, Vylok; Tis T1/2 1000



22308. ** Tiszaújlak, Vulok, Vilok, Vylók; Ut T1/21000



22309. ** Ungvár, Uzshorod, Uzhhorod, Uzh T24000



22310. ☒ Ungvár, Uzshorod, Uzhhorod, Uzhoro T23200



22311. ** Ungvár, Uzshorod, Uzhhorod, Uzhor T21000



22312. ** Ungvár, Uzshorod, Uzhhorod, Uzhor T21000



22313. ** Ungvár, Uzshorod, Uzhhorod, Uzhor T21000



22314. ** Ungvár, Uzshorod, Uzhhorod, Uzh T2/31000



22315. ** Ungvár, Uzshorod, Uzhhorod, Uzhor T21000



22316. ** Ungvár, Uzshorod, Uzhhorod, Uzhor T21000



22317. ** Ungvár, Uzshorod, Uzhhorod, Uzhor T11000



22318. ** Ungvár, Uzshorod, Uzh T1/21000



22319. ** Ungvár, Uzshorod, Uzhhorod, Uzhor T21000



22320. ** Ungvár, Uzshorod, Uzhhorod, Uzhor T21000



22321. ** Ungvár, Uzshorod, Uzhhorod, Uzhor T21000



22322. ** Ungvár, Uzshorod, Uzh T1/21000



22323. ** Ungvár, Uzshorod, Uzhhorod, Uzh T2/31000



22324. ** Ungvár, Uzshorod, Uzhhorod, Uzhor T21000



22325. ** Ungvár, Uzshorod, Uzhhorod, Uzh T2/31000



22326. ** Ungvár, Uzshorod, Uzhhorod, Uzh T2/31000



22327. ** Ungvár, Uzshorod, Uzhhorod, Uzh T2/31000



22328. ** Ungvár, Uzshorod, Uzhhorod, Uzhor T21000



22329. ** Ungvár, Uzshorod, Uzhhorod, Uzhor T21000



22330. ** Ungvár, Uzshorod, Uzhhorod, Uzhor T21000



22331. ** Ungvár, Uzshorod, Uzhhorod, Uzh T1/21000



22332. ** Ungvár, Uzshorod, Uzhhorod, Uzhor T21000



22333. ** Ungvár, Uzshorod, Uzhhorod, Uzh T1/21000



22334. ** Ungvár, Uzshorod, Uzhhorod, Uzhor T21000



22335. ** Ungvár, Uzshorod, Uzhhorod, Uzh T2/31000



22336. ** Ungvár, Uzshorod, Uzh T2/31000



22337. ** Ungvár, Uzshorod, Uzhor T21000



22338. ** Ungvár, Uzshorod, Uzh T2/31000



22339. ☒ 1911 Ungvár, Uzshorod, Uzhhorod, T2/3 3800

Megnyílt megújult webshopunk! Folyamatosan bővülő kínálat!



22340. ** Ungvár, Uzshorod, Uzshorod, Uzhhorod, Uzh T21000



22341. ** Ungvár, Uzshorod, Uzhhorod, Uzhor T21000



22342. ** Ungvár, Uzshorod, Uzhhorod, Uzh T1/21000

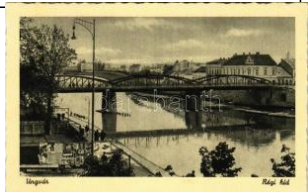

22343. ** Ungvár, Uzshorod, Uzhhorod, Uzhor T21000



22344. ** Ungvár, Uzshorod, Uzhhorod, Uzhor T21000



22345. ** Ungvár, Uzshorod, Uzhhorod, Uzhor T11000

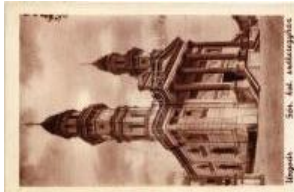

22346. ** Ungvár, Uzshorod, Uzhhorod, Uzh T2/31000



22347. ** Ungvár, Uzshorod, Uzhhorod, Uzhor T21000



22348. ** Ungvár, Uzshorod, Uzhhorod, Uzhor T21000



22349. ** Ungvár, Uzshorod, Uzhhorod, Uzhor T11000

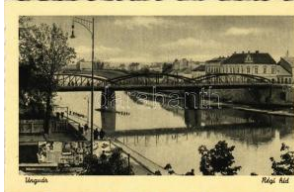

22350. ** Ungvár, Uzshorod, Uzhhorod, Uzhor T11000

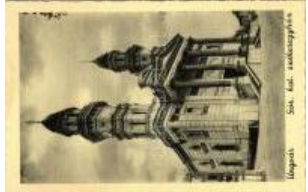

22351. ** Ungvár, Uzshorod, Uzhhorod, Uzh T2/31000



22352. ** Ungvár, Uzshorod, Uzhhorod, Uzh T1/21000



22353. ** Ungvár, Uzshorod, Uzhhorod, Uzh T2/31000



22354. ** Ungvár, Uzshorod, Uzhhorod, Uzhor T21000



22355. ** Ungvár, Uzshorod, Uzhhorod, Uzh T2/31000

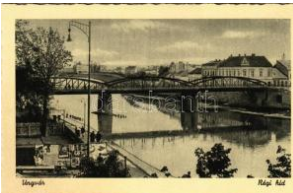

22356. ** Ungvár, Uzshorod, Uzhhorod, Uzhor T11000



22357. ** Ungvár, Uzshorod, Uzhhorod; vár / T2/3 1000



22358. ** Ungvár, Uzshorod, Uzhhorod; Volt o T1/21000



22359. ** Ungvár, Uzshorod, Uzhhorod T1 T1 1000



22360. ** Ungvár, Uzshorod, Uzhhorod T1/2 T1/2 1000



22361. ** Ungvár, Uzshorod, Uzhhorod; Volt ors T21000



22362. ** Ungvár, Uzshorod, Uzhhorod; Görög T2 1000



22363. * Uzsok, Uzhok; Sport szálloda, kocsi T1/2 1600



22364. ☒ 1910 Abbazia, Opatija; hotel. Divald K T21000



22365. ☒ Abbazia, Chioggi ottenboote / chioggia T21000



22366. ** Abbazia, Opatija; Palmen partie im P T21000



22367. ☒ 1908 Abbazia, Opatija; Südstrand . D T2 1000



22368. * Abbazia, Slatina, promenade T2/3 T2/3 1000

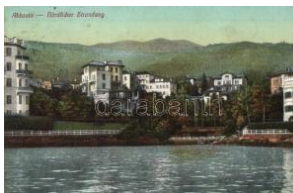

22369. ☒ Abbazia, Nordlicher Strandweg T2/3 T2/3 1000



22370. * Abbazia, Bagno A ngiolina (Rb) T2/3 T2/3 1400

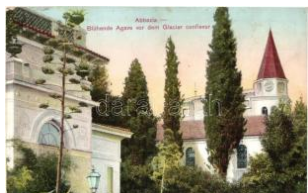

22371. ☒ Abbazia, Blühende Agave vor dem G T2/31200



22372. 1903 Abbazia, Opatija; Bootshafen T2/3 1000



22373. 1901 Abbazia, Opatija; Hafen und L T2/3 1000



22374. 1917 Abbazia, Opatija; Villa Neptun T2/3 1000



22375. 1912 Abbazia, Opatija; Südstrand T2 T2/3 900



22376. Abbazia, Slatina spa T2 T2 1400



22377. Abbazia, Opatija; Meerschloss Sa T1/2 1600



22378. Abbazia, Opatija; Lido / beach (EB) T3 T3 1000



22379. 1901 Alsómiholjac, Donji Miholjac (D) T2/3 5000



22380. 1902 Bród, Nagyrev, Slavonski Brod T3/4 1000



22381. 1902 Bród, Nagyrev, Slavonski Brod T2/3 1600



22382. Crikvenica, port, boats T2 T2 1200



22383. Crikvenica, molo, ships T2/3 T2/3 1400



22384. Crikvenica, József Főherceg nagyszál T2 2200



22385. 1910 Crikvenica, Cirkvenica; port view T2 1600



22386. Crikvenica, elemi iskola / Pucka Sk T1/2 2000



22387. 1906 Crikvenica, Cirkvenica; Trg / stre T3 1000



22388. 1909 Crikvenica, Cirkvenica; Therapia T2 1800

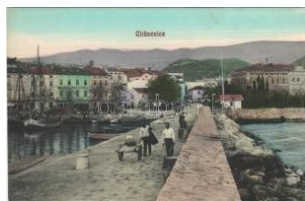

22389. Crikvenica, Cirkvenica; Molo / shore T2 2200



22390. 1902 Crikvenica, Cirkvenica; Grand H T2 1600

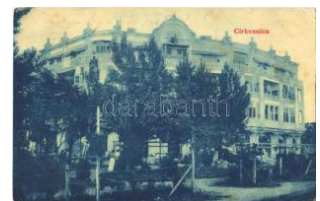

22391. 1907 Crikvenica, Cirkvenica; piac. W T2/3 3000



22392. 1907 Daruvár, utca / street T2 T2 2600



22393. Diakovár, Djakovo, Dakovo; Székes T2/3 2400



22394. Dubrovnik, Ragusa; seagulls T2/3 T2/3 2000



22395. 1923 Dubrovnik, Ragusa; Samostan s T2/3 1000

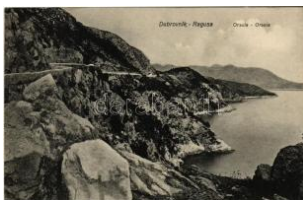

22396. Dubrovnik, Ragusa; Orsula / Orsola T2 1000



22397. 1924 Dubrovnik, Ragusa; Trsteno s T2/3 1000



22398. 1899 Eszék, Osijek, Esseg; Festung T2/3 1600



22399. Eszék, Esseg, Osijek; Zupanijska T2/3 7000



22400. 1905 Eszék, Esseg, Osijek; Sokce T2/3 1000



22401. Eszék, Esseg, Osijek; tér / Trg Oslobo T2 1000



22402. 1913 Eszék, Osijek, Esseg; Chavrak T2/3 1400

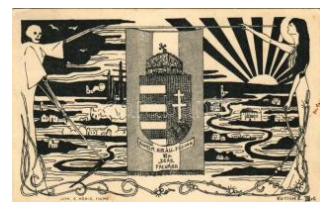

22403. 1916 Fiume, Rijeka; Magyar királyi A T2/3 3500

Kérjük telefonos és írásbeli ajánlatait időben adja le!



22404. ☒ 1918 Fiume, Rijeka; Riva Szapary, M T2000



22405. ☒ Fiume, K. K. Marine Akademie / Magy T33800



22406. ☒ 1913 Fiume, Rijeka; Glavni oltar u K T2/34000



22407. ☒ 1911 Fiume, Rijeka; Piazza Elisabeta T2 2000



22408. ☒ 1915 Fiume, Rijeka; Palazzo Adria / T2/31000



22409. ☒ 1900 Fiume, Rijeka; general view (sza T31000)



22410. ✳ 1900 Fiume, Rijeka; general view (EB) T3 1000



22411. ☒ 1904 Fiume, Rijeka; Molo presso Piazz T32000



22412. ☒ 1910 Fiume, Rijeka; Riva Szapary / p T2 1000



22413. ☒ 1903 Fiume, Rijeka; Castello di Ters T2/31000



22414. ☒ Fiume, Porto Nuovo. Künstlerpostka T2/3 2000



22415. ✳✳ Fiume, Rijeka; L e cinque giornate di T1 3000



22416. ☒ 1900 Fiume, Rijeka; Susak dalla Fiume T2/31600



22417. ✳✳ Fiume, Porto Baross / port, ships (f T2/3 1000)



22418. ☒ 1911 Fiume, Via Lido, Deposito Mob T2/32000



22419. ✳✳ Fiume, Canals, Fiumara, ships T1 1200



22420. ✳ Hvar, Lesina; Kurhotel Kaiserin Elisabeth T3 1000



22421. ☒ 1910 Kapronca, Koprivnica; Koprivnica, Koprivnica T2/32000



22422. ✳ Krk, Punta i Kosliju no sa istoka / Ponte T3 1000



22423. ✳✳ Lipik, Mramorne kupke / marble sp T1/2 1400



22424. ☒ 1905 Lipik, Curhotel T2 T2 2600



22425. ☒ Lipik-fürdő, Curhotel, Dependence / s T2 1400



22426. ☒ Lipik, Gyógyszálló / spa hotel T2 T2 1000



22427. ☒ Lovrana, Laurana, Lovrana; Mehner T2/3 1000

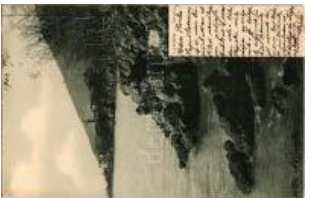

22428. ☒ 1903 Lovrana, Laurana; (EK) T2/3 T2/3 1000



22429. ✳ Lovrana, Lovrana, Laurana; fürdőzők T2/32000



22430. ✳ Lovrana, Lovrana; "Quarnero Seebad" T2/3900



22431. ✳✳ Lovrana, Laurana, Lovrana; Fischerb T1 2000



22432. ✳✳ Mali Losinj, Cigale Lussin; Kurhaus T2/3 1800

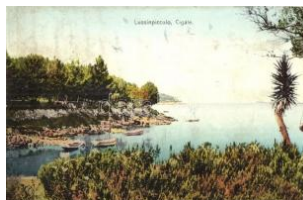

22433. ☒ Mali Losinj, Lussinpiccolo; Cigale / Cik T21000



22434. ☒ Mali Losinj, Lussinpiccolo; Seebad Cig T21000



22435. ✳✳ Mali Losinj, Lussinpiccolo; Cigale, D T2 1600



22436. ☒ 1902 Mali Losinj, Lussinpiccolo; Riv T2/31400



22437. ** Mali Losinj, Lus sinpiccolo-Cigale; St T1 1600



22438. ☒ 1905 Petrinja, Pe trinja; Trgovacka u T3/4 3400



22439. ☒ Pola, Pula; Arena, közlámpa égőcsere T22000



22440. * 1913 Pola, Pula; R iva / port, fishing ship T21400



22441. * 1904 Pola, Pula; V ia delle scuole / stree T21800

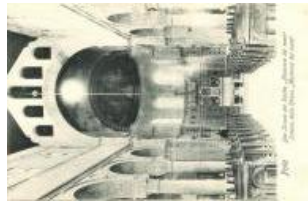

22442. ** Pola, Das Inner e der Kirche Mado T1/2 1000



22443. ☒ 1916 Pola, Pula; Valerie Park. photo + T22000



22444. ☒ 1917 Pola, Pula; Panorama + "Zens T2/31000



22445. ☒ 1917 Pola, Pula; Hotel Riviera mit V T2/3 1000



22446. ☒ 1913 Pola, Pula; Arena / amfiteátrum T2/3 1600

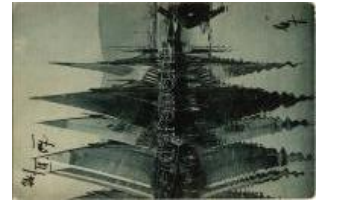

22447. ☒ 1907 Pola, Pula; Fischerbarken / ha T2/3 1000



22448. ☒ 1903 Pola, Pula; Riva (EK) T2/3 T2/3 1400



22449. ☒ 1905 Pozsega, P ozegea; Ucinoa i zavo T22600



22450. ** Senj, Zengg; O bala (fl) T2/3 T2/3 1000



22451. ☒ 1907 Solin, Salon a; Okori római ásátá T2 2200



22452. ☒ 1901 Split, Spala to; kikötő / port (fa) T T41000



22453. ☒ 1916 Split, Spala to; Strossmayerova T2/31000



22454. ** Susak, Sanseg o; Jelacicev trg / sq T1/22000



22455. ** Sziszek, Sisak; Ladjarska ulica, S T1/2 1800

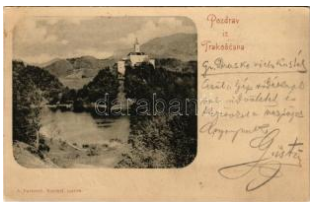

22456. * 1901 Trakostyan, Trakoscan (Bednja) T2 3000



22457. ** Úgradiska, Nov a Gradiska; Strossm T3 2800



22458. ☒ 1906 Varasd, Wa rasdín, Varazdin; Op T3 4000



22459. ☒ Vis, Lissa; Gener al view, TCV card T2 T21000



22460. ** Zagreb, Zággráb ; Trg sv. Marka / sq T2/32200



22461. ** Zagreb, Zággráb ; Marije Valerieje ulica T12600



22462. ** Zagreb, Agram; , Akadémia tér / acad T11800



22463. ☒ Zagreb, Jelacicev trg / square, market T2 1600



22464. ☒ Zagreb, Egyetem tér / Sveucilistni trg T2 1400



22465. ** Zagreb, Kr. Kaz aliste / theatre T2 T2 1000



22466. ☒ 1899 Zagreb, szí nház / theatre T2 T2 1200



22467. ☒ 1926 Zagreb, Zág ráb; Umjetnicki pavil T2 1400

Rengeteg érdekes tétel az egyéb gyűjtési területek anyagában!



22468. ✱ Zara, Zadar; Ba
rcagno e Cereria / T2/3 1000



22469. ☒ Apatin, motormal
om, park, strandfürd T2 1800



22470. ☒ 1933 Apatin, Crk
va Srca Isusova / He T3 1600



22471. ☒ 1941 Apatin, Fő u
tca, Ultmann és Törő T2 1400



22472. ☒ 1918 Bács, Batsch,
Római kato T2/3 2000



22473. ☒ 1913 Bácsföldvár
, Backo Gradiste; F T2/3 5000



22474. ✱ Csurog, Curug; ut
ca / street (Rb) T2/ T2/3 2800



22475. ✱✱ Gombos, Bogoj
eva; egy teherrész k T1 5500



22476. ☒ 1912 Hódás, Od
zaci; Római katolik T2/3 2000



22477. ☒ 1912 Nagybecsk
erek, Zrenjanin, Velik T2 3200



22478. ☒ 1916 Nagybecsk
erek, Zrenjanin, Ve T2/3 2400



22479. ✱✱ Nagybecskerek
, Zrenjanin, Veliki Be T2 2200



22480. ✱ 1908 Nagybecske
rek, Zrenjanin, Vel T2/3 3600



22481. ✱✱ Nagyikinda, Ki
kinda; Károly Lajos T2/3 1600



22482. ✱ Nagyikinda, Kikin
da; Erzsébet tér, Tör T2 2000



22483. ☒ 1909 Nagyikinda
, Kikinda; Nemzeti sz T2 3400



22484. ☒ Óbecse, Stari Be
cej; Jevrejska Sinag T2 1000



22485. ✱✱ Óbecse, Ó-Bec
se, Stari Becej; Közé T2 1600



22486. ☒ 1914 Palánka, Bá
csalánka, Backa T2/3 2000



22487. ☒ 1917 Palics, Palic
; Nagyszálloda és T2/3 1400



22488. ✱✱ Palicsfürdő, Pa
lic (Szabadka, Sub T1/2 1000



22489. ✱✱ Palicsfürdő, Pa
lic (Szabadka, Sub T1/2 1000



22490. ✱✱ Palicsfürdő, Pa
lic (Szabadka, Subot T1 1000



22491. ✱✱ Palics, Palic; Ví
ztorony / water tow T2/3 2200



22492. ✱ Palicsfürdő, Palic
(Szabadka, Subotic T3 1000



22493. ✱✱ Palicsfürdő, Pa
lic, Palitsch; tórészle T1 1000

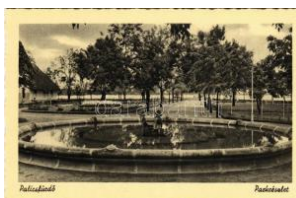

22494. ✱✱ Palicsfürdő, Pa
lic, Palitsch; parkrészt T1 1000



22495. ✱✱ Palicsfürdő, Pa
lic, Palitsch; tórész T1/2 1000



22496. ✱✱ Palicsfürdő, Pa
lic, Palitsch; parkré T1/2 1000



22497. ✱✱ Palicsfürdő, Pa
lic, Palitsch; tórész T1/2 1000



22498. ✱✱ Palicsfürdő, Pa
lic, Palitsch; parkrészt T1 1000



22499. ✱✱ Palicsfürdő, Pa
lic, Palitsch; parkré T1/2 1000



22500. ** Palicsfürdő, Palic, Palitsch; mozaikl T2 1000



22501. ** Palicsfürdő, Palic, Palitsch; törészle T1 1000



22502. ** Palicsfürdő, Palic, Palitsch; parkrész T11000



22503. ** Palicsfürdő, Palic, Palitsch; törészle T1 1000



22504. 1916 Palics-fürdő, Palic; nagyvendégl T2 2400



22505. 1899 (Vorläufer) Pancsova, Pancevo T2/3 2200



22506. 1909 Pancsova, Pancevo; M. kir. álla T2 2400



22507. Pancsova, Pancevo; Korvin utca / stre T2 2200



22508. 1911 Pancsova, Pancevo; Deák utca T2 3400



22509. 1912 Pancsova, Pancevo; Felsővárosi T3 1000

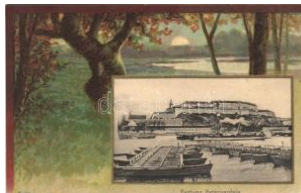

22510. ** Pétervárad, Peterwardein, Petrovara T3 7000



22511. Ruzsanda-fürdő, Banja Rusanda (Mel T4 3000



22512. ** Szabadka, Subotica; Kossuth Lajos T1 1000



22513. ** Szabadka, Subotica; Szenthároms T1/2 1000



22514. ** Szabadka, Subotica; Állami leánygim T1 1000



22515. ** Szabadka, Subotica; utcarészlet / T1/2 1000



22516. ** Szabadka, Subotica; utcarészlet / st T1 1000



22517. 1906 Szabadka, Subotica; Kossuth T2/3 9000



22518. 1918 Szabadka Subotica; Damjanich u T2 2600



22519. 1916 Szabadka, Subotica; Honvéd gy T2 1600



22520. 1914 Szabadka, Subotica; Deák utc T2/3 1400

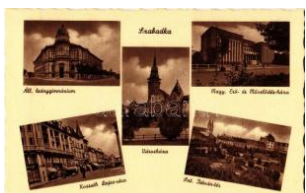

22521. ** Szabadka, Subotica; Állami leánygim T1 1000



22522. ** Szabadka, Subotica; Utcarészlet / T1/2 1000



22523. ** Szabadka, Subotica; Kossuth Lajo T1/2 1000



22524. 1899 Szabadka, Subotica; Kossuth T2/3 1600



22525. 1899 Szabadka, Subotica; Főgimná T2/3 1800



22526. ** Szabadka, Subotica; 2 db régi képe 1400



22527. 1899 (Vorläufer) Szabadka Subotica; T2 3800



22528. Szabadka, Subotica; mozaiklap. Ba T2/3 1000



22529. ** Szabadka, Subotica; utcarészlet / T1/2 1000



22530. Szávaszentdemeter, Mitrovica, Mitro T2/3 1000



22531. 1903 Titel, Állami polgári iskola, lagun T2 4000

Lindner és Kobra termékek teljes választékban megrendelhetők irodánkban vagy



22532. * 1941 Topolya, Bácsstopolya, Backa T T1 1400



22533. ☒ 1915 Újverbász, Novi Vrbas (Verbá T2/3 1000



22534. ☒ 1942 Újvidék, Novi Sad; Levente ottho T21800



22535. ** Újvidék, Novi Sad; részlet a Rex szá T11000



22536. ☒ 1902 Újvidék, Neusatz, Novi Sad; Püs T22800



22537. ☒ 1907 Újvidék, Novi Sad; Futtaki utca, T2 4000



22538. ☒ 1936 Újvidék, Novi Sad; Fő posta, vill T2 2600



22539. ☒ Újvidék, Neusatz, Novi Sad; Duna u T2/36000



22540. ☒ 1914 Újvidék, Novi Sad; Erzsébet té T2/32000



22541. ☒ Újvidék, Novi Sad; Rakóczi Ferenc ú T2/34400



22542. ☒ 1915 Újvidék, Novi Sad; Kossuth Lajo T3 1000



22543. ☒ 1912 Újvidék, Novi Sad; Kossuth La T2/34200



22544. * 1915 Újvidék, Novi Sad; Római katoliku T31000



22545. ** Újvidék, Novi Sad; hajóhid / ponto T1/22800



22546. ** Újvidék, Novi Sad; mozaiklap / multi T1 1000



22547. ** Újvidék, Novi Sad; mozaiklap / multi T1 1000



22548. ** Újvidék, Novi Sad; látkép / general v T11000



22549. ** Újvidék, Novi Sad; látkép / general v T11000



22550. ** Újvidék, Novi Sad; részlet a Rex szá T11000



22551. ** Újvidék, Novi Sad; mozaiklap / multi T2 1000



22552. ** Újvidék, Novi Sad; mozaiklap / multi T2 1000

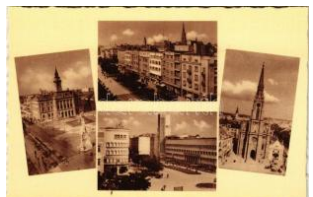

22553. ** Újvidék, Novi Sad; mozaiklap / multi T1 1000



22554. ** Újvidék, Novi Sad; mozaiklap / multi T2 1000



22555. ** Újvidék, Novi Sad; részlet a Rex szá T11000



22556. ** Újvidék, Novi Sad; látkép / general v T11000



22557. ** Újvidék, Novi Sad; mozaiklap / multi T1 1000



22558. ** Újvidék, Novi Sad; mozaiklap, villam T11000



22559. ☒ 1943 Újvidék, Novi Sad; Munkás kam T2 2000



22560. * Versec, Vrsac; Satorium Sanitas / sz T31200



22561. * Versec, Vrsac; Heivetia borászat pinc T1/21800



22562. ☒ Zimony, Semlin, Zemun; Winterhafen T2 3600



22563. ☒ 1904 Zimony, Semlin, Zemun; Fő utca T2 2400



22564. ☒ 1918 Zimony, Semlin, Zemun; Uri utc T2 2400



22565. ☒ Zimony, Semlin, Zemun; (fl) T2/3 T2/3 2600



22566. ☒ Zombor, Sombor; Városi díszkert, kio T2 2000



22567. ☒ 1907 Zombor, Sombor; Rittinger villa / T2 4400



22568. ✨ 1916 Zombor, Sombor; Szabadság té T3 1000



22569. ☒ 1906 Zombor, Sombor; Szent György T3 2400



22570. ☒ 1912 Zombor, Sombor; Olvasókör, pia T2 2600



22571. ☒ 1943 Zsablya, Zs abja, Zabalj; templom T2 1600



22572. ✨ Lajtabruck, Bruck an der Leitha; Hós T1/2 2400



22573. ☒ Lajtapordány, Bad Prodersdorf, Leitha T2 7000



22574. ☒ 1903 Pinkafő, Pinkafeld; látkép. Verl T2/3 7000



22575. ✨✨ Rendek, Liebing (Répcekehely, Man T4 1000



22576. ✨✨ 1941 Alsólendva, Lendava; Murasze T1 3000



22577. ☒ 1944 Alsólendva, Alsó-Lendva, Dolnja T2 1000



22578. ☒ 1916 Bottornya, P odturen; Római ka T2/3 5500



22579. ✨✨ Shkoder, Shkod ra, Scutari, Skutari; B T2 1000



22580. ✨✨ Algiers, Alger; R ue de Constantine e T2 1600



22581. ✨✨ Algiers, Alger; R ue Bab-Azoun / stree T2 1600



22582. ✨✨ Algiers, Alger; V outes de l'Amirauté / T2 1000



22583. ✨✨ Boston (Massac husetts), North Sta T1/2 1000



22584. ☒ 1953 Boston (Ma ssachusetts), the Bra T2 1000



22585. ✨✨ Boston (Massac husetts), Statler Hote T2 1000

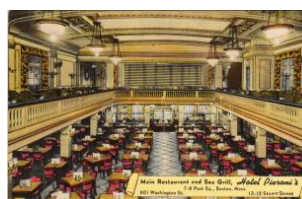

22586. ✨✨ Boston (Massac husetts), Hotel Piero T1 1000

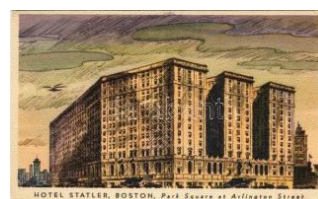

22587. ✨✨ Boston (Massac husetts), Hotel Statle T1 1000



22588. ✨✨ Boston (Massac husetts), Statler Ho T2/3 1000



22589. ✨✨ Boston (Massac husetts), Hotel Ess T1/2 1000



22590. ☒ 1924 Boston (Ma ssachusetts), bird T2/3 1000



22591. ✨✨ Boston (Massac husetts), bird hous T2/3 1000



22592. ✨✨ Boston (Massac husetts), Bunker Hill T2 1000



22593. ✨✨ Boston (Massac husetts), home of P T2/3 1000



22594. ✨✨ Boston (Massac husetts), Ye old oyst T1 1000



22595. ✨✨ Boston (Massac husetts), The Sher T1/2 1000

Weboldalunkon a zárás pillanatáig licitálhat és követheti tételei állását!



22596. 1921 Boston (Massachusetts), Main T21000

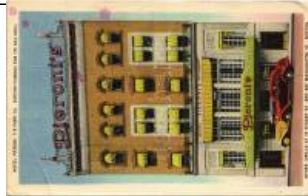

22597. ** Boston (Massachusetts), Hotel Pie T2/3 1000



22598. ** Boston (Massachusetts), 31 Hotel St T2 1000



22599. 1955 Boston (Massachusetts), Hotel S T21000



22600. ** Boston (Massachusetts), Pieroni's Se T21000



22601. ** Boston (Massachusetts), Pieroni's Se T21000



22602. ** Boston (Massachusetts); Franklin Pa T21000



22603. ** Boston (Massachusetts), the Bradfor T1 1000

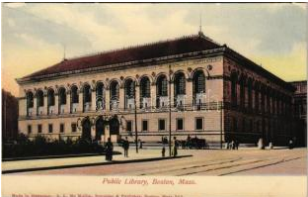

22604. ** Boston (Massachusetts); Public Lib T2/31000



22605. ** Boston (Massachusetts), Bunker Hill T2 1000



22606. ** Boston (Massachusetts), Hotel Bruns T21000



22607. ** Boston (Massachusetts), banquet r T1/21000



22608. ** Boston (Massachusetts), Westmins T2/31000



22609. ** Boston (Massachusetts), the Copley T11000



22610. ** Boston (Massachusetts), the Copley T21000



22611. ** Boston (Massachusetts), Hotel Ven T1/21000

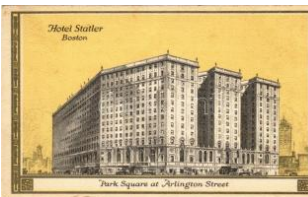

22612. ** Boston (Massachusetts), Hotel Sta T2/3 1000



22613. ** Boston (Massachusetts), Art Museum T21000



22614. ** Boston (Massachusetts), Copley Pla T1 1000



22615. ** Boston (Massachusetts), the famou T1/21000



22616. 1943 Boston (Massachusetts), South T2 1000



22617. ** Boston (Massachusetts), Hotel Mang T21000



22618. ** Boston (Massachusetts), the Cople T1/21000



22619. ** Boston (Massachusetts), Hotel Sta T1/2 1000



22620. ** Boston (Massachusetts), corner of ga T11000



22621. ** Boston (Massachusetts), Hotel Kenm T21000



22622. ** Boston (Massachusetts), Hotel Ma T2/3 1000



22623. ** Boston (Massachusetts), Statler Ho T1/21000



22624. ** Boston (Massachusetts), Public Ga T1/21000



22625. ** Brattleboro (Vermont), soldiers mo T2/31000



22626. ** Byron Hot Springs (California), hotel T2 1000



22627. ** California, orange blossoms, butte T2/31000



22628. ** Cape Cod (Massachusetts), first E T2/31000



22629. ** Charlottesville (Virginia), Monticello T1 1000



22630. ** Cheyenne Mountain (Colorado), T T1/21000



22631. 1929 Chicago, Union Stock Yards me T21600

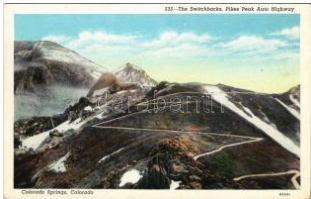

22632. ** Colorado Springs, the switchbacks, p T21000



22633. 1910 Dayton (Ohio), Cooper park (c T2/3 1000



22634. 1958 Des Moines (Iowa), across the D T21000



22635. ** Dodge City (Kansas), Santa Fe Rail T1 2000



22636. ** Florida, a view along scenic highway T2 1000



22637. ** Fortress Monroe (Virginia), parade ground T21000



22638. ** Franconia Notch State Park (New Hampshire) T1/2 1000



22639. 1911 Halifax river (Florida), moonlight T2/31000



22640. 1947 Hazard (Kentucky), old mill dam T2 1000

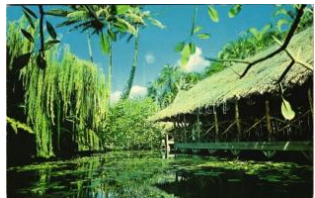

22641. ** Honolulu (Hawaii), the willows, photo T1/21000



22642. ** Indian river, Florida T2 T2 1000



22643. 1911 Indian river (Florida), moonlight T2/31000

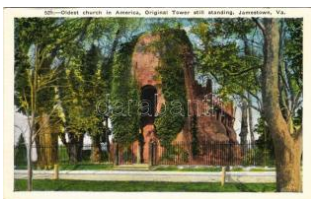

22644. ** Jamestown (Virginia), oldest church T1/21000



22645. ** Jamestown (Virginia), old church T2/3 1000



22646. ** Jamestown Island (Virginia), Monument T21000

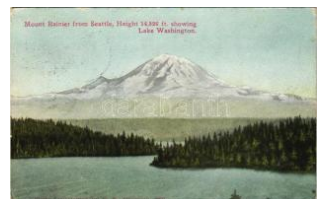

22647. 1911 Lake Washington, Mount Rainer from T2/31000

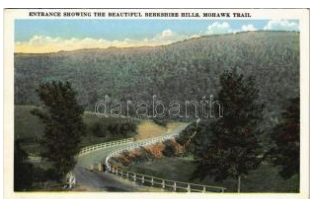

22648. ** Massachusetts, Mohawk trail, entrance T1/2 1000



22649. ** McIntosh (Florida), bathing pool T2 T2 1000



22650. ** Miami (Florida), sunrise on Biscayne T11000



22651. 1950 Montpelier (Vermont), Winooski T2 1000



22652. 1909 Mount Vernon (Virginia), the room T3 1000



22653. ** Mount Vernon (Virginia), the family dining room T11000



22654. 1943 Mount Vernon (Virginia), west parlor T21000



22655. * Mount Vernon (Virginia), Washington T2/31000



22656. ** Mount Vernon (Virginia), music room T1/2 1000



22657. * Mount Vernon (Virginia), green room T2/31000



22658. ** Mount Vernon (Virginia), flower garden T2/3 1000



22659. ** New Orleans (Louisiana), pirates T1/21000

Az árverési tételek színes képekkel a darabanth.com oldalon!



22660. ** Niagara, American falls T1/2 T1/2 1000



22661. ** Ormond (Florida), gathering orange T2 1000



22662. 1911 Palatka (Florida), Riverside, St T1/2 1000



22663. ** Palm beach (Florida), along the Lak T2 1000



22664. ** Put-in-Bay (Ohio), sunset rocks, Vic T2 1000



22665. * Rochester (New York), Highland Park r T3 1000



22666. ** Rochester (New York), Richford Ho T1/2 1000

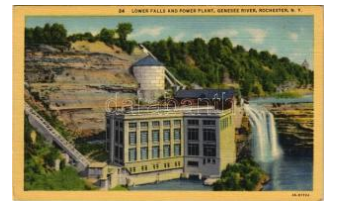

22667. ** Rochester (New York), Genesee ri T1/2 1000



22668. 1953 Rochester (New York), Benjamin T1/2 1000

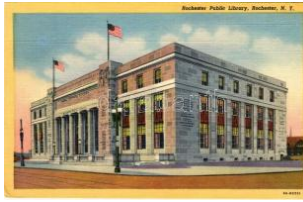

22669. ** Rochester (New York), Public Library T2 1000



22670. ** San Francisco (California), Golden T2/3 1000



22671. ** San Francisco (California), Golden T2/3 1000

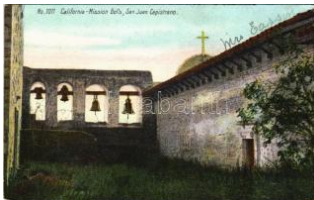

22672. * San Juan Capistrano (California), m T2/3 1000



22673. * Soo Township (Michigan), passenger T2/3 1000



22674. * South California, a beautiful home in T3/4 1000

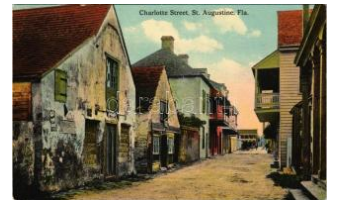

22675. ** St. Augustine (Florida), Charlotte street T2 1000



22676. ** St. Augustine (Florida), Fort Marion T1/2 1000



22677. ** St. Augustine (Florida), Post Office a T2 1000



22678. ** St. Augustine (Florida), The Monso T1/2 1000



22679. ** St. Augustine (Florida), Casa Marina T1/2 1000



22680. ** St. Augustine (Florida), Post Office T1/2 1000



22681. ** St. Augustine (Florida), front entrance T1/2 1000



22682. ** St. Augustine (Florida), hall and fire T1/2 1000



22683. ** St. Augustine (Florida), old city gate T1/2 1000



22684. ** St. Augustine (Florida), Charlotte street T1/2 1000



22685. ** St. Augustine (Florida), St. Francis T1/2 1000



22686. ** St. Augustine (Florida), St. George street T2 1000

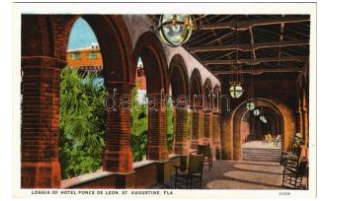

22687. ** St. Augustine (Florida), Loggia of Ho T2 1000



22688. ** St. Augustine (Florida), old city gate T2/3 1000



22689. ** St. Augustine (Florida), Court of Th T2/3 1000



22690. ** St. Augustine (Florida), dining room, T2 1000



22691. ** St. Augustine (Florida), Dodge's old T1/2 1000



22692. ** St. Augustine (Florida), dining room T1/2 1000



22693. ** St. Augustine (Florida), Oldest house T2 1000



22694. 1912 St. Augustine (Florida), Hotel Ponce de Leon T3 1000



22695. 1951 West Roxbury (Massachusetts) T1/2 1000



22696. ** White Mountains (New Hampshire) T1/2 1000



22697. 1908 Rosario, Parque Independencia / T3 1000



22698. 1898 (Vorläufer!) Aspengarten, Am Teich. T3 2000



22699. Bad Aussee, Kurort mit Seestein (E) T2/3 1000



22700. Bad Deutsch-Altenburg, Museum T1 T1/2 1600



22701. ** Bad Gastein, Wildbad, Schreckbrücke T2/3 3000



22702. Dürrnberg bei Hallein, Bergwerk, Berg T1/2 1800



22703. 1896 (Vorläufer!) Graz, Hilmteich, Hilm T2 600



22704. ** Innsbruck Nordkettenbahn: W. Berg T2 800



22705. 1916 Knittelfeld, Totale, Partie am Teich T2 3600



22706. ** Kremsmünster, Gunthersteich und D T1 1800



22707. ** Kufstein, Bad Kufstein, Kufstein T1/2 T1/2 1200



22708. Mariaszklota, Seilbahn Bürgers T1 1600



22709. 1901 Mürzzuschlag (Steiermark) T2 T2 2200



22710. Ober-Grafendorf, Schloss Friedau / ca T2 1400



22711. Salzkammergut - 11 pre-1945 postcards glue 1400



22712. 1897 (Vorläufer!) Semmering, Semmering T2/3 1000



22713. Steyr, riverside. Photograph A. Robau T1/2 1600



22714. Stockerau, Gesamtansicht (EK) T2/ T2/3 1800



22715. 1902 Sulz im Wienerwald, Curhaus / s T2 1400

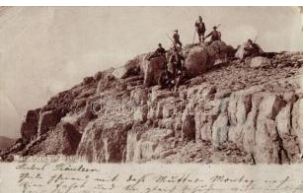

22716. 1900 Warscheneck Spitze, Bergsteig T3/4 1200



22717. 1898 (Vorläufer!) Werfen, Blühnbacht T3 4000



22718. ** Wien, Vienna, Bécs; - 14 mostly mod 800



22719. ** Wien, Vienna, Bécs; 42 db föleg mod 800



22720. ** Wien, Vienna, Bécs; - 10 pre-1945 1000



22721. ** Wien, Vienna, Bécs; 8 pre-1945 postcard 1000



22722. * Wien, Vienna, Bécs; Molkereibastei, Drehturm T4 1000



22723. * 1901 Wien, Vienna, Bécs; Prater, Convent T2/3 800

Az árverési tételek színes képekkel a darabanth.com oldalon!



22724. ☒ Wien, Vienna, B écs; Café Alserhof T3/4 **1000**



22725. ☒ 1933 Wien, Vienna a, Bécs; Hotel Erzherzog T3 **1600**



22726. ✱✱ Wien, Vienna, B écs I. Restaurant D T1/2 **1800**



22727. ☒ 1915 Wien, Vienna a, Bécs I. K.k. Kriegsministerium T3 **1000**



22728. ☒ Vienna, Wien III. K.K. Belvedere, Pala T3 **1000**



22729. ✱ Vienna, Wien, Bécs IV. Karlskirche / c T3 **1000**

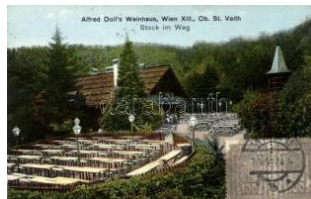

22730. ☒ Vienna, Wien XII I. Ober Sankt Veit, A T3 **2400**



22731. ☒ 1907 Wien, Vienna a, Bécs XIV. Penzion T2/3 **2000**



22732. ✱ 1914 Charleroi, Les Grands Magasins T3 **1800**



22733. ✱✱ Oostende, Oostende; old man T2/3 **1600**



22734. ☒ 1923 Drvar, sawmill, pulp and barrel factory T3 **5000**



22735. ✱ Mostar. Természetbarátok Turistaegye T2 **1800**

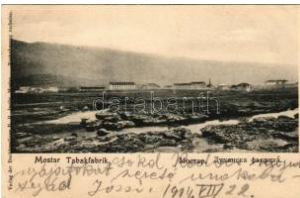

22736. ✱ 1904 Mostar, Tabakfabrik / tobacco factory T2 **2200**



22737. ☒ 1904 Nevešinj, Gruss aus der Herze T2 **2400**



22738. ✱ Sarajevo, street view, market, shops T2/3 **4000**

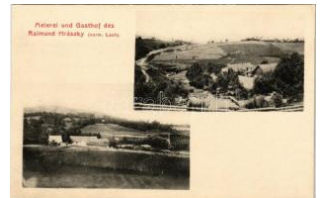

22739. ✱ Sarajevo, Meierei und Gasthof des R T2/3 **2000**



22740. ☒ 1906 Sarajevo, Carsija / market, Bosnia T2 **1800**

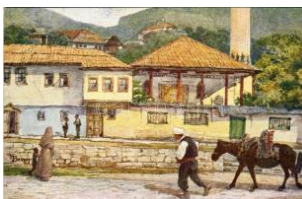

22741. ✱ 1918 Sarajevo, Serbie Bosna Sarajevska T3 **1000**



22742. ☒ 1921 Sarajevo, konak / castle T2 T2 **1400**



22743. ☒ 1902 Sarajevo von Osten. Folding pan T3 **2000**

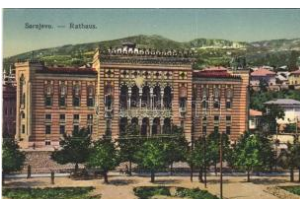

22744. ☒ Sarajevo, Rathaus / town hall + "K.u.K T2 **1600**



22745. ☒ 1910 Haskovo, street view (EB) T3 T3 **2200**



22746. ✱ 1912 Ihtiman, Villards de cent ans d' T3 **2000**



22747. ☒ 1900 Ruse, Rousse, Russe, Roustic T2/3 **5000**



22748. ✱✱ Sofia, La cathédrale après l'attentat / T1 **1800**



22749. ☒ 1936 Varna, Varna; Familien Badestrand T2/3 **3000**



22750. ✱ Varna, Varna; Le couvent St. Dimet T2/3 **1600**

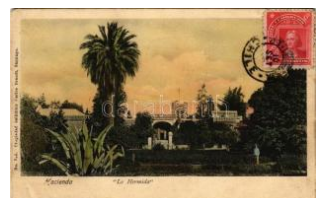

22751. ✱ Santiago, Hacienda, Lo Hermida (wet c) T3 **1000**



22752. ✱ ☒ Bohumin, Odeberg; - 3 pre-1914 T2/3 **2800**



22753. ☒ Broumov, Braunau; (tear) T3 T3 **1000**



22754. ☒ 1897 (Vorläufer!) Brno, Brünn; Krau T2/3 **3000**



22755. ☒ 1902 Decin, Bodenbach, Tetschen; T2/3 **1800**



22756. ☒ 1899 Dvur Kralove nad Labem, Soko T32000



22757. ☒ 1899 Hrubá Skála, Trosky (EB) T3 1000



22758. ☒ 1899 Hrubá Skála, street view with ca T31600



22759. * Hrubá Skála, Trosky. Emb. (r) T4 T4 2000



22760. ☒ 1934 Karlovy Vary, Karlsbad; Kurha T3/4 1000



22761. ☒ 1916 Klatovy, Pražská ulice, Mestsk T2/3 1800



22762. * Kromeriz, Kremser; (Rb) T3 T3 1600



22763. ☒ 1899 Malá Skála, Malé Skály; Zamek T3 2400



22764. * Praha, Prag; Wenzelsplatz / square (T2/31000



22765. ☒ 1936 Sternberk, S ternberg; Vojensky T2/31000



22766. ** Svatoborice, St átní zdravotní revizn T2 2800



22767. * 1898 (Vorläufer) S ychrov, Zámek Sych T3 1600



22768. * Tisnov, football pl ayers, sport. photo T 22000



22769. ☒ 1898 (Vorläufer) Turnov, Turnau; Gro T3 3000



22770. ☒ Velké Albrechtice , Gross Ölbersdorf T2/3 3000



22771. ☒ 1904 Veselí nad Luznicí, Riegrova t T2/3 1400



22772. * Visnové, Kostel, s kola a radnice, Lur T3/4 2000



22773. * Volenice, Frantise k Heller Hostinství T3/44000



22774. ** Vrabinec, Sperl ingstein (Böhmisch T2/31000



22775. * Zlín, Celkový poh led / general view (R T3 2600



22776. ** Skovby pr Hovs lund, school, dairy T2/32000



22777. ** Alexandrie, Ale xandria; Place Moha T4 2000



22778. ** Alexandria, Dou ane / custom office T3/41400



22779. * 1911 Canal de Su ez, Grand Lac (fa) T3/41000



22780. ☒ 1923 Tallin, Reva l; Ranna varav / ca T2/31200



22781. * 1903 Helsinki, He lsingfors; Alexander T3 1000



22782. ☒ Angers, Les Inon dations, La Venise A T42000



22783. ☒ Baugé, Hospital, panoramacard (fa) T T3 3000



22784. ** Calais, Ecluse d u Bassin des Chasse T41000



22785. ☒ Charolles, Bief de Moulin, Hotel du Lio T3 3000



22786. ☒ Deauville, La Pla ge Fleurie - Les Jard T31400

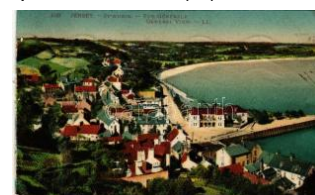

22787. ☒ Jersey, Saint Aub in, general view (b) T T41000

Megnyílt megújult webshopunk! Folyamatosan bővülő kínálat!



22788. ** Marseille, 'Square de la Bourse et Mairie' T41000



22789. * Metz, Moyon Pont, Ile de la Poudriere T3 1600



22790. ☒ 1913 Nice, Nizza; Flower carnival / Ca T2/300



22791. * Nice, Bataille de Fleurs / flower march, T3 1800



22792. * Paris, Le Palais de Luxembourg / The T3 1000

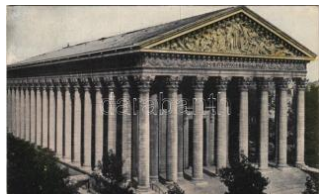

22793. ☒ 1914 Paris, Church of La Madeleine T21000



22794. ☒ Paris, Le Pavillon Hongrois a l'Expos T3/41400



22795. ** Paris, Tuileries, Charmeur d'Oiseaux T31400



22796. ** Paris, Gare Saint-Lazare, La Salle d'attente T41800



22797. ** 1916 Paris, Les Zeppelins sur Paris, C5000

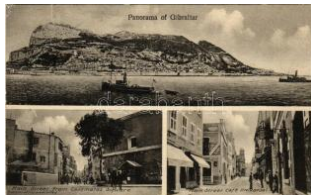

22798. ☒ 1933 Gibraltar, Panoroma, Main Str T2/3 1000

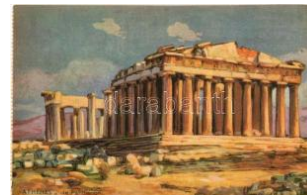

22799. ** Athina, Athens, Athenes; Parthenon T4 1000



22800. ** Athina, Athens, Athenes; Le temple T41000



22801. ** Guatemala, Cathedral, Calle del Mar T2/32000



22802. * Delft, Embarkation of the Pilgrims, th T2/31000



22803. ** Delft, Embarkation of the Pilgrims, T2/3 1000



22804. ** Nara, Kasuga Taisha / Kasuga Shrine T3/41400



22805. ** Nikko, Futurama Ma Jinja, 'Sakaki no' T31000



22806. ** Tokyo, 2nd Shogun Shiba, Japane T3/41400



22807. ** Ottawa, All saints church, Laurier Ave T31400

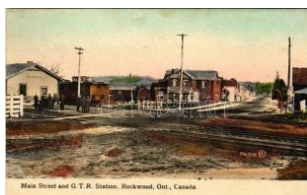

22808. * 1910 Rockwood (Ontario), Main street T22400



22809. ** Qingdao, Tsingtau, Kiautschou Ba T2/33000



22810. ** Yunnanfou, Tour de Victorie / Victory T33000



22811. ☒ Czechowice-Dziedzice, Dziedzice, T4 2000



22812. ** Glucholazy, Bad Ziegenhals; T1 T1 1800



22813. ☒ 1898 (Vorläufer) Racibórz, Ratibor; T2/3 5000



22814. ☒ 1939 Sulimierz, A damsdorf (Myslibó T2/3 4000



22815. ** Monte Carlo, Les Jardins, Place du Casino T31200



22816. ☒ Cetinje, Cettigne; majesties arrive for T3 2200

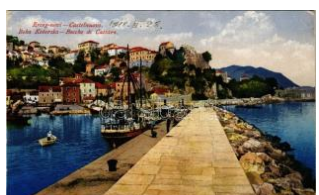

22817. ☒ 1918 Herceg Novi, Castelnuovo; Boka T21400

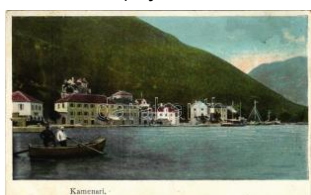

22818. ☒ 1911 Kamenari b ei Cattaro, Camenar T3 1000



22819. ☒ 1913 Kotor, Cattaro; Franz Laforest T2/3 1000



22820. ☒ Perast, Perasto; (worn corner) T3 T3 1000



22821. ☒ 1913 Sutomore (Spic), Süddalmatie T2/3 1000



22822. ☒ 1913 Tivat, Teod; tennis court, ten T2/3 1000



22824. ☒ 1913 Tivat, Teod; Bocche di Catta T2/3 1000



22825. ☒ Zelenika bei Cas telnuovo; Hotel Pens T4 1000



22826. ** Cambridge, Trinity College Gateway T3/4 1200



22827. ☒ 1907 London, Leicester Square, Alh T2/3 1600



22828. ☒ London, Leicester Square and Alhamb T3 1400



22829. ** * London - 4 modern postcards 1200



22830. ** New Brighton; Marine Lake & Battery T3 1400



22831. ☒ Ryde, The Pier from Parish Church T2/3 1000



22832. ☒ Ventnor, From East Cliff (EK) T2/3 T2/3 1000



22833. ** Berlin, Prinzener Allee Ecke Christian T2/3 1600



22834. ☒ 1909 Berlin, Hotel Adlon (EK) T2/3 T2/3 1600



22835. * Berlin, Potsdamer Platz, Wintergarten T2/3 900



22836. ** Chemnitz, Bahnhof, Kaserne / railway T4 2400



22837. ☒ Frankfurt am Main; Eschenheimer Th T3 1200



22838. ☒ 1918 Gammelinn, Kirche / church, street T3 1600



22839. ** Nürnberg, Sendling Hotel, Schreib- u T3 1200



22840. ☒ 1907 Probstdeuben (Großdeuben), T2/3 2000

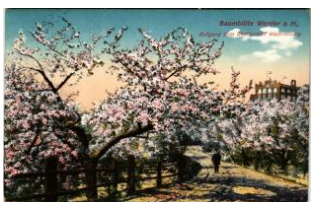

22841. ☒ 1914 Werder a. Havel, Baumblüte, A T2/3 1200

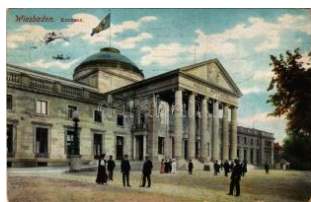

22842. ☒ 1910 Wiesbaden, Kurhaus / spa, ba T2/3 1000



22843. ☒ 1905 Bergen, general view (EK) T2/3 T2/3 1000



22844. ** Amalfi, dall'Hotel dei Cappuccini / h T1/2 1000



22845. ☒ 1909 Cles, Glöss (Südtirol); (EK) T2 T2/3 1400



22846. ☒ 1902 Castel San Pietro Terme, Piazz T2/3 1400



22847. ☒ 1909 Catania, Spiaggia / beach (EK) T2/3 1600



22848. ** Catania, Ognina (Borgata), Piazzale T1 2000



22849. * Cortina d'Ampezzo (Südtirol), Rifugio T2/3 1000



22850. ☒ Firenze, Old bridge (fa) T3 T3 1600



22851. ☒ 1908 Gardone Riviera, Giardino del T2/3 1000



22852. * Gardone Riviera, Lago di Garda / Lake G T800

Az árverési tételek színes képekkel a darabanth.com oldalon!



22853. Gardone Riviera
; Pension Maria Elisa T3/2000



22854. Gardone Sopra e
Fasano, Lago di Ga T3 1200



22855. 1902 Genova, Ge
noa; Ponte di Carig T2/31000



22856. Genova, Genoa
; Camosanto, Monu T21000

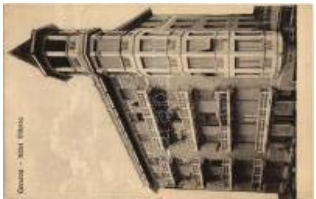

22857. Genova, Genoa
; Hotel Vittoria T2 T2 2000



22858. 1909 Genova, Ge
noa; Monumento a T2/31000



22859. Grimaldi-Ventimig
lia; Frontiera Italiana T3 1400



22860. Intra, port, stea
mship T2 T2 1000



22861. 1900 Lago di Com
o, Veduta del Lago T2/31400



22862. 1936 Livorno, Ca
stello e Maschio dell T3 1000



22863. Maderno, Lago d
i Garda (EK) T3 T3 1200



22864. Maderno, Lago di
Garda T3/4 T3/4 1000



22865. Meran, Merano; C
astle Tyrol (EB) T3 T3 1400



22866. Messina, Terrem
oto del 28 Dicembre T3 1000



22867. 1924 Messina, fol
ding panoramacard T2/31600



22868. Milano, Milan; A
lbergo Aquila, Staz T2/31000



22869. 1910 Milano, Mila
n; Piazza della Sca T2/31000



22870. 1937 Milano, Mila
n; Stazione Centra T2/31000



22871. Napoli, Naples;
venditore di erbag T2/31000



22872. 1902 Napoli, Nap
les; Villa Nazionale (T3 1000



22873. 1912 Nervi, Cap
o lungo, Schickert's P T2/31600



22874. Ospedaletti (EB)
T3 T3 1000



22875. Padova, La Cat
tedrale / cathedral lit T4 2000



22876. Padova, Padua
; Arcella, Nuovo Ca T2/31600



22877. 1938 Passo Pord
oi, Pordoi (Süd T2/31400



22878. Piazza Armerin
a, Corso Vittorio Em T2 2000



22879. Rapallo (small tea
r) T3 T3 1000



22880. 1903 Roma, Rom
e; Tempio di Vesta T2/31000



22881. Rome, Roma; b
each, buffet station T3/41400



22882. 1911 Roma, Rom
e; Monumento a V T2/3 1000



22883. Rovereto, Cam
pana dei Caduti / be T3 2000



22884. Taranto, Via d'A
quino / street T3 T3 1600



22885. ** Taranto, Piazza a Municipio / city squ T31600



22886. ** Taranto, Chiesa Parrocchiale San G T3 1600



22887. * 1918 Tarzo, general view. photo T2/ T2/3 2000



22888. * 1918 Tarzo, general view. photo (f) T2/3 2000



22889. ** Torino, Turin; Etablissement de San T3 2000



22890. * Torino railway station (EK) T3 T3 800



22891. [E] 1899 (Vorläufer) Torino, Turin; Pala T2/3 1000



22892. [E] Trieste, Canal Grande T3 T3 1000



22893. ** Trieste, Riva del Mandracchio / quay (T4800



22894. [E] Trieste, Trst; Nuova Pescheria / fish T2/3 1000



22895. [E] 1912 Trieste, Trst; Excelsior Palace T2/3 1000



22896. [E] 1904 Venezia, Venice; 3-tiled folding p T31600



22897. * Venezia, Venice; Le rovine del Cam T1/2 2800



22898. ** Venice, Venezia; Riva degli Schiavoni T31000



22899. [E] 1936 Ventimiglia, Giardini Pubblici / pa T31000



22900. [E] Aleksandrovskaia Hill (wet damage) T T42000



22901. [E] Moscow, Moscou; Vue générale / Kr T2/31000



22902. ** Nesterov, Stallpönen; Der Krieg im T34000



22903. ** Peterhof, Peterhof; Petrodvorets (Sa T21000



22904. ** Saint Petersburg, Kresty Prison (EB T3 4000

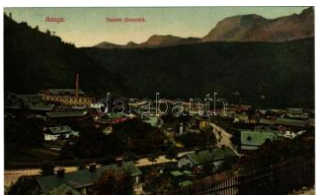

22905. [E] 1910 Azuga, Vedere generala / gen T2/3 4200



22906. ** Braila, Agentia de vapoare / Ship ag T31600



22907. ** Bucharest, Bukarest, Bucuresti, Bucur 2000



22908. [E] 1926 Bucharest, Bukarest, Bucures T2/3 1800



22909. ** Constanta, Konstancia; port with indu T11600



22910. ** Galati, Galac; post with cargo T2/3000



22911. [E] 1915 Soveja, Szoveza (Foksány, F T2/3 4200



22912. * La Coruna, La Dársena / port (small tea T31000



22913. * San Sebastián town hall (fa) T3 T3 1000



22914. * Sevilla Maria Luisa Park (Rb) T3/4 T3/4 800



22915. ** Aar Gorge (fa) T3 T3 800



22916. [E] 1914 Balsthal, Schloss Neu-Falkens T2/3 1400

Megnyílt megújult webshopunk! Folyamatosan bővülő kínálat!



22917. ☒ Biel/Bienne mus eum, flower clock in T3 2400



22918. ** Duggingen, Sch loss Angenstein / ca T3 2600



22919. ☒ Furkastrasse, Po stauto, Rhonegletsch T31400



22920. * Geneva, Geneve; Grand Taverne du C T31400



22921. * Giornico, Ferrovia del Gottardo / Gotth T3 1000



22922. ☒ Hoher Kasten, flo ral (fa) T3 T3 2400



22923. * Jungfrau, F. Killin ger, No. 111 litho (EB T32000



22924. * Le Bouveret, Lake Geneva (EK) T3 T3 1200



22925. ** Lucerne, Luzern ; National Quay, lion T4 3000



22926. ** Morgarten, 600 th anniversary of the T4 1800



22927. ☒ Rheinfelden, Bra uerei Feldschlössche T31600



22928. ☒ Rorschach (fa) T3 T3 1000



22929. ☒ Rütli (fl) T3 T3 1 400



22930. ☒ Schaffhausen, Ka th. Vereinshaus / Cath T4800



22931. ☒ Scuol (small tear) T3 T3 1000



22932. ** St. Margrethen, Bahnhof / railway T1/2 2400



22933. ☒ Urnersee (EK) T3 T3 800



22934. ☒ Zürich, Bahnhofs trasse / railway statio T41400



22935. ☒ Zürich, Polytechn ikum, coat of arms T3/4 1600



22936. ☒ Zürich (small tear) T3 T3 1000



22937. * Zürich beim Schw eiz Landesmuseum, T3 1600



22938. ** Banja Koviljaca , Villa Bosna T1 T1 2000



22939. * Belgrade, Fürst M ileszowstrasse / stre T3 2000



22940. * Belgrade, steams hip (Rb) T3 T3 1000



22941. * 1915 Belgrade, B eograd; Kalemegdan T41800



22942. ☒ Belgrade, Beogra d; Terazije / street, tr T22200



22943. ** Belgrade, Beog rad; Bienenpavillon i T1 3200



22944. * Krusevac, Kosovs ki spomenik / Kosovo T42000



22945. * Pirot market squa re, restaurant, shops T32000



22946. * 1931 Pozarevac, Pozsarevac, Passa T2/32000



22947. * Topola Oplenac / St. George Church (T3/4800



22948. ☒ Celje, Cilli; (EB) T3 T3 1200



22949. ** Grotte di Postumia, Il viale delle col T3 1000



22950. 1920 Maribor, Marburg; (b) T4 T4 1000



22951. ** Piran, Pirano; Piazza Tartini / square T22000



22952. * Piran, Pirano; sea shore, port (EM) T4 T4 1000

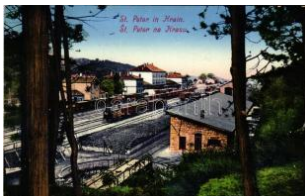

22953. 1915 Pivka, St. Petra na Krasu, San T2/31000

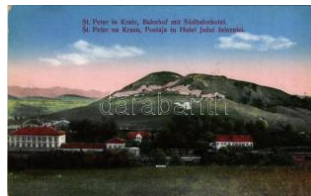

22954. 1915 Pivka, St. Petra na Krasu, San T2/31000



22955. 1920 Ponikva, general view (EK) T2 T2/3 1600



22956. * Pragersko, Pragerhof; Thonwarenfabr T2 2200



22957. * 1909 Pragersko, Pragerhof; Bahnhof / r T2/3 1000



22958. 1901 Rogaska Slatina, Rohitsch-Saue T32400



22959. * Adapazari, Adabazar; Roman bridge (b) T41000



22960. 1910 Bursa, Brouesse; Pont de Mashin T3 1000



22961. ** Bursa, Brousse; Yeni-Kaplidja et la T2/31000



22962. 1908 Bursa, Brousse; Vue de Guek-de T31000



22963. 1906 Constantinople, Istanbul, Stam T2/3 1600



22964. ** Constantinople, Istanbul; Ste. Sop T2/3 2000



22965. ** Constantinople, Istanbul; Vue de P T2/31000



22966. ** Constantinople, Istanbul; Eaux Do T2/3 1000



22967. * Constantinople, Istanbul; Vue des Eau T3 1000



22968. ** Constantinople, Istanbul; Summer T2/3 1000



22969. ** Constantinople, Istanbul; Bosphore T2/31000



22970. ** Constantinople, Istanbul; Hyppodr T2/3 1600



22971. * Constantinople, Istanbul; Fontaine tu T2/3 1000



22972. 1906 Constantinople, Istanbul; Cimitie T3 1000



22973. ** Constantinople, Istanbul; Les Péler T3 2000



22974. ** Izmir, Smyrne; Bains de Diane / bat T2 1000



22975. ** Izmir, Smyrne; Tombeau de St. Po T2/31000

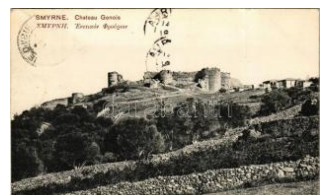

22976. * Izmir, Smyrne; Chateau Genoï / cas T3/41000



22977. 1911 Trabzon, Trébizonde, Trebizond T3 1000



22978. 1911 Trabzon, Trébizonde, Trebizon T2/31000



22979. 1916 Ivano-Frankivsk, Stanislawów, S T2 2000



22980. ** Lviv, Lwów, Lemberg; Pomnik Mick T1/2 1800

Rengeteg érdekes tétel az egyéb gyűjtési területek anyagában!



22981. ** Odessa, Odesa; Cathedrale / chu T2/31000



22982. 1900 Odessa, Odesa; Ufer der gross T2/31000



22983. * Pidhirtsi, Podhorcse; Sobieski kastély b T1 2000



22984. 1900 Bogarak autóban / Bugs driving auto T2/31600



22985. ** Hippopotamus "Pete" New York Zoolo T300



22986. * Antilope Cervicapra (Inde) (pinhole) T4 T41000



22987. 1918 Vize! Gondolj az állattal. Magyar Ál T2/3 1800



22988. 1912 Romford, a utó sofőrrel / vintag T2/32200



22989. ** United Kingdom . Set of British stamp T22000



22990. ** Emlékül az Óriás Testvérektől / cir T2/3 2000



22991. ** Pista bácsitól a világ legkisebb em T2/31600



22992. 1955 Lord Baden-Powell of Gilwell (T3/4 1000



22993. * 1939 A cserkész vidám és megmond T2/31200



22994. 1937 A cserkész feltétlenül igazat mon T31000



22995. * Szent Márk evang. elista. Márton Lajos T2/3800



22996. * Budapesti 5. sz. K. EG (Katolikus Egy T2/3 4000



22997. 1932 A cserkész ahol tud segít. A M T2/32200



22998. ** Suzanne surprise / Erotic nude lad T2/32400



22999. ** Erotikus meztelen hölgy / Erotic nud T3 2000



23000. ** Erotikus meztelen hölgy / Erotic nud T3 2000



23001. ** Erotikus meztelen hölgy / Erotic nu T3/42000



23002. ** Erotikus meztelen hölgy / Erotic nud T3 2000



23003. ** Erotikus meztelen hölgy / Erotic nud T3 2000



23004. ** Erotikus meztelen hölgy / Erotic nud T3 2000



23005. ** Erotikus meztelen hölgy / Erotic nud T3 2000



23006. ** Erotikus meztelen hölgy / Erotic nu T3/42000



23007. 1911 Avenue de l'Opéra. K.F. Paris 3 T3 5500



23008. ** Eine gute Kur / Careful treatment / T2/3 5500



23009. ** Erotic lady art postcard. Ars Parva 3 T3 5500



23010. ** Erotic lady art postcard. Ars Parva 3 T3 5500



23011. ** Erotic lady art postcard. Ars Parva 3 T3 5500



23012. * Paris la Nuit. Suzanne au Bar et les T2/3 5500



23013. ☒ 1911 A l'Opera. Le Danse de Salomé T35500



23014. ** Attractions Parisiennes. A. Noyer T2/3 5500



23015. * 1920 Eine Fee / Erotic nude lady art po T31400



23016. * 1916 Erotic lady art postcard s: Knoe T2/31000



23017. ** Halbakt / Erotic nude lady art post T2/3 1000



23018. * Erotic nude lady art postcard. Phot. S T2/31400



23019. * Erotic lady art postcard. 1925. litho. un T3 5500



23020. ** Erotic lady art postcard. 1929. litho s T45500



23021. ** Erotic lady art postcard. 1929. litho s T45500



23022. ** Erotic lady art postcard. B.K.W.I. 794 T45500



23023. ☒ Mastroianni - "Der Zukunft entgegen T2/31000



23024. ** A. Octobre - "Nymphe" Musée du Lu T21000



23025. * 1920 Fényűzési tárgyak / Luxussache T2/31400



23026. ** Erotic lady art postcard. Ars Parva T2/3 5500



23027. ** Erotic lady art postcard. Ars Parva 3 T4 5500



23028. ** Erotic lady art postcard. Ars Parva T2/3 5500



23029. ** 3 db régi mezte len erotikus hölgyes k 10000



23030. ** Erotic lady with cat. P.C. Paris 1491 T23000



23031. ** Akt-Studie / Laure, Etude de Nu / E T2/32400



23032. ** Belauscht / Erotic nude lady art po T2/32000



23033. ☒ 1916 Modellapuse / Erotic nude lady T2/32400



23034. ☒ 1916 Im Spiegel / Erotic nude lady a T2/31600



23035. * Po lázni / Nach dem Bade / Erotic nu T2/3 1600



23036. ** Femme couchée / "Woman lying d T2/32000

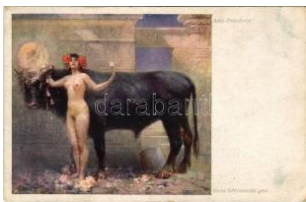

23037. * Apis-Priesterin / Erotic nude lady art T2/3 2400



23038. ☒ 1921 Leda mit dem Schwan / Erotic T2/31000



23039. ** Naissance de Venus / Erotic Steng T2/31000



23040. ☒ 1921 Leda mit dem Schwan / Erotic S T2 1000



23041. * ~1920 Előjáték. Pornográf fotó / Vinta T34800



23042. ** ~1920 Szeretkező pár, pornográf fotó T3 4800



23043. ** ~1910 Szeretkező pár, pornográf f T2/3 4800



23044. ** Danae / Erotic art postcard, litho. s: V T31000

Havi két gyorsárverésünkre folyamatosan várjuk a beadásokat!



23045. ✱ Pacon por la Ho
maro / Peace for Hu T3 1000



23046. ✱✱ Esperanto. La L
angue internationale T2 1000



23047. ✉ 1977 L'Esperanto
. Vous ouvre les po T2/31000



23048. ✉ 1899 (Vorläufer)
Cigányéletből. Rigler T32000



23049. ✱✱ Erdélyi népvise
let / Transylvanian T1/2 2000



23050. ✱✱ II. Népviselet. P
alóc pár. Holló Mihál T1 1600



23051. ✱✱ Kapuvári népvise
let. Képzőművész T2/31400



23052. ✱✱ Tojást festő kaz
ári menyecske. Képz T11600



23053. ✉ 1904 Russian fol
klore art postcard (T2/31000



23054. ✱✱ Csárdás. Magy
ar folklór művészlap T21000



23055. ✉ 1907 Russian fol
klore art postcard. T2/3 1000



23056. ✱ Folklore art pos
tcard. Stengel litho (vá T41000



23057. ✉ 1917 Folklore art
postcard with wind T2/31000



23058. ✱✱ Magyar folklór m
űvészlap / Hungári T2/3 1600



23059. ✉ 1899 (Vorläufer)
Végig mentem az or T3 3200



23060. ✱✱ Folklore art pos
tcard, romantic cou T2/31000



23061. ✉ 1899 (Vorläufer)
Felednélek... Magya T3 3200



23062. ✉ 1899 (Vorläufer)
A fonóba szól a nóta T3 3200



23063. ✉ 1900 Csikós vagy
ok, csikósoknak is szül T3 1600



23064. ✉ 1900 Lekaszálták
már a rétet... Magya T33200



23065. ✉ 1899 (Vorläufer)
Régimódi sokan tudj T3 3200



23066. ✉ 1941 Egerlándi
Trachten / Czech f T2/3 1000

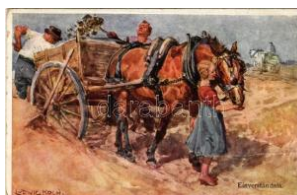

23067. ✱ 1925 Einverständ
nis / Folklore art pos T3 1000



23068. ✱ Groupe d'ouvriers
arabes / Group of A T3 1000



23069. ✉ 1917 Bosnische B
auernweiber / Bosnia T31000



23070. ✉ 1917 Magyar folk
lór művészlap. Rigle T4 1000



23071. ✉ 1904 Erdélyi rom
án juhász. D.T.C.L T2/3 2400



23072. ✉ 1938 Borsodi nép
viselet, magyar folk T2/32000



23073. ✱ 1911 Tipo Venezi
ano / Italian folklore, T4 1000



23074. ✱✱ Magyar folklór m
űvészlap. Rigler r.- T2/31000



23075. ✱✱ Magyar folklór m
űvészlap. Rigler r.- T2/31000



23076. ✱ 1955 Kanadai ind
ián és tisz / Canad T2/31000



23077. * Boldog Újévet! R igler r.-t. kiadása R T2/31000



23078. * Danzas Típicas E spanolas / Spanish f T2/3800



23079. ** Cadiz, Espana / Spanish folklore - T1/2 1000



23080. ** Jakabhegyi cigá ny pipával / Hungaria T43200



23081. ☒ 1928 Mezőköves di parasztlányok ünn T31600



23082. ** Mezőkövesdi M ária lányok / Hungar T1 1400



23083. ** African folklore, erotic nude, photogr T42000



23084. ☒ 1922 Girl with ho rse. B.K.W.I. 687-2 T2/31600



23085. ☒ 1926 Children art postcard, romantic T2/31000



23086. * Children art postc ard. 1721-1. s: Col T2/3 1000



23087. ☒ 1922 Child with m ilitary uniform. M. M T2/31000



23088. * Italian children art postcard, romantic c T31000



23089. * Italian children art postcard, romantic c T31000



23090. ☒ 1922 Child with m ilitary uniform. M. M T2/31000



23091. ☒ 1922 Children art postcard. Amag O. 1 T31000



23092. ☒ 1899 (Vorläufer) Children cathing bu T2/31000



23093. ☒ 1928 "How to get round the Girls" Chi T3 1000



23094. ☒ 'Der Blumen schö nste die mein Finger T3 1200



23095. ☒ This is the place to get off, artist signe T31000



23096. ☒ Children holding a basket of flowers, A T31000



23097. ☒ Children learning with slate, N.P.G. N T3 1000



23098. * Children couple, E rika No. 3221 (EB) T T3 1000



23099. ** Unterstützet de n Österreichischen T2/31000



23100. ** Admiral Scheer in Gibraltar 1936 / T2/3 1000

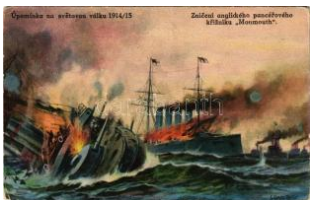

23101. * Znicení anglickéh o pancérového kriz T2/31000



23102. ** Unterstützet de n Österreichischen T2/31000

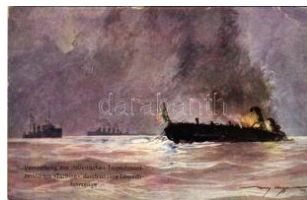

23103. ☒ 1917 Vernichtung des italienischen To T3 1000



23104. ** Im heimatlichen Hafen. K.u.K. Kriegs T31600



23105. ** 1915 Kampf SM S Zenta am 16. Augu T41000

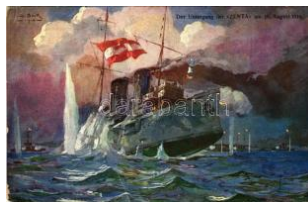

23106. * Der Untergang de r "ZENTA" am 16. T2/3 2000



23107. * Vernichtung der L ovcen-Batterien du T2/31000



23108. * SMS Unterseeboo t U XII lanziert den T2/3 1000

Weboldalunkon a zárás pillanatáig licitálhat és követheti tételei állását!



23109. ** Hochseetorpe doboote auf Vorpo T2/3 1000



23110. 1915 SMS Zenta osztrák-magyar teng T31600



23111. 1916 41. számú c sataképes kártya. Az T31000



23112. 1915 Treue Wach t. Egon Lercht auf T2/3 1000



23113. 1915 Marine Wache im Hafen von A T2/3 1000



23114. 1915 Beschießung des Lovcen durc T2/3 1000



23115. 1915 A franciák tó l szákmányolt Curi T2/3 1000



23116. U 12 lanciert zwei i Torpedos auf das T2/3 1000



23117. 1915 Beschießung v von Antivari durc T2/3 1000

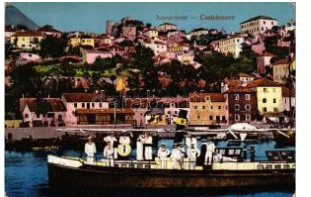

23118. Herceg Novi, Cas telnuovo; osztrák-ma T22200



23119. ** Nachtmanöver der K.u.K. Österr.-Un T31400



23120. 1915 Vernichtung des italienischen Lu T3 1600



23121. * Vernichtung des i talienischen Luftsc T2/3 2000



23122. Viribus Unitis. K.u .K. Kriegsmarine S T2/32000



23123. 1915 Angriff des "U XII" auf das fran T2/32000



23124. 1915 Der kleine K reuzer "Zenta" und T T41000



23125. 1906 SMS Erzhe rzog Ferdinand Ma T2/32400



23126. 1907 SMS Habsb urg az Osztrák-Ma T2/3 2400



23127. * Bombenwürfe auf das Arsenal von V T2/32000



23128. * Im Sturzfluge. K.u .K. Kriegsmarine S T2/32000

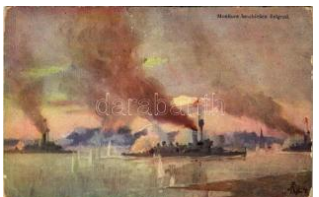

23129. ** Monitore besch ießen Belgrad. Offizi T3 1000



23130. * 1918 Der zukünfti ge Admiral. K.u.K. T2/35000



23131. * 1916 Osztrák-Ma gyar Haditengerésze T23800



23132. 1917 Zum deutsc hen Seesieg am Ska T22000



23133. * K.u.K. Kriegsmari ne Torpedoboot (U T2/32000



23134. ** Wilhelm von Te getthoff. K.u.K. Krieg T21000



23135. ** SMS Csikós Os ztrák-Magyar Monarchi 3000



23136. ** Regia Marina R egina Margherita / Ita T2000



23137. 1883 (Vorläufer!!) Erwartete Dampf T4 5500



23138. ** Lloyd Triestino. SS Conte Rosso, T2/3 1000



23139. ** Lloyd Triestino. SS Helouan e Vie T2/3 1000



23140. * Le Paquebot "De la Salle" de la Cie GI T21000



23141. ✉ Hamburg-Amerika-Linie "Reliance" T2/3 1000



23142. ✱✱ RMS Makura, Union Royal Mail Line T2/31000



23143. ✱✱ RMS Lancastria, Cunard Line ocea T2/31600



23144. ✉ 1913 American Line USS "ST. PAUL" T2/3 1000



23145. ✱✱ RMS Andania, Cunard Line (EK) T2/31000



23146. ✱✱ RMS Berengaria, Cunard Line (fl) T2/3 1000



23147. ✉ Home Lines SS Homer (EK) T2/3 T2/3 1000



23148. ✉ 1935 Super Espresso "REX" / Italia T2/3 1000



23149. ✱ A Magyar Kiralyi Folyam- és Tengerhaj T3 1000



23150. ✉ 1901 A Magyar-Helv T2/34000



23151. ✱ 1929 Balatoni kiralyi T32000



23152. ✱✱ SS Budapest g6z6s, folyami utassz T1/21600



23153. ✉ 1937 SS Conte Verde, Veranda, inte T2/31600

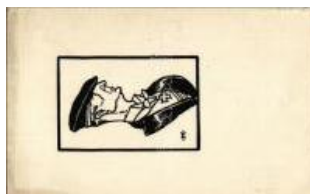

23154. ✱✱ Ury Lajos, az Americana vigalmb T2/31000



23155. ✱✱ Be6thy Zsolt, Orszagos Anya 6s C T2/31600



23156. ✱✱ Mikszath K6lman, Orszagos Anya 6s C T2/31600



23157. ✱✱ E6tv6s J6zsef (1813-1871), Orsz6 T2/31600



23158. ✱✱ Christophe Plantin; D6cern6 a l'Eleve T41600



23159. ✱✱ Immanuel Kant (EB) T3 T3 1000



23160. ✱✱ Anthony Van Dyck, 'D6cern6 a l'Ele T3 1600



23161. ✱✱ Anastasius Gr6n, Freie Schule Ve T2/3 1200



23162. ✱✱ Christophe Plantin, 'D6cern6 a l'Eleve T4 1600



23163. ✱✱ Fr6d6ric Joliot-Curie, francia Nobel-d T2 2000



23164. ✉ K6lcsey Ferenc 100 6ve halt meg, Him T22000



23165. ✉ 1914 Pride. Lady art postcard. The T2/3 1000



23166. ✱ Are you offended? Lady art postcard. S T21000



23167. ✉ 1913 Say when! Lady art postcard, T2/3 1000



23168. ✉ 1913 Lady art postcard. L. V. Enders' T3 1000



23169. ✉ 1915 From The Ladies' Home Journal T4 1000



23170. ✱ Lady art postcard with embroidery (r) T41000



23171. ✉ 1913 Lady art postcard s: St. Reich T2/31000



23172. ✉ 1922 Lady with child s: Knoefel (EK) T2/3 1000



23173. * Lady art postcard s: H. Fisher (EK) T2/3 1000



23174. * Italian lady art postcard. Serie 1078-2 T2/31000



23175. * 1923 Italian lady art postcard. Serie 1 T2/31000



23176. * 1916 Fresh as the morn' / Lady art postcard. T2/31000



23177. * Treue Freunde / Lady art postcard s: D T31000



23178. * 1925 Devotion. Lady art postcard. Re T2/31000



23179. ☐ Here's to You! Lady art postcard. Rein T31000



23180. * 1924 "Inspiration" Lady art postcard. R T31000



23181. ☐ 1916 Rings on her fingers. Lady art postcard. T31000



23182. ☐ 1900 Lady art postcard. Klein V. Flo T2/31000



23183. * 1930 Italian lady art postcard. Degam T2/31000



23184. ☐ 1922 Italian lady art postcard. Anna T2/3 1000



23185. ☐ "The Trinity of Life" Lady art postcard T2/31000



23186. * 1915 "The Love Story" Lady art postcard T3 1000



23187. * 1915 "The Love Waltz" Lady art postcard T4 1000



23188. ☐ "He loves me, He loves me not!" Lady art postcard T3/41000



23189. ** Unser Sonnenscheinchen / Lady art postcard T2/31000



23190. ☐ 1916 Lady art postcard. Published by T2/31000



23191. * 1917 "Love Sign 1 - I Have Somethin" Lady art postcard T2/31000



23192. ☐ 1913 "Evening and you" Lady art postcard T2/31000



23193. * "The Favorite Pillow" Lady art postcard T2/3 1000



23194. ☐ Folklore, lady, litho (EM) T4 800



23195. ☐ Lady at the beach (wet corner) T3 T3 1000



23196. ** Tell Vilmos almát csúzlizik T1 T1 2200



23197. ☐ 1949 Mindig mondtam... / boxing humor T3 1000



23198. ** 3 db régi humoros litho képslap, háza 1800



23199. ** Die Entstehung des Menschen No. 6 T41000



23200. * Terepszemle / ladies at the beach, humor T3 1000



23201. ☐ Der Heckenrosenkavalier / Vagabond, T3 1000



23202. ** 1937 Paris, Le Pavillon Hongrois a l T1 1200



23203. ** Magyar katonai művészlap / WWII T2/31000



23204. ** Magyar feltámadást! / Hungarian irre T21000



23205. ** Hess, ti sötét h öllök... Kiadja a Sz T2/3 2400

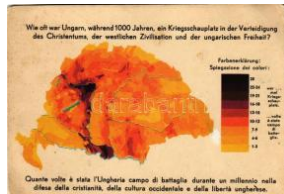

23206. ** Hányszor volt h adszíntér Magyarors T3 1600



23207. ** A rablók kezei. Kiadja a "Szózat" M T2/3 1000



23208. * Mindent vissza! M agyar palotás "Emlék T32000



23209. ** Budapest V. Sz abadság tér, Nyugat T2 2200



23210. ** Boldog magyar húsvétot / Hungar T2/3 1000



23211. ** Hungária, Trian on 1920 sír. örök h T2/3 5000



23212. ** Erdélyi induló k ottás képeslap. Kia T2/32000



23213. ** Budapest V. Sz abadság tér, Trian T2/3 1600



23214. ** Budapest V. Sz abadság tér, Trian T2/3 1600



23215. ** Budapest V. Sz abadság tér, Trian T2/3 1600



23216. ** Az ősi frankói v ár. Magyar múlt dic T2/35000

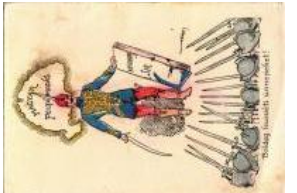

23217. ☒ 1937 Boldog hús véti ünnepeket! Mag T3 1000



23218. ** Magyar öröm, m agyar bánat. Kiadja a T22400



23219. ** 1939 Magyar ór szem, magyar hiva T2/32400



23220. ** Trianon vándor ai igazságért kiálta T2/3 2400



23221. ** Évszázadokon át a Nyugat védelm T2/32400



23222. ** Ébreszt a magy ar jövő. Kiadja az Er T2 2400



23223. ** Az ősi erény jog án mindenkor feltá T2/3 2400



23224. ** Magyar biztons ág. Kettő jöttek egy T2 2400



23225. ** Magyar egység . Kiadja az Erekllyés T2 2400



23226. ** Felszabadulás. Kiadja az Erekllyés O T2400



23227. ** Szent István or szága. Nagyság és T2/32400



23228. ☒ Boldog magyar h úsvétot / Hungarian T2 1000



23229. ** Hess! Ez az én földem. Szózat Mag T1 2200



23230. ** Budapest V. Sz abadság tér, Trianon sz 6500



23231. ** Judaica humou r art postcard with T2/3 2400



23232. ☒ 2 db magyar más odik világháborús zsid 11000



23233. ☒ 2 db magyar más odik világháborús zsidó 5000



23234. ** Absalon. A Mag yar Zsidó Irodalmi T2/3 2600



23235. * A század kézen áll az eskühöz / W T2/3 4000



23236. * Osztrák-magyar lo vas katona / Austro-H T2000

Az árverési tételek színes képekkel a darabanth.com oldalon!



23237. ** Osztrák-magyar katona / WWI Aus T4 1600



23238. ** Osztrák-magyar katona / WWI Au T2/3 1600



23239. * 1915 Osztrák-magyar katona / WWI T2/3 1600



23240. * 1916 Osztrák-magyar lovas katona T2/3 1600



23241. ** Opfertag-Postkarte / WWI German m T1000



23242. ☒ 1917 Frohe Osterm / WWI Austro-Hun T33000



23243. ** Bayer. Landeskomitee vom Roten K T2 1000



23244. ☒ 1914 Bundestreue / WWI German and T43000



23245. ☒ 1916 Deutschlands Stolz! / Wilhelm T2/3 1600



23246. ☒ Bevonulás. Kiadja a Délvidéki Egyete T3 1600



23247. ** Bevonulás. Kiadja a Délvidéki Egyete T21600



23248. ** Bevonulás. Kiadja a Délvidéki Egyete T2/31600



23249. * WWII Italian military art postcard, milita T31600



23250. ** Osztrák-magyar katonák távcsővel / T3 1600



23251. ** Auf Urlaub. Kriegspostkarten von B. T3 1600



23252. ** 38. Honvéd Hadosztály BÜEK / WWI T4 1600



23253. ** Beobachter. Offizielle Karte für Rom T2/31600



23254. ☒ 1916 Durch Mine zerstörter Untersta T2/31600



23255. ** Helgoland. Opfertag-Postkarte / WW T1 1000



23256. ** Feldpostbrief. Opfertag-Postkarte / WW T11000



23257. ** Schneeschuh-Partouille. Opfertag-P T1 1000



23258. ** Rein-Ertrag zugunsten der Invaliden T2 1000



23259. ** Opfertag-Postkarte / WWI German m T1000



23260. ** Opfertag-Postkarte / WWI German m T1000



23261. ** Opfertag-Postkarte / WWI German m T1000



23262. ** Das Kleeblatt. Opfertag-Postkarte / WW T11000



23263. ** Rast Bayerischer Jäger. Opfertag-P T1 1000



23264. ** Gesprengte Brücke bei Etaples. So T2/31600



23265. ** Angriff. Soldatenkalender 1941 / WW T2/31600



23266. ☒ 1901 Magyar katonák / Hungarian so T2 1400



23267. ☒ 1918 Allons! Au revoir! Les Chansons T3/41600

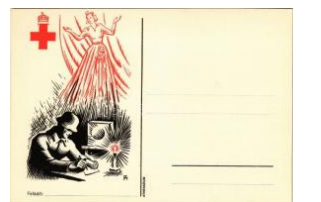

23268. ** Vöröskeresztes propaganda lap ka T1/21600



23269. ☒ 1914 Boldog ünn epeket! Kakastolla T2/3 1000



23270. * Big drummer of the 1st Yorkshire Regt T2 1000



23271. ** 1916 Flandern / Első világháborús n T21800



23272. ☒ Első világháborús osztrák-magyar kato T21600



23273. ☒ Magyar Királyi Honvéd Térképészeti T2/3 2600



23274. * 1915 Osztrák-magyar katonák hölög T2/33000



23275. ** Leichtes Infanterie-Geschütz beim T2/3 1600



23276. ** Pioniere setzen auf einer Panzer T2/31600



23277. ** Eine MG.-Kompanie rückt über ein T2/3 1600



23278. ** Stilles Heldentum. Offizielle Karte für T3 1600



23279. * Die Messe. Offizielle Karte für Rotes T2/3 1600



23280. ☒ 1918 Dun a. d. Maas / WWI German T2/31600



23281. * Zerstörter Teil des Dorfes Domevre in T2/31600



23282. ☒ 1916 Eine Regimentsbadeanstalt im T2/31600



23283. ☒ 1916 In einem zerstörten Dorf an de T2/3 1600



23284. ☒ 1917 Im Eingang zu den Kalksteinh T2/3 1600



23285. ☒ 1915 Behagliche Ruhe im Unterstan T2/31600



23286. ☒ 1916 Dorfstrasse / WWI German milit T3 1600



23287. ** Aus grosser Zeit, v. Mackensen, v. M T2600



23288. ☒ 1915 Wohnliches Winterheim in Feind T21600



23289. ** Egy gépfegyver javítása. Az "Erde T2/3 1000



23290. * Czechoslovak military art postcard, mi T3 1000



23291. ☒ 1942 Panzer und Stuka im Angriff / T2/3 1000



23292. ☒ 1915 Le Sou du Blessé fera quelque c T3 1000



23293. ** WWI Italian military propaganda a T2/3 1000



23294. ☒ 1915 Das Nachtefecht in Mülhause T2/31000



23295. ☒ 1914 Auffahrende Geschütze in der T2/3 1000

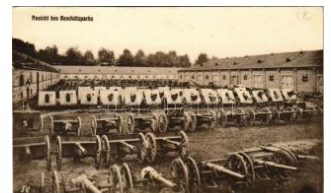

23296. ☒ 1916 Ansicht des Geschützpark / W T2/31000



23297. ** Magyar szabad ságharc. Vörös sípká T31000



23298. ☒ 1917 Fürs Rote Kreuz. Kriegspostka T2/3 1000



23299. ☒ 1917 Heimatloub. Kriegspostkarten T2/31000



23300. ☒ 1917 Der Stammhalter. Wennerberg T2/31000

Kérjük telefonos és írásbeli ajánlatait időben adja le!



23301. ✉ 1916 Unser Hel den-Flieger Oberle T2/31000



23302. ✉ 1915 Armee-Insp ektor G. d. I. Ritter v T3 1000



23303. ✱ WWII German Na zi military, Luftwaffe T3 2000



23304. ✱✱ Magyar szabad ságharc, Budavár be T31000



23305. ✱✱ Magyar szabad ságharc, Budavár be T31000



23306. ✉ 1899 (Vorläufer) Magyar szabadságh T4 1000



23307. ✉ 1917 Daheim. Kr iegspostkarten von T2/31000



23308. ✉ 1916 Soldatenleb en, das heißt lustig T2/31000



23309. ✉ 1916 Nach getan er Arbeit ist gut ruh T2/31000



23310. ✱ 1917 Höhestellun gen in Comitát Csík T4 1600



23311. ✉ Fünf lustige Schw arzwälder im Flug T2/3 1000



23312. ✱✱ Neuer Frauenb eruf. Appetitlich / W T2/3000



23313. ✉ 1898 (Vorläufer) Üdvözlét... / Austro T2/31600



23314. ✉ 1918 Österr.-ung ar. Flieger über eine T3 1000



23315. ✱ Der gute Kamerad / WWI Austro-Hun T2/31000



23316. ✱ Alpenwacht / WW I Austro-Hungarian T2/31000



23317. ✱ Ein Labetrunk / W WI Austro-Hungari T2/3 1000

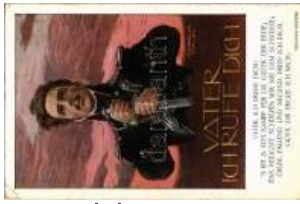

23318. ✱✱ Vater ich rufe d ich / WWI Austro-H T2/31000



23319. ✉ Kampf deutscher und französischer T2/3 1000



23320. ✱ Bomber beim Ang riff / WWII German m T31000



23321. ✉ Due popoli, una v ittoria / Zwei Völker, T4 1000



23322. ✱✱ Lancier turc / Tu rkish military, lancer. T3 1000



23323. ✱ Spaziergang / Ge rman military art po T2/31000



23324. ✉ 1917 Beschießun g einer duetschen Ta T31000



23325. ✱ Focke-Wulf Fw 20 0 Condor / WWII G T2/31000



23326. ✱ Es geht vorwärts! Verlag Carl Werne T2/31000



23327. ✱✱ Sturmangriff vo n Ulanen in Bessa T2/3 1000



23328. ✱✱ Revue des Trou pes / Turkish milita T2/31000



23329. ✱✱ Russische Baue rn begrüßen österrei T3 1000



23330. ✱✱ Heimkehr / WW I Austro-Hungarian T2/31000



23331. ✱✱ Soldats de la R oublelie tirant sur l T2/3 1000



23332. ✱✱ Les troupes de l'Investissement su T2/31000



23333. * Ihr Bild / WWI Austro-Hungarian K.u T2/31600



23334. ** Artilleriestellung im Sujanatal (Südti T3 1000



23335. * Offizielle Karte für Rotes Kreuz, Kriegs T31000



23336. * Russische Helden taten / WWI Austro T2/31000



23337. * Honvéd-Husaren (genannt die roten T2/3 1000



23338. * In treuer Hut / WW I Austro-Hungarian T2/31000



23339. * Chaffee Tank. Ko n. Landmacht T1 T1 1400



23340. 1916 Háborús jelenet / Kriegs-Idylle / T4 1000



23341. 1915 Glaube und hoffe! / Higgy és re T2/31400



23342. 1915 Grüss aus dem Grenzgebiete. Kaise T2/3 1600



23343. 1944 Váratlan vendég / WWII Hungar T3 1000



23344. 1916 Des Volkes dank ist euch Gewis T41000



23345. ** Erfrischungsstation. Kriegspostkar T2/3 1000



23346. 1918 Kriegerfriedhof Rostoka. Unter T2/32000



23347. 1916 Grosse Wäsche im Felde / WW T2/3000



23348. ** WWI Austro-Hungarian K.u.K. mili T2/3 1000



23349. 1917 Offenzivánk Szerbiában / Die ös T3 1000



23350. 1922 Orosz hadifoglyok Östfyaasszo T2/33000



23351. ** Szemközt az oroszokkal. A Képes T2/3 1000



23352. 1915 A sebesült imája / WWI Austro T2/31000



23353. * 1915 2. számú cs ataképes kártya. A T2/3 1000



23354. 1916 32. számú cs ataképes kártya. Eg T32000



23355. 1916 Büszke vagyok magyarjaimra! T2/3 1000



23356. ** * 3 db RÉGI osztrák-magyar katonai 1400



23357. ** * 2 db RÉGI első világháborús osztrák-m4000



23358. ** Augusztai főhercegnő Ö csász. és k T3 1000



23359. 1918 Es ritten drei Reiter zum Tore hin T31000



23360. 1916 Ave Mária. Osztrák-magyar ka T2/31000



23361. ** Liebesgaben. Kriegspostkarten T2/3 1000



23362. * 1915 Engedjétek hozzám a kisdedeke T3 1600



23363. WWI Beer drinkin g K. u. K. soldiers, T2/3 1400



23364. ** WWI German soldier, 50th infantry T2/31000

Havi két gyorsárverésünkre folyamatosan várjuk a beadásokat!



23365. ☒ 1916 Osztrák-magyar katonák hölgy T3 1600



23366. ✳ Első világháborús osztrák-magyar katona 1200



23367. ☒ Cs. és kir. katonák hölgyekkel / K.u. T2/3 1600



23368. ✳ Első világháborús osztrák magyar kato T31600



23369. ✳ Blöckinger Andor és tisztikara, osztrák T4 1000



23370. ✳ 1921 Austrian military officer. photo (n T2 1600



23371. ✳ 1916 Zalitzsi, Zalo zhtsi, Zalosse (Kelet-G 1200



23372. ✳ 1940 WWII German military, Luftwaf T2/32000



23373. ☒ 1903 Brückenbau / Austro-Hungarian T2 4000



23374. ☒ 1900 Bau eines Holz-Provisoriums. G T2/31000



23375. ✳✳ Hrvatski sabor 4. srpnja 1848 / The C T21800



23376. ✳✳ Tábori vasút építése (?) / military f T2/3 2000



23377. ☒ Tovább lesz útve / WWI K.u.K. militar T3 1400



23378. ✳✳ Gordon Highlanders, Scottish soldier T4 1000



23379. ✳✳ 'Fanfare de Chasseurs Alpins' / marc T31200



23380. ✳✳ L'artillerie allemande part en avant / T31200



23381. ✳✳ Sebesültszállítás / Verwundetentrans T3 1400



23382. ☒ Children couple, B.R. No. 7481 (EB) T T31000



23383. ☒ Zeichnet Kriegsnelihei! Und Ihr? / WW T2400



23384. ✳✳ A háborúban megvakult katonák jav T2 1400



23385. ☒ Tábori mise. Üdvözlöt Volhynia-ból! / T2 1200



23386. ✳ Osztrák-magyar első világháborús kato T21400



23387. ✳ Osztrák-magyar katonák olasz hadifő T2/31400



23388. ✳✳ Zdar Strazcum Nasichhor / Slovakia T1 1400



23389. ☒ 1909 Budapest, 38-as önkéntesek csoportja T21600



23390. ☒ 1916 Kriegsbilder aus den Vogesen, T2 2000



23391. ✳✳ ✳ 2 db RÉGI magyar második világháború 2800



23392. ☒ 1915 WWI German and Austro-Hungary T3 1000



23393. ✳✳ Büszke vagyunk magyarjainkra! A m. T4 1000

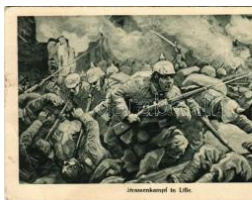

23394. ☒ 1915 Strassenkamp in Lille / WWI Ge T31000



23395. ✳ 1917 Zöld csütörtök (Húsvét előtti hét) T2 1400



23396. ✳✳ Na Ihr Helden! Auf unsern Kanone T2/31400



23397. ** Osztrák magyar első világháborús k T1 1200



23398. * Hadgyakorlaton. S chäffer Armin felvé T1/2 1200



23399. ☒ 1914 Osztrák-magyar előőrs katoná T2/3 1600



23400. ☒ 1917 Cs. és kir. v asúti ezred tábori ka T2 2600



23401. *** Im Westen, Min enwerfer-Stand nach T2 1600



23402. ** Kaunas, Von den Russen zum Abtra T1 1400



23403. ☒ 1916 Frigyes főherceg / Feldmarsch T2/3 1400



23404. ** Húséges társaság, sérült lovak száll T2 1600



23405. ☒ 'Der Flieger' / 'The Aviator', artist sign T4 1000



23406. ☒ Üdvözet a Krampusztól / Krampus a T2/3 1000



23407. ** Üdvözet a Krampusztól! Osztrák-m T2/3 5000



23408. ☒ Dogs (EK) T2/3 1000



23409. * Der Agitator / Dog s (fa) T2/3 T2/3 1000



23410. ☒ 1912 Ja, was ist denn das? / Dog w T2/3 1000



23411. ☒ Dutch girl with dogs, B.K.W.I. 648-1. (b) T4800



23412. ☒ 1909 La Ville de Paris, Le Dirigeabl T2/3 1000



23413. * LZ 129 Hindenburg der Deutschen Ze T2 2000



23414. ☒ 1936 Friedrichshafen a. Bodensee. T2/3 2000



23415. * Friedrichshafen a. B. "Graf Zeppelin" i T2 1600



23416. ☒ 1941 Frankfurt, Weltflughafen. Zeppeli T2 1600



23417. ☒ 1936 Zeppelin-Luftschiff LZ 129 Hind T2/3 2000



23418. * 1927 Budapest, Bátor Eltz Hugo emlé T2/3 2800



23419. * 1927 Debrecen, Bátor Baick Péter em T2/3 2800



23420. ** 1929 Budapest, Löverseny, galopp T4 1000



23421. * 1943 Budapest, Denevér díj. 1. Bimb T2/3 2800

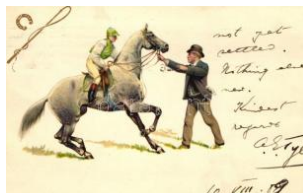

23422. ☒ Jockey, Misch & Co.'s 'The Favourite' T3 1600



23423. ☒ Horses and dogs, M. Munk No. 222 (r T4 1200



23424. ☒ Cats picnic. Collection 'Minouvis' No T2/3 1000



23425. ** Cats in sewing school. Max Künzli Z T3 1000

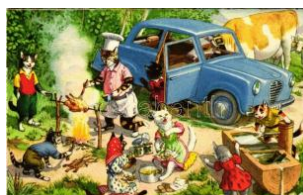

23426. ** Cat family picnic and barbecue gri T2/3 2000



23427. ** Hiking cats. Max Künzli Zürich No T2/3 1000



23428. * 1907 Cats. Emb. litho (lyukak / pinhole T4 1000

Kérjük telefonos és írásbeli ajánlatait időben adja le!



23429. ☒ Cats with dog, P eluba 105. artist signe T3900



23430. ☒ Sziluett pár / Rom antic silhouette cou T2/31000



23431. ☒ 1922 Tändelei / S zilueett pár / Roman T2/31000



23432. ☒ 1922 Selige Kind heit / Sziluett anya T2/3 1000



23433. ☒ 1919 Boldog Hús véti Ünnepeket! / E T3/48000



23434. ☒ 1898 (Vorläufer) Ebbe und Flut. XI/9 T2/32000



23435. ☒ 1900 Szeccszió s hölgy / Art Nouve T2/31600



23436. ☒ "Joys of the Ocean" C.W. Hunt & Co. S T31600



23437. ☒ Apachen-Tanz / D ance of the Apaches T4 1000



23438. ☒ 1917 Still life art p ostdcard with flower T2/3 1000



23439. * 1917 Still life art p ostdcard with fruit and T41000



23440. ☒ 1922 Pfirsichblü te n / Peach Blossoms. T3 1000



23441. * 1960 Pinokkió. Do mbornyomott / Pin T2/3 1800



23442. ☒ 1901 Art Nouvea u art postcard. Back T31600



23443. * 1916 Easter gree ting art postcard, girl T3 3000



23444. * * Wer ist's? / "Wh o is it?" Russian ar T2/31000



23445. * Lady art postcard s: T. Corbella (EK T2/3 1000



23446. ☒ Herzliche Osterg rüße! / Easter greetin T29000



23447. * 1919 Garay Lak. Kezzel festett / Hung T22000

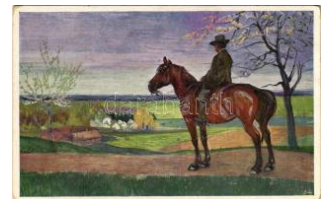

23448. * * Der Reiter / Le Cavalier / The Ride T2/31000



23449. * Romantic couple, clown. C.C.M. 245 T2/31000



23450. * Romantic couple, clown. C.C.M. 2459 T2 1000



23451. * Lady art postcard s: T. Corbella (EK T2/3 1000



23452. * Lady art postcard s: T. Corbella (EK T2/3 1000



23453. * * Italian art postc ard, children, Anna & T31600



23454. ☒ Lady, B.K.W.I. 18 8-3. s: Mela Koehler T3 7000



23455. * Orange and flowe rs, still life, Erika No. T3 1000

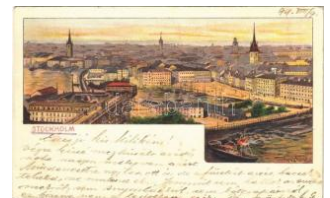

23456. * 1899 (Vorläufer) S tockholm. Kanitz C T1/24800



23457. * * Festőművész a műtermében az emb T22000



23458. * * Francisco de G oya: Bermudezné ké T3/4800



23459. * * Coreggio: Mária gyermekével; Orszá T3/4800



23460. ☒ Le Tango, French Art postcard, B.G. T3/4 3000



23461. * Kasino-Lied; Romantic couple, floral, T3/4 1000



23462. ** Pure race / Lady with dog, F.H. & S. T3 1000



23463. ** Italian art postcard, Girl with a doll, A T31400



23464. ** Der Komthur und Don Juan, Wiener T32000



23465. ** Romantic couple, B.K.W.I. 559-3. s: T3 1000



23466. ☒ Girl with tambourine, golden decoration T31400



23467. ** Die Entstehung Menschen No. 5., C T31800



23468. * Mai, Birds greeting card, Art Nouveau T31600



23469. * Heil Hitler! Viva Espana! Viva L'Italia! / T34000



23470. * 1946 A Magyar-Szovjet Művelődési T2/3 1600



23471. * Conseil national des Femmes Belges S T21000



23472. ** 1958 Kerahkan senjaja untuk T300



23473. ** Magyar kommunista propaganda, T2/3 2000



23474. ** Termelőszövetkezet. Magyar szoc T2/3 2000



23475. * Magyar Dolgozók Pártja (MDP) ünne T2/31800



23476. ** Amerikai segítő raktárak. Kinyitható T2 1400



23477. * Légy megértő a siketnéma embertár T2/31600



23478. ** De Onmondigen. Kiesrecht! / Dutc T2/31400



23479. ☒ 1938 Ein Volk, ein Reich, ein Führer! T3 3000



23480. ** 1939 Reichsparteitag Nürnberg. Fes T3 2600



23481. ** Russian WWI / Anti-German propag T3 2000



23482. ** 1948 Budapest-Szeged, Mi is támog T11400



23483. * Vázsonyi Vilmos (születési nevén Weis T22000



23484. ** Az Országos Magyar Gyermekvédelő T2 2000



23485. ** Az Országos Magyar Gyermekvédelő T2 2000



23486. ☒ 1914 Auf was haben die Herren Ap T2/3 1000



23487. ** Danzig ist Deutsch! / "Gdansk is G T2/33000



23488. * Und Ihr habt doch gesiegt! Offizielle Er T25000



23489. ☒ Festpostkarte zum Tag der Deutschen T2 3000



23490. * 1939 Wir danken unserm Führer / NSD T23000



23491. * ~1993 A Magánzárka Kiadó hajtatlan re T21000



23492. ** Mennyei élvezet: Nikotex. Törődjő T2/3 5000

Rengeteg érdekes tétel az egyéb gyűjtési területek anyagában!



23493. * Polgár, Lefkovits & Fekete Nemzetközi T4 1000



23494. * Pete fehérnemű g yár dolgozói. photo T T21200



23495. ☐ 1908 Excelsior P. pneumatic / German b T24000



23496. ☐ 1940 Budapest, D r. Nagy Béla Belvá T2/32800



23497. * 1770-1910 A han gszerkészítés 140 T2/37000



23498. ** Szerepai József f szegedi paprika exp T13200



23499. * Szerepai József s zegedi henteskellék T1 3200



23500. ** Palma kacsuk talpvédő sarok reklá T12800



23501. * Lin Yutang: Egy m ülő pillanat c. kínai re T14000



23502. ** Apotheker Jul. T rnkóczy's Grandol Li T2 2000



23503. ** la Mostra Bienn ale Internazionale di T3 4000



23504. ** VIII. Esposizion e Internazionale d'Art T32000



23505. ** Életünket végig Dreher márkák vé T1/2 2000



23506. ** Philips Rádió re klámlapja karmester T1 1400



23507. ☐ Ovowop és Ovar ialhormon Foliculin T2/31200



23508. ** Sarnen, Unterw ald, Couvenir Cacao T1 4000



23509. ☐ 1931 A gyermek is meg tudja ölteni T2/32600



23510. ☐ Müller L. K. és Tá rsa szövetkezesi cipő T21800



23511. ☐ 1941 Reflex Kore lle 6x6 cm fénykép T2/3 1200



23512. ☐ 1926 Dr. Réh Bé la főorvos Elektromá T3 1200



23513. * Hintsünk magyaró vári műtrágyát! Bru T1/21800



23514. ** A drágaság nap jaiból. Lysoform fertő T22200



23515. ☐ 3 db MODERN re klámlap a Nemzetközi D1200



23516. * A Rádió-amatőr g yönyöre: Radiotechn T23400



23517. ** Kellemes Húsvé ti ünnepeket! Magy T2/31000



23518. ** Globus konzerv ek német nyelvű re T2/33000



23519. ☐ Sirolin reklám, ta nároktól és orvosokt T3 1000



23520. * Pest mégis nevet ! Látványos, mulatsá T31000



23521. * Jégverés előtt biz toítsd a termésedet T2 2600

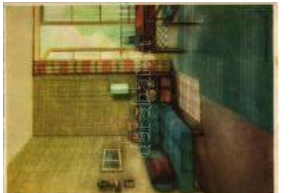

23522. ** Hantos Testvér ek rt. festő-, mázó T1/2 1800



23523. ** Sajófédem 75-ö s. Sajó Leó-féle Va T2/31200



23524. ** Budapesti Szék eszfőváros Gázművei T1 3800



23525. ** Gáz a háztartásban. Seidner litog T2/3 2400



23526. ** Kola-Lecithin an die Expedition der T2/3 1600



23527. * 1906 Cie Gle Tran satlantique (Comp T2/3 1200



23528. ** 1940 MABOE X VII. Bélyegnap. A M T2/3 2000



23529. ** Franck kávé pafilonja az 1941. évi B T21000



23530. ** Budapest Szék esfővárosi Gázműve T1 3600

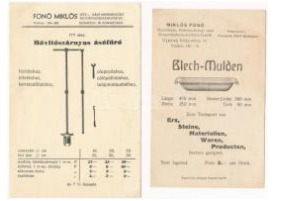

23531. ** Fonó Miklós gépek-, bányaberendezés és 2400



23532. ** Dörge Frigyes Bank Rt. sorsjegye, r T2/3 1200

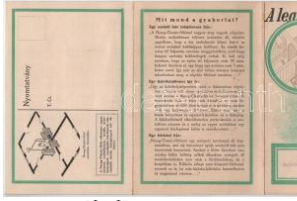

23533. ** Narag Classic fűtés - A legtakarékosabb T1/2 2800



23534. ☐ 1936 Hungaria és Rheinmetall hordo T2/3 2400



23535. ☐ 1934 HAESZ villa mos törpe tűzhely. H T2 1200



23536. ** Fiatalok! Hódítsátok meg a levegőt, T3 2800



23537. ** Verkehrsflugzeug Dornier Merkur. L T1/2 1000



23538. ☐ 1924 Flugpost / Austrian mail plane, a T3 1000



23539. ** Huszár sakk figura / Knight. Hand- T2/3 6000



23540. ☐ Regaterin capeando / Bull fight (tear) T4 T4 900



23541. ** Szatymaz, nyílt téri teke / bowling. T1/2 1200



23542. ** 1924-1934 Amis sportársunk K. Ker T2 2200

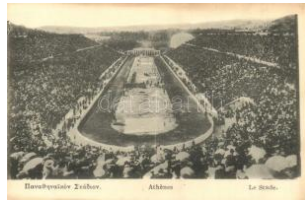

23543. * Athén, Athens; olimpiai stadion 1929-ben 3200



23544. ☐ 1929 Május 31-június 3. A Budapesti o T2 2400



23545. ** Budapesti Honvéd-Salgótarjáni Bány T1 2600



23546. ☐ Winter sport, skiing boy, humour. Ph T2/3 2800



23547. * Winter sport, skiing man, humour T2 T2 2800



23548. ** Jégkorongozók csoportképe a korcs T4 1000



23549. ** César Debaets belga országúti vers T2 2000



23550. ☐ 1931 Mulatózó diákok. Studentika, Tu T2 2200



23551. * 1924 Ausgerechnet Wolkenkratzer! / T2/3 1600



23552. * Weygand Tibor dalénekes, az 1930-4 T2/3 5500



23553. * Újházi Ede magyar színész, jellemkom T1 1600



23554. ** Makay Margit (E B) T3 T3 1000



23555. ☐ Jeritza Mária, cseh szoprán énekes, kiad T800



23556. * Valdemar Psilander, Danis silent film ac T3 800

Lindner és Kobra termékek teljes választékban megrendelhetők irodánkban vagy



23557. ** Shirley Temple, Fox Film No. S3 T2/3 **1400**



23558. ☒ Oscar Aigner (fa) T3 T3 **800**



23559. ☒ 1902 Szoyer Ilona (EK) T2/3 T2/3 **1000**



23560. ** Turay Ida (60 fi lmben szerepelt) T2 T2 **1400**



23561. ** Jeanne Moreau francia színésznő T T1 **1400**



23562. * Greta Garbo. "Ross" Verlag 8616/2. T2/3 **1000**



23563. * Anna May Wong. "Ross" Verlag 833 T2/3 **1000**



23564. ** Brigitte Helm. "Ross" Verlag 7883/1. T4 **1000**



23565. ** Lil Dagover. "Ross" Verlag 9033/1. T2/3 **1000**



23566. * Lupe Velez. "Ross" Verlag 8658/1. M T2/3 **1000**



23567. * Käthe von Nagy. "Ross" Verlag 858 T2/3 **1000**



23568. * Renate Müller. "Ross" Verlag 8421/1 T2/3 **1000**



23569. ** Anny Ondra. "Ross" Verlag 8716/1. T3 **1000**



23570. ** Marta Eggerth. "Ross" Verlag 8692/ T3 **1000**



23571. * Marta Eggerth. "Ross" Verlag 7955/1 T2/3 **1000**



23572. * Greta Garbo. "Ross" Verlag 8546/1. T2/3 **1000**



23573. * Greta Garbo. "Ross" Verlag 6393/1. T2/3 **1000**



23574. ** Marlene Dietrich. "Ross" Verlag 961 T3 **1000**



23575. ** Marlene Dietrich. "Ross" Verlag 9 T2/3 **1000**



23576. ** Marlene Dietrich. "Ross" Verlag 990 T2 **1000**



23577. ** Ajtay Andor "Az éjszaka lánya" Pa T2/3 **1000**



23578. ** A víg özvegy: Turcsányi Olga és Rá T1 **2000**



23579. ** Varázskeringő: Ötvös Gitta. Strelisky T **12000**



23580. ** A víg özvegy: Ráthonyi Akos. Strelis T1 **2000**



23581. ** Varázskeringő: Ráthonyi Akos. Strel T1 **2000**



23582. ** Varázskeringő: Petráss Sári és Ráth T2 **2000**



23583. ** Tomcsányi Rusy. Strelisky Budapest T3 **2000**



23584. ** Varázskeringő: Petráss Sári. Strelisk T1 **2000**



23585. ** Valdemar Psilander (Psylander). Str T1 **12000**



23586. ** Valdemar Psilander (Psylander). Str T1 **12000**



23587. ☒ 1918 Asta Nielsen, Danish silent film T2/3 **1000**



23588. ☒ 1918 Várkonyi Mihály (Victor Varco T2/3 **2000**



23589. * 1918 Várkonyi Mihály (Victor Varco T2/3 2000



23590. ** Autriche-Hongrie. Theatre de la G T2/3 5500



23591. ** Astrid of Sweden, Queen of the Be T1/21200



23592. ** IV. Károly és Zita gyermekei a mó T1/2 1400



23593. ☒ Kaiserin Auguste Viktoria, Prinz Fried T2 1600



23594. ** Unser Kaiserpaar mit Kronprinz O T1/2 1600



23595. ** Sztálin Marsall, Magyarország Fel T2/3 1400



23596. ** II. Rákóczi Ferenc Erdély fejedelme, jó 2400



23597. ☒ 1898 Ludwig II, King of Bayern (b) T4 T4 1000



23598. ☒ Ludwig III of Bavaria, Official Postcar T3/41200



23599. ☒ Nikita. A mi jóbarátaink VI. A Borsz T2/31600



23600. ☒ 1901 1848-1898 Ferenc József és a T2/32400



23601. ** Ottó trónörökös T1 T1 1800



23602. ** S.A.R. le Prince Héritier Danilo / Dan T11600



23603. ** Vitéz Nagybányai Horthy Miklós Mag T12000



23604. * 1916 Budapest, Károly király és Zita K T2 1600



23605. ☒ 1915 Rückkehr Sr. Majestät in Begle T2/31000



23606. * Their Majesties The King and Queen w T21000



23607. ☒ 1914 Kaiser Wilhelm II / Wilhelm II, T2/3 1000



23608. * Albert König von Belgien / Albert I of B T2/31000



23609. ** Károly Ferenc József az új trónörö T2/3 1600



23610. ☒ 1917 IV. Károly, Zita és Ottó. A Magy T2/31000



23611. * A meggyilkolt trónörökös pár gyermeke T4 1000



23612. ** Einzug des Führers in die befreiten T1/24000



23613. ** IV. Károly / Charles I of Austria (EK T2/31600



23614. ☒ Les Fetes du couronnement du roi Pie T42000



23615. * Die Leiche der Gemahlin des Thronfo T2/31000



23616. * Unser Kaiserpaar mit Kronprinz Otto T2/31000



23617. ** Schloss Artstetten, Ruhestätte des T2/31000



23618. ** A meggyilkolt trónörökös pár gyerme T41000



23619. * Otto trónörökös. Sztrelisky felvétele (B T2/31000



23620. * Nézd, hogy harcolnak a magyarok! / W T21600

Lindner és Kobra termékek teljes választékban megrendelhetők irodánkban vagy



23621. * I. Ferenc József Királyunk imája / T2/3 1000



23622. * Seine Majestät Kaiser Franz Josef mit T2 1600



23623. ** Thronfolger Erzherzog Karl Franz T2/3 1600



23624. ☐ 1917 Kaiserin Zita / Queen Zita. B.K T2/31000



23625. * 1848-1908 Ferenc József uralkodásán T35000



23626. * Nikita. A mi jóbarátaink VI. A Borsszem T22400



23627. ** A velszi herceg / Prince of Wales - 2 d 1000



23628. * Otto von Habsburg / Habsburg Ottó. T1/2 2000



23629. * Sztálin Marsall, Magyarország Felsőszab T31200



23630. * Viktor Emánuel. A mi jóbarátaink IV. A T2 2400



23631. * Horthy Miklós kormányzó és Horthy T2/34200



23632. ** Sarajevo, 28. júne 1914. "Begrüßung" T43600



23633. ** 1905 Gyászlap József Főhercegére T2/3 2000



23634. ☐ 1900 Gr. Kreith-féle Kossuth múzeum T4 2000



23635. ** Benito Mussolini (EK) T2/3 T2/3 2000



23636. ** Princess Alexandra Amalie of Bavaria T4800



23637. ☐ 'Szívélyes üdvözlét névnapjára' / Na T3/41000



23638. ☐ Újév / New Year, Hungarian Rotopho T3 1000



23639. ** Buona Pasqua, girl, rabbit (EB) T3 T3 1000



23640. * 'Die besten Glückwünsche zum Neuen' T31400



23641. ☐ Easter, girl egg-house, chicken, W.S.S T31200



23642. ☐ Easter, girl in traditional dress with gia T3 1600



23643. * Sok szerencsét névnapjára / Name Da T31400



23644. * Birthday, Hungarian folklore (EK) T3 T3 1000



23645. ** 'Kellemes karácsonyi ünnepeket!' / C T41000



23646. ☐ Bird, floral, greeting card, golden and T3 1400



23647. * 'Boldog új évet' / New Year, Hungary T3/4 1000



23648. ☐ 1934 Boldog Újévet! / New Year greeting T3 1400



23649. ☐ 1938 Herzlichen Glückwunsch zum N T3 1400



23650. * 1909 Greeting art postcard with mushr T44000



23651. * Boldog karácsonyi ünnepeket! / Christmas T4000



23652. * Üdvözlét a Mikulástól! / Christmas gr T2/33600



23653. ☒ Boldog Újévet! / New Year greeting T2/3 1000



23654. ☒ 1916 Herzlichen Weihnachtsgruss / L T4 1000



23655. ☒ 1943 Kellemes karácsonyi ünnepeke T2/3/1400



23656. ☒ 1918 Greeting art postcard with cherr T4 1000



23657. ☒ 1915 Boldog Újévet! / New Year greeti T3 1400



23658. ☒ 1934 Kellemes Húsvéti Ünnepeket! T2/3 1000



23659. ☒ 1900 Boldog húsvéti ünnepeket / Ea T2/3 2000



23660. ** Boldog Újévet! / New Year greetin T2/3 1000



23661. ☒ 1899 (Vorläufer) Gruss... / Greeting T2/3 1600



23662. ☒ 1899 (Vorläufer) Christmas greeting T2/3 3000



23663. ☒ 1899 (Vorläufer) Greeting art postca T2/3 1600



23664. ☒ 1900 Greeting art postcard with ang T2/3 1600



23665. ☒ 1901 Greeting art postcard with ang T2/3 1600



23666. ☒ 1902 Boldog Újévet! / New Year gree T2/3 1600



23667. ** Kellemes húsvéti ünnepeket! / Hun T1/2 1000



23668. ☒ 1937 Boldog Újévet! / New Year gree T2/3 1400



23669. ☒ 1911 Húsvéti üdvözet / Easter gree T2/3 1600



23670. ** Boldog Újévet! / New Year greetin T2/3 1600



23671. ** Boldog Újévet! / New Year greeting T2 1600



23672. ☒ 1925 Boldog Újévet! / New Year gree T2/3 1600



23673. ** Boldog Újévet! / New Year greetin T2/3 1600



23674. ☒ 1925 New Year greeting art postcard T2/3 1600



23675. ☒ 1941 Boldog Újévet! / New Year gree T2/3 1600



23676. * 1944 Második világháborús katonai ny T4 1000



23677. ☒ 1935 Kellemes karácsonyi ünnepeke T2/3 1400



23678. ** Karácsonyi üdvözet / Christmas g T2/3 2000

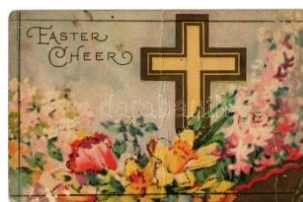

23679. * Easter Cheer / greeting card, floral, dec T3 1000



23680. * 'Vergiss mein nicht', litho, Emb. (sma T3/4 1600



23681. ☒ 'Forêt de Rambouillet - A la Croix Pate T4 1400



23682. ☒ 'Retour de la Chasse' / return from the h T4 800



23683. ☒ 'Chasses a courre en Forêt de Fontai T3 1400



23684. ☒ 'Foret de Fontainebleau - Vautrait Leb T3 1600

Weboldalunkon a zárás pillanatáig licitálhat és követheti tételei állását!



23685. ** Hunters on horses, in the forest (fa T3 1600



23686. ** Gezúgelte Leidenschaften / Fox hunt T41600



23687. * 1925 Auf zur Jagd / Hunter art postcard T31000



23688. ☒ S.E. le Cardinal D ubois, Archeveque d T3 1400



23689. ** St. Theresia, golden decorated, litho T3 1400



23690. ☒ Angel, Meissner & Buch, golden deco T31400



23691. ☒ Angel, Meissner & Buch, golden deco T31400



23692. ** Jesus Christ! G lobus litho (gluemark T31600



23693. ☒ 1899 Angels, litho (EB) T3 T3 1200



23694. ☒ Name Day, praying nun, Art Nouveau T31400



23695. ** 1938 Budapest XXXIV. Nemzetkö T2/3 1000



23696. ** 1938 Budapest XXXIV. Nemzetközi T2 1000



23697. * 1900 Passionsspiele - 4 db régi vallásos 2000



23698. ☒ 1930 Szent Imre édesanyjával. Kés T2/3 1600

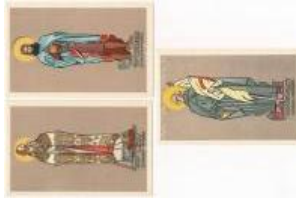

23699. ** Budapest II. Párisi Ferencs templó 2400



23700. ** Nábozne dielo S v. Zeme / Virágok a T2/3800



23701. ** La Salma de S. S. Benedetto XV. T2/3 2000



23702. * Flowers, Daisies with grapes, litho gree T3 1200



23703. * Crysanthus and Tulip flowers, Martin Rom T300



23704. ☒ 1899 Flowers, litho (EB) T3 T3 1000



23705. ☒ Rose flowers in vase, litho, s: L (surface T300



23706. ☒ Flowers, keyhole, litho (EB) T3 T3 1200



23707. ☒ Flowers (b) T4 T4 1 000



23708. ☒ 1928 Flowers s: C. Klein (ázott sarok / T3 1000



23709. ** M. kir. államvas utak 301. sorozat gó T1 2000



23710. ** MÁV leselejtezett vagon (Lfr 85729) T1 2600



23711. * 1964 Diósgyőr, 485 gőzmozdony, H. T1/21600



23712. ** M. kir. államvas utak 322. sorozat gó T1 2000



23713. ** 1908 Versuchszug der königl. ungar T2 3000



23714. ** M. kir. államvas utak 327. sorozat gó T1 2000



23715. ** M. kir. államvas utak 401. sorozat gó T1 2000



23716. ☒ 1898 (Vorläufer) Neuester Schlager T2/3 1800



23717. ** Schubert mit den Tschölmäderln. W T2000



23718. 1902 Kún Árpád fiatal hegedűművé T2/3 2200



23719. ** Original oberbányai Bauernkapelle " T2/31000



23720. ** Meggyessy Janka és Zolika, a kir. fe T31000



23721. ** Mihalovics Ödön zeneszerző, zenep T11800

A 413. Gyorsárverés árverés eredménylistája

| | | | | | | | | | | | | | |
|-------|-------|-------|-------|-------|-------|-------|-------|-------|-------|-------|------|-------|-------|
| 20000 | 7000 | 20098 | 1000 | 20217 | 8000 | 20480 | 1400 | 20700 | 1800 | 20924 | 2000 | 21156 | 800 |
| 20007 | 3000 | 20099 | 1000 | 20218 | 2600 | 20485 | 1000 | 20716 | 1000 | 20929 | 1000 | 21160 | 2200 |
| 20013 | 4600 | 20100 | 1000 | 20219 | 7500 | 20486 | 1000 | 20718 | 3400 | 20936 | 2400 | 21164 | 900 |
| 20015 | 24000 | 20102 | 5000 | 20220 | 6000 | 20487 | 900 | 20719 | 3200 | 20939 | 1000 | 21168 | 1600 |
| 20016 | 48000 | 20103 | 2600 | 20221 | 8000 | 20488 | 1000 | 20721 | 2400 | 20946 | 3200 | 21172 | 1800 |
| 20017 | 42000 | 20105 | 1000 | 20226 | 2600 | 20489 | 1200 | 20732 | 2200 | 20949 | 2800 | 21174 | 3400 |
| 20018 | 2200 | 20106 | 1000 | 20227 | 2600 | 20490 | 800 | 20737 | 8000 | 20951 | 2600 | 21186 | 2600 |
| 20019 | 4200 | 20107 | 1000 | 20245 | 800 | 20493 | 1200 | 20738 | 9500 | 20952 | 900 | 21202 | 11000 |
| 20020 | 1800 | 20108 | 1000 | 20248 | 1800 | 20501 | 1000 | 20739 | 6000 | 20975 | 1800 | 21203 | 4800 |
| 20021 | 8500 | 20109 | 2800 | 20251 | 1000 | 20502 | 1000 | 20745 | 2000 | 20976 | 1000 | 21208 | 1200 |
| 20022 | 13000 | 20113 | 14000 | 20256 | 5000 | 20510 | 4200 | 20748 | 5500 | 20978 | 1600 | 21211 | 800 |
| 20023 | 3400 | 20114 | 5500 | 20260 | 6500 | 20517 | 2600 | 20749 | 1600 | 20979 | 1600 | 21222 | 2600 |
| 20025 | 4400 | 20115 | 26000 | 20269 | 2000 | 20524 | 1200 | 20752 | 3200 | 20981 | 800 | 21223 | 1000 |
| 20027 | 3400 | 20116 | 4200 | 20270 | 2000 | 20525 | 1000 | 20753 | 1200 | 20982 | 2600 | 21224 | 16000 |
| 20028 | 3400 | 20119 | 3600 | 20283 | 2600 | 20538 | 1600 | 20755 | 13000 | 20997 | 7000 | 21226 | 3400 |
| 20030 | 3000 | 20120 | 1800 | 20292 | 2200 | 20547 | 2000 | 20756 | 2800 | 21013 | 1600 | 21242 | 1000 |
| 20031 | 1000 | 20122 | 1000 | 20307 | 3200 | 20549 | 3000 | 20759 | 3400 | 21015 | 1200 | 21243 | 5500 |
| 20032 | 1000 | 20123 | 2000 | 20314 | 3800 | 20553 | 1000 | 20761 | 2400 | 21016 | 1000 | 21257 | 1600 |
| 20034 | 1800 | 20124 | 1400 | 20316 | 2000 | 20563 | 4200 | 20762 | 1200 | 21020 | 2000 | 21258 | 1000 |
| 20035 | 2000 | 20126 | 1200 | 20318 | 1200 | 20564 | 4200 | 20769 | 2600 | 21022 | 2000 | 21259 | 1400 |
| 20036 | 1000 | 20127 | 2000 | 20321 | 5000 | 20569 | 900 | 20773 | 2600 | 21023 | 2200 | 21262 | 1600 |
| 20038 | 2000 | 20128 | 1200 | 20324 | 3400 | 20576 | 19000 | 20776 | 3400 | 21024 | 2000 | 21263 | 1400 |
| 20040 | 8500 | 20129 | 1000 | 20327 | 3000 | 20579 | 2800 | 20779 | 1600 | 21025 | 2200 | 21264 | 1600 |
| 20041 | 9500 | 20130 | 1000 | 20330 | 11000 | 20583 | 2000 | 20781 | 4400 | 21026 | 2800 | 21265 | 1200 |
| 20042 | 15000 | 20131 | 5000 | 20332 | 4400 | 20584 | 1800 | 20782 | 2600 | 21027 | 2600 | 21266 | 1200 |
| 20044 | 1200 | 20133 | 1000 | 20336 | 7000 | 20594 | 900 | 20791 | 2000 | 21028 | 4600 | 21268 | 1600 |
| 20048 | 1000 | 20141 | 1000 | 20346 | 1000 | 20599 | 1000 | 20798 | 6500 | 21029 | 4600 | 21269 | 1200 |
| 20050 | 2000 | 20142 | 1400 | 20349 | 1200 | 20600 | 1000 | 20808 | 5500 | 21030 | 1600 | 21274 | 1000 |
| 20052 | 2000 | 20143 | 1000 | 20353 | 4200 | 20602 | 4200 | 20812 | 2600 | 21038 | 3000 | 21281 | 4400 |
| 20053 | 2000 | 20145 | 1000 | 20358 | 2000 | 20605 | 1800 | 20814 | 2600 | 21039 | 2200 | 21285 | 1400 |
| 20054 | 1800 | 20148 | 1200 | 20360 | 2000 | 20608 | 2600 | 20815 | 2000 | 21042 | 1600 | 21291 | 4600 |
| 20055 | 1000 | 20153 | 1000 | 20362 | 3000 | 20610 | 2600 | 20818 | 5500 | 21043 | 2600 | 21292 | 3200 |
| 20058 | 3600 | 20156 | 1000 | 20363 | 19000 | 20613 | 1000 | 20819 | 1800 | 21050 | 4000 | 21293 | 1600 |
| 20059 | 3400 | 20157 | 1000 | 20364 | 2000 | 20614 | 1000 | 20821 | 1600 | 21052 | 2600 | 21295 | 1800 |
| 20060 | 3200 | 20159 | 1200 | 20368 | 2600 | 20615 | 1000 | 20831 | 2000 | 21053 | 2600 | 21296 | 6000 |
| 20061 | 1600 | 20163 | 1000 | 20370 | 1000 | 20616 | 1000 | 20833 | 1400 | 21056 | 1800 | 21297 | 2000 |
| 20064 | 1400 | 20165 | 2000 | 20374 | 1000 | 20619 | 1000 | 20843 | 3200 | 21060 | 5500 | 21298 | 5500 |
| 20065 | 1800 | 20167 | 2400 | 20385 | 1000 | 20620 | 2000 | 20851 | 100 | 21064 | 3600 | 21302 | 1400 |
| 20068 | 3000 | 20168 | 1000 | 20387 | 1200 | 20622 | 4600 | 20856 | 800 | 21070 | 6500 | 21303 | 1200 |
| 20075 | 1000 | 20175 | 2000 | 20389 | 2200 | 20623 | 5500 | 20868 | 28000 | 21073 | 2400 | 21304 | 2000 |
| 20076 | 1000 | 20176 | 800 | 20390 | 1000 | 20624 | 10000 | 20869 | 11000 | 21075 | 3000 | 21306 | 3600 |
| 20081 | 3000 | 20180 | 1600 | 20392 | 1600 | 20625 | 2000 | 20875 | 2600 | 21079 | 5500 | 21307 | 1200 |
| 20083 | 2400 | 20183 | 1600 | 20406 | 2600 | 20626 | 13000 | 20884 | 2600 | 21081 | 1400 | 21309 | 2400 |
| 20084 | 1600 | 20184 | 1400 | 20408 | 2600 | 20635 | 1200 | 20887 | 2000 | 21082 | 3400 | 21322 | 2800 |
| 20085 | 1400 | 20185 | 800 | 20416 | 1800 | 20637 | 6000 | 20892 | 1400 | 21087 | 2600 | 21323 | 1400 |
| 20088 | 1000 | 20186 | 2000 | 20421 | 1400 | 20648 | 7000 | 20895 | 3400 | 21104 | 1600 | 21345 | 2200 |
| 20089 | 1000 | 20189 | 1600 | 20430 | 24000 | 20662 | 1200 | 20900 | 1800 | 21111 | 6000 | 21347 | 1600 |
| 20090 | 1400 | 20198 | 1800 | 20431 | 1200 | 20668 | 1600 | 20901 | 17000 | 21120 | 2000 | 21371 | 5500 |
| 20091 | 1400 | 20200 | 4200 | 20443 | 3600 | 20669 | 2800 | 20902 | 5500 | 21132 | 6500 | 21383 | 2600 |
| 20092 | 1200 | 20204 | 1600 | 20445 | 10000 | 20671 | 7500 | 20903 | 7500 | 21136 | 2000 | 21385 | 1800 |
| 20093 | 1200 | 20209 | 1600 | 20450 | 5500 | 20672 | 5500 | 20906 | 1000 | 21137 | 1600 | 21390 | 1800 |
| 20094 | 1200 | 20214 | 1600 | 20453 | 5500 | 20673 | 1000 | 20908 | 1800 | 21138 | 1400 | 21397 | 1800 |
| 20096 | 3000 | 20215 | 32000 | 20457 | 1000 | 20681 | 1000 | 20909 | 1800 | 21143 | 2600 | 21404 | 1400 |
| 20097 | 1000 | 20216 | 6000 | 20477 | 7500 | 20694 | 1000 | 20914 | 1000 | 21144 | 1600 | 21406 | 1000 |

| | | | | | | | | | | | | | |
|-------|-------|-------|------|-------|-------|-------|-------|-------|-------|-------|-------|-------|-------|
| 21408 | 1800 | 21721 | 1600 | 21873 | 2400 | 21986 | 1000 | 22127 | 2800 | 22267 | 2000 | 22465 | 1600 |
| 21410 | 1000 | 21738 | 800 | 21875 | 4800 | 21992 | 1400 | 22129 | 32000 | 22272 | 1200 | 22468 | 6000 |
| 21411 | 1800 | 21744 | 5500 | 21877 | 1000 | 21993 | 1400 | 22130 | 2600 | 22273 | 4600 | 22469 | 4000 |
| 21412 | 1000 | 21745 | 5500 | 21879 | 1000 | 21996 | 13000 | 22131 | 14000 | 22293 | 10000 | 22471 | 4800 |
| 21413 | 1400 | 21756 | 3000 | 21881 | 1200 | 21997 | 2000 | 22132 | 4200 | 22295 | 1600 | 22474 | 6000 |
| 21415 | 1600 | 21758 | 2000 | 21882 | 1000 | 21998 | 2000 | 22134 | 2400 | 22296 | 12000 | 22475 | 9500 |
| 21438 | 3600 | 21759 | 4200 | 21883 | 1600 | 22000 | 2200 | 22135 | 6000 | 22299 | 2800 | 22476 | 8000 |
| 21443 | 1400 | 21763 | 1400 | 21885 | 1400 | 22005 | 1600 | 22136 | 3000 | 22308 | 2000 | 22479 | 5000 |
| 21449 | 5500 | 21764 | 1000 | 21886 | 5500 | 22006 | 1600 | 22139 | 3200 | 22309 | 1600 | 22480 | 2000 |
| 21451 | 1600 | 21765 | 1800 | 21887 | 1200 | 22007 | 1600 | 22140 | 2600 | 22310 | 2000 | 22481 | 2800 |
| 21462 | 2600 | 21766 | 2600 | 21888 | 3200 | 22009 | 2400 | 22141 | 3000 | 22311 | 1000 | 22483 | 3200 |
| 21465 | 1000 | 21767 | 1000 | 21889 | 3200 | 22010 | 1000 | 22142 | 5500 | 22314 | 1000 | 22484 | 5500 |
| 21468 | 4000 | 21768 | 1000 | 21890 | 6500 | 22011 | 1600 | 22143 | 7500 | 22317 | 1400 | 22486 | 16000 |
| 21479 | 4200 | 21769 | 1800 | 21891 | 4200 | 22013 | 1000 | 22145 | 2000 | 22320 | 1200 | 22487 | 10000 |
| 21480 | 2800 | 21770 | 1600 | 21894 | 44000 | 22015 | 3800 | 22147 | 1000 | 22321 | 3200 | 22488 | 13000 |
| 21483 | 1800 | 21771 | 1600 | 21897 | 2200 | 22017 | 1000 | 22148 | 1600 | 22322 | 3600 | 22490 | 7500 |
| 21486 | 5500 | 21772 | 1600 | 21899 | 3200 | 22019 | 4400 | 22149 | 2400 | 22331 | 26000 | 22491 | 1000 |
| 21491 | 4000 | 21773 | 1600 | 21900 | 2400 | 22020 | 1400 | 22151 | 4000 | 22332 | 2000 | 22493 | 3200 |
| 21492 | 2600 | 21774 | 1000 | 21901 | 1200 | 22021 | 2000 | 22153 | 1000 | 22340 | 12000 | 22494 | 10000 |
| 21503 | 1600 | 21775 | 2200 | 21903 | 1000 | 22023 | 1000 | 22156 | 9000 | 22343 | 3800 | 22495 | 2800 |
| 21505 | 1600 | 21776 | 2800 | 21904 | 2000 | 22024 | 9000 | 22157 | 3800 | 22348 | 5500 | 22497 | 6000 |
| 21507 | 1600 | 21777 | 4000 | 21907 | 1200 | 22029 | 7500 | 22160 | 6000 | 22349 | 3000 | 22500 | 5500 |
| 21517 | 1800 | 21778 | 2600 | 21909 | 1200 | 22030 | 5000 | 22163 | 3200 | 22350 | 2600 | 22504 | 3800 |
| 21520 | 1000 | 21779 | 1000 | 21910 | 1400 | 22031 | 3600 | 22179 | 1800 | 22353 | 3600 | 22511 | 2000 |
| 21521 | 4200 | 21780 | 2800 | 21911 | 3000 | 22033 | 1000 | 22188 | 1200 | 22355 | 1000 | 22519 | 13000 |
| 21522 | 1000 | 21781 | 1600 | 21913 | 2600 | 22034 | 1600 | 22192 | 2600 | 22364 | 3800 | 22522 | 8000 |
| 21525 | 2600 | 21782 | 1600 | 21916 | 2000 | 22036 | 1000 | 22195 | 4000 | 22370 | 2000 | 22523 | 5500 |
| 21526 | 1600 | 21783 | 4000 | 21917 | 2400 | 22040 | 900 | 22196 | 1600 | 22371 | 4200 | 22524 | 1000 |
| 21528 | 1600 | 21785 | 2200 | 21919 | 3400 | 22042 | 2000 | 22197 | 3800 | 22372 | 2400 | 22529 | 4800 |
| 21530 | 800 | 21789 | 2200 | 21925 | 2000 | 22043 | 2000 | 22199 | 5500 | 22373 | 7000 | 22532 | 3600 |
| 21531 | 1200 | 21795 | 1000 | 21928 | 1800 | 22048 | 4000 | 22200 | 1800 | 22374 | 4200 | 22533 | 6000 |
| 21532 | 3000 | 21800 | 1800 | 21930 | 1800 | 22051 | 14000 | 22204 | 3200 | 22375 | 4400 | 22534 | 11000 |
| 21543 | 1800 | 21804 | 1600 | 21937 | 2800 | 22052 | 3000 | 22207 | 3200 | 22376 | 7000 | 22538 | 1600 |
| 21552 | 1000 | 21809 | 1000 | 21938 | 4400 | 22054 | 4000 | 22210 | 2400 | 22377 | 4000 | 22542 | 2000 |
| 21557 | 32000 | 21811 | 800 | 21939 | 6000 | 22055 | 1000 | 22213 | 1400 | 22386 | 1800 | 22543 | 4200 |
| 21559 | 1400 | 21812 | 1600 | 21940 | 20000 | 22056 | 1000 | 22215 | 2000 | 22388 | 15000 | 22544 | 2400 |
| 21560 | 1400 | 21816 | 7000 | 21941 | 4200 | 22058 | 12000 | 22227 | 2000 | 22394 | 3400 | 22552 | 2600 |
| 21562 | 1400 | 21824 | 2000 | 21942 | 9500 | 22061 | 1400 | 22229 | 2400 | 22396 | 2000 | 22553 | 2600 |
| 21564 | 1200 | 21829 | 1000 | 21944 | 7500 | 22062 | 1200 | 22231 | 1400 | 22414 | 3200 | 22554 | 2600 |
| 21565 | 1200 | 21830 | 6500 | 21945 | 11000 | 22063 | 8500 | 22233 | 3200 | 22418 | 3800 | 22555 | 2000 |
| 21566 | 1400 | 21834 | 1800 | 21946 | 6000 | 22064 | 2800 | 22235 | 1600 | 22420 | 4000 | 22556 | 2000 |
| 21572 | 3000 | 21835 | 4000 | 21954 | 2000 | 22068 | 3200 | 22237 | 2200 | 22422 | 15000 | 22557 | 2000 |
| 21582 | 2400 | 21842 | 3200 | 21955 | 11000 | 22069 | 3200 | 22241 | 2000 | 22424 | 1600 | 22558 | 12000 |
| 21592 | 6500 | 21843 | 3200 | 21962 | 13000 | 22070 | 4400 | 22245 | 1200 | 22437 | 2400 | 22561 | 1400 |
| 21605 | 3800 | 21845 | 2200 | 21963 | 4000 | 22071 | 5000 | 22246 | 2400 | 22439 | 2400 | 22568 | 1000 |
| 21637 | 1600 | 21855 | 1600 | 21969 | 1600 | 22072 | 1200 | 22247 | 3000 | 22441 | 1600 | 22569 | 1800 |
| 21667 | 2800 | 21863 | 2600 | 21971 | 10000 | 22080 | 1600 | 22248 | 7500 | 22444 | 9000 | 22570 | 1000 |
| 21676 | 1600 | 21865 | 3800 | 21972 | 2400 | 22092 | 1200 | 22249 | 4200 | 22448 | 4000 | 22571 | 1200 |
| 21677 | 3600 | 21866 | 2600 | 21973 | 5500 | 22097 | 4200 | 22250 | 8000 | 22458 | 1400 | 22573 | 1000 |
| 21697 | 2600 | 21868 | 7500 | 21974 | 3600 | 22102 | 2000 | 22253 | 4800 | 22459 | 1600 | 22574 | 2000 |
| 21698 | 5000 | 21869 | 1000 | 21975 | 8500 | 22104 | 2200 | 22254 | 2600 | 22461 | 3000 | 22575 | 5500 |
| 21702 | 3000 | 21870 | 3200 | 21980 | 4400 | 22109 | 1400 | 22256 | 3400 | 22462 | 3600 | 22576 | 2000 |
| 21709 | 1600 | 21871 | 1400 | 21984 | 2600 | 22119 | 6500 | 22257 | 3400 | 22463 | 2400 | 22580 | 2400 |
| 21719 | 2600 | 21872 | 9000 | 21985 | 7500 | 22124 | 3800 | 22264 | 3200 | 22464 | 1600 | 22582 | 1800 |

| | | | | | | | | | | | | | |
|-------|-------|-------|-------|-------|-------|-------|-------|-------|-------|-------|-------|-------|-------|
| 22583 | 1000 | 22802 | 2400 | 23013 | 2600 | 23296 | 1600 | 23434 | 3200 | 23597 | 1800 | 23741 | 1200 |
| 22586 | 1600 | 22803 | 4400 | 23015 | 2200 | 23297 | 4600 | 23435 | 3200 | 23598 | 3000 | 23742 | 1200 |
| 22592 | 1600 | 22804 | 12000 | 23020 | 2000 | 23299 | 2800 | 23436 | 3200 | 23599 | 18000 | 23746 | 1600 |
| 22597 | 3200 | 22807 | 2400 | 23027 | 11000 | 23301 | 1000 | 23440 | 1000 | 23602 | 3600 | 23751 | 3400 |
| 22606 | 7000 | 22808 | 1400 | 23031 | 1200 | 23305 | 1200 | 23447 | 5000 | 23603 | 1800 | 23753 | 4000 |
| 22609 | 3800 | 22810 | 2400 | 23032 | 2000 | 23308 | 2200 | 23448 | 2600 | 23605 | 1000 | 23755 | 6500 |
| 22612 | 9000 | 22812 | 3800 | 23036 | 2000 | 23312 | 1400 | 23449 | 3000 | 23607 | 1400 | 23757 | 2200 |
| 22616 | 1800 | 22813 | 3400 | 23039 | 19000 | 23313 | 2000 | 23451 | 1200 | 23612 | 1000 | 23758 | 2600 |
| 22622 | 95000 | 22814 | 3400 | 23043 | 1400 | 23314 | 1200 | 23458 | 2400 | 23615 | 2000 | 23760 | 1800 |
| 22631 | 2600 | 22817 | 3400 | 23044 | 3600 | 23315 | 1800 | 23459 | 2400 | 23616 | 1200 | 23761 | 22000 |
| 22643 | 3800 | 22818 | 3400 | 23046 | 1800 | 23316 | 1200 | 23465 | 4600 | 23619 | 1000 | 23762 | 1000 |
| 22645 | 4000 | 22819 | 12000 | 23052 | 1800 | 23324 | 2000 | 23467 | 2400 | 23620 | 1000 | 23768 | 7500 |
| 22647 | 2800 | 22827 | 2200 | 23056 | 4200 | 23327 | 6000 | 23474 | 4600 | 23622 | 4200 | 23769 | 5500 |
| 22657 | 3600 | 22830 | 1000 | 23069 | 4000 | 23328 | 22000 | 23475 | 2400 | 23624 | 1800 | 23770 | 10000 |
| 22670 | 3600 | 22833 | 2400 | 23073 | 1000 | 23332 | 2000 | 23480 | 1600 | 23626 | 8000 | 23771 | 2800 |
| 22672 | 3600 | 22834 | 3400 | 23077 | 2000 | 23339 | 1800 | 23481 | 3000 | 23629 | 1000 | 23785 | 1600 |
| 22690 | 2000 | 22836 | 9000 | 23083 | 1400 | 23340 | 1000 | 23489 | 4200 | 23632 | 3200 | 23806 | 1000 |
| 22702 | 3000 | 22843 | 4400 | 23084 | 1600 | 23341 | 2200 | 23490 | 1600 | 23633 | 900 | 23817 | 3000 |
| 22703 | 9000 | 22848 | 4400 | 23105 | 12000 | 23342 | 1000 | 23491 | 1600 | 23634 | 1000 | 23820 | 1800 |
| 22704 | 3000 | 22850 | 5000 | 23108 | 1600 | 23343 | 2800 | 23494 | 1600 | 23635 | 1000 | 23822 | 2000 |
| 22705 | 2600 | 22866 | 2400 | 23109 | 1600 | 23344 | 7000 | 23495 | 1600 | 23644 | 1600 | 23824 | 4000 |
| 22706 | 1200 | 22868 | 900 | 23110 | 4400 | 23345 | 7000 | 23496 | 1600 | 23653 | 4000 | 23827 | 38000 |
| 22713 | 1200 | 22869 | 3200 | 23111 | 3600 | 23346 | 3600 | 23497 | 2600 | 23654 | 2000 | 23828 | 1400 |
| 22716 | 8000 | 22870 | 3200 | 23113 | 24000 | 23347 | 4400 | 23498 | 3800 | 23655 | 1600 | 23831 | 1400 |
| 22718 | 1200 | 22873 | 1000 | 23118 | 3400 | 23348 | 3600 | 23499 | 55000 | 23660 | 1400 | 23836 | 1600 |
| 22719 | 5500 | 22874 | 2800 | 23127 | 8500 | 23350 | 1600 | 23500 | 10000 | 23666 | 1400 | 23837 | 1600 |
| 22724 | 2400 | 22877 | 9000 | 23128 | 2400 | 23352 | 1800 | 23505 | 8500 | 23668 | 1000 | 23841 | 6500 |
| 22726 | 2400 | 22880 | 3400 | 23136 | 1600 | 23354 | 1400 | 23506 | 7000 | 23670 | 1200 | 23842 | 2600 |
| 22728 | 1600 | 22882 | 1600 | 23137 | 2600 | 23356 | 1400 | 23510 | 2400 | 23671 | 1000 | 23847 | 2800 |
| 22729 | 1600 | 22883 | 4400 | 23142 | 1800 | 23357 | 1400 | 23511 | 6000 | 23674 | 1000 | 23857 | 1400 |
| 22736 | 2000 | 22888 | 2000 | 23144 | 7500 | 23359 | 8500 | 23512 | 9000 | 23675 | 1000 | 23859 | 1400 |
| 22737 | 1800 | 22893 | 3000 | 23145 | 4200 | 23361 | 1200 | 23514 | 32000 | 23676 | 1000 | 23861 | 3600 |
| 22739 | 4000 | 22894 | 7500 | 23159 | 1800 | 23364 | 3200 | 23516 | 12000 | 23677 | 1000 | 23862 | 1800 |
| 22741 | 2000 | 22896 | 1400 | 23165 | 4600 | 23365 | 10000 | 23517 | 14000 | 23678 | 1400 | 23863 | 9000 |
| 22742 | 1000 | 22897 | 4400 | 23166 | 1200 | 23367 | 1000 | 23519 | 6000 | 23682 | 2800 | 23865 | 2000 |
| 22743 | 1000 | 22901 | 2000 | 23187 | 1400 | 23372 | 1200 | 23522 | 2000 | 23684 | 2200 | 23870 | 1800 |
| 22751 | 1200 | 22907 | 2600 | 23188 | 1200 | 23373 | 1200 | 23523 | 1400 | 23687 | 7000 | 23875 | 4600 |
| 22752 | 1000 | 22909 | 5000 | 23189 | 2000 | 23379 | 1200 | 23524 | 2000 | 23689 | 1400 | 23876 | 2000 |
| 22756 | 3000 | 22923 | 1000 | 23192 | 1000 | 23381 | 1200 | 23525 | 1800 | 23694 | 1400 | 23877 | 1800 |
| 22760 | 800 | 22924 | 1400 | 23198 | 1400 | 23383 | 1200 | 23527 | 1000 | 23696 | 1600 | 23879 | 1600 |
| 22761 | 1800 | 22927 | 1800 | 23211 | 1400 | 23384 | 1200 | 23542 | 2000 | 23697 | 1400 | 23880 | 1200 |
| 22764 | 2200 | 22928 | 4000 | 23222 | 1600 | 23385 | 1000 | 23544 | 1200 | 23701 | 1400 | 23882 | 1600 |
| 22765 | 7500 | 22932 | 2200 | 23257 | 1000 | 23391 | 1000 | 23550 | 1400 | 23704 | 1800 | 23883 | 2600 |
| 22766 | 2600 | 22941 | 1600 | 23262 | 17000 | 23392 | 1000 | 23553 | 1800 | 23705 | 1400 | 23884 | 1400 |
| 22774 | 2400 | 22942 | 1000 | 23266 | 2600 | 23397 | 2000 | 23555 | 7500 | 23707 | 9500 | 23885 | 1400 |
| 22776 | 8000 | 22947 | 1000 | 23267 | 1000 | 23403 | 3000 | 23563 | 2000 | 23714 | 2000 | 23889 | 2000 |
| 22777 | 1600 | 22968 | 1400 | 23270 | 1600 | 23405 | 1600 | 23564 | 4200 | 23716 | 1600 | 23890 | 1800 |
| 22780 | 2400 | 22977 | 2000 | 23272 | 1000 | 23408 | 1000 | 23582 | 3000 | 23718 | 1400 | 23892 | 3200 |
| 22785 | 2400 | 22988 | 1400 | 23273 | 1200 | 23409 | 1000 | 23583 | 3000 | 23719 | 1000 | 23893 | 3200 |
| 22790 | 4000 | 22992 | 1200 | 23281 | 13000 | 23416 | 1000 | 23586 | 2600 | 23722 | 1600 | 23898 | 1600 |
| 22791 | 2600 | 22995 | 2600 | 23287 | 1000 | 23424 | 2600 | 23588 | 10000 | 23723 | 1200 | 23899 | 1400 |
| 22792 | 2400 | 23004 | 2400 | 23288 | 1600 | 23429 | 1000 | 23593 | 3000 | 23728 | 3600 | 23902 | 1200 |
| 22795 | 3400 | 23006 | 14000 | 23292 | 1800 | 23430 | 1000 | 23594 | 1400 | 23729 | 2200 | 23903 | 1400 |
| 22798 | 4400 | 23007 | 14000 | 23293 | 26000 | 23432 | 1000 | 23595 | 7000 | 23730 | 5500 | 23904 | 1200 |

| | | | |
|-------|-------|-------|------|
| 23906 | 1600 | 24028 | 1000 |
| 23910 | 13000 | 24031 | 3600 |
| 23911 | 1600 | 24032 | 3000 |
| 23912 | 1600 | 24033 | 1000 |
| 23914 | 2600 | 24034 | 800 |
| 23916 | 1400 | 24038 | 1400 |
| 23921 | 1200 | 24040 | 1600 |
| 23923 | 1400 | 24043 | 1400 |
| 23925 | 800 | 24046 | 2600 |
| 23926 | 1000 | 24047 | 2800 |
| 23928 | 900 | 24051 | 1400 |
| 23931 | 1000 | 24053 | 1000 |
| 23932 | 1000 | 24054 | 1200 |
| 23941 | 1000 | 24056 | 9500 |
| 23950 | 1000 | 24058 | 1200 |
| 23951 | 1000 | 24059 | 1000 |
| 23954 | 1000 | 24062 | 1400 |
| 23957 | 900 | 24063 | 1000 |
| 23958 | 3800 | 24064 | 5000 |
| 23965 | 4200 | 24067 | 1600 |
| 23967 | 1600 | 24069 | 1600 |
| 23969 | 1400 | 24071 | 1400 |
| 23970 | 1400 | 24072 | 2600 |
| 23975 | 2000 | 24073 | 1600 |
| 23976 | 2000 | 24076 | 1400 |
| 23977 | 4200 | 24077 | 1800 |
| 23978 | 1000 | 24080 | 1000 |
| 23979 | 1000 | 24090 | 1000 |
| 23980 | 1000 | 24091 | 1800 |
| 23984 | 1600 | 24096 | 1000 |
| 23989 | 1000 | 24102 | 1000 |
| 23992 | 1400 | 24109 | 1200 |
| 23993 | 1000 | 24111 | 1000 |
| 23996 | 2800 | 24116 | 1600 |
| 23999 | 1000 | 24126 | 5500 |
| 24000 | 1000 | 24127 | 9500 |
| 24001 | 1000 | 24135 | 1400 |
| 24002 | 1000 | 24139 | 1600 |
| 24003 | 1000 | | |
| 24004 | 1000 | | |
| 24005 | 1000 | | |
| 24006 | 1000 | | |
| 24007 | 1000 | | |
| 24008 | 1000 | | |
| 24009 | 1000 | | |
| 24011 | 1400 | | |
| 24012 | 1000 | | |
| 24013 | 2000 | | |
| 24014 | 1600 | | |
| 24016 | 1400 | | |
| 24019 | 1200 | | |
| 24021 | 1600 | | |
| 24023 | 1600 | | |
| 24024 | 4600 | | |