

418. Gyorsárverés képeslapok



Az árverés anyaga megtekinthető weboldalunkon illetve irodánkban május 16-19. között. AJÁNLATTÉTELI HATÁRIDŐ: 2022. május 19. 19 óra. Ajánlatokat elfogadunk írásban, személyesen, vagy postai úton, telefonon a 317-4757, 266-4154 számokon, faxon a 318-4035 számon, e-mailben az info@darabanth.com, illetve honlapunkon (darabanth.com), ahol online ajánlatot tehet. ÍRÁSBELI (fax, email) ÉS TELEFONOS AJÁNLATOKAT 18:30-IG VÁRUNK.

A megvásárolt tételek átvehetők május 23. 10 órától nyitva tartási időben. Utólagos eladás május 27-ig. (Nyitvatartási időn kívül honlapunkon vásárolhat a megmaradt tételekből.) Anyagbeadási határidő a 419. gyorsárverésre: május 18.

Az árverés FILATÉLIA, NUMIZMATIKA, KÉPESLAP és az EGYÉB GYŰJTÉSI TERÜLETEK tételei külön katalógusokban szerepelnek!

A vásárlói jutalék 22%
Részletes árverési szabályzat weboldalunkon és irodánkban megtekinthető
darabanth.com

418. aukció:

Megtekintés: május 16-19.

Tételek átvétele: május 23-tól

417. aukció elszámolás: május 24-től!

Kérje átutalással az elszámolását! Kérjük, jelezze e-mailben, vagy telefonon.
Kérjük, a megvásárolt tételeket az árverés után két héten belül fizessék ki és vegyék át, vagy szállíttassák ki.

Kezelési költség 240 Ft / tétel / árverés. A 2. indításnál 120 Ft
Bolhapiac, több darabos porecleán tételknél, festményeknél 500 / 300 ft.
A vásárlói jutalék 22%

Jelmagyarázat:

** Használatlan * Megíratlan lap bélyegzéssel, vagy megírt lap bélyeg nélkül
☒ Postázott képeslap (small tear): Kis szakadás(Rb): Hátoldalt sérült (EM): Sarokhiány
(EK): Apró saroktörés (EB): Saroktörés (fl): Foltos (fa): Törött (b): Sérült Emb: Dombor
T1: Kifogástalan T2: Jó T3: Kis hibával T4: Hibás lap Ga: Díjegyves
So. Stpl Alkalmi bélyegzéssel win Riß: Kis szakadás (Rb): Hátoldal sérült (EM) Sarokhiány
(EK) Apró saroktörés (EB): Saroktörés (fl): Foltos(fa): Törött s: Szignó

Tartalomjegyzék:

Képeslap szakirodalom 20000-20001	Szenegál 23083-23104
Képeslap kellékek 20002-20007	Szerbia 23105-23109
Képeslap Tételek 20008-20095	Szlovénia 23110-23137
Modern Képeslap Tételek 20096-20176	Szudán 23138-23139
Történelmi Magyarország 20177-22157	Törökország 23140-23142
Magyarország 20177-21180	Tunézia 23143-23147
Erdély 21181-21381	Ukrajna 23148-23173
Felvidék 21382-21866	Venezuela 23174
Kárpátalja 21867-21918	Motívumok 23175-24049
Horvátország 21919-21983	Állat 23175-23182
Vajdaság 21984-22145	Auto 23183
Burgenland 22146-22154	Bélyeg 23184-23190
Muraköz - Muravidék 22155-22157	Cirkusz 23191-23196
Külföldi Képeslapok 22158-23174	Cserkész 23197-23205
Albánia 22158-22159	Egyenruhások, foglalkozások 23206-23207
Algéria 22160-22162	Erotika 23208-23220
Amerikai Egyesült Államok 22163-22178	Folklór 23221-23335
Argentína 22179-22183	Gyerek 23336-23356
Ausztrália 22184-22185	Hadihajó 23357-23400
Ausztria 22186-22396	Hajó 23401-23406
Belgium 22397-22407	Híres Ember 23407-23414
Bosznia-Hercegovina 22408-22424	Hölgyek 23415-23441
Brazília 22425-22446	Humor 23442-23448
Bulgária 22447-22456	Hungarika 23449
Chile 22457	Irredenta 23450-23467
Ciprus 22458	Judaika 23468-23491
Cseh Köztársaság 22459-22532	Kártya 23492
Dél-Afrika 22533-22535	Katonai 23493-23583
Egyiptom 22536-22541	Katonai Repülő 23584
Elefántcsontpart 22542	Krampusz 23585-23586
Észtország 22543-22545	Kutya 23587
Finnország 22546-22551	Ló 23588-23589
Franciaország 22552-22592	Macska 23590-23597
Gabon 22593-22595	Művészlapok 23598-23748
Görögország 22596-22608	Propaganda, politika 23749-23791
Grúzia 22609-22611	Reklám 23792-23819
Hollandia 22612-22615	Repülő 23820-23822
Hongkong 22616	Sör, alkohol, cigaretta 23823
India 22617-22622	Sport 23824-23841
Indonézia 22623-22626	Studentika 23842-23843
Írország 22627	Színész 23844-23910
Japán 22628-22629	Törpe 23911
Jemeni Köztársaság 22630-22641	Uralkodó, Politikus 23912-23941
Kanada 22642	Üdvözlőlapok, Ünnepek 23942-24018
Kína 22643-22645	Vadász 24019-24021
Koszovó 22646-22648	Vallás 24022-24041
Lengyelország 22649-22702	Virág 24042-24044
Macedónia 22703	Zene, Zenész 24045-24049
Málta 22704-22707	
Marokkó 22708-22711	
Montenegro 22712-22715	
Mozambik 22716	
Nagy-Britannia 22717-22729	
Németország 22730-22773	
Norvégia 22774	
Olaszország 22775-23016	
Oroszország 23017-23049	
Palesztína 23050-23051	
Románia 23052-23055	
San Marino 23056-23063	
Spanyolország 23064-23067	
Svájc 23068-23079	
Svédország 23080-23082	

Képeslap szakirodalom

20000.	37. Profila Auktion 2. Képeslapok - aukciós katalógus 450 oldallal. 2001.....	2 000
20001.	47. Profila Auktion Képeslapok - aukciós katalógus 412 oldallal. 2003.....	2 000

Képeslap kellékek

20002.	Postkarten - Képeslapalbum 200 férőhellyel / Postcard album for 200 postcards (20 cm x 25 cm).....	2 600
20003.	4 db képeslap berakó egyenként 200 férőhellyel / 4 postcard albums for 200 postcards each (21 x 22 cm).....	10 000
20004.	2 db képeslap berakó egyenként 200 férőhellyel / 2 postcard albums for 200 postcards each (21 x 22 cm).....	6 000
20005.	4 db képeslap berakó egyenként 200 férőhellyel / 4 postcard albums for 200 postcards each (21 x 22 cm).....	10 000
20006.	Postkarten - Képeslapalbum 200 férőhellyel / Postcard album for 200 postcards (20 cm x 25 cm).....	2 600
20007.	Műanyag képeslaptartó doboz rendszerező elválasztókkal és kulccsal / Plastic box for postcards with organizing dividers and keys.....	2 000

Képeslap Tételek

20008. ** *	75 db főleg RÉGI történelmi magyar és külföldi város és motívum képeslap vegyes minőségben / 75 mostly pre-1945 Hungarian and other town-view and motive postcards in mixed quality.....	3 000
20009. ** *	Kb. 145 db RÉGI külföldi város képeslap: osztrák, német, francia, svájci sok kis településsel. Vegyes minőség / Cca. 145 pre-1945 European town-view postcards in mixed quality: Austrian, German, French, Swiss with smaller settlements.....	20 000
20011. ** *	Kb. 420 db RÉGI és MODERN külföldi képeslap nagy albumban: német, osztrák és cseh városok / Cca. 420 pre-1945 and modern European town-view postcards: Austrian, German and Czech.....	16 000
20012. **	136 db RÉGI használatlan művész képeslap jó állapotban / 136 pre-1946 unused art motive postcards in good condition.....	3 000
20013. **	Kb. 100 db RÉGI használatlan művész képeslap jó állapotban / Cca. 100 pre-1946 unused art motive postcards in good condition.....	3 000
20014. ** *	FRANCIA KIÁLLÍTÁSOK régi képeslaptétel, kb. 800 lap, nagyrészt gyarmati kiállítás (néhány belga lappal) / Collection of cca. 800 French exposition postcards, mainly 'Exposition Coloniale Internationale'.....	40 000
20015. ** *	Színház, variété, kabaré: színészek, akrobaták, előadóművészek 91 db régi, főleg német képeslapon. Érdekes anyag!!.....	6 000
20016.	Osztrák képeslapgyűjtemény - 70 db régi beragasztott képeslap albumban (Salzburg, Bad Ischl, Gmunden, stb..) / Austrian postcard collection - 70 pre-1945 postcards glued in album (Salzburg, Bad Ischl, Gmunden, etc...).....	20 000
20017. ** *	Kb. 175 db RÉGI (főleg 1920 előtti) képeslap és fotó vegyes minőségben: portrék, életképek, fotóműhelyek kiadásai / Cca. 175 mostly pre-1920 postcards and photos: portraits, families.....	14 000
20018. ** *	Kb. 175 db RÉGI (főleg 1920 előtti) képeslap és fotó vegyes minőségben: portrék, életképek, fotóműhelyek kiadásai / Cca. 175 mostly pre-1920 postcards and photos: portraits, families.....	14 000
20019. ** *	51 db régi művész motívum képeslap vegyes minőségben / 51 pre-1945 art motive postcards in mixed quality.....	2 000
20020. ** *	54 db RÉGI hosszú címzéses főleg motívum képeslap vegyes minőségben / 54 pre-1905 mostly motive postcards in mixed quality.....	2 800
20021. ** *	47 db RÉGI gyerek motívum képeslap vegyes minőségben / 47 pre-1945 children motive postcards in mixed quality.....	2 200
20022. ** *	35 db régi virágos üdvözlő motívum képeslap vegyes minőségben: lithok és dombornyomottak / 35 pre-1945 floral greeting motive postcards in mixed quality: lithos and embossed.....	3 000
20023. ** *	30 db RÉGI Hummel művész képeslap gyerekekkel / 30 pre-1945 art postcards with children, signed by Hummel.....	10 000
20024. ** *	GYEREKEK - 27 db régi üdvözlő képeslap / CHILDREN - 27 pre-1945 greeting postcards.....	3 200
20025. ** *	21 db RÉGI történelmi magyar város képeslap vegyes minőségben / 21 pre-1945 historical Hungarian town-view postcards in mixed quality from the Kingdom of Hungary.....	2 200
20026. ** *	24 db RÉGI művész motívum képeslap vegyes minőségben / 24 pre-1945 art motive postcards in mixed quality.....	1 000

Weboldalunkon a zárás pillanatáig licitálhat és követheti tételei állását!

20027. ** *	NAPOLEON - 10 db régi képeslap / NAPOLEON - 10 pre-1945 postcards	1 000
20028. ** *	GYEREKEK - 11 db régi litho üdvözlő képeslap / CHILDREN - 11 pre-1945 litho greeting postcards	2 400
20029. ** *	ANGYALOK - 14 db régi üdvözlő képeslap lithokkal / ANGELS - 14 pre-1945 greeting postcards with lithos	3 000
20030. ** *	16 db VEGYES történelmi magyar város képeslap vegyes minőségben / 16 mixed historical Hungarian town-view postcards in mixed quality from the Kingdom of Hungary	1 800
20031. ** *	10 db RÉGI holland város képeslap vegyes minőségben / 10 pre-1945 Dutch town-view postcards in mixed quality	1 200
20032. ** *	14 db RÉGI magyar város képeslap vegyes minőségben / 14 pre-1945 Hungarian town-view postcards in mixed quality	1 000
20033. * ☒	Pataky nővérek, később híressé vált művészek 17 kézzel festett szignált művészlapja. Rendkívül érdekes, egyedi kínálat!!	24 000
20034. ☒	2 db régi képeslap: Bad Reichenhall, Nieder-Lindewiese / 2 pre-1945 postcards: Bad Reichenhall, Lipová-lázne	1 200
20035. * ☒	6 db RÉGI olasz város képeslap vegyes minőségben / 6 pre-1945 Italian town-view postcards in mixed quality	1 200
20036. **	3 db régi külföldi képeslap / 3 pre-1945 European town-view postcards: Villach, Pontebba	1 600
20037. ☒	2 db RÉGI magyar város képeslap: Debrecen, Budapesti Manréza	1 000
20038. ** *	IV. Károly és Zita - 5 db régi képeslap / Charles I of Austria and Zita - 5 pre-1945 postcards ..	1 000
20039. ** ☒	NAPOLEON - 8 db régi képeslap / NAPOLEON - 8 pre-1945 postcards	1 000
20040. **	Glaube und Heimat - 5 db régi osztrák művész képeslap / 5 pre-1945 Austrian art motive postcards s: E. Kutzer	2 000
20041. * ☒	8 db RÉGI katonai romantikus üdvözlő képeslap / 8 pre-1945 military romantic greeting postcards	2 000
20042. ** ☒	3 db RÉGI magyar kottás zenés képeslap / Hungarian music sheets - 3 pre-1945 postcards ..	1 200
20043. ** *	6 db RÉGI fotó hölgyekről / 6 pre-1945 photos of ladies	1 000
20044. ** *	6 db RÉGI külföldi képeslap / 6 pre-1945 European town-view postcards	1 000
20045. ** *	7 db RÉGI magyar város képeslap / 7 pre-1945 Hungarian town-view postcards	1 000
20046. ** ☒	4 db RÉGI magyar város képeslap: Léva, Balaton, Parád / 4 pre-1945 Hungarian town-view postcards: Levice, Balaton, Parád	1 000
20047. **	5 db RÉGI Stengel litho képeslap vegyes minőségben / 5 pre-1945 Stengel litho postcards in mixed quality	1 000
20048. ** *	7 db RÉGI romantikus képeslap vegyes minőségben / 7 pre-1945 romantic postcards in mixed quality	1 000
20049. *	2 db RÉGI díszített üdvözlő képeslap vegyes minőségben / 2 pre-1945 decorated greeting postcards in mixed quality	1 000
20050. **	5 db RÉGI erdélyi képeslap / 5 pre-1945 Transylvanian postcards	1 200
20051. **	2 db RÉGI Hans Zatzka művész képeslap	1 000
20052. **	SZOVJET GRAFIKA - 4 db régi képeslap / SOVIET GRAPHICS - 4 pre-1950 postcards	1 000
20053. ☒	6 db régi üdvözlő selyem képeslap / 6 pre-1900 greeting silk postcards	2 200
20054. ** *	6 db RÉGI vegyes képeslap / 6 pre-1945 mixed postcards	1 000
20055. ** *	6 db RÉGI történelmi magyar város képeslap vegyes minőségben + 1 kinyitható panorámalap / 6 pre-1945 historical Hungarian town-view postcards in mixed quality from the Kingdom of Hungary + 1 folding panoramacard	1 200
20056. * ☒	3 db RÉGI magyar város képeslap: Esztergom, Gönyű / 3 pre-1945 Hungarian town-view postcards	2 000
20057. ** ☒	4 db RÉGI német város képeslap / 4 pre-1945 German town-view postcards: Regensburg, Donaueschingen, Donaustauf	2 600
20058. ** *	4 db régi osztrák város képeslap / 4 pre-1945 Austrian town-view postcards:	2 600
20059. **	7 db RÉGI motívum képeslap vegyes minőségben: Schubertlieder sorozat / 7 pre-1945 motive postcards in mixed quality: Schubertlieder series	5 500
20060. ** *	7 db régi magyar folklór lap: Hortobágy / 7 pre-1945 Hungarian folklore motive cards	10 000
20061. * ☒	3 db régi osztrák város képeslap / 3 pre-1945 Austrian town-view postcards:	2 000
20062. ** ☒	3 db RÉGI kézzel festett művészlap / 3 pre-1945 hand-painted art postcards	2 600
20063. ** ☒	2 db RÉGI kéményseprős litho újévi üdvözlő képeslap / 2 pre-1945 New Year greeting motive postcards: chimney sweepers litho	1 600

20064. **	3 db RÉGI magyar művészlap Spiegel Imre szignóval. Magyar Művészek képeslapjai I. Sziklai Jenő kiadása / 3 pre-1945 Hungarian art postcards signed by Imre Spiegel.....	1 800
20065. **	2 db RÉGI Bonzo kutyás képeslap / 2 pre-1945 Bonzo dog postcards	2 400
20066. **	9 db RÉGI motívum képeslap: színészek és sztárok egyenruhában / 9 pre-1945 motive postcards: actors and stars in uniforms (Novarro, Charles Rogers, Willy Fritsch).....	1 800
20067. **	6 db RÉGI magyar vallásos grafikai képeslap: IX. Keresztyén Szövetségi Világkonferencia Budapesten 1935., Biczó szignóval / 6 pre-1945 Hungarian religious graphic postcards by Biczó	5 000
20068. **	4 db RÉGI vonatos képeslap gőzmozdonyokkal / 4 pre-1945 railway postcards with locomotives (Raphael Tuck & Sons Famous Expresses Series).....	1 600
20069. **	4 különféle Márton cserkészlap	2 000
20070. **	Magyar színésznők - 3 db régi képeslap / Hungarian actresses - 3 pre-1945 postcards	1 000
20071. **	Amerikai színészek - 4 db régi képeslap / American actors - 4 pre-1945 postcards	1 000
20072. *	2 db RÉGI magyar város képeslap: Kiskunfélegyháza és Aszód vasútállomásai / 2 pre-1945 Hungarian town-view postcards with railway stations.....	1 000
20073. **	5 db RÉGI erdélyi város képeslap / 5 pre-1945 Transylvanian town-view postcards.....	1 000
20074. **	6 db RÉGI magyar Weinstock város képeslap / 6 pre-1945 Hungarian town-view postcards...	1 000
20075. **	3 db régi képeslap vegyes minőségben: Szolnok, Gyula, Kassa (Kosice)	1 000
20076. **	Kaszap István - 3 db régi képeslap vegyes minőségben.....	1 000
20077. **	6 db RÉGI katonai motívum képeslap / 6 pre-1945 military motive postcards	2 000
20078. **	Japán kiállítás a Nemzeti Szalonban - 2 db régi művész képeslap.....	1 000
20079. **	5 db RÉGI külföldi képeslap / 5 pre-1945 European postcards.....	1 000
20080. **	8 db régi saját kézzel rajzolt képeslap, Nagy szignóval / 8 pre-1945 hand-drawn postcards...	3 000
20081. **	Prédikáció sorozat - 6 db régi saját kézzel rajzolt humoros képeslap / Preaching series - 6 pre-1945 hand-drawn postcards.....	5 000
20082. **	HÖLGYEK - 8 db régi képeslap / LADIES - 8 pre-1945 postcards.....	1 400
20083. ☒	4 db RÉGI román város képeslap / 4 pre-1945 Romanian town-view postcards	10 000
20084. ☒	2 db RÉGI húsvéti üdvözlő képeslap / 2 pre-1902 Easter greeting art postcards	1 600
20085. **	4 db RÉGI külföldi képeslap / 4 pre-1945 European postcards.....	1 000
20086. **	4 db RÉGI osztrák képeslap / 4 pre-1945 Austrian postcards.....	1 000
20087. **	4 db RÉGI orosz képeslap / 4 pre-1945 Russian postcards.....	1 000
20088. **	4 db RÉGI külföldi képeslap / 4 pre-1945 European postcards.....	1 000
20089. **	3 db RÉGI orosz képeslap / 3 pre-1945 Russian postcards.....	1 000
20090. ☒	NAPSZAKOK - 4 db régi üdvözlő képeslap / TIME OF DAY - 4 pre-1900 greeting postcards..	2 000
20091. ☒	GYEREKEK - 4 db régi üdvözlő képeslap / CHILDREN - 4 pre-1900 greeting postcards.....	2 000
20092. ☒	KARÁCSONY - 4 db régi üdvözlő képeslap / CHRISTMAS - 4 pre-1900 greeting postcards ...	2 000
20093. **	4 db RÉGI orosz képeslap / 4 pre-1945 Russian postcards.....	1 200
20094. **	1942 Legszebb Dal. Kindl Foto - 2 db eredeti fotó színházi előadásról, vegyes minőség.....	1 000
20095. **	4 db RÉGI olasz képeslap / 4 pre-1945 Italian postcards.....	1 200

Modern Képeslap Tételek

20096. **	Kb. 928 db MODERN képeslap dobozban: sok reklám és üdvözlő / Cca. 928 modern postcards in a box: many advertising and greeting	2 000
20097. **	90 db MODERN magyar város képeslap / 90 modern Hungarian town-view postcards	800
20098. **	BÉCS - 61 db modern képeslap / WIEN (VIENNA) - 61 modern postcards	1 000
20099. **	58 db MODERN magyar fekete-fehér retro város képeslap / 58 modern Hungarian black and white town-view postcards.....	1 000
20100. **	BUDAPEST - 84 db modern képeslap.....	1 000
20101. **	Egy doboznyi MODERN vegyes képeslap / A box of modern postcards	1 000
20102. **	90 db MODERN magyar város képeslap / 90 modern Hungarian town-view postcards	1 200
20103. **	BALATON - 64 db MODERN magyar város képeslap.....	1 200
20104. **	61 db MODERN fekete-fehér retro magyar üdvözlő képeslap / 61 modern black and white Hungarian retro greeting postcards	1 000
20105. **	Kb. 100 db MODERN külföldi város képeslap / Cca. 100 modern town-view postcards from all over the world.....	1 000

Weboldalunkon a zárás pillanatáig licitálhat és követheti tételei állását!

20106. ** *	Kb. 100 db MODERN külföldi város képeslap / Cca. 100 modern town-view postcards from all over the world.....	1 000
20107. ** *	58 db MODERN erdélyi képeslap / 58 modern Transylvanian postcards.....	1 000
20108. ** *	MAGAS-TÁTRA - 43 db modern képeslap + 1 mini / Vysoké Tatry (High Tatras) - 43 modern postcards + 1 mini.....	1 000
20109. ** *	32 db MODERN amerikai és kanadai képeslap + 7 leporello / 32 modern American (USA) and Canadian postcards + 7 leporello	1 000
20110. ** *	31 db MODERN török és egyiptomi képeslap + 3 leporello / 31 modern Turkish and Egyptian postcards + 3 leporello.....	1 000
20111. **	94 db MODERN megíratlan külföldi város képeslap / 94 modern unused European town-view postcards	2 000
20112. ** *	Kb. 100 db MODERN motívum képeslap: reklámok / Cca. 100 modern motive postcards: advertisements	1 000
20113. ** *	Kb. 100 db MODERN motívum képeslap: művész / Cca. 100 modern motive postcards: art... 1 000	
20114. ** *	Kb. 100 db MODERN motívum képeslap: művész / Cca. 100 modern motive postcards: art... 1 000	
20115. ** *	Kb. 100 db MODERN motívum képeslap: festmények / Cca. 100 modern motive postcards: paintings	1 000
20116. ** *	Kb. 100 db MODERN motívum képeslap: festmények / Cca. 100 modern motive postcards: paintings	1 000
20117. ** *	Kb. 100 db MODERN motívum képeslap: reklámok / Cca. 100 modern motive postcards: advertisements	1 000
20118. **	SVÁJC - 80 db modern reprint reklám képeslap kis dobozban / SWITZERLAND - 80 modern reprint advertising postcards in a small box.....	2 600
20119. ** *	Kb. 76 db MODERN művész motívum képeslap, főleg magyarok / Cca. 76 moder art motive postcards, mostly Hungarian	1 000
20120. ** *	Kb. 200 db MODERN üdvözlő motívum képeslap / Cca. 200 modern greeting motive postcards	1 000
20121. ** *	Kb. 100 db MODERN motívum képeslap: reklámok / Cca. 100 modern motive postcards: advertisements	1 000
20122. ** *	50 db MODERN magyar város képeslap / 50 modern Hungarian town-view postcards	1 000
20123. ** *	50 db MODERN magyar város képeslap / 50 modern Hungarian town-view postcards	1 000
20124. ** *	BALATON- 46 db modern képeslap	1 000
20125.	47 db MODERN magyar reprint képeslap albumba ragasztva: Budapest és vidéki városok / 47 modern Hungarian reprint postcards glued in an album: Budapest and other towns	2 200
20126. ** *	Kb. 30 db MODERN népviseletes képeslap / Cca. 30 modern folklore postcards	1 000
20127. ** *	30 db MODERN magyar fekete-fehér retro város képeslap a 70-es évektől / 30 modern Hungarian black and white town-view postcards	1 000
20128. ** *	35 db MODERN Disney motívum képeslap az 1950-es évekből / 35 modern Disney motive postcards from the 50's.....	16 000
20129. ** *	39 db MODERN román képeslap / 39 modern Romanian postcards	1 000
20130. ** *	30 db MODERN amerikai és kanadai képeslap és leporello / 30 modern American (USA) and Canadian postcards and leporellos	1 000
20131. ** *	BALATON - 31 db MODERN fekete-fehér retro magyar város képeslap	1 200
20132. ** *	31 db MODERN svájci képeslap / 31 modern Swiss postcards	1 000
20133. ** *	20 db MODERN külföldi nagy alakú képeslap / 20 modern European big sized postcards	1 000
20134. ** *	20 db MODERN motívum képeslap: állatok / 20 modern motive postcards: animals.....	1 000
20135. ** *	20 db MODERN vicces motívum képeslap / 20 modern motive postcards: humour	900
20136. ** *	20 db MODERN híres emberes motívum képeslap / 20 modern motive postcards in mixed quality: famous people	900
20137. ** *	28 db MODERN amerikai és kanadai képeslap / 28 modern American (USA) and Canadian postcards	1 200
20138. ** *	21 db MODERN magyar és külföldi képeslap vendéglő belsővel, éttermek / 21 modern Hungarian and other foregin postcards with restaurant interiors	1 000
20139. ** *	29 db MODERN svájci képeslap / 29 modern Swiss postcards	1 000
20140. ** *	21 db MODERN térképes motívum képeslap / 21 modern map motive postcards.....	1 000
20141. ** *	28 db MODERN izraeli képeslap / 28 modern Israeli postcards.....	1 000
20142. **	1969 Orosz népviselet sorozat - 23 modern képeslap / 1969 Russian folklore series - 23 modern postcards	1 000

20143. **	10 db MODERN térképes szelvényes motívum képeslap / 10 modern map motive postcards.	1 000
20144. ** *	14 db MODERN térképes motívum képeslap / 14 modern map motive postcards.....	1 000
20145. ** *	STRANDOK - 15 db MODERN képeslap / BEACHES - 15 modern postcards	1 000
20146. **	Herendi Porcelángyár - 12 db modern képeslap tokban	1 000
20147. ** *	14 db VEGYES fotó és képeslap: gyermek és játék / 14 mixed photos and postcards: children, toys.....	1 000
20148. ** *	13 db MODERN magyar képeslap zsinagógákkal / 13 modern postcards of Hungarian synagogues	1 000
20149. ** *	10 db MODERN erdélyi város képeslap / 10 modern Transylvanian town-view postcards	1 000
20150. **	13 db MODERN magyar város képeslap az 50-es évekből: Székesfehérvár, Pécs, Esztergom / 13 modern Hungarian town-view postcards	1 000
20151. **	ZSINAGÓGÁK - 10 db modern magyar képeslap / SYNAGOGUES - 10 modern Hungarian postcards	1 200
20152. ** *	BOR, PÁLINKA - 10 db modern magyar képeslap / WINE, ALCOHOL - 10 modern Hungarian postcards.....	1 200
20153. ** *	17 db MODERN magyar és külföldi képeslap vasútállomásokkal és vonatokkal / 17 modern Hungarian and other foreign town-view postcards with railway stations and trains.....	1 000
20154. ** *	12 db MODERN amerikai város képeslap / 12 modern American (USA) town-view postcards	1 000
20155. ** *	11 db MODERN hajós motívum képeslap / 11 modern ship motive postcards	1 000
20156. ** *	12 db MODERN magyar motívum képeslap: grafikai üdvözlő / 12 modern Hungarian motive postcards: graphic greetings.....	1 000
20157. ** *	12 db MODERN magyar motívum képeslap: grafikai üdvözlő / 12 modern Hungarian motive postcards: graphic greetings.....	1 000
20158. ** *	10 db MODERN magyar motívum képeslap: grafikai üdvözlő / 10 modern Hungarian motive postcards: graphic greetings.....	1 000
20159. ** *	18 db MODERN Disney motívum képeslap / 18 modern Disney motive postcards	1 000
20160. ** *	17 db MODERN hajós motívum képeslap / 17 modern ship motive postcards	1 000
20161. ** *	15 db MODERN Képzőművészeti Alap magyar város képeslap / 15 modern Hungarian town-view postcards	1 000
20162. ** *	12 db MODERN magyar és külföldi képeslap vendéglő belsővel, éttermek / 12 modern Hungarian and other foreign postcards with restaurant interiors.....	1 000
20163. **	Viseletek 9 db modern szignált brazil művészlapp	2 000
20164. ** *	Auschwitz-Birkenau, Oswiecim-Brzezinka; Concentration camp / koncentrációs tábor - 3 db modern képeslap / 3 modern unused postcards.....	1 000
20165. ** *	9 db főleg MODERN képeslap színészekkel (egy Blaha Lujza) / 9 mostly modern postcards with actors and actresses	1 200
20166. **	A Pécsi József Fotóművészeti Ösztöndíjasok - 7 db modern nyomtatvány tokban	1 000
20167. **	COCA-COLA - 4 db modern képeslap / 4 modern postcards.....	1 000
20168. ** *	8 db MODERN spanyol motívum képeslap / 8 modern Spanish motive postcards	1 000
20169. **	4 db MODERN 3D dimenziós motívum képeslap / 4 modern dimensional (3D) motive postcards	1 000
20170. ** *	3 db MODERN sziluettes képeslap + 3 sziluettes nyomtatvány / 3 modern silhouette art postcards + 3 silhouette prints	1 200
20171. ** *	8 db MODERN izraeli képeslap / 8 modern Israeli postcards.....	1 000
20172. **	KÍNA - 9 db modern kínai képeslap vegyes minőségben / CHINA - 9 modern Chinese postcards in mixed quality	1 000
20173. ** *	2 db MODERN 3D dimenziós motívum képeslap / 2 modern dimensional (3D) motive postcards	1 000
20174. ** *	KÍNA - 7 db modern képeslap / CHINA - 7 modern postcards	1 000
20175. ** *	STADIONOK - 7 db modern sport képeslap / STADIUMS - 7 modern sport postcards	1 000
20176. **	4 db modern magyar Képzőművészeti Alap képeslap leporello: Budapest, Sopron, Visegrád .	1 000



20177. 1929 Abádszalók, Római katolikus isko T21200



20178. 1932 Ábrahámhegy (Tapolca), Szent T2 3600



20179. Ácsa, Báro Próna y Gábor kastély. H T2/3 1800

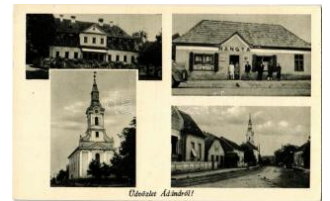

20180. Ádánd, Csapody kastély, Református T2 1200



20181. 1943 Agárd (Gárdonyi), Gárdonyi Géza T31800



20182. 1936 Aggtelek-Jósvafő, Baradla csepp T31000



20183. Aggteleki csepp kőbarlang, Tilalom T1/2 1600



20184. Aggteleki csepp kőbarlang, Felszab T2/31400



20185. 1900 Aggtelek, Csillagvizsgáló toron T2/31400



20186. Aggtelek, csepp kőbarlang - 2 db régi ké 1000



20187. 1938 Aggtelek-Jósvafő, Baradla cse T2/3 1000



20188. 1943 Akasztó, Római katolikus temp T2/3 3000



20189. Alsógöd (Göd), Országúti részlet, Du T3/41600



20190. Alsónyék, Református iskola és templom T21600



20191. 1921 Aszód, Leánynevelő intézet és T2/32200



20192. Aszód, M. kir. jávító intézet templom T2 1400



20193. 1936 Badacsony, Szegegy Rózsa és T21000



20194. 1915 Badacsony, Rózsa és T21000



20195. Baja, Iskola, gyerekek. Kiadja Linden T2/3 2200



20196. 1910 Baja, Sugovica részlet, Geiring T2/3 3000



20197. Baja, Rédey József, ef. okl. vaj és sajtmes T23600



20198. Balassagyarmat, nemzeti szálló T2 1200



20199. Balassagyarmat, Törvényszéki palota, T21200



20200. Balassagyarmat, Nógrád vármegyei k T21800



20201. Balaton - 6 db régi képeslap / 6 pre- 1000



20202. Balaton - 6 db régi és modern képes 1000



20203. 1933 Balaton. Gőzmozdonyos leporell T2 3000



20204. 1918 Balaton, Heika gőzhajó (EB) T3 1200



20205. 1926 Balaton, Hałasat a Balatonon, " T21600

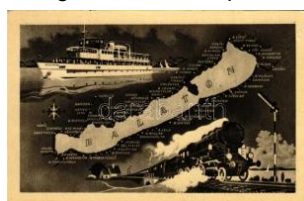

20206. 1956 Balatoni térkép, gőzmozdony. T2/3 1000

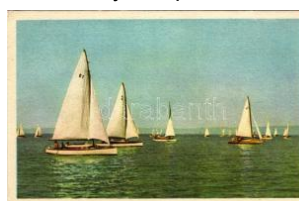

20207. 1960 Balaton, vitórlások. Képzőműv T2/31000



20208. 1942 Balatonakarátya, Bercsényi str T2 2000



20209. ☒ 1943 Balatonakaratya, Bencés diákü T3 1000



20210. ☒ 1947 Balatonaliga (Balatonvilágos), B T31400



20211. ☒ 1934 Balatonaliga (Balatonvilágos), T2/3 2000



20212. ☒ 1935 Balatonaliga, Aliga; táj részlet, s T35500



20213. ☒ 1931 Balatonalmádi, parti sétány, vito T4 1000



20214. * Balatonalmádi, Ha jóállomás, "Badacs T2/31600



20215. ☒ 1924 Balatonalmádi, Park, Petőfi szob T21600



20216. ☒ 1913 Balatonalmádi, part. Pósa Endre T22800



20217. ** Balatonalmádi, Hungária szálloda a T1 2000



20218. ☒ 1932 Balatonalmádi, Gyermekek szan T2/31600



20219. ☒ Balatonalmádi, B alaton nyaraló. Becs T2 3800



20220. ☒ Balatonberény T2 T2 1000



20221. ☒ 1937 Balatonberény, Erzsébet penzi T2/3 2800



20222. ☒ 1942 Balatonboglár, Jankovich telep T2/31800



20223. * 1932 Balatonendréd (Rb) T2/3 T2/3 3800



20224. ☒ 1917 Balatonföldvár, Balaton klub T2 T22800



20225. ☒ 1937 Balatonföldvár, cukrászda T2 T2 2200



20226. ☒ 1907 Balatonföldvár, látkép, vitorlás T2/31200



20227. ☒ 1942 Balatonföldvár, strandfürdő T2 T2 1000



20228. ☒ Balatonfűrdő, Erzsébet udvar és T T3800



20229. ☒ 1921 Balatonfüred-fürdő, Erzsébet ud T2 1400



20230. ☒ 1957 Balatonfüred, Szívkórház. Kép T2/31000



20231. ☒ 1903 Balatonfüred, Római katolikus te T34000



20232. ☒ 1908 Balatonfüred, Park. Kiadja Bal T2/3 5500



20233. ☒ 1902 Balatonfüred, Kinyitható panorám T8000



20234. * Balatonfüred, Dr. Mángold emlékére T1/2 3000



20235. ☒ Balatongyörök, v asútállomás - 2 db mod 2000



20236. ** Balatonkenese, halászcserda, Hős T2/31800



20237. ** Balatonkenese, Fürdő telepi szállod T1 2200



20238. ☒ 1935 Balatonkenese, Jégzajlás a B T1/2 1400



20239. ☒ Balatonlelle, sétány a közös fürdőhöz T2/32400



20240. ** Balatonlelle-gyógyfürdő, Balaton nag T12400

Rengeteg érdekes tétel az egyéb gyűjtési területek anyagában!



20241. 1944 Balatonlelle, parti részlet vito T2/3 **1400**



20242. 1941 Balatonöszöd, Kereskedelmi M T2/3 **1600**



20243. 1938 Balatonöszöd, Ipari és Kereskedelmi T2/3 **2000**



20244. 1912 Balatonszárszó, csónakázók. M T2 **3400**



20245. Balatonszárszó - 2 db régi képeslap **2000**



20246. 1936 Balatonvilágos T2 **1800**



20247. Bánhida (Tatabánya), Turul madár T2/3 **2000**



20248. 1913 Bánhorvát, Bánhorvát; plébán T2 **2800**



20249. 1912 Bánréve, Vasútállomás T2 **2800**



20250. 1909 Békés, Fő tér, Jantyik Mátyás fe T2 **2000**



20251. 1899 (Vorläufer) Békés, Fekete-Kör T2/3 **1400**



20252. 1912 Békés, Fő utca, Weisz Vilmos T2/3 **4000**



20253. Békéscsaba, Szent István tér, Gesme T3 **2000**



20254. Békéscsaba, Kőrös a gőzfürdővel, hí T3 **1000**



20255. Békéscsaba, Csaba szálloda, automo T3 **1400**



20256. Békéscsaba, postahivatal, automobile (T4 **9000**



20257. 1944 Békéscsaba, Vasútállomás, Hőső T3 **1000**



20258. 1915 Békéscsaba, motorállomás, vá T2/3 **6500**



20259. Berettyóújfalu, Leventeház T2 **1400**



20260. Berettyóújfalu, Honvéd gyalogsági lakó T4 **2200**



20261. 1939 Besenyeőtelek, Római katolikus T2/3 **1400**



20262. Biharkeresztés, Vasútállomás, Kultúr T2 **1800**



20263. Biharkeresztés, vasútállomás, utca, T2 **1600**



20264. Bölcse, Állami nappali iskola, óvoda T2 **1200**



20265. Budakeszi, Római katolikus templom T2/3 **2400**



20266. Budakeszi, Erzsébet királyné szanatórium T2/3 **2400**



20267. 1914 Budakeszi, Fő utca, Martin Gergely T2 **9000**



20268. Budakeszi, Római katolikus templom T2/3 **2400**



20269. Budakeszi, Kossuth téren, villa. S T2/3 **8000**



20270. 1955 Budakeszi szanatórium : Gyirász Mihály (E T2/3) **1000**

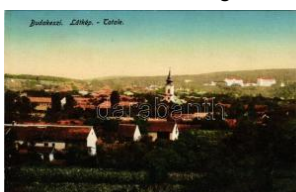

20271. Budakeszi, látványosságok T1 **2200**



20272. Budaörs, Budapesti repülőtér, KLM és T2 **4000**



20273. * ~1899 (Vorläufer) Budapest, Lánchíd T3 2000



20274. ** Budapest 1848 -ban, Pest és Rácvá T2 2200



20275. ☒ 1895 (Vorläufer!!) Budapest, Kioszk é T44400



20276. * ☒ Budapest - 3 db régi képeslap 1000



20277. ☒ 1936 Budapest, 250. évforduló Buda T2/31800



20278. ** 1945 Budapest a második világháború 1200



20279. ** * Budapest éj szakai fényekben - 5 db 1200



20280. ** 1935 Budapest, 300 éves a Pázmány 1000



20281. * 1918 Budapest, A z Őszirozsás forrada T26000



20282. ** Budapest télen. Szénásy Béla papír T1 1000



20283. ** * Budapest - 8 db régi képeslap / 8 pr 1000



20284. ** * Budapest - 5 db régi képeslap / 5 pr 1000



20285. ☒ 1941 Budapest, B udapesti Nemzetkö T2/31000



20286. * * Budapest, Baro ss tér, Park szálló, Deá 1800



20287. * 1927 Budapest, a Magyar Királyi Tech T22000



20288. * Budapest, Jegyke zelők teljes felszer T2/3 1200



20289. ☒ 1898 (Vorläufer) Budapest, Deák Fere T31000



20290. ☒ Budapest, Nemze tközi és Ipari Vásár - 2 2800



20291. ** * Budapest, N emzetközi és Őszi Vás 1800



20292. ** * Budapest - 8 db régi képeslap 800



20293. * ☒ Budapest. Ga nz Antal kiadása - 3 db 2400



20294. ☒ 1901-1905 Budap est. Ganz Antal kiadása 2400



20295. ☒ 1901-1902 Budap est. Ganz Antal kiadása 2400



20296. ☒ 1903 Budapest. G anz Antal kiadása - 4 d 2400



20297. * ☒ 1901-1904 Bu dapest. Ganz Antal kiad2000



20298. ☒ 1901-1903 Budap est. Ganz Antal kiadása 2000



20299. ** * Budapest - 7 db régi képeslap / 7 pr 5000



20300. ** * Budapest, K ossuth híd - 2 db mode 1800



20301. * 1906 Budapest, L áncid pesti hídfője, T4 3000



20302. ** Budapest, Sztá lin híd (Árpád híd). M T23000



20303. ** Budapest I. Bud ai rakpart télen. ph T2/3 1000

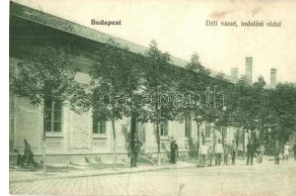

20304. * Budapest I. Déli v asúti pályaudvar, vas T48000

Az árverési tételek színes képekkel a darabanth.com oldalon!



20305. ☒ Budapest I. Hofmann János Öreg T2/3 2000



20306. ☒ 1899 (Vorläufer) Budapest I. Kir. vár é T22000



20307. ☒ Budapest I. Mátyás király kútja a királ T2/3800



20308. ✱ Budapest I. "Tabáni" Farkas Béla ven T2/32400



20309. ✱ 1898 (Vorläufer) Budapest I. Várbazár. T4 3000



20310. ☒ 1909 Budapest I. Üdvözlét a "Márvá T2/33000



20311. ✱✱ Budapest I. Báró Gerliczy palota, b T1/23000



20312. ✱✱ Budapest I. Tabáni, Krausz Lipót ven T2 4000



20313. ✱✱ Budapest I. Miniszterelnökségi palot T2 1800



20314. ☒ 1912 Budapest I. Halászbástya (EK T2/3 2000



20315. ☒ 1942 Budapest I. Királyi vár, Hotel Fiu T21000



20316. ✱✱ Budapest I. Erzsébet királyné (Sis T2/3 2000



20317. ✱ Budapest I. Királyi vár, gőzhajó, Hotel T3 1000



20318. ✱✱ Budapest I. Szent Gellért szobor, Ta T1 2000



20319. ☒ 1905 Budapest I. Vérmező, Halászbá T3 6500



20320. ✱ Budapest I. Szent István napi körme T23000



20321. ☒ 1902 Budapest I. Királyi vár és várba T41000



20322. ✱ Budapest I. Vár, utca, hirdetőoszlop, p T1 4400



20323. ☒ 1902 Budapest I. Várkeri részlet a M T2/3800



20324. ☒ 1908 Budapest I. Buzik András "Öreg T4 2000



20325. ☒ 1921 Budapest I. Krisztina tér, villamo T33600



20326. ☒ 1907 Budapest I. Krisztina körút, villam T8000



20327. ✱✱ Budapest I. Kilátás a Gellérthegyről, T2 2000



20328. ☒ 1902 Budapest I. Tabáni, Rácváros, R T34000



20329. ☒ 1941 Budapest I. Budai vár, Palota T2/3 2600



20330. ☒ 1940 Budapest II. Trombitás vendég T2/33000



20331. ✱ Budapest II. Mária remete, Domborny T2/3 2000



20332. ☒ 1929 Budapest II. Hűvösvölgy. Földes T23200

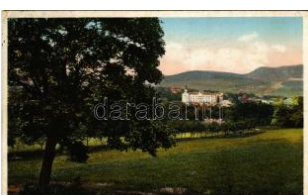

20333. ☒ 1936 Budapest II. Manréza férfi lelk T2/3 1000

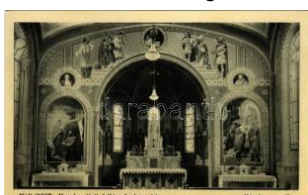

20334. ✱✱ Budapest II. Manréza férfi lelkigyak T1/21000

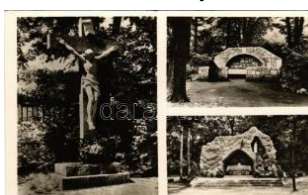

20335. ✱ 1948 Budapest II. Hűvösvölgy, Magy T2/31000

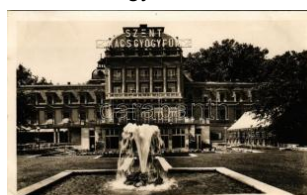

20336. ☒ 1942 Budapest II. Szent Lukács gyó T2/32400



20337. ** Budapest II. M
anréza férfi lelkigy T1/21000



20338. ** Budapest II. Ma
nréza férfi lelkigyak T2/31000



20339. 1947 Budapest II
. Pasaréti Ferences T2 1600

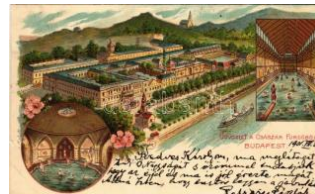

20340. 1901 Budapest II
. Császár fürdő, be T2/39000



20341. 1902 Budapest II
. Lukács fürdő. Ga T2/3 2200



20342. 1911 Budapest II
. Lukács fürdő (EK T2/3 1800



20343. 1909 Budapest II
. Szt. Lukács fürdő T2/3 1600



20344. 1928 Budapest II
. Hűvösvölgy, Villa S T2 2800



20345. 1909 Budapest II
I. Óbuda, az I. cs. T2/3 8000



20346. 1916 Budapest II
I. Óbuda, Honvéd éle T24600



20347. ** Budapest III. Cs
illaghegyi Árpád stra T1 1600



20348. * Budapest III. Csill
aghegy, Árpád stran T2 1000



20349. 1942 Budapest II
I. Rómaifürdő, Róm T2/32000



20350. 1903 Budapest II
I. Óbuda, Mária-kő T2 3800



20351. ** Budapest III. Bé
kásmegyer, Pünkösöd T12000



20352. * 1930 Budapest III
. Hármashatárhegy T2/32200



20353. * 1928 Budapest IV
. Káposztásmegyér, T2 2800



20354. * 1929 Budapest IV
. Káposztásmegyere T2/3 2800



20355. ** Budapest IV. Ú
jpest, Villamos vasú T112000



20356. ** Budapest IV. Ú
jpest, Árpád út, vill T2/3 8000



20357. 1914 Budapest IV
Újpest, István úti T2/3 5500



20358. * 1900 Budapest V
. Winkle Nándor kép T3 1600



20359. ** Budapest V. Ke
gyes-tanítórendi gim T2 1000



20360. ** Budapest V. Pa
rlament előtt elhalad T1 1400



20361. ** Budapest V. Gr
óf Apponyi tér és Klo T12000



20362. * Budapest V. Colo
nial Bar belső. Zon T2/32400



20363. 1900 Budapest V
. Petőfi szobor este T2/32000



20364. 1916 Budapest V
. Szabadság tér, Osz T31000



20365. 1904 Budapest V
. Ferenc József tér T2/3 3800



20366. 1918 Budapest V
. Szabadság tér (EM T4 1000



20367. 1903 Budapest V
. Klotild főhercegnő p T41000

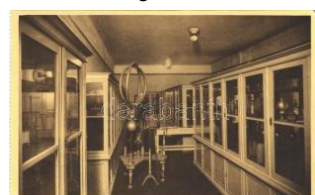

20368. ** Budapest V. Ke
gyes-tanítórendi gim T2 1000

Megnyílt megújult webshopunk! Folyamatosan bővülő kínálat!



20369. ** Budapest V. K egyes-tanítórendi gim T21000



20370. ** Budapest V. Ke egyes-tanítórendi gim T2 1000



20371. ☒ 1930 Budapest V . Országház, Parla T2/32000



20372. * Budapest V. Ango Ikisasszonyok Vác T2/3 1200



20373. ☒ 1902 Budapest V . Petőfi szobor és g T2/31800



20374. * Budapest V. Károly körút és Dohány T2/38000



20375. ☒ 1916 Budapest V . Egyetem tér, Blaz T2/34800



20376. ☒ 1909 Budapest V . Károly körút, villam T3 3600



20377. ** Budapest V. Ne mzeti Takarékpénz T1/22600



20378. ☒ Budapest VI. 185 8 óta fennálló vendé T2 2800



20379. ☒ 1916 Budapest V I. Operaház (EK) T T2/32000



20380. ☒ 1908 Budapest V I. Nyugati pályaudv T2/31800



20381. ☒ 1905 Budapest V I. Andrassy út, Tör T2/3 3600



20382. * 1911 Budapest V I. Református egyh T2/32600



20383. * Budapest VI. Szű z Mária Társasága a T3 1000



20384. * 1903 Budapest V I. Párisi Nagy Aruh T2/31000



20385. * 1903 Budapest V I. Párisi Nagy Aruh T2/31000



20386. * Budapest VI. Munkácsi utca, Stróbl Ala T21800



20387. ☒ 1904 Budapest V I. Gyár utca (Liszt Fe T31800



20388. ☒ 1914 Budapest V II. Hungaria fürdő (je T2 3200



20389. ** Budapest VII. E rzsébet körút, villamo T23600



20390. ☒ 1942 Budapest V II. Keleti pályaudva T2/32800



20391. * Budapest VII. Rákóczi út, villamosok, E T31000



20392. ** Budapest VII. E rzsébetváros, Szent T1 1000



20393. ** Budapest VII. Kerepesi út közepi rés T23000



20394. ☒ 1911 Budapest V III. Frenreisz István é T24600



20395. ** Budapest VIII. H otel Pannónia száll T2/3 2000



20396. ** Budapest VIII. F ővárosi Könyvtár, belső 1200



20397. ** Budapest VIII. M agyar Kivándorlók O T1 2200



20398. ☒ 1925 Budapest V III. Mária kongregáci T2 1800



20399. ** Budapest VIII. M arianum Felsőiskolai T1 3000



20400. ** Budapest VIII. P otmann Mátvás étte T23800



20401. ** Budapest VIII. M. kir. áll. siketnéma T24400



20402. ** Budapest VIII. Magyar Nemzeti Múzeum T21000



20403. ☒ 1906 Budapest V III. Erzsébet körút (B T3 1000



20404. ☒ 1899 (Vorläufer) Budapest VIII. Nép T2/35000



20405. ** Budapest VIII. Bross tér, Imperial sz T21800



20406. ☒ 1912 Budapest V III. Rákóczi út, szín T2/31000



20407. ☒ 1914 Budapest V III. Szent Rókus pl T2/3 3000



20408. ☒ 1898 Budapest V III. Kálvin tér, szókók T31000



20409. ☒ 1899 (Vorläufer) Budapest VIII. Kálvin T31000



20410. * Budapest VIII. Kepepsi út és Múzeum T31800



20411. ** * Budapest V III. Római katolikus Kis 4200



20412. ☒ 1915 Budapest IX. Boráros tér, Első M T2 4200



20413. ** Budapest IX. BH EV (Budapesti Helyiér T2200



20414. ** Budapest IX. M. kir. állami Fáy Andr T1 2400



20415. * Budapest IX. Brém János hentes és m T312000



20416. ☒ 1941 Budapest X. Kőbánya, Leimeter T2 2600



20417. ☒ 1904 Budapest X. Kőbányai reformá T3/41000



20418. ☒ 1902 Budapest X. Kőbánya, Dietrich T2/38000



20419. ** Budapest XI. Ki látás a Szent Gellért T1 2000



20420. ☒ Budapest XI. Szent Gellért hullámfü T2/3 1400



20421. ☒ Budapest XI. Gellérthegyi kioszk ter T1/2 1600



20422. ☒ 1927 Budapest X I. Horthy Miklós úti T2/3 3800



20423. ☒ 1915 Budapest X I. Gellérthegy, Orlay T34000



20424. ☒ 1913 Budapest X I. Múteremház a G T2/3 4400



20425. ☒ 1937 Budapest X I. Gellért hullámfür T2/3 2400



20426. ☒ 1905 Budapest X I. Gellérthegyi Kios T2/32400



20427. ☒ Budapest XI. Szent Gellért szálló. Kép T2/3800



20428. ☒ 1941 Budapest X I. Gellérthegy, Búsul T2 2800



20429. * Budapest XI. Lágymányosi sporttelep, T25000



20430. ** Budapest XI. Gellérthegy a Pálos ko T24800



20431. ** * 1935 Budapest XI. Ujbuda, VI. Fő T2/3 2000

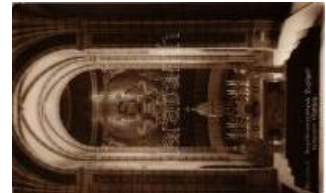

20432. * Budapest XII. Zugliget, Angolkisassz T2/3 2000

Lindner és Kobra termékek teljes választékban megrendelhetők irodánkban vagy



20433. ** Budapest XII. Svábhegy (Szabad T2/31000



20434. * Budapest XII. Svábhegyi Otthon Pen T2/3 2400



20435. ☐ 1899 (Vorläufer) Budapest XII. Széch T2 6000



20436. * Budapest XII. Horthy telep, Vitéz Art T2/3 2200



20437. ☐ 1914 Budapest X II. Chován villa, bír T2/3 4000



20438. ☐ 1926 Budapest X II. Zugliget, Kloze Ró T23200



20439. ☐ 1904 Budapest X II. Alkotás úti részlet T2 2800



20440. ☐ 1898 (Vorläufer) Budapest XII. Vörö T2/33800



20441. ☐ ~1923 Budapest XII. Németvölgy, Für T3 2200



20442. ** Budapest XII. Ördögrom csárda, ke T1 1200



20443. ** Budapest XIII. Árpád-házi Boldog Ma T22000



20444. ☐ 1911 Budapest X III. Vigszínház (EB T3/4 1000



20445. ☐ 1903 Budapest X III. Margitsziget, Ví T2/3 1600



20446. ** Budapest XIII. M agdolnavárosi (Béke T1 1400



20447. ☐ Budapest XIII. Vígszínház (kis szakadá T3800



20448. ☐ Budapest XIV. Szent Szív Intézet (S T2/3 2000



20449. ☐ 1941 Budapest X IV. Városliget, Gund T3 3000



20450. * 1907 Budapest X IV. Rákossalva, Gyóg T33000



20451. ** Budapest XIV. S zékesfővárosi Állatke T31000



20452. ☐ 1909 Budapest X IV. Városliget, Rudol T2 2400



20453. ☐ 1912 Budapest X IV. Amizóni Országó T2 3000



20454. ☐ Budapest XIV. Városliget, Gundel Alla T2 2600



20455. ** Budapest XIV. S zékesfővárosi Állatke T11000



20456. ☐ 1910 Budapest X IV. Nemzetközi Ke T2/3 6000



20457. ** Budapest XIV. S zékesfővárosi Állat T2/31000



20458. ** Budapest XIV. S zékesfővárosi Állatke T11000



20459. ** Budapest XIV. S zékesfővárosi Állatke T11000



20460. ** Budapest XIV. S zékesfővárosi Állat T2/31000



20461. ** Budapest XIV. S zékesfővárosi Állat T1/21000



20462. * Budapest XIV. Székesfővárosi Állatker T21000



20463. ** Budapest XIV. S zékesfővárosi Állatke T11000



20464. ** Budapest XIV. M agyarországi reformá T13400



20465. ☒ 1930 Budapest X IV. Nemzetközi Vásá T22400



20466. ** 1896 (Vorläufer) Budapest XIV. Ke T1/22800



20467. ☒ Budapest XIV. Városligeti tó, Vajdah T3/4 1000



20468. ☒ 1905 Budapest X V. Rákospalota, Stet T2 7000



20469. * Budapest XV. Rákospalota, Izraelita te T4400



20470. ☒ 1928 Budapest X V. Rákospalota, Ró T2/31200



20471. * Budapest XVI. Sasshalom, utca, villa, té T33000



20472. ☒ 1911 Budapest X VI. Rákosszentmih T2/32400



20473. ** Budapest XVII. Rákoshegy, kaszinó T3 1800



20474. ☒ 1943 Budapest X XII. Nagytétény, H T2/3 1600



20475. ☒ 1912 Budapest X XIII. Soroksár, Fer T2/3 3000



20476. * Bükkszécs, forrás, kis és nagy meden T2/31200



20477. ** Bükkszécs, Református templom, pa T22400



20478. ☒ 1926 Cece, Cecz e; templom. photo T2/3 1000



20479. ☒ 1921 Cegléd, Jászberényi utca, Róma T21800



20480. ☒ Cegléd, Gubody kert a Gubody szó T2/3 1800



20481. ☒ 1929 Cegléd, Városháza, piac (EK) T2/3 2000



20482. ☒ 1907 Cegléd, Főg imnázium. Sárik Gyu T22600



20483. ** Cegléd, Hősök szobra, emlékmű (T2/3 1400



20484. * Cegléd, látkép, Takarékpénztár (EK) T2/31400



20485. ☒ 1911 Csellőmölk, vasútállomás vag T3/4 1600



20486. ☒ 1915 Csanádpalota, Római katolikus t T2 4400



20487. ** Csanádpalota, Római katolikus tem T1 1600



20488. ☒ Csobánka, Római katolikus templom, T2 1200



20489. ☒ Csongrád, Állami polgári fiúiskola T2 T2 1800



20490. ☒ 1934 Csörötnek (Szentgotthárdi járá T2/34800



20491. * Csurgó, Somogy-Csurgó; Tanítóképez T32800



20492. ** Csurgó (Somogy), Református tem T2/33600



20493. ** Csurgó (Somogy), Fő tér, Takarékpé T24200



20494. * 1944 Debrecen, Hősök szobra, emlékm T31000



20495. * Debrecen, Széchenyi utca a reformá T1/21600



20496. * Debrecen, Ferenc József út, megyehá T1 2000

Megnyílt megújult webshopunk! Folyamatosan bővülő kínálat!



20497. ☒ Debrecen, Simonyi utcai bérházak T2/32200



20498. ☒ 1915 Debrecen, E. Iső takarékpénztár p T2 2400



20499. ** Debrecen, Egyetem tér szülészeti klinik T1 1200



20500. ☒ Debrecen, M. kir. tudományegyetemi T2 1200



20501. ☒ 1904 Debrecen, S. vetic leánynevelő in T22000



20502. ☒ 1949 Debrecen, Római katolikus, Csap T21400



20503. ** Debrecen, Csokonyai szobor T1 T1 2000

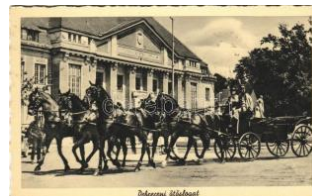

20504. ☒ 1945 Debrecen, ötfogat T2 T2 1400

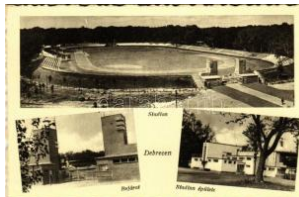

20505. ** Debrecen, foci stadion bejárata és é T12000



20506. ** Debrecen, Református nagytemplom T1/21400



20507. * 1943 Debrecen, Római katolikus templom T3 1000



20508. ☒ 1940 Debrecen, Csokonai szobor. Gá T2/31400



20509. ** Debrecen, Ferenc József út. leporell T22000



20510. ** Debrecen, Ferenc József út. üzlete T2/31400



20511. ☒ 1913 Debrecen, Takarékpénztár és v. T2/32200



20512. ☒ 1916 Debrecen, Városi színház. Vas T2/3 1200



20513. ☒ 1938 Debrecen, k. rematórium (EK) T T2/3 1600



20514. ☒ 1912 Debrecen, E. Iső Magyar Gazdasá T37000



20515. ☒ 1903 Debrecen, I. átkép, zsinagóga. T2/3 1800



20516. ** Debrecen, Kossuth utca, balról a K T1/25500



20517. ** Debrecen, református nagytemplom T1 1200



20518. ** Debrecen, Ferenc József út szobor T1 2400



20519. * 1930 Debrecen, Református nagytemplom T1/22400

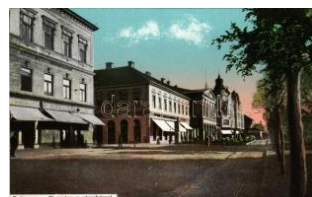

20520. ** Debrecen, Piac utca, Városháza, v T1/23400



20521. ** Debrecen, Hajdú vármegye új szé T1/2 3200



20522. ** Debrecen, Csokonai szobor. Mihály T2/3 2400



20523. ** Debrecen, Piac utca, Biztosítótárs T2/3 3600



20524. * 1927 Debrecen, ló verseny. Berzéki mű T2 2800



20525. ** Decs, Fő utca, Bettelheim Miksa ü T2/31400



20526. * 1921 Décs, Déd (Déddestapolsán T31000



20527. ☒ 1925 Derecske, Református és római k T34000



20528. * Diósgyőr (Miskolc), MÁVAG (Magyar K T21400



20529. * Diósgyőr (Miskolc), MÁVAG vendégh T2 1400



20530. * Diósgyőr (Miskolc), várrom (Rb) T3 T3 1800

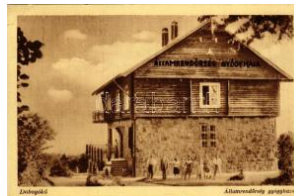

20531. ☒ Dobogókő, Államrendőrség gyóghá T2/31000



20532. * Dombóvár, Hunyadi tér, patika, üzlet T2/3 2000



20533. ☒ 1936 Dombóvár, Újdombóvár; vasút T2/32400



20534. ☒ 1915 Dombóvár, Jókai utca, üzletek + T2 1800



20535. ☒ 1941 Dombóvár, Újdombóvár; vasútál T2 2400



20536. ** Dombóvár, M. k. ir. Járásbíróság (R T2/3 1800



20537. ☒ 1917 Dombóvár, Jókai utca. Vasúti lev T21200

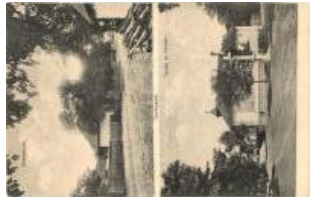

20538. ☒ Domoszló, Községháza, Iskola és Nép T22400

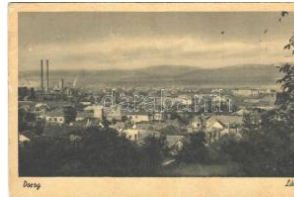

20539. ☒ 1943 Dorog, látkép gyárakkal a háttér T21600



20540. ☒ 1943 Dorog, Római katolikus és Bán T2/31000



20541. ** Dunaalmás, Hajoállomás, templom T 21600



20542. ☒ Dunaföldvár, Piac tér, templom, piac T2/3 1600



20543. ** Dunaföldvár, látkép, Duna-part. S T2/3 5000



20544. ** Dunaföldvár, Duna-nasor, Stefánia ker T2/35000



20545. * 1913 Dunaföldvár, Erzsébet tér. W.L. B T42000



20546. ☒ 1929 Dunaföldvár, Hajoállomás, gózh T2 1800



20547. * Dunaföldvár, Hajoállomás (Rb) T3 T3 1400



20548. ** Dunaföldvár, látkép, Stefánia kert, K T22400



20549. ☒ Dunaharaszti, HÉV és MAV állomás T2/3 1600

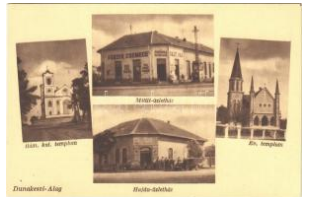

20550. ☒ Dunakeszi-Alag, Római katolikus és e T21400



20551. ☒ 1906 Dunakiliti, Kiliti (Moson); Gróf Pá T3 6000



20552. ☒ Dunaújváros, Duna-napentele, Sztálinvá T4 1000

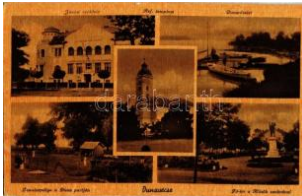

20553. ☒ 1943 Dunavecse, Járási székház, R T2/31000



20554. * Dunavecse, Református templom. pho T33000



20555. ☒ 1938 Edelény, Koburg kastély, Róma T2/31600



20556. ** Eger - 9 db régi képeslap / 9 pre-1945 1200



20557. ** Eger - 4 db régi képeslap 1200



20558. * Eger, Érsekkert a kioszkkal T2 T2 1600



20559. ☒ 1915 Eger, látkép (fa) T3 T3 1400



20560. ** Eger, Szent Ferenc Otthon. Tervezte T31000

Rengeteg érdekes tétel az egyéb gyűjtési területek anyagában!

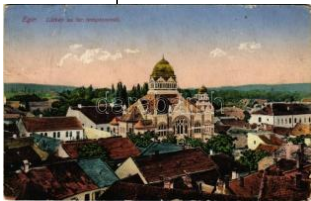

20561. * 1914 Eger, izraeli templom, zsinagóga T33000



20562. ** Eger. Képzőművészeti Alap Kiadó T1/2 1600



20563. ** Eger, Líceum a kadémia, utca. Vasúti T1 1600



20564. ** Eger, Ciszterci a főgimnázium T1 T1 1800



20565. ** Eger, Rossztemplom kaszárnya, lakó T2 1800



20566. ** Eger, Tisztiúti T2 T2 1400



20567. ** Eger, Káptalan utca. Károly Károly k T1 1800



20568. * Eger, Ciszterci rendház és templom T2/3 1200



20569. ** Eger, Érseki líceum 1765-1785 T1 T1 1400



20570. ** Eger, Lyceum T2 T2 3000



20571. ** Eger, Mecset. Várkerület T1 T1 4200



20572. ** Eger, Vár bástya, a kapu felett "M." k T1 4200



20573. ** Eger, Főszékesegyház, járdaeépítés T1 3600



20574. ☒ Erdőbénye, gyógyfürdő, park, zene T2/3 1600



20575. ☒ Erdőváros (Erdőkertes), strand, fürdő T3 1200



20576. ** Esztergom, Kereszténység kilenc T2/3 10000



20577. * 1900 Esztergom, Mária Valéria híd (T2/3 7000



20578. ** Esztergom, Szent István fürdő szálló T1 1400



20579. ☒ 1938 Esztergom, Hercegprímási pa T2/3 1200



20580. ☒ 1932 Esztergom, Bazilika és primási p T2 1200



20581. ☒ 1934 Esztergom, Kolos kórház (EK) T2/3 3400



20582. ** Esztergom, Királyi Járásbíróház T1 T1 2200



20583. ☒ 1939 Esztergom, Előterben a Kolos T1/2 2000



20584. * Esztergom, Kolos kórház. W.L. 121/12 T3 3000

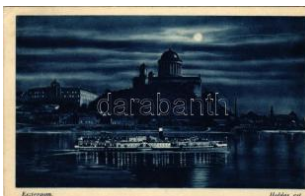

20585. ☒ 1940 Esztergom, Bazilika este, gőzh T2/3 1000



20586. ☒ 1941 Esztergom, Bazilika kivilágítva T2/3 1000



20587. ** Esztergom, Jókai utca, üzletek (EK) T2/3 4800



20588. ☒ 1901 Esztergom, Bazilika. Ottmar Zie T2 4800



20589. ** Esztergom, Esztergom-Kenyérmez T2/3 5000



20590. ☒ 1909 Esztergom, Királyi posta és távirat T2/3 6000



20591. ** Esztergom, Központi kávéház, bels T2/3 5000



20592. ☒ 1909 Esztergom, Sötétkapu. W.L. 139 T3 3200



20593. Esztergom, Kisduna a Bazilikával T1/21200



20594. 1911 Esztergom, Széchenyi tér, Ker T2/3 3600



20595. Esztergom, Papnövelde. Tatarek J T2/3 2200



20596. 1904 Esztergom, Bazilika. Montázs T1/21800



20597. Esztergom, Vízi városi zárda T1 T1 2200



20598. Farkaslyuk, Ríma murányi-Salgótarján T2 1800



20599. 1931 Felcsút, Római katolikus temp T2/3 3800



20600. Felsőcsatár, vízes és, vízlepcső. Kohn T2 1000



20601. 1903 Felsőgalla (Tatabánya), Szénbánya, Szénb T2/38000



20602. 1944 Felsőgöd (Göd), Dunaparti sétány T3/41600



20603. Felsőireg (Iregszemcse), Római katolikus T22200



20604. Felsőireg (Iregszemcse), Főút, W T22600

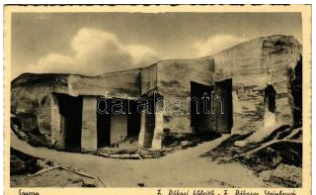

20605. Fertőrákos, Rákos, Kroisbach (Sop T1/21600



20606. 1939 Foktő, Római katolikus és refo T2/3 2400



20607. Fonyód, Balaton-part (EK) T2/3 T2/3 4200



20608. Fonyód-Bélatelep, Sirály szálló s: Bind T4 1000



20609. Fonyód-Bélatelep, Országúti részlet a T21800



20610. 1944 Fót, a fóti templom sírboltja, a G T2 1600



20611. Fótújfalú (Fót), utcakép, Vasútállomás T22200



20612. 1911 Földes, közsegháza, református T2/3500



20613. Füzérradvány, Kastélyszálló T21400



20614. 1918 Füzesabony, vasútállomás küls T2 3200

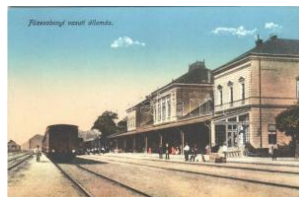

20615. 1926 Füzesabony, vasútállomás, von T2 3200



20616. 1921 Füzesabony, Honvéd sírurak T22200



20617. Füzesabony, cséplés gőzgéppel, látkép T22200



20618. Galyatető, nagyszálló, sielők télen T2 T2 1000

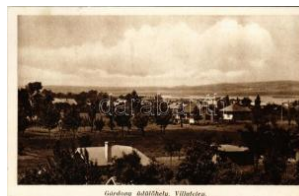

20619. Gárdonyi, üdülőhely, villatelep T2 T2 1600



20620. 1932 Gárdonyifürdő, strand a Velenc T2 3200



20621. Gomba, utca (EK) T2/3 T2/3 1600



20622. 1902 Gödöllő, Erzsébet (Sissi) szobor T3 8000

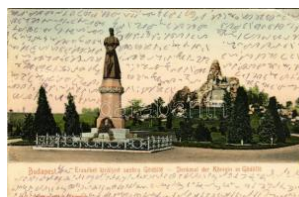

20623. 1905 Gödöllő, Erzsébet királyné (Si T2/3 3000



20624. 1901 Gödöllő, A Király dolgozószoba T2/32400

Rengeteg érdekes tétel az egyéb gyűjtési területek anyagában!



20625. ** 1901 Gödöllő, vasútállomás. Magy T2 3000



20626. ☒ 1940 Gödöllő, Királyi kastély T2 T2 1600



20627. ☒ 1910 Gödöllő, Királyi park T2 T2 1800



20628. ** Gödöllő, Parkrészt a királyi kastélynál T2/31000



20629. ** Gödöllő, Királyi kastély belső része T 21000



20630. ☒ Gödöllő, Királyi váróterem, vasútállom T41000



20631. * Gödöllő, Park, aszonyok kaszával, T2/3 1400



20632. ** Gödöllő, Királyi kastély (EM) T4 T4 1000

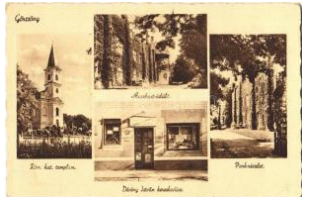

20633. ** Görcsöny, Római katolikus templom T2/3 1400



20634. ☒ 1942 Gyermely, Kőzségháza, Reformát T32200



20635. ☒ Gyopáros-fürdő (Orosháza), fürdőző T2/32400



20636. ☒ 1933 Gyopárosfürdő, Gyopáros (Oros T2 2000



20637. ☒ Gyöngyös, Tanácssház, rendőr. Művé T2/31000



20638. ☒ Gyöngyös, Gyöngyös-Egervideki Bor T2 1400



20639. ** Gyöngyös, Orczy kastély kapuja, S T1/21200



20640. ☒ Gyöngyös, Hanisz tér, Gyógyszertár, T2 1200



20641. ☒ 1934 Gyömrő, Tóstrandfűrdő, fürdőző T21800



20642. ** Győr, Városháza, Apolló kávéház T2/3 2800



20643. ☒ 1930 Győr, Kiosk kávéház és étterem T21800



20644. ** Győr, Nagyszemérem inárium kápolnája, b T1 1400



20645. * 1915 Győr, Színház a Rába híddal, idő T31400



20646. ☒ 1916 Győr, Attila utca, villa, Káldy Laj T2 4400



20647. ☒ 1903 Győr, Püspökvár, Székesegyház T2 3200



20648. ☒ 1929 Győr, Duna híd T2 T2 1600



20649. ☒ 1932 Gyula, strandfűrdő. photo (EK) T2/3 2000



20650. ☒ 1912 Gyula, Békés vármegyei kórház T2/3 2400



20651. ** Gyula, Almásy gróf kastélya T1 T1 1800



20652. ☒ 1917 Gyula, Gönődcs kert, Erzsébet (T24000



20653. * Gyula, Honvéd lakatnya, katonák (vág T42000

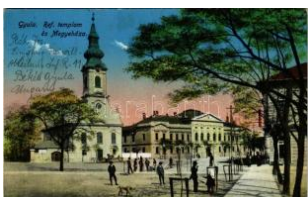

20654. ☒ 1915 Gyula, Református templom, M T2/31200



20655. ** Hajdúdorog, pályaudvar, vasútállom T2/38000



20656. ** 1947 Hajdúszoboszló, gyógyfürdő. Görö1000



20657. ** * Hajdúszoboszló - 3 db régi képesla 2000



20658. 1940 Hajdúszoboszló, gyógyfürdő, f T2/3 3000



20659. * Hajdúszoboszló, Szabadfürdők, háttérben T31400



20660. * Hajdúszoboszló, üdülő vendégek csoportja T21000



20661. ** * Harkányfürdő, Kápolna (EB) T3 T3 1000



20662. * 1948 Harkányfürdő, mozaiklap. Szivár T4 1000



20663. ** * Harkányfürdő, Sétány. Végh Jánosné T21000



20664. ** * Harkány, Fő utca, lovaskocsik, sze T1/22400



20665. 1904 Harkány, Harkányfürdő; Katicza T23600



20666. 1944 Harkányfürdő, OTI üdülő (EB) T3 T31000



20667. 1936 Harkányfürdő, Vasúti ház (EK) T2/31400



20668. * 1918 Hatvan, Állami polgári iskola. Va T3 1200



20669. * 1937 Hatvan, Vasútállomás, Hősök s T2/31400



20670. 1905 Hatvan, Posta és Takarékpénztár T2 2200



20671. * Hatvan, városháza, piac árússal T1/21600



20672. 1899 Hatvan, Római katolikus templom T2/3800



20673. 1905 Hatvan, Római katolikus és református templomok T2/3 1400



20674. * Hatvan, Templom és iskola (EK) T2/ T2/3 2400



20675. 1905 Heves, Hevesvezekény, Katolikus templom, F T37000



20676. * Hévíz, Hetes ház. Fisch Riza kiadás T2/3 1400

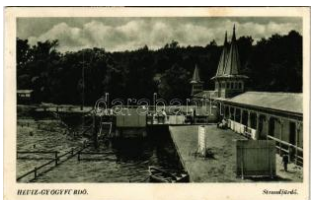

20677. 1943 Hévíz, strandfürdő T2/3 T2/3 1200



20678. 1905 Hévíz, Rákóczi és György házak. Mér T22000



20679. * 1942 Hévíz-gyógyfürdő, park (fl) T2/3 T2/31000



20680. * 1920 Hévízgyógyfürdő, strandfürdő T2/3 T2/3 1000



20681. ** * Hévíz, Tükörfürdő, fürdőzők. Marto T2 3200



20682. * 1915 Hódmezővásárhely, Erzsébet s T3/45000



20683. * Hódmezővásárhely, Szent István pléb T2 1200



20684. 1905 Horány (Szigetmonostor), strandfürdő T22000



20685. * 1913 Hortobágy, ökörgulya (EK) T2/ T2/31000



20686. ** * Iregszemcse, Felsőíreg; utcakép, T2/3 2000



20687. ** * Isaszeg, vasútállomás. Vasúti levele T1 2400



20688. * Isaszeg, Vasútállomás más (EK) T2/3 T2/3 2600

Az árverési tételek színes képekkel a darabanth.com oldalon!



20689. * Isaszeg, az 1848-49-es szabadságh T2 3000



20690. * 1949 Jászalsószentgyörgy, Római ka T2/31600



20691. * 1911 Jászapáti, Úri kaszinó. Kiadja Ra T2 2200



20692. * 1923 Jászapáti, részletek. Koczká An T2 1600



20693. ** Jászberény, Lehel szálloda és kávé T3 2800



20694. * 1932 Jász Kisér, Hősök szobra T1/2 T1/2 1800



20695. * Jobaháza (Csorna), Kohn Antal vegye T31600



20696. ** Jobbágyi, Gróf Apponyi kastély, par T1 1800



20697. * 1943 Kaba, Bagi féle strand, fürdőzők T2 1600



20698. * Kakasszéki strand (Orosháza), sanatórium T3 2200



20699. ** Kál, utcakép, Római katolikus népis T1 1400



20700. ** Kál-Kápolna, Va sútállomás. Hölyg T1/2 3800



20701. * 1935 Kalocsa, Külvárosi Szent Imre te T4 1000



20702. * 1942 Kalocsa, Katolikus Tanítók Háza T2 1000



20703. * 1939 Kalocsa, Tormai strandfürdő (E T2/31000



20704. * 1942 Kalocsa, Tormai strandfürdő T2 T2 1000



20705. ** Kalocsa, látkép. Jurcsó Antal kiad T2/3 2200



20706. * Kalocsa, Hősök szobra (készítette S T2/32000



20707. * 1898 (Vorläufer) Kalocsa, Törvénykez T33600



20708. ** Kápolna, Honvéd emlékszó, utca T2 2800



20709. ** Kápolna, Honvéd emlékszó az 18 T31000



20710. ** Kápolna, Honvéd emlékszó avatá T21800



20711. * Kaposvár, Vasútállomás, vagon (fa) T3 T32200



20712. * Kaposvár, Zárda utca (EK) T2/3 T2/3 2200



20713. * Kaposvár, színház T2/3 T2/3 1200



20714. * 1933 Kaposvár, Irgalmas nővérek zárd T21200



20715. * 1933 Kaposvár, Irgalmas nővérek zárd T21200



20716. * 1930 Kaposvár, Jókai liget (Rb) T2/3 T2/3 1000



20717. * 1918 Kaposvár, Erzsébet szálló, Földe T22400



20718. * 1943 Kaposvár, 4-es hősök szobra T2 1200



20719. * Kaposvár, reál gimnázium, református T1/21000



20720. * 1936 Kaposvár, Horthy park, polgári T2/3 1000



20721. * 1932 Kaposvár, L
öbl Imre Szarvas V T3/42000



20722. * 1913 Kaposvár, S
zínház. Fenyvesi Bé T3 2000



20723. ☒ 1914 Kaposvár, F
ő utca, üzletek (EB) T3 2400



20724. * Kaposvár, színhá
z. photo (non PC) T2 T21800



20725. * Kaposvár, Gimná
zium. photo (non PC) T2 2400



20726. * Kaposvár, Szent I
mre templom. photo T2 2600



20727. ☒ 1903 Kaposvár, R
eformátus templom T2/31600



20728. ** Kaposvár, a róm
ai katolikus ifjúság T1/2 4400



20729. ☒ Karcag, Piac tér (f
fi) T2/3 T2/3 1400



20730. * 1938 Kecskemét,
Piarista gimnázium T3/4800



20731. * Kecskemét, Refor
mátus templom (EB) T T 3800



20732. ** Kecskemét, Re
formátus templom T2 T21400



20733. ☒ 1918 Kecskemét
, Református főgim T2/31000



20734. ** Kecskemét, Po
lgári leány iskola, S T2/32000



20735. ☒ 1943 Kecskemét
, Tisza István kollé T2/3 1000



20736. ☒ 1924 Kecskemét
, Rákóczi út. Vasút T2/31200



20737. ☒ 1936 Kecskemét
, Múzeum, Városh T2/3 1000



20738. ☒ 1936 Kecskemét
, Kádár tér a Népb T2/3 1000



20739. ☒ Kecskemét, Cigá
nyváros, cigány cs T2/3 3800



20740. ☒ 1928 Kecskemét
, Rákóczi út, Löwy S T2 1400



20741. * 1913 Kecskemét,
Royal szálloda T2 T2 2400



20742. ☒ 1900 Kecskemét
, Polgári leányisko T2/3 1600



20743. ☒ 1905 Kecskemét
, Piacter, Pollák Lajo T3 1400



20744. ☒ 1954 Kecskemét
, Színház. Képzóm T2/31000



20745. * 1917 Kecskemét,
látkép, zsinagóga, T2/31600



20746. ☒ 1926 Kecskemét
, Szeless János fű T2/3 5000



20747. ☒ 1936 Kecskemét
, "Hírös Hét" Bélyegk T32000



20748. ☒ 1910 Kecskemét
, Városháza, piac, lo T2 3400



20749. ☒ Kecskemét, Fara
gó Béla országos árv T22000



20750. ☒ 1928 Kecskemét
, Katona József szin T2 1600



20751. ☒ Kecskemét, zsina
góga. Képzőművész T2 1000



20752. ☒ Kecskemét, M. ki
r. főreáliskola, lovask T22400

Az árverési tételek színes képekkel a darabanth.com oldalon!



20753. ☒ 1900 Kecskeméti, városház, katolikus T33000



20754. ☒ 1943 Kéked, Alsó kékedi strandfürdő T2 1200



20755. ☒ Kelebia, vasútállomás, Római katolikus T2 1800



20756. ☒ Kenderes, Kultúr ház, Hangya szöve T2/32600



20757. ** Kerecsend, Gőztéglyagyár. Baross n T2/33200



20758. ** Kerecsend, Paplak. Baross nyomda T2 1200



20759. ☒ Keszthely, Gazdasági Akadémia (EB) T3 1400



20760. ** Keszthely, Halászszárdák. Képzőműv T31000



20761. * 1932 Keszthely, Karmelita rendház és T3 1000



20762. ☒ ~1938 Keszthely, Balatoni Múzeum. p T2 1200

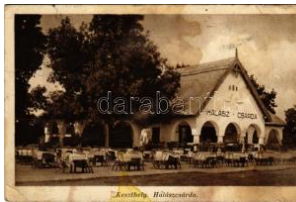

20763. ☒ 1936 Keszthely, Halászszárdák (fl) T3 T3 1000



20764. ** Keszthely, strand, fürdő T1 T1 1200



20765. ☒ Keszthely, Sziget fürdő, strand, fürdő T2/32400



20766. * Keszthely, M. kir. gazdasági tanintézet T2/37000



20767. * 1930 Keszthely, P. remontreai reáligm T2/31800



20768. ☒ 1935 Keszthely, Gyula halász csár T22200



20769. ** Keszthely, postahivatal T2 T2 1800



20770. ☒ 1930 Kisbér, M. kir. állami ménésbirtó T2 1600



20771. ** Kiskörös, Római katolikus és evangé T11200



20772. ** Kiskörös, Petőfi Sándor szülőháza. T2 1000



20773. ☒ 1939 Kiskunfélegyháza, Kossuth Lajos szülőháza T2/31400



20774. * 1912 Kiskunfélegyháza, Korona szálló T3 1400



20775. * 1910 Kiskunfélegyháza, Korona szálló T32000



20776. ☒ 1938 Kiskunhalas, Központi állami ele T4 1000



20777. ☒ Kiskunhalas, Városháza (EB) T3 T3 1000



20778. ☒ 1941 Kiskunhalas, Városi nagy szálló T31000



20779. ** Kiskunhalas, Hasi Gazdasági Bank T1 2200



20780. ☒ 1931 Kiskunhalas, Sóstó szabadfürdő, T21600

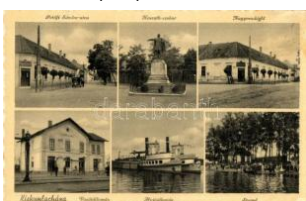

20781. ** Kiskunlacháza, Petőfi Sándor utca, T1 1400

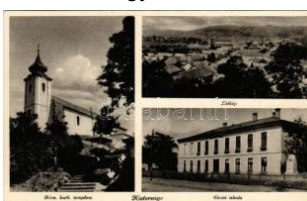

20782. ☒ 1938 Kisterenye, Kis-Terenne (Báton T2 1800



20783. ☒ 1933 Kisterenye, Kis-Terenne (Báton T2 2000



20784. ☒ Kisújszállás, MÁV osztálymérnökség T 21600



20785. ☒ Kisújszállás, M. kir. államasutak ind T2 3200



20786. ☒ Kisújszállás, Refo rmátus Elemi Leányi T2 2000



20787. ** Kocsér, Iskola, Hősök szobra, Pászt T1 1200

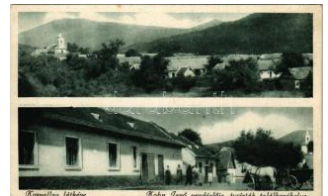

20788. ** Kóspallag, Koh n Jenő vendéglője T2/3 1600



20789. ☒ 1927 Kőrmend, B atthyány tér, Batth T3/4 1600



20790. ** Kőrmend, Rába híd, utcakép a dohá T2 1400



20791. ☒ 1936 Kőrmend, R ába híd T2 T2 1200



20792. ** Kőszeg, látkép T1 T1 2000



20793. ** Kőszeg, vár T1 T1 1400



20794. ** Kőszeg, látkép T2 T2 1600



20795. ** Kőszeg, Szent Flórián szobra 181 T2/3 2000



20796. ☒ 1913 Kőszeg, Ke lcz-Adelffy féle róma T2 2400



20797. ** Kőszeg, Szent Domonkos rendi nőv T1 1800



20798. ** Kőszeg, Ferenc József katolikus fő g T2 2400



20799. ☒ 1931 Kőszeg, 60 0 éves gesztenyefa T2/3 2000



20800. ☒ Kőszeg, Hörman n forrasi menedékh T2/3 1000



20801. ** Kőszeg, Strucz szálloda, Fő tér, tem T1/2 200



20802. ☒ 1947 Kőszeg, Kő szegi hegyek a jövőb T3 3600



20803. ☒ Kunhegyes, Refo rmátus templom. V T2/3 1400



20804. * Kunszentmárton, Mátyás király út, K T2/3 2000



20805. * 1926 Kunszentm árton, Városháza. T T2/3 3000



20806. ☒ 1932 Kunszentm iklós, Hősök szobra, T2 1800



20807. ☒ 1935 Lajos mizse , Református templo T3 4400



20808. * Lengyel, Gróf App onyi kastély, templom T2 1800



20809. ** Lillafüred (Misk olc), Palota szálló te T2 1600



20810. ** Lisszeszentador ján (Zala), kultúrhá T2/3 1800



20811. ** Lőkősháza, Vas útállomás T2 T2 2200



20812. * Mád, Borsai villa, gyerekek (Borsai M T2/3 2400



20813. * 1933 Magyarbárh ely (Békés), Hang T3 2600



20814. ☒ 1904 Magyaróvá r, Mosonmagyaróvár T2 3600



20815. ☒ 1908 Magyaróvá r, Mosonmagyaróvár T2/3 4200



20816. ☒ 1908 Magyaróvá r, Mosonmagyaróvár T2/3 2800

Az árverési tételek színes képekkel a darabanth.com oldalon!



20817. 1908 Magyaróvár, Mosonmagyaró T2/3 **5500**

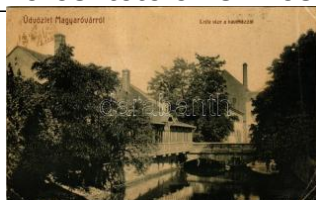

20818. 1907 Magyaróvár, Mosonmagyaróvár T4 **2000**



20819. Magyaróvár, Mosonmagyaróvár Gr T2/3 **2200**



20820. Magyaróvár, Mosonmagyaróvár; Deák T2 **1800**



20821. Magyaropolány, Kálvária és falurész T2/3 **3600**



20822. Maklár, vízimalom T2 T2 **1600**



20823. 1934 Makó, Takarékpénztár. Vasúti le T2 **2200**



20824. 1942 Makó, Polgári leányiskola, Váro T2 **1000**

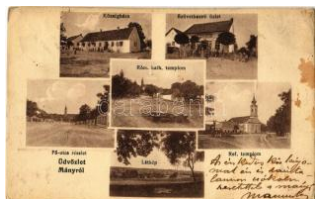

20825. Mátyásfalva, Községház a, Szövetkezeti üzlet T3 **3000**



20826. Marcali, Marczali; Pályaudvar, vasútáll T3 **4200**



20827. 1909 Máriaesnyő (Gödöllő), templom T2 **1800**



20828. Máriaesnyő (Gödöllő), Kegyetemplom T3 **1000**



20829. 1942 Máriaesnyő (Gödöllő), Kegyetem T3 **1000**



20830. 1908 Máriaesnyő (Gödöllő), Mária-gy T2 **1400**



20831. 1947 Máriaesnyő (Gödöllő), Fájdalmas Szűz T3 **300**



20832. 1900 Máriaesnyő (Gödöllő), Országos női fe T2/3 **1600**



20833. Máriaesnyő (Gödöllő), M. kir. állami női fegyintézet, T1/2 **2000**



20834. Máriaesnyő (Gödöllő), M. kir. állami női fegyintézet, T2/3 **2200**



20835. Mátészalka, utca, római katolikus és T1/2 **2100**



20836. 1933 Mátészalka, Kékes szálló. Photo Sei T2/3 **1200**



20837. Mátraháza (Gyöngyös), Csongrád me T2 **1400**



20838. 1942 Mátraháza (Gyöngyös), Napsug T3 **2000**



20839. Mátraháza (Gyöngyös), Református T1/2 **1200**



20840. Mátraháza (Gyöngyös), Vak Bottyá T2/3 **1200**



20841. Mátraháza (Gyöngyös), Tormay Céc T2 **2400**



20842. 1948 Mátraháza (Gyöngyös), Posta é T2 **1400**



20843. Mátraháza (Gyöngyös), Mátészalka T1/2 **1400**



20844. Mátraháza (Gyöngyös), Székelykeresztély-Szentkút, Templom és T2 **1400**

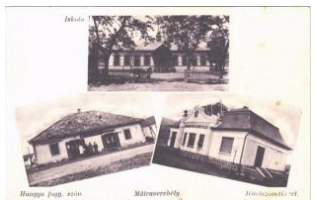

20845. Mátraháza (Gyöngyös), iskola, hitelszövetk T2/3 **1400**



20846. 1935 Mezőhegyes, Károlyi szálló, Refo T2 **1800**



20847. Mezőhegyes, M. kir. állami ménesté T2 **2800**



20848. Mezőhegyes, Borsodmezőkeresztély T2/3 **2000**



20849. ** Mezőkövesd, Fő utca, Hangya szöveg T2 2600



20850. ** Mezőtúr, Fő tér, Református templom T2 1600



20851. ** Mezőtúr, Kossuth tér, református t T1/2 2000



20852. ☒ Mindszent, Bankpalota. Horváth Anta T2 2600



20853. ** * Miskolc, Lilla fűrés - 8 db régi képesl 3000



20854. * Miskolc, Urak utca, Szinvarparti részlet, T2 2800



20855. ☒ 1944 Miskolc, Deák Ferenc tér, reform T22000



20856. ☒ 1909 Miskolc, száz év múlva, Sport T2/3 12000



20857. * Miskolc, új strand fürdő. Móriczné N. T3/4 2000



20858. ☒ 1927 Miskolc, Széchenyi utca, villam T2/32800



20859. * 1911 Miskolc, az Ávas látképe. Fodo T2/32800



20860. * 1909 Miskolc, Miniorita templom (fl) T3 T3 2800



20861. * 1904 Miskolc, Tiszai pályaudvar, vasú T4 4200



20862. ☒ 1940 Miskolc, Széchenyi utca, Zeichn T23200



20863. ** Miskolc, Széchenyi utca, Hotel Koron T22000



20864. ☒ 1921 Miskolc, Széchenyi utca, Lövy T2/3 3400



20865. * Miskolc, Hámori tó, Népkerti virágó, T1/2 2200



20866. ☒ Miskolc, Erzsébet tér, Kossuth Lajos T2/34200



20867. ** Miskolc, Királyhídi részlet, Pataky Ru T11800



20868. ** Miskolc, Széchenyi utca, üzletek. Grű T23000



20869. * 1917 Miskolc, Erzsébet tér, gyógysz T2/3 3000



20870. ☒ Miskolc, Széchenyi utca, Pannonia ü T2/32000



20871. * 1899 Mohács, Széchenyi tér, piac, Ko T3 2400



20872. ** Mohács, Csataér kápolna. Fridrich O T11800



20873. * Mohács, Királyút, Városi bérpalota, T1/2 2800



20874. ** Mohács, Csataér kápolna. Fridrich T2/31000



20875. * 1928 Mohács, Fő utca, Molnár Lajos, T3 1600



20876. ☒ 1924 Mohács, II. Lajos király szobra T2/3 2400



20877. ☒ Mohács, Fogadalmi templom s: Ark T2/3 1000



20878. ** Monok, Kossuth Lajos szülőháza. Ri T3 2400



20879. ** Monor, Fő tér, Cegléd városi villany T1 2600



20880. ☒ 1908 Mór, Honvéd szobor. Reszler J T2/33000

Weboldalunkon a zárás pillanatáig licitálhat és követheti tételei állását!



20881. * Mór, Lambert k
astély, Takarékpénz T2 **1200**



20882. 1916 Moson, Fő
utca, Fehérló száll T2/3 **4800**



20883. * Nagygimánd, tó, G
aszdakör, Hősök szob T3/4 **800**



20884. ** Nagykanizsa, O
rszágzászló, Pollák T2/3 **3000**



20885. 1927 Nagykanizs
a, Sétatéri részlet. T2/3 **1600**



20886. 1938 Nagykanizs
a, Deák tér T2 T2 **1600**



20887. 1937 Nagykanizs
a, Trianoni irredenta T2 **2400**



20888. 1903 Nagykanizs
a, Sugár út, Marton é T2 **6000**



20889. * 1912 Nagykanizs
a, Városháza, Milté T2/3 **2000**



20890. ** Nagykanizsa, V
árosháza, Miltényi T1/2 **4000**



20891. ** Nagykanizsa, F
ő tér, Dél-Zalai Tak T1/2 **4000**



20892. ** Nagykanizsa, D
eák tér, üzletek - Há T2 **7000**



20893. ** Nagykanizsa, C
sengery út, Foncie T1/2 **2400**



20894. Nagykanizsa, F ő
út, Központi szálló é T2 **1800**



20895. Nagykereki, Bocsk
kai várkastély, Néph T2 **1800**



20896. * 1916 Nagykőrös,
Tanítóképző (EK) T2/3 **1400**



20897. * 1933 Nagymaros,
családi csoportkép T2/3 **2000**

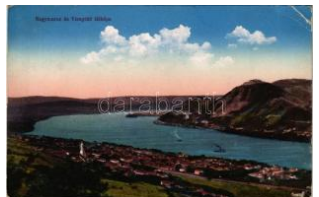

20898. 1914 Nagymaros
és Visegrád látképe T3 **1000**

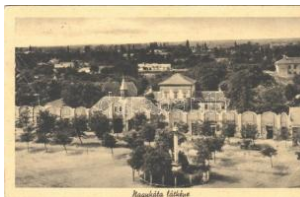

20899. 1941 Nagykáta, I
átkép T2 T2 **1200**

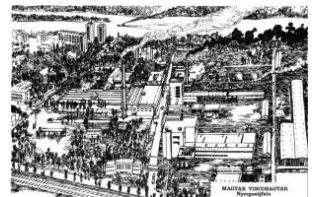

20900. ** Nyergesújfalu, M
agyar Viscosagyár. ph T2 **1800**



20901. ** Nyíregyháza, m
egyház, piac T1 T1 **1000**



20902. Nyíregyháza, Sós
tó gyógyfürdő, szá T2/3 **2000**



20903. * Nyíregyháza, Bet
hlen utca, Erzsébe T2/3 **1400**



20904. * Ócsa, Református
templom, Római k T2/3 **1600**



20905. Orgovány, Hősök
szobra, emlékmű, T2/3 **1400**



20906. * 1941 Orosháza, E
vangélikus és római T3 **1000**



20907. * 1945 Orosháza, E
rzsébet királyné útja, T2 **2000**



20908. ** Orosháza, Refo
rmátus templom, Tem T2 **1000**



20909. 1935 Ózd, Község
látképe, háttérben T2 **2200**

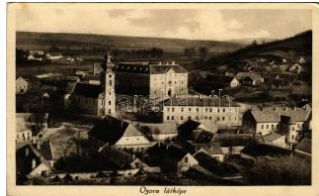

20910. ** Ozora. Hamar L
ajos kiadása (EK) T2/3 **1000**



20911. 1941 Öcsöd, Kos
suth tér, Rácz Fere T2/3 **2000**



20912. ** Öcsöd, Refo
rmátus templom, Hősök T2 **1800**



20913. ☒ Ótházhuta (Mátraszentimre). Sztanek T3/400



20914. ☒ 1939 Paks, Duna í uszoda, úszó hajóm T24000



20915. ** Pápa, vasútállomás más T1 T1 2000



20916. ☒ 1925 Pápa, Kossuth Lajos utca T2 T2 2200



20917. ☒ 1903 Pápa, Jókai utca, ókrök. Gígler T3/42000



20918. ☒ 1924 Pápa, Református főiskola T2 T2 1800



20919. ☒ 1941 Parád-gyógyfürdő, Gyógyszálló T3 1000



20920. ☒ 1942 Parád-gyógyfürdő, étterem T2 T2 1000



20921. ** Parád, Csevicz é forrás T1 T1 2200



20922. ☒ Parád, Üvegyár, csiszoló műhely, be T24000



20923. ** Parád-fürdő, Üveggyár T2 T2 1800



20924. ☒ 1942 Parád-fürdő, Sétány T2 T2 1600



20925. ☒ Pásztó, vasútállomás más (kis szakadások) T32200



20926. ** Pécel, MÁV kórház (Ráday kastély). K T 800



20927. ☒ 1942 Pécs, Balokányi tó részlet (EK) T2/3 1000



20928. ☒ 1942 Pécs, Hullámfürdő, fürdőzők (T2/3 1000



20929. ☒ 1936 Pécs, Balokányi tó (EB) T3 T3 1000



20930. ☒ 1936 Pécs, Erzsébet Tudományegye T2/31000



20931. ☒ 1935 Pécs, M. kir. Erzsébet Tudomá T2/31000



20932. ☒ 1936 Pécs, látókép (EK) T2/3 T2/3 1000



20933. ☒ 1937 Pécs, Székese'gyház T2 T2 1000



20934. ☒ 1937 Pécs, Székese'gyház, Széchenyi T21000



20935. * Pécs, Sipőcz István gyógyszerterá, ú T1/2 1800



20936. ** Pécs, A megye ház kapuzata. Zsabo T22000



20937. * 1909 Pécs, Király utca télen, Segély T2/3 3000



20938. ** Pécs, Székese'gyház, belső, Szatm T1/22000

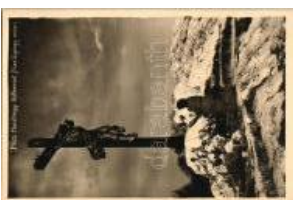

20939. ** Pécs, Havihegy i Kőkereszt (Kiss Gy T1 1200



20940. ** Pécs, Erzsébet Tud. Egyetem Közp T1 1600

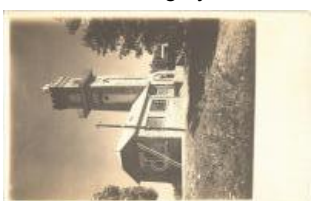

20941. * Pécs, Kiss József kilátó. photo T1/2 T1/2 1200



20942. ☒ Pécs, Szent Mór kollégium T2 T2 1000

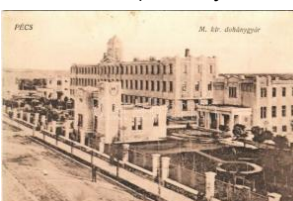

20943. ** Pécs, M. kir. do hánygyár T2 T2 1000

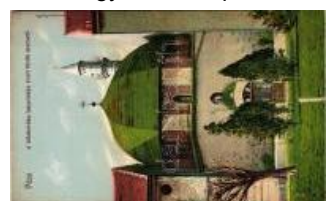

20944. ** Pécs, a kórház kápolnája (volt török T2 4000

Havi két gyorsárverésünkre folyamatosan várjuk a beadásokat!



20945. ☒ 1936 Pécs, Botlik Sándor és neje h T2 1000



20946. *** Pécs, Marianum , igazgatói fogadó, b T1 1600



20947. *** Pécs, Zsolnay k út, Divatárúüzlet, Ko T1 1400



20948. * Perenye, Perenye i verbunkosok. Sze T2/32600



20949. ☒ Pétervására, Takarékos és hitelszövetke T22200



20950. *** Pétfürdő, park, tisztviselői lakások. H T11400



20951. *** Pétfürdő, Tisztv iselői lakások. Horvá T21400



20952. ☒ Polgár, Iskola, Római katolikus templom T2 1200

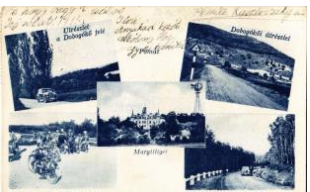

20953. ☒ Pomáz, Dobogókő, Margitliget, Hegye T21800



20954. * 1914 Pornóapáti (Szombathely), Róm T3/4200



20955. *** Putnok, Városháza, Pongó Kálmán T2 2200



20956. ☒ Putnok, városháza, Simon József üzlet T22400



20957. * 1929 Putnok, Serényi László tér, Diam T22600



20958. ☒ Putnok, Gróf Serényi Béla és Hősök T21000



20959. ☒ Püski, M. kir. vám őrségi laktanya, Pote T22000



20960. ☒ Püspökladány, városháza, hősök szob T21600



20961. ☒ Püspökladány, Főszolgabíróház, Ró T2/31400



20962. ☒ Püspökladány, utcaképek, Haas Gusztáv T2 2200



20963. ☒ 1941 Radvány, Strand, fürdőzők (EK T2/31000



20964. * Sajószentpéter zsiradékgyár, üveggé T1/216000



20965. ☒ 1926 Sajószentpéter, Református templom T32400



20966. * Salgótarján, Villásor or a református temp T31000



20967. ☒ 1924 Salgótarján, Acélgár az új tel T2/3 1800



20968. ☒ 1931 Salgótarján, Villásor, Református T2 1600



20969. ☒ 1911 Salgótarján, Fő út, magyar zás T2/33600



20970. * 1920 Salgótarján, Rimamurány-Salgót T2 7000

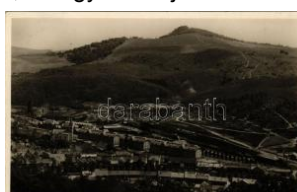

20971. ☒ 1939 Salgótarján T2 T2 1200



20972. ☒ Sárospatak, strandfürdő T2 2400



20973. *** Sárospatak, Főiskolai küldöttségi sz T2 2200

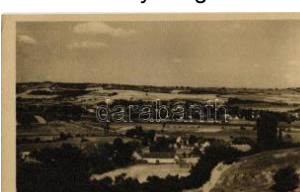

20974. * Sásd, Művészeti Alkotások (ragasztónyom T3 1600



20975. * Sátoraljaújhely, Kossuth szobor és tér T3 1600

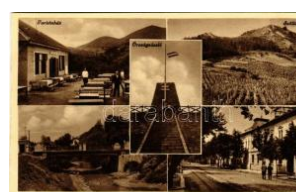

20976. *** Sátoraljaújhely, Trianoni határ, Turis T21600



20977. * 1911 Sátoraljaújhely, gimnázium, állam T2400



20978. 1932 Sátoraljaújhely, Turista Otthon, r T2 2200



20979. * 1916 Sátoraljaújhely, Wekerle tér, M T2/33600



20980. ** Sátoraljaújhely, Kazinczy utca, Solti T2 3000



20981. 1928 Sátoraljaújhely, törvényház T2 T2 2000



20982. 1917 Sátoraljaújhely, Wekerle tér és T2/3 2200



20983. Sátoraljaújhely, F ő utca, templom, G T2/31600

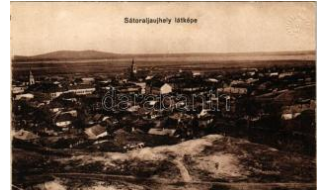

20984. ** Sátoraljaújhely, látkép. Vasúti levele T22200



20985. Siklós, Pécsi utca, Polgári leányiskola, T23200



20986. ** Siklós, utca, Füst Gyula, Ungár és S T2400



20987. ** Siklós, Vár. Feiler Mariska kiadása T T3200



20988. ** Siklós, Vár. Feiler Mariska kiadása T T3200



20989. ** Siklós, Városháza. Feiler Mariska kia T13000



20990. 1954 Siófok, strand, fürdőzók, vitorl T2/3 1000



20991. 1942 Siófok, Hidrolán kikötő (EK) T T2/32600



20992. 1903 Siófok, Hajó kikötő, gőzhajó, vitor T3 1800



20993. 1939 Siófok, Móló, gőzhajó, hidrol T2/3 4000



20994. 1906 Siófok, fürdőház. Hirsch Mór k T2/32000



20995. 1909 Siófok, nagyvendéglő és kávé T2/3 5000

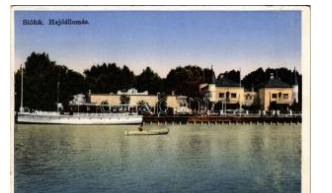

20996. ** Siófok, hajóállomás (Rb) T2/3 T2/3 1000



20997. * Siófok, Darányi Iganc tér, Balatonvid T2/3 5000



20998. ** Sirok, utca, templom, szövetkezeti ü T1 2200

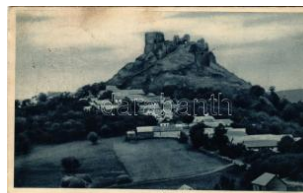

20999. * 1933 Somoskő, vár / Hrad Somoska (T3 1600



21000. 1931 Soponya, Kőzségháza, Reform T2/32800



21001. * 1918 Sopron, Várkerület, villamos, p T2/3 2000



21002. * 1907 Sopron, Benecs templom (épült 1 T22200



21003. ** Sopron, Erzsébet utca, villamos T1 T1 1600



21004. 1901 Sopron, Deák tér, villamos. BI T2/3 3200



21005. Sopron T2 T2 1 000

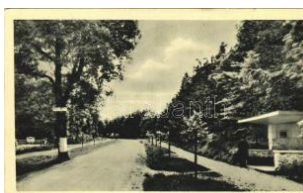

21006. 1942 Sopron, Löwér strand (E T2/31000



21007. 1940 Sopron, Löwér strand és strand T T2 1000



21008. 1942 Sopron, Löwér strand (EK) T2/3 T2/31000

Kérjük telefonos és írásbeli ajánlatait időben adja le!



21009. ☒ Sopron, Városterőny, Hűségkapu T2/3 1000



21010. ☒ 1943 Sopron, a D TE (Dunántúli Turi T2/3 2400



21011. ☒ Sopron - 2 db régi képeslap / 2 pre-1945 1000



21012. ✨ Sopron, Ferenc József tér, Lóvér s T2/3 1600



21013. ✨ Sorokpolány (Vas megye), Földműve T2 200

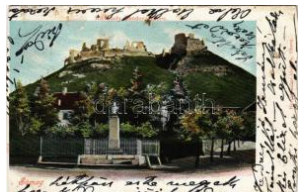

21014. ☒ 1900 Sümeg, Kisfaludy Sándor szobra T4 200

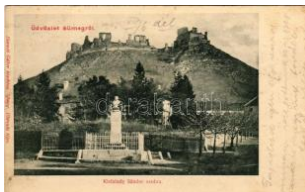

21015. ☒ 1905 Sümeg, Kisfaludy Sándor szobra T2/3 2600



21016. ☒ Szajol, Római katolikus templom, K T2/3 1600



21017. ✨ Szarvas, városháza és Hősök szobra T1 1600



21018. ✨ Szarvaskő, Város és m. kir. posta T2 1800



21019. ✨ Szarvaskő, híd építése. Dévényi Gusztáv 1600



21020. ✨ Szarvaskő (felszíni sérülés / surface dam T3 300



21021. ☒ 1909 Szécsény, Nagyszécsény; Rákóczi T2 2000



21022. ✨ 1902 Szeged, új zsinagóga (Rb) T3 T3 2000



21023. ☒ 1908 Szeged, Kúrtúrpalota. Grünwald T3 1000



21024. ☒ Szeged, leporello lap 10 képpel (EK) T2/3 1000



21025. ☒ 1915 Szeged, Tisza Lajos körút, üzlet T2/3 1200



21026. ✨ Szeged, Izraelita templom, zsinagóga T2/3 1000

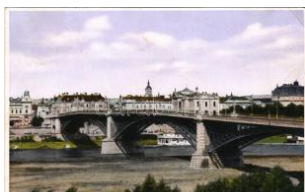

21027. ☒ 1929 Szeged, Köztúri híd (Rb) T3 T3 1000



21028. ✨ Szeged, zsinagóga. Képzőművész T2/3 1000



21029. ✨ Szeged, zsinagóga a. Képzőművészet T2/3 1000



21030. ✨ 1947 Szeged, II. Rákóczi Ferenc szobor T2/3 1400



21031. ✨ Szeged, Újszeged, Liget vendéglő, bel T2 2400



21032. ☒ 1926 Szeged, Erzsébet királyné szobor T2 2000



21033. ☒ 1933 Szeged, M. kir. állami polgári iskola T2 2000



21034. ☒ Szeged, Dóm tér i harang- és bábját T2/3 1600



21035. ☒ 1938 Szeged, Újszeged, Virág kiosk T2 1000



21036. ☒ 1912 Szeged, Ungar Mayer palota, vil T2 1000



21037. ☒ 1899 Szeged, Fejlesztés Tiszpart. Traub T2 3400



21038. ☒ 1911 Szeged, Vársárhelyi szobor (EK) T2/3 1600



21039. ☒ 1906 Szeged, Tisza híd (EK) T2/3 T2/3 900



21040. ☒ 1906 Szeged, Kúrtúrpalota, Pály Te T2/3 1200



21041. ☒ 1906 Szeged, K özművelődési paló T2/3 1000



21042. ☒ 1942 Székesfehérvár, Strandfürdő, m T2/3 400



21043. ✳ Székesfehérvár - 2 db RÉGI művészlap M3400



21044. ☒ 1943 Székesfehérvár, Lord Rotherme T2 1600



21045. ☒ 1940 Székesfehérvár, 10-es huszáro T2/3 1400



21046. ☒ 1956 Székesfehérvár, Kaszap István T2/3 1000



21047. ✳ Székesfehérvár, N ádor utca a zirci tem T2 2200



21048. ☒ 1911 Székesfehérvár, színház, Berv T2/3 1000



21049. ☒ 1932 Székesfehérvár, Püspöki palota T2 1000



21050. ☒ 1914 Székesfehérvár, Lujza szanatóri T2 2000



21051. ☒ 1913 Székesfehérvár, színház, Stignit T2 2400



21052. ✳✳ Székesfehérvár, Iskola utca, könyv T2/3 4000



21053. ☒ 1941 Szekszárd, főépület, tüdőpavilo T3 1000



21054. ☒ 1923 Szekszárd, szüret a szőlőheg T2/3 4400



21055. ☒ 1913 Szentendre, Fő tér, Szerb tem T2/3 2200



21056. ✳✳ Szentendre, Sz anatórium üdülő, ven T1 3200



21057. ✳✳ Szentendre, Gö rgey Artur laktanya T 11600



21058. ✳✳ Szentendre, Du mtsa Jenő utca, hid, T2 2800



21059. ✳ 1925 Szentes, Pe tőfi utca (Rb) T3/4 T3/4 1200



21060. ✳✳ Szentes, Körös -Tisza-Maros Armen T2 2200



21061. ✳ Szentgotthárd, Isk olaszanatórium, látke T2 2000



21062. ✳ 1959 Szerencs, c ukorgyár. Emlék a cuk T3 800



21063. ☒ 1916 Szigetmonostor, Gazdaság, vil T2/3 4800



21064. ✳ 1940 Szigetújfalu (Rb) T3 T3 1000



21065. ☒ 1942 Szigetvár, V árosháza, Hősök szo T2 1200



21066. ✳✳ Szilvásvárad, S imon Gyula felvéte T1/2 1000



21067. ☒ 1900 Szob, Római katolikus templó T2/3 2000



21068. ✳ 1900 Szob, Lujza intézet. Hegedűs La T4 1000



21069. ☒ 1910 Szob, Lujza intézet. Zoller Józ T2/3 1600



21070. ✳ Szob, Lujza leány nevelő intézet (EK T2/3 1600

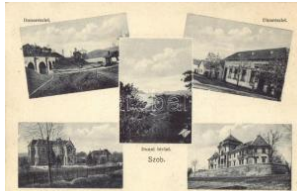

21071. ☒ Szob, Dunai távlat, hid, vasútállomás, T2 2200



21072. ☒ 1943 Szolnok, Hitelbank épülete, re T2/3 1400

Weboldalunkon a zárás pillanatáig licitálhat és követheti tételei állását!



21073. 1911 Szolnok, Kossuth tér, piaci ár T2/3 3200



21074. 1942 Szolnok, pályaudvar, vasútállomás T2/3 1800



21075. 1917 Szolnok, Cukorgyár (EK) T3 T3 900



21076. 1913 Szolnok, Szapáry utca, Kardos T2/3 2800



21077. Szolnok, Kossuth tér, Magyar Kir. T2/3 2200



21078. Szolnok, Hitelbank, fodrászat, autom T2 2000



21079. Szolnok, Gorova utca, Mezőgazdaság T2 2600



21080. 1918 Szolnok, Piac tér, Honvéd szobor T2/3 1600



21081. 1926 Szombathely, Király utca, Hote T2/3 3000



21082. 1918 Szombathely, Deák liget, Horvá T4 1000



21083. Szombathely, pályaudvar, vasútállomás T3 2000



21084. 1916 Szombathely, Kioszk T2 T2 3000



21085. Szombathely, Pálványudvar, Vasútállomás T2 3200



21086. Szombathely, Kioszk (fa) T3/4 T3/4 800



21087. 1913 Szombathely, Deák park (EK) T2/3 1000



21088. 1931 Szombathely, Erzsébet királyné T2/3 2000



21089. 1927 Szombathely, Evangélikus temető T2/3 1000



21090. 1915 Szombathely, Kioszk (Rb) T2/3 T2/3 2400



21091. Szombathely, Szeidl Kálmán utca ú T1/2 2800



21092. 1904 Szombathely, Széchenyi tér, Mezőgazdaság T2 2600



21093. Szombathely, Vasútállomás, Martineu T2 2400



21094. 1902 Szombathely, Deák Ferenc liget T2 2800



21095. Szombathely, Erzsébet királyné utca T2 1800



21096. Szőlőliget, Római katolikus templom T2 1600



21097. Szőlőhegyi Kálvária, valahol Magyar T2/3 1200



21098. 1917 Szurdokpüspöki, Kovaföldgyár, I T3 3800



21099. 1941 Tapolca, Park Penzió, Garage T2/3 2800



21100. 1933 Tarczal, templomok, községháza T2 7000



21101. 1904 Tarczal, Vasútállomás, Vincellér T2/3 3000



21102. Tata, Tata-Tóváros, Angolkerti részle T2/3 1000



21103. Tata, Angolparki tó, Óreg vár T2 T2 1000



21104. Tatatóváros, Ugron Gábor villája T2 T2 1800



21105. ✉ 1913 Tata, régi v ár T2 T2 **2000**



21106. ✱ Tata-Tóváros, Tatatóváros; T2 T2 **1600**



21107. ✉ Tatabánya, "Tatabánya legszebb fürdő" T3 **1600**



21108. ✉ 1927 Tatabánya, Tisztviselői kaszinó T2 **1600**



21109. ✉ 1937 Tatabánya, Magyar Általános K T2 **1400**



21110. ✉ 1949 Telkibánya, látkép, üdülő (fa) T3 T3 **1000**



21111. ✱✱ Terecke, Temp lom, utcakép, Huszá T1 **1200**



21112. ✱✱ Tihany, látkép. Képzőművészeti A T2/3 **1000**



21113. ✉ Tihany, Sportszá lló a Balaton partján T3 **1000**



21114. ✉ 1950 Tihany, lát kép (EK) T2/3 T2/3 **1000**



21115. ✱✱ Tihany, Kilátás az Attila dombról. Dr T1 **1000**

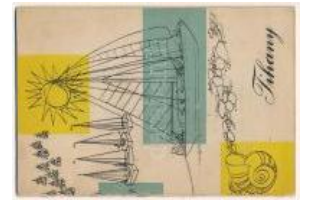

21116. ✱✱ Tihany. IBUSZ francia nyelvű mod T2/3 **1000**



21117. ✱✱ Tihany, a félszig et délnyugati része T1/2 **1600**



21118. ✉ 1940 Tinnye, Ref ormátus templom és T2 **1400**



21119. ✉ 1942 Tiszafüred, utca, Hősök szobra, T3 **1000**



21120. ✉ 1934 Tiszakécske, Újkécske; Vasútál T3 **6000**



21121. ✱ Tiszalök. Képzőm űvészeti Alap Kiadóv T3/4 **800**



21122. ✉ 1942 Tiszaroff, T isza részlet árvízko T2/3 **1800**



21123. ✉ Tóalmás, Gróf An drássy kastély, Róm T2 **1400**



21124. ✱ 1967 Tóalmás, G róf Andrássy kastély. K T3 **800**



21125. ✱ Tokaj. Képzőműv észzeti Alap Kiadóvalla T3 **800**



21126. ✉ 1935 Tokodaltáró , Szent Borbála lelké T2 **2600**



21127. ✉ 1934 Tokodaltáró (felszíni sérülés / s T2/3 **2000**

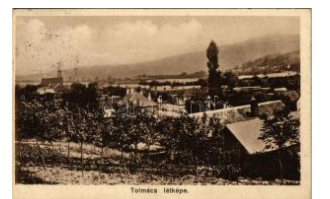

21128. ✉ 1938 Tolmács (N ógrád), látkép + "PO T2 **4400**



21129. ✱ 1929 Tolna, Közs égháza. Özv. Bauer T3 **1600**

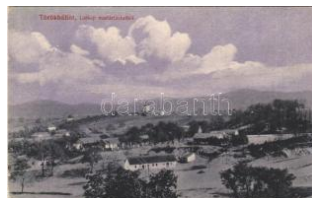

21130. ✱✱ Törökbálint T2 T2 **1000**



21131. ✉ Újhuta, Lilla étter em, Janits Testvérek T2 **1400**



21132. ✉ 1941 Újszász, po stahivatal, község T2/3 **1800**



21133. ✱ 1943 Újszász, római katolikus templom T3/4 **800**

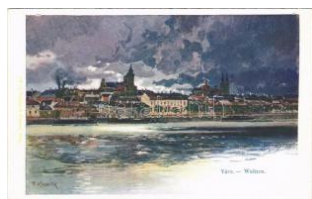

21134. ✱✱ Vác, látkép s: K opallik (vágott / cut) T4 **1000**



21135. ✱✱ Vác, Kegyes tanítói gimnázium. T4 **1000**



21136. ✉ 1939 Vác, Konstantin tér, Hősök szobr T3 **1400**

Havi két gyorsárverésünkre folyamatosan várjuk a beadásokat!



21137. Vác, Püspöki templom T2 T2 **1400**



21138. 1940 Vác, hajóállomás, székesegyház T2 **1400**



21139. 1900 Vác, Derecskei-tó. Divald Károly T2 **3400**

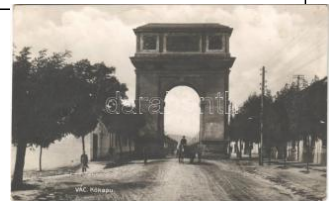

21140. 1931 Vác, Kőkapu T2 T2 **1400**



21141. 1948 Vác, Szentlászló, Római katolikus T2/3 **1000**



21142. 1938 Várpalota, Mátyás király hajdan T2/3 **1600**



21143. Várpalota, Zárda T2 T2 **2200**



21144. Velence, tó, Mészáros kastély (szaka T3/4) **800**



21145. 1934 Verőce, Nógrádverőce; látkép T2/3 **1000**



21146. Verpelét (Eger), Fő utca, templom T2/3 **1400**



21147. Verpelét, látkép, Vasútállomás, Ró T2/3 **1600**



21148. Verpelét (Eger), Községháza és post T2/3 **1400**



21149. 1941 Veszprém, látkép, Hősök kapuja T3 **1000**



21150. 1939 Veszprém, Püspöki palota (fa) T3 **3800**

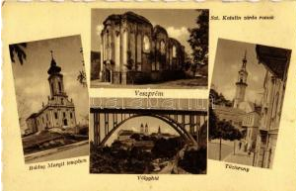

21151. 1941 Veszprém, Boldog Margit templom, T3 **800**



21152. Veszprém, M. kir. állami iskola, Davidi T3 **800**



21153. Veszprém, várrészlet a Davidikummal T2 **1800**



21154. Veszprém, Zárda. Fodor Ferenc kiad T2 **2800**



21155. 1911 Vésztő, Múzeum-sziget. W. L. 1534 T4 **3000**



21156. Visegrád, Főút, Salamon torny, Joint T2 **1000**

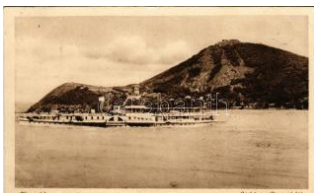

21157. 1942 Visegrád, látkép a Duna felől, v T2/3 **1000**



21158. Visegrád, OTI üdülőtelep Horthy Mik T3 **1000**



21159. Visegrád, Salamon-torony. Zoller József T3 **1000**

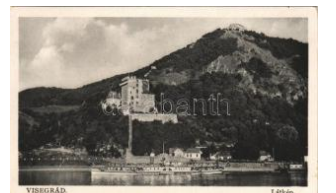

21160. Visegrád, látkép, gőzhajó (fa) T3 T3 **1000**



21161. 1942 Visegrád, Salamon torny és ha T2 **1400**



21162. 1940 Visegrád, Mátyás király idejében T2 **1400**



21163. 1900 Visegrád, várrészlet, gőzhajó. Diva T2 **1200**



21164. Visegrád, Mátyás király idejéből T2 T2 **1400**



21165. Zákány-telep, Dráva strand, fürdőzők T2/3 **1800**



21166. Zalaegerszeg, Fő gimnázium, Széchenyi T3 **1000**



21167. 1947 Zalaegerszeg, Kossuth Lajos u T2/3 **1000**



21168. Zalaegerszeg, Ferencsek temploma T2 **1600**



21169. ** Zalaegerszeg, Notre Dame zárda T1/2 1600



21170. 1911 Zalaegerszeg, állami polgári leá T22200



21171. 1911 Zalaegerszeg, Városháza, Garai Lipót T2 2800



21172. 1949 Zalakomár, Komáromváros; Orm T2/3 2000



21173. 1943 Zalaszentgyörgy, Zala hídja (Rb) T2/3 1400



21174. 1940 Zamárdi, Balatonzamárdi; Park S T32800



21175. 1937 Zamárdi, Balaton-part vitorlás T2/3 2400



21176. Zebegény, vasúti sín. Képzőművész T2/31000



21177. 1932 Zebegény, Jánoshegy, vasúti sí T2 1800



21178. * 1934 Zemplénágyárd, Görög katolikus T2/33600



21179. * ~1938 Zirc, Bakancs kőoszlop, 0 km T3 4400



21180. 1904 Zsámbék, Etyeki utca. Back Gu T3/41600



21181. ** Aldunai-Tájképek - Képeslap füzet 20 10000



21182. * 1849-1899 Arad, a 13 vértanú kivegéz T33600



21183. ** Arad, Atzél Péter utca, Első Takarékp T13000



21184. ** Arad, Nagy körút. Kerpel Izso kiadá T2/37000



21185. 1913 Arad, József főherceg út, Kossut T21600



21186. 1917 Arad, Kultúrpalota / Palace of C T2 1800



21187. 1903 Arad, 13 vértanú szobor. Bloch T2/32200



21188. 1908 Arad, Szabadság tér déli rész T3/4 3000



21189. * 1936 Arad, Biserica rom. cat. / Róm T2/3 1000



21190. ** Arad, Városháza. Leporellólap 10 k T2/34000



21191. 1918 Árkos, Sepsárkos, Arcus; Dáv T3/4 4400



21192. 1915 Bakóvár, Bachóvár, Bacova; K T2/3 5500



21193. 1913 Bakóvár, Bachóvár, Bacova; te T2/3 5500



21194. ** Bálint, Balint; látkép, út / general v T2/3 4000



21195. 1916 Barcarozsnyó, Rozsnyó, Rosen T4 3600



21196. * Barcarozsnyó, Rozsnyó, Rosenau, R T2/33200



21197. 1911 Bázna, Felsőbajom, Bad Baasse T32600

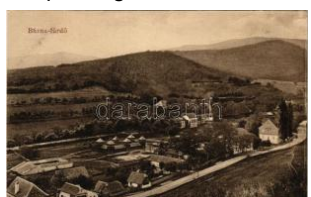

21198. ** Bázna, Bázna; Bázna, Bad-Baas T1 1800



21199. 1903 Bél, Beél, Béliu; Paxian Ferenc T3/45000



21200. * Beszterce, Bistritz, Bistrita; Fő tér, M. M T1600

Kérjük telefonos és írásbeli ajánlatait időben adja le!



21201. ** Boksánbánya , Németbogsán, Bo T1/26000



21202. 1900 Borsá (Már amaros); Borsa Pu T2/32000



21203. 1942 Borszék, Bo rsec; Park, Hotel M T2/31000



21204. 1943 Borszék, Bo rsec; park, kávéhá T2/3 1600



21205. * Borszék, Borsec; látkép / general vie T2/31000



21206. ** Bozovics, Bozo vici; utca részlet / s T1/24000



21207. ** Brassó, Kronsta dt, Brasov; Szecesszi 26000



21208. * 1902 Brassó, Kro nstadt, Brasov; Schu T43000



21209. * 1936 Brassó, Kro nstadt, Brasov; látk T2/31000



21210. ** Brassó, Kronsta dt, Brasov; Tanácshá T11000



21211. 1914 Brassó, Kro nstadt, Brasov; Ta T2/3 1000



21212. 1911 Brassó, Kro nstadt, Brasov; Háro T2 6000



21213. * Brassó, Kronstad t, Brasov; Ferenc Jó T2 1800



21214. 1911 Brassó, Kro nstadt, Brasov; Felle T4 5500



21215. * 1903 Brassó, Kro nstadt, Brasov; Post T3 2200



21216. 1899 (Vorläufer) Brassó, Kronstadt, B T34000



21217. 1912 Brassó, Kro nstadt, Brasov; Post T4 2200



21218. ** Buza, Besotten ; Református templó T3 4400



21219. 1905 Buziás, Fő út. Nosek Gusztáv T2/3 1800



21220. ** Csíksomlyó, Su muleu Ciuc; Csíkso T2/31600



21221. ** Csíksomlyó, Su muleu Ciuc; Kegyt T2/3 1000



21222. Csíkszereda, Mie rcurea Ciuc; Honvé T2/37500



21223. * 1940 Dés, Dej; be vonulás, gyógysze T2/3 3600



21224. 1940 Dés, Dej; vá rosháza, megyeháza T22600



21225. 1940 Dés, Dej; p hoto + "1940 Dés vis T21800



21226. 1907 Déva, vár. H irsch A. kiadása / ca T3 5000



21227. ** Dézna, Dezna; vár / castle ruins (r) T 31600



21228. * Félixfürdő, Baile F elix; Hó forrás. Eng T2/31800



21229. 1901 Felsővisó, V iseu de Sus (Mára T2/3 1000



21230. ** Fogaras, Fagaras; Zeyk utca, M. k T2/34400



21231. ** Fogarasi-havas ok (Fogarasi Kárpá T2/31600



21232. 1916 Fogarasi-ha vasok (Fogarasi Kár T3 2000



21233. ** Gyergyói-havasok, Muntii Giurgeu (T41000



21234. ** Gyergyószentmiklós, Gheorgheni; út T41000



21235. ** Gyergyószentmiklós, Gheorgheni; G T21000



21236. * Gyulafehérvár, Koronázó templom / c T3/41000



21237. ☒ Hátszeg, Hateg; Főter és díszkút, üzl T3 3600



21238. ** Herkulesfürdő, Baile Herculane; - Képe 5000



21239. ☒ Herkulesfürdő (E K) T2/3 T2/3 1000



21240. ☒ Herkulesfürdő, Baile Herculane; Ré T2/3 2000



21241. ** Homoródfürdő, Baile Homorod; róm T1/2800



21242. ☒ 1912 Hosszúfalu, Satulung (Négyfa T2/3 8000



21243. ☒ 1968 Kalotaszeg, Tara Calatei; Kalota T31000



21244. * 1913 Karánsebes, Caransebes; Tem T3/44000



21245. ** Királyhágó, Bucsa, Bucea; Sebes-Kő T21000



21246. * 1901 Kisjenő, Kis-Jenő, Chisineu-Cris T4 4000



21247. ** Kolozsvár, Cluj; Sétatér, Gede Józ T2/31600



21248. ☒ 1908 Kolozsvár, Cluj; Piaristák temp T2/31600



21249. * Kolozsvár, Cluj; Pátvarista a XIX. száz T3 1000



21250. ** Kolozsvár, Cluj; Deák Ferenc utca T2/3 9000



21251. ** Kolozsvár, Cluj; Unitárius Kollégium T2/3200



21252. ☒ 1941 Kolozsvár, Cluj; Horthy Miklós ú T21000



21253. ☒ 1898 (Vorläufer) Kolozsvár, Cluj; Eml T2 1600



21254. ☒ 1916 Kolozsvár, Cluj; Szentegyház T2/31600



21255. ** 1940 Kolozsvár, Cluj; bevonulás, Ho T13000



21256. ** 1940 Kolozsvár, Cluj; bevonulás, Ho T13000



21257. ☒ 1940 Kolozsvár, Cluj; Mátyás király T2/3 1600



21258. ** Kolozsvár, Cluj; 4 db modern képeslap 1000



21259. ** 1940 Kolozsvár, Cluj; bevonulás, Ho T13000



21260. ** 1940 Kolozsvár, Cluj; bevonulás, ma T15000



21261. ** 1940 Kolozsvár, Cluj; bevonulás, Ho T15000



21262. ☒ 1941 Kolozsvár, Cluj; Hitler Adolf tér, T21000



21263. ** Kolozsvár, Cluj; Szamoshid környé T1/21400



21264. ☒ 1910 Kolozsvár, Cluj; Unitárius kollég T2 2000

Megnyílt megújult webshopunk! Folyamatosan bővülő kínálat!



21265. ☒ 1942 Kolozsvár, Cluj; Mátyás királ T2/3 1800



21266. ✳ Kolozsvár, Cluj; B ethlen bástya. Kiad T2/3 1200



21267. ✳✳ Kolozsvár, Cluj; Marianum belső. J T1/21800



21268. ☒ 1942 Kolozsvár, Cluj; Kílatás a felegv T22000



21269. ☒ 1914 Kolozsvár, Cluj; New York szálló T22600



21270. ☒ 1913 Lugos, Lug o; látkép, Deutsch T2/3 3000



21271. ☒ 1916 Lugos, Lug o; látkép, Epstein T2/3 3000



21272. ☒ 1900 Máramaros, Maramures; para T2/3 2000



21273. ☒ 1899 (Vorläufer) Máramaros, Maramu T41600



21274. ☒ 1900 Máramaros sziget, Sighetu Ma T2/3 2000



21275. ☒ 1899 (Vorläufer) Máramarossziget, T2/3 2000



21276. ☒ 1900 Máramaros sziget, Sighetu Ma T2/3 2000



21277. ☒ 1899 (Vorläufer) Máramarossziget, Si T3 2400



21278. ☒ 1900 Máramaros sziget, Sighetu Ma T2/3 2000



21279. ☒ 1900 Máramaros sziget, Sighetu Ma T2/3 5500



21280. ☒ 1900 Máramaros sziget, Sighetu Marm T42000



21281. ☒ 1899 (Vorläufer) Máramarossziget, T2/3 2000



21282. ☒ 1899 (Vorläufer) Máramarossziget, T2/3 2000

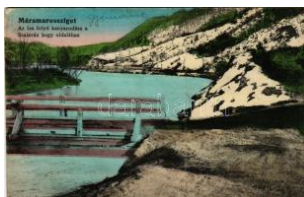

21283. ☒ 1917 Máramaros sziget, Sighetu Ma T2/3 1600



21284. ✳ Máramarossziget, Sighetu Marmatie T2/3 1000



21285. ☒ 1910 Marilla, Mar ila; Szanatórium, G T2/3 1600



21286. ☒ 1899 (Vorläufer) Marosberkes, Birki T2/3 4200



21287. ☒ Marosvásárhely, Targu Mures; Széch T3 4600



21288. ✳✳ Marosvásárhely, A. Papiu Ilarian le T2/3 1800



21289. ✳✳ Marosvásárhely, Targu Mures; Széc T2 1400



21290. ✳✳ Medgyes, Medi asch, Medias; Tem T1/24400



21291. ✳✳ Medgyes, Medi asch, Medias; Kő u T1/24200



21292. ✳✳ Medgyes, Medi asch, Medias; Fark T1/24200



21293. ✳✳ Medgyes, Medi asch, Medias; Evang T14400



21294. ☒ 1909 Nagybacon, Nagy-Baczon, Ba T2/3 4000



21295. ☒ 1912 Nagybánya, Baia Mare; Széch T2/3 3000



21296. ✳ Nagybánya, Baia Mare; Katolikus Le T2/3 3000



21297. ** Nagyenyed, Ai ud; Levente lány je T2/31000



21298. ** Nagyvárad, Ca rei; vasútállomás, Po T11400



21299. ** Nagyvárad, Ca rei; Római katoliku T2/3 3200



21300. Nagysink, Gross Schenk, Cincui; Fő té T24000

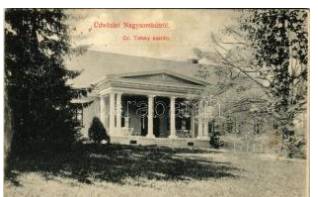

21301. * 1909 Nagysomkút, Somcuta Mare; Gr T4 6000



21302. ** Nagyszalonta, S alonta; Arany múze T1/24800



21303. * Nagyszalonta, S alonta; városháza, Fre T11800



21304. 1906 Nagyszeben, Hermannstadt, S T2/32400



21305. 1906 Nagyszeben, Hermannstadt, S T2/32400



21306. 1913 Nagyszeben, Hermannstadt, S T2/38000



21307. Nagyszeben, Hermannstadt, Sibiu; Ca T22000



21308. 1906 Nagyszeben, Hermannstadt, Sib T32400



21309. 1915 Nagyszeben, Hermannstadt, S T2/31200



21310. 1915 Nagyszeben, Hermannstadt, Sib T21600



21311. 1918 Nagyszeben, Hermannstadt, Sib T33000



21312. 1899 (Vorläufer) Nagyszeben, Oradea; T2 3000



21313. 1944 Nagyszeben, Oradea; Rákóczi út, T2 1800



21314. 1942 Nagyszeben, Oradea; Szigligeti s T2 1600



21315. 1943 Nagyszeben, Oradea; Körös parti T3 1200



21316. 1940 Nagyszeben, Oradea; Körös rész T2 1400



21317. ** Nagyszeben, Oradea; Körös parti ré T2/3 1400



21318. 1944 Nagyszeben, Oradea; Körös fol T2/3 1200



21319. 1940 Nagyszeben, Oradea; Körös folyó T21400



21320. 1940 Nagyszeben, Oradea; Szent László T2 1200



21321. Nagyszeben, Oradea; Római katoliku T2/3 1200



21322. ** 1940 Nagyszeben, Oradea; bevonulá T1 3000



21323. ** Nagyszeben, Oradea; Rákóczi út, vi T2/3 2800

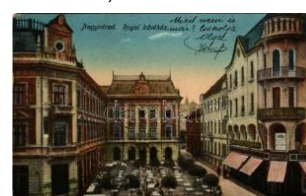

21324. 1916 Nagyszeben, Oradea; Royal kávé T2/32800



21325. 1914 Nagyszeben, Oradea; Kis híd, S T2/35500



21326. ** Nagyszeben, Oradea; Szent László T2/3 3000

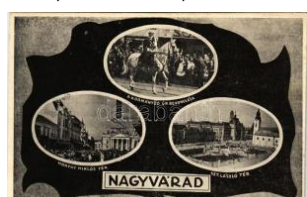

21327. ** Nagyszeben, Oradea; Horthy Miklós T2/3 2600



21328. 1942 Oláhszentgyörgy, Sangeorgiul R T22200

Lindner és Kobra termékek teljes választékban megrendelhetők irodánkban vagy



21329. ☒ Orsova, bejáró Ada Kalehba, várk T2/3 3800

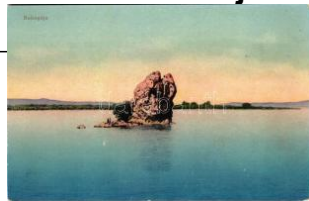

21330. ✱✱ Orsova, Al-Dun a. Babagája szikla / T2 1200



21331. ☒ 1930 Orsova, utca, üzletek, folyópar T2/3 1400



21332. ☒ 1903 Orsova, Kasanpartie / Cazane T2/3 1600



21333. ☒ 1901 Petrosény, Petrosani; Petroz T2/3 2800



21334. ☒ 1911 Ponyászka, Poneasca (Bozov T2/3 3000)



21335. ☒ 1912 Püspökfürdő, Szentlászlófürdő T2/3 2400



21336. ✱✱ Rév, Körösrév, Vad, Vadu Crisului T2/3 3000



21337. ☒ 1900 Romoly, Romuli (Máramaros); T2/3 3200



21338. ☒ 1900 Rónaszék, Rohnen, Costiui (M T2/3 2400)



21339. ☒ 1908 Segesvár, Schässburg, Sighisoa T2 1800



21340. ☒ 1905 Segesvár, Schässburg, Sighiso T2/3 2800



21341. ✱ 1910 Sepsiszentgyörgy, Sfantu Gheo T2/3 2000



21342. ✱ Sepsiszentgyörgy, Sfantu Gheorghe; P T3 1000



21343. ✱ Sepsiszentgyörgy, Sfantu Gheorghe T1/2 1800



21344. ☒ 1902 Stájerlak, Steierlaken, Stajerlakani T3 2000

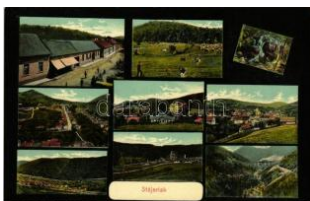

21345. ✱✱ Stájerlak, Steierlaken, Stajerlakanina, T2 4000



21346. ☒ Szamosújvár, Ghelera; Szamospartir T2/3 1200



21347. ✱ Szamosújvár, Ghelera; főgimnázium. T2/3 2000



21348. ☒ 1907 Szász paraszttánc / Tanz T2 4600



21349. ✱✱ 1940 Szászrégen, Reghin; bevonulás T3 000



21350. ☒ 1903 Szászváros, Broos, Orastie; Sch T4 3000

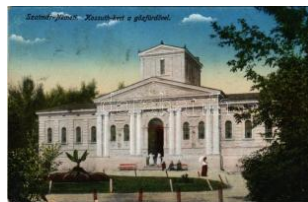

21351. ✱ 1919 Szatmárnémeti, Satu Mare; Koss T3 2600



21352. ☒ Szatmárnémeti, Satu Mare; látkép / g T2/3 2000



21353. ☒ 1937 Szatmárnémeti, Satu Mare; Faipa T2 1200



21354. ✱✱ Szatmárnémeti, Szatmár, Satu Ma T1/2 2400



21355. ☒ 1918 Szatmárnémeti, Satu Mare; Deák T2 2600



21356. ✱ 1940 Szatmárnémeti, Satu Mare; bevo T2 5500



21357. ✱✱ Székelykeresztúr, Kristur, Cristuru S T2 2000



21358. ✱✱ Székelyudvarhely, Odorheiu Secuies T3 1000



21359. ☒ 1940 Székelyudvarhely, Odorheiu Sec T2 1200



21360. ☒ 1940 Székelyudvarhely, Odorheiu Sec T2 1200



21361. 1900 Szilágysomlyó, Simleu Silvani T2/3 **2600**



21362. 1911 Szilágysomlyó, Simleu Silvani T2/3 **1600**



21363. 1941 Szilágysomlyó, Simleu Silvaniei; T3 **1000**



21364. 1940 Szinerváralja, Seini; Magy. kir. I T2 **1400**



21365. 1912 Szováta, Szováta-fürdő, Sovat T2/3 **1600**



21366. 1944 Szováta-gyógyfürdő, Baile Sova T2 **1200**



21367. * Teke, Tekendorf, Teaca; Fő tér. Fogya T4 **3000**



21368. 1912 Temesvár, Timisoara; József T2/3 **2200**



21369. 1914 Temesvár, Timisoara; postagala T4 **2400**



21370. ** Temesvár, Timisoara; Jenő herceg T1/2 **2800**



21371. 1918 Temesvár, Timisoara; Szeke T2/3 **12000**



21372. ** Temesvár, Timisoara; Gyárváros, T1/2 **8500**



21373. * Temesvár, Timisoara; Fő tér, piac, áru T3 **1200**



21374. Topánfalva, Topersdorf, Campeni; Csi T2 **2000**



21375. ** * Tusnádfürdő, Baile Tusnad; 5 db rég **1200**



21376. 1904 Vaskoh, Vas és szeszt T4 **2400**

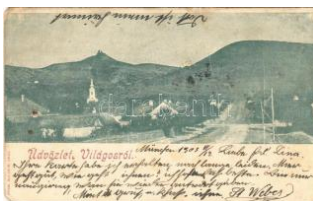

21377. 1903 Világos, Siria; út. Bloch H. / st T3/4 **1400**



21378. ** Zalatna, Zlatna; román népviselet. T1/2 **2800**



21379. Zilah, Zalau; Báró Wesselényi szobo T2/3 **2400**



21380. * 1925 Zilah, Zalau; Ref. Wesselényi ko T3 **1600**



21381. ** Zilah, Zalau; Koszuth tér, Római ka T1/2 **2400**



21382. * Alsótátrafüred, Unter-Schmecks, Dolny T3 **1600**

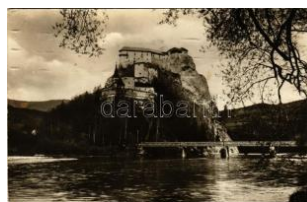

21383. * 1947 Árvaváralja, Oravsky Podzámok T2/3 **1600**

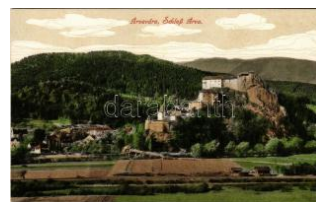

21384. ** Árvaváralja, Oravsky Podzámok; Árv T2 **5000**



21385. ** Árvaváralja, Oravsky Podzámok; A T2/3 **4000**



21386. ** Árvaváralja, Oravsky Podzámok; A T2/3 **4000**

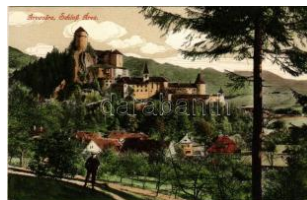

21387. ** Árvaváralja, Oravsky Podzámok; A T1/2 **5000**



21388. ** Bajmóc, Bojnice; Zahradny kúpel s T2/3 **1600**



21389. 1933 Bajmóc, Bojnice; Bojnicky zámo T2 **1600**



21390. ** 1946 Bajmóc, Bojnice; Bojnicky zámo T2 **1600**



21391. 1904 Bajmóc, Bojnice; vár. Gubits B T2/3 **3000**



21392. 1909 Bajmóc, Bojnice; vár. Gubits B. T3 **3000**

Havi két gyorsárverésünkre folyamatosan várjuk a beadásokat!



21393. ✉ 1908 Bély, Biel; Sennyey kastély. Ló T25500



21394. ✱ 1913 Berezó, Brezová, Brez T3/4 9000



21395. ✉ 1937 Besztercebánya, Banská Byst T2/3 1600



21396. ✉ 1926 Besztercebánya, Banská Byst T2/3 1600



21397. ✱✱ Besztercebánya, Banská Bystrica; lá T2 1600



21398. ✱✱ Besztercebánya, Banská Bystrica; m T2 1600



21399. ✱ Besztercebánya, Banská Bystrica; lá T2/3 1600



21400. ✉ 1947 Besztercebánya, Banská Byst T2/3 1600



21401. ✉ 1928 Besztercebánya, Banská Bystric T2 1600



21402. ✱ 1938 Besztercebánya, Banská Bystrica T3 1600



21403. ✉ 1930 Besztercebánya, Banská Byst T2/3 1600



21404. ✱ 1931 Besztercebánya, Banská Bystric T2/3 1600



21405. ✱ Besztercebánya, Banská Bystrica; té T2/3 1600



21406. ✉ 1942 Besztercebánya, Banská Bystric T2 1600



21407. ✉ 1932 Besztercebánya, Banská Byst T2/3 1600



21408. ✱✱ Besztercebánya, Banská Bystrica; T2/3 5000



21409. ✱✱ Besztercebánya, Banská Bystrica; T2/3 1600



21410. ✉ 1907 Besztercebánya, Banská Byst T2/3 7000



21411. ✱✱ Besztercebánya, Banská Bystrica; T1/2 5000

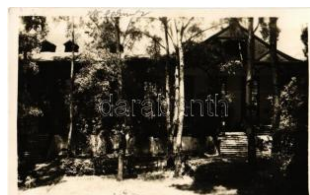

21412. ✉ 1938 Borosznó-fürdő, Brusznó, Brusno T2 1000



21413. ✉ 1899 (Vorläufer) Breznóbánya, Brez T2/3 3000



21414. ✱ 1913 Búrszentgyörgy, Bur-Sankt-Geo T2/3 8000



21415. ✱ Bussa, Busince; Római katolikus tem T1/2 5000



21416. ✱✱ Cseklész, Cekícs, Bernolákovo; Post T3 4200



21417. ✱ Cserépes, Gömör-cserépes, Pondelok, T4 4200



21418. ✉ 1920 Csízfürdő, Kúpele Čiz; Szanatóri T3 2600



21419. ✱ Deménfalva, Demánová (Liptószentmikl T3) 1600



21420. ✱ Deménfalva, Demánová (Liptószentmikl T3) 1600



21421. ✱ Deménfalva, Demánová (Liptószentmikl T3) 1600



21422. ✱✱ Deménfalva, Demánová (Liptószentmikl T2) 1600



21423. ✱ Deménfalva, Demánová (Liptószentmikl T2/3) 1600



21424. ✱ 1929 Deménfalva, Demánová (Liptószentmikl T2/3) 1600



21425. ☒ 1902 Dimvár, Domburg, Suchohrad; T2 11000



21426. ✳ Dobsina, Dobschau; Dobsinská ladov T2/31600



21427. ✳✳ Dobsina, Dobschau; Dobsinská lad T2/31600



21428. ✳✳ Dobsina, Dobschau; Dobsinská lad T2/31600



21429. ✳✳ Eperjes, Presov; Cattarino S. utoda F T 11400



21430. ✳✳ Eperjes, Presov; templom, piac / c T1/2 1600



21431. ☒ 1899 (Vorläufer) Eperjes, Presov; D T2/32000



21432. ✳ Eperjes, Presov; I átkép, üzletek, piac. T3 2200



21433. ✳ Eperjes, Presov; I átkép / general vie T2/3 1600



21434. ☒ 1937 Eperjes, Presov; Masaryková T2/3 1600



21435. ✳✳ Érsekújvár, Nové Zámky; Arany or T1/2 2000



21436. ✳✳ Érsekújvár, Nové Zámky; Szabadság T11600



21437. ✳ 1930 Érsekújvár, Nové Zámky; Simor T2 2000



21438. ☒ 1903 Érsekújvár, Nové Zámky; Köz T3/4 4000



21439. ✳✳ Érsekújvár, Nové Zámky; Okánikova T2 1600



21440. ☒ Érsekújvár, Nové Zámky; Komárom T2/3 1000



21441. ✳✳ Érsekújvár, Nové Zámky; utca, Cik T2/3 1000



21442. ☒ 1942 Érsekújvár, Nové Zámky; Szé T2/3 1000



21443. ☒ 1939 Érsekújvár, Nové Zámky; Tata T2/31000



21444. ☒ 1911 Érsekújvár, Nové Zámky; Aran T3/41000



21445. ✳✳ Érsekújvár, Nové Zámky; Nyitra hid. T2 1000



21446. ☒ Érsekújvár, Nové Zámky; Vármegy T2/31000



21447. ✳✳ Érsekújvár, Nové Zámky; utca, üzl T2/3 1600

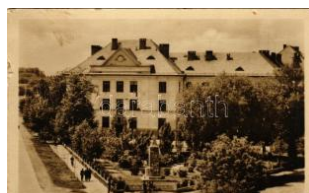

21448. ☒ 1952 Érsekújvár, Nové Zámky; Stre T2/3 1600



21449. ✳ Feled, Veladin, Jezenské; vasútállomá T3 5500



21450. ✳ Felsődiós, Németdiós, Oberrussdorf, T3 4200



21451. ✳ Felsődiós, Németdiós, Oberrussdorf T2/3 4200



21452. ✳ Felsőhágy, Vysné Hágy T2/3 4200

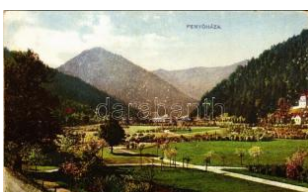

21453. ✳✳ Fenyőháza, Lubochna; látkép / gen T2/32800



21454. ✳✳ Fenyőháza, Lubochna; látkép / gene T2 2800



21455. ✳ Fenyőháza, Lubochna; látkép / genera T22800



21456. ☒ 1906 Fenyőháza, Lubochna (Tátra, T3 5500

Rengeteg érdekes tétel az egyéb gyűjtési területek anyagában!

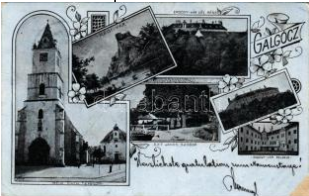

21457. * 1900 Galgóc, Fr asták, Hlohovec; Erd T38000



21458. * Geletnek, Hliník n ad Hronom; Erdög T2/3 4200



21459. * 1932 Gömörhossz zúszó, Hosúsovo, T2/3 1600



21460. ** Gyetva, Detva; Vysivka / hímzés, fol T2 1600



21461. ** Gyetva, Detva; Vyrezávany kríz / k T2/31600



21462. ** Gyetva, Detva; Vysivacka pri prác T2/3 1600



21463. ☒ 1929 Helpa (Gömör, Gemer); Velká T2/3 1600



21464. ** Helpa (Gömör, Gemer); Na bozieho T4 1600



21465. ** Helpa (Gömör, Gemer); Velká noc T2/31600



21466. ☒ 1955 Holics, Holic; kastély / Schloss T2/31600



21467. * 1938 Homonna, H omenau, Humenné; T3 1600



21468. ☒ 1914 Homonna, H omenau, Humenné T2/39000



21469. * Hólak-Trencsente plic, Hólak, Trencs T2/3 1600



21470. ** Igló, Zipser Neu dorf, Spisská Nová T2/31600



21471. ** Igló, Zipser Neu dorf, Spisská Nová V T21600



21472. ** Igló, Zipser Neu dorf, Spisská Nová V T21600



21473. ☒ 1909 Iglófüred, S pisská Nová Ves K T2/37000



21474. ☒ 1901 Illava, Illau, illava; híd este. Ga T2/37000



21475. ** 1946 Ipolyság, Sahy; Fő tér / main T2/31600



21476. ** Ipolyság, Sahy; utca részlet, Brack ú T24400



21477. ☒ Jolsva, Jelsava; I aktanya / k.u.k. milita T21200



21478. * 1936 Jászó, Jász óvár, Jasov; Rim. k T2/31600

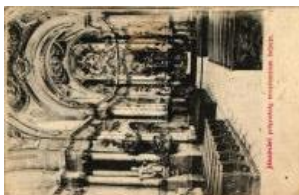

21479. * 1910 Jászó, Jász óvár, Jasov; Jászóvá T32400



21480. ☒ 1913 Kassa, Kos ice; Református te T2/3 2600



21481. ☒ 1940 Kassa, Kos ice; Erika menház T2/3 1200



21482. ☒ 1911 Kassa, Kos ice; Hernád folyó, S T2/31800



21483. ☒ 1939 Kassa, Kos ice; Kossuth Lajos u T2 2200



21484. ☒ 1913 Kassa, Kos ice; Szent Mihály káp T21800



21485. * 1910 Kassa, Kosi ce; Széchenyi liget T2/33000



21486. ☒ 1915 Kassa, Kos ice; Deák Ferenc utc T22600



21487. * 1915 Kassa, Kosi ce; Cs. és kir. gyal T2/3 3000



21488. ☒ 1901 Kassa, Kosi ce; Arvaház. Schmid T34200



21489. ** Kassa, Kosice; Székesegyház a M T2/3000



21490. ** Kassa, Kosice; Rákóczi kriptája. Feny T2 3000



21491. 1943 Kassa, Kosice; Nemzeti színház T31000



21492. 1938 Kassa, Kosice; Stefánikova ul. a T21600



21493. ** Kassa, Kosice; II. Rákóczi Ferenc emlékére épített kápolna T2600



21494. ** Kassa, Kosice; II. Rákóczi Ferenc emlékére épített kápolna T2600



21495. ** Kassa, Kosice; Malom árok / mill dítc T22000



21496. ** Kassa, Kosice; Premontrei Kanonok T1 1400



21497. ** Kassa, Kosice; Szent Mihály kápolna T1 1800



21498. ** Kassa, Kosice; Fő utca, Grünwald T T2 1800



21499. ** Kassa, Kosice; Kossuth Lajos utca, T2 1600



21500. 1925 Kassa, Kosice; Fő utca, üzlete T2/31600



21501. 1946 Kassa, Kosice; Pomník gen. M. T3 1600

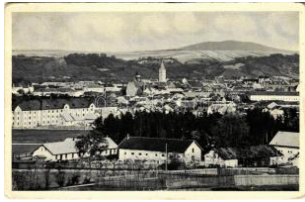

21502. 1934 Kassa, Kosice; látkép / genera T2/31600



21503. 1938 Kassa, Kosice; Dóm / Székesegyház T2/31600



21504. 1938 Kassa, Kosice; Divadlo / Színház T2/31600



21505. * Kassa, Kosice; Le vocsky dom / Lócs T2/3 1600



21506. 1931 Kassa, Kosice; Fő utca, Törvé T2/3 1600



21507. * Kassa, Kosice; Vasúti indóház, vasút T3 3000



21508. 1938 Kassa, Kosice; Vystava Vycho T2/31600



21509. * Kassa, Kosice; Hlavná ul. a Sedria / F T2 1600



21510. 1938 Kassa, Kosice; Stať. stred. hos T2/31600



21511. 1938 Kassa, Kosice; Stefánikova ul T2/3 1600



21512. * 1938 Kassa, Kosice; Dóm / Székesegyház T2/31600



21513. 1938 Kassa, Kosice; Vystava Vycho T2/31600



21514. * 1938 Kassa, Kosice; Vystava Vycho T21600

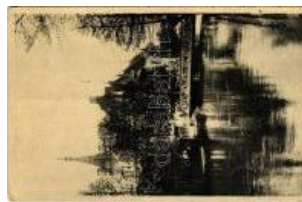

21515. * 1938 Kassa, Kosice; Hernad s Jakobo T31600



21516. * 1938 Kassa, Kosice; Vystava Vycho T21600



21517. Kassa, Kosice; V endéglő a Papírmalo T21200



21518. ** Kassa, Kosice; Grand Hotel Schalkh T21600



21519. ** Késmárk, Kezmarok; Evangélikus T2/3 2000



21520. * Késmárk, Kezmarok; Fő tér, Pospisil T2/3 1600

Havi két gyorsárverésünkre folyamatosan várjuk a beadásokat!



21521. * 1955 Késmárk, Kezmarok; Mestsk T2/3 1600



21522. ** Késmárk, Kezmarok; Alte Holzkirch T2/3 1600



21523. * Késmárk, Kezmarok; Kazatelna v ev T2/3 1600



21524. ☒ Késmárk, Kezmarok; mozaiklap / m T2/3 1600



21525. * Késmárk, Kezmarok; Stary evang. dr T2/3 1600



21526. ** Késmárk, Kezmarok; Vnútro st. ev T2/3 1600



21527. * Késmárk, Kezmarok; látkép, zsinagóga T21600



21528. ** Késmárk, Kezmarok; Rim. kat. kosto T2 1600



21529. ☒ 1917 Késmárk, Kezmarok; Fő tér, te T2/3 2200



21530. ** Késmárk, Kezmarok; Régi város rés T1 2800



21531. ☒ 1911 Késmárk, Kezmarok; Kénfürdő. S T43600



21532. ☒ 1934 Komárom, Komárno; Polgári isko T2 2000



21533. ☒ 1903 Komárom, Komárno; Várkapu / T3/4 1000



21534. ** Komárom, Komárno; Klápka György T3 1000



21535. Komárom, Komárno; vár részletek, régi-, öre 2200

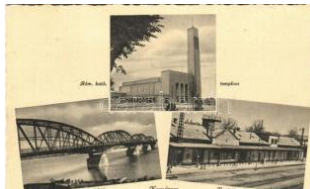

21536. ☒ 1942 Komárom, Komárno; Római ka T2/3 1200



21537. * 1943 Komárom, Komárno; Református T4 1600



21538. ☒ 1942 Komárom, Komárno; Reformátu T2/3 1600



21539. ☒ 1940 Komárom, Komárno; mozaiklap T2/3 1600



21540. ** Komárom, Komárno; mozaiklap / mu T21600



21541. * Komárom, Komárno; látkép, szálloda é T31600



21542. ** Komárom, Komárno; látkép / gene T2/3 1600



21543. ** Komárom, Komárno; Klápka tér, V T2/3 1600



21544. ☒ 1940 Komárom, Komárno; Szent And T2/3 1600



21545. ☒ 1942 Komárom, Komárno; Szentháro T2/3 1600



21546. ☒ 1943 Komárom, Komárno; mozaiklap T2/3 1600

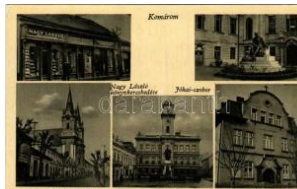

21547. ** Komárom, Komárno; Római katoliku T3 1600



21548. ☒ 1939 Komárom, Komárno; Jókai szobo T3 1600



21549. ☒ 1942 Komárom, Komárno; Jókai szo T2/3 1600



21550. ** Komárom, Komárno; mozaiklap / m T2/3 1600



21551. ☒ 1952 Komárom, Komárno; Masarykova T3 1600



21552. * Komárom, Komárno; látkép, szálloda é T21600



21553. 1913 Komárom, Komárno; Víztoron T2/33000



21554. 1906 Kovácspatak, Kovacov (Esztergo T32400



21555. * Kralován, Kralovany; pályaudvar, v T1/2 11000



21556. 1901 Kralován, Kralovany; Árvai vas T2/38000



21557. ** Krasznahorkaváralja, Krásnohorské T2/32000



21558. 1942 Krasznahorkaváralja, Krásnohor T2/3 2400



21559. Krasznahorkaváralja, Krásnohorské P T41600



21560. ** Krasznahorkaváralja, Krásnohorské T2/31600



21561. ** Krasznahorkaváralja, Krásnohorské P T21600



21562. ** Krasznahorkaváralja, Krásnohorské T2/31600



21563. * Krasznahorkaváralja, Krásnohorské Po T21600



21564. * Krasznahorkaváralja, Krásnohorské Po T21600



21565. * Krasznahorkaváralja, Krásnohorské Po T21600



21566. 1940 Krasznahorkaváralja, Krásnohor T21600



21567. ** Krasznahorkaváralja, Krásnohorské P T21600



21568. * Krasznahorkaváralja, Krásnohorské P T3/41600



21569. 1901 Leibicz, Leibitz, Lubica; T 33000



21570. 1938 Léva, Levice; + "Léva visszatért T2 3000



21571. * 1928 Léva, Levice; All. Tisztviselők ház T2/300



21572. 1904 Léva, Levice; várom. Nyitrai és T3 6000



21573. 1904 Léva, Levice; várom. Schulcz T2/3 3000



21574. ** Léva, Levice; Dohánybevéltő, Sch T2/3 2800



21575. 1904 Léva, Levice; Gimnázium. Nyi T2/3 3000



21576. 1904 Léva, Levice; Kórház, Bási út, T2/3 4200



21577. Léva, Levice; Námestie, Radnica, H T2/34000



21578. ** Léva, Levice; Kossuth tér, Keresked T32400

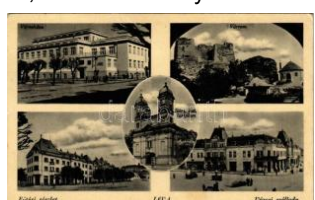

21579. ** Léva, Levice; Városháza, várom, T2/31600

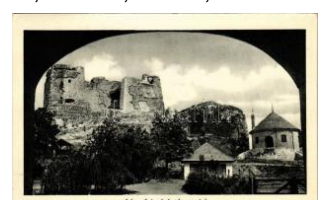

21580. * 1939 Léva, Levice; várom. Foto Hajd T2/31600



21581. * 1951 Léva, Levice; Budova MNV / ut T2/3 1600



21582. * Léva, Levice; tér, üzlet / square, sho T31600



21583. 1930 Léva, Levice; Hl. námestie / F T2/3 1600

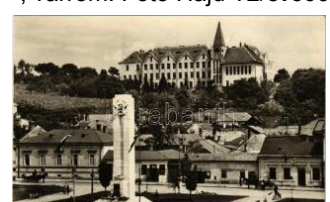

21584. 1958 Léva, Levice; szovjet emlékmű T2/31600

Kérjük telefonos és írásbeli ajánlatait időben adja le!



21585. ☒ 1943 Léva, Levice; Tanítóképző / T2/3 1600

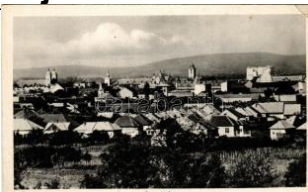

21586. ✱✱ Léva, Levice; látkép / general view (T3 1600



21587. ☒ 1904 Léva, Levice; várom. Schulcz T2/3 5500



21588. ☒ 1939 Léva, Levice; kivilágított váro T2/3 1600



21589. ✱ Léva, Levice; várom / Levický hrad / c T21600



21590. ☒ 1913 Lince, Licinc e; Czékus kastély T2/3 4000



21591. ✱ Lince, Licze, Licinc e; Czékus kastély. S T3 6000



21592. ✱ 1948 Liptószentmiklós, Liptovský Miklós T2/31600



21593. ✱✱ 1956 Liptószentmiklós, Liptovský Miklós T2/31600



21594. ☒ 1956 Liptószentmiklós, Liptovský Miklós T2/31600



21595. ☒ 1955 Liptószentmiklós, Liptovský Miklós T2/31600



21596. ✱✱ Liptószentmiklós, Liptovský Miklós; - 10000



21597. ✱ 1927 Lontó, Lontóv (Ipolyszakállos); T1/2 1400

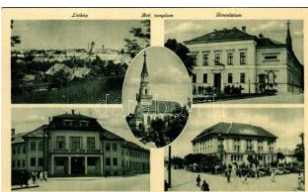

21598. ✱✱ Losonc, Lucenc e; látkép, Reformátu T2 2400



21599. ✱ 1941 Losonc, Lucenc; látkép, temp T3/4 1600



21600. ✱ 1903 Losonc, Lucenc; Takarékos és hit T3 4000



21601. ✱✱ Losonc, Lucenc e; zsinagóga / syna T1/22000



21602. ✱✱ Lőcse, Levoca; Lőcsei fehérasszony T13000



21603. ✱✱ Lőcse, Levoca; A városháza kelet T1/2 3000

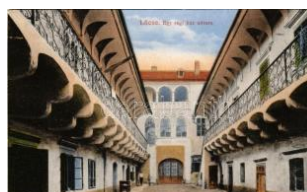

21604. ✱✱ Lőcse, Levoca; Egy régi ház udva T2/3 3000

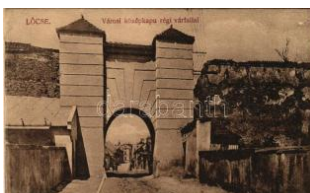

21605. ✱✱ Lőcse, Levoca; Városi középkapu ré T14000



21606. ☒ 1930 Lőcse, Levoca; Hlavné námestie T2 1600



21607. ☒ 1935 Lőcse, Levoca; Biela pani, Klie T2/3 1600



21608. ✱✱ Lőcse, Levoca; Horná brána / Fels T2/31600



21609. ☒ 1932 Lőcse, Levoca; Gymnasiálna T2/31600



21610. ✱ 1947 Lőcse, Levoca; Skolské nám. / T2/3 1600



21611. ✱✱ Lőcse, Levoca; Izraelita templom T2/340000



21612. ✱ Lőcse, Levoca; Templom, belső. Elek S T21600



21613. ☒ 1926 Lőcse, Levoca; Mestská brána T2/3 1600



21614. ☒ 1934 Lőcse, Levoca; Hlavné námest T2/3 1600



21615. ✱ Lőcse, Levoca; Mestský dom / Ratha T2/31600



21616. ☒ 1912 Lőcse, Levoca; Lőportorony szur T3 1600



21617. * Lőcse, Levoca; T 2/3 T2/3 1600



21618. * Lőcse, Levoca; Oltár v kostole sv. Ja T2/31600



21619. * 1914 Lőcse, Levoca; Római katoliku T3/4 1600



21620. * Lőcsefüred, Lőcse-fürdő, Levoca Kúp T2/31600



21621. ** Máriavölgy, Sár osmáriavölgy (Kótele T29000



21622. * Marikó, Mariková (Felsőmarikó, Horn T2/31600



21623. 1910 Merény, Szepesmerény, Nále T2/3 8000



21624. Nagyida, Velka Ida (Abaúj t. megye) T2/3 8000



21625. * 1928 Nagyszombat, Trnava; Jána Hol T2/3800



21626. 1900 Nagyszombat, Trnava; Alsó Hos T3 9000



21627. 1903 Nagyszombat, Trnau, Trnava; A T33000



21628. 1904 Nagyszombat, Trnau, Trnava T2/3 3600



21629. 1904 Nagyszombat, Trnau, Trnava T2/3 4200



21630. 1904 Nagyszombat, Trnau, Trnava; A T33000



21631. * 1905 Nagyszombat, Trnau, Trnava; T3 5500



21632. * 1937 Nagyszombat, Trnau, Trnava; S T31000



21633. ** Nagyszombat, Trnava; Invalidovna T2/3 1600



21634. 1957 Nagyszombat, Trnava; Evangé T2/31600



21635. * 1925 Nagytapolcsány, Topolcsány; Mes T34400



21636. * Nederes, Nedeliste (Abelfalva, Abel T2/3 1600



21637. ** Nyitra, Nitra; mozaiklap / multi-view T2/31600



21638. * 1921 Nyitra, Nitra; Dombay (?) villa, bels 1800



21639. * 1913 Nyitra, Nitra; Megyeház utca, H T2/3500



21640. ** Nyitra, Nitra; lát kép / general view T2 1800



21641. ** Nyitra, Nitra; Tóth Vilmos utca / street T22800



21642. * 1917 Nyitra, Nitra; Püspöki vár bejár T2/3 2400

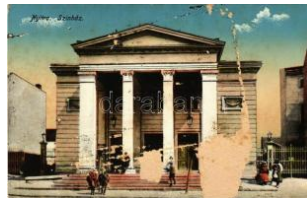

21643. ** Nyitra, Nitra; Színház / theatre (felü) T3/41600



21644. ** Nyitra, Nitra; Püspöki vár / bishop's T2/32400



21645. ** Nyitra, Nitra; Tóth Vilmos utca, Sch T1/25500



21646. ** Nyitra, Nitra; Vármegyeház. Iritzer ki T2 4800



21647. * 1928 Nyitra, Nitra; Dombay villa (?). T2/33000

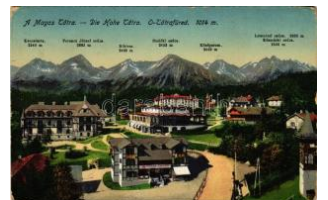

21648. ** Ótátrafüred, Ált schmecks, Stary S T2/3 1200

Rengeteg érdekes tétel az egyéb gyűjtési területek anyagában!



21649. ✱ Ótátrafüred, Altschmecks, Stary Sm T2/37000



21650. ✱✱ Ótátrafüred, Altschmecks, Stary S T2/34000



21651. ✉ 1905 Párkányán a, Párkány-Nána, P T2/3600



21652. ✱✱ Podolin, Podolínec (Szepes, Zips) T2/38000

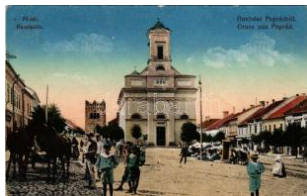

21653. ✱✱ Poprad (Tátra), Fő tér, piac / main T2/32800



21654. ✱✱ Poprad (Tátra, Tatry), hid, szabó ü T2/3500



21655. ✱ 1917 Pozsony, Pressburg, Bratislava T3/41800



21656. ✉ 1898 Pozsony, Pressburg, Bratislav T2/33800



21657. ✱✱ Pozsony, Pressburg, Bratislava; Ste T4 3600

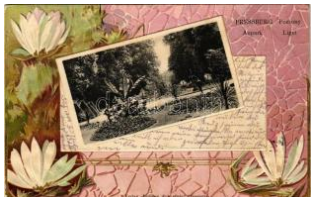

21658. ✱ 1903 Pozsony, Pressburg, Bratislava T2/39000



21659. ✉ 1901 Pozsony, Pressburg, Bratislav T2/34000



21660. ✉ 1902 Pozsony, Pressburg, Bratislav T2/31400



21661. ✱ 1901 Pozsony, Pressburg, Bratislava; T3 3000



21662. ✉ 1904 Pozsony, Bratislav T2/33200



21663. ✱✱ Pozsony, Pressburg, Bratislava; A T2/3 5500



21664. ✱✱ Pozsony, Pressburg, Bratislava; Bas T31600



21665. ✱✱ Pozsony, Pressburg, Bratislava; B T2/3 2000



21666. ✱ Pozsony, Pressburg, Bratislava; Mihály T49000



21667. ✉ 1905 Pozsony, Pressburg, Bratislava; T4 9000

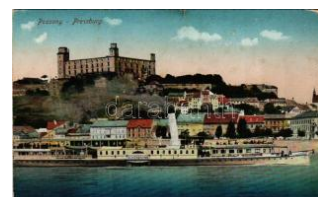

21668. ✱✱ Pozsony, Pressburg, Bratislava; vár, T32000



21669. ✉ 1910 Pozsony, Pressburg, Bratislava; T3 5500



21670. ✉ 1912 Pozsony, Pressburg, Bratislava; T3 3000



21671. ✉ 1912 Pozsony, Pressburg, Bratislava; T2 1400



21672. ✉ 1905 Pozsony, Pressburg, Bratislava; T2 1800



21673. ✱ 1899 (Vorläufer) Pozsony, Pressburg T2/32000



21674. ✉ 1900 Pozsony, Pressburg, Bratislav T2/34000



21675. ✱ 1938 Pozsony, Pressburg, Bratislava; T3 1600



21676. ✱ 1901 Pozsony, Pressburg, Bratislava; T2 1000



21677. ✉ 1897 (Vorläufer) Pozsony, Pressburg T2/31000



21678. ✱✱ Pozsony, Pressburg, Bratislava; Sch T11400



21679. ✱ Pozsony, Pressburg, Bratislava; Das T2/3 9000



21680. ✱ 1906 Pozsony, Pressburg, Bratislava T2/31000



21681. ** 1900 Pöstyén, Piestany; Par T3 3200



21682. ** Pöstyén, Piestany; parkrészlet, Kohn T2/3 3500



21683. * 1951 Pöstyén, Piestany; Kúpelyny ost T2/3 1600



21684. * 1912 Pöstyén, Piestany; Villák a Vág T3/4 2600



21685. * Pöstyén, Piestany; Kúpele Irma z Radi T2 1600



21686. ** 1927 Pöstyén, Piestany; Baheniste T2/3 1600



21687. ** Pöstyén, Piestany; Pomník Vdaka o T2 1600



21688. ** 1931 Pöstyén, Piestany; Nová most T2/3 1600



21689. ** Pöstyén, Piestany; Mostná koloná T2/3 1600



21690. ** 1901 Pöstyén, Piestany; Ferenc Józsz T3 6000



21691. ** 1927 Pöstyén, Piestany; kislány / gi T2/3 1600



21692. ** 1928 Pöstyén, Piestany; kislány / gi T2/3 1600



21693. ** 1904 Pöstyén, Piestany; Király sor, T2/3 4200



21694. ** 1918 Pöstyén, Piestany; Kilátás a K T2/3 1200



21695. ** Pöstyén-fürdő, Kúpele Piestany; Isz T2 5000



21696. * ~1900 (Vorläufer) Privigyé, Prievidza; T4 1400



21697. ** Rajecfűrdő, Rajec; Ilona T1/2 1600



21698. ** 1898 (Vorläufer) Rimaszombat, Rima T4 6000



21699. ** Rimaszombat, Rimavská Sobotka; K T3/4 8000



21700. ** 1913 Rimaszombat, Rimavská Sobotka T2/3 4000



21701. ** 1943 Rózsahegy, Ruzomberok T3 2000



21702. ** 1900 Rózsahegy, Ruzomberok (Liptó T2 3600



21703. ** 1956 Rózsahegy, Ruzomberok; tér, T2/3 1600



21704. ** 1903 Rózsahegy, Ruzomberok (Lip T2/3 4800



21705. ** Rozsnyó, Rožňava; látkép / gener T2/3 1600



21706. * Rozsnyó, Rožňava; mozaiklap / mult T2/3 1600



21707. ** Rozsnyó, Rožňava; Námestie / tér T2/3 1600



21708. ** Rozsnyó, Rožňava; látkép, utca, E T2/3 2000



21709. ** Rozsnyó, Rožňava; teljes látkép a T2/3 1600



21710. ** 1940 Rozsnyó, Rožňava; látkép. Gö T2/3 1600



21711. ** 1911 Rozsnyó, Rožňava; látkép. Fa T2/3 1600



21712. ** Rozsnyó, Rožňava; látkép. Fuchs Jó T2 1600

Havi két gyorsárverésünkre folyamatosan várjuk a beadásokat!



21713. ** Rozsnyó, Roznava; Novy oltár Sv. T2 1600



21714. ** Rozsnyó, Roznava; székesegyház, T2 1600



21715. ☒ 1941 Rozsnyó, Roznava; Székeseg T2/3 1600



21716. ☒ 1941 Rozsnyó, Roznava; Főtéri részle T21600



21717. ☒ 1943 Rozsnyó, Roznava; Fő tér, tem T2/31600



21718. ☒ 1943 Rozsnyó, Roznava; látkép, Rá T2/3 1600



21719. * 1943 Selmecbánya, Schemnitz, Ban T2/3 1600



21720. ☒ 1919 Selmecbánya, Schemnitz, Bans T3 5000



21721. * 1903 Selmecbánya, Schemnitz, Ban T2/3 4000



21722. ** Selmecbánya, Banská Stiaavnica; Sze T18000



21723. * Selmecbánya, Banská Stiaavnica; St. T2/3 1600



21724. * Selmecbánya, Banská Stiaavnica; látk T2/31600



21725. * Selmecbánya, Banská Stiaavnica; Po T2/3 1600



21726. ☒ 1949 Selmecbánya, Banská Stiaavnica T2/3 1600



21727. ** 1949 Selmecbánya, Banská Stiaavnica T2/31600



21728. ** Selmecbánya, Schemnitz, Banská T1/2 5000



21729. ** Selmecbánya, Schemnitz, Banská T1/2 6500



21730. ** Selmecbánya, Schemnitz, Banská T2/3 2600



21731. ** Selmecbánya, Schemnitz, Banská T1/2 4000



21732. ** Selmecbánya, Schemnitz, Banská St T22600



21733. ** Selmecbánya, Banská Stiaavnica; ke T2/32000

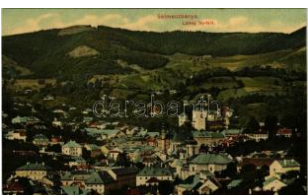

21734. ** Selmecbánya, Schemnitz, Banská T1/2 4400



21735. ☒ 1906 Selmecbánya, Banská Stiaavnica T21400



21736. ☒ 1899 (Vorläufer) Selmecbánya, Bansk T39000



21737. ** Selmecbánya, Banská Stiaavnica; Ová T23200



21738. * Somorja, Somorin, Samoryn, Samorí T2/31600



21739. ☒ 1905 Stószfürdő, Stósz-fürdő, Kúp T2/34000



21740. ☒ 1915 Svedlér, Sv edlár (Szepes, Zips) T3 5500



21741. ☒ 1942 Szádelő, Zádied; Cukorsüveg (ma T32000

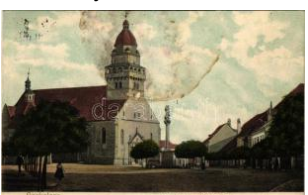

21742. ☒ 1908 Szakolca, Szakalica; Főteplom. S T32400



21743. ☒ 1912 Szénavár, Szenográd, Senohrad T2 8000



21744. ☒ 1902 Szenc, Szempcz, Senec; ind T2/3 11000



21745. ☒ 1927 Szepesvár alja, Spišské Podhrie T4 1600



21746. * 1936 Szepesváralja, Spišské Podhrie T2/31600



21747. * Szilágysomlyó, Simleu Silvaniei; Bem T3/3600



21748. ☒ 1926 Szliács, Sliac; fürdő szálloda / T2/3 1600

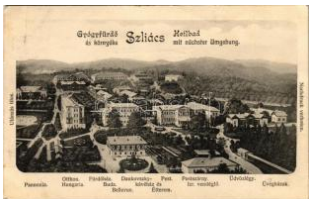

21749. ☒ 1911 Szliács, Sliac; Pannonia, Otthon, T2 1000

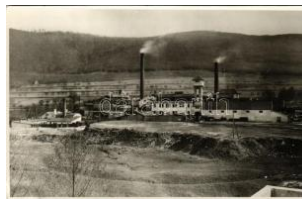

21750. * Szomolány, Smolenice; Smolenice-H T2/34200



21751. * Szomolány, Smolenice; Smolenice-H T2/34200



21752. * Szomolány, Smolenice; Smolenice-Ho T44200



21753. * Szomolány, Smolenice; Smolenice-Ho T44200



21754. ** Sztracnai-völgy, Stracenovska dolina T1 1400



21755. * Sztracnai-völgy, Stracenovska dolina T21200



21756. * 1911 Szukó, Suko; Görög katolikus T2/3 8000



21757. ☒ 1899 (Vorläufer) Tátra, Magas-Tátra, T2 3000



21758. ** Tátra, Magas-Tátra, Vysoké Tatry T2/3 1600

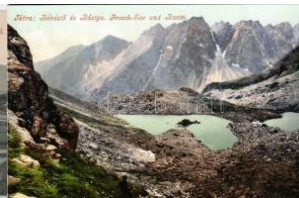

21759. ** Tátra, Magas-Tátra, Vysoké Tatry; B T13000

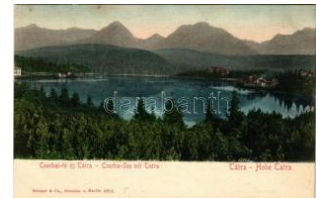

21760. ** Tátra, Magas-Tátra, Vysoké Tatry T2/3 2000

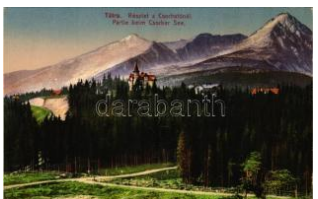

21761. ** Tátra, Magas-Tátra, Vysoké Tatry T1/2 2400

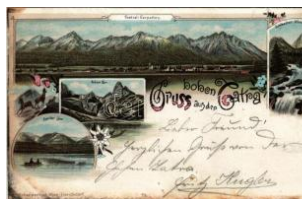

21762. * 1897 (Vorläufer) Tátra, Magas-Tátra, T3/4 9000



21763. ☒ Tátra, Vysoké Tatry; Csorba tó / Strbs T31000

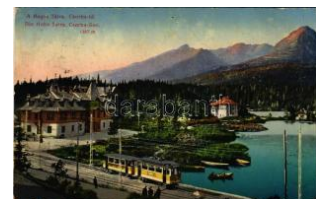

21764. ☒ 1916 Tátra, Magas-Tátra, Vysoké Tatry T2/35500



21765. ** Tátra, Magas-Tátra, Vysoké Tatry; P T31800

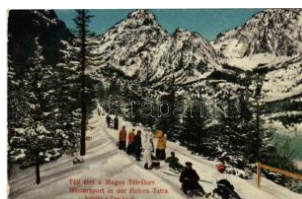

21766. ** Tátra, Magas-Tátra, Vysoké Tatry T2/3 7000



21767. * Tátra, Tatry; Rózsavölgy (Virágvölgy) T2/3 3600



21768. * Tátra, Vysoké Tatry; Strbské pleso, H T2/31000



21769. * Tátra, Magas-Tátra, Vysoké Tatry; Z T2/34200

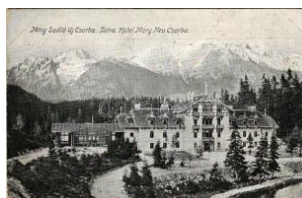

21770. ** Tátra, Magas-Tátra, Vysoké Tatry T2/3 3600

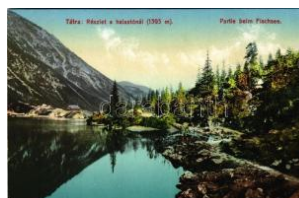

21771. ** Tátra, Magas-Tátra, Vysoké Tatry T1/2 2400



21772. ☒ 1900 Tátra, Magas-Tátra, Vysoké Tatry T2/33600



21773. ** Tátra, Magas-Tátra, Vysoké Tatry T2/3 2000



21774. ☒ 1916 Tátra, Magas-Tátra, Vysoké Tatry T2/33200

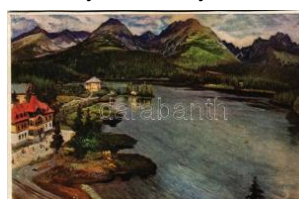

21775. ☒ 1921 Tátra, Magas-Tátra, Vysoké Tatry T4 1600



21776. ☒ 1910 Tátra, Magas-Tátra, Vysoké Tatry T2/31600

Weboldalunkon a zárás pillanatáig licitálhat és követheti tételei állását!



21777. 1907 Tátra, Magas-Tátra, Vysoké T T4 **1600**



21778. Tátra, Magas-Tátra, Vysoké Tatry T2/3 **1600**

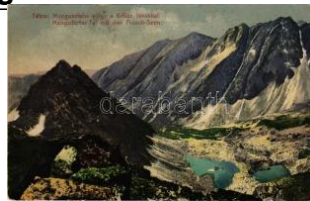

21779. Tátra, Magas-Tátra, Vysoké Tatry; M T3/4 **1600**



21780. 1917 Tátra, Magas-Tátra, Vysoké Ta T2/3 **1600**



21781. Tátra, Magas-Tátra, Vysoké Tatry T2/3 **1600**



21782. Tátra, Magas-Tátra, Vysoké Tatry T2/3 **1600**

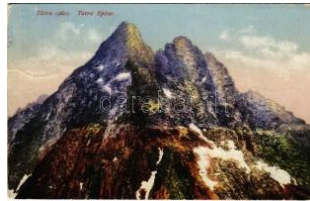

21783. 1918 Tátra, Magas-Tátra, Vysoké Ta T2/3 **1600**



21784. 1950 Tátra, Magas-Tátra, Vysoké Ta T2/3 **1600**



21785. 1920 Tátra, Magas-Tátra, Vysoké Tatry T3 **1600**



21786. Tátra, Magas-Tátra, Vysoké Tatry; S T2/3 **1600**



21787. Tátra, Tatry; Rózsavölgy (Virágvöl T2/3 **4200**



21788. 1901 Tátra, Vysoké Tatry; Tarpaták T2/3 **3000**

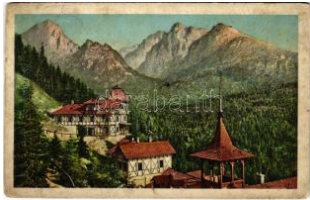

21789. 1926 Tátra, Magas-Tátra, Vysoké Tatry T3 **1600**



21790. 1927 Tátra, Magas-Tátra, Vysoké Tatry T3 **1600**



21791. 1930 Tátra, Magas-Tátra, Vysoké Ta T2/3 **1600**

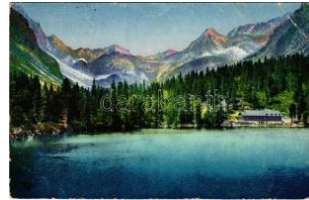

21792. Tátra, Magas-Tátra, Vysoké Tatry; Po T3 **1600**

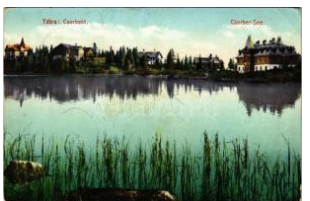

21793. 1911 Tátra, Magas-Tátra, Vysoké Tatry T4 **1600**



21794. Tátra, Magas-Tátra, Vysoké Tatry; G T2 **4200**



21795. 1914 Tátrafüred, Ótátrafüred, Altschm T3 **1600**



21796. Tátrafüred, Ótátrafüred, Altschmecks, T4 **1600**



21797. 1900 Tátralomnic, Tatranská Lomnica T2/3 **1800**

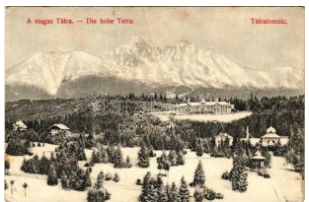

21798. Tátralomnic, Tatranská Lomnica (M T3) **4400**



21799. Tátralomnic, Tatranská Lomnica (M T2) **2400**



21800. Tátralomnic, Tatranská Lomnica (M T1) **2000**



21801. 1931 Tátralomnic, Tatranská Lomnic T2/3 **4200**



21802. Tátralomnic, Tatranská Lomnica (M T2/3) **6000**



21803. 1952 Tátralomnic, Tatranská Lomnic T2/3 **1600**



21804. Tátraszéplak, Tatraska Polianka, W T2 **2400**



21805. Tátraszéplak, Tatraska Polianka, T3/4 **3600**



21806. Tátraszéplak, Tatraska Polianka, T2/3 **3200**



21807. Tátraszéplak, Tatraska Polianka, T2/3 **2400**



21808. 1914 Tátraszéplak, Tatraska Polianka T2/3 **1600**



21809. ** Tornalja, Torna Ilya, Safárikovo, To T2/31600



21810. * 1938 Tornalja, Tornallya, Safárikovo, T T31600



21811. * 1901 Tótsóvár, Sóvár, Solivar (Eperje T2/34400



21812. ** Trenčsén, Trenčín; népviselet, folk T2/31600



21813. ** Trenčsén, Trenčín; népviselet, folklo T21600



21814. ☒ 1929 Trenčsén, Trenčín; látkép, úzle T2/32400



21815. ☒ 1900 Trenčsén, Trenčín; vár este. G T3/4 5000



21816. ☒ 1934 Trenčsenteplíc, Trenčianske T T2/31600



21817. * 1912 Trenčsenteplíc, Trenčianske Te T2/31800



21818. ** Trenčsenteplíc, Trenčianske Tepli T1/2 1600



21819. ** Trenčsenteplíc, Trenčianske Tepli T2/3 1600



21820. * 1949 Trenčsenteplíc, Trenčianske Tep T3 1600



21821. ☒ 1938 Trenčsenteplíc, Trenčianske Te T2 1600



21822. * 1948 Trenčsenteplíc, Trenčianske Te T2/31600



21823. ☒ 1929 Trenčsenteplíc, Trenčianske Te T2 1600



21824. * Trenčsenteplíc, Trenčianske Teplice T2/31600



21825. ** Trenčsenteplíc, Trenčianske Teplice T2/3 1600



21826. ** Trenčsenteplíc, Trenčianske Teplice T21600



21827. * 1947 Trenčsenteplíc, Trenčianske Tep T2 1600



21828. ☒ 1936 Trenčsenteplíc, Trenčianske T T2/31600



21829. * 1949 Trenčsenteplíc, Trenčianske Tep T3 1600



21830. ☒ 1939 Trenčsenteplíc, Trenčianske T T2/31600



21831. ☒ 1950 Trenčsenteplíc, Trenčianske T T2/31600



21832. ☒ 1938 Trenčsenteplíc, Trenčianske T T2/31600



21833. ** Trenčsenteplíc, Trenčianske Teplice T2/3 1600



21834. ** Trenčsenteplíc, Trenčianske Teplice T2/3 1600



21835. ☒ 1950 Turócszentmárton, Turciánsky T2/31600



21836. ☒ 1950 Turócszentmárton, Turciánsky T2/31600



21837. * Turócszentmárton, Turciánsky Svätý T2/3 1600



21838. ** Turócszentmárton, Turciánsky Sva T2/31600



21839. * 1947 Turócszentmárton, Turciánsky S T2/31600



21840. ☒ 1912 Újbánya, Königsberg, Nová Ba T2/3 5500

Rengeteg érdekes tétel az egyéb gyűjtési területek anyagában!



21841. ✉ 1902 Újbánya, Kőnigsberg, Nová B T2/3 9000

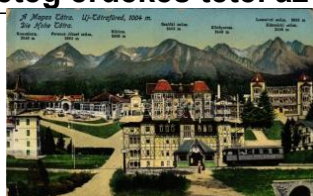

21842. ** Újtátrafüred, Ne u-Schmecks, Novy T2/3 2800



21843. ** Újtátrafüred, Ne u-Schmecks, Novy T2/3 3000

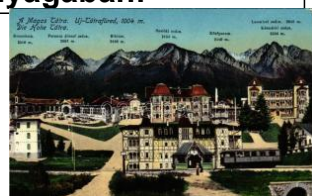

21844. ** Újtátrafüred, Ne u-Schmecks, Novy S T24000



21845. ✉ 1912 Vágfarkasd , Vág-Farkasd, Far T2/3 4200



21846. * 1904 Vittenc, Witt encz, Wittenz, Cht T2/3 8000



21847. ✉ 1952 Zólyom, Zv olen; vár / Zvolens T2/3 1600



21848. ✉ 1948 Zólyom, Zv olen; mozaiklap / m T2/3 1600



21849. ✉ 1920 Zólyom, Zv olen; látkép / genera T3 1600



21850. ✉ Zólyom, Zvolen; K ostol / Templom / c T2/3 1600



21851. ✉ 1939 Zólyom, Zv olen; Námestie / té T2/3 1600



21852. * 1951 Zólyom, Zv olen; Námestie / tér T2/3 1600



21853. ✉ 1952 Zólyom, Zv olen; vár / Zvolens T2/3 1600



21854. ✉ 1920 Zólyom, Zv olen; vár / Zvolens T2/3 1600



21855. ** Zólyom, Zvolen ; vár. Jeranek Sán T2/3 4000



21856. ✉ 1941 Zsigárd, Zig árd, Zihárec; Római T2 5000



21857. * Zsolna, Zilina; Fő tér, Tatár József, Ne T3 6000



21858. ✉ 1937 Zsolna, Sille in, Zilina; mozaikla T2/3 1600



21859. ✉ 1937 Zsolna, Sille in, Zilina; Sokolovn T2/3 1600



21860. ✉ 1941 Zsolna, Sille in, Zilina; utca, üzle T2/3 1600



21861. * 1947 Zsolna, Sille in, Zilina; Leninova T2/3 1600



21862. * Zsolna, Sillein, Zilina; Námestie Slob T2/3 1600



21863. ✉ 1949 Zsolna, Sille in, Zilina; Námestie T2/3 1600



21864. ✉ 1944 Zsolna, Sille in, Zilina; utca, autom T2 1600



21865. ** Zsolna, Sillein, Zilina; tér, templom / T2 1600



21866. ** Zsolna, Sillein, Zilina; leporellólap T2/3 5000

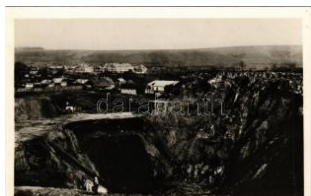

21867. ** Aknaszlatina, A kna Slatina, Slatinsk T1 2200



21868. ✉ 1900 Aknaszlatina, Akna Slatina, SI T2/3 3000



21869. ✉ 1939 Beregszász , Beregovo, Berehov T2 2600



21870. * 1904 Beregszász , Beregovo, Bereho T2/3 2000

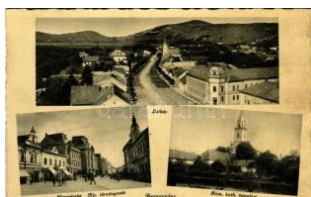

21871. ✉ 1943 Beregszász , Berehove, Berehov T3 1000



21872. ** Beregszász, Be regovo, Berehove; K T1 1600



21873. ☒ 1940 Bustyaház, Handalbustyaház T22000



21874. * Csap, Cop, Chop; Református templó T3 1000



21875. ** Csap, Chop, Co p; vasútállomás, autó T11400



21876. ☒ Csap, Chop; utca kép, üzlet, automó T2/3 5000



21877. ☒ Csap, Chop; Fő utca, Friedman Bert T2/3 6000



21878. ** Csap, Chop, Co p; vasútállomás, autó T41000



21879. ☒ 1900 Erdészvölgy, Kuzij (Lonka, Lu) T2/3 2000



21880. ☒ 1943 Fenyesvölgy, Stavna, Stavne, T2 3400



21881. ☒ 1900 Gyertyánliget, Polyana-Gyerty T2/3 3000



21882. ☒ 1913 Hársfalva-fürdő (Szolyva), Nelipi T2 2800



21883. ** Huszt, Chust, K huszt; Kolonie st. za T2/31600



21884. ** Huszt, Chust, K huszt; - 2 db régi képesl 1200



21885. ☒ 1939 Huszt, Chust, Khust; Nádrazai, S T22400



21886. ☒ 1907 Huszt, Chust, Khust; Kir. Járásb T33200



21887. ☒ 1939 Huszt, Chust, Khust; Volt kormá T31400

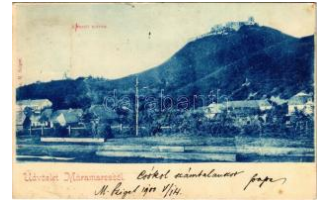

21888. ☒ 1900 Huszt, Chust, Khust; várrom. Ud T41400



21889. ** Királyháza, Koroleve; MAV vasúti ko T22600

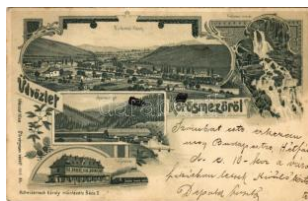

21890. ☒ 1899 (Vorläufer) Kőrösmező, Kőrös T2/3 3000



21891. ☒ 1912 Magyaromját, Veliki Komjati, Ve T24600



21892. * 1938 Munkács, Mukacheve, Mukace T2/31400

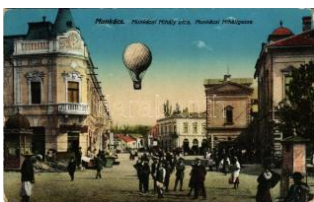

21893. ☒ 1916 Munkács, Mukacheve, Mukace T2/31800



21894. ☒ 1923 Munkács, Mukacheve, Mukach T2/32000



21895. ☒ 1938 Munkács, Mukacheve, Mukacevo T32200



21896. ** Munkács, Mukacheve, Mukacevo; T2/34400



21897. ☒ 1908 Munkács, Mukacheve, Mukacevo T25500



21898. ** Munkács, Mukacheve, Mukachevo, M T2000



21899. ☒ 1938 Munkács, Mukacheve, Mukace T2/31600



21900. ☒ 1913 Nagyszőlős, Vynoh T24400



21901. ** Nagyszőlős, Vynohragyiv; Dohánybe T21000



21902. ☒ 1940 Nagyszőlős, Vynoh T22400



21903. * 1930 Órdarma, Storozhny T23000



21904. ☒ 1944 Perecseny, Perechin (T2 3200

Megnyílt megújult webshopunk! Folyamatosan bővülő kínálat!



21905. ☒ 1938 Podk. Rus
, Drevena chata / K T2/32400



21906. ☒ 1941 Rahó, Rachov, Rahiv, Rakhiv; T2/31600



21907. ✱ 1943 Taracköz, Teresva; látkép, Tar T2/3 1200



21908. ☒ 1940 Técső, Tiacevo, Tiachiv, Tyachiv T22200



21909. ☒ 1917 Técső, Tiacevo, Tiachiv, Tyach T2/35500



21910. ☒ 1915 Terebesfejé rpatak, Terebes (Tre T3 2000



21911. ☒ 1931 Ungvár, Uzshorod, Uzhhorod, U T21400



21912. ☒ 1942 Ungvár, Uzshorod, Uzhhorod, T3/4 1000



21913. ✱ Ungvár, Uzshorod, Uzhhorod T21800



21914. ☒ 1916 Ungvár, Uzshorod, Uzhhorod; S T2/34800



21915. ☒ 1906 Ungvár, Uzshorod, Uzhhorod, T2/3 3800



21916. ☒ 1939 Ungvár, Uzshorod, Uzhhorod, U T21800



21917. ☒ 1900 Visk, Várhegy-gyógyfürdő, Vys T2/32000



21918. ✱✱ Volóc, Volovec, Volovets; Sí és va T2/3 1600



21919. ✱ 1908 Abbazia, Opatija; Nordstrand / te T3 1200



21920. ✱ Abbazia, Opatija; Caffè Principe Um T2/3 1600



21921. ☒ Abbazia, Opatija; - 3 db régi képeslap / 3 1000



21922. ☒ 1899 (Vorläufer) Abbazia, Opatija; I T2/3 1400



21923. ☒ 1906 Abbazia, Opatija; Ein Ausflug. F T25500



21924. ✱✱ Abbazia, Opatija; Slatinabucht, Pa T2/32400



21925. ✱✱ Abbazia, Opatija; Villen am Nords T2/3 1600



21926. ☒ 1911 Abbazia, Opatija; Slatina Bad / s T32000



21927. ☒ 1916 Abbazia, Opatija; Hotel Stefan T2/32400



21928. ✱✱ Abbazia, Opatija; Villa Angioliona T2/3 2000



21929. ☒ Abbazia, Angiolina a Seebad (EK) T2/ T2/3 1600



21930. ✱✱ Abbazia, Opatija; Südstrand mit Hot T1 1400



21931. ✱ 1927 Abbazia, Opatija; Casa di Curia A T31000



21932. ✱✱ Abbazia, Opatija; Villen am Hafen T2/3 3000

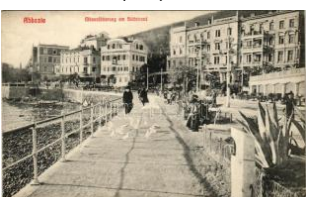

21933. ✱✱ Abbazia, Opatija; Mövenfütterung T2/33000



21934. ☒ 1911 Abbazia, Opatija; Cursaal Qua T2/31200



21935. ✱ 1908 Alsómihojlác, Unter-Miholtz, Do T2/35000



21936. ✱✱ Bród, Nagyrév, Slavonski Brod, Br T1/2 1200



21937. * 1927 Cres, Cherso; Torre dell'Orolo T2/32000



21938. * 1927 Cres, Cherso; Molo Stocco / kikő T31600



21939. * Crikvenica, Cirkvenica; Grand Hotel Mi T2 1600



21940. ☒ 1912 Crikvenica, Cirkvenica; Villa Da T2 1600



21941. ☒ 1910 Crikvenica, Cirkvenica; molo cs T2 1800



21942. ☒ Dubrovnik, Ragusa; Piac tér / Gundul T2 3000



21943. ☒ 1899 (Vorläufer) Eszék, Esseg, Os T2/33400



21944. ☒ Eszék, Esseg, Os T2 2600



21945. ** Fiume, Rijeka; Corso / street view, sh T22400



21946. ** Fiume, Rijeka; Palazzo del Governato T24000



21947. ☒ 1911 Fiume, Rijeka; színház és zenél T2 1800



21948. ☒ 1904 Fiume, Rijeka; Grand Hotel Euro T22400



21949. * Fiume, Rijeka; Palazzo Adria e Riva S T2 1600



21950. ☒ 1908 Fiume, Rijeka; (EM) T4 T4 1000



21951. * Fiume, Rijeka; Színház / theatre (EB) T3 2000



21952. * 1903 Fiume, Rijeka; hölgy gyerekek T2/31200



21953. * 1907 Fiume, Rijeka; Via Adamich, Gr T2/32800



21954. ☒ 1912 Fiume, Rijeka; Cantrida / Kantrid T45500



21955. ☒ 1938 Klana, Clana (Fiume, Rijeka); T2 1800



21956. ☒ 1910 Körös, Krizevac, Krizevci; Serm T2/33000

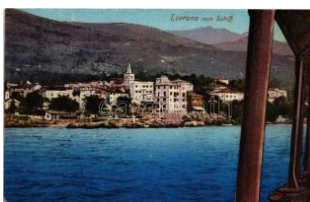

21957. ** Lovran, Lovrana; Laurana; vom Sc T2/3 1600



21958. ** Mali Losinj, Lusinpico; Cigale, S T1 1200



21959. ** Mali Losinj, Lusinpico-Cigale; St T1 2200

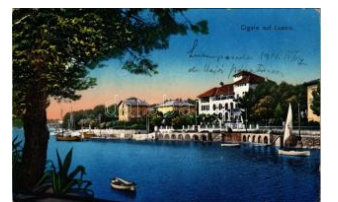

21960. * Mali Losinj, Lusinpico; Cigale auf T2/3 1400



21961. * Mali Losinj, Lussinpiccolo; Cigale (fa) T T31000



21962. ** Medveja, Medveja; (EK) T2/3 T2/3 2000



21963. ☒ 1938 Moscenicka Draga, Valsantamar T23000



21964. ** Pola, Pola; Nächtliche Grösse, K.u.K T38000



21965. ** Pola, Pola; Tegethoff Monument. P T2 1800



21966. * 1907 Pola, Pola; Stazione ferroviaria / S T35000



21967. ** Pola, Pola; G. C. ostalunga 1908. T2 T2 1000



21968. ** Pola, Pola; Arena / amfiteatrum / amp T22000

Rengeteg érdekes tétel az egyéb gyűjtési területek anyagában!

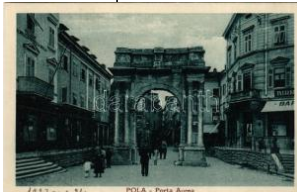

1927. * 1927 Pola, Pola; Porta Aurea / gate, T2 2000



21970. * 1927 Pola, Pola; Veduta del Porto / k T2/3 1600



21971. * 1927 Pola, Pola; Piazza Foro Municipale T1/2 2000



21972. * 1919 Pola, Pola; Villa Münz e Hotel T2/3 1800



21973. ** Riviera del Carnaro - 12 Vedure Artistic 5000



21974. ** Sibeni, Sebenico; Varos (EK) T2 T2/3 2000



21975. * 1908 Suhopolje, Terezovac; hölgye T2/3 2000



21976. * 1927 Susak, Sans ego (Mali Losinj); (T2/3 1600



21977. * 1918 Susak, San sego (Mali Losinj); T2/3 1600



21978. * 1912 Zagreb, Zagráb; Preradovicev trg T2/3 1000



21979. * Zagreb, Zagráb; Jurisiceva ulica / stre T22800



21980. * 1913 Zagreb, Zagráb; Jelacicev trg, T2/3 2600



21981. * 1915 Zagreb, Zagráb; Jelacicev trg, Be T22800



21982. * Zagreb, Zagráb, A gram; Hotel Esplana T2 2000



21983. * Zagráb, Zagreb; Jugoslavenska aka T2/31000



21984. * 1915 Alibunár, Bauer szálloda, éttere T2/39500



21985. * 1944 Apatin, Részlet a Dunával, csónak T2/32000



21986. * 1942 Apatin, Dunapart, evezős csónak T2/3 2000



21987. * 1914 Apatin, Részlet a Duna-partról T3/4 3600



21988. * 1899 (Vorläufer) Apatin, kikötő. Gasz k T3 7000



21989. * 1935 Apatin, Pivnica / Bierhalle / Sör T2/32000



21990. ** Apatin, Kriz pred crkva / Kreuz vor T2/31200



21991. * Apatin, Farsangi csoport / carnival. Ma T3 2000



21992. * 1912 Apatin, esküvői hintó / wedding T2/3 3600



21993. * Apatin, Apoteka / Rátai gyógyszerár T2/32000



21994. ** Apatin, Apatine Gewerbe-Ausstellung T2/3 2800



21995. * 1917 Apatin, Polgári iskola és Város T2/3 1200



21996. * 1944 Apatin, Park Szabadil J. kiadása T2/31200



21997. * Apatin, Park, Motormalom, Polgári iskola T3 1200



21998. * 1948 Apatin, Park, Motormalom, Po T2/31200



21999. * 1931 Apatin, Porusene ekonomiske zgrade T43600



22000. * 1939 Apatin, Dunaparti részlet, fürdő. T32000



22001. ** * Apatin - 87 db vegyes képeslap é 18000



22002. ** Apatin, Donau-Quai / Duna-part. Jo T2/3 2400



22003. 1930 Apatin, Duna-part, evezősök. J T2/32400



22004. ** Apatin, Dvor gradj. skole / Bürgersch T2/32400



22005. 1929 Apatin, Fő utca. J. Szavadillia T2/32400



22006. * 1928 Apatin, Glavná ulica / Hauptstraße T42400



22007. ** Apatin, Hotel Dresner szálloda. An T2/32400



22008. 1926 Apatin, Hotel Schäffer szállod T2/3 2400



22009. 1943 Apatin, Horváthy Miklós út, autób T2/32400



22010. * Apatin, Kaserne der Freiwillige Feuer T2/3 2400



22011. 1916 Apatin, Schäffer szálloda, Spe T2/37500



22012. 1941 Apatin, utca, szálloda, automobil T3 2400



22013. ** * Apatin - 6 db RÉGI foto az 1926-os 2400



22014. * 1912 Árkod, Jarkovatz, Jarkovác; szá T4 13000



22015. * Bács, Batsch, Bac; Sétátér, templom. B T34400



22016. 1907 Bács, Batsch, Bac; Kálvária, Arv T3 3600



22017. 1909 Bács, Batsch, Bac; Fő tér. Resch T24400



22018. 1911 Bács, Batsch, Bac; Ferenc-rendi T3 2800



22019. ** Bácskertes, Kuposina; Boldog Ún T2/3 2000



22020. 1911 Bácskossuthfalva, Kossuthfalva T4 9000



22021. 1918 Bajmok, Bajmak; Római katoli T2/3 4400



22022. * Bajmok, Bajmak; Római katolikus tem T3 4400



22023. 1911 Bégaszentgyörgy, Zitiste, Sveti-Jura T2/36000



22024. ** Beodra, Novo Milosevo; Schön Györ T3 7000

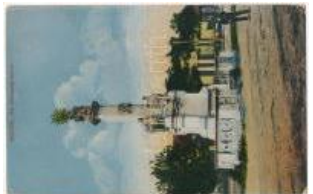

22025. ** Bezdán, Besdan, Bezdán (Zombo T2/3 2000



22026. 1903 Cserög, Cserévec, Cerevic; W T2/33600



22027. ** Cservenka, Crvenka; Modewarenh T2/37000



22028. 1911 Cservenka, Crvenka; Ferenc csator T2/3 2800



22029. * 1914 Deliblat, Deliblato; vendéglő, éte T47000



22030. 1899 (Vorläufer) Futak, Futak; Rudol T2 7000



22031. ** Gombos, Bogojeva; Gőzkomp Erdőd T13600



22032. ** Gyála, Dala; Községháza, Erdélyi ke T37000

Weboldalunkon a zárás pillanatáig licitálhat és követheti tételei állását!



22033. ✳ 1925 Hódcság, Odzaci; Röm. kath. Kír T32000



22034. ✳ Kabol, Kovilj; Szerb népiskola, emlékm T42800



22035. ✳ Karlóca, Karlowitz; Sremski Karlovci; T2/37500



22036. ☒ Kevevára, Temeskubin, Kovin; Dunavá T2600



22037. ☒ 1905 Kölpény, Szávakölpény, Kupin T2/37500



22038. ☒ 1910 Kucora, Kutzura, Kúcura; Sza T2/37500



22039. ☒ 1907 Kula, Bács-Kula; Ferenc Józse T2/34400



22040. ☒ 1915 Kula, Bács-Kula; látkép. Fürst T2/32800



22041. ✳ 1914 Kula, Bács-Kula; Árpád út, Ferenc T42800



22042. ☒ 1903 Kula, Bács-Kula; Postahivatal / p T44400



22043. ☒ 1903 Kula, Bács-Kula; látkép. Schröd T34400



22044. ☒ 1942 Magyarokanizsa, Ókanizsa, O-Ka T31800



22045. ✳ 1917 Nagybecskerek, Zrenjanin, Veliki T31000



22046. ☒ 1916 Nagybecskerek, Zrenjanin, Ve T2/36000



22047. ☒ 1916 Nagybecskerek, Zrenjanin, Ve T2/32800



22048. ☒ 1912 Nagybecskerek, Zrenjanin, Velik T31600



22049. ✳✳ Nagybecskerek, Zrenjanin, Veliki Be T29500



22050. ✳ Nagybecskerek, Zrenjanin, Veliki Beck T24400



22051. ✳ Nagybecskerek, Zrenjanin, Veliki Beck T22600



22052. ☒ Nagyikinda, Kikinda; Koronaherceg u T23000



22053. ✳ Nagyikinda, Kikinda; Gimnázium, Góz T23200



22054. ✳✳ Nagyikinda, Kikinda; Koronaherceg T12200



22055. ✳✳ Nagyikinda, Kikinda; Római katol T2/32200



22056. ☒ Novi Banovci, Ne u-Banovce; Sparca T2/33600



22057. ✳✳ Óbecse, Stari Becej; banképület / ba T11400



22058. ✳ 1941 Óbecse, Ó-Becse, Stari Becej; K T3/41000



22059. ✳✳ Ópazova, Ó-Pazua, Alt Pazua, Sta T313000



22060. ✳ Ószivác, Stari Sivac (Szivác, Sivac); T T37500



22061. ☒ 1943 Palics, Palic; park / park (apró T2/31000



22062. ☒ 1943 Palics, Palic; fürdő főbejárat / s T2/31000



22063. ☒ 1907 Pancsova, Pancevo; Ágostai h T2/32000



22064. ☒ 1899 (Vorläufer) Pancsova, Pancev T2/37500



22065. ☒ 1908 Pancsova, Pancevo; Szerb tem T39000



22066. ✱ 1906 Pancsova, Pancevo; Modehau T2/312000



22067. ☒ 1899 (Vorläufer) Pancsova, Pancev T2/37000



22068. ☒ 1899 (Vorläufer) Pancsova, Pancevo; T2 7000



22069. ☒ 1906 Pancsova, Pancevo; Osztrák-m T2 2800



22070. ✱ 1910 Péterréve, Backo Petrovo Selo T2/3 7000



22071. ☒ 1908 Pétervárad, Peterwardein, Petro T22400



22072. ☒ 1909 Rusandafürdő, Ruszanda; szálló T22600



22073. ☒ 1906 Ruzsanda-fürdő, Banja Rusan T2/3 3600



22074. ☒ 1901 Sid, Fő utca, templom, tér / chu T2/3 9500



22075. ✱ 1910 Sid, Srpska pravoslavna crkva, S T47500



22076. ☒ Simanovci, utca, üzlet, templom / stre T3 7500



22077. ☒ 1898 (Vorläufer) Szabadka, Subotica; T39000



22078. ☒ 1941 Szabadka, Subotica; Állam- és J T32400



22079. ☒ 1900 Szabadka, Subotica; Főgimnázium T2/3 1600



22080. ☒ 1900 Szabadka, Subotica; Törvényt T2/3 2400



22081. ☒ 1900 Szabadka, Subotica; Főgimnázium T2/3 1600



22082. ☒ 1943 Szabadka, Subotica; Szent Te T2/3 1000



22083. ☒ 1943 Szabadka, Subotica; Nityin pa T2/3 1600



22084. ☒ 1942 Szabadka, Subotica; Magyar e T2/3 1600



22085. ☒ 1943 Szabadka, Subotica; Kossuth T2/3 1600



22086. ☒ 1943 Szabadka, Subotica; látkép, s T2/3 1000



22087. ☒ 1944 Szabadka, Subotica; Barátok T2/3 1000



22088. ✱✱ Szabadka, Subotica; Főgimnázium. T1 5000



22089. ✱ Szabadka, Subotica; Honvéd laktanya T2/3 2000



22090. ☒ 1943 Szabadka, Subotica; Fő téri par T2 1000



22091. ☒ 1943 Szabadka, Subotica; látkép, szí T3 1000



22092. ☒ 1943 Szabadka, Subotica; látkép / ge T4 1000



22093. ☒ 1943 Szabadka, Subotica; Városi bér T4 1000



22094. ☒ 1911 Szabadka, Subotica; Zombori T2/3 2400



22095. ☒ 1943 Szabadka, Subotica; Kossuth T2/3 1400



22096. ✱✱ Szabadka, Subotica; Szentháromsá T1 2800

Megnyílt megújult webshopunk! Folyamatosan bővülő kínálat!



22097. ** Szabadka, Su botica; Szent István T2 2600



22098. 1914 Szávaszent demeter, Mitrovice, M T3400



22099. 1900 Szávaszent demeter, Mitrovice T2/3 9000



22100. * Szávaszentdeme ter, Mitrovitz an de T2/3 2400



22101. 1910 Szenttamás, Bácsszenttamás, T2/3 7500



22102. ** Szenttamás, Bácsszenttamás, Srbo T413000



22103. 1902 Szivác, Siva c; utca, üzletek. Bruc T47500



22104. ** Szond, Sonta; K állvária, Templom, ut T3 2000



22105. 1913 Tárcsó, Szt arcsova, Stárcsova T3/49000



22106. 1915 Tizsaszentm iklós, Tisza-Szen T2/3 12000



22107. 1907 Titel, hajóhí d, lagunák, hajóálla T2/32800



22108. ** Titel, Glavna uli ca / Fő utca, üzlete T2/32600



22109. * Torontáltószeg, N agytószeg, Novi Koz T3 3000



22110. * 1904 Torzsa, Tors chau, Savino Selo; T2/37500



22111. 1900 Törökkaniz sa, Nova Kanjiza, T2/3 12000



22112. 1899 (Vorläufer) Törökkanizsa, Nova T412000



22113. 1913 Újszalánkamén, N ovi Slankamen; Skol T3 3600



22114. 1900 Újverbász, Verbász, Novi Vrba T2/37500



22115. 1941 Újverbász, Verbász, Novi Vrba T2 2400



22116. ** Újvidék, Nové S ad; 17 db modern repri 2000



22117. 1913 Újvidék, No vi Sad; Sétatér, Hote T42000

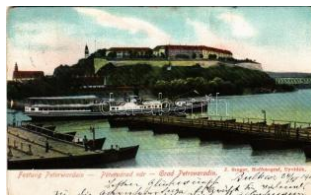

22118. 1905 Újvidék, No vi Sad, Pétervárad, P T31000



22119. ** Újvidék, Novi S ad; Magyar Király sz T4 7000



22120. 1943 Újvidék, No vi Sad; Horthy Miklós T22400



22121. 1932 Újvidék, No vi Sad; Városház, Sz T22200



22122. 1899 (Vorläufer) Újvidék, Novi Sad; R T49000



22123. ** Újvidék, Novi S ad; Horthy Miklós su T2 1000



22124. ** Újvidék, Novi S ad; Közigazgatási pa T21000



22125. 1943 Újvidék, No vi Sad; Országzás T2/3 1600



22126. 1915 Újvidék, No vi Sad; Ferenc Józ T2/3 2800



22127. 1913 Újvidék, No vi Sad; Ferenc Józse T23200



22128. 1912 Újvidék, No vi Sad; Kossuth Lá T2/33800



22129. * 1914 Újvidék, No vi Sad; Szűcs utca T2/3 8000



22130. * Ürög, Irig; Hrvatsk i Sokol / Horvát Szok T47000

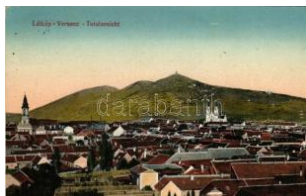

22131. 1910 Versec, Vrs ac; Totalansicht / lá T2/31400



22132. 1903 Versec, Vrs ac; látkép, Elemi isk T416000



22133. 1903 Versec, Vrsac; Is kola utca, Fehértem T2/32800



22134. ** Versec, Vrsac; Városház utca, Ve T1/2 4400



22135. 1898 (Vorläufer) Versec, Werschetz, T4 9000



22136. 1900 Zenta, Sent a; Népkerti artézi k T2/32400



22137. 1916 Zimony, Se mlin, Zemun; Hunya T3 1600



22138. 1906 Zimony, Se mlin, Zemun; Dona T4 16000



22139. ** Zombor, Sombor; Kossuth Lajos ut T1/2 1400

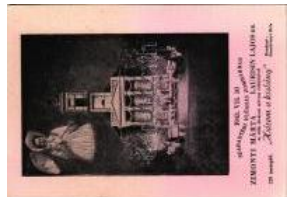

22140. ** 1943 Zombor, S ombor; "Három a k T2/31600



22141. 1943 Zombor, So mbor; Vadászkiút sz T2 1800



22142. 1942 Zombor, So mbor; városháza, tem T2000



22143. 1942 Zombor, So mbor; utca, Radojev T2 1000



22144. ** Zombor, Sombor; Kossuth Lajos ut T1/2 2400



22145. 1906 Zombor, Sombor; Vármegyeház és fo T33000

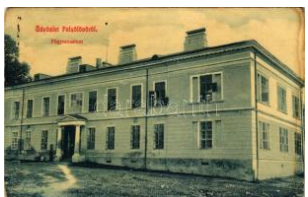

22146. ** Felsőlövő, Obe rschützen; főgimná T2/37000



22147. 1915 Királyhida, Bruckneudorf (Lajt T2/3 5500



22148. ** Kismarton, Eise nstadt; Kegyetemplom T22200



22149. 1906 Lajtabruck, Bruck an der Leitha; Ritt T2/3 4000



22150. * 1909 Lajtabruck, Bruck an der Leitha T2/3 3000



22151. * 1909 Lajtabruck, Bruck an der Leitha T2/3 5500

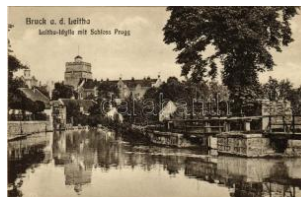

22152. ** Lajtabruck, Bru ck an der Leitha; Sch T11600



22153. * Lajtabruck, Bruck an der Leitha; Schlo T21800



22154. 1913 Tarcsa, Tar csafürdő, Bad Tatz T2/34000



22155. 1943 Alsólendva, Lendava; Evangél T3/4 1600



22156. 1942 Csáktornya , Cakovec; Zrínyi vár T32800



22157. 1944 Murakirály, Murski Kraljevec, D T2/32000

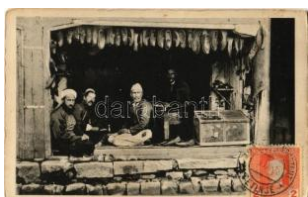

22158. * Shkoder, Shkodra , Skadar, Skodra, S T2/31200

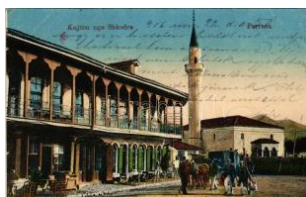

22159. 1916 Shkoder, S hkodra, Scutari, Sk T2/32400



22160. 1920 Algiers, Alg érie; Apres le Rhama T21800

Megnyílt megújult webshopunk! Folyamatosan bővülő kínálat!



22161. ** Algiers, Alger; Petit Marché Arab T2/3 1600



22162. ☒ Algiers, Algerie; Grande de Campagnon T2/31600

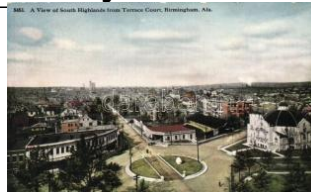

22163. ** Birmingham, South Highlands from T T21200



22164. ** Boston (Massachusetts), Wide Bar T2/3 1600



22165. ☒ 1933 Chicago, Illinois, Thermome T2/3 1000



22166. ☒ 1923 Houston (Texas), Cotton Barge T32000



22167. ** Indián falu, ünnepség / Indian villa T2/3 1600



22168. ☒ 1923 Manitou (Colorado), Stenhura P T2/32000



22169. ** Mount Vernon (Virginia), Tomb of T2/3 1000



22170. ☒ 1927 New York, Brooklyn Bridge. TCV T3 1600



22171. ☒ 1924 New York, Hudson Terminal and T32000



22172. ** 1948 Portland, Rose Festival; Queen T1 1400



22173. ** Portland, Headlight, entrance to the T2/31200



22174. ☒ Provincetown, Excursionists Landing T2/31200



22175. ☒ 1899 Salt Lake City (Utah), Mormon T33000



22176. ** Storm King road (New York), along the T21000



22177. ** Storm King Mountain (New York), bir T3 1000



22178. ** Sumpter Valley, Baker County, Oreg T11800



22179. ** 1916 Buenos Aires, National Euch T1/21600



22180. ** 1916 Buenos Aires, National Euch T1/21600



22181. * 1930 Buenos Aires, Avenida Callao / T2/31400



22182. * 1929 Buenos Aires, El Rosedal / La Rosa T21800



22183. ☒ 1908 Mar del Plata, Panorama, Mue T2/31400



22184. ☒ 1908 Bendigo, Old Jubilee Statue (E T32000)



22185. ** Brisbane, The Botanic Gardens T32000



22186. ☒ 1933 Achensee, Hotel Scholastika T2 T21400



22187. ** Annenheim (Kärnten), Ronacher's T2/3 1600



22188. * 1904 Baden bei Wien, Bade- u. Heilanstalt T31600



22189. ☒ 1902 Baden bei Wien (Baden), Hauptplatz T2/3 2400



22190. ** Badgastein, Straubinger Platz und T1/21200



22191. * Badgastein, Poschbacherhöhe / rest house T1/21200



22192. ** Badgastein, Grand Hotel Gasteiner T43000



22193. ** Bad Gastein, Bockstein, Römmler u T4 3000



22194. ** Bad Gastein, Wildbad, Grand Hotel G T3000



22195. * Bad Hall, Promenade, Curhaus, Neu T1/23600



22196. ☒ 1934 Bisamberg, Sender Bisamberg T2/31800



22197. * Bregenz, Tausend Jahrfeier 949-1949 T2 1000



22198. ** Bruck an der Mur, Hubertushof T1 T1 1200



22199. ☒ 1910 Bruck an der Mur T1/2 T1/2 1800



22200. ** Fladnitz an der Teichalm, Fladnitz b T4 2000



22201. ☒ 1913 Fözl (Steiermark), Schwabenb T2/31400



22202. ** Fözl (Thörl), Alpenhotel Hochschw T2/3 2000



22203. ☒ 1898 (Vorläufer) Friesach, folklore. T2/3 3600



22204. ☒ 1900 Gänserndorf, Unter Gänserndorf T32800



22205. ☒ 1914 Gesäuse, Hotel Gesäuse, Gsta T2/31400



22206. ☒ 1898 (Vorläufer) Gloggnitz, Kranichbe T41000



22207. ☒ 1911 Gmunden, Restauration Hois' T2/3 1800



22208. ☒ Gmunden (Salzammergut), Traunfal T2 1800



22209. * Gösing an der Mariazellerbahn (Puch T2/32000



22210. * Gösing an der Mariazellerbahn (Puche T22000



22211. ** Graz (Steiermark), Glockenturm am T2 2000



22212. ** Graz (Steiermark), Landhaus, Her T2/3 2200



22213. ☒ 1919 Graz, Bismarckplatz, Kaiserho T2/31400



22214. ** Graz, Waldlilie im Stadtpark / statue T21200



22215. ** Graz, Palais Attems. Bromsilberkarte T11400



22216. ** Graz, Burggarten / castle garden T1 T1 1000

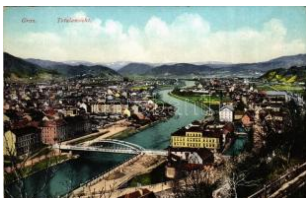

22217. ** Graz T2 T2 1 000



22218. ** Graz, Ausblick vom Rathausor, T2/3 1600



22219. ** Graz, Schlossbergbahn / castle fu T1/2 1400



22220. ☒ Graz, Mariagrüner Kirche / church T2 T2 1400



22221. ** Grossglockner-Spitze. Würthle & So T11200



22222. ** Grossgmain, Gasthof zum Kaiser K T2 3000



22223. ** Hallein, Grosse Barmstein mit Bli T2/3 2000



22224. ** Hallein, gegen Norden (EK) T2/3 T2/3 1600

Rengeteg érdekes tétel az egyéb gyűjtési területek anyagában!

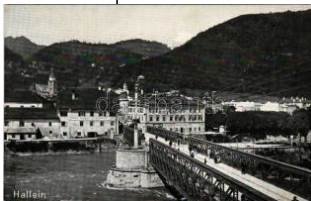

22225. ** Hallein, Auböck Gasthaus u. Fleisck T2 2000



22226. ** Hallein, gegen den Dürrnbergs: An T2/3 2000

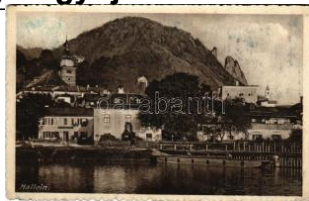

22227. ** Hallein, general view (fl) T2/3 T2/3 2000



22228. 1901 Hallstatt, Hallstadt; litho (EK) T2/3 1200



22229. 1927 Heilbrunn (Anger, Steiermark); T2/3 1000



22230. 1935 Hirschegg, Sporthotel Auenhütte T2 1600



22231. 1937 Hohentauern, Magnesitbruch / m T2 1000



22232. 1933 Imst a.d. Fernpasstrasse, Hotel P T2 1200



22233. 1935 Innsbruck (Tirol), Der Autoverke T2 3000



22234. * Innsbruck (Tirol), Goldenes Dachl. Ver T3 1000

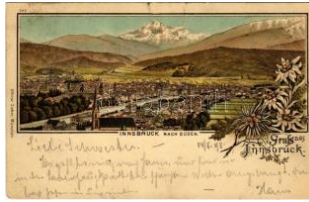

22235. 1898 (Vorläufer) Innsbruck nach Süde T2 1200



22236. ** Innsbruck (Tirol), Hötting, Motiv mit H T2 2000



22237. Innsbruck (Tirol), street view. Art Nou T3 1200



22238. Innsbruck, Museumstraße mit Ferdina T2 1600



22239. * 1902 Innsbruck, Frau Hitt / mountain p T2 1600



22240. 1900 Innsbruck, Goldenes Dachl / Go T2/3 1400



22241. ** Innsbruck, Hotel Gold. Adler, Andrea T2 1400



22242. ** Innsbruck, Goldenes Dachl / Golde T2/3 1000



22243. ** Innsbruck, Triumphpforte / street view T2 1400



22244. ** Innsbrucker Nordkettenbahn s: W. B. 800



22245. 1913 Judendorf, Judendorf-Strassen T2/3 1800



22246. Judendorf bei Graz (Steiermark), Ju T2/3 1400



22247. Kefermarkt, Schloss Weinberg / cast T2/3 1800



22248. 1905 Knittelfeld (Steiermark), gener T2/3 1000



22249. 1911 Koralpe (Kärnten), Grillitschhütte T2/3 1600



22250. 1898 (Vorläufer) Korneuburg, Hauptpl T3/4 1000



22251. 1932 Kötschach, Kötschach-Mauthe T2/3 1600



22252. ** Kufstein, Bad Kufsteinbergklamm T1/2 T1/2 1200



22253. ** Kufstein, Teufelskanzel, folklore. C T2/3 2400



22254. 1898 (Vorläufer) Lambach, Marktpl T3/4 2800



22255. * Landeck (Tirol), Hotel Post T1/2 T1/2 1600



22256. 1935 Landeck (Tirol), Hotel Post T2 T2 1200



22257. 1930 Laxenburg , Ehrenhof / castle, p T21800



22258. 1905 Leoben (Steiermark), bridge, sh T2/31200



22259. 1900 Linz, Marktplatz. Lautz & Isenb T2/3 1400



22260. 1901 Linz, Franz Josef Platz mit Dom T31200



22261. ** 1905 Linz - 2 pre -1905 postcards 1600



22262. * 1905 Linz - 4 db régi osztrák város képesle 2600



22263. ** Linz, Kaiser-Franz-Josef-Platz / sq T2/3 2400



22264. ** Linz, bridge. Kunstverlag Hans Ha T2/3 2000



22265. ** Linz, Kaiser-Franz-Josef-Platz / sq T1/2 2400



22266. 1933 Lunzer See , Hans Grubmayr's G T21800



22267. 1933 Marchegg, Schloßhof castle, Art N T2/3 2400



22268. * 1909 Maria Enzersdorf, Schloß Liechte T31600



22269. ** Mariazell (Steiermark), Sigmundsbahn T2/31600



22270. 1898 (Vorläufer) Mariazell (Steiermark) T4 1200



22271. ** Mariazell (Steiermark), street view T2/3 1600



22272. 1927 Mariazellerbahn, Saugraben-Viadukt T31000



22273. * Mittenwaldbahn (Karawendelbahn), Schl T21600



22274. * Mödling, general view (EK) T2/3 T2/3 1600



22275. 1903 Mönichwald (Steiermark) (EK) T2/32000



22276. 1933 Murau (EK) T2/3 T2/3 1000



22277. 1898 Mürzzuschlag (Steiermark), Tota T33000



22278. 1920 Neunkirchen, Hauptplatz / ma T2/3 1800



22279. 1898 (Vorläufer) Oetz, Ötz (Tirol); Gru T41600



22280. * 1902 Ötztal, Schutzhaus / tourist house T3 3000



22281. 1937 Pack, Packstrasse, Gasthof Pac T21200



22282. 1903 Passauerhof, Gruss aus Alvis G T2/3800



22283. ** Pertisau am Achensee (Tirol), Hotel T1 2000



22284. * 1913 Präbichl (Steiermark), Ludwig T2/3 1800



22285. ** Puchenstuben. Verlag J. Pick (EK) T2/31000



22286. 1901 Reifnitz am Wörthersee (Kärnten) T3 2000



22287. ** Reutte, Ausserer Marktplatz, Gast T1 1600



22288. ** Schmirn (Tirol), Gasthaus Jennewei T1 1000

Megnyílt megújult webshopunk! Folyamatosan bővülő kínálat!



22289. ** Schmirn, Auss er-Schmirn (Tirol), G T1 1200



22290. ** Schwaz (Tirol), Fuggerhaus / Kuens T2 2000



22291. 1907 Schwaz (Tirol), Partie / street T2/3 2000



22292. ** Salzburg, Bergstraße, Gasthof "Sc T2/3 1600



22293. ** Salzburg, Faus tstadt in der Festspie T21600



22294. ** Salzburg, Stras senbild, Denkmal / s T1 1000



22295. * 1912 Salzburg, S teintor / city gate T2 T2 1000



22296. 1897 (Vorläufer!) Salzburg, Festung T2/31000

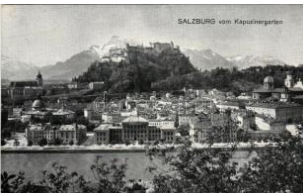

22297. ** Salzburg, vom K apuzinergarten (EK T2/31400



22298. ** 1937 Salzburg, Eva Schwarz Stellen T2000



22299. ** Salzburg, Moza rthaus T1 T1 1200



22300. ** Salzburg, Moza rt's Geburtshaus u T1/2 1600



22301. ** Salzburg, Am S tein, Antiquitäten T1 T1 1200



22302. ** Salzburg, Festu ng Hohensalzburg T2/3 1400



22303. ** Salzburg, Kapit elschwemme / cas T2/3 1400



22304. 1899 (Vorläufer) Salzburg, Gruss vom T41000



22305. Salzkammergut - 11 p re-1945 postcards glue 1400



22306. 1937 Sankt Anton am Arlberg, St. An T2/32000

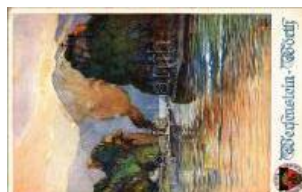

22307. Sankt Nikola an d er Donau, Burg We T2/31400



22308. 1900 Sankt Peter am Hart, Schloss Ha T22400



22309. 1900 Sankt Peter am Hart, Schloss T2/3 2400

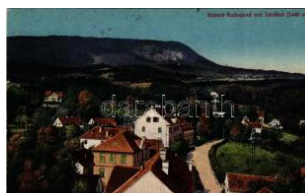

22310. 1930 Sankt Rade gund bei Graz, Sch T2/31200



22311. ** Sankt Ruprecht an der Raab (Steir T2/3 2400



22312. ** Sankt Ruprecht an der Raab (Steir T2 2400



22313. 1903 Sankt Wolfg ang im Salzkamme T2/32400



22314. 1898 (Vorläufer) Sankt Wolfgang am T3 2800



22315. Sankt Wolfgang i m Salzkammergut, T2/31000



22316. * 1897 (Vorläufer!) Seebenstein, Somm T3 1600



22317. 1927 Semmering , Weinzettelwand-T T2/31600



22318. ** Semmering, Pa last Hotel / Palace H T2 1600

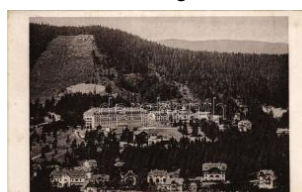

22319. ** Semmering, Vil lenpartie mit Hotel T2/32000



22320. 1940 Semmering , Wintersportplatz S T2/31400



22321. ☒ 1935 Semmering , Hotel Orthof in wint T2 1600



22322. ☒ 1928 Semmering , Wintersportplatz, H T2 1800



22323. * Semmering, Hote 1 Panhans / winter sp T22400



22324. ☒ Velden am Wörthersee, Schlosshotel T2 1600



22325. ** Villach (Kärnten), Hans Gasser-Pla T2/31800



22326. ** Villach (Kärnten), Postgasse mit P T2/3 1800



22327. ☒ 1897 (Vorläufer) Wachau, Spitz, Ro T2/3 2600



22328. ** Wachau-Krems an der Donau, Haup T11800



22329. ** Wegscheid (Steiermark), Hotel und P T21800



22330. ☒ 1907 Weißensee , Weissensee i. Kä T2/3 1000



22331. ☒ 1930 Wenigzell (Steiermark), Totale T2/31600



22332. ** * Wien, Vienna, Bécs; - 14 mostly mod 800



22333. ** * Wien, Vienna, Bécs; 42 db föleg mod 800



22334. ☒ 1898 (Vorläufer) Wien, Vienna, Bécs T2/3 1000



22335. ** Wien, Vienna, Bécs; - postcard booklet 2000



22336. ☒ 1899 Wien, Vienna, Bécs; Naschma T2/3 2400



22337. ☒ 1900 Wien, Vienna, Bécs; Stiftungsh T2/31600



22338. ☒ 1900 Wien, Vienna, Bécs; Deutsche T2/3 2200



22339. ☒ 1900 Wien, Vienna, Bécs; Raimund T2/3 1600



22340. * 1901 Wien, Vienna, Bécs; Prater, Con T2/3800



22341. ☒ 1926 Wien, Vienna, Bécs; Kisgyerek tr T22800



22342. ☒ 1899 (Vorläufer) Wien, Vienna, Bécs T2/3 1600



22343. ☒ 1905 Wien, Vienna, Bécs; Orientieru T2/3 1600



22344. * Wien, Vienna, Bécs; street view, mark T4 3400



22345. ☒ 1932 Wien, Vienna, Bécs; Gastwirtsch T3 2800



22346. ** Wien, Vienna, Bécs; Städt. Volkskü T2/32000



22347. ☒ 1906 Wien, Vienna, Bécs; Kaiser-Stras T42000



22348. ** Wien, Vienna, Bécs; Stefansplatz, T2/3 2400



22349. ☒ 1906 Wien, Vienna, Bécs; Atzgersdo T2/32600



22350. ☒ 1899 (Vorläufer) Wien, Vienna, Bécs T2/3 1600



22351. ☒ 1899 (Vorläufer) Wien, Vienna, Bécs; T3 1600



22352. ☒ 1899 (Vorläufer) Wien, Vienna, Bécs; T3 1600

Kérjük telefonos és írásbeli ajánlatait időben adja le!



22353. ☒ 1899 (Vorläufer) Wien, Vienna, Bé T2/31600



22354. ☒ 1899 (Vorläufer) Wien, Vienna, Bé T2/3 1400



22355. ☒ Wien, Vienna, Bé cs; 3 pre-1945 postcard 1200



22356. ** Wien, Vienna, B écs; Wien's Mode- T2/3 1600



22357. ** Wien, Vienna, B écs; Hauptstrasse, N T23000



22358. ** Wien, Vienna, B écs; Alt Wien, Belv T2/32000



22359. ☒ 1899 Wien, Vienna, Bécs; Staatsbah T2/32400



22360. ☒ 1902 Wien, Vienna, Bécs; Westbahn T2/32400



22361. ☒ 1907 Wien, Vienna, Bécs; Hoher Ma T2/32200



22362. ☒ 1909 Wien, Vienna, Bécs; Hofburg / T2/3 1600



22363. ☒ 1907 Wien, Vienna, Bécs; Rathaus, T2/3 1600



22364. ☒ 1907 Wien, Vienna, Bécs; Neuer Ma T2/3 2000



22365. ☒ 1908 Wien, Vienna, Bécs; Deutschm T2/32400



22366. ☒ 1914 Wien, Vienna, Bécs; Park-Hote T2/32000



22367. ☒ 1933 Wien, Vienna, Bécs; Leopoldsbe T2 1600



22368. ☒ 1908 Wien, Vienna, Bécs; Reichsrat T2/3 2000



22369. ☒ 1908 Wien, Vienna, Bécs; K.K. Hof-B T2/31000



22370. ☒ 1902 Wien, Vienna, Bécs; Prater Sa T2/3 2400



22371. ☒ 1901 Wien, Vienna, Bécs; Burgtor / ca T4 1000



22372. ☒ 1907 Wien, Vienna, Bécs; Kärntnerring T31000



22373. ** Wien, Vienna, B écs; Wiener Rathaus T31000



22374. ** Wien, Vienna, B écs; 10 verschiedene A 2000



22375. ☒ 1899 Wien, Vienna, Bécs; Graben / str T32000



22376. ☒ 1900 Wien, Vienna, Bécs; Parlament / T3 1600



22377. ☒ 1899 Wien, Vienna, Bécs; Rathauspla T3 1600



22378. ☒ Wien, Vienna, Bécs I. Hotel Imperial. K T21800



22379. ☒ Wien, Vienna, Bécs I. Neuer Markt, Ka T21200



22380. ☒ 1918 Wien, Vienna, Bécs I. Wiener R T2/31000

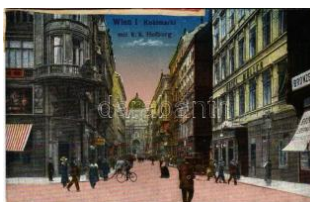

22381. ☒ 1920 Wien, Vienna, Bécs I. Kohlmarkt T2 1600



22382. ☒ 1935 Wien, Vienna, Bécs II. Prater, Ho T41000



22383. ☒ 1899 (Vorläufer) Wien, Vienna, Bécs T3 3000



22384. ** Wien, Vienna, B écs VII. Deutsches T2/31400



22385. 1899 Wien, Vienna, Bécs XIII. Schönbrunn T2/31400



22386. 1925 Wien, Vienna, Bécs XIX. Kahlenberg T22000



22387. 1931 Wien, Vienna, Bécs XXII. Aspern T2/34000



22388. 1909 Wiener Neustadt, Bécsújhely; T2/3 2400



22389. Wiener Neustadt, Bécsújhely; Theresienkirche T2/31800



22390. Wolfgang-See mit dem Schafberg T2/3 1600



22391. 1903 Wolfsberg (Kärnten), Schweiz T2/3 2600



22392. 1912 Wörthersee, Militär Schwimmschiff T21600



22393. Zell am See, general view (EK) T2/3 T2/3 1000



22394. Zell am See, Pfarrkirche, Post, Bank T11400



22395. 1902 Zell am Ziller (Tirol), general view T2/3 2400



22396. Zillertal (Tirol), Mairhofen, Gasthaus T2/3 2200



22397. 1927 Antwerpen, Antwerpen; L T2/31000



22398. 1924 Antwerpen, Antwerpen; M T2/31000



22399. Antwerpen, Anvers, Antwerpen; Gare T2/31600



22400. 1926 Bruxelles, Brussels; Lac du bois T2/31800



22401. Bruxelles, Brussels; Exposition Universelle T2/3 1800



22402. Liege, L'Ecluse de Coronmeuse / ca T2/31000



22403. 1905 Liege, Exposition Universelle T2 1800



22404. Oostende, Ostende; L'Estacade et le Port T21400



22405. Petite-Espinette, Colonie pour jeunes T2/31000



22406. Petite-Espinette, Colonie pour jeunes T2/31000



22407. Waterloo, Sanatoria 'Les Pins', Une T3 1000



22408. 1910 Banja Luka, Banjaluka; Velika R T22600



22409. 1905 Bosnien und Herzegovina, Lan T2/3 2200



22410. 1905 Bosnyák kőbásza és kenyér árása T22600



22411. 1905 Bosnyák muzulmán férfi imája T2 2400



22412. Brod, Bosanski Brod; Marktplatz / mar T41600



22413. Doboš, Spomenik na aneksiju / Ann T2/3 1200



22414. Mostar, Central, general view, m T1/22000

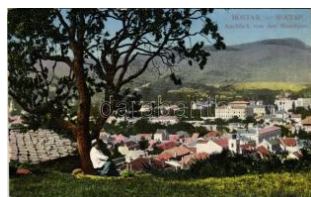

22415. 1916 Mostar, Ausblick von der Mazo T2/31800



22416. 1916 Sarajevo, Markthalle / Gradskahalle T3 2400

Havi két gyorsárverésünkre folyamatosan várjuk a beadásokat!



22417. 1905 Sarajevo, Rathaus / town hall, T2 2000



22418. Sarajevo, Bosn ischer Bettler / Bosn T2 1800



22419. Sarajevo, Scenen vom alten Marktp T2 1800



22420. Sarajevo, Carsija Partie / street view T21800



22421. Sarajevo, Markt scene in der Carsija T3 3200



22422. 1904 Sarajevo, Türkische Frauen und T2 2400



22423. 1915 Sarajevo, A pelova obala / Ape T2/3 2600



22424. 1918 Zavidovici, Sägewerk der Firm T2/33600



22425. 1962 Guarujá, Vista Aerea da Praia T2/3 1000

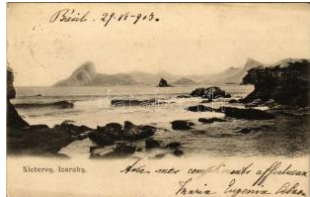

22426. 1903 Niterói, Nicteroy; Icarahy / Icar T2/3 1600



22427. Paraná, Le fleuve Iguassú / Iguazu riv T2 1400



22428. Pernambuco, Vue de Santo Antonio T2/3 1400



22429. 1903 Rio de Janeiro, L'île Fiscale / Il T2/3 1600



22430. 1937 Rio de Janeiro, Praca Paris / s T2/3 1400



22431. 1906 Rio de Janeiro, Avenida Beira- T2/3 1400



22432. Rio de Janeiro, A cademie des Beaux- T2 1600

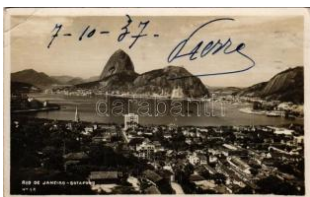

22433. 1937 Rio de Janeiro, Botafogo / gen T2/3 1400



22434. 1937 Rio de Janeiro, Capitale du Brés T2 1400



22435. 1916 Rio de Janeiro, Avenida Beira- T2/3 1400



22436. Rio de Janeiro, Icarahy / Icarai beach, T2 1400

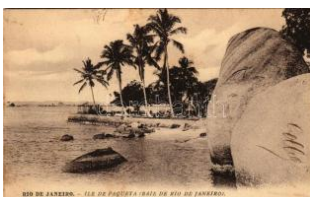

22437. Rio de Janeiro, Ile de Paqueta (Baie T2/3 1600



22438. Rio de Janeiro, Parc de "Boa Vista" / p T21600



22439. Rio de Janeiro, Copacabana / street T2/3 1400



22440. Rio de Janeiro, Quartier General de T2/32000



22441. Salvador da Bahia, Place Riachuelo / T2/31400



22442. Sao Gabriel da Cachoera (Amazon T2/3 1600



22443. 1927 Sao Paulo, Theatro Municipal T2/3 1600



22444. Sao Paulo, Largo Paisandú / street vie T21400



22445. Santos, Palmeiras do Itororo / palm t T2/3 1400



22446. Taracua (Amazonas), Indietti avviati T2/3 1600



22447. Delvino T2/3 T2/3 1 400



22448. Nikopol, Nikápoly, Nikópolis, Nicopoli; T1 2800



22449. 1940 Plovdiv, Ph
ilippople, Philippop T2/3 1000



22450. Ruse, Rouse,
Russe, Roustchouk, T2 1400



22451. Ruse, Rouse, Ru
sse, Roustchouk, R T2/3 1800



22452. 1908 Sofia, Soph
ia, Sofiya; Rue du T2/3 1000



22453. 1931 Sofia, Sofiy
a; Le palais royal / T2/3 1600



22454. Sofia, Adlerbrücke
/ bridge (EK) T2/3 T2/3 1400



22455. 1936 Varna, War
na; Familien Badestr T2/3 300



22456. Veliko Tarnovo,
photo T2 T2 1400



22457. Lago Piriheuco,
Lago y Hosteria Pi T2/3 1600



22458. 1933 Trimiklini, d
ouble bridge on the r T3 1000



22459. Bílina, Bilin Saue
rbrunn; Versandtha T2/3 1600

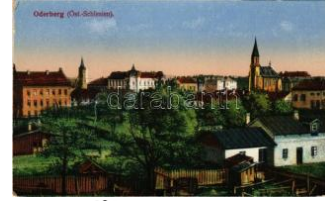

22460. Bohumín, Oderbe
rg; T2/3 T2/3 1000



22461. Bohumín, Oderbe
rg; Ringstraße / str T2/3 1400

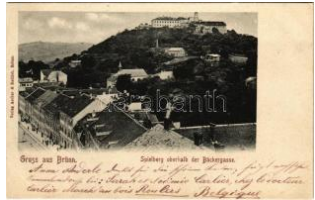

22462. 1902 Brno, Brünn
; Spielberg oberhalb T2 1800



22463. Bucovice, Námest
í / square, castle, sh T3 1000



22464. 1936 Bucovice, N
ámestí / square, cas T3 1000



22465. Cerveny Kostelec
spa, bath. Nakl. Z T2/3 1400



22466. 1898 (Vorläufer)
Česká Trebová, Böh T4 1000



22467. 1915 Ceské Budej
ovice, Budweis; N T2/3 1000



22468. Ceské Budejov
ice, Budweis; Partí T2/3 1000



22469. 1931 Cesky Brod
, Böhmisches Brod; K T2/3 1400



22470. Cesky Krumlov
, Krumau; s: Wilh. T2/3 1000



22471. Cheb, Eger; Müh
lerl a. d. Eger s: A. T2/3 1000



22472. Cheb, Eger; Sta
dthaus, Wallensteinz T2 1400



22473. 1926 Chomutov,
Komotau; Alt-Kom T2/3 1000



22474. 1900 Chomutov,
Komotau; Totale v T2/3 1800



22475. 1898 (Vorläufer)
Filipov, Philippsdorf T3 1000



22476. Frantiskovy Lázně
, Franzensbad; Salzq T2 1600



22477. 1898 Frantiskovy
Lázně, Franzensb T2/3 1600



22478. 1914 Hamr na Je
zere, Bad Hammer T2/3 1000



22479. 1904 Holany, Ho
hlen, Hospitz b. Dr T2/3 1800



22480. Hora Svate Kat
eryny, Katharinab T2/3 1000

Havi két gyorsárverésünkre folyamatosan várjuk a beadásokat!



22481. ** Hradcany, Kummer (Ralsko, Rol) T2/3 1000



22482. * 1949 Hradec Králové, Königgrätz; Nád T31400



22483. ☒ 1931 Hrensko, H ernskretschen; ge T2/3 1000



22484. ☒ 1926 Hustopece, Auspitz; Hustopec T2/3 1400



22485. ☒ 1928 Javorník, Ja uernig; Schloss Jo T2/3 1600



22486. ☒ 1908 Jindrichuv H radec, Neuhaus; g T2/3 1800



22487. ** Jiretín pod Jedl ovou, Sankt Georgen T21000



22488. * Kadan, Kaaden; B astei am Graben / ba T31000



22489. ☒ 1899 Karlovy Vary, Karlsbad; Kaiser T2/3 1600



22490. ** Karlovy Vary, K arlsbad; Mühlbad, T2/3 1600



22491. ☒ 1899 Karlovy Vary, Karlsbad; Sprud T2/3 1800



22492. ** Klášterec nad O rlicí, Divoká Orlice u T31600



22493. ☒ 1931 Kolín, general view, bridge, rest T2 1000



22494. * 1928 Kyselka, Gie lshübl Sauerbrunn; T2/3 1600



22495. ☒ 1929 Lázně Jese ník, Grafenberk, B T2/3 1000



22496. ☒ 1916 Lázně Kynz vart, Bad Königswa T2/3 1400



22497. ☒ 1922 Libosovice, Hrad Kost / castle T2/3 1800



22498. ☒ 1902 Litovel, Litta u; Radnice, Náměstí T3 1800



22499. ** Loket, Elbogen; Elbogen im 14. Ja T2/3 1200



22500. ☒ 1905 Mariánské L azne, Marienbad; S T2/3 1400



22501. ☒ 1905 Mariánské L azne, Marienbad; K T2/3 2000



22502. ☒ 1934 Maria Rast bei Hohenfurth (Vy T2/3 1000



22503. ☒ 1917 Milovice, general view, church T2/3 2000



22504. ☒ Mnísek v Krušnyc h horách, Einsiede T2/3 1000



22505. ☒ 1941 Moravská T rebová, Mährisch T T2/3 1000



22506. ☒ 1926 Nový Jicin, Neu Titschein, Neu T2/3 1000



22507. ☒ 1917 Nový Jicin, Neu Titschein, Neu T2/3 1000



22508. ☒ Ostrava, Mährisch Ostrau; Die neue R T31000



22509. ☒ 1918 Ostrava, Mährisch Ostrau; Neu T2/3 2000



22510. ☒ 1915 Pardubice, Slechtické kasino, T2/3 1800



22511. ☒ Pilsen, Pilsen; Bürgerliches Bräuhaus, T33000



22512. ** Poděbrady, Pod lehrad; Lázně Pod T2/3 1000



22513. * Podivín, Kostel (B reclav); Volks- u. Bü T3 1200



22514. 1940 Praha, Prag , Prague; Váciavsk T2/31800



22515. 1920 Rozmberk, Rosenberg im Böh T2/3 1200



22516. * Sluknov, Schlucke nau; Sommerfrisch T2/31000



22517. * Staré Mesto pod S nezničem, Mährisc T2/31000



22518. ** Sátek z Velké / Czech folklore art p T2/31600

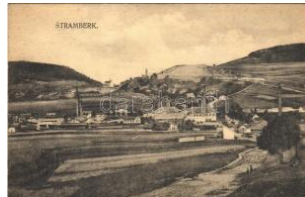

22519. * Stramberk, general view with railway s T31000



22520. 1904 Svaty Kopecek, Heiligenberg (T2/31600



22521. Svoboda nad Úp ou, Freiheit; gener T2/3 2000



22522. * 1926 Teplice, Tep litz-Schönau; Teilans T34000



22523. 1918 Teplice, Te plitz-Schönau; Kaise T2 1600



22524. 1912 Teplice, Te plitz-Schönau; Das T2/31600



22525. ** Velká nad Velic kou, Moravské nár T2/3 1600



22526. * 1917 Vlcnov, Váz aní sálku / Czech fol T3 1600



22527. ** Vranov nad Dyjí, Frain - 3 pre-1945 un 1000



22528. * Zlín, Z památníku Tomáše Bate / mo T2/31600



22529. 1930 Zlín, general view. photo (f) T2 T2/31600



22530. 1901 Znojmo, Zn aim; (EK) T2/3 T2/3 1000



22531. 1916 Znojmo, Zn aim; Deutscher Sc T2/3 1000



22532. * Znojmo, Znaim; B ahnhofstrasse, Gu T2/3 1600



22533. ** Johannesburg, Park Railway Station T13000



22534. * Johannesburg, Stock exchange, Chr T1/22400



22535. 1899 Pretoria, Marktgebouwen, Rechts T23000



22536. Aswan, Assuan; The Bazaar. Banks o T21000



22537. 1928 Cairo, Native Quarter, Egyptia T2/3 1400



22538. ** Port Said, Visite du cimetiére / ceme T3 1600

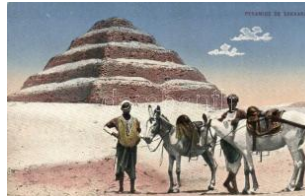

22539. * Saqqara, Sakkarah; pyramid (EK) T2 T2/31200



22540. ** Suez, Tacka (EK) T2/3 T2/3 1400



22541. 1899 (Vorläufer) Suez Canal, Cana T2/3 2000



22542. 1906 Grand Lahu u, Cote d'Ivoire / se T2/32000



22543. ** Tallinn, Reval; (EK) T3 T3 1000



22544. * Tallinn, Reval; Dome T2 T2 1200

Havi két gyorsárverésünkre folyamatosan várjuk a beadásokat!



22545. ☒ 1931 Tartu, Dorpat; Vabadusesild T2/3 1600



22546. ✱✱ Ekenas, Tammisaari; Panorama / g T2 1400



22547. ✱✱ Heinola, Aussicht ht / general view, la T2/31000



22548. ✱ 1932 Helsinki, HeIsingfors; Lansisata T2/31600



22549. ☒ 1931 Helsinki, HeIsingfors; harbor, p T2/3 1400



22550. ✱✱ Helsinki, Helsinki; Esplanaden, p T21200



22551. ✱ 1922 Oulu, Uleaborg; Ainola / villa in T2/31600



22552. ✱ Beaumont-le-Roger, Fabrique de Dent T23000



22553. ✱✱ Biarritz, La Reine des Plages / bea T2/3 1400



22554. ☒ Deauville, La Plage Fleurie, L'heure T2/3 1600



22555. ✱ Dinard, Embarcadere des Vedettes / sh T21400



22556. ☒ Hautmont, La Gare / railway station, T T23000



22557. ☒ Hénilieu-Liétard, Intérieur de la Gare / T2/33000



22558. ✱✱ Lacroix-sur-Meuse, La Gendarmerie T1 3000



22559. ☒ 1914 Le Havre, Bains du Casino Ma T2/3 1600



22560. ✱✱ Le Touquet, Le Grand Casino de la T21400



22561. ✱ 1915 Mourmelon, Souvenir de Mourmelon T2 1000



22562. ☒ 1943 Mutzig, Marktplatz / marketpla T2/3 1600



22563. ☒ 1931 Nancy, Instituts de Mathématique T2/3 1000



22564. ✱✱ Nice, Nizza; La Promenade des Ang T21000



22565. ☒ 1913 Nice, Nizza; Flower carnival / Ca T2/3000



22566. ✱ 1905 Nice, Nizza; Avenue de la Gare e T41000



22567. ☒ 1937 Paris, La Gare St. Lazare, Cour T3 1000



22568. ✱✱ Paris, Hotel Vermet, Le Restaurant T2/3 1400



22569. ☒ 1903 Paris, Observatoire du Parc M T2/3 1600



22570. ✱✱ Paris, Manufacture Nationale des T1/2 1800



22571. ✱ Paris, La porte Saint Denis / street vi T2/3 1400



22572. ✱✱ 1916 Paris, Les Zeppelins sur Paris, C5000



22573. ✱ 1900 Paris, Exposition Universelle de T2/31800



22574. ✱ 1900 Paris, Exposition Universelle de T2/31600



22575. ✱ Paris, L'Opera / street view, opera h T2/3 1400

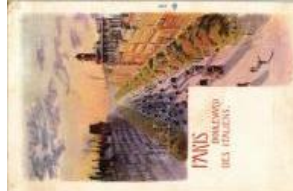

22576. ✱✱ Paris, Boulevard des Italiens / stre T2/31400



22577. * 1900 Paris, Exposition Universelle d T2/31600



22578. * 1900 Paris, Exposition Universelle de T2/31600



22579. * 1900 Paris, Exposition Universelle de T2/31600



22580. ☒ 1937 Pougues-le-Français, Hotel du P T2/31000



22581. ☒ Saillat (Haute-Vienne), Fabrique de Pa T23000



22582. * Saint-Malo, Les Vedettes / boats, ship T2 1400



22583. ☒ 1915 Saverne, Zornthal, Blick auf Hohb T3 1000



22584. ** Strasbourg, Strasbourg; Quai de la T2 1000



22585. * Strasbourg, Strasbourg; Borglieplatz T2/3 1600



22586. ** Toulouse, La Gare / railway station T21400



22587. ☒ 1930 Tours, La Tour Charlemagne / T2/3 1800



22588. * 1912 Villefranche-sur-Mer, general view T2/31000



22589. ** Villefranche-sur-Mer, L'Escadre / Fre T21400



22590. ** Villefranche-sur-Mer, L'Escadre / Fre T21400



22591. ☒ Vittel, Embouteillage Interieur / Bottlin T24000



22592. ☒ 1903 Vosges, Die Vosges; Odilienberg T2/31400



22593. ** Lambaréné, station (f) T2/3 T2/3 1600



22594. * Port-Gentil, Poste / post office T2 T2 1600



22595. ☒ Port-Gentil, Billes d'Acajou / Mahoga T2/31400



22596. * 1900 Athens, Athina, Athenes; St. E T2/33000



22597. ☒ 1914 Corfu, Corfu u, Kerkyra; Pontico T2/31000



22598. ** Rhodes, Rodi; Forte S. Nicola / forte T1 1600



22599. ** Rhodes, Rodi; Porta Amboise / gate T1 1400



22600. ** Rhodes, Rodi; Via dei Cavalieri / stre T1 1600

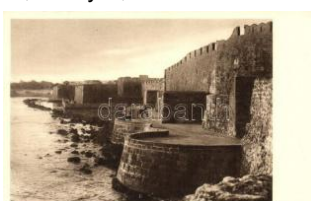

22601. ** Rhodes, Rodi; Mura della Lingua d'Ita T11600



22602. ** Rhodes, Rodi; Porta Sant Atanasio / T1 1600



22603. * Sitaria, Rosna; Serbian washerwome T2/32000



22604. * Syros, Siros, Syra; general view, por T2/3 1000



22605. ** Thessaloniki, Saloniki, Salonica, S T3/41200



22606. * Thessaloniki, Salonique; Rue Nikis-Q T2/31600



22607. * Thessaloniki, Saloniki, Salonica, Salo T2/34000



22608. ☒ Veria, Veroia, Beerea; Café Mouarif (E T3 3000

Az árverési tételek színes képekkel a darabanth.com oldalon!



22609. * Batumi, Batoum ; La pointe verte / G T2/31000



22610. ** Caucasus, Georgian military road, T2/3 1400

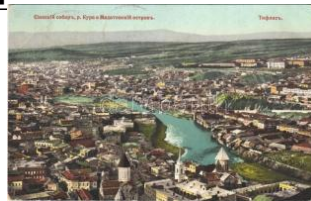

22611. 1912 Tbilisi, Tiflis ; Cathedrale de Sio T2/31000



22612. 1905 Amsterdam , Blauwbrug / street v T2600



22613. 1913 Den Haag, s'-Gravenhage, Th T2/3 1800



22614. 1904 Utrecht, Plo mptorengracht / cana T31400



22615. ** Zuiderzee, Zuid erzeewerken / Zuid T2/31400

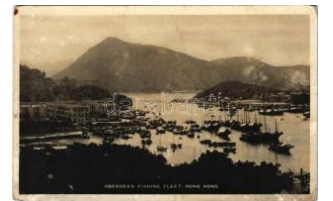

22616. * 1934 Hong Kong, Hongkong; Aberdee T31600



22617. ** Delhi, Clock Tower, Town Hall, Cha T4 1000



22618. ** Delhi, Old Delhi, Tomb of Empero T1/2 1400



22619. ** Delhi, Historical Ridge on the Ridge T1 T1 1400



22620. ** Delhi, Tomb of Safdar Jang T1 T1 1400

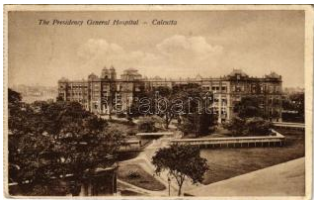

22621. Kolkata, Calcutta ; The Presidency G T2/31400



22622. * Varanasi, Benares; Compagne des M T4 1000



22623. ** Bagus Kuning, Bagoes Koening; riv T1 1600



22624. ** Borobudur, Bar abudur, Baraboedoe T2 1200



22625. ** Dieng Plateau, native house (small t T32000



22626. ** Dieng Plateau, Kawah Kidan T2 T2 1400

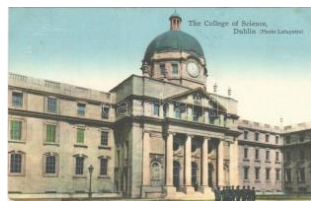

22627. 1930 Dublin, The College of Science T2/31600



22628. 1914 Kobe, View of Harbor, boats, ste T31600



22629. 1908 Yokohama, View of Snow Ishika T22000



22630. ** Aden, camels (E K) T2/3 T2/3 1200

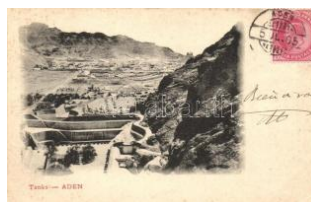

22631. Aden, Tanks (small tear) T3 T3 1200



22632. Aden, Harbour, Steamer point (EK) T2/3 1200



22633. Aden (wet damage) T4 T4 900



22634. ** Aden T2/3 T2/3 1200



22635. ** Aden, Steamer Point (non PC) T2 T2 1400



22636. ** Aden, Steamer Point, European gen T4 1000



22637. ** Aden, Crescent, Harbour (EK) T2/ T2/3 1400



22638. ** Aden, Steamer Point T1/2 T1/2 1400



22639. Aden, Entrance to the Harbour (EK) T2/31200

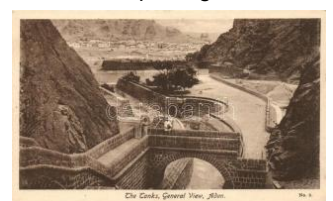

22640. ** Aden, Tanks T1/2 T1/2 1400



22641. ** Aden, camp, ja il T2/3 T2/3 1600



22642. * Richmond (Quebec), The Wales Home T2/3 1000



22643. ** Chinese boy (small tear) T3 T3 1000



22644. 1913 Japanese War Memorial / T3 1000



22645. 1907 Shanghai, street view, monument T3 4400



22646. ** Kosovo, Kosovo / general view, a T2/3 1000



22647. ** Prizren, Prizren; Ruins of the castle T2 1000



22648. ** Prizren, Prizren; View / general view T2 1000



22649. ** Cieszyn, Teschen; Most Cesarza Fr T2 4200



22650. ** Cieszyn, Teschen; Rynek / square, T2 4200



22651. ** Cieszyn, Teschen; Ulica kolejowa / R T2 4200



22652. ** Czestochowa, Krakow; Polska przed T2/3 1400



22653. * Gdansk, Danzig; Marienkirche, Rathaus T4 1000



22654. * Gdansk, Danzig; Große Allee / street T2 2400



22655. ** Grodkow, Grottkau; Promenade / park T4 1600



22656. * 1897 (Vorläufer!) Jaroslaw, Jaroslau, Y T3 7000



22657. 1928 Kamienna Gora, Landeshut in Sc T2 2400



22658. 1928 Karpacz, Krummhübel; Riesen T2/3 2600



22659. * 1920 Katowice, Kattowitz; Wilhelmsplatz T3 2000



22660. * Katowice, Kattowitz; Schloßstraße / T2/3 2400



22661. ** Katowice, Kattowitz; Partie am Wil T2/3 3000



22662. ** Katowice, Kattowitz; Bahnhof-Straße T2 4000



22663. ** Katowice, Kattowitz; Friedrichstraße T2/3 4200



22664. ** Katowice, Kattowitz; Friedrichsplatz T2/3 4200



22665. 1936 Katowice, Kattowitz; Ulica św. Jana T2/3 2400



22666. 1942 Klodzko, Glatz; Festung / fort T2/3 2000



22667. * 1910 Krynica, Krynica-Zdrój; Okno in T3 42800



22668. 1902 Lubomierz, Liebenthal; Totala T2/3 2000



22669. ** Olesno, Rosenberg O.S.; Hotel Weiß T3 3600



22670. ** Olesno, Rosenberg O.S.; St. Anna W T4 3600



22671. 1903 Opoczno, Zamek Opocenski / c T3 2000



22672. ** Piotrkow, Piotrkow Trybunalski; PI T2/3 2400

Kérjük telefonos és írásbeli ajánlatait időben adja le!

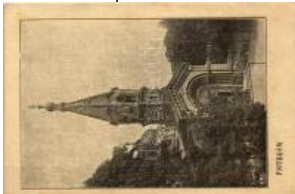

22673. ** Piotrków, Piotrków Trybunalski; Or T2/3200



22674. ** Piotrków, Piotrków Trybunalski; Ko T2/32400



22675. ** Piotrków, Piotrków Trybunalski; Ul T2/3 2400



22676. ** Piotrków, Piotrków Trybunalski; Pa T2/33000



22677. ** Piotrków, Piotrków Trybunalski; Sa T2/33000



22678. * 1915 Piotrków, Piotrków Trybunalski T2/3 2400



22679. * 1915 Piotrków, Piotrków Trybunalski T2/3 2400



22680. ** Piotrków, Piotrków Trybunalski; Aleja T2/3 2400



22681. ☒ Podwilk, Podwilk; utca, templom. Ste T2/3500



22682. ** Radom, Kościół Bernardynów po p T2/33000



22683. ** Radom, Kościół Farny po przebud T2/33000



22684. ** Sanok, Ul. Kosciuszki / street view T2/3 4200



22685. ☒ 1900 Sokolowsko, Görbersdorf; Kurh T2/33000



22686. ☒ Stary Sacz, Alt Sandez, Oszandec; T2/31200



22687. ☒ 1939 Sulimierz, Adamsdorf (Myslibó T2/3 3800



22688. ** Swinoujscie, Swinemünde; Bootsw T2/3 2400



22689. ** Swinoujscie, Swinemünde; Bollwerk T2 2400



22690. ☒ 1899 (Vorläufer) Trzebinia, Tchebin T2/3 4000



22691. ** Warszawa, Warsowie, Warschau, W T2/34000



22692. ** Warszawa, Warsowie, Warschau, W T2/3000



22693. ** Warszawa, Warsowie, Warschau, W T2/34000



22694. ** Warszawa, Warsowie, Warschau, W T2/34000



22695. ** Warszawa, Warsowie, Warschau, W T2/3000



22696. ☒ 1916 Warszawa, Warsowie, Warschau, W T2/3 3000



22697. * Warszawa, Warschau, Warsaw; Pom T2/31400



22698. ☒ 1916 Warszawa, Warschau, Warsaw T2/3 1800

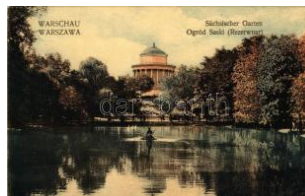

22699. * 1916 Warszawa, Warschau, Warsaw; T2 1800



22700. * Warszawa, Warschau, Warsaw; Most n T2/3 2400



22701. ** Wrocław, Breslau; Dom, Vorderfron T2/31600



22702. * Zagórze Śląskie, Kynau; Kynsburg i T2/3 1000



22703. * 1917 Bitola, Monastir, Manastir; Cam T2/31000



22704. ** Valletta, St. John's Church T2 1600



22705. ** Valletta, Porta Reale. Photo The G T2/31600



22706. ** Valletta, Royal Palace. Photo The G T21600



22707. ** Valletta, Saluting Battery. Photo Th T2/31600



22708. ☒ Casablanca, Le Palais Municipal / mun T21000



22709. ** Casablanca, Le Place de France (co T21000



22710. * Casablanca, Les Halles et le Boulevard T21000



22711. * Casablanca, La Recette des Finances T2 1000



22712. * 1912 Kotor, Cattaro; (Rb) T3 T3 1200



22713. ** Njegos, Njegos; Le marché / Marktp T31800



22714. ☒ 1918 Tivat, Teod o. Verlag A. Radim T2/31400

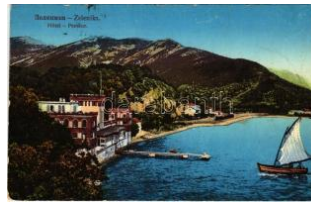

22715. ☒ 1917 Zelenika, Hotel Pension, sailin T2/31000



22716. * 1902 Maputo, Lourenco Marques; (E T2/3 1000



22717. ** Aberdeen, Fish Market T1 T1 2000



22718. * Ardlui, "Prince George" steamer at Loc T21000



22719. ☒ 1909 Coventry, Joseph's Convent. p T2/31000



22720. ** * London - 4 m odern postcards 1200

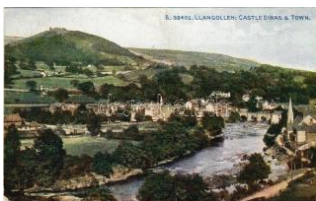

22721. ☒ 1925 Llangollen (Wales), Castle Dinas T31600

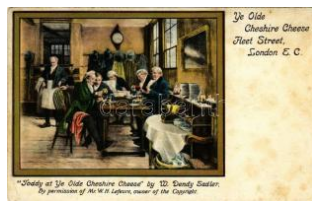

22722. ** London, Today at Ye Olde Cheshi T2/3 1600



22723. ** London, Natural History Museum (T2/31600



22724. ** London, Types, The Pavement Artis T1 2600



22725. ** 1910 London, Oetzmann's Cottages. T2 1000



22726. ☒ 1912 London, Ealing, The Mall, tram T2/31400



22727. ☒ 1929 London, Charing Cross Hotel & T2/31000



22728. ** London, The Strand, autobuses T2 T2 1400



22729. ** Murrow (Cambridgeshire), Church T2/3 1000



22730. ☒ 1904 Aachen, Widschenke / villa wi T2/3 2200



22731. ** Berchtesgaden, Bartholoma m. W T2/3 2000



22732. ** Berchtesgaden, Marktplatz, Gasth T2/32000



22733. ☒ 1910 Berlin, Lustgarten mit Dom. Pos T3 1600



22734. ** Berlin, Bernauer Ecke Ruppiner Stra T11000

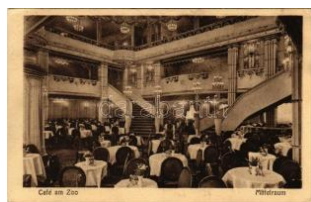

22735. ☒ 1927 Berlin, Café am Zoo, Mittelraum T2/3000



22736. ** Berlin, Elektrische Hochbahn am H T2/33000

Havi két gyorsárverésünkre folyamatosan várjuk a beadásokat!



22737. ** Berlin, Elektrische Hoch- und Unter T23000



22738. ** Berlin, Anhalter Bahnhof / railway T2/3 2000



22739. * Berlin, Conditorei Cafe / cafe advertisi T3 1000



22740. ** Brandenburg an der Havel, Das Krem T3 1600



22741. ☒ Diedenhofen T2 T2 1 000



22742. * Dießen am Ammersee, general view, s T3 1400



22743. * 1897 (Vorläufer!) Erlangen, general T2/3 2000



22744. ** Essen, Hugenpöet, Kettwig / castle. T2 3000



22745. ☒ Geldern, Rathaus / town hall. Art No T2/3 3000



22746. ** Goyatz am Schwielochsee, Resta T2/3 1000



22747. ☒ 1901 Hamburg, Kunststhal. Clemens S T4 1000



22748. ☒ Kelheim, Befreiungshalle, Altmühlth T2/3 2600



22749. ** Konstanz, general view with airship T2 1000



22750. ** Königssee, Partie am Königssee / T2/3 1600



22751. ☒ 1907 Landshut, Landthorplatz / chur T2/3 1600



22752. * Landshut, Blick auf Burg Trausnitz / ca T1 1600

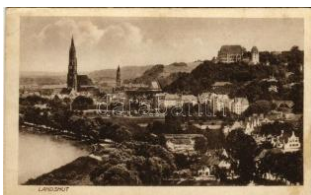

22753. * Landshut, church, castle, general view T2 1600



22754. ☒ 1909 Landshut, Landthor / historical g T2/3 1600



22755. ☒ 1903 Landshut, Schlosshof der Trau T2/3 1600



22756. ☒ 1901 Landshut, Burg Trausnitz mit S T2/3 1600



22757. ** Landshut, church, photo T1/2 T1/2 1600



22758. ☒ Landshut, Burg Trausnitz vom Zwing T1/2 1600



22759. ☒ 1930 Landshut, Altstadt, im Hintergr T2/3 1600



22760. * 1893 (Vorläufer!!!) Leipzig, Mühle Lind T4 1000



22761. ☒ 1896 (Vorläufer!) Lübeck, Rathswai T2/3 4000



22762. * 1912 München, München; Jagdschloss B T2 1800



22763. ☒ 1907 München, München; Correspond T2/3 2400



22764. ☒ 1899 München, München; Max Josef De T3 1600



22765. ☒ 1938 Neukirchen am Inn (Neuburg am T2 1600

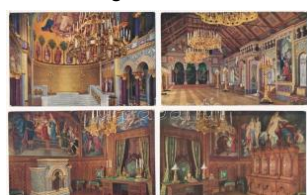

22766. ** Neuschwanstein Schloss / Castle - pre 1200



22767. ☒ 1896 (Vorläufer) Nürnberg, Nuremb T2/3 1000



22768. ☒ Oberneukirchen, Ober-Neukirchen; T1/2 2000



22769. 1905 Porta Westfalica, Kaiser Wilhelm II T2/3 3000



22770. 4 pre-1945 1000



22771. Sassnitz (Rügen), Hotel Fahrnber T2/3 1600



22772. Wetzlar, Panoramacard, Verlag J. Img T4 6500



22773. 1927 Zeulenroda, Zeulenroda-Triebe T2/3 1600



22774. 1934 Trondheim, Trondhjem; Vor Fr T2/3 1400



22775. 1938 Abano Terme (Padova), Stab. T T2/3 1600



22776. 1914 Arzobispo (Südtirol), an der Dolom T2 1600



22777. Assisi, S. Francesco / Basilica of Sa T2 2000



22778. Assisi, Chiesa inferiore di S. Franc T2/3 2000

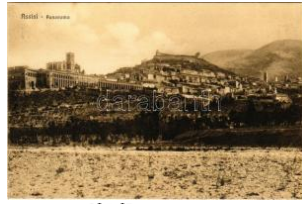

22779. Assisi, Panoram a T1/2 T1/2 2000



22780. Aquila, Aquileja; Il Duomo / Der Do T2 2400



22781. Aquila, Aquileja; Ponte sul Cana T2/3 2400



22782. Aquila, Aquileja; Atrio della Basil T1/2 2400



22783. Aquila, Aquileja; Museo / museum T2/3 2400



22784. Aquila, Aquileja; Il Museo / Das Mu T2 2400



22785. 1900 Bolzano, Bozen (Südtirol); Ros T2/3 1800



22786. Bolzano, Bozen (Südtirol); Filovia d T2/3 2400



22787. Bolzano, Bozen (Südtirol); Das Batzen T2 3000



22788. Bolzano, Bozen (Südtirol); Ca' de B T2/3 2800



22789. Bolzano, Bozen (Südtirol); Via Por T1/2 2400



22790. Bolzano, Bozen (Südtirol); Piazza T2/3 2800



22791. Bordighera, Porta Sottana / street vie T2 1000



22792. Bordighera, Panoram a / general view T2 1400

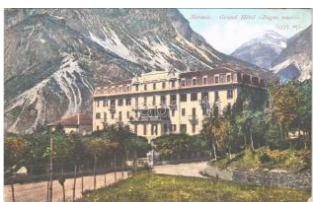

22793. Bormio, Grand Hotel 'Bagni Nuov T2/3 2400

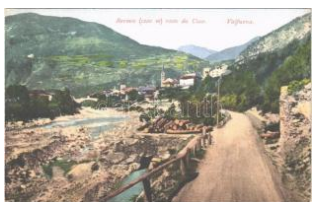

22794. Bormio, visto da Uzza, Valfurva / ro T2/3 2000



22795. Bressanone, Brixen (Südtirol); Via del P T2 1600



22796. 1927 Cagliari, Viale Regina Elena / s T2/3 2000



22797. Canazei (Südtirol), Val di Fassa T1 T1/2 1600

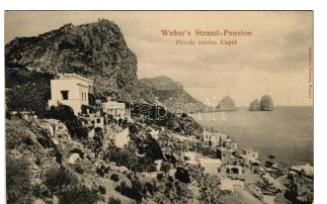

22798. Capri, Weber's Strand-Pension T2/3 2000



22799. Carbonin, Schluderbach (Dobbiaco) T1/2 2200



22800. 1937 Carbonin, Schluderbach (Dobbiaco) T2/3 2000

Az árverési tételek színes képekkel a darabanth.com oldalon!



22801. * Carrara, Cave di Carrara. Fotog. V T2/3 1000



22802. * Casale Monferrato, Le Rive del Po / T2/3 1000



22803. ** Catania, Viale Regina Margherita / T2/3 1600



22804. ** Catania, Monumento a Vincenzo B T2/3 1000



22805. ☒ 1909 Catania, Via Etnea / street, tram T3 1600



22806. ** Catania, Teatro Bellini / theatre T2 T2/3 1000



22807. ** Catania, Fontana dell'Elefante (Piazza T2 1000



22808. ** Catania, Strada Atenea, Stesicorea, T2 1200



22809. ** Catania, Monumento a Vincenzo Belli T2 1000



22810. ** Catania, Festa di S. Agata / Festiv T1/2 2000



22811. ** Cattolica - 3 vedute artistiche / postcard b 1000



22812. ** Cattolica, Saluti dalla Spiaggia, L'o T2/3 1000



22813. ** Cattolica, La Rocca (EK) T2/3 T2/3 1000



22814. ** Cattolica, Gruppo della Colonia Ba T2/3 1000



22815. ☒ Cattolica, La Spiaggia / beach (fl) T2 T2/3 1000



22816. ☒ 1917 Cervignano, Dono della bandier T2 2600



22817. ** Chioggia, dall'approdo (fl) T2/3 T2/3 1000



22818. ** Chioggia, vista dall'approdo T2/3 T2/3 1000



22819. ** Chiusa, Klausen (Südtirol); Monume T1 1600



22820. ** Chiusa d'Isarco, Klausen (Südtirol, A T1 1600



22821. ☒ 1915 Clavières, Panorama (EK) T2/3 T2/3 1600



22822. ☒ 1910 Como, Porta Torre e veduta d T2/3 2800



22823. ** Cortina d'Ampezzo (Südtirol), mit P T2/3 2000



22824. ** Cortina d'Ampezzo (Südtirol), verso T2/3 1600



22825. ** Cortina d'Ampezzo (Südtirol), verso T2 2000



22826. ** Cortina d'Ampezzo (Südtirol), Hotel T2 2000

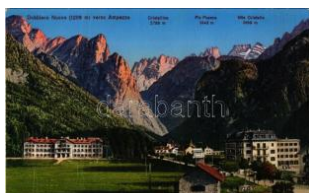

22827. ** Dobbiaco, Toblach (Südtirol); Dobb T2 2000

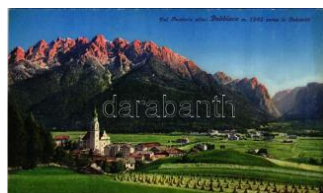

22828. ** Dobbiaco, Toblach (Südtirol); Val Pu T2 2000



22829. ** Etna, L'Euroziona dell'Etna, La la T2/3 1800



22830. ** Etna, Lávakövek szétbontása a kölav T1 1400



22831. ** Fano, Grand Hotel dello Stabilimen T2/3 2000



22832. ** Fano, Piazza X Settembre, Pala T2/3 2000



22833. ** Fano, Loggie di S. Michele e Arco T2/3 2000



22834. * 1928 Ferrara, Casello Estense / cas T2/3 2000



22835. * 1928 Ferrara, Piazza Savonarola / squ T24000



22836. ** Fiesole, Piazza Mino / square (EK T2/3 2000



22837. ** Fiesole, Terme Romane / Roman T2/3 2000



22838. ** Firenze, Firenze; S. Domentico e l T1 2400



22839. ** Firenze, Cortile del Palazzo del Barg T21000

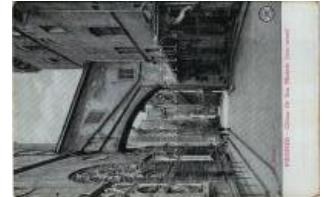

22840. ** Firenze, Chiesa Or San Michele (la T2/31000



22841. ** Firenze, Palazzo Pitti / palace (EK T2/3 1000



22842. ** Firenze, Palazzo Vecchio (cortile) T2/3 1000



22843. ** Firenze, Loggia dei Lanzi (EK) T2/ T2/3 1000



22844. ** Firenze, Panorama (EK) T2/3 T2/3 1000



22845. ** Firenze, Monumento a Dante e tem T2/31000



22846. ** Firenze, La Cattedrale vista dalla C T2/31000



22847. ** Firenze, Ponte Vecchio / old bridg T2/3 1000



22848. ** Firenze, La Cattedrale vista da or. T2/3 1000



22849. ** Forte dei Marmi, Veduta dal Mare T2 2000



22850. ** Fortezza, Franzensfeste (Südtirol); R T22000



22851. ** Gardone Riviera, Lago di Garda, Ho T11000



22852. ** Genova, Genova; Stazione Brignole / T1 2000

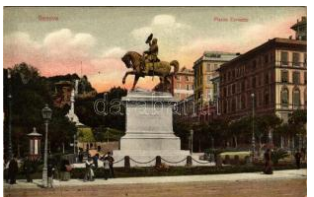

22853. ** Genova, Genova; Piazza Corvetto / s T3 1200



22854. ** Genova, Genova; L'Acquasola (EK) T2/3 1600



22855. ** Genova, Genova; 3-tiled folding pan T2/33000



22856. ** Genova, Genova; Nel Porto, Bacino d T21400



22857. ** Genova, Genova; Piazza Caricame T2/3 1800



22858. ** Genova, Genova; Piazza Acquaverde T2/31600



22859. * 1929 Genova, Genova; Via Madre di T2/3 1600



22860. ** Genova, Genova; Monumento al Du T2/31600



22861. ** Genova, Genova; Interno S. Lorenzo T2 1600

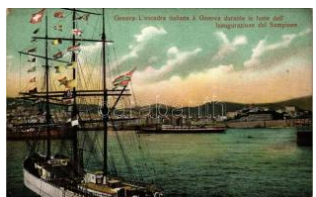

22862. ** Genova, Genova; L'escadra italiana T2/3 2000



22863. ☒ 1904 Gorenza, Gorenza (Südtirol); Ma T2/32400



22864. ** Gorizia, Görz; Monte Sabotino / Sabo T21400

Kérjük telefonos és írásbeli ajánlatait időben adja le!

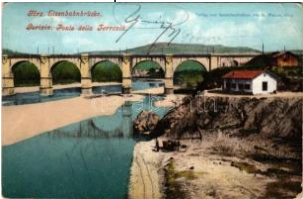

22865. ☒ 1915 Gorizia, Görz, Gorica; Eisenba T3 **1600**



22866. ☒ Gorizia, Görz, Gorica; Hauptplatz / ma T2 **1200**



22867. ** Grado, Das Leben am Strand / beac T2 **2000**



22868. ** Grado, Un Saluto da Grado. Spiag T3/4 **3000**



22869. ☒ 1934 Grado, Luogo di Cura / spa, b T2/3 **1800**



22870. ** Grado, Bagno colla spiaggia / Bad m T2 **3000**



22871. ** Grado, Passeggiata sulla spiaggia T2/3 **3000**



22872. ** Grado, Spiaggia / beach (EK) T2/3 T2/3 **3000**



22873. ** Grado, Bagni di Spiaggia / Strand T2/3 **3000**



22874. ** Grado, Bagni di Spiaggia / Strand T2/3 **3000**



22875. ** Grado, Casa Marocco / Haus Maroc T2 **4000**



22876. ** Grado, Porto / Hafafen / port, SS TRIE T2 **3600**



22877. ** Grado, Riva d'approdo / Landungs T2/3 **3000**



22878. ** Grado, Porto / port, steamship (EK) T2/3 **3000**



22879. ** Grado, Fischerhütte bei Grado / fishe T2 **4000**



22880. ** Grado, Campiello Tonegazzo / old T2/3 **3000**



22881. ** Lago di Carezza, a, Karersee (Südtir T2/3) **1400**



22882. ** Lago di Carezza, a, Karersee (Südtir T2) **1400**

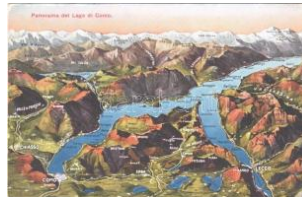

22883. ** Lago di Como, Lake Como Panora T2/3 **1000**



22884. ** Lago Maggiore, lake, map (EK) T2 T2/3 **1400**



22885. ** Lago di Misurina, a, Lake Misurina; G T2/3 **1600**



22886. ☒ 1912 Merano, Meran (Südtirol); Strass T4 **2600**



22887. ** Merano, Meran (Südtirol); Pfarrkirch T2 **1600**



22888. ☒ 1938 Merano, Meran (Südtirol); Cas T2/3 **1000**



22889. ** Merano, Meran (Südtirol); T1/2 T1/2 **1000**



22890. ☒ 1931 Merano, Meran (Südtirol); Cas T2/3 **1000**



22891. ** 1908 Messina, la catastrofe, I marin T2 **2000**



22892. ** 1908 Messina, il porto dopo el catac T2 **2000**



22893. ** 1908 Messina, il disastro, alla ricerca T2 **2000**



22894. ** 1908 Messina, il disastro, al salva T2/3 **2000**



22895. ** 1908 Messina, rovine, Porta di Mess T3 **2000**



22896. ** 1908 Messina, rovine, Via Colapesc T2 **2000**



22897. ** 1908 Messina, Il disastro, un accam T22000



22898. ** 1908 Messina, Rovine e incendio de T22400



22899. ** 1908 Messina, La Catastrofe, Imb T2/3 1800



22900. ☒ Messina, Ferry Boats (f) T3 T3 2800



22901. ** Messina, La Nuova Messina, Gran T2/31400



22902. ** Messina, La Nuova Messina, Baracc T21600



22903. ** Messina, La Nuova Messina, Vedute T21000



22904. ☒ 1932 Monte Maggiore, Rifugio Duch T2/31400



22905. ** Napoli, Naples; Il Vesuvio in eruzion T31000

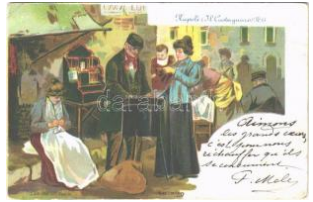

22906. ☒ Napoli, Naples; Il Castagnaro / Italia T2/31000



22907. ** Napoli, Naples; Vesuvio in eruzion T2/31000



22908. ** Napoli, Naples; L'Immacolatella, S T2/31600



22909. ** Napoli, Naples; Santa Lucia. Barc T2/3 1600



22910. ** Nervi, Torre Gropallo / tower (EK) T T2/31600



22911. ** Ortles, Ortler (S üdtirol); Payerhütte T2/31400



22912. ** Palermo, Porta Nuova / gate T2/3 T2/3 1200



22913. ** Palermo, La Favara Palazzina Rea T21200



22914. ** Palermo, Il Teatro Massimo / theatre T21000



22915. * 1936 Palermo, Mondello (EB) T3 T3 1000



22916. * Palermo, Carro Siciliano / Italian folklo T31000



22917. ** Passo del Furlo, Furlo Pass; Vedu T2/3 1000



22918. ** Passo del Furlo, Furlo Pass; Monu T2/31000



22919. ☒ 1933 Passo dello Stelvio, Stilfser Jo T2/3 2000



22920. ☒ Pavia, R. Università / university (EK) T2/31000



22921. ☒ 1918 Pedraces, Pedratsches T31000



22922. ** Pegli, Villa Pallavicini, Nel parco del T1 1000



22923. ** Perugia, Via dell'Acquedotto e Strad T21800



22924. ** Perugia, Piazza Municipale / square T2/31800



22925. ** Perugia, Palazzo Comunale / squa T2/31800



22926. ** Pesaro, Piazza Vittorio Emanuele T1/2 1600



22927. ☒ 1896 (Vorläufer!!) Pieve di Cadore, T2/3 5000



22928. ** Pisa, Ponte Solferino e Lung' Arno T2/31400

Lindner és Kobra termékek teljes választékban megrendelhetők irodánkban vagy



22929. ** Pisa, Campo Santo Galleria (EK) T2/3 1600



22930. ** Pisa, Piazza del Duomo / square, ca T2/31600



22931. ** Pisa, Campo Santo, L'Inconsolabile T2/31600

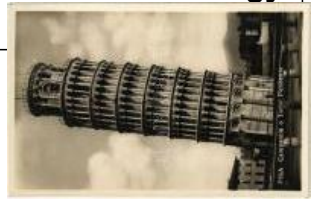

22932. ** Pisa, Campanile e Torre Pendente / T21000



22933. ** Porto Maurizio, Veduta della Città (f T3 1000



22934. ** Ravenna, Interno Basilica S. Vitale T2/3 1000



22935. * 1928 Ravenna, Piazza Vittorio Emanuele T21600



22936. * 1928 Ravenna, Viale Luigi Carlo Farini T21000



22937. ** Riccione, Le prime file di capanni e d T31600



22938. ** Riccione, Lieto riposo sotto le tend T2/32000



22939. ** Riccione, Viale Roma, La Chiesa / s T2 2000



22940. ** Rimini, Piazza Giulio Cesare Porticat T2 1600



22941. ** Rimini, Arco d'Augusto / Roman gate T21600



22942. ** Rimini, Arco d'Augusto / Roman ga T2/31600



22943. ** Riva del Garda, Lago di Garda, Port T1 1000



22944. ** Riva del Garda, Lago di Garda, Alb T1/2000



22945. ** Roma, Rome; Città Giardino, Viale T2/3 1400



22946. ** Rome, Roma; Dalla Rupe Tarpea All T1 1400



22947. 1930 San Candido, Innichen (Südtir T2/3 2400



22948. ** San Lazzaro, Isola degli Armeni, Il C T21400



22949. ** San Lazzaro, Isola degli Armeni / Ar T2 1400



22950. * San Martino di Castrozza (Südtirol), m T2 2400



22951. * 1915 San Martino di Castrozza, Sankt T2 1800



22952. * 1904 Sanremo, Sanremo; Coté Le T2/3 1400



22953. ** Sanremo, Sanremo; Vieux Pont / T2/3 1400



22954. ** Siena, La Santa, Casa e Chiesa di T2/3 1400



22955. ** Siena, Casa di S. Caterina, Il Chio T2/31400



22956. ** Siena, Panorama a visto dalla Chiesa T2/3 1400



22957. ** Siena, Il Palazzo Pubblico e la Torre T21400



22958. ** Siena, Duomo, Il Pulpito / cathedra T2/31400



22959. ** Taormina, Fontana del Duomo (EK T2/31000



22960. ** Taormina, isola bella e Capo (EK) T2/3 1000



22961. 1934 Taormina, Etna T2 T2 1000



22962. 1935 Taormina, Etna T2 T2 1000



22963. Taormina, S. Domenico con Etna T1 T11000



22964. Tarvisio, Tarvis; Sport Invernale / wi T1 1400



22965. 1933 Torbole, Hotel Lago di Garda, G T2 2000

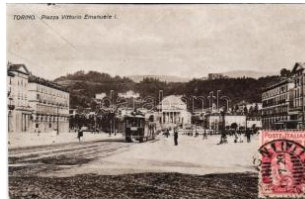

22966. Torino, Turin; Piazza Vittorio Emanuele T4 1000



22967. Trafoi (Stelvio, Stils; Südtirol); Ho T2/3 2000

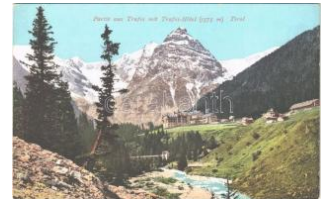

22968. Trafoi (Stelvio, Stils; Südtirol); Parti T2 2000



22969. 1928 Trento, Trient (Südtirol); Caste T2/3 2000



22970. Trento, Trient (Südtirol); Piazza Dant T2 2000



22971. Trento, Trient (Südtirol); Piazza Da T1/2 1400



22972. Trento, Trient (Südtirol); Piazza del D T2 1400



22973. Trento, Trient (Südtirol); Piazza V. Em T 1400



22974. Trento, Trient (Südtirol); Il Cantone T 1 1800



22975. Trento, Trient (Südtirol); Chiesa di S. T 1 1800



22976. Trento, Trient (Südtirol); Fco. Avan T2/3 1400



22977. Trieste, Trieszt; Trieste visto dalla T2/3 1600



22978. 1911 Trieste, Trieszt, Trst; Riva del Ma T2 1400



22979. Trieste, Trieszt; Riva Carciotti / port T3 1000



22980. Trieste, Trieszt; Piazza Grande, Mon T3 1200



22981. Trieste, Trieszt; Miramare T1/2 T1/2 1000



22982. Trieste, Trieszt; Piazza della Borsa T1/2 1600



22983. Trieste, Trieszt; Tergesteo e Borsa T2/3 1600



22984. Trieste, Trieszt; Arsenale del Lloyd T2/3 2000



22985. Trieste, Trieszt; Stazione Meridion T1/2 2000



22986. Trieste, Trieszt; Riva del Mandracc T1/2 1000



22987. Trieste, Trieszt; Corso / street, tram T3 1600



22988. Trieste, Trieszt; Municipio / Rathaus T2/3 1000



22989. Trieste, Trieszt; Squardo dalla Villa T2/3 1400



22990. 1936 Trieste, Trieszt, Trst; Palazzo G T2/3 1000

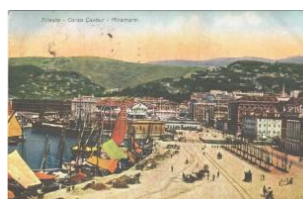

22991. Trieste, Trieszt, Trst; Corso Cavour, T2/3 1000



22992. Trieste, Trieszt, Trst; Miramar / castl T2 1400

Lindner és Kobra termékek teljes választékban megrendelhetők irodánkban vagy



22993. ** Trieste, Trieszt, Trst; Miramar, Lo T2/31400



22994. ** Trieste, Trieszt, Trst; Molo San Carlo T21400



22995. ** Trieste, Trieszt, Trst; Piazza Grande T21400



22996. ** Trieste, Trieszt, Trst; Canal Grande T2 1400



22997. ** Trieste, Trieszt, Trst; Galleria di M T2/3 1400



22998. ** Trieste, Trieszt, Trst; Hotel de la Vill T2 1400

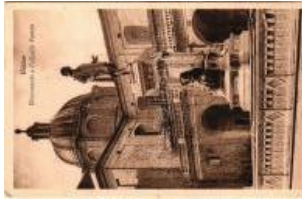

22999. ** Urbino, Monum ento a Raffaello Sa T2/31200



23000. ** Urbino, Chiesa di S. Giovanni, Intern T21400



23001. ** Urbino, Piazza VIII Settembre e Col T2 1600



23002. ** Val d'Ega, Egge ntal (Südtirol); Partie T3 1400



23003. * Venezia, Venice; S. Maria della Salu T2/31600



23004. 1940 Venezia, Ve nice; Lido / beach T2/3 1000



23005. ** Venezia, Venice; Monumento a Ba T2/3 1000



23006. ** Venezia, Venice; Piazza San Marc T2/3 1600



23007. * 1894 (Vorläufer!!!) Venezia, Venice; S T3 1400



23008. ** Venezia, Venice; Serie di 27 Cartoline E 3000



23009. * Ventimiglia, Vico Sottoforni / street v T2/31000



23010. ** Viareggio, Pano rama preso dall'Ae T2/3 1600



23011. ** Viareggio, Piaz za Giacomo Puccin T2/31600



23012. ** Viareggio, Villa Roma T2 T2 2000



23013. ** Viareggio, I giar dini / park (EK) T2/ T2/31200



23014. ** Viareggio, Spia ggia / beach, bathe T2/32400



23015. ** Vipiteno, Sterzi ng (Südtirol); Strada T1 1600



23016. ** Vipiteno, Sterzi ng (Südtirol); Via Vitt T11800



23017. 1931 Kaliningrad , Königsberg; Schl T2/3 1600



23018. 1931 Kaliningrad , Königsberg; Schl T2/3 2000



23019. 1916 Kislovodsk, Sanatorium "Narz T2/3 2000



23020. 1904 Moscow, M oscou; Clocher Iwan T2 2200

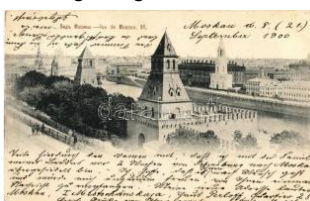

23021. 1900 Moscow, M oscou; Vue de Mos T2/31600

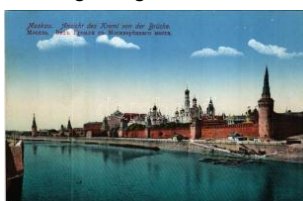

23022. ** Moscow, Moska u, Moscou; Ansicht d T23000



23023. ** Moscow, Moska u, Moscou; Kreml v T2/33000



23024. ** Moscow, Moska u, Moscou; Ansich T2/3 3000



23025. ** Moscow, Moskau, Moscou; Krem T2/3 3000



23026. * Moscow, Moscou; Maison des Boya T2/3 1400



23027. ✉ 1904 Moscow, Moskau, Moscou; Pe T2/3 1600



23028. ** Nizhny Novgorod, fair caravan, shi T2/3 1600



23029. ** Nizhny Novgorod, Kremlin, steamshi T2 1600



23030. ** Nizhny Novgorod, Yarmarka / fair, T2/3 1400



23031. ** Nizhny Novgorod, Ice drift on the O T2/3 1600



23032. ✉ 1916 Omsk, Musée de la Société Im T2/3 1000



23033. ✉ 1916 Omsk, consistory, street view (T2/3 1000



23034. ** Povolzhye, Volga Region; Russian T2/3 1600



23035. ** Povolzhye, Volga Region; Cliff of S T2/3 1000



23036. ** Povolzhye, Volga Region; Pine forest T2/3 1000



23037. ** Saint Petersburg, St. Petersburg, P T2 3000



23038. ** Saint Petersburg, St. Petersburg, P T2 3000



23039. ** Saint Petersburg, St. Petersburg, P T2 3000



23040. ** Saint Petersburg, St. Petersburg, P T2 3000



23041. ** Saint Petersburg, St. Petersburg, P T2 3000



23042. ** Saint Petersburg, St. Petersburg, P T2 3000



23043. ** Saint Petersburg, St. Petersburg, P T2 3000



23044. ** Saint Petersburg, St. Petersburg, P T2 3000



23045. * Sochi, Caucasus Riviera, storm (EB T2/3 1000



23046. ** Ural, Ural; railway line, cliff (EK T2/3 1000



23047. ** Volga, Russian folklore, lake (EK T2/3 1000



23048. ** Vyazovaya, railway station, train T2 1000



23049. ** Zvenigorod, fair, market near the S T2/3 1400



23050. ** Bethlehem. Lith. u. Druck "Kosmos" T2/3 1000



23051. ✉ 1900 Bethlehem. Kosmos 14. litho s T2/3 1000



23052. ** 1907 Bucharest, Bukarest, Bucure T2/3 2000

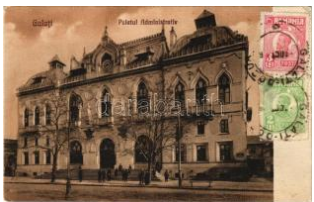

23053. * 1926 Galati, Galați; Palatul Administra T2 1400



23054. ✉ 1926 Jászvásár; Palatu T2/3 1600



23055. * Mihaileni (Botosani), Strada Elisabe T2/3 3800



23056. ** San Marino, Il Campanone con la Cit T2 1200

Havi két gyorsárverésünkre folyamatosan várjuk a beadásokat!



23057. ** San Marino, La Citta / town T2 T2 1200



23058. ** San Marino, Il Monumento di Garibal T2 1200

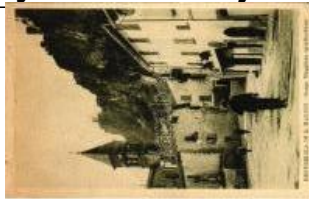

23059. ** San Marino, Borgo Maggiore (EK) T2/3 1200



23060. ** San Marino, Le tre Torri e la Citta T2/3 1000



23061. ** San Marino, Le tre Torri viste dalla T2/3 1000



23062. ** San Marino, Il Caramino e la Sala de T2/3 1000



23063. ** San Marino, La Fortezza o Rocca, P T2/3 2000

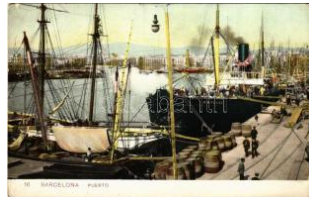

23064. ** Barcelona, Puerto / port, harbor, ste T3 1600



23065. 1927 Madrid, Bolsa de Comercio / s T2/3 1400



23066. ** Sevilla, Estacion de Cordoba / railw T4 1000



23067. ** Valencia, Vista parcial T2 T2 1000



23068. ** Andermatt, Kaserne / military barrac T1 3000



23069. ** Basel, Aus Alt-Basel s: Herm. Boller - 2 1000



23070. ** Bellinzona, Veduta Nord con Mont T2/3 1400



23071. ** 2000 Bern in alten Ansichten - 30 Post 1000



23072. * Bremgarten, Restaurant und Pensio T1/2 1800



23073. * 1905 Furka Pass, Furka-Passhöhe; Ho T3 2000



23074. 1900 Lausanne, street view. Coat of arms T2/3 2600



23075. 1938 Lugano, San Salvatore (f) T2/ T2/3 1000



23076. ** Pieterlen, Ziegelei- & Deckensteinwerk T1 1600



23077. 1899 (Vorläufer) Rheinfall, Gruss vo T2/3 1600

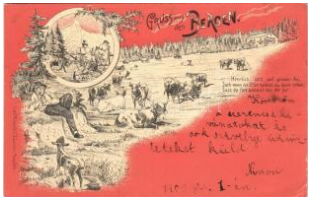

23078. 1900 Rigi Kaltbad (Weggis), Gruss a T2/3 2400



23079. 1904 Zürich, Alkoholfreies Restaurant T2 2200



23080. 1929 Göteborg, Kungssportsavenyen T2/3 1000



23081. 1921 Stockholm, Utsikt fran Operat T2/3 1000



23082. 1939 The Midnighht Sun in Sweden T2/3 1000



23083. ** Battage du Mil, Se fait en concassan T1 3000



23084. 1929 Dakar, Hotel des Postes et Telegraph T2 2600

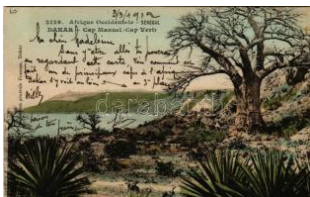

23085. * Dakar, Cap Manuel (Cap Vert) / mou T1/2 3000



23086. * Dakar, La T. S. F. et les Madeleines T1 23000



23087. * Dakar, Palais du Gouvernement T1 23000



23088. * Dakar, Anse Bernard et Gouvernemen T1 3000



23089. ** Dakar, Place P rotet / street view T1 T1 3000



23090. ** Dakar, La Gare et l'Arsenal / railwa T1/3000



23091. ** Dakar, Anse Bernard et Gouverneur T1/2 3000



23092. 1913 Dakar, Falaise des Mamelles e T2/3000



23093. * Dakar, Palais de Justice / courthouse T1/23000



23094. 1905 Dakar, Une Rue / street view, T3/4 3000



23095. 1905 Dakar, Cap Manuel (Cap-Vert) / mou T2/33000



23096. ** Habitation à la lisière de la Forêt à T1/2 3000



23097. 1905 N'Gazobil, Jardin de la Mission / T1 3000



23098. * Ouolof, Village, African folklore (crea T2/33000



23099. * Saint Louis, Avenue Dodds / promena T3 3000



23100. * Saint Louis, Un tam-tam / native orch T2/33000



23101. ** Saint-Louis, Panorama, general view T 3000



23102. * Saussai, Intérieur de Village / native v T2 3000



23103. ** Toucouleur, Village et Mosquée / na T1 3000



23104. ** Une Palmeraie, Cueillette du vin de T1 3000



23105. * 1923 Belgrade, Beograd; street view T3/41000



23106. 1936 Belgrade, Beograd; Le pont du R T31200



23107. 1916 Jagodina, Zigeunerkapelle / cig T2/37000

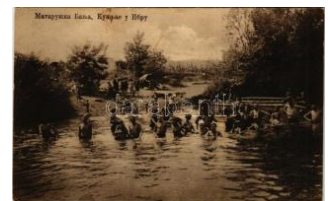

23108. 1929 Mataruska Banja, bathing in th T2/31400



23109. 1899 Sicevo, Zitschenow; Nischawa T2/32000



23110. ** Celje, Cilli; Panorama / general vie T2/32400



23111. * 1900 Horjul, Grad Lesnobrod, Zaklan T2/39000



23112. 1926 Kamnik, Stein; (cut) T4 T4 1000



23113. ** Koper, Capodistria; Portale del Duom T1600



23114. ** Koper, Capodistria; Piazza del Duom T1600



23115. ** Koper, Capodistria; street view, pige T21600



23116. * Ljubljana, Laibach; (EB) T3 T3 1000



23117. * Ljubljana; Laibach; Schloss Tivoli / cas T2 1600



23118. 1916 Ljubljana, Laibach; Mestni trg T2/3 2000



23119. 1915 Ljubljana, Laibach; Vor dem R T2/3 1600



23120. 1932 Ljubljana, Laibach; Tabor Sokols T23000

Megnyílt megújult webshopunk! Folyamatosan bővülő kínálat!



23121. ✉ 1902 Maribor, Marburg; T2 T2 **1400**

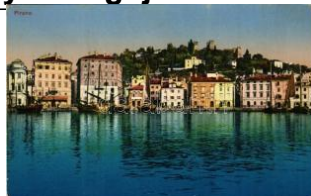

23122. ** Piran, Pirano; (c rease) T2/3 T2/3 **1600**

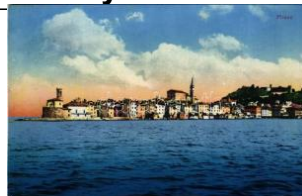

23123. ** Piran, Pirano; (c ut) T4 T4 **1400**



23124. ** Piran, Pirano; C a' d'Oro / palace, c T1/2 **2400**



23125. ** Piran, Pirano; T 1/2 T1/2 **1800**



23126. ** Piran, Pirano; P iazza Tartini e Duo T2/3 **5500**



23127. ** Piran, Pirano; P iazza Tartini e Duom T2 **2400**



23128. ** Piran, Pirano; P iazza Tartini e Duom T2 **2400**



23129. ** Piran, Pirano; C ortile dei Frati / Co T2/3 **2400**



23130. ** Portoroz, Porto rose; T2 T2 **1400**



23131. ✉ 1908 Portoroz, P ortorose (Piran, Pir T2/3) **2400**



23132. ** Portoroz, Porto rose; Spiaggia / beac T2 **2400**



23133. * Portoroz, Portoro se (Piran, Pirano); (T2/3 **2000**



23134. ** Portoroz, Porto rose; general view (c T4) **1000**



23135. ✉ 1935 Postojna, A delsberg; Grotte D T2/3 **4000**



23136. ✉ 1916 Ptuj, Pettau ; Pionier-Brückens T2/3 **1400**

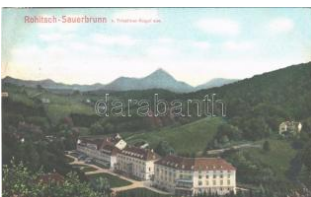

23137. ✉ Rogaska Slatina, Rohitsch-Sauerbru T2/3 **2000**



23138. * 1903 Khartoum, K hartum; young lionses T3 **3000**



23139. ** Port Sudan, Th e Mudirieh T2 T2 **1400**



23140. * Adalar, Iles des P rinces, Pringiponisia T3 **2400**



23141. * 1922 Constantino ple, Istanbul; La Tou T3 **1400**



23142. ** Constantinople, Istanbul; Ambassad T1 **1800**

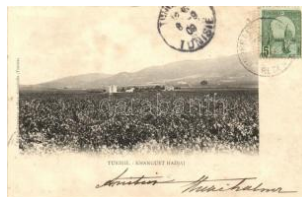

23143. ✉ Khanguet el Had jadj (fl) T2/3 T2/3 **1200**



23144. * Tabarka (EK) T2/ 3 T2/3 **1400**



23145. ** Tunis, Rue Halfa ouine / street, folk T1/2 **1600**



23146. ✉ Tunis, Souk des Armes, folklore T2 T2 **1600**



23147. ✉ Tunis, Marchand s de fruits / fruit merc T2 **1800**



23148. * Berezghany, Brzez any, Berezani; phot T2 **1800**



23149. * Berezghany, Brzez any, Berezani; phot T2 **1800**



23150. * Berezghany, Brzez any, Berezani; ph T2/3 **1800**



23151. * Berezghany, Brzez any, Berezani; phot T2 **1400**



23152. * Berezghany, Brzez any, Berezani; ph T2/3 **1800**



23153. Foros, View with the church T1/2 T1/2 3000



23154. 1907 Horodenka, Horodence, Horod T2/3 36000



23155. Kalush, Kalusz (Galizien); Pferde i T2/3 1600



23156. 1911 Kamianka-Buzka, Kamionka Stru T3 6000



23157. 1918 Kovel, Kowel; hospital + "Ersa T2/3 1600



23158. Kyiv, Kiev, Kiew; Monument Bogdan T1 4200



23159. Kyiv, Kiev, Kiew; Vue generale du T1/2 4000



23160. Kyiv, Kiev, Kiew; Kyiv Pechersk Lavr T1 4200



23161. Kyiv, Kiev, Kiew; Rue Krestschatik / T1 5000



23162. Lutsk, Luck; Dworzec / Bahnhof / r T2/3 3200



23163. Lviv, Lwów, Lemberg; Kolumna Mic T2/3 2000



23164. 1900 Lviv, Lwów, Lemberg; Kosciól B T3 1200



23165. 1917 Lviv, Lwów, Lemberg; Ogólny w T4 1000



23166. 1920 Lviv, Lwów, Lemberg; Plac Ma T3/4 1000



23167. 1916 Lviv, Lwów, Lemberg; Carl Lud T2/3 2000



23168. 1916 Lviv, Lemberg, Lwów; Plac Maryac T2 800



23169. Lviv, Lwów, Lemberg; Teatr / Theat T2/3 1400



23170. Lviv, Lwów, Lemberg; Dworzec / Bah T2 2000



23171. 1905 Sevastopol, Sebastopol; Port T3/4 1000



23172. 1914 Stryi, Stryi; Ulica Potockiego / st T2/3 1800

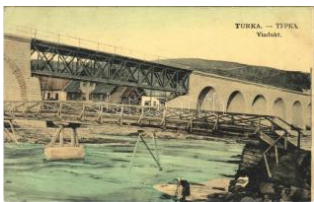

23173. 1914 Turka, Viadukt / railway bridge T2/3 2200



23174. Puerto Cabello, Bahia, Castillo Liber T2 1200



23175. 1929 Bird with flowers s: C. Klein (fl) T2/3 1000



23176. 49. Szárcsa tolnai simmentáli bika a n T2 2400



23177. Magyar ökrök. Photo Mészöly T1 T1 1000



23178. Una gogida em ocionante / Bikaviad T1 1200



23179. Ducks, art postcard (b) T4 T4 1000



23180. Ducks, art postcard (EM) T4 T4 1000



23181. 1912 Birds. litho (EK) T2/3 T2/3 1400



23182. 1930 Birds (fl) T2/3 T2/3 1000



23183. Hansa-Rundfahrt Friedr. Jasper váro T2 1200



23184. 1959 Netto Marktpreis Katalog "Aus T2/3 1000

Rengeteg érdekes tétel az egyéb gyűjtési területek anyagában!



23185. * Dan Marke. Hrvatski Filatelistski S T2/31600



23186. *** Reichsbund der Philatelisten E.V. T2/3 2000

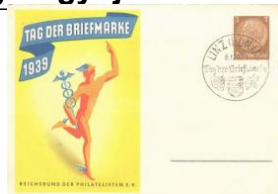

23187. 1939 Tag der Briefmarke. Reichsbu T2/31800



23188. 1939 Tag der Briefmarke. Reichsbu T2/31800



23189. 1938 Tag der Briefmarke. Reichsbu T2/32000



23190. ** 1947 I. Országos Bélyegkiállítás B T2/3 1600



23191. *** 4 db régi cirkuszi képeslap akrobat 6000



23192. * Emléklül a magyar liliputiaktól: Ferenc T22400



23193. ** Carl Hagenbeck. Stelling-Hamburg T21600



23194. ** Pilch Ernő cirkszkomikus, bohóc T1/2 1600



23195. *** 4 db régi cirkuszi képeslap akrobat 6000



23196. ** Emléklül Piccolomini hercegtől. A leg T3 1600



23197. 1933 Magyar cserkész művészlap. Cserk T2/3 2000



23198. * Szent Márk evang. elista. Márton Lajos T2/3800



23199. 1933 Skót cserkész; kiadja a Magyar Cse T2/31800



23200. 1933 Het overseen van een berichten T2 1200



23201. * 1928 Magyar cserkészek csoportkép T2/32800



23202. ** A cserkész ahol tud segít. A Magyar T31600



23203. ** Cserkész evezővel / Hungarian boy s T26500



23204. ** Cserkész egyenruha. Kézszíne T2/3 1600



23205. ** A cserkész feltlenül igazat mond T2/3 1600



23206. * Ingyenes Singer v. arrószakkör, varrón T3/41000



23207. * 1907 Zürich, blacksmiths. photo T2 1600



23208. ** ~1920 Szeretkező pár, pornográf fot T3 4800



23209. * ~1920 Előjáték. Pornográf fotó / Vinta T34800



23210. ** Erotikus meztelen hölgy / Erotic nu T2/35000



23211. ** Erotikus meztelen hölgy / Erotic nu T2/36000



23212. ** Erotikus meztelen hölgy / Erotic nu T2/36000



23213. ** Meztelen erotikus hölgy / Erotic nu T1/21600



23214. 1921 Leda mit dem Schwan / Erotic Ste T2900



23215. ** Naissance de Venus / Erotic Stenge T2/3900



23216. ** Erotic nude lady (fl) T2/3 T2/3 1000



23217. ** Erotic nude lady bathing at the mu T2/31000



23218. ** "Amazone" v. P. prof. A. Grath / eroti T2/3 1000



23219. ** Tánzerin / Táncosnő / Dancer. Gent T3 2000



23220. * Tánzerin / Táncosnő / Dancer. Gently e T41600



23221. * Magyar népviselet. Nagy alakú képe T2/3 1800



23222. 1918 Albanien, Tiranenser im Gesprä T2 1200



23223. 1900 Göre Gábor bíró úr. Göre levele T41000

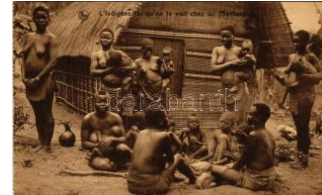

23224. ** L'Indigene tel qu'on le voit chez lu T2/3 1600



23225. ** Cameroun, Femme Foulah / Africa T1/2 1000



23226. * 1955 Kanadai indián és tisz / Canad T2/31000



23227. ** Mezőkövesdi "Mária leányok" / Hun T2/31600



23228. ** Tanger, Type Marocain / Moroccan T2/31400



23229. 1940 Somogyudvarhelyi népviselet, T1/2 1200



23230. * 1934 Kalocsai népviselet. Photo Bre T2/31000



23231. * Mezőkövesdi matyó család (EK) T2/ T2/3 1400



23232. ** Torockó, Rimet ea; Torockói partás T2 1600



23233. * 1902 Betyárok lovon / Hungarian folklo T31000



23234. 1943 Kalocsai népviselet / Hungarian T2 1000



23235. * Székely leány. Kéz rajzolt / Trans T2/3 1200



23236. ** Hrvatske narodne nosnje: Hrvatske T2/3 1400



23237. ** Debreceni selymes szűr / Hungarian T1 1400



23238. 1934 Marokszedők. Magyar Film iroda T2 1400



23239. ** Galambok község, rokka mellett / Hu T11400



23240. ** Beating the village drum / Nigerian fo T11200



23241. * Talyigás feldiszítve és magyar zászló T2/31000



23242. ** Erdélyi csángó magyarok / Sieben T1/23000



23243. 1901 Befordultam a konyhára... Pető T2/31600



23244. 1900 Hortobágyi korcsmárosné... Pe T2/31600



23245. * Rózsa Sándor cellája a vasbörtönbe T2/32000



23246. 1906 O Tiganca v enzatora de flori / Gy T33000



23247. * Lány gyümölcszínáló tállal. Sárközi n T21200



23248. 1915 Guslar / Geigenspieler. Groß au T3 1600

Rengeteg érdekes tétel az egyéb gyűjtési területek anyagában!



23249. ** Turski momcic / Türkischer Jünglin T3 2400



23250. ** Spreewald / German folklore, traditio T21000



23251. * Savoie, Costumes de Fontcouverte / F T3 1000



23252. 1910 Algerie, Muresques / Algerian f T31000



23253. ** Baluchistan (Baluchistan) chiefs, B T3/41000



23254. 1899 A Bullock Cart. Indian folklore (8 T3 1600)



23255. 1914 Bosnian folklore, traditional costume T31000



23256. 1901 Rättvik (Dalarna) / Swedish folk T4 1400

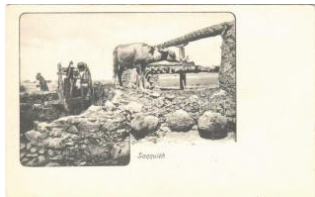

23257. ** Saqqiéh / African folklore (EK) T2 T2/31000



23258. ** Scenes et Types d'Afrique du Nord T2/31600



23259. 1904 Tyrolean folklore art postcard. T2/3 1600



23260. ** Souvenir de Cofrou. Costume de pays T3 1000



23261. 1906 Japanese folklore, ladies bathing T32000



23262. ** Paysan d'Épire / Greek folklore art p T4 1000

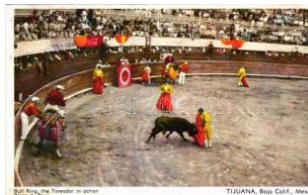

23263. 1950 Plaza de Toros. Tijuana, Baja California T2/3 1000

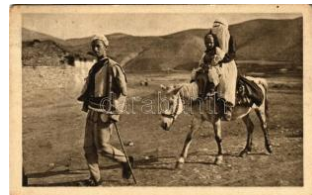

23264. 1918 Arnavut néptípusok / Arnavutisk T2/3 1600



23265. ** Macedonian folklore from Greece, p T2 1400



23266. ** Indian folklore from Patna T1 T1 1600



23267. ** Vieille Femme, Groenland Sud / G T1/21400



23268. * Bedouin folklore T2/3 T2/3 1400



23269. ** Bedouin folklore T1/2 T1/2 1400



23270. ** Barbier ambulant / street barbers T2/3 2200



23271. 1910 Tunis, Jeune bédouine / Tunisian folk T2/3 1200



23272. ** Yemen folklore from Aden, water c T2/31400



23273. 1910 Indian folklore, camel caravan (EK) T2/31200



23274. ** Albanian folklore T1 T1 1200



23275. ** Vieillard aveugle et son guide / African T3 1400



23276. ** Deux bons amis / African folklore fr T1/21400



23277. ** African folk dancers from Gabon, p T1/21800



23278. 1910 Bulgarian folklore, Vechornytsi, spin T2/3 1400



23279. ** Greek folklore from Corfu (EK) T2 T2/3 1200



23280. * Macedonian folklore from Greece (EK) T2/31400

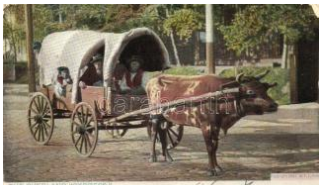

23281. ☒ The Overland Express, cart, Amer T2/3 1200



23282. ** Chasseur Groenlandais avec sa F T1/21600



23283. * Greek folklore (EK) T2/3 T2/3 1400



23284. * Greek folklore from the various Greece T2/31200



23285. * Argentine folklore (EK) T2/3 T2/3 1000



23286. * Macedonian folklore (EK) T2/3 T2/3 1400



23287. ** Arabian folklore, bathroom cabinet in T21200



23288. ** Az a szép, az a szép... Magyar folk T2/3 1400



23289. ☒ Tam-Tam de Habés / native orchestra T3 3000

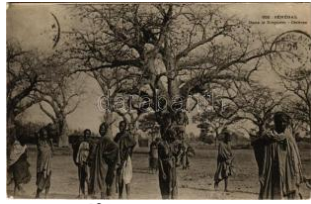

23290. * Dans le Dieguem, Cérères / African T1/23000



23291. * Type de Case indigène / native hut, Af T1 3000



23292. ☒ 1939 Magyar folklor művészlap / Hu T2/3 1000



23293. ☒ 1938 Magyar folklor művészlap / Hu T2/3 1000



23294. ☒ 1938 Magyar folklor művészlap / Hu T2/3 1000



23295. ** Sudanese Huts on the Teufikieh, W T2/31600



23296. ** Sudanese women taking a bath in T2/3 1600



23297. ** Env. de Monastir. Famille macedon T2/3 1400



23298. ** Tyrolean folklore. Serie 753. Charak T21000



23299. ☒ 1910 Hallörens. Hallörens. Hallörens T2/31600



23300. ☒ 1908 Femme des Ouled-Nails / Alge T2/31000

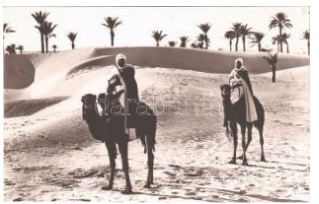

23301. ** Paysage au Desert / Algerian folklore T2 1000



23302. ☒ Scenes et Types. Mauresques / Mo T2/3 1000



23303. ** Djibouti, Groupe Somali / Somali pe T2/31000



23304. ☒ 1942 Gyere be rózsám, gyere be... M T2/31000



23305. ** Scenes et Types d'Afrique du Nord T2/31600



23306. ☒ 1938 Magyar folklor művészlap / Hu T2/3 1600



23307. ☒ 1906 Congo, Brazzaville, Boy Loang T2/31000



23308. * Types des environs de Raguse II. 6. T2/3 1000



23309. ☒ Romänische Bauernfamilie. Siebenbürgen T2/32400



23310. ☒ 1933 Hortobágy, Gulyás cirfaszürbe T2/3 1000



23311. * Kalotaszegi népi selet. Erdélyi felvé T2/3 2000



23312. ** Types de la Russie du Sud. 74. / S T2/31600

Havi két gyorsárverésünkre folyamatosan várjuk a beadásokat!



23313. ☒ 1935 Magyar folklór művészlap / H T2/31600

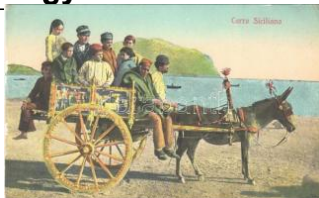

23314. ** Carro Siciliano / Italian folklore, ca T2/31000



23315. ** Magyar folklór művészlap / Hungari T2/31000



23316. ** Tipi Veneziani / Italian folklore, lad T2/31000

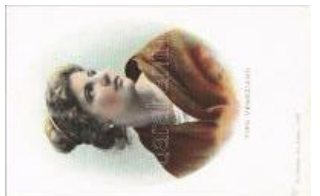

23317. ** Tipi Veneziano / Italian folklore, lady T21000



23318. ** Tipi Veneziani / Italian folklore, lad T2/31000



23319. ** Wiener Blumen weib. Velten's Kun T2/31000



23320. ** Types de Russie No. 98. Poissonn T2/32000



23321. ☒ 1908 Charette transportant des femmes T2/31000



23322. ☒ Markttag (Skutari, Albanien) / Alban T2/31000



23323. ☒ 1944 Dutch folklore art postcard with T2/31000



23324. * Bayerische Oberländer weisen bei ein T21000



23325. ** Magyar folklór művészlap. R.J.E. / H T2/31600



23326. ** Marruecos. Tipos Marroquies / Mor T2/31000



23327. ** Marruecos. Una hermosa Morita / Mo T21000

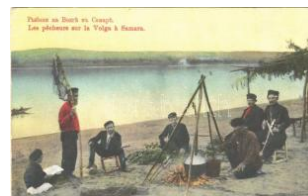

23328. ** Les pecheurs sur la Volga a Sama T2/31600



23329. ** Types de la Russie du Nord. 82. F T2/31600



23330. ** Akt I z opery "Halalka" Moniuszki / Act T21000



23331. ☒ 1905 Mehari monté par un Targui / A T2/31000



23332. ☒ 1916 Souvenir d'Albanie. Femme d T2/31600



23333. * Turkish woman in Macedonia, ox cart. T21400



23334. ☒ 1903 Mali Muzek i / Croatian folklore T2/31600



23335. ☒ 1942 Magyar folklór művészlap / Hu T2/31600



23336. ☒ 1938 Nem félünk az esőtől... / Child T2/31000



23337. ☒ 1936 Children art postcard, boy with T2/31000



23338. ☒ 1939 Children art postcard, Hungari T2/31000



23339. * 1929 Children art postcard. ULTRA T2/31000



23340. ☒ 1928 Children art postcard (EK) T2/ T2/31000



23341. * 1929 Children art postcard T2/3 T2/3 1000

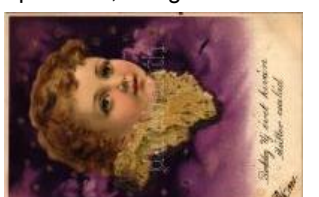

23342. ☒ 1900 Children art postcard. litho (fl) T2/31000



23343. * Kisgyerek triciklin. Mosoly Albuma / T2/32800



23344. ** Boldog Karácsonyi Ünnepeket! / Chr T22200



23345. ** Boy with football, humorous art post T2 1000



23346. * 1908 Mixed bathing. Raphael Tuck & S T3 1000



23347. ☐ 1933 Children art postcard, boy on toy T3 1000



23348. ** Geburtstags-Morgen! / Children art p T3 1000



23349. ** Im süßen Traum! / Children art post T3 1000



23350. ☐ Italian children art postcard. C.C.M. 26 T4 1000



23351. ☐ 1927 Children art postcard, painting. C T3 1000



23352. * Children art postcard, girl. B.K.W.I. 38 T4 1000



23353. ☐ 1944 Children art postcard, flowers, d T3 1000



23354. ** "Megállj!" Neuber Ráfael Mú-Kiadás T4 1000



23355. ** Italian children art postcard, girl with T3 1000



23356. ☐ 1923 Children art postcard. T.S.N. Se T3 1000



23357. ** 19 db RÉGI Brit Királyi Haditengerész 10000



23358. ☐ 1909 SMS Árpád az Osztrák-Magyar T3/4 5000



23359. * Imperial Japanese Navy, armored cruiser T4 1000



23360. * A Magyar Királyi Folyamórség "Szeg" T2/3 10000



23361. ☐ 1913 Bolgár haditengerészeti torpedó T4 20000



23362. ** SMS IBIS osztrák-magyar haditengerészeti T1/2 6500



23363. ☐ 1917 SMS Erzherzog Franz Ferdinand T2/3 3000



23364. ☐ 1917 Francia hidroplán (olasz szolg) T2/3 3200



23365. ** Napoli, Naples; Porto militare / Ita T2/3 2000



23366. ☐ 1917 Ertappen. K.u.K. Kriegsmarine M T4 8000



23367. ☐ 1917 Schneider und Schuster an der Bo T3/4 5000



23368. ** Jetzt! K.u.K. Kriegsmarine Matrosen T4 8000

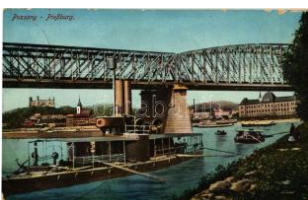

23369. ☐ 1912 Pozsony, Pressburg, Bratislava; T2 6000



23370. ☐ 1916 SMS Zenta az Osztrák-Magyar T2 2800



23371. * Osztrák-magyar haditengerészeti matróz T2 3000



23372. ☐ 1918 Osztrák-magyar haditengerészeti T2/3 2000



23373. ☐ 1917 Osztrák-magyar haditengerészeti T2 3200



23374. ☐ 1916 Osztrák-magyar haditengerészeti T3 3200



23375. ☐ 1913 Osztrák-magyar haditengerészeti T2 3200



23376. ☐ 1913 Osztrák-magyar haditengerészeti T2/3 2000

Weboldalunkon a zárás pillanatáig licitálhat és követheti tételei állását!



23377. 1915 Osztrák-magyar haditengerés T2/33200



23378. 1916 Osztrák-magyar haditengerésze T2 3200



23379. Osztrák-magyar haditengerészet matrő T23200



23380. Osztrák-magyar haditengerészet matrő T23200



23381. 1915 Osztrák-magyar haditengerésze T2 3200



23382. 1916 Osztrák-magyar haditengerész T2/33200



23383. Osztrák-magyar haditengerészet matrő T2/33200



23384. 1915 Osztrák-magyar haditengerész T2/33200



23385. 1916 Osztrák-magyar haditengerésze T3 3200



23386. 1915 Auf der Wacht gegen England. D T3000



23387. 1915 Vernichtung des russischen Pa T2/32000



23388. 1915 Tanz III "Csárdás". K.u.K. Krieg T310000



23389. SM Tb 77T (később Jugoszláv T2) o T2/38000



23390. 1918 Az SMS Erzherzog Franz Ferd T2/3 9500



23391. Magyar Királyi Folyamórség matrőza T2/33000



23392. K.u.K. Kriegsmarine Landungsmanöv T25000



23393. 1916 Fiume, Rijeka; SMS Csepel osz T1/23000



23394. SMS Zrínyi az Osztrák-Magyar Had T2/34000



23395. 1914 Málta, SMS Zrínyi az Osztrák- T1/2 5000



23396. 1914 SMS Zrínyi az Osztrák-Magyar H T25000



23397. 1918 Was des Bürgers Fleiss geschaf T2 1400



23398. 'Augsburg' cruiser at Liepaja (Libau T2/31600



23399. Chalon-sur-Saone, Etablissements Sch T23000



23400. Der russisch-japanische Krieg, Nach T2/33000



23401. A "Kisfaludy"-nak, a Balaton első gő T2/32000



23402. RMS Makura - Union Royal Mail Lin T1 1200



23403. RMS Lancastria - Cunard Line T1 1200



23404. Crikvenica, Crikvenica; "SAVA" egyc T11600



23405. 1931 Susak (Fiume, Rijeka), SS Kraljic T3 1600



23406. Japanese dock workers, humour T2 T23000



23407. Bródy Sándor zsidó származású m T1/22000



23408. Emanuel von Geibel was a German T2/31000



23409. ☒ Szentpál Táncsoport. Strelisky T2 T2 3000



23410. ** Papsz Mária, M iss Magyarország 19 T21000

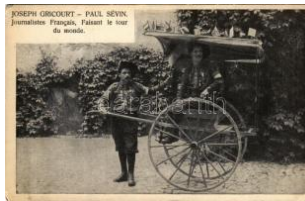

23411. ** Joseph Gricourt, Paul Sévin. Jour T2/3 2000



23412. ☒ 1935 Ferenczy V alér festő, grafikus T2/3 1600



23413. ** Babits Mihály a Nyugat főmunkatá T2/32000



23414. * Sinka István (189 7-1969) Kossuth-díja T21400



23415. ** Lady art postca rd, romantic couple T2/31000



23416. ** Lady art postca rd, romantic couple T2/31000



23417. ** Lady art postca rd, romantic couple T2/31000



23418. * 1917 Lady (EK) T 2/3 T2/3 1000



23419. * Italian lady art pos tcard. Anna & Gaspa T31000



23420. ☒ 1919 Lady art po stcard, romantic cou T3 1000



23421. ☒ 1915 Vollblut / La dy with horse. A.R. & T41000



23422. ☒ 1916 Lady art po stcard (EB) T3 T3 1000



23423. ☒ 1925 "Room for t wo" Lady art postc T3/4 1200



23424. ** Der Froschköni g / A békakirály / Fro T31000



23425. ☒ 1913 "Can't you s peak?" Lady art post T31000



23426. ☒ 1914 "Art and Be auty" Lady art postca T31000



23427. ** Italian lady art p ostcard. Uff. Rev. St T3 1000



23428. * 1901 Hölg y rátétte l / Lady art postcard. T3 1000



23429. * 1900 Hölg y igazi hajas rátéttel / Lady wit 1000



23430. * 1900 Hölg y igazi hajas rátéttel / Lady wit 1000



23431. ☒ 1901 Hölg y rátéttt el / Lady art postca T2/31000



23432. ** Bei der Wahrsa gerin / Chez la devin T3 1000



23433. ☒ 1904 Lady art po stcard, romantic cou T3 1000



23434. ☒ 1900 Lady art po stcard. Art Nouveau, T4 1000



23435. ☒ 1918 Lady art po stcard, maid + "K.u.K T31000



23436. * Art Nouveau lady art postcard, flower T3 1000



23437. * Art Nouveau lady art postcard, flower T3 1000



23438. ☒ 1901 Lady art po stcard, romantic cou T3 1400



23439. ** Tempting lips. L ady art postcard. Re T3 1000



23440. * 1919 Ungarisch B lut / Lady art postcar T4 1000

Megnyílt megújult webshopunk! Folyamatosan bővülő kínálat!



23441. 1901 Art Nouve au floral Emb. litho g T3 1000



23442. 1900 Fejlődés a D arwin elmélet szeri T2/3 1400



23443. 1900 Fejlődés a D arwin elmélet szeri T3 1400



23444. 1900 Fejlődés a D arwin elmélet szeri T2/3 1400



23445. 1900 Familienglück in Aff-rika / African raci T3 1000



23446. 1900 Sárkány eresztés Humoros lap a v T2/3 1000



23447. 1900 Roller skate, hum orous art postcard T2/3 1000



23448. 1918 Meine Wäsche im Jahr 1918 / Germ T3 1000



23449. 1905 Exposition U niverselle 1900. Pav T3 1200



23450. 1922 Az nem leh et, hogy annyi szív h T2 4000



23451. 1922 Boldog húsvéti ünnepeket! Magyar f T4 3800



23452. 1922 Szent István Új Birodalmáért! Kiadja T2 1800



23453. 1920 Zombor, Sombor; Schweidel szobó T2/3 1200



23454. 1934 Trianon 1920. Szegény testvér T2/3 1000



23455. 1932 Jöjtek már! Ki adja a "Szózat" Ma T2/3 3200



23456. 1932 Nem! Nem! Soha! Jókai rt. Ma T2/3 4000



23457. 1922 Magyarország földarabolása ciklus I T2 3000



23458. 1922 Ezért magamat is reá feszítetem. H T1 3000



23459. 1922 Kellemes Karácsonyi ünnepeket! F T2/3 3000



23460. 1922 Felszabadulás. Kiadja az Erekyes T2/3 3000



23461. 1922 Ne csüggedj! Kiadja Magyarország T2/3 3000



23462. 1922 Magyarország eldarabolása a T2/3 3600



23463. 1922 Szétszórt hajával, vérző homlokával T2 3000

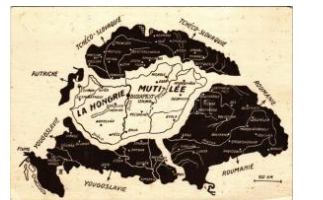

23464. 1922 La Hongrie mut ilée / A megsonki T2/3 3600



23465. 1914-1918 Pro Patria Vért, életet áldo T3 2000



23466. 1923 Ezeréves hazánkat soha-soha T2/3 3000



23467. 1951 Boldog Magyar Húsvétot! / Hung T3 1000



23468. 1923 The Jewish Colony Migdal. Judaic T2/3 3000



23469. 1923 The Jewish Colony Misra. Judaic T2/3 3000



23470. 1923 Oswiecim-Brze zinka, Auschwitz-Bir T2 3200



23471. 1923 Oswiecim-Brze zinka, Auschwitz-Bir T2 3200



23472. 1923 Oswiecim-Brze zinka, Auschwitz-Bir T2 3200



23473. 1904 Peszáh, Macesz kenyér, héb T2/3 1000



23474. Oswiecim-Brze zinka, Auschwitz-B T2/33200



23475. Oswiecim-Brze zinka, Auschwitz-Bir T4 3200



23476. Oswiecim-Brze zinka, Auschwitz-Bir T4 3200



23477. Oswiecim, Auschwitz; WWII German T2/3200



23478. Oswiecim, Auschwitz; WWII German T2/3200



23479. Oswiecim, Auschwitz; WWII German T1/23200



23480. Oswiecim, Auschwitz; WWII German T1/23200



23481. Oswiecim-Brze zinka, Auschwitz-B T2/33200



23482. The Jewish Colony Afule. Judaica T2/3 3000



23483. Hová...? A Magyar Zsidó Irodalmi T2/3 6500



23484. Nyomor. A Magyar Zsidó Irodalmi és T26500



23485. 1938 Boldog Újvet! Héber nyelvű zsidó T22800



23486. 1941 Boldog Újvet! Héber nyelvű zsidó T22800



23487. Boldog Újvet! Héber nyelvű zsidó ú T32000



23488. Hebrew Bible, richly illuminated man T12000

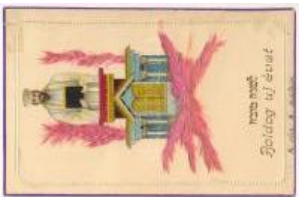

23489. Boldog Újvet! Héber nyelvű zsidó újév T34000



23490. 2 db magyar második világháborús zsidó 6000



23491. Chinke mit Pink e. nakl. J.L. St. 190 T1/2500



23492. Kártyázó társaság / Card game party T21000

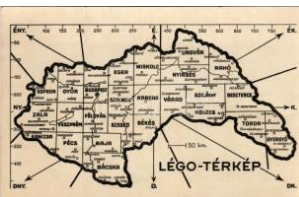

23493. Magyarország I. égioltalmi körzetei t T2/31000



23494. Első világháborús osztrák-magyar kato T2/3000



23495. Első világháborús osztrák-magyar k T2 3000



23496. 1915 Búszke vagyok magyarjaimra! A T3 2200



23497. Loucení domobranovo / WWI Austr T2/3 1000



23498. 1916 Dévouement. Guerre Européen T2/31400



23499. Első világháborús osztrák-magyar T2/3 1200



23500. A repülő / WWI Austro-Hungarian K T2 1800



23501. 1899 (Vorläufer) Gruss aus dem Bru T2/34000

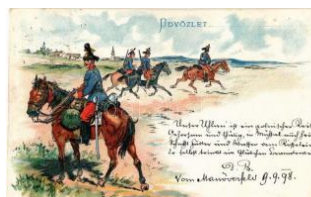

23502. 1898 (Vorläufer) Üdvözlét... / Austro-H T41000



23503. Csónakázó katonák / WWI Austro-H T2/3 3200



23504. 1917 Osztrák-magyar katonák Avtov T2/33200

Kérjük telefonos és írásbeli ajánlatait időben adja le!



23505. ** WWII German Nazi military art po T2/3200



23506. ** WWII German N azi military. Verlag T2/3 3200



23507. ☒ 1917 Boldog újév et! Magyar huszár és T21200



23508. ** Imádság. Heve si József. Első vilá T2/3 1200



23509. * Nisch, Erobertes Geschütz in der Zi T2/3 3200



23510. ☒ 1916 Zur Arbeit a bmarschierende russ T33200



23511. ** Brod, Bosanski Brod; Spomenik / T2/3 3200



23512. ** Banja Luka, Ba njaluka; Militärmon T2/33200



23513. ☒ Bijeljina, K.u.K. M ilitär-Lager mit Offi T2/3 3200



23514. ☒ Trutnov, Trautena u; Kampffeld 1866 T2/3 3200



23515. * Osztrák-magyar k atonák gépfegyver T2/3 3200



23516. * Österr.-ungar. Tro phäenhalle. Kriegs T2/3 3200



23517. ** Felrobbantott va sűti híd újraépítése, T2 3200



23518. * 1918 Andacht in e inem Unterstand. V T2/33200



23519. * Strypa menti védő állás részlet. Kiadja a T3200



23520. ** Kriegsbilder: 12 . Oktober 1914. Di T2/3 3200



23521. ** Kriegsbilder: 8. Oktober 1914. Beim T2/3200



23522. ** Kriegsbilder: 8. Oktober 1914. Die T2/3 3200



23523. ** Kriegsbilder: 9. Oktober 1914. Eine T2/33200



23524. ** Csataképek: 19 14. szeptember 16 T2/3 3200



23525. ** Es wollt' ein Mä dchen früh aufsteh'n T2 3200



23526. ** Hier sind wir ve rsammelt zu fröhlich T2/3200



23527. ** Aus der Zeit de r Alten Armee (1. L T2/33200



23528. ☒ 1907 Kerepes (P est), Hrúz Ádám Pet T3 5000



23529. ** Huszárelőrs. D r. Kollarits József f T2/3 1800



23530. ☒ 1942 Székely Istv án: Honvédek. M. T2/3 1800

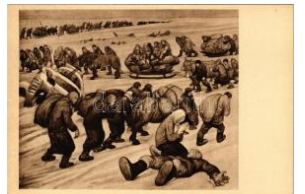

23531. ** Menekülés. Ola sz kir. vezérkar - Had T11600



23532. * Tolmin, Tolmein, Tolmino; Beschiessu T22800



23533. * Dolje, Első világh áborús osztrák-magy T22800



23534. * Mrzli Vrh, Első vil ágháborús osztrák-m T22800



23535. * Mrzli Vrh, Friedho f / Első világháborús T2 2800



23536. * Ortisei, Urtijei, St. Ulrich in Gröden (T1/2 2800



23537. * Ortisei, Urtijéi, St. Ulrich in Gröden (S T2 2800



23538. * Krnggebiet / Első világháborús osztrák- T2 2800



23539. * Mrzli Vrh, Első világháborús osztrák T1/2 2800



23540. * Mrzli Vrh, Baracke nlager / Első világh T1/22800



23541. * Első világháborús osztrák-magyar ka T1/22800



23542. * Tolmin, Tolmein, Tolmino; Beschiessu T22800



23543. * Magyar katona vítezi Vitézi jelvénye T2/31000



23544. 1940 Második világháborús német ka T3 9500



23545. ** Első világháborús szláv (?) katoná T2/32000



23546. ** Orosz foglyok. Az Erdekes Újság kiad T24400



23547. ** Chirurcengruppe Stabsarzt von Gerg T32800



23548. 1917 Kolozsvár, Cluj; Osztrák-magy T2/33200



23549. * Infanterie greift an. Letzter Widerstand T2 1800



23550. * Vissza az állásból. A m. kir. debrece T2/31000



23551. Fazekas Károly őrmester, gépágyús T2/32800



23552. ** Augusztia főhercegnő Csász. és k T2 4000



23553. ** 1942 Karácsonya Harcoló honvéd T2/31200



23554. 1919 C.-s. zeleznici netnina doprav T2/34000



23555. 1900 Üdvözlés Debrecenből... Egy ra T2/35000



23556. ** La Guerre... Soitoscrite al Prestito T33200



23557. * Magyar katonai művészlap / Hungari T1/2 1000



23558. ** A tábori levél / WI K.u.K. (Austro-Hu T2/300



23559. 1916 Der Schutz engel unserer Helde T2/3900



23560. ** Weltkrieg 1914-1915. Limanova. G T2/32000



23561. ** Futóárokrendszer / K.u.K. Laufgrabe T11200



23562. * 1940 Lóugratás gyakorlása az elkészít T2 1400



23563. ** Föl, föl, vitézek... Osztrák-magyar ka T21200



23564. ** Ima a csata előtt / Gebet vor der Sc T2 1000



23565. ** Esztergom-Tábor, gyalogos egység T2/31600



23566. 1902 Gruss... 15 cm Kanonen im Feu T2 1200



23567. * Anknft Schwere wundeter vor einem T2 1200



23568. Tirailleur Tunisie et ses deux Femm T2/31800

Kérjük telefonos és írásbeli ajánlatait időben adja le!



23569. ☒ 1918 R. Esercito Italiano. Corrispon T3 2000



23570. ☒ Bűszke vagyok m agyarjaimra! A m. kir T3 1000



23571. ☒ 1916 In gleichem Schritt und Tritt / WW T2000



23572. * Zerstortes Wachte rhaus in Swidniky. V T4 1000



23573. ☒ 1902 Fanteria. C ucine al Campo / Ital T3 2000



23574. ☒ 1902 Artiglieria. I n Batteria / Italian mi T3 2000



23575. ☒ 1914 WWI Austro -Hungarian K.u.K. m T3 2000



23576. ** 1942 Karácson ya Harcoló honvédei T3 1000

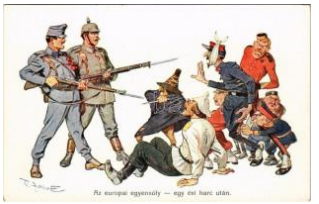

23577. ** Az európai egye nsúly - egy évi har T2/3 3000



23578. ** Das europäisch e Gleichgewicht 19 T2/33000

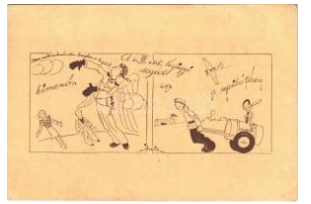

23579. ** A III. oszt. légüg yi segéd kimenőn é T2/32000



23580. ** Orosz ágyú lövé sre készen / WWI Ru T12000



23581. * 1940 Géppuskaos ztag tüzelőállásban 1 T3 1400



23582. ☒ Artillerie-Aufkläre r. Offizielle Karte für T2 1200



23583. ** Budapest VIII. L udovika udvara, lova T2 1400



23584. ** Deutsche Kamp fflugzeuge überras T1/2 1200



23585. ☒ 1900 Krampus w ith chimney sweeper T3 3000



23586. ☒ 1900 Krampus w ith birch, chain and T2/33000



23587. ☒ 1918 Dogs. Wen au-Pastell No. 943 T2/3 1000



23588. ** Lóverseny. Bély egekből kivágtott és ös T2800



23589. * 1937 Budapest, E ladóverseny győztes T2 1800



23590. ☒ 1900 Cat and dog with sausage. Flor T2/31200



23591. ☒ 1900 Cats. litho (EB) T3 T3 1000



23592. * 1900 Cats on ice, humour. litho (EK) T2/3 1400



23593. ☒ 1918 Macska torn aóra / Cat gym class T3 2000



23594. ☒ 1899 Romantic c at couple. litho (EK) T2/32000



23595. ☒ 1899 Cats. Theo Stroefers Kunstverla T32400



23596. ** Cat girl. Theo. S troefer, Nürnberg S T2/34000



23597. ** Turnen, Stockb üngen / Cat gym c T1/2 3000



23598. * Avril / Art Nouvea u lady. Serie 366. Nr T2 6500



23599. ** October / Art No uveau lady. Theo. T2/3 6500



23600. ☒ 1901 Art Nouvea u lady. litho (tűnyom) T3 6500

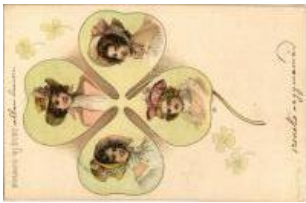

23601. ☒ 1901 Art Nouvea u lady clover. Serie T2/36500



23602. ☒ 1901 Art Nouvea u lady. Edgar Schmi T4 6500



23603. ☒ 1901 Art Nouvea u lady. Edgar Schmi T4 6500



23604. ☒ 1907 Gypsy lady . Floral, litho (EK) T 2/36500



23605. ☒ 1906 Art Nouvea u lady with pigs an T2/3 6500



23606. * Lady with flower T 2/3 T2/3 6500



23607. ☒ 1901 Art Nouvea u lady. A.G.M. litho T2/36500



23608. ☒ 1902 Nun kennst Du den Frühling... T2/3 6500



23609. ☒ 1900 Radlerei V. / Lady with bicycle T2/32800



23610. * 1912 Immortalité. Sculptobromure. C T2/31000



23611. ☒ 1912 Come sit be side me. Reinthal & T2/31000



23612. ☒ 1903 Art Nouvea u lady. Floral, litho T2/3 6500



23613. * 1901 Art Nouvea lady. Edit. Emile S T2/36500



23614. ☒ 1902 Art Nouvea u lady. Floral, litho (k T36500



23615. ☒ 1901 Art Nouvea u lady. Floral, litho (s T36500



23616. * 1905 Art Nouveau lady. Floral, litho s T2/36500



23617. ☒ 1901 Art Nouvea u lady. Floral, litho (f T3 6500



23618. ☒ Art Nouveau lady with sickle and sp T2/3 6500



23619. * 1901 Art Nouvea lady. A. Sockl Wien T36500



23620. ☒ Boldog Újévet! / N ew Year greeting a T2/36500



23621. ☒ 1905 Boldog Újév et! / Lady with New T2/36500



23622. * 1904 Boldog Újév et! / Lady with New T2/36500



23623. ☒ 1902 Prosit Neuja hr! / Ladies with Ne T2/36500



23624. ☒ 1904 Fröhliche W eihnachten! / Art N T2/3 6500



23625. ☒ 1901 Jó napot! / Art Nouveau lady. T2/3 6500



23626. ☒ 1907 Ich bin eine Wittwe / Art Nouvea T3 6500



23627. ☒ 1899 (Vorläufer) Veni-Vidi-Vici / Art N T3 6500



23628. ☒ 1906 Herzens-Gr üsse / Art Nouveau T2/36500



23629. ☒ 1902 Wohl weiss ich einen Kranz zu T2/36500



23630. ☒ 1900 Hexerei / A rt Nouveau lady wi T2/3 6500



23631. ☒ 1899 (Vorläufer) Märchen / Art Nou T2/3 6500



23632. ** Novembre / Art Nouveau lady. Serie T46500

Lindner és Kobra termékek teljes választékban megrendelhetők irodánkban vagy

bol



23633. 1902 Nacht. Meissner & Buch Kün T2/3 6500



23634. 1901 Morgen. Meissner & Buch Kün T2/3 6500



23635. 1902 Art Nouveau lady. litho T2/3 T2/3 6500



23636. 1902 Art Nouvea u lady. Serie 622. lith T36500



23637. 1900 Art Nouvea u lady with champa T2/36500



23638. 1903 Art Nouvea u lady. Serie 903. N T2/36500



23639. 1915 Art Nouvea u lady. litho (EK) T T2/3 6500



23640. 1902 Art Nouvea u lady. Floral, litho T2/3 6500



23641. 1899 (Vorläufer) Art Nouveau lady. FI T4 6500



23642. 1900 Art Nouvea u lady. Floral, litho T2/3 6500



23643. 1901 Art Nouvea u lady. Floral, litho T2/3 6500



23644. 1900 Art Nouvea u lady. Floral, litho T2/3 6500



23645. 1901 Mittag. Meissner & Buch Künst T2/3 6500



23646. 1902 Im wunderschönen Monat Mai T2/3 6500



23647. 1901 Geisha. E.S.D. Serie 8051. Art N T46500



23648. Geisha. E.S.D. Serie 8051. Art Nouvea T46500



23649. 1902 "Geisha" Meissner & Buch Kü T2/3 6500



23650. 1903 Asian lady. Serie 660. Art Nou T2/3 6500



23651. Landscape (non PC) (fl) T2/3 T2/3 1000



23652. 1902 Hand-drawn and hand-painted T2/31000



23653. 1900 "Halt!" Serie 31. Kunstverlag R T2/3 1600



23654. 1925 Horse-drawn carriage, humour T2/32000



23655. 1925 Horse-drawn carriage, humour T2/32000



23656. 1929 Still life art postcard. G.O.M. 29 T2/31000



23657. 1900 Art Nouvea u lady. litho T2/3 T2/3 1400



23658. 1903 Szecesszió s hölgy, domborny T2/3 5500



23659. 1901 Szecesszió s hölgy / Art Nouve T2/35500



23660. 1900 Szecesszió s hölgy, újévi üdv T2/3 5500



23661. 1900 Prosit Neujahr / Szecessziós h T2/3 5500



23662. 1899 (Vorläufer) Szecessziós pillangó T25500



23663. 1899 (Vorläufer) Szecessziós hölgy T2/3 5500



23664. 1899 (Vorläufer) Szecessziós újévi üdv T3 5500



23665. ☒ 1901 Szecesszió s hölgy, boldog kará T3 5500



23666. ☒ 1899 (Vorläufer) Fröhliche Weihnacht T2 5500



23667. * 1901 Szecessziós hölgyek. K.C.F. Bp T2/3500



23668. ** Szecessziós hölgy / Art Nouveau lad T35500



23669. ☒ 1902 Art Nouvea u lady. Emb. litho (T2/3 1600



23670. ☒ 1900 Art Nouvea u lady (vágott / cut) T 41000



23671. ☒ 1903 Szecesszió s hölgy, újévi üdvö T2/3 5500



23672. ☒ 1909 Prosit Neuja hr / Szecessziós h T2/3 5500



23673. * 1904 Prosit Neuja hr / Szecessziós hölg T35500



23674. * Szecessziós hölg yek / Art Nouveau la T2 5500



23675. ** Szecessziós hö lgy / Art Nouveau lad T15500



23676. ☒ 1907 Szecesszió s hölgy, karácsonyi ü T25500



23677. ☒ 1900 Szecesszió s hölgy, újévi üdvözl T2 5500



23678. * Job (Cigarette pa per advertisement). C T2400



23679. ☒ 1903 Szecesszió s hölgy, dombornyom T25500



23680. ☒ 1932 Barokk hölg y kutyákkal / Baroqu T2 5000



23681. * 1919 Boldog húsv éti ünnepek / Eas T2/32800



23682. ☒ 1902 Szecesszió s hölgy, boldog újéve T25500



23683. ☒ 1899 (Vorläufer) Szecessziós hölgy / T2 5500



23684. ☒ 1899 (Vorläufer) Veilchen / Szecess T2/35500



23685. ☒ 1903 Szecesszió s gyerekek virágban T2 5500



23686. ☒ 1902 Szecesszió s hölgy, domborny T2/3 5500



23687. ☒ 1901 Schwere W ahl Serie 28. Kuns T2/3 5500



23688. ** Fröhliche Weihn achten / Szecessziós T25500



23689. ☒ 1905 Boldog újév et! Szecessziós hölg T2 5500



23690. ☒ 1901 Boldog kará csonyi ünnepekét! T2/35500

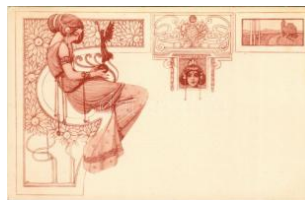

23691. ** Szecessziós hö lgy / Art Nouveau lad T15500



23692. * Szecessziós hölg y / Art Nouveau lad T2/35500



23693. ☒ 1899 (Vorläufer) Szecessziós hölgy / T2 5500



23694. * Szecessziós hölg y / Art Nouveau lad T2/35500



23695. ☒ 1903 Szecesszió s hölgy / Art Nouve T2/35500



23696. * 1902 Szecessziós hölgy / Art Nouvea T2/35500

Lindner és Kobra termékek teljes választékban megrendelhetők irodánkban vagy



23697. * 1900 Szecessziós hölgy / Art Nouv T2/35500



23698. 1903 Szecessziós hölgy, dombornyom T2/35500

bol



23699. 1905 Szecessziós hölgy, karácsony T2/3 5500



23700. * Silber / Szecessziós hölgy / Art Nouve T35500



23701. 1902 Szecessziós hölgy / Art Nouve T2/35500



23702. 1900 Szecessziós hölgy / Art Nouvea T2 5500



23703. 1911 Lady with fashion hat. B.K.W.I. T2/3 1600



23704. Szecessziós hölgy / Art Nouveau lady T2 5500



23705. 1899 (Vorläufer) Szecessziós hölgy. B T35500



23706. 1904 Szecessziós hölgy / Art Nouve T2/35500



23707. * Szecessziós hölgy / Art Nouveau lad T2/35500



23708. 1900 Szecessziós hölgy / Art Nouve T2/35500



23709. 1902 Szecessziós hölgy / Art Nouvea T2 5500



23710. 1901 Szecessziós hölgy. K.C.F. Bps T2/35500



23711. Szecessziós hölgy / Art Nouveau lady T2 5500



23712. 1911 Fröhliche Weihnachten! / Chris T2/32000



23713. 1922 Szerelmespár / Love couple. Sel T2 1000



23714. 1922 Du Lieber, Du! / Szerelmespár T2/3 1000



23715. 1924 Olasz művészlap, hölgy kutyáva T2 1000



23716. * 1928 Olasz művészlap, pár / Italian T2/3 1000



23717. ** Szecessziós hölgy / Art Nouveau lad T35500



23718. Szecessziós hölgy / Art Nouveau lady T3 5500



23719. 1923 Olasz divathölgy / Italian fashion T2 3000



23720. 1923 Olasz divathölgy / Italian fashion T2 3000



23721. ** Wiener Kunstpostkarte / Viennese T2/34000



23722. 1918 Boldog Új Évet! / Art Nouveau T2/3 6000



23723. Lady art postcard. A.R. & C.i.B. 524 T2/3 1000



23724. 1925 Lady art postcard. Wenau-Bra T2/3 1000



23725. ** Lady with dog. Italian art postcard T2/3 1000



23726. 1922 Lady with dog. Italian art postcard T2/3 1000



23727. 1922 Italian lady art postcard. Anna T2/3 1000



23728. 1922 Lady. Italian art postcard. Anna T2/3 1000



23729. ☒ Silhouette art postcard. J.S. u. Co. T2/3 1000



23730. ☒ 1926 Lady, K. Co. Inc. N.Y. 114. s: E T2/31000



23731. ☒ Reif zum Pflücken / Romantic couple, T3 1000



23732. ☒ 1921 Lady with umbrella, CAFS Dre T3/41000



23733. ☒ Boy with horse art postcard, B.K.W.I T2/31000



23734. * Du ahnst es nicht! / Titkos szerelem T3/4 1000



23735. ☒ 1899 (Vorläufer) Glückliche Stunden: T2/3000



23736. ☒ 1907 Hunter with photographer. Ser T2/33000



23737. *** 3 db magyar grafikai motívum képesle 2000



23738. * Újévet kíván a malacbanda. Tombola T2/31400



23739. ☒ 1923 Lady. Italian art postcard. Anna T2/31000



23740. ☒ 1923 Lady. Italian art postcard. Anna T2/31000



23741. * Lady. Italian art postcard. Anna & G T2/3 1000



23742. * Lady art postcard. S.B. Excelsior 2997 T21000



23743. ☒ 1924 Lady art postcard. Serie 2. s: C T2/31000



23744. ☒ 1916 Romantic couple, lady art postcard T2/3 1000



23745. ☒ 1928 Italian lady art postcard. Majes T2/32600



23746. ☒ Lady with dog, B. K.W.I. 621-2. s: Me T3 10000



23747. ☒ 1923 Tanulmány fej / Studienkopf / H T2/31000



23748. ☒ 1923 Lady. Italian art postcard. Anna & T31000



23749. * Az életnek megmentett nyomorék út T2/3 1800



23750. ☒ 1939 Nürnberg Zepelin Wiese / Germ T39500



23751. * 1942 Ausstellung Georg Ritter von Schönerer des Großdeutschen Reiches Wien Messepalast Josef-Bankplatz



23752. * 1938 Deutschsprachiges Gebiet / NSD T4 9500



23753. ☒ 1938 Reichsparteitag Nürnberg. Fes T2/39500



23754. *** Gondoljunk a szegényekre! Magya T3/4 1000



23755. *** Deutschlands Spende für Säugling T2/31000



23756. *** 1944 Ausstellung Unser-Heer Wien 1944



23757. *** Feldpostkarte zum Reichsparteitag T2/39500



23758. *** Feldpostkarte zum Reichsparteitag T2/39500



23759. *** Feldpostkarte zum Reichsparteitag T2/39500



23760. *** Schach! Schach! / Sakk! Sakk! Antan T22400

Havi két gyorsárverésünkre folyamatosan várjuk a beadásokat!



23761. * 1925 Anyát neve l, gyermeket véd... T2/3 1000



23762. ** Segítsük az öre geket. Magyar Ifjúsá T3 1000



23763. * 1938 Österreich k ehrt heim! / "Austri T2/3 1000

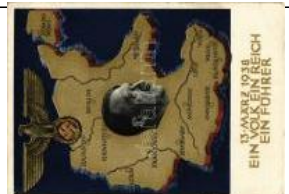

23764. * 1938 März 13. Ein Volk, ein Reich, ein T3 1000



23765. * 1939 Tag der Deutschen Kunst, Mün T2/3 3200



23766. 1940 Danzig ist Deutsch! / "Gdansk T2/3 3200



23767. * Tag der NSDAP im Generalgouvernement T2/3 3200



23768. * 1933 Deutschland, Deutschland über T2/33200



23769. * 1942 Tag der Briefmarke. Einheitsorg T2/33200



23770. * 1941 Tag der Briefmarke "Im Kampf" T3/4 3200



23771. 1938 Volksabstimmung 10. April 1938. Ober T23200



23772. * NSDAP German Nazi Party propagand T2 3200



23773. * 1942 Tag der Briefmarke. Kriegsmar T2/3 3200



23774. * 1942 Tag der Briefmarke. Organisati T2/3 3200



23775. * 1942 Tag der Briefmarke. Deutsche Fe T23200



23776. * 1939 Die große Tuppenparade in d T2/3 3200



23777. 1939 Deutscher Festspielsommer 1939. Na T3 3200

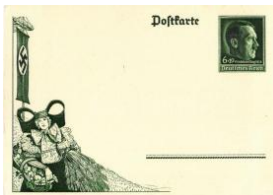

23778. ** Erntedanktag, Reichserntedankfestes T2/3 3200

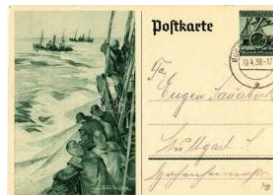

23779. 1938 Winterhilfswerk (WHW) / "Wint T2/3 3200



23780. 1941 Kämpfen Arbeitern Opfern; Wi T2/3 3200



23781. * Deutsche Frau aus Nordschleswig. S T2/33200



23782. ** Uffz. Hellmuth Valtiner. Verlag Volk T2/33200



23783. 1934 Reichsparteitag Nürnberg / Nu T2/3 3200



23784. * 1934 Nationaler Feiertag / NSDAP G T2/33200



23785. ** 1942 Tag der Briefmarke. Afrikako T2/33200

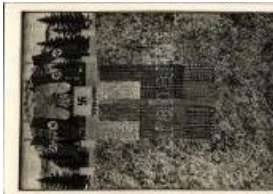

23786. * 1940 WWII NSDAP German Nazi Pa T2/33200



23787. ** 1952 Az öt éves tervért, a gyermek T2/33000



23788. ** Tuberkolózis elleni propaganda, T2/31000



23789. * Conseilnational des Femmes Belges S T21000



23790. ** Bözsike sír... Ki adja az Országos S T2/31600

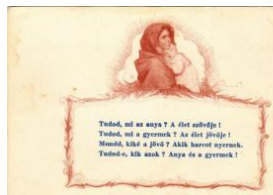

23791. ** Tudod, mi az anya? Ki adja az Orsz T2/31600



23792. ** Péti Só minden talajra és minden m T2 2000



23793. ** "Takaros" ruha reklám. Magyar Divatc 2000



23794. ** Lépjen be a távbeszélő előfizetők so T21200



23795. ☐ 1938 A cukor megédesíti az életet / H T2 1400



23796. ** A műtrágya termék fokozó hatása: Sz T1 1600



23797. ** 1931 Utazás a Föld körül egy nap T2/3 1400



23798. ** 1902 Düsseldorf, Andenken. Kuns T2/3 5000



23799. ☐ 1932 Germ-Nyomda. Meghívó - műsor T3 1000

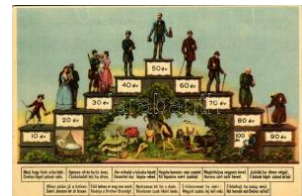

23800. ** Életünket végig Dreher márkák vé T2/3 1000

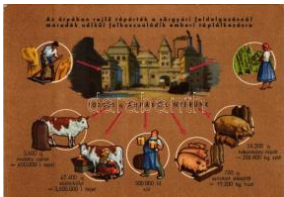

23801. ** Dreher Haggenmacher Első Magy T2/3 1400



23802. ** Wiener Ballhaus "Tabarin". Annag T2/3 7000



23803. ** ☐ OTP - Rendszeres takarékoság T2 1000



23804. ☐ 1941 Dombay Hangnégyszög Grafikus ko T2/3 1400



23805. ☐ 1940 MABOE XV. Bélyegnap. A Mag T3 1400



23806. ** A gyermeknek gyümölcsöt! Magyar eg T3 800



23807. ☐ 1947 Íz - szín - zamat. Franck cikóriák T3 1000



23808. ** Titán Laczi, Atheneum L.M.L. & F T2/3 1600

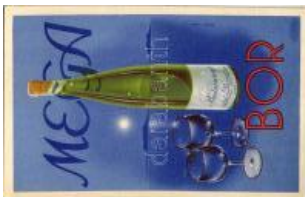

23809. ** Badacsonyi "Mező" bor reklámlapja T2/3 1000



23810. ** Róth hajlított fa bútorgyár kinyitható T3 1000



23811. ☐ 1898 (Vorläufer) Wien, Vienna, Béc T3/4 3000



23812. * 1910 Papíros, Tanszere és Iskolaszere T2/3 2800



23813. ☐ 1943 Többet jobb a szuperfoszfáttal T2/3 1000

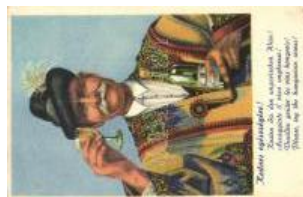

23814. ☐ Kedves egészségére! Magyar bor re T2/3 1200



23815. ☐ Egy éjjelen át kiirthatja patkányait! H T2/3 1600



23816. ** Uricedin anyagcsere bántalmak ell T2/3 1000



23817. ☐ 1936 Hungaria és Rheinmetall hordo T2/3 1600

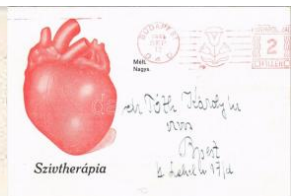

23818. ☐ 1941 Szívterápia. Kometin gyógy T1/2 1000

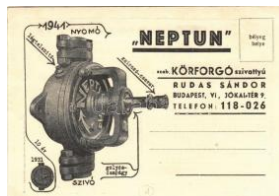

23819. ** Neptun szab. Körforgó szivattyú. R T2/3 1800



23820. ** Verkehrsflugzeug Dornier Merkur. Lu T1/2 900

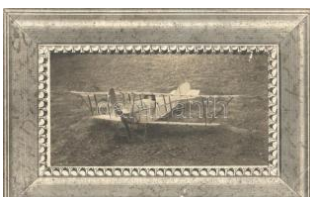

23821. * 1911 Wéber Károly Lohner repülő mod T3 1200



23822. ** Fiatalkok! Hódítsátok meg a levegőt, T3 2200



23823. ** Mennyei élvezet: Nikotex. Törődjön T2 4000



23824. ☐ 1901 Herzogenburg, hölgy kerékpár T2/3 2000

Havi két gyorsárverésünkre folyamatosan várjuk a beadásokat!



23825. ** Téli sport, szánkózó férfi / winter sp T2000



23826. 1905 Horse race, jockey s: Tommi Sm T41400



23827. 1934 Firenze, Lo Stadio Comunale T2/3 3000



23828. 1945 Braunwald. Eisbahn mit Haussto T21600



23829. 1901 Football player. Emb. litho s: H T2/32000



23830. ** Osztapenko kerékpáros emlékverse T1 2000



23831. Kerékpáros pár / Couple on bicycle. T2/3 2800



23832. * Olasz művészlap, gyerek kerékpáros T2 2800



23833. ** Olasz művészlap, kerékpáros baleset T32800



23834. ** Tandem kerékpár, bicikli / Tandem T2/32800



23835. 1899 (Vorläufer) Ja oder Nein / Kerék T2 2800



23836. ** Síbaleset / ski accident. Cecami n. T2/3 2600



23837. ** Téli sport, szánkózó kisgyerek / W T2/31200



23838. 1933 Fis-Wettkämpfe Innsbruck. Offi T2/3 5000



23839. 1940 1. Oster-Schi-Wettkämpfe in Za T2/33000



23840. 1924 Anul Nou Fericit! / szánkó baleset T2 2600



23841. 1922 Boys playing football, humour T2/31800



23842. ** Doch viel schöner ist... Bund des De T3 2400



23843. ** Wiener Akademische Burschenschaft T3 1600



23844. ** Marika Röck, Hans Stüwe. "Ross" V T21000



23845. ** Marika Röck. "Ross" Verlag T1/2 T1/2 1000



23846. 1924 Monna Vanna, egy legenda után 4 fe T2/31600



23847. ** Marika Röck, Hans Stüwe. "Ross" V T21000



23848. ** Marika Röck. "Ross" Verlag T1/2 T1/2 1000



23849. ** Lilian Harvey. Iris Verlag (EK) T2/3 T2/31000



23850. ** Marika Röck. "Ross" Verlag T2 T2 1000



23851. ** Lóth Ila, Rajnay S. T2/3 T2/3 1000



23852. ** Király Ernő (Stambul rózsája) T2 T2 1000



23853. 1908 Kovács Juliska. Mártony felvé T2/31000



23854. ** Beregi Oszkár. Mátrai felvétele (fi) T2/3 1000



23855. ** Dömötör Ilona, Gábor József "Boc" T2/31000



23856. ** Vilma Bánky. United Artists. Regal F T21000



23857. ** Z. Molnár László. Labori Miklós felv T2 1000



23858. * Hegedűs Ferenc. Labori Miklós felv T2/31000



23859. ** Gazsi és Kertész z "Farsang" Strelis T2/3 1000



23860. ** Marika Röck. "Röss" Verlag T2 T2 1000



23861. ** Szörényi Éva a "Szeptember végén T4 1000



23862. ** Bársony Rózsi. Angelo Photos. A S T3 1000



23863. ** Goll Bea. Inkey felvétele (kopott sar T3 1000



23864. * Várkonyi Mihály (lyuk / pinhole) T4 T4 1000



23865. * Szilassy László. Rozsgonyi felvétele (EB T31000



23866. * Z. Bárdi Gabi. Uher felvétele "Magyar T4 1000



23867. ** Lenkeffy Ica. D'Ors felvétel (vágott / T4 1000



23868. ** Fedák Sári. Labori Miklós felvétele (E T31000



23869. ** Szörényi Éva "Pusztai királykisasszó T4 1000



23870. * Gräfin Agnes Esterházy. Ernst Förste T2/31000



23871. ** Lábass Juci és Nádor Jenő "Pillan T2/3 1000



23872. ** Petráss Sári (Leányelvér) Strelisky fe T21000



23873. ** Kerényi Gabi "Médi" Angelo felvétele T2 1000



23874. ** Bánky Vilma "A napcsókolt leány T2/3 1000



23875. ** Békeffy Olga. Angelo felvétele (fl) T2/3 1000



23876. ** Rajna Alice. Angelo felvétele T2 T2 1000



23877. ☒ 1914 Kury Klára (A bálkirálynő) Rozg T3 1000



23878. ** Ráthonyi Ákos. Kossak (Budapest) T3 1000



23879. ☒ 1911 Környey Béla. Kossak (Budapest T31400



23880. ☒ 1914 Harmath Heddy (Hedvig) Márton T4 1000



23881. ☒ 1911 Turcsányi Olga (EB) T3 T3 1000



23882. ** Bordás Rózsi. A buda-temesvári társ T4 1600



23883. ☒ Petráss Sári (Tilos a csók) Strelisky (B T31000



23884. * Hegedűs Gyula, Szerémy Zoltán, Nikó T41600



23885. ☒ 1901 Csillag Teréz. Kossak József felv T31000



23886. ☒ 1921 Beregi Oszkár. Angelo felvétele T4 1000



23887. ☒ 1904 Kápolnai Irén. Kossak J. felvétele T31000



23888. * Fenyvesi Emil. Angelo felvétele (apró l T4 1000

Az árverési tételek színes képekkel a darabanth.com oldalon!



23889. ** Marika Röck. "Ross" Verlag (EM) T 41000



23890. * Petrovich Szvetiszláv (EB) T3 T3 1000



23891. 1954 Civil a pályán: Ferrari Violetta é T2/31000



23892. ** Csontos Gyula a "A híresek"-ben. A T1/21800



23893. ** Pascale Audret francia színésznő T 2 1400



23894. ** Beregi Oszkár. Angelo Photos, A Sz T21000



23895. * Fedák Sári: A Cigányprimás. Strelisk T2/31000



23896. ** Fedák Sári: Cigányszerelem. Strel T2/3 1000



23897. ** Fedák Sári: Szibill. Strelisky 1914 T 2 1000



23898. ** Bayer Gizi. Kamara Színház: Azra. T2/3 1000



23899. 1911 Fedák Sári: Cigányszerelem. St T2 1000



23900. ** Brizit Bardo / Brigitte Bardot - MODERN1000



23901. 1918 Tilly Kutschera "Die verlorene T2/31000



23902. ** Jan Kiepura. Ross Verlag 9077/2. (F T1 1400



23903. ** Clark Gable - Jean Harlow. Ross Ver T11400



23904. ** Fedák Sári és Gombaszögi Ella "Ona T21000



23905. 1944 Miért szeretlek úgy... Karády K T2/31000



23906. 1908 Kury Klára "A bálkirálynő" Roz T2/31000



23907. ** Marika Röck. "Ross" Verlag T2 T2 1000



23908. ** Marika Röck. "Ross" Verlag T2 T2 1000



23909. ** Marika Röck. "Ross" Verlag (fl) T2/ T2/3 1000



23910. ** Bojda Juci. Magyar Erzsi felvétele T2/3 1000



23911. 1899 Gruss / greeting art postcard w T2/32000



23912. * Nikita. A mi jóbarátaink VI. A Borsszem T22200



23913. * Viktor Emánuel. A mi jóbarátaink IV. A T2 2200



23914. 1906 Gróf Batthyány Tivadar, Surán T2/36000



23915. ** Zu den Trauerfeierlichkeiten in Wien T12000



23916. 1914 Wilhelm II, German Emperor (T2/31000



23917. 1915 Otto von Bismarck. Nach Prof T2/3 1000



23918. 1915 Kronprinz Friedrich Wilhelm vo T2/31000



23919. ** Árpád et les chefs des tribus / Árpád T21000



23920. ** Prinz Friedrich, Kronprinzessin Cec T2 1400



23921. ** Lenin, Szamue Ili. Művészeti Alkotás T3800



23922. ** Zita királyné / Zita of Bourbon-Parm T3 1400



23923. * Horthy István, Horthy Miklós, Horthy T3/4 1000



23924. * IV. Károly király megkoronázása / T3/4 1000



23925. * Archduke Felix of Austria T1/2 T1/2 1000



23926. * William, German Crown Prince T1/2 T1/2 1200



23927. ** Prins Erik / Prince Erik, Duke of Väs T1 1400



23928. 1910 Königin Luise. N. d. Gemälde T2/3 1000



23929. * Vier Generationen im Bayrischen He T2/3 1000



23930. 1911 In Erbfolge. Phot. Franz Grain T2/3 1000



23931. 1911 Luitpold Kgl. Prinz von Bayern T2/3 1000



23932. ** Luitpold Kgl. Prinz v. Bayern (1840) T2 1000



23933. * Luitpold Kgl. Prinz v. Bayern (1850) K T2/3 1000



23934. 1898 (Vorläufer) Néhai Erzsébet kir T2/3 4000



23935. 1900 Umberto I Re d'Italia / Umberto I, T4 1000



23936. 1898 (Vorläufer) Erzsébet királyné (T2/3 5000



23937. ** Erzsébet királyné szobra a budapest T2 2200



23938. ** Vitéz Nagybányai Horthy Miklós T3 1800



23939. ** Marie-Adélaïde, Grand Duchess T2/3 1200

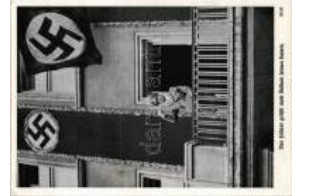

23940. 1938 Der Führer grüsst vom Balkon T2/3 4000



23941. * 1938 Männer der zeit Nr. 91. Der Fű T2/3 4000



23942. * Bonne Année / New Year greeting art p T2 1400



23943. ** Romantic greeting card with ange T2/3 1000



23944. 1905 New Year greeting art postcard T2/3 1400



23945. 1904 Boldog Karácsonyi ünnepek T2/3 1000



23946. ** Romantic greeting card with ange T2/3 1000



23947. * Romantic greeting card with angel. lit T2/3 1000



23948. ** Romantic greeting card with ange T2/3 1000



23949. 1910 Boldog Újévet! / New Year greeting T2/3 1600



23950. ** Romantic greeting card with ange T2/3 1000



23951. ** Herzlichen Glückwunsch zum neuen T4 1000



23952. * Boldog újévet! Kézzel rajzolt egyedi üdvö 1000



23953. Glad Pask! / Sw edish Easter greeting T41600



23954. ** Karácsonyi üdvözet / Christmas gre T32000



23955. * 1906 Boldog Újév et! / New Year greeti T31600



23956. * 1938 Karácsonyi üdvözet / Christmas T31000



23957. 1900 Boldog Újév et! / New Year greeti T32400



23958. 1901 Boldog Újév et! / New Year greeti T32400



23959. 1902 Art Nouvea u Emb. floral litho gre T41200



23960. 1902 Art Nouvea u, floral, Emb. litho g T41200



23961. 1906 Herzlichen Glückwunsch! / Gree T41000



23962. 1901 Easter gree ting art postcard with T41200



23963. * 1903 Art Nouveau u, floral, Emb. litho gre T41200



23964. 1906 Boldog Újév et! / New Year greeti T41400



23965. Gute Fahrt ins neue Jahr! / New Year T31600



23966. 1931 Hartelijk Gefeliciteerd / Dutch gre T31400



23967. 1900 Kis tükröcske, mond meg bátr T2/31000



23968. 1901 Greeting card with coffee pot. T2/31400



23969. 1900 Boldog Újév et! / New Year gree T2/31400



23970. 1901 Art Nouvea u, floral greeting ca T2/31000



23971. 1902 Floral greeting card. Emb. litho T2/31200



23972. 1901 Greeting card with angels. litho T2/31200



23973. 1901 Greeting card with silk flowers T2/31000



23974. 1902 Boldog hús véti ünnepeket / Ea T2/31400

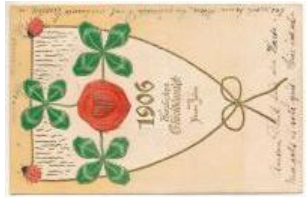

23975. 1906 Herzlichen Glückwunsch zum T2/31000



23976. 1899 (Vorläufer) Boldog Újévet! Kanit T31000



23977. 1924 Boldog Újév et / New Year gree T2/31000



23978. 1901 Boldog hús véti ünnepeket / Ea T2/31400



23979. 1910 Boldog Újév et! / New Year gree T2/32000



23980. 1929 Boldog hús véti ünnepeket! / E T2/31000



23981. 1929 Húsvéti üdvözet / Easter gre T2/31000



23982. 1904 Easter greeting with children and T41000



23983. 1901 Boldog hús véti ünnepeket / Eas T31000



23984. * 1901 Pünkösdi üdvözet / Pentecost T2/31400



23985. ✉ 1901 Húsvéti üdvözlés / Easter greeting art T2/31400



23986. ✉ 1902 Boldog Új év et! / New Year greeting T2/31400



23987. ✉ 1900 Pünkösdi üdvözlés / Pentecost T2/3 1400



23988. ✉ 1901 Easter greeting art postcard w T2/3 1200



23989. ✉ 1901 Easter greeting art postcard w T2/3 1400

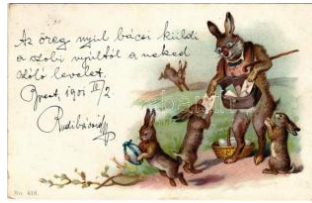

23990. ✉ 1900 Easter greeting art postcard w T2/3 1400



23991. ✉ 1900 Easter greeting art postcard w T2/3 1000



23992. ✉ 1901 Boldog húsvéti ünnepeket / Ea T2/31400



23993. ✉ 1901 Boldog húsvéti ünnepeket / Ea T2/31400



23994. ✉ 1901 Boldog húsvéti ünnepeket / Ea T2/31400



23995. ✉ 1901 Fröhliche Ostern! / Easter greeting T2/31400



23996. ✉ 1902 Boldog húsvéti ünnepeket / Ea T2/31400



23997. ✉ 1902 Boldog húsvéti ünnepeket / Ea T2/31400



23998. ✉ 1900 Gruss... In Seide gewebt / Gree T2/31400



23999. ✉ 1900 Gruss aus der Ferne. In Seide T2/3 1400



2400. ✉ 1900 Die besten Grüsse! / Emb. lith T2/3 1200



24001. ✉ 1900 Christmas greeting art postcard T2/32000



24002. ✉ 1903 Szívélyes üdvözlés - Sok szere T2/31000



24003. ✉ 1940 Üdvözlés a Mikulástól! Telefonbe T31200



24004. ✉ 1903 Boldog karácsonyt! Törpek / Chr T2 2600



24005. ✉ 1904 Boldog új év et! Kéményseprő ma T21600



24006. ✉ 1902 Boldog új év et! Malac patkóval é T21600



24007. ✉ 1901 Gruss vom Carneval / Háromk T2/32800



24008. ✉ 1905 Boldog új év et. Kerékpáros höl T2/3 2800



24009. ✉ 1902 Boldog új év et! domboryomott T2/31200



24010. ✉ 1899 (Vorläufer) Viel Glück / Dombo T2/31200



24011. ✉✉ Zum neuen Jahre die besten Glück T2/32000



24012. ✉ Boldog új év et, malac család / New Y T2/3 1200



24013. ✉ Boldog Karácsonyi ünnepeket! / Christm T2200



24014. ✉ Szívélyes üdvözlés t névnapjára / Nam T2/31200



24015. ✉ 1919 Boldog új év et, kéményseprő m T2/31200



24016. ✉ 1901 Húsvéti üdvözlés, csibesor / Eas T3 1200

Havi két gyorsárverésünkre folyamatosan várjuk a beadásokat!



24017. ☒ 1912 Elhagyatv a. Szemem érted bú T2 1600



24018. * 1944 Második vilá gháborús katonai ny T4 1200



24019. * Fox with pheasan ts. Serie 731. T2/3 T2/3 1000



24020. ☒ 1923 Hunting dog with pheasant. Se T2/3 1000



24021. * Hunting dog with pheasant. Serie 73 T2/31000



24022. ** Jézus a gyerme k - képeslapfüzet 10 lap 3600



24023. ** Pio XI / Pope P ius XI (fi) T2/3 T2/3 1000



24024. ☒ 1948 Köszönöm Uram... / Hungarian T3 1000



24025. ☒ 1900 Mindennap i kenyérünket add m T3 2000



24026. ☒ 1900 Legyen me g a te Akaratod... Ne T4 2000



24027. ☒ 1900 De szabadí ts meg a Gonosztól. T4 2000



24028. * 1900 Mi Atyánk k i vagy a Mennyekben T3000



24029. ☒ 1949 Testvér ne sirj! / Hungarian relig T31000



24030. ☒ 1900 Szent Anna / Saint Anne. Emb T2/31400



24031. ** Via Crucis - 14 darabos litho képeslap 5000



24032. ☒ 1938 Budapest X XXIV. Nemzetközi T2/31600



24033. ☒ 1938 Budapest X XXIV. Nemzetközi E T2 1600



24034. ☒ 1938 Budapest X XXIV. Nemzetközi T2/31600



24035. ** Beatificazione d i Giovanna d'Arco T2/3 2000



24036. ** Pope Leo XII. L it. Armanino Genova T2 1400



24037. ** Pope Vigilius. L it. Armanino Genov T2/31400



24038. ** Pope Paul V. Li t. Armanino Genov T2/31400



24039. ** Pope Donus II. Lit. Armanino Genov T2 1400



24040. ** Loyolai szent Ig nác, a Jézustársas T2/31600



24041. ** Nábozne dielo S v. Zeme / Virágok a T2/3800



24042. ☒ 1930 Flowers. G. O.M. s: C. Klein (E T2/3 1000



24043. ☒ Dombornyomott v irág / Embossed flow T21600



24044. * 1906 Dombornyomott virág / Embosse T31600



24045. ** Turkey. Turkish flags. E.F.A. Series T23000



24046. ☒ 1902 Kún Árpád fiatal hegedűművé T2/3 2200



24047. ** Original oberba yr. Bauernkapelle " T2/31000



24048. ** Portraits of Caru so, Tiitta Ruffo, Chali T2 1200



24049. * Robert Schuman
n. F. A. Ackermann's T4**1000**

DARABANTH Bélyegkereskedelmi és Aukciósház Kft.

1061 Budapest, Andrásy út. 16.

Megbízás a 418. Gyorsárverésre

Név:.....Ügyfélszám:.....

Teljes cím.....

Telefon /fax /email:.....

Átvétel módja: személyesen postai úton

Megbízom a Darabanth Kft-t, hogy az alábbiakban felsorolt tételeket a megadott maximális licitár erejéig részemre vásárolja meg. Az árverési szabályokat ismerem és elfogadom. A megvásárolt tételek ellenértékét a számla kézhezvételekor kifizetem.

Dátum:.....Aláírás:.....

Tételszám	Ajánlat	Tételszám	Ajánlat	Tételszám	Ajánlat

Kérjük csak licitlépcsőre eső ajánlatot tegyenek!

Újdonság, katalógus rendelés
.....
.....

22684	1000	22914	1000	23101	1800
22686	1000	22915	13000	23103	1600
22688	1200	22916	3400	23108	1800
22689	2600	22917	2000	23110	1800
22698	2400	22918	1600	23117	1000
22699	1200	22919	2000	23121	1000
22702	2600	22921	3200	23122	1200
22703	5500	22923	8000	23124	1400
22706	1000	22924	1000	23129	1400
22707	1200	22925	1400	23133	1600
22728	2000	22927	1800	23135	1400
22730	1600	22930	1200	23147	1200
22731	1200	22931	2800	23161	3200
22737	6500	22933	1600	23176	2400
22741	1800	22934	1400	23182	1800
22742	1600	22940	1800	23183	1800
22743	1600	22941	1600	23184	1800
22744	3000	22942	1600	23185	1800
22745	6000	22948	6500	23186	1800
22746	1800	22949	2000	23189	1800
22747	1600	22954	800	23193	1800
22748	5500	22973	6500	23228	3000
22749	3200	22975	1600	23231	2200
22750	1400	22976	1000	23236	1200
22754	4000	22977	5500		
22762	1000	22980	1400		
22765	2000	23002	1000		
22766	2000	23004	8000		
22770	3200	23008	1200		
22772	2200	23009	1600		
22773	2000	23013	1600		
22775	2000	23019	5000		
22776	1000	23021	2200		
22787	1200	23022	16000		
22789	2200	23023	1400		
22793	2000	23024	1800		
22794	2000	23027	1600		
22796	1800	23028	2400		
22803	1400	23031	2000		
22810	1200	23043	3600		
22811	1000	23045	12000		
22814	2400	23048	4600		
22877	1200	23049	3600		
22892	4200	23050	1800		
22897	3200	23065	1400		
22901	1400	23066	2200		
22902	4400	23068	1800		
22903	6000	23071	1600		
22904	1000	23074	2400		
22905	1000	23075	1600		
22906	3200	23081	1400		
22907	4200	23082	2200		
22908	2800	23085	1400		
22913	2000	23090	2400		