

440. Gyorsárverés képeslapok



Az árverés anyaga megtekinthető weboldalunkon illetve irodánkban április 24-27 között. AJÁNLATTÉTELI HATÁRIDŐ: 2023. április 27. 19 óra. Ajánlatokat elfogadunk írásban, személyesen, vagy postai úton, telefonon a 317-4757, 266-4154 számokon, faxon a 318-4035 számon, e-mailben az info@darabanth.com, illetve honlapunkon (www.darabanth.com), ahol online ajánlatot tehet. ÍRÁSBELI (fax, email) ÉS TELEFONOS AJÁNLATOKAT 18:30-IG VÁRUNK.

A megvásárolt tételek átvehetőek május 2. 10 órától nyitva tartási időben. Utólagos eladás május 4-ig. (Nyitvatartási időn kívül honlapunkon vásárolhat a megmaradt tételekből.) Anyagbeadási határidő a 441. gyorsárverésre: április 27-ig

Az árverés FILATÉLIA, NUMIZMATIKA, KÉPESLAP és az EGYÉB GYŰJTÉSI TERÜLETEK tételei külön katalógusokban szerepelnek!

A vásárlói jutalék 22%
Részletes árverési szabályzat weboldalunkon és irodánkban megtekinthető
www.darabanth.com

440. aukció:

Megtekintés: április 24-27

Tételek átvétele május 2-től.

439. aukció elszámolás: május 3-tól.

Kérje átutalással az elszámolását! Kérjük, jelezze e-mailben, vagy telefonon.
Kérjük, a megvásárolt tételeket az árverés után két héten belül fizessék ki és vegyék át, vagy szállíttassák ki.

Kezelési költség 240 Ft / tétel / árverés. A 2. indításnál 120 Ft
Bolhapiac, több darabos porcelán tételeknél, festményeknél 500 / 300 ft.
A vásárlói jutalék 22%

Jelmagyarázat:

** Használatlan * Megíratlan lap bélyegzéssel, vagy megírt lap bélyeg nélkül
☒ Postázott képeslap (small tear): Kis szakadás(Rb): Hátoldalt sérült (EM): Sarokhiány
(EK): Apró saroktörés (EB): Saroktörés (fl): Foltos (fa): Törött (b): Sérült Emb: Dombor
T1: Kifogástalan T2: Jó T3: Kis hibával T4: Hibás lap Ga: Díjegyves
So. Stpl Alkalmi bélyegzéssel win Riß: Kis szakadás (Rb): Hátoldal sérült (EM) Sarokhiány
(EK) Apró saroktörés (EB): Saroktörés (fl): Foltos(fa): Törött s: Szignó

Tartalomjegyzék:

Képeslap szakirodalom 40000-40001	Egyenruhások, foglalkozások 42331-42336
Képeslap kellékek 40002-40004	Erotika 42337-42361
Képeslap Tételek 40005-40071	Folklór 42362-42431
Modern Képeslap Tételek 40072-40131	Gyerek 42432-42439
Történelmi Magyarország 40132-41714	Hadihajó 42440-42460
Magyarország 40132-41083	Hajó 42461-42466
Felvidék 41084-41530	Hölgyek 42467
Kárpátalja 41531-41579	Hungarika 42468
Horvátország 41580-41647	Irredenta 42469-42479
Vajdaság 41648-41697	Judaika 42480-42488
Burgenland 41698-41711	Katonai 42489-42581
Muraköz - Muravidék 41712-41714	Katonai Repülő 42582-42583
Külföldi Képeslapok 41715-42256	Krampusz 42584-42586
Albánia 41715-41718	Kutya 42587-42588
Amerikai Egyesült Államok 41719-41735	Ló 42589-42591
Argentína 41736-41750	Macska 42592-42593
Ausztria 41751-41806	Művészlapok 42594-42648
Belgium 41807-41813	Néger 42649
Belorusszia 41814	Olimpia 42650
Bosznia-Hercegovina 41815-41827	Propaganda, politika 42651-42667
Bulgária 41828-41851	Reklám 42668-42694
Cseh Köztársaság 41852-41866	Repülő 42695
Dánia 41867-41868	Sport 42696-42707
Egyiptom 41869-41890	Studentika 42708-42709
Észtország 41891-41893	Színész 42710-42722
Finnország 41894-41895	Térkép 42723-42728
Franciaország 41896-41901	Törpe 42729
Gabon 41902-41905	Tűzoltó 42730
Görögország 41906-41928	Uralkodó, Politikus 42731-42768
India 41929-41934	Üdvözlőlapok, Ünnepek 42769-42796
Indonézia 41935-41964	Vadász 42797
Izrael 41965	Vallás 42798-42816
Jemeni Köztársaság 41966-41980	Virág 42817
Kanada 41981	Vonat 42818-42819
Lengyelország 41982-41996	Zene, Zenész 42820-42823
Lettország 41997	
Macedónia 41998-42004	
Málta 42005-42006	
Marokkó 42007	
Montenegro 42008-42015	
Nagy-Britannia 42016	
Németország 42017-42058	
Norvégia 42059-42060	
Olaszország 42061-42134	
Oroszország 42135-42142	
Panama csatorna terület 42143	
Románia 42144-42193	
Spanyolország 42194	
Sri Lanka (Ceylon) 42195	
Svájc 42196-42202	
Svédország 42203	
Szerbia 42204-42212	
SzírIA 42213	
Szlovénia 42214-42226	
Törökország 42227-42230	
Tunézia 42231-42241	
Új-Zéland 42242	
Ukrajna 42243-42256	
Motívumok 42257-42823	
Auto 42257-42265	
Bélyeg 42266-42307	
Cirkusz 42308-42323	
Cserkész 42324-42330	

Képeslap szakirodalom

40000.	Dr. Balázs Károly: Galantai "élővirágos" levelezőlapjai. Képeslevelezőlap-Gyűjtők Kiskönyvtára 5. Bp., 1997., Notesz+K Kft., 8 sztl. lev. Számozott (67./500) példány. Kiadói papírkötés.....	2 000
40001.	Piskoti Bernadett: Végtől végig a Terézvároson. Magyar angol képes könyv. 112 old., Budapest, 2007.....	2 800

Képeslap kellékek

40002.	2 db A4-es méretű képeslap album egyenként 240 férőhellyel / 2 A4 sized postcard albums, each for 240 postcards (26,5 x 31 cm).....	2 000
40003.	2 db képeslap album egyenként 96 férőhellyel / 2 postcard albums, each for 96 postcards (29 x 15,5 cm).....	1 000
40004.	120 / 240 férőhelyes képeslapalbum gyűrűs borítóval. tokkal.....	3 000

Képeslap Tételek

40005. **	BIKAVIADALOK - Kb. 97 db RÉGI megíratlan képeslap, főleg spanyol és francia / BULL FIGHTS - Cca. 97 pre-1945 unused postcards, mostly French and Spanish.....	20 000
40006. ** *	57 db RÉGI külföldi város képeslap / 57 pre-1945 European town-view postcards.....	1 000
40007. ** *	68 db főleg RÉGI képeslap vegyes minőségben: magyar és külföldi városok, sok motívum / 68 mostly pre-1945 postcards in mixed quality: Hungarian and other town-views and a lot of motives.....	1 000
40008. **	50 db RÉGI használatlan motívum képeslap vegyes minőségben / 50 pre-1945 unused motive postcards in mixed quality.....	2 000
40009. **	50 db RÉGI használatlan motívum képeslap vegyes minőségben / 50 pre-1945 unused motive postcards in mixed quality.....	2 000
40010. ** *	50 db RÉGI motívum képeslap vegyes minőségben / 50 pre-1945 motive postcards in mixed quality.....	2 000
40011. ** *	40 db RÉGI Wiener Kunst motívum képeslap vegyes minőségben / 40 pre-1945 Wiener Kunst motive postcards in mixed quality.....	2 000
40012. ** *	34 db RÉGI erdélyi képeslap / 34 pre-1945 Transylvanian postcards.....	3 000
40013. ** *	30 db RÉGI magyar város képeslap vegyes minőségben / 30 pre-1945 Hungarian town-view postcards in mixed quality.....	3 000
40014. ** *	30 db RÉGI magyar város képeslap vegyes minőségben / 30 pre-1945 Hungarian town-view postcards in mixed quality.....	3 000
40015. ** *	34 db RÉGI művész képeslap vegyes minőségben / 34 pre-1945 art motive postcards in mixed quality.....	1 400
40016. ** *	34 db RÉGI művész képeslap vegyes minőségben / 34 pre-1945 art motive postcards in mixed quality.....	1 400
40017. **	34 db RÉGI művész képeslap festményekről, Könyves Kálmán kiadása / 34 pre-1945 art motive postcards: paintings.....	1 200
40018. ** *	20 db RÉGI magyar város képeslap vegyes minőségben / 20 pre-1945 Hungarian town-view postcards in mixed quality.....	1 200
40019. ** *	21 db RÉGI művész képeslap / 21 pre-1945 art motive postcards.....	1 000
40020. ** *	20 db RÉGI hosszú címzéses motívum képeslap vegyes minőségben, lithok is: hölgyek, szerelmes párok / 20 pre-1910 motive postcards in mixed quality: ladies, couples in love.....	2 000
40021. ** *	20 db RÉGI hölgy motívum képeslap vegyes minőségben / 20 pre-1945 lady motive postcards in mixed quality.....	2 000
40022. ** *	20 db RÉGI gyerek motívum képeslap vegyes minőségben / 20 pre-1945 children motive postcards in mixed quality.....	2 000
40023. ** *	20 db RÉGI gyerek motívum képeslap vegyes minőségben / 20 pre-1945 children motive postcards in mixed quality.....	2 000
40024. ** *	20 db RÉGI hosszú címzéses motívum képeslap vegyes minőségben, lithok is / 20 pre-1910 motive postcards in mixed quality.....	2 000
40025. ** *	20 db RÉGI hosszú címzéses motívum képeslap vegyes minőségben, lithok is: virágok / 20 pre-1910 motive postcards in mixed quality: flowers.....	2 000
40026. ** *	20 db RÉGI motívum képeslap vegyes minőségben: szerelmes párok / 20 pre-1945 motive postcards in mixed quality: couples in love.....	2 000
40027. ** *	22 db RÉGI horvát város képeslap vegyes minőségben: Abbazia, Fiume, Crikvenica / 22 pre-1945 Croatian town-view postcards in mixed quality: Opatija, Rijeka, Crikvenica.....	3 200

Rengeteg érdekes tétel az egyéb gyűjtési területek anyagában!

40028. ** *	22 db RÉGI üdvözlő motívum képeslap vegyes minőségben / 22 pre-1945 greeting motive postcards in mixed quality	2 000
40029. ** *	20 db RÉGI hölgy motívum képeslap vegyes minőségben / 20 pre-1945 lady motive postcards in mixed quality	2 000
40030. ** *	20 db RÉGI motívum képeslap vegyes minőségben: virágok / 20 pre-1945 motive postcards in mixed quality: flowers	2 000
40031. ** *	29 db RÉGI Mastroianni szobor-művészlappal különböző sorozatokból / A collection of 29 Mastroianni sculptochromie postcards from different series	3 800
40032. **	10 db RÉGI használatlan Hollós Endre vallásos művészlappal. Kiadja A Szentföld biztosi hivatala / 10 unused pre-1945 religious art postcards signed by Endre Hollós	1 000
40033. ** *	18 db RÉGI magyar város képeslap vegyes minőségben / 18 pre-1945 Hungarian town-view postcards in mixed quality	1 200
40034. ** *	10 db RÉGI magyar város képeslap / 10 pre-1945 Hungarian town-view postcards	1 000
40035. ** *	10 db régi képeslap hölgyekről vegyes minőségben / 10 pre-1945 lady postcards in mixed quality	1 000
40036. ** *	10 db RÉGI képeslap hölgyekről vegyes minőségben / 10 pre-1945 lady postcards in mixed quality	1 000
40037. ** *	11 db régi képeslap hölgyekről vegyes minőségben / 11 pre-1945 lady postcards in mixed quality	1 000
40038. ** *	10 db RÉGI romantikus képeslap vegyes minőségben: szerelmes párok / 10 pre-1945 romantic postcards in mixed quality: couples in love	1 000
40039. ** *	10 db RÉGI népviseletes fotó és képeslap vegyes minőségben / 10 pre-1945 folklore motive photos and postcards in mixed quality	1 000
40040. ☒	4 db RÉGI Stengel litho képeslap / 4 pre-1945 Stengel litho art postcards + "K.u.k. Feldpostamt 224" + K.u.k. Kraftwagenkolonne No. 18."	1 000
40041. * ☒	3 db RÉGI kutya motívum képeslap vegyes minőségben / 3 pre-1945 dog motive postcards in mixed quality	1 200
40042. ☒	2 db RÉGI vadász motívum képeslap vegyes minőségben / 2 pre-1916 hunting motive postcards in mixed quality	1 200
40043. ** *	8 db régi képeslap hölgyekről vegyes minőségben / 8 pre-1945 lady postcards in mixed quality	1 000
40044. * ☒	7 db RÉGI romantikus képeslap vegyes minőségben: szerelmes párok / 7 pre-1945 romantic postcards in mixed quality: couples in love	1 000
40045. **	4 db RÉGI vallásos képeslap a Prohászka Ottokár Templomépítő Bizottság kiadásában, Márton L. szignóval / 4 pre-1945 Hungarian religious postcards	1 000
40046. ** *	9 db RÉGI csehszlovák képeslap / 9 pre-1945 Czechoslovakian postcards	1 000
40047. ** *	4 db régi olasz képeslap / 4 pre-1945 Italian postcards: Rifugio Passo Sella, Dolomiti, Hotel Canazei, Cortina, Tofana	1 200
40048. **	9 db RÉGI használatlan motívumlappal, vallás / 9 old unused motive cards; religion	1 400
40049. **	3 db RÉGI használatlan humoros grafikai lap / 3 old unused humorous graphic postcards	800
40050. **	2 db RÉGI magyar irredenta propaganda képeslap Lamoss szignóval (Kiadja a Délvidéki Egyetemi és Főiskolai Hallgatók Egyesülete): Arad, Csáktornya / 2 pre-1945 Hungarian irredenta propaganda art postcards signed by Lamoss: Arad, Cakovec	1 000
40051. * ☒	2 db régi képeslap: Lviv (Lemberg) és Varsó / 2 pre-1945 postcards: Lviv and Warsaw	1 400
40052. ** ☒	5 db RÉGI magyar város képeslap: Esztergom és Sopron	1 800
40053. ** *	5 db RÉGI román város képeslap / 5 pre-1945 Romanian town-view postcards: Sinaia, Bucuresti, Constanta	1 200
40054. ** *	5 db RÉGI gyümölcsös motívum képeslap vegyes minőségben / 5 pre-1945 fruit motive postcards in mixed quality	1 200
40055. ** *	5 db RÉGI ló motívum képeslap vegyes minőségben / 5 pre-1945 horse motive postcards in mixed quality	2 000
40056. * ☒	8 db RÉGI hosszú címzéses gyerek motívum képeslap vegyes minőségben / 8 pre-1910 children motive postcards in mixed quality	2 000
40057. ** ☒	7 db RÉGI erotikus motívum képeslap vegyes minőségben / 7 pre-1945 erotic motive postcards in mixed quality	2 000
40058. ** ☒	2 db RÉGI húsvéti üdvözlő képeslap vegyes minőségben / 2 pre-1945 Easter greeting postcards in mixed quality	1 000
40059. ** *	4 db régi japán képeslap / 4 pre-1945 Japanese postcards	1 000
40060. ** *	9 db RÉGI magyar város képeslap vegyes minőségben / 9 pre-1945 Hungarian town-view postcards in mixed quality	1 000

40061. **	7 db RÉGI Stengel litho képeslap vegyes minőségben, erotikusak is / 7 pre-1945 Stengel litho postcards in mixed quality, some erotic	3 000
40062. **	Szent István Emlékalbum - nem képeslapos füzet 14 lappal. Kiadja Rigler József Ede	8 500
40063. ** *	8 db RÉGI hosszú címzéses erdélyi szecessziós és néhány litho képeslap vegyes minőségben: Arad, Nagyszeben, Nagyvárad, Nagyenyed, Marilla, Herkulesfürdő, Kolozsvár / 8 pre-1900 Transylvanian Vorläufer Art Nouveau and some litho postcards: Arad, Sibiu, Oradea, Aiud, Marila, Baile Herculane, Cluj.....	50 000
40064. ** ☒	3 db RÉGI katonai fotó és képeslap: fürdőző katonák, hidászok munkában, Raclawice lengyel csata	1 200
40065. * ☒	2 db régi képeslap: Tiszaborkút (Kvasy) és Pilisszentlászló	1 000
40066. **	Russische Typen - 9 db régi képeslap az első világháborús frontról: orosz típusok / 9 pre-1945 postcards from the WWI front: Russian folklore	12 000
40067. ** *	2 db RÉGI izraeli város képeslap / 2 pre-1945 Israeli town-view postcards: Kanaan (Cana), Tiberias	2 400
40068. ** *	8 db RÉGI és 2 modern képeslap: történelmi magyar és külföldi városok / 8 pre-1945 and 2 modern postcards: historical Hungarian and European town-view	1 000
40069. ☒	3 db RÉGI újévi üdvözlő képeslap vegyes minőségben / 3 pre-1945 New Year greeting postcards in mixed quality	1 000
40070. ** *	A farkas és a hét kis gida - 5 db régi Indanthren reklám képeslap, Koser Michaels szignóval, vegyes minőség	9 000
40071. ** *	8 db főleg RÉGI erotikus képeslap vegyes minőségben / 8 mostly pre-1945 erotic postcards in mixed quality	1 000

Modern Képeslap Tételek

40072. **	Egy doboz MODERN német és osztrák reklám képeslap / A box of modern German and Austrian advertising postcards.....	1 200
40073. ** *	MŰVÉSZET - Kb. 198 db modern motívum képeslap / ART - Cca. 198 modern motive postcards	1 000
40074. **	MŰVÉSZET - Kb. 200 db használatlan modern motívum képeslap / ART - Cca. 200 modern unused motive postcards	1 000
40075. ** *	VALLÁS - Kb. 200 db modern motívum képeslap / RELIGION - Cca. 200 modern motive postcards	1 000
40076. ** *	Kb. 100 db MODERN magyar város képeslap / Cca. 100 modern Hungarian town-view postcards	1 000
40077. ** *	Kb. 100 db MODERN külföldi város képeslap / Cca. 100 modern non-Hungarian town-view postcards	1 000
40078. ** *	Kb. 260 db MODERN képeslap: magyar és külföldi városok, sok üdvözlő motívum / Cca. 260 modern postcards: Hungarian and other town-views, greeting motives	1 000
40079. ** *	Kb. 200 db MODERN külföldi város képeslap / Cca. 200 modern non-Hungarian town-view postcards	1 000
40080. ** *	Kb. 200 db MODERN külföldi város képeslap / Cca. 200 modern non-Hungarian town-view postcards	1 000
40081. *	164 db MODERN főleg szovjet QSL, azaz rádióamatőr összeköttetést igazoló lap, reklámok / 164 MODERN mostly Soviet QSL, i.e. confirmation cards of a two-way communication between two amateur radio stations, advertisements.....	2 000
40082. ** *	Kb. 80 db MODERN külföldi város képeslap nagy méretben / Cca. 80 modern big-sized town-view postcards from all over the world	1 000
40083. ** *	Kb. 200 db MODERN karácsonyi üdvözlő motívum képeslap / Cca. 200 modern Christmas greeting motive postcards.....	1 000
40084. **	MÜNCHEN - 88 db modern reprint képeslap / MÜNCHEN - 88 modern reprint postcards	2 000
40085. ** *	BALATON - 50 db MODERN képeslap / 50 modern postcards.....	1 000
40086. ** *	31 db MODERN Magas Tátra képeslap / 31 modern Vysoké Tatry postcards (High Tatras)....	1 000
40087. ** *	30 db MODERN magyar retro grafikai képeslap vegyes minőségben. Képzőművészeti Alap / 30 modern Hungarian retro graphic postcards in mixed quality	2 600
40088. **	3 db MODERN török leporello képeslapfüzet; 2 Istanbul, Rodostói Rákóczi múzeum / 3 modern Turkish leporello postcard booklets; 2 Istanbul, Rákóczi museum	1 000
40089. ** *	37 db főleg MODERN jugoszláv város képeslap / 37 mostly modern Yugoslavian town-view postcards	1 000
40090. ** *	24 db MODERN román képeslap: fürdőhelyek / 24 modern Romanian postcards: beaches, spas	1 000

Lindner és Kobra termékek teljes választékban megrendelhetők irodánkban vagy weboldalunkon

40091. **	25 db modern művészeti képeslap felvágatlan párokban a Mozgó Világ kiadásában	1 000
40092. ** *	25 db MODERN érdekes sakk képeslap, erotikusak is / 25 modern interesting chess postcards with some erotic	1 600
40093. **	24 db modern német gyerek képeslap az 1950-es évekből / 24 modern German "Lotte Herrlich" children postcards from the 50's	8 000
40094. ** *	20 db MODERN bolgár képeslap / 20 modern Bulgarian postcards	1 000
40095. **	13 db MODERN főként reprint képeslap + 2 db 2000-es évekbeli Bookline reklám.....	900
40096. **	Karta Pamiatkowa - 18 db modern lengyel térképes képeslap a Tátrából / 18 modern Polish map postcards from Tatry	2 000
40097. **	Csongrád megyei szélmalomok madártávlatból - modern képeslap füzet 12 képeslappal	1 000
40098. **	Ópusztaszer Nemzeti Történelmi Emlékpark - modern képeslapfüzet 12 képeslappal.....	1 000
40099. ** ☒	11 db MODERN kör és ovális alakú város képeslap / 11 modern circular and oval town-view postcards	1 000
40100. ** *	17 db MODERN térképes képeslap / 17 modern map motive postcards	1 000
40101. **	1955 MOSZKVA - 15 db modern szovjet képeslap tokban / MOSCOW - 15 modern postcards in case	1 000
40102. ** *	12 db MODERN erdélyi képeslap: fürdőhelyek / 12 modern Transylvanian postcards: beaches, spas.....	1 200
40103. **	KŐSZEG - 18 db modern magyar képeslap	1 000
40104. **	DÉL-AFRIKA - 13 db modern képeslap / SOUTH AFRICA - 13 modern town-view postcards ..	1 000
40105. ** *	11 db MODERN erdélyi város képeslap / 11 modern Transylvanian town-view postcards	1 000
40106. ** *	16 db MODERN repülő képeslap / 16 modern aircraft postcards	1 000
40107. **	Szentpétervár - 11 db modern képeslap tokban / Saint Petersburg (Leningrad) - 11 modern postcards in case	1 000
40108. **	Szentpétervár - 15 db modern képeslap tokban / Saint Petersburg (Leningrad), The Fountains of Petrodvorets - 15 modern postcards in case	1 000
40109. **	Tale of the Golden Cockerel Alexander Pushkin tale illustration - 12 modern Soviet Postcards (1968) in case by Palekh, artist A. Kurkin / Mese az aranykakasról (Pushkin) - 12 modern szovjet képeslap tokban	1 000
40110. **	Szentpétervár, Hermitage Múzeum - 11 db modern képeslap tokban / Saint Petersburg (Leningrad), The Hermitage Museum, masterpieces of Western European Painting - 11 modern postcards in case.....	1 000
40111. ** *	14 db MODERN olimpiai kiadású képeslap / 14 modern Olympic edition postcards.....	1 000
40112. ** *	11 db MODERN Walt Disney kiadású képeslap / 11 modern Walt Disney edition postcards ...	1 000
40113. **	3 db MODERN Colorvox hanglemez képeslap borítékokban / 3 modern Colorvox record postcards in envelopes	1 000
40114. ** *	8 db MODERN erdélyi képeslap hegyekkel / 8 modern Transylvanian postcards: mountains..	1 000
40115. **	9 db MODERN 3D dimenziós motívum képeslap / 9 modern dimensional (3D) motive postcards	1 000
40116. ** *	9 db MODERN magyar retro grafikai képeslap vegyes minőségben. Képzőművészeti Alap / 9 modern Hungarian retro graphic postcards in mixed quality	1 000
40117. ** *	9 db MODERN magyar retro grafikai üdvözlő képeslap vegyes minőségben. Képzőművészeti Alap / 9 modern Hungarian retro graphic greeting postcards in mixed quality	1 000
40118. ** *	8 db MODERN motívum képeslap: mese, báb és rajzfilm / 8 modern motive postcards, cartoons, puppet films.....	1 000
40119. **	4 db modern román levelezőlap az 1950-es évekből / 4 modern Romanian postcards from the 50's: Cimpina, Masivul Bucegi, Blaj, Focsani	1 200
40120. ** *	STADIONOK - 9 db modern sport képeslap / STADIUMS - 9 modern sport postcards	1 000
40121. **	5 db MODERN reprint léghajós motívumlap / 5 modern reprint airships motive postcards.....	1 000
40122. ** ☒	The Birth of our flag - 1 amerikai képeslap és magyar reprint sakk lapja	1 000
40123. ** ☒	4 db MODERN erdélyi és román képeslap várakkal / 4 modern Transylvanian and Romanian postcards with castles: Carei, Bran, Hunedoara, Sinaia.....	1 000
40124. **	Csepel Autógyár Szigethalom - 2 db modern Képzőművészeti Alap képeslap: Csepel D450N3-3 tejszállító és Csepel D705.10-7 vázázás áruszállító.....	1 600
40125. **	6 db modern esperantó képeslap / 6 modern Esperanto postcards	1 600
40126. **	2 db modern sakk képeslap: Badacsonyi Sándor, Willi Neubert / 2 modern chess postcards ..	1 000
40127. **	Budapesti Sakkműzeum - 2 db modern képeslap / Budapest Chess Museum - 2 modern postcards	800

40128. ** ☒	1982 Paris ICCF Chess Meeting - modern levelezési sakk képeslap és magyar reprint lapja..	1 000
40129. ** ☒	1981 London ICCF Chess Meeting - modern levelezési sakk képeslap és magyar reprint lapja	1 000
40130. **	Postamúzeum - 4 db modern képeslap	800
40131. **	1928 Ukrajna ICCF Chess Amici Sumus - modern levelezési sakk képeslap és magyar reprint lapja	1 000



40132. * Ismeretlen hely (Erdélyi hagyaték) sz T31000



40133. 1908 Aba-Sárkeresztúr; Vasútállom T2/3 5500



40134. 1959 Agárd, üdülő. Képzőművészeti A T21000



40135. Ajka, Kossuth Lajos szobor, Uveggy T2/31800



40136. 1913 Alap, Alsóalap (Mezőföld); R T2/3 42000



40137. * Aldebrő, Községház az utca részlet (fl) T2/3 1200



40138. ** Alsóörs, strand, csónak, stég T1/2 T1/2 1400



40139. 1909 Apc, Községháza, Milleniumi e T2/34200



40140. ** Aszód, Magyar királyi javítóintézet T1/2 2200

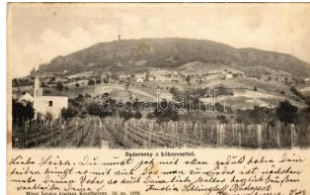

40141. 1903 Badacsony, Kőkereszt, kápolna T2/35500



40142. 1941 Badacsony, Herczeg Ferencz n T2 3800



40143. 1942 Badacsony, Gondúzói boroszk T2/33200



40144. 1938 Badacsony, Kisfaludy-ház és T2/3 1200



40145. ** Badacsony, Badacsonyi borosüveg T11600



40146. ** Badacsony, Kisfaludy ház, szőlőheg T2 1200



40147. 1947. Badacsony, Kisfaludy ház és forrás (E T2)3800



40148. 1936 Badacsony, Kisfaludy ház, Este T3 1000

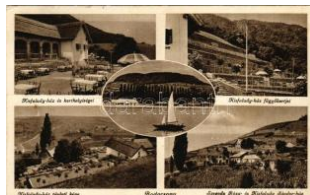

40149. 1938 Badacsony, Kisfaludy ház és T2/3 1000



40150. ** Baja, Sugovica, Kamarás-Duna, N T1/2 2000



40151. ** Balassagyarmat, Múzeum - 3 db ré 1000



40152. 1904 Balassagyarmat, Takarékpénz T2/32400



40153. 1915 Balassagyarmat, Rák szálloda T2/3 2200



40154. Balassagyarmat, Városháza, autom T2/31200



40155. Balaton - 5 db régi képeslap 1000



40156. Balaton, esti séta hajó kivilágítva T2 T2 1000



40157. 1920 Balaton, halászat (EK) T2/3 T2/3 1000



40158. ** Balaton, Vihar, vitorlás T1 T1 1800



40159. Balatonakaratya, nyaraló. photo T1 T1/23400



40160. ** Balatonvilágos, Teréz T21400



40161. 1941 Balatonalmádi, Rákóczi szálloda T T21200



40162. * Balatonalmádi, Cu krászda. Rády Istv T2/3 1600



40163. ** Balatonalmádi, Abbázia szálló. Kálm T21200

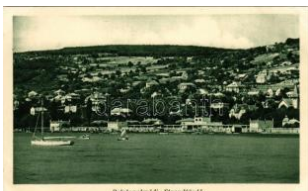

40164. ** Balatonalmádi, Strandfürdő a hegyo T21400



40165. 1927 Balatonalmádi, mozi (kis szak T2/3 1200



40166. 1929 Balatonalmádi, strandfürdő T2 T2 1600



40167. 1934 Balatonalmádi, ORTE Dobó S T2/3 1400



40168. 1937 Balatonalmádi, strand (fl) T3 T3 800



40169. 1910 Balatonberény, M. kir. posta és T2/32800



40170. ** Balatonberény, Képzőművészeti Al 1600



40171. 1909 Balatonberény, Nyers-féle csóna T2 8000



40172. 1926 Balatonboglár, vasútállomás (T2/3 4800



40173. 1940 Balatonboglár, Székesfőváros T2/3 2800



40174. * 1933 Balatonboglár, út (EK) T2/3 T2/3 2600



40175. * Balatonboglár, fürdőélet T2 T2 1000



40176. ** Balatonföldvár, Kupavezer szállod T1/2 1600



40177. ** Balatonföldvár, Sella üdülő szálloda T21600



40178. 1917 Balatonföldvár, Kresz nyaraló. G T23200



40179. 1918 Balatonföldvár, Josette villa. Ge T2 3000



40180. Balatonföldvár, v asútállomás. Aldor D T22000



40181. * 1966 Balatonfüred, Üdvözet a 141. A T2/31000



40182. 1913 Balatonfüred, református elemi i T2 6000



40183. 1928 Balatonfüred-fürdő, Club ház T T2/31000



40184. 1942 Balatonfüred-fürdő, Csenedőrség T2 1800



40185. 1940 Balatonfüred-fürdő, tisztviselői üdülő T T21000



40186. ** Balatonfüred, F ürdőház és hajókikötő T3800



40187. 1927 Balatonkenese, tisztviselői üdülő T3 1000



40188. ** Balatonkenese, Székesfővárosi al T2/3 4000



40189. 1947 Balatonlelle-fürdő, kikötő, gőzh T2/31000



40190. * 1920 Balatonlelle-gyógyfürdő, Szallay T2 2600



40191. 1936 Balatonmáriafürdő, Csatorna, T2/3 1000



40192. 1943 Balatonszárszó, strand főbejá T2/3 1000



40193. 1906 Balatonszárszó, Hazafelé a ka T2/38000



40194. ** Balatonszárszó, Magda pensió T1 T1 3600



40195. ** Balatonszárszó, nyaralók T2 T2 4000

Megnyílt megújult webshopunk! Folyamatosan bővülő kínálat!



40196. Balatonvilágos, Fűrdőtelepi sétány T2/31000



40197. 1937 Baliffürdő (Sopron), Névtelen v T2/3 1600



40198. * 1926 Bánhalma, Bánhalom (Kenderes); N 4400



40199. ** Bánhida (Tatabánya), Turul emlékm T3 1000



40200. 1926 Bashalom (Tiszaeszlár), Pong T2/3 8000



40201. ** Békés megyei leány, magyar folkl T2/3 1600



40202. 1941 Békéscsaba, Szent-István tér, T2/3 1200



40203. 1939 Békéscsaba, Pályaudvar, Vasú T2/31200



40204. ** Békéscsaba, Szent István tér, bank T2/32400



40205. 1916 Békéscsaba, Állami elemi iskol T2/3 1600



40206. 1914 Békéscsaba, Osztrák-Magyar B T2/31600



40207. 1912 Békéscsaba, Körös részlet (EK T2/31200

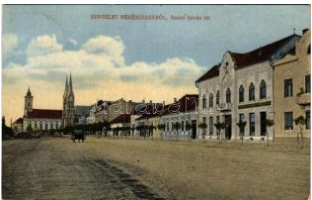

40208. 1914 Békéscsaba, Szend (Szent) Ist T2/3 1600



40209. 1931 Békéscsaba, Szent István tér, Vá T21800



40210. 1943 Békéscsaba, vasútállomás (kis s T2/3800



40211. * Békéscsaba, Andrássy út, üzletek (Rb T3 1000



40212. Beled (Kapuvár), Dr. Ternér villa, Fok T2 4800



40213. 1926 Berettyóújfalu, vasútállomás. K T2/34000

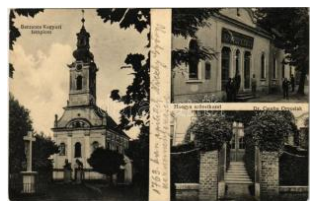

40214. 1930 Berzence (Csurgó), Kegyeri temp T27000



40215. Bicske, Hősök szobra, M. kir. polgári i T2/3800



40216. 1912 Budakalász, Dr. Szmik és Dr. M T2 8000



40217. * 1903 Budakalász, Szmik nyaraló, D T2/3 8000



40218. * 1934 Budakalász, látkép (fl) T2/3 3000



40219. * Budakalász (Pilis-hegység), Kevély-n T2/33000



40220. * 1943 Budakalász, Görögkeleti (szer T2/3 3000



40221. * 1944 Budakalász, Állami elemi iskol T2/3 3000



40222. 1939 Budakalász, látkép, Görögkeleti T33000

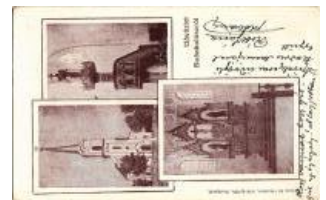

40223. 1907 Budakalász, templom, belső. G T2/33000



40224. * 1932 Budakalász, Hősök szobra, em T2/34000



40225. * 1926 Budakalász, látkép, Görögkele T2/34000



40226. 1926 Budakalász, Budai út. photo (sza T34000



40227. 1928 Budakalász, Római katolikus t T2/3 4000



40228. 1932 Budakalász, Görögkeleti (sze T2/34000



40229. 1939 Budakalász, Római katolikus t T2/3 3000



40230. * 1920 Budakalász, Fürst Bertalan Text T4 8000



40231. ** Budakalász, Görögkeleti (szerb ortod T43000



40232. * 1942 Budakalász, Kisbaki csárda, Dun T33000



40233. 1914 Budakalász, Községháza, Görög T35000



40234. * Budakalász, Textilművek, Klinger Hen T24000



40235. * 1940 Budakalász, Szent István telep I T3 3000



40236. * Budakeszi, Kálvária, Calvária úti rés T3/48000



40237. ** Budakeszi, templom, házak, látkép T2/31000



40238. ** Budakeszi, M. kir. honvéd és közre T1/21600

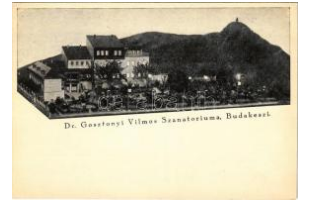

40239. ** Budakeszi, Dr. Gosztonyi Vilmos Sz T1 1600



40240. ** Budapest. Műemlékek Országos Bizot 1200

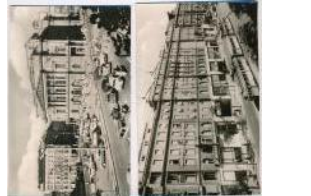

40241. ** Budapest - 2 db MODERN városképe 1000



40242. ** Budapest - 2 db modern városképes la 1200



40243. ** Budapest, Foga skerekű és helyi érdekű 1400



40244. ** Budapest - 4 db MODERN megíratlan k 2000



40245. * 1942 Budapesti Hotel Britannia, Szó T2/3 1600



40246. * Budapest (?), villa mos. photo (EK) T 2/3 3000



40247. * 1927 Budapest, a Magyar Királyi Tech T2 2000



40248. 1940 Budapest, XXV. Budapesti Nem T45000



40249. * 1942 Budapest, Nemzetközi Vásár H T2/34200



40250. * 1938 Budapest, XXIV. Nemzetközi E T3 3000



40251. * Budapest, Erzsébet híd (legnagyobb T1/2 1200



40252. ** Budapest, Erzsébet híd romjai a b T2/3 1000



40253. * Budapest, Ferenc József híd, Kilátás a T21000



40254. * 1904 Budapest, Duna részlet a Ferenc T24600



40255. * Budapest - 2 db MODERN városképes lap 2600

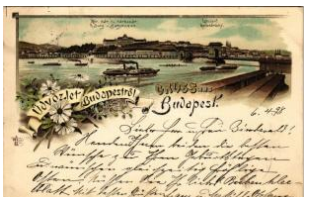

40256. 1898 (Vorläufer) Budapest, Kir. vár T2/3 4000



40257. Budapest, Sztálin híd. Képzőművész T2/31200



40258. 1924 Budapest I. Királyi vár, ingaha T2/3 1000



40259. ** Budapest I. Kilátás a Gellért hegy T1/2 2200

Kérjük telefonos és írásbeli ajánlatait időben adja le!



40260. ** Budapest I. Tabán, Kőműves és Hu T11000



40261. 1940 Budapest I. Királyi vár, Tabán, T2/33600



40262. 1952 Budapest I. Pauli szent Vincéről T3 2000



40263. ** Budapest I. Királyi palota, trónterem, T1 2400



40264. ** Budapest I. Gólyerits Károly "Vendió T2 2600



40265. ** Budapest I. Királyi vár télen, befag T2/3 1400



40266. 1908 Budapest I. Királyi várpalota é T2/3 2200



40267. ** Budapest I. Vár, Bécsi kapu téri te T1/2 2600



40268. 1909 Budapest I. Tabán, Döbrentey T2/3 3000



40269. 1917 Budapest I. Halászbástya, Sze T2/31600



40270. 1927 Budapest I. Királyi vár, Lépcső T2/31600



40271. 1916 Budapest I. Forgó Károly-féle T2/3 1000



40272. Budapest I. Forgó Károly-féle Várkeri T3 1000



40273. 1913 Budapest I. Forgó Károly-féle T2/3 1000



40274. 1909 Budapest I. Forgó Károly-féle T2/3 1000



40275. 1909 Budapest I. Tabán, Schreil Gy T2/3 1000



40276. ** 1941 Budapest I. Az 1848-49-es sza T13000



40277. ** 1941 Budapest I. Az 1848-49-es s T2/33000



40278. ** 1941 Budapest I. Az 1848-49-es sza T13000



40279. * Budapest I. Tabán, Kakuk étterem ke T3/41000



40280. ** Budapest I. Királyi vár testőrség T2 T2 5000



40281. ** Budapest I. Királyi vár, Szent Koro T2/3 5000



40282. ** Budapest I. Forgó Károly-féle Várke T2 1000



40283. ** Budapest I. Kis Kárpátia étterem és T1 1000



40284. 1935 Budapest I. Hoffmann János-fél T2 1000



40285. 1929 Budapest I. Tabán, Avar Mihály T21000



40286. 1928 Budapest I. Naphegy, Cziegler J T21000



40287. ** Budapest I. Hofmann János-féle Ór T2 1000



40288. * 1912 Budapest, I. kerület, Erzsébet h T2/31000



40289. ** Budapest I. Ferenc József nevelőint T1 3000



40290. 1904 Budapest II. Hűvösvölgy, villam T2/2400



40291. 1918 Budapest II. Hűvösvölgy T2 T2 2200



40292. ** Budapest II. Lá kép a budai hegyek T2 2600



40293. ☒ Budapest II. Hűvösvölgy, Bocskai Ist T2/3 2200



40294. ** Budapest II. Széna tér, Régi Szent J T12400



40295. ☒ 1925 Budapest II. Máriaremete, temp T3 1000



40296. ☒ Budapest II. Hűvösvölgy, villák / Kühle T2 2600



40297. ☒ Budapest II. Szent József villa. Buda T2/3 2200



40298. ☒ 1941 Budapest II. Pasarét, kilátás Hú T2 2200



40299. * 1899 (Vorläufer) Budapest II. Ker. All T2/3 2800



40300. ☒ 1909 Budapest II. Máriaremetei bar T2/3 4200



40301. ☒ 1908 Budapest II. Hűvösvölgyi villám T2/3 3000



40302. ** Budapest II. Szent Lukács fürdő (f T2/3 3200



40303. ** Budapest III. Békaásmegyér, Pünkösdi T42400



40304. ** Budapest III. Óbuda hajógyár rész T2/3 9000



40305. ** Budapest III. Aquincum, főkapu, m T2/3 4200



40306. ☒ Budapest III. Hármas-tó, vito T2/3 32000



40307. ** Budapest III. Óbuda, hajógyár, eme T2/3 4000



40308. ☒ 1937 Budapest II. I. Római fürdő, Ró T2/3 3000

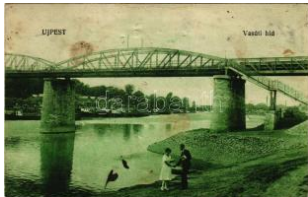

40309. * 1922 Budapest IV. Újpesti vasúti híd T3/4 3000



40310. ☒ 1913 Budapest IV. Újpest, Arpád út, T2/3 4000



40311. ☒ 1903 Budapest V. Kossuth Lajos utc T2/3 3000



40312. ** Budapest V. Do rottya utca, Ország T2/3 3000



40313. * Budapest V. Szabadság tér, Propelle T2/3 2000



40314. * Budapest V. Fürdő utca, Diana fürdő T3/4 2000



40315. * Budapest V. Szabadság tér, villamos T2/3 2000



40316. * Budapest V. Klotild paloták, Zwieback T3 2000



40317. ☒ 1913 Budapest V. Merán szálloda, Ru T2 9000



40318. ☒ 1915 Budapest V. Hold utca (EK) T2 T2/3 3600



40319. ☒ 1910 Budapest V. Baldauf Mátyás féle T2 3000



40320. ** Budapest V. Szervita tér, Mannesm T2/3 3000



40321. ** Budapest V. Váci utca, automobil, an T2 2200



40322. ☒ 1900 Budapest V. Bazilika. Domborny T2 2400



40323. ** Budapest V. Vörösmarty szobor, a s T2 3400

Az árverési tételek színes képekkel a darabanth.com oldalon!



40324. ☒ 1912 Budapest V. Turnovszky (Tu T2/3 **2600**)



40325. ☒ Budapest V. Piar isták kápolnája 1761 T2 **1000**



40326. ☒ Budapest V. Pesti Főiskolai Szent I T2/3 **1200**



40327. ☒ 1940 Budapest V. Szabadság tér, Ir T2/3 **1000**



40328. ☒ 1930 Budapest V. Erzsébet királyné s T4 **1000**



40329. ** Budapest V. Központi Ifjúsági Papsz T1 **2000**



40330. ** Budapest V. Belvárosi plébániatemp T1 **2600**



40331. ** Budapest V. Hotel Café Ritz Duna T2/3 **3000**



40332. ** Budapest V. Mátyás Pince, belső pin T2 **3000**

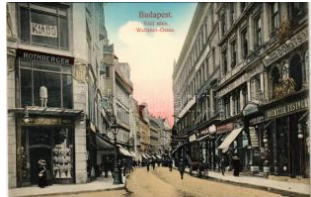

40333. ** Budapest V. Váci utca, Rothberger, T1 **8000**



40334. ☒ 1898 (Vorläufer) Budapest V. Igazs T2/3 **1000**



40335. ☒ 1922 Budapest V. I. Andrássy út, taka T2/3 **2000**



40336. * Budapest VI. Andrássy út, Pesti Haz T2/3 **2000**



40337. ☒ 1937 Budapest V. I. 1858 óta fennálló v T2 **3400**



40338. ☒ 1908 Budapest V. I. Andrássy út, Sch T2/3 **2400**



40339. ** Budapest VI. Terezkörút, Nyugati T2/3 **2400**



40340. ** Budapest VI. D rechsler palota (B T2/3) **1200**



40341. * 1931 Budapest V. II. Debreczeni étterem T2 **2200**



40342. ☒ 1933 Budapest V. II. Kerületi M. Kir. All T2 **2800**



40343. ☒ 1939 Budapest V. II. Keszey Vince ét T2/3 **2600**



40344. ** Budapest VII. Hotel Astoria szálló, Tan **2400**



40345. * Budapest VII. Központi (Keleti) pálya T2/3 **4200**



40346. * 1937 Budapest V. II. Café Ostende ká T2/3 **3400**



40347. ** Budapest VII. Kerepesi út, Központi T1 **3200**



40348. ☒ 1940 Budapest V. III. Vitéz Kecskés Já T2 **2400**



40349. ** Budapest VIII. Pannónia szálló. Rá T2/3 **1800**



40350. ** Budapest VIII. M. kir. Állami nő iparis T1 **2200**



40351. ** Budapest VIII. Tiszviselőtelepi főgim T1 **2200**



40352. ** Budapest VIII. Vas utcai Községi gró T2 **2000**



40353. ** Budapest VIII. Corvin arúház a Blah T2/3 **2400**



40354. ☒ Budapest VIII. Múzeum és Kálvin tér T2/3 **1200**



40355. ** Budapest VIII. Csécsék étterem a Ne T2/3 **2400**



40356. ** Budapest VIII. Corvin áruház bels T1/21800



40357. ** Budapest VIII. Tisztviselőtelepi m. kir T12400



40358. ** Budapest VIII. F. Óvárosi Könyvtár, fol T1 2000



40359. 1965 Budapest V III. Körút és Rákóc T2/3 1200



40360. ** Budapest VIII. Rákóczi út és Tanács T2 1600



40361. ** Budapest VIII. Tisztviselőtelepi fóg T2/3 2000



40362. ** Budapest VIII. F. Óvárosi Könyvtár, ke T1 2000



40363. 1965 Budapest VIII. M. K. Állami Nőiiparisko T3 4200



40364. ** Budapest VIII. József körút és Baros T13200



40365. 1907 Budapest V III. Kerepesi út (Rá T2/31000



40366. ** Budapest IX. Üllői út, Iparművészeti T1 2600



40367. ** Budapest IX. Központi Vásárcsarnok T2 3000



40368. ** Budapest IX. Központi Vásárcsarnok T2/33000



40369. ** Budapest IX. Gyáli út, Szent István T1 3000



40370. * 1926 Budapest IX. Ferencváros, Bak T2/32200



40371. ** Budapest IX. D. epaul Szent Vince T2/32000



40372. 1932 Budapest IX. Ferencváros, Szó T2/31800



40373. ** Budapest IX. Ferencváros, Bakáts té T1 2400



40374. * 1916 Budapest IX. Mayer János cukr T3 12000



40375. * Budapest X. Pintér Katalin cukrászda. T2 3600



40376. 1940 Budapest X I. Avar Árpád Avar v T2 1000



40377. ** Budapest XI. Gellérthegy a Citade T2/34200



40378. * Budapest XI. Sas hegy, Notre Dame T3/4 1000



40379. 1929 Budapest X I. Kamaraerdő, Tim T3/42800



40380. 1906 Budapest X I. Szent Gellért hegy T2/33000



40381. ** Budapest XI. Gellérthegy, gőzhajó T2/31600



40382. ** Budapest XI. A. Ciszterci Rend Sze T2/32000



40383. ** Budapest XI. Hérvári út, húscsarnok T12800



40384. 1965 Budapest XI. Kis Rabló söröző, terasz T22400



40385. ** Budapest XI. A. Szent Gellért fürdő é T12400



40386. 1938 Budapest X I. Pálosok kolostora T2 1600



40387. * Budapest XI. Sza badság szobor a Ge T2 1000

Kérjük telefonos és írásbeli ajánlatait időben adja le!



40388. ** Budapest XI. A Szent Gellért fürdő T2/32000



40389. ** Budapest XI. Sashegy, IV. Károly kirá T21600

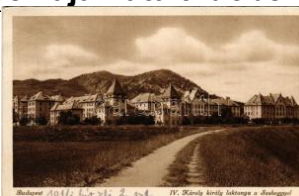

40390. ☒ 1940 Budapest X I. Sashegy, IV. Kár T2/31000

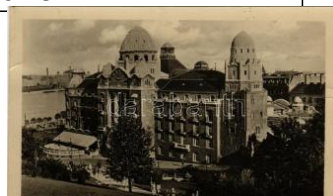

40391. ☒ Budapest XI. Szent Gellért szálló. Kép T2/300



40392. ☒ 1905 Budapest X I. Gellérthegy Kios T2/31800



40393. ☒ 1898 (Vorläufer) Budapest XI. Gellért T2 2400



40394. ** Budapest XI. Gellérthegy részlet, C T1 3000



40395. ** Budapest XII. Szeleta szanatórium, T2/3 1000



40396. ** Budapest XII. Kíssváhegy, Istissze T34000



40397. * 1943 Budapest X II. Svábhegy, A hadü T22000



40398. ** Budapest XII. Svábhegy, Dr. Szuly A T14600



40399. ☒ 1933 Budapest X II. Svábhegy, hősi em T2200



40400. ☒ 1910 Budapest X II. Svábhegy, Nagy T2/32600



40401. ☒ 1932 Budapest X II. Új Szent János T2/3 2800



40402. ☒ 1936 Budapest X II. Borbála-lak, Údv T2/32800



40403. ** Budapest XII. Szechenyi- és Szabadság 1400



40404. ☒ Budapest XII. Ördögromcsárda az 59 T22400



40405. ☒ 1928 Budapest X III. Margitszigeti rész T21200



40406. ** Budapest XIII. A nygyalföld, Szent Lás T1 2000



40407. ☒ 1905 Budapest X III. Vízafogó, Duna T2/3 2400



40408. * 1942 Budapest X III. Lakos és Székely T21600



40409. ☒ 1898 (Vorläufer) Budapest XIV. Városlig 2000

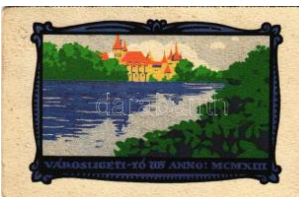

40410. ☒ 1923 Budapest X IV. Városligeti-tó ann T31000



40411. ** Budapest XIV. Városligeti Állatkerti út T2 7000



40412. ☒ 1913 Budapest X IV. Városliget, Pav T2/3 1000



40413. ** Budapest XIV. Városliget, Angol Park T36000



40414. ☒ 1931 Budapest X IV. A Szent Domon T2/31800



40415. ** Budapest XIV. Ósbudavár, Ós-Budav T24400



40416. ☒ 1949 Budapest X IV. Nemzetközi Őszi T2 2000

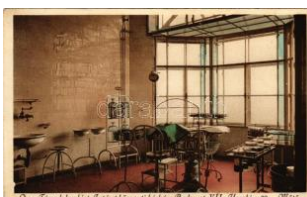

40417. * Budapest XIV. OT I központi kórháza T2/3 2200



40418. ** Budapest XIV. Városliget, Fővárosi p T2 2800



40419. ☒ 1930 Budapest X IV. Megvilágított szó T2 2000



40420. ✳ Budapest XIV. G undel Allatkerti han T2/32400



40421. ✳✳ 1940 Budapest XIV. Horthy Miklós b T12800



40422. ✳✳ 1928 Budapest X IV. Városligeti részlet a T300



40423. ✳✳ Budapest XV. R ákospalota, Wágner T32800



40424. ✳ 1941 Budapest X V. Rákospalota, Kő T2/32600



40425. ✳ Budapest XV. Rá kospalota, Községi á T22800



40426. ✳✳ Budapest XVI. R ákosszentmihály, K T2/32200



40427. ✳ 1929 Budapest X VI. Mátyásföld látk T2/3 2600



40428. ✳ 1908 Budapest X VI. Mátyásföld, Mátý T2 3400



40429. ✳ ~1930 Budapest X VI. Rákosszentmih T2/32800



40430. ✳ 1911 Budapest X VI. Cinkota, villa. G T3 12000



40431. ✳ 1911 Budapest X VI. Rákosszentmihá T312000



40432. ✳ 1949 Budapest X VII. Rákosszaba, Re T2 1800

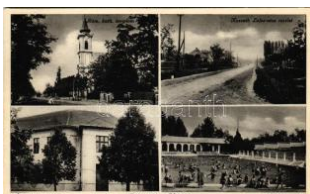

40433. ✳✳ Budapest XVII. Rákosszaba-Ujtelep T1 2400



40434. ✳ 1936 Budapest X VII. Rákosszaba, Dam T22600



40435. ✳ 1932 Budapest X VIII. Pestszentlőrinc, T2 1800



40436. ✳ 1936 Budapest X VIII. Pestszentlőrinc, T2 1800



40437. ✳ 1941 Budapest X VIII. Pestszentlőrinc T2/31400



40438. ✳✳ Budapest XIX. K ispest, Allami elemi i T1 2800



40439. ✳✳ Budapest XIX. K ispest, Polgári fiú isk T2 12400



40440. ✳ 1929 Budapest X IX. Kispest, Wekerle T2 2600



40441. ✳✳ Budapest XX. P estszenterzsébet, T2/3 3600



40442. ✳✳ Budapest XX. P estszenterzsébet, Pe T11600



40443. ✳ 1939 Budapest X XII. Budafok. Franc T2/34000



40444. ✳ Budapest XXII. Bu dafok, Schindeler M T2/34000



40445. ✳ 1903 Budapest X XII. Nagytétény, hajó T31800



40446. ✳ Budapest XXII. Bu dafok, M. kir. állam T2/32400



40447. ✳ Budapest XXII. Bu datétény, Názáret m T3 3400



40448. ✳ 1937 Budapest X XII. Budafok, Louis F T32800



40449. ✳ 1943 Bükkszentm ihály (Tiszavasvári T2/3 3200



40450. ✳✳ Bükkszék, Gyóg yfürdő, medence, für T11000



40451. ✳ Bükkszék, strand, fürdőzők. Sztanek E T21000

Havi két gyorsárverésünkre folyamatosan várjuk a beadásokat!



40452. ☒ 1936 Cegléd, G ubodi kert és park. S T2/300



40453. ☒ 1938 Cegléd, M. kir. Állami Kossuth T2/3 1000



40454. ☒ Cegléd, Iparosok kultúrháza télen T 1/2 2200



40455. * 1927 Celldömölk, templom. Vasúti lev T3 2000



40456. ☒ 1916 Cíkó, Czikó (Tolna); A szikado T2/31000

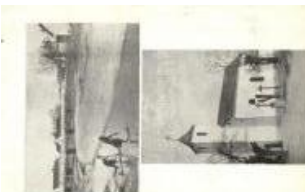

40457. ☒ Csesztreg, Mosó nők a Kerka patak T2/31600



40458. ☒ 1938 Csongrád, T isza, hajóhíd, strand T3 1200



40459. ☒ 1934 Csorna, M. kir. járásbíróság. Kia T4 4200



40460. ☒ Dánoszentmiklós, Dános (Albertirsa); F T3/300



40461. * Debrecen, Reform átv. püspöki bérpalo T21600



40462. * Debrecen, Kossuth utca, Kölcsonos T2/3 2000



40463. * Debrecen, Kossuth utca, üzletek T2 T2 1400



40464. * Debrecen, Kossuth Lajos utca, Városi T2 1400



40465. ☒ 1915 Debrecen, n agytemplom, piac, T2/3 4000

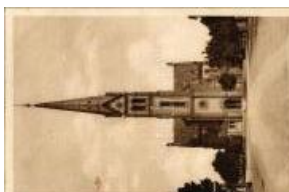

40466. ☒ 1927 Debrecen, K ossuth utcai reformá T3 1000



40467. ☒ 1907 Debrecen, K ossuth utca, Konts T2/3 3000



40468. ☒ 1908 Debrecen, K ossuth utca, piac, T 2/32000



40469. ** Debrecen, Orsz ágzásló pályadíj T2/3 4200



40470. ☒ 1915 Debrecen, P ark részlet a Vilmos T3 1000



40471. ** Debrecen, Fő u tca, gyógyszerár, T2/3 1200



40472. ☒ 1915 Debrecen, E gyház tér, Csokona T2/32000



40473. ☒ Debrecen, Kossuth szobor koszorú T22200



40474. ** Debrecen, Deb reczen szabad király T22800



40475. ☒ 1935 Debrecen, s trandfűdő (EB) T2 T2/3 1000



40476. ☒ 1932 Debrecen, N agyerdei Vigadó, vár T21200



40477. ** Debrecen, M. k ir. Tudományegyetem T1400



40478. ☒ 1938 Debrecen, V árosi stadion (fi) T3 T3 800



40479. ☒ 1949 Dédes (Déd estapolcsány), Gróf T3 4600



40480. ☒ 1921 Dédes (Déd estapolcsány), Gróf T3 4600

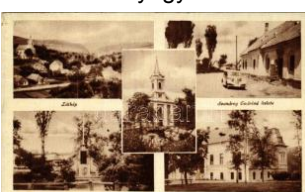

40481. ☒ 1948 Dédes (Déd estapolcsány), láték T2/3 4600

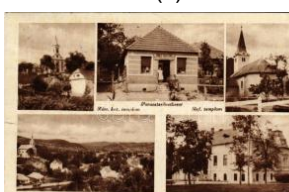

40482. ☒ 1948 Dédes (Déd estapolcsány), láték T34600



40483. ** Derecske, Kossuth Lajos utca, Róma T32000



40484. ☒ 1936 Devecser, Kossuth Lajos utca T2/32400



40485. * 1900 Devecser, Kossuth utca, Járás T2/3 3000



40486. ** Diósgyőr (Miskolc), vasgár látképe T2/32600



40487. ** Diósgyőr (Miskolc), Vas- és acél gyá T1 7000



40488. ☒ 1902 Diósgyőr-Vasgyár, iskola. Gede T34800



40489. ☒ 1925 Diósgyőr-Vasgyár (Miskolc), b T2/34200



40490. ☒ 1900 Diósgyőr (Miskolc), várom. ph T2/3 4000



40491. ☒ 1902 Diósgyőr (Miskolc), a diósgyőri M T23400



40492. ☒ 1909 Dobogókő, Báro Eötvös Lorán T2/3 3000



40493. ☒ 1918 Dombóvár, Szolgabírósg, pia T2/3 1000



40494. ☒ 1909 Dombóvár, Eszterházy utca T2 T2/32400



40495. * Dombóvár, Eszterházy sétatér (f) T T2/3 2400



40496. ☒ 1901 Dombóvár, Szolgabírói hivatal T2/3 1200



40497. ** Dorog, Református templom T2 T2 800



40498. ☒ 1916 Dömsöd, látép. Lengyel Rudolf T2/31000



40499. ** Dömsöd, Petőfi ház iparos és kere T2/37000



40500. ☒ 1933 Drávaszabolcs, Zsínkö halász T2/32400



40501. ☒ 1919 Dunaföldvár, Községháza, emlé T3 1000



40502. ☒ 1927 Dunaharaszti, Kossuth Lajos u T2/3 2400



40503. * 1907 Dunapataj, Kossuth Lajos utca é T2/33000



40504. ** ☒ Dunaújváros, Dunapentele, Sztálin 1200



40505. ** Eger - 8 db MODERN városképes lap: 2800



40506. * Eger, Kossuth Lajos tér, piac. Baros T2/3 3000



40507. ☒ 1912 Eger, Kossuth Lajos tér, piac, ü T2/31600



40508. ☒ 1902 Eger, Kossuth Lajos tér, piac, R T2/33000



40509. * 1921 Eger, Piac tér. Joó Imre kiadása (T3 4000



40510. ☒ 1940 Eger, Ciszterci Szent Bernát T2/3 1000



40511. ☒ 1935 Eger, Jegyzőkönyv országos árvaház T21800

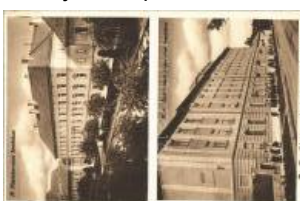

40512. ☒ 1941 Eger, Angoliskasszonyok BMV i T2 1800



40513. * Eger, látkép (EK) T2/3 T2/3 1600

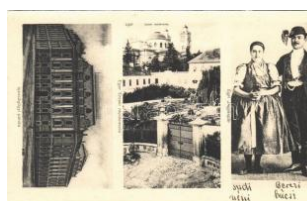

40514. * Eger, Igazságügyi palota, Erseki rez T1/2 1600



40515. ☒ Eger, Városi strandfürdő, fürdőzők (T2/31000

Weboldalunkon a zárás pillanatáig licitálhat és követheti tételei állását!



40516. ** Eger, laktanya , katonák. Baross n T2/32400



40517. 1907 Eger, Kossuth Lajos tér, piac, B T2/32000



40518. 1915 Ercsi, látkép éjjel, gőzhajó. Déri J T21600

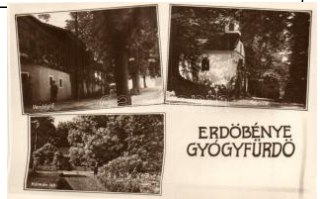

40519. ** Erdőbénye-gyógyfürdő, Vendéglő T1/2 1600



40520. 1896 (Vorläufer!) Esztergomi bazilika, T4 3000



40521. 1927 Esztergom, Nézet Párkányból T2/3 2200



40522. 1942 Esztergom, Országzászló, Bazil T2 2000



40523. ** Esztergom, Üdvözlő Esztergomból. T4 3000



40524. ** Esztergom, Vár és bazilika. Képzőm T1 1400



40525. 1933 Esztergom, Bazilika a Duna felett T2/31400



40526. Farkasgyepű, Országzászló, Bazilika T2 1800



40527. 1935 Farkaslyuk, Rimamurányi-Salgó T2 4200



40528. 1914 Fegyvernek , Tiszai részlet T2/ T2/3 4200



40529. ** Felsőgalla (Tatabánya), Mésztelep a T1 3200



40530. ** Fonyód-fürdő, Káti kastély. Tényi La T1/24800



40531. 1903 Fót, Károlyi kastély park. phot T2/3 2000



40532. * 1935 Fót, tókerék kápolna a templom T2/3 1000



40533. 1891 Füzér, Gróf Károlyi László birtok T34200



40534. * Galyatető (Mátrászentimre), Galya Nag T2/300



40535. 1935 Gödöllő, Autóbusz üdülő T2/38500

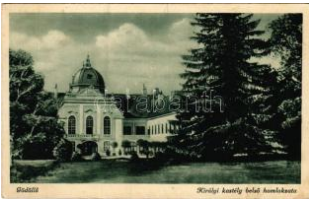

40536. * Gödöllő, Királyi kastély belső homlokza T2/300



40537. 1913 Gödöllő, Erzsébet királyné szobra T2 1600



40538. * Gödöllő, Város nevezetességei: Királyi T2/3 1000

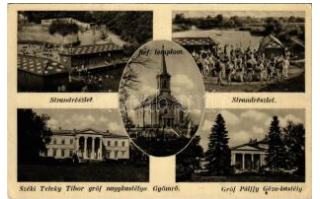

40539. ** Gyömrő, strand , tornapálya, Tófürdő T2/3 1200



40540. ** Gyöngyös, FMS Z-i szőlőskert autósárd T2/3 1800



40541. * Gyöngyös, nagytemplom, távbeszélőfülké T2/3 1000



40542. 1940 Gyöngyös, Főgimnázium (EK) T2/3 1000

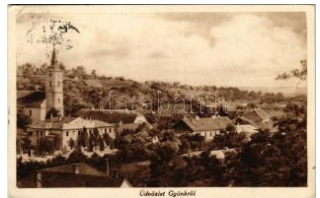

40543. 1934 Gyömrő, templom. Engel József T2/3 1200



40544. ** Győr - 8 db modern városképes lakás T2/3 2800



40545. 1900 Győr, Újváros, Templom, híd, fűtő T3 1000



40546. 1899 (Vorläufer) Győr, pályaudvar, vasút T39500



40547. * 1901 Győr, Kossuth Lajos utca, Hajóhíj T4 1600



40548. ☒ 1915 Győr, Rába részlet, csónakázók T3 1000



40549. ✳ Győr, a lipcsei csata 100. évfordulója a T4 2200



40550. ✳✳ Győr, Városháza, Szecessziós domb T3 9000



40551. ☒ 1930 Győr, látkép a Bisinger sétány T2/31000



40552. ✳✳ Győr, Zechmeister Károly út, Idője T2/3 1600



40553. ✳ 1915 Győr, Bathyány tér. Herman Izid T3 1600



40554. ☒ 1915 Győr, Rába részlet, híd éjjel (É T2/31000)



40555. ☒ 1899 Győr, Baross út, hintők, konfliktusok T23600



40556. ☒ 1941 Győr, Gy. T. E. csónakház T2 1400



40557. ☒ 1899 Győr, Baross út, Beck Jakab üzle T3400



40558. ✳ Győr, Frigyes főherceg laktanya (fi T2/3 2600)



40559. ☒ 1922 Gyula, Kossuth Lajos tér, Schillin T41000



40560. ✳ 1903 Gyula, Kossuth tér, templom (sza T32000)



40561. ☒ 1910 Gyula, Kossuth Lajos tér. W.L. B T4 2000



40562. ✳ Gyula, Kossuth Lajos utca, férfi kerék T2/31600



40563. ✳ Hajdúböszörmény, Kossuth téri refor T2/3 2400



40564. ✳ Hajdúböszörmény, Kossuth téri reform T2 2400



40565. ✳✳ Hajdúhadház, Fő utca, Városház, Ho T22000



40566. ☒ Hajdúszoboszló - 3 db régi képeslap 1000



40567. ☒ Hajdúszoboszló, gyógyfürdő. Képző T2/31000



40568. ✳ Hajdúszoboszló-gyógyfürdő, látkép a T3/41000

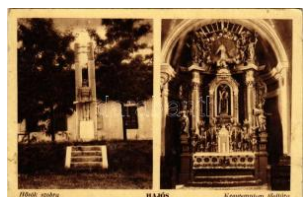

40569. ✳✳ Hajós (Kalocsa), Kegyetemplom fő T2/3 2600



40570. ✳✳ Harkányfürdő, fürdőzők csoportképe T34000



40571. ✳ Hatvan, Kossuth tér, templom. Vasú T2/3 1000



40572. ✳ Hatvan, Kossuth tér, templom. Jatzk T1/2 2200



40573. ☒ 1901 Hatvan, Római katolikus temp T2/3 2200



40574. ✳✳ Helvécia - 3 db modern képeslap (Állam)1600

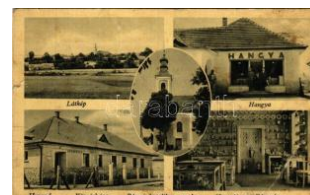

40575. ✳ 1942 Herend, látkép, Községháza, R T3/43000



40576. ☒ Heves, Szerelm utca. Cserba Jenő k T31600



40577. ✳✳ Hévíz - 10 db modern képeslap (str) 2400



40578. ☒ 1941 Hévíz, gyógyfürdő, m. kir. postás T31200

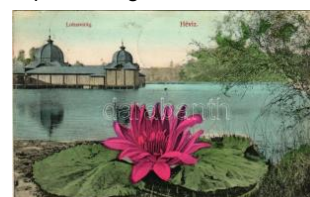

40579. ☒ 1907 Hévíz, Lótu sz virág. Czompó G T2/31000

Havi két gyorsárverésünkre folyamatosan várjuk a beadásokat!



40580. ☒ Hévíz, szanatórium (EB) T3 T3 1000



40581. ☒ 1942 Hévíz. Elfog lalt ember levelező T3/4 1000



40582. ✳ Hévízszentandrás (Hévíz), madártávla T1 4000



40583. ✳ 1900 Hódmezővásárhely, Kossuth té T2/32400



40584. ☒ 1899 (Vorläufer) Hódmezővásárhely, T3 3000



40585. ☒ 1929 Hódmezővásárhely, Kossuth té T2/31400



40586. ☒ 1939 Hódmezővásárhely, Kossuth té T2/31600

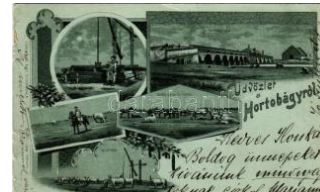

40587. ☒ 1901 Hortobágy, gulyás, csikós, del T3/4 4400



40588. ✳✳ Hortobágy, Mén es a hortobágyi há T2/3 3000



40589. ✳✳ Hortobágy - 3 d b RÉGI magyar folklór 5000



40590. ✳✳ Hortobágy, Déli báb T1 T1 1000



40591. ✳✳ Hortobágy, juho k fűrésztése a Horto T4 1000



40592. ✳✳ Hőgyész, cukrá szda . Képzőművésze T1800



40593. ☒ 1899 (Vorläufer) Jánosháza, Római T4 11000



40594. ☒ 1933 Jászapáti, F őszolgabírói hivatal é T21800



40595. ☒ 1928 Jászapáti, H evesi út. Koczká And T22200



40596. ☒ Jászfákóhalma - 2 db RÉGI város képes 1000



40597. ☒ Kajászó, Kajászó szentpéter (Marto T2/311000



40598. ✳✳ Kalocsa, Érseki Szent Kereszt kórhá T11000



40599. ✳✳ Kalocsa, Iskola nővérek Intézete inte T22000



40600. ✳ Káloz (Székesfeh érvár), Római kato T2/3 5500



40601. ☒ 1920 Kaposvár, s trandfűrdő (EK) T2 T2/3 3200



40602. ✳ Kaposvár, Kossuth tér. Vasúti levelező T31200



40603. ☒ 1899 Kaposvár, u tckép, Geizler, Ste T24000



40604. ☒ Kaposvár, Kossuth t utca, Húscsarno T2/31600



40605. ☒ 1927 Kaposvár, V árosi színház, ben T2/3 1600



40606. ✳✳ Káptalanfűrdő (Balatonalmádi), Fere T11000



40607. ☒ 1947 Kárász (Kó mló), Fűrdő Egyesül T2 1400



40608. ✳ 1929 Karcag, Kossuth tér és szobor, V T31400



40609. ☒ 1912 Karcag, Kossuth tér. W.L. 185 T2/34000



40610. ✳ Karcag, Kossuth t ér. Klein Mór kiadása T31000



40611. ✳ Karcag, Kir. Járás bíróság, Kossuth szo T21000



40612. ☒ 1948 Karcag, Városháza, Kossuth sz T3 1000



40613. ☒ 1928 Kecel, község-háza, Hősök lige T2/34800



40614. ☒ 1921 Kecskemét, Római katolikus b T2/31400

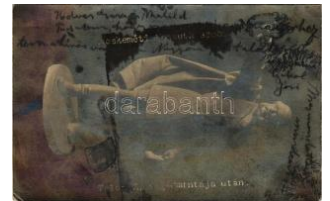

40615. ☒ 1906 Kecskemét, Kossuth szobor. T T2/33000



40616. ☒ 1907 Kecskemét, Kossuth tér, Sze T2/31000



40617. * Kecskemét, Szabadság tér, Kossuth T2/31000



40618. * Kecskemét, Kossuth szobor, piac, üzle T21000



40619. * Kecskemét, Kossuth szobor, Fuchs Sa T31600



40620. * 1911 Kecskemét, Kossuth szobor, üzli T3 1600



40621. ☒ 1911 Kecskemét, zsidó templom (zs T218000



40622. ☒ 1939 Kecskemét, Iparos otthon. Erde T2 2000



40623. ☒ 1926 Kecskemét, Cifra palota, üzletek T22000



40624. ☒ 1931 Kecskemét, Széktői strandfürdő T21400



40625. ☒ 1906 Kecskemét, Takarékpénztár épü T3000



40626. ☒ 1915 Kecskemét, Református főgimn T2 2200



40627. ☒ 1905 Kecskemét, Törvényszéki palota T2200



40628. ☒ 1934 Keszthely, Magyar kir. állami főr T21800



40629. ** Kerecsend, Gőztéglagyár, iparvasú T1/22800



40630. ** Keszthely, Kossuth Lajos utca, üzle T2/31000



40631. ** Keszthely, Kossuth Lajos utca, üzle T2/31400



40632. ☒ 1924 Keszthely, Kossuth Lajos utca, ifj T3 2000



40633. ☒ 1928 Keszthely, Kossuth Lajos utca, P T3 2000



40634. ** Keszthely, Fő tér, Hungária szállod T1/24200



40635. * 1916 Keszthely, Andrassy tér és szo T2/3 3000



40636. ** Keszthely, Ranolder intézet, bentli T2/3 5500



40637. ☒ 1910 Keszthely, a Keszthelyi öböl, cs T2/35000



40638. * 1924 Keszthely, Sörgazdászok búcsú 3000



40639. ☒ 1903 Keszthely, Szent István főgimnázium, Szt. H T2/34200



40640. * Keszthely, Gróf Festetics Tassiló palota T3 4200



40641. ☒ 1912 Keszthely, Balaton-parti sétány, T2/3 4200



40642. ☒ 1912 Keszthely, Hullám szálloda (fl) T2/3 1000



40643. * Keszthely, Hullám szálloda (fl) T2/3 T2/3 1000

Weboldalunkon a zárás pillanatáig licitálhat és követheti tételei állását!



40644. ✉ 1901 Keszthely, Balaton fürdő, Gróf T4 6000



40645. ✱ Keszthely, Sziget fürdő (f) T2/3 T2/3 1800



40646. ✱✱ ✉ Keszthely - 8 db modern városkép 2800

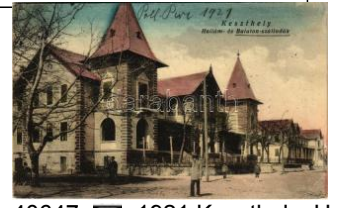

40647. ✉ 1921 Keszthely, Hüllám és Balaton s T2/3 1000



40648. ✱ 1941 Keszthely, Balaton szálloda, móló T2/1400



40649. ✉ 1914 Keszthely, Gazdasági Akadémia T2/3 2000



40650. ✉ 1909 Kisbér, Lóverseny tér, Hafler Ká T2/37000



40651. ✉ 1922 Kisbér, Széchenyi utca, Tiszti Ka T2/2000



40652. ✱ 1902 Kiscell, Celladómörk; Kossuth Laj T3 3000



40653. ✉ 1940 Kiskörös, Országzászló, Hősök T3 1200



40654. ✱✱ ✉ Kiskörös, Petőfi szobor és szülőháza T2/34000



40655. ✉ Kiskundorozsma, Állami népiskola. V T2/31800



40656. ✱ 1953 Kiskundorozsma, kisvasút, von T3/4 1000

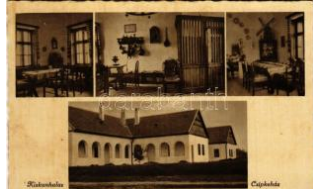

40657. ✉ 1943 Kiskunhalas, Csipkeház, belső (f) T2/3800



40658. ✱ Kiskunhalas, Elemi iskola Szabadság T2/31400



40659. ✉ 1913 Kiskunhalas, Népszigeti fürdő é T2/3500



40660. ✱✱ Kiskunhalas, Gazdasági bank, au T1/2 1400



40661. ✱ Kiskunlacháza, Dunaparti részlet, K T2/31600



40662. ✱✱ Kiskunmajsa, Zárda udvari részlet T2/3 1200



40663. ✉ Kisújszállás, Kálvintér, hentes és más T2/1800

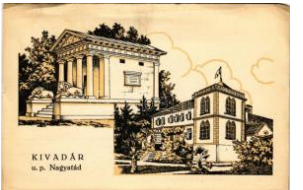

40664. ✉ 1937 Kivadár (Nagyatád), Gróf Somss T3/5000



40665. ✉ Komló, Kultúrház, Villamos erőmű, ú T2/31600



40666. ✱ Kondoros, Kossuth Lajos utca, temp T2/3 3000

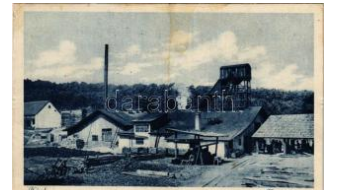

40667. ✱✱ Kosd (Vác), Kőszénbánya (EK) T2 T2/34000



40668. ✱✱ Körömend, M. kir. Járásbíróház, Refo T2/1200



40669. ✉ 1909 Kőszeg, Kelecz-Adelffy féle róm T2/31000



40670. ✱✱ Kőszeg, Erzsébet és szanatórium. Ró T2/31000



40671. ✱✱ Kőszeg, Király út, Strucz szálloda T2 T2 1600



40672. ✱✱ Kőszeg, Fő tér, templom, étterem T T1 1600



40673. ✱✱ Kőszeg, Evangélikus leánynevelő in T22000



40674. ✉ 1907 Kőszeg keletről. Róth Jenő kiad T2/31400



40675. ✱ 1909 Krasznokvada, Csereháti men T2/38000



40676. 1941 Kunbaja, Kálvária, Koller József T2/34800



40677. Kunmadaras, templom, községháza, fi T2 1200



40678. Kurtyán (Kazinóbarcika, Borsod), MT T1800



40679. 1930 Letenye, megalomlózott Kossu T32000



40680. 1914 Lillafüred (iskola), Diósgyőr-Há T3 6000



40681. 1939 Lillafüred, Sétány a kereszttel T2 T21200



40682. Lillafüred, Palota szálló. Az új élet har T1800



40683. Magyaróvár, Kossuth Magyaróvár; Laj T2/3 1000



40684. Mosonmagyaróvár, Magyaróvár; 409-es T4800



40685. 1907 Makó, Kossuth szobor, Színház. T3 1400



40686. 1909 Makó, Állami főgimnázium, Kos T2/32000



40687. Makó, Gimnázium, Kossuth szobor T2 T21000



40688. 1936 Makó, Kossuth tér, Gimnázium T2/31000



40689. Makó, Kossuth szobor T2 T2 1400

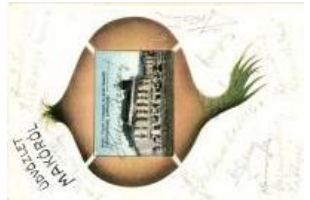

40690. Makó, Városi bérpalota, Arad Csaná T2/31600



40691. Makó, Levente csapat vigyázzban T2/3 1400



40692. Mándok, Római katolikus templom, T2 1600



40693. 1906 Marcali, Marczali; Kossuth Laj T2/3 3000



40694. 1909 Máriaesnyő (Gödöllő), Főút T2/3 1000



40695. 1908 Mátészalka, Kossuth utca, Vá T2/3 3000



40696. 1901 Mátészalka, Kossuth utca, Vár T2/3 3000



40697. Mátra, Nyugati-Mátra, Fiskalitáshuta T1/23200



40698. 1915 Mátraballa, csoportkép, fogya T2/3 4200



40699. 1934 Mátrafüred (Gyöngyös), Gyöngy T2/34000



40700. 1940 Mátraháza, M. kir. állami Horthy M T2800



40701. Mátraháza (Gyöngyös), Református T1 1000



40702. 1927 Ménfőcsanak (Győr), győri kir. T2/3 1000



40703. Mezőberény, Kossuth tér, Herzberge T2/33000



40704. 1938 Mezőberény, Párnás tánc, halm T2/34000



40705. 1939 Mezőberény, Községháza a H T2/31200

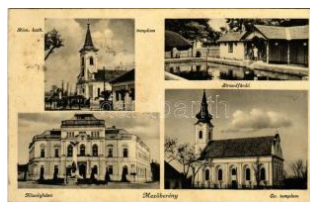

40706. 1943 Mezőberény, községháza, Róm T2/3800



40707. 1924 Mezőcsát, Református parochia, T2 1800

Weboldalunkon a zárás pillanatáig licitálhat és követheti tételei állását!



40708. ** Mezőhegyes, kerámia üzem, belső T11400



40709. * Mezőhegyes, Kerámia üzem, Tiszavöl T2 1400



40710. ☒ Mezőkövesd, Városháza. Kiadja Baláz T22800



40711. ☒ Mezőtúr, Városháza (fa) T3 T3 1000



40712. ☒ Mezőtúr, Református elemi iskola, B T2/32800



40713. ☒ 1943 Mezőtúr, Városháza. Leporellólap T41400



40714. ☒ 1911 Mezőtúr, M. kir. állami felsőbb T2/3 1400



40715. ☒ 1947 Mezőtúr, Kossuth tér, Református T3 1000



40716. * Mezőtúr, Kossuth utca. Borbély Gyula T2 1000



40717. ☒ Mikosdpuszt (Mikosszéplak), Gyerm T2/3800



40718. * 1913 Miskolc, Dr. Singer palota, Alta T2/34800



40719. * Miskolc, Széchenyi utca, Nemzeti színház T37000



40720. ** Miskolc, Széchenyi utca, villamos T2/3 2000



40721. ☒ 1909 Miskolc, Korona szálló, villamos T2 5500



40722. * Miskolc, Erzsébet gőzfürdő (lyuk / pinh T41000



40723. ** Miskolc, Hámori tó. Lóvy J. fia kiadá T4 9000



40724. ☒ 1948 Miskolc, Széchenyi utca, Nagys T3 3600



40725. ☒ Miskolc, Zsinagóga (felületi sérülés / T3 8500



40726. ☒ 1927 Miskolc, Szilágyi és Diskant mot T31800



40727. ** Miskolc, Széchenyi utca, színház, Bo T11800



40728. * 1902 Miskolc, Szemere utca, MÁV üzle T32800



40729. ☒ 1913 Miskolc, Széchenyi utca, Reinitz T23200



40730. ** Miskolc, Hámori község, Singer palota T12200



40731. ** Miskolc, Gömöri pályaudvar, vasút T1/22200



40732. ☒ 1944 Miskolc, Széchenyi utca, Apollo T2 2000



40733. ** Miskolc, Rudolf laktanya, katonák, 1 T11800



40734. * 1926 Miskolc, Szemere utca, mindsz T2/3 1800



40735. * 1930 Miskolc, Magyar kir. Erdőgazdátó T22000



40736. ☒ 1923 Miskolc, gimnázium. Vasúti lev T2/3 1000



40737. ☒ Mohács, Dunai komp, rajta szénás T2/3 1600



40738. ☒ Mohács, Dunaparti részlet, "Deák F T2/3 1000



40739. ** Mór (Fejér), Szociális otthon (Lambe T1 1000



40740. ** Mosdós, Iskola szanatórium (Pallavic T2800

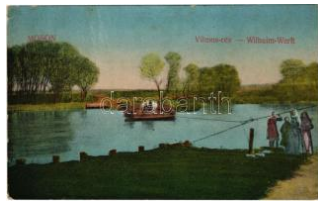

40741. * Moson, Vilmos ré v. Fischer Ignázt kiad T41800



40742. ** Nagyatád - 4 db modern városképes la 1400



40743. ☒ 1929 Nagybátony (Bátonyterenye), K T2/37000



40744. ☒ Nagybátony, Bátor nyterenye; Szénbá T2/32000



40745. * 1913 Nagycenk, C enk, Czenk, Zinken T2/35500



40746. ☒ 1910 Nagycenk, Cenk, Czenk, Zink T3/4 4800



40747. ☒ 1908 Nagycenk, Cenk, Czenk, Zink T2/3 5500



40748. ☒ 1940 Nagycenk, Hangya fogyasztás T2/36000



40749. ** Nagygyencs, Ká lvária, állomás, Új T2/3 4200



40750. ☒ 1939 Nagykanizsa a, park részlet, em T2/3 1200



40751. ☒ 1941 Nagykanizsa a, Országzászló, autf T3 1600



40752. ** Nagykanizsa, F ő tér a felső templom T2/35000



40753. ☒ Nagykanizsa, Fő út, Miltényi Sándó T2/3 1200



40754. ☒ 1943 Nagykanizsa a, Római katolikus te T21000



40755. ☒ 1917 Nagykanizsa a, Várospalota, Sing T2 2000



40756. * Nagykanizsa, Cse ngeri út, Magy. Alt. B T22800



40757. ** Nagykőrös, Zsin agóga / izraelita tem T20000



40758. ☒ Nagykőrös, Váro si bérház, piac, Vá T2/3 1000



40759. ☒ Nagykőrös, Koss úth szobor, Ottinger T2 1600



40760. ☒ Nagykőrös, Refo rmátus Internátussal T2 1000



40761. * Nagykőrös, Refo rmátus Tanítóképző T1/21400

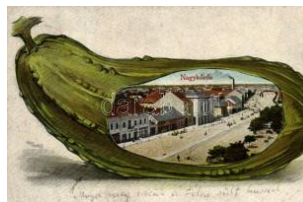

40762. ☒ Nagykőrös, ubork a (EK) T2/3 T2/3 1600



40763. ☒ 1922 Nagykőrös, Tanítóképezde T2 T2 2200



40764. ☒ Nagykőrös, Refo rmátus templom torn T39000



40765. ☒ Nagymaros, Béla sétány (EK) T2/3 T2/3 1000



40766. ☒ Nagymaros, Vise grád (kopott sarkak T2/31000



40767. ☒ 1938 Nagymarosi , Drégely vára, Hőső T2/31000



40768. * Nagypirit (Veszpr ém), Református te T2/35500



40769. ** Nagyszénás, V asútállomás, Postah T2 3000



40770. ** Nagyszénás, E vangélius templom, T2 2000



40771. ** Nagyszénás, Á llami iskola, orvoslak T22000

Kérjük telefonos és írásbeli ajánlatait időben adja le!



40772. ** Nagyszénás, Artézi kút T1/2 T1/2 **3000**



40773. * Nagyszénás, E evangélikus templom, T2 **2000**

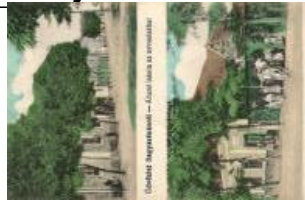

40774. ** Nagyszénás, álami iskola, orvosla T2/3 **3000**



40775. ☒ Nógrádverőce, M igazzini kastély T2 T2 **1400**



40776. ☒ Nyergesújfalu, Is teni Szeretet Leán T2/3 **1000**



40777. ☒ 1940 Nyírbogát, B ogáthy kastély. Ha T2/3 **1600**



40778. ☒ 1935 Nyíregyháza, Sóstó-gyógyfürdő T2 **1600**



40779. ** Nyíregyháza, u tca T2 T2 **2000**



40780. ☒ 1935 Nyíregyháza, Sóstó-gyógyfürdő T2 **1200**



40781. * Nyíregyháza, Tak arékpénztár palota, ü T2 **1000**



40782. * Nyíregyháza, Vár megyeház. Borbély T2/3 **2000**



40783. * Nyíregyháza, Kos suth Lajos tér, üzle T2/3 **1000**



40784. * Nyíregyháza, Kos suth Lajos szobor T2 T2 **1400**



40785. ☒ Nyíregyháza Sós togyógyfürdő, szállod T2 **1800**



40786. ☒ Orosháza, Zsinag óga; Hajdú János fé T3 **1600**



40787. * 1944 Orosháza, S zolgabírói hivatal. P T2/3 **1000**



40788. ☒ 1942 Ózdi, H ósök szobra (EK) T T2/3 **1000**



40789. ☒ 1926 Ózd, vasgy ár T2/3 T2/3 **800**



40790. ** Ózd, Rimamurá nyi-Salgótarjáni vas T3 **1600**



40791. ** Ózd, Rimamurá ny-Salgótarjáni vas T2/3 **2200**



40792. ☒ 1930 Ózd, Botta ház, Mikola Béla üzle T2 **3000**



40793. ☒ 1940 Ózd, vasgy ári kohók T2 T2 **1600**



40794. * Ozora, vár és gőz malom (Rb) T2/3 T2/3 **3000**

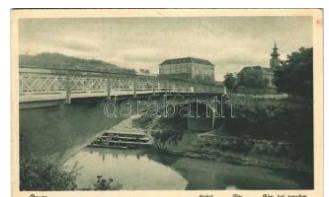

40795. * Ozora, Sióhid, vá r, római katolikus t T2/3 **1600**



40796. ☒ Órkény, Üdvözet a táborból, artézi k T3/4 **2000**



40797. ☒ Ötházhuta T2 T2 **1000**



40798. * Órszentmiklós-Vá cbottyán (Órbottyá T2/3 **9500**



40799. ** Pákozd, Honvé d emlék szobor (R T2/3 **5500**



40800. ☒ 1919 Paks, Apác a leányiskola. Rosen T2 **2800**



40801. ** Pangyér-hegy (Monoszló), szüret P T2 **12000**



40802. ** Pannonhalma, szószerék a Székes T2/3 **1200**



40803. ** Pannonhalma, Ebédlő, belső (EK) T2/3 **1200**



40804. 📷 1922 Pannonhalma, Gyórszentmárto T3 3000

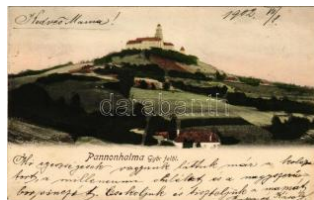

40805. 📷 1902 Pannonhalma, Gyórszentmárto T2/3 3000



40806. 📷 Pápa, Gróf Eszterházy kastély, Róma T2 1000



40807. ✨ Pápa, Bencés templom belső, orgona T11400



40808. 📷 Pápa, Gróf Eszterházy kastély T1/2 T1/21000



40809. 📷 Pápa dohánygyár, Kis Tivadar kiadás T2 2000



40810. 📷 Pápa, Dohánygyár T2 T2 1400



40811. ✨ Pápa, vasúttállomás T1 T1 2000



40812. 📷 1942 Pápa, dohánygyár T2/3 T2/3 1400



40813. 📷 1920 Pápa, Református főiskola T2 T2 1600



40814. ✨ Parád-fürdő, Vendéglő, kiadja Kartik Is T2 1200



40815. 📷 Parád, Csevice forrás T2/3 T2/3 1000



40816. 📷 Parád-fürdő Vendéglő (EB) T2/3 T2/3 1000



40817. 📷 Parád-fürdő Vendéglő (fa) T2/3 T2/3 1000



40818. 📷 Parádgyógyfürdő, Desewffy emlékmű (T2/3 1000



40819. 📷 Parád-fürdő, Ybl szálló park és fedettség T2 1200



40820. 📷 Parád-Gyógyfürdő, gyógyudvar T2/3 T2/31000



40821. 📷 1924 Parád-fürdő, Ybl szálló T2/3 T2/3 1400



40822. ✨ Parád, Zsuzsanna lakóvilla. Kiadja a T2/3 1400



40823. ✨ Parád, Üveggyár, csiszoló műhely, b T2/32200



40824. 📷 1927 Parád-fürdő, tejszarnok (EB) T3 T3 1000



40825. 📷 1943 Parád, gyógyfürdő, gyógyszálló T2/31000



40826. 📷 Parád-gyógyfürdő, gyógyszálló (EK) T2/31000



40827. ✨ Parád-gyógyfürdő, strand (EK) T2 T2/3 1000



40828. ✨ Parád-gyógyfürdő, strand (EK) T2 T2/3 1000



40829. 📷 Parád-Gyógyfürdő, strand T2 T2 800



40830. 📷 Parád-fürdő, Csevice forrás T2 T2 1000



40831. 📷 1899 (Vorläufer) Pécel, Péczel; litho m T32600



40832. ✨ 1934 Pécel, Családi csoportkép a vadászati T21200



40833. ✨ Pécs, Takarékpénztár palota, piac, üzlet T3200

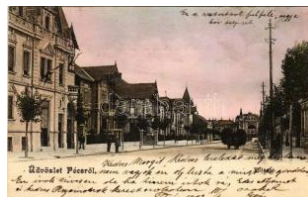

40834. 📷 1903 Pécs, Villásor, vasútállomás, vill T2 3800



40835. ✨ 1900 Pécs, Fűnkirch; Széchenyi té T3 1000

Weboldalunkon a zárás pillanatáig licitálhat és követheti tételei állását!



40836. 1911 Pécs, Tetyei (Tettyei) Scholz ve T34200



40837. Pécs, Mecsek-Egyesület időjelző házi T3/4800

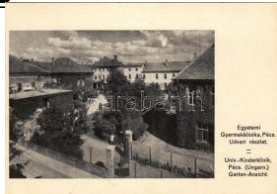

40838. Pécs, Egyetem i gyermekklinika, u T2/3 1800



40839. Pécs, M. kir. po stपालota, postakocs T2 2800



40840. 1944 Pécs, Sopia nae Söröző és nyári T22400



40841. 1907 Pécs, Országos Kiállítási Iparc T2/3 1600



40842. Pécs, Király utca, Nemzeti Kaszinó T2/3 2000



40843. Pécs, Zrínyi Miklós m. kir. reáliskola T2/3 1000



40844. Pécs, Városház a, püspöki palota, Sz T21000



40845. Pécs, Szent János kápolna, török min T2 1000



40846. Pécs, Havi hegy (EK) T2/3 T2/3 800



40847. Pécs, Nemzeti Színház (EK) T2/3 T2/3 1000



40848. Pécs, székesegyház (EK) T2/3 T2/3 1000



40849. Pécs, Széchenyi tér, dzsámi (EB) T3 T3 1200



40850. Pécs, Székesegyház, kiadja B.J. T2 T2 800



40851. Pécs, Székesegyház T2 T2 800



40852. Pécs, Tettye T2 T2 1000



40853. Pécs, Zrínyi Miklós s reáliskolai nevelőin T21000



40854. Pécs, Irgalmasok utca, Karpf Berta kia T21400



40855. Pécs, Székesegyház (EK) T2/3 T2/3 800

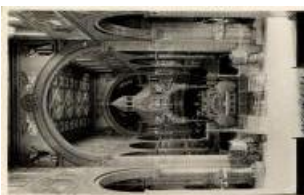

40856. Pécs, székesegyház belső T2 T2 1200



40857. Pécs, Tettyei romok T2 T2 900



40858. Pécs, Tettyei romok T2 T2 900

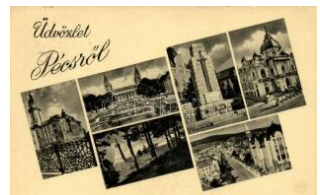

40859. Pécs (EK) T2/3 T2/3 800



40860. Pécs, Városháza T2 T2 800



40861. Pécs Szepessy szobor T2 T2 1400



40862. Pécs, Bertalan sziklai kilátó, kiadja a M T21600



40863. Pécs, Zsongorkó a Jakabhegyen, kiad T21200



40864. Pécs, Strandfürdő (EK) T2/3 T2/3 1000



40865. Pécs, Mecsek E egyesület menedék T2/3 1000



40866. Pécs, Püspöki rezidencia T1/2 T1/2 1000



40867. Pécs, Székesegyház, Széchenyi tér, V T2/300

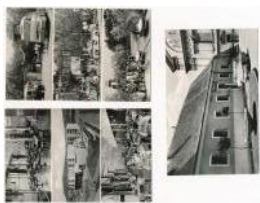

40868. ✱✱ Péc, Bánk i Donát általános iskola 2000



40869. ✱ 1904 Perecs (M iskolc), Diósgyőri m T2/36000



40870. ✱ Pétervására, laktanya T2 T2 1600



40871. ✱ Pétervására, Római katolikus iskola, T2/31000



40872. ✱ Pilis, Állami elemi iskola, Evangélikus T4 1200



40873. ✱ Piliscsaba, Észak i tábor őrség; Rigócz T21400



40874. ✱ Piliscsaba, Észak i tábor őrség; Krist T2/3 1400



40875. ✱ Piliscsaba, Divald Károly 409. T2 T2 1000



40876. ✱ Piliscsaba, Klotild liget; Wagner gyermek T2800



40877. ✱ 1902 Piliscsaba, Pilis-Csaba; Clotild T2/35000



40878. ✱ Piliscsaba, Észak i tábor (EK) T2/3 T2/3 1400



40879. ✱ Piliscsaba, Tábor , tábori megállóhely T2/3 3000



40880. ✱✱ Pilisszentkereszt T1 T1 3200



40881. ✱ 1907 Piszke (Lábatlan), Római katolik T2 2800



40882. ✱ Pomáz T2 T2 1000



40883. ✱✱ Pomáz, Margitliget kastély (Csobán T2 1400



40884. ✱ Pusztaszabolcs, vasútállomás, közs T2/31600



40885. ✱ 1942 Pusztaszabolcs, Római katolikus T2/300



40886. ✱ Püspökladány, vasútállomás, Városh T2/31400



40887. ✱ Püspökladány, Kossuth Lajos utca, üz T22400



40888. ✱ Püspökladány (Rb) T4 T4 1400



40889. ✱ 1918 Püspökladány, vasútállomás fa T2/32800



40890. ✱ Rábagyarmat, erdő (EK) T2/3 T2/3 1000



40891. ✱ 1934 Rábaszentimihály, Rába részlet T2/3 1000



40892. ✱ 1906 Ráckeve, Árpád szobor (fa) T3 T3 3000



40893. ✱ Ráckeve, Római katolikus templom T2 T21800



40894. ✱ Radvány, Füzérradvány; Strand, fürdő T2 1400



40895. ✱ Radvány, Nagy-tó T2 T2 900



40896. ✱✱ Radvány, Kastély szálló télen, belső T1 1000



40897. ✱✱ Radvány, Kastély szálló télen, hall, b T11000



40898. ✱✱ Radvány, Kastély szálló télen, éttere T1 1000



40899. ✱ Rajka, Fő tér, üzletek, helyiek csopo T2/33000

Rengeteg érdekes tétel az egyéb gyűjtési területek anyagában!



40900. ** Rakamaz, gyógyszertár, gazdasá T1/28000



40901. 1935 Recsk, látkep T2 T2 4600

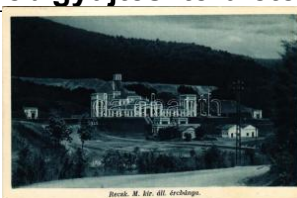

40902. 1934 Recsk, M. k. ir. áll. ércbánya (kés T2 2000



40903. 1920 Recsk, Stern féle ház, üzlet (fl T2/3 3800



40904. 1930 Recsk-Parád, Fazekas András v T2 2600



40905. 1927 Répáshuta, látkep. photo (apró T2/3500



40906. ** Répcseszentgyörgy, Általános iskola (r T1800



40907. 1904 Resznek (Rédics mellett, Zala), T4 2400



40908. * Romhány, Római katolikus templom T2/3 1400



40909. Salgótarján, Látkep T2 T2 2000



40910. Salgótarján, vasútállomás, tehervon T2/3 3000



40911. Salgótarján, villaor, Református tem T1/23000



40912. ** Salgótarján, Acélgégyár hamuhegygel T2 1800



40913. ** Salgótarján, Újtelep T2/3 T2/3 1400



40914. 1914 Salgótarján, Piac tér, Both Béla, T2 6000



40915. 1915 Salgótarján, Karancsai utca, K T3 12000



40916. ** Salgótarján, Képzőművészeti Alap - 6 2200



40917. 1926 Sárobgárd, Dr. Rektorisz Villa T2/3 3200



40918. ** Sarkad, Cukorgyár, automobile, Han T22000



40919. ** Sárközi népviselet, magyar folklór T2 T21000



40920. 1931 Sárospatak, Rákóczi utca, Neum T22600

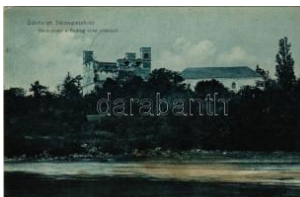

40921. 1912 Sárospatak, Rákóczi vár a Bo T2/3 1800



40922. ** Sárospatak, Ős Rákóczi vár, ma mű T11600

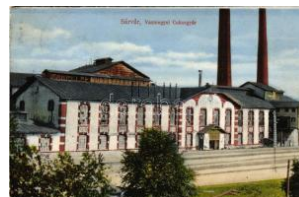

40923. 1918 Sárvar, Vas megyei Cukorgyár T2/3 8500

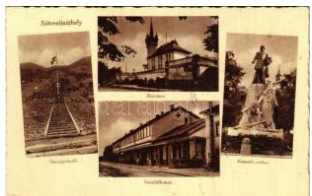

40924. ** Sátoraljaújhely, Országzászló, Bo T2/3 1600



40925. 1926 Sátoraljaújhely, Pénzügyi palota T2 2400



40926. 1909 Sátoraljaújhely, III. Polgári leá T2/313000

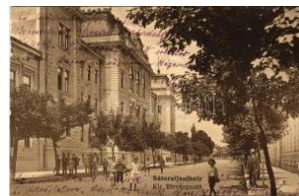

40927. 1923 Sátoraljaújhely, Kir. Törvénysz T2/3 3000



40928. 1914 Sátoraljaújhely, Törvényszéki pa T2 1000



40929. ** Siklós, Református templom. Feiler M T23600



40930. Siófok, kikötő, "C sobánc" motoros s T2/3 1200



40931. 1913 Siófok, Halászok indulása. Elká T2/33600



40932. Siófok - 2 db régi képeslap (Fogas száll 3200



40933. 1927 Siófok, gőzhajó kikötő T2 T2 2800



40934. Sopron és B. rennbergánya - 6 db m 1000



40935. Sopron, Várkerület, Pannónia szálló T T21400



40936. Sopron, Várkerület, piac, üzletek, keré T21400



40937. 1939 Sopron, Várkerület, Várostorony T41000



40938. 1941 Sopron, Pannónia szálló T2 T2 1400



40939. Sopron, Festőkőző. Foto Diebold T T1/2 1200



40940. Sopron, Kossuth Lajos utca, villamos T4 4200



40941. 1898 (Vorläufer) Sopron, Igazságügyi p T31600



40942. Sopron, Kossuth út, villamos. Rüg T2/3 1000



40943. 1918 Sopron, Zetli villa. Röttig Gusz T3/44000



40944. Sopron, Széchenyi tér, Fleischer Józ T31000



40945. 1921 Sopron, Várkerület, piac, Kopste T3 1000



40946. Sopron, Király utca, villamos. Kiadja T3/44200

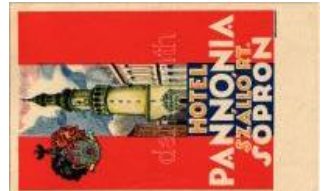

40947. Sopron, Hotel Pannónia Szálló Rt. re T38500



40948. Sopron - 9 db régi képeslap / 9 old p1800



40949. 1929 Sopronbánfalva, Bánfalva (Sopr T3 2000



40950. 1914 Sümeg, Ferenciek tere T1/2 T1/2 4200



40951. 1900 Sümeg, Kisfaludy Sándor szülőh T28500



40952. Szabadszállás, városháza T1/2 T1/2 1400



40953. Szabolcs, Községháza, Római katolik T1/2 1600



40954. Szántód, Balatonszántód; Hotel MÁV T11200



40955. 1948 Szántód, Balatonszántód; MÁV T2/31000



40956. 1925 Szarvas, Árpád szálloda, piac T2 T22200



40957. 1903 Szécsény, Nagyszécsény; Hayna T23400



40958. 1936 Szécsény, vasútállomás, őrtoro T2/31000



40959. 1917 Szeged, Kútörpalota, piac szeke T23000



40960. 1899 Szeged, Vasúti híd. Schulhof Ká T22800



40961. Szeged, Szegedi kapu, M. kir. Alföld T11600



40962. Szeged, Közúti híd, lovaskocsi (T2/3 1800



40963. Szeged, Rókusi témprom, villamos T2 T2 2200

Megnyílt megújult webshopunk! Folyamatosan bővülő kínálat!



40964. 1926 Szeged, K
ultúrpalota, piaci áru T2 **2000**

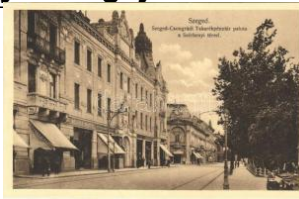

40965. * Szeged, Csongrá
di Takarékpénztár pa T2**2200**



40966. 1942 Szeged, lát
kép a Tiszával, híd T T2**1400**



40967. Szeged, Rókus te
mplom + Svájci portó T2**1800**



40968. ** Szeged, Hági S
öröző, Magyar szoba T1**1400**

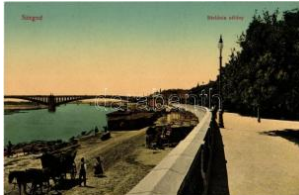

40969. ** Szeged, Stefán
ia sétány, híd, rakp T1/**22400**



40970. 1921 Szeged, Ta
karékház utca T2 T2 **2200**



40971. ** Szeged, Kárász
utca, Dreher söröző T2 **1600**



40972. 1943 Szeged, De
ák Ferenc, Tisza L T2/3 **1000**



40973. * 1910 Szeged, Ko
ssuth szobor. Ková T2/**31000**



40974. Szeged, Fogadal
mi templom belső T3/4 **1000**



40975. Szeged, Fogadal
mi templom (EB) T T2/3**1000**



40976. ** Szeged, Rudolf
tér, Híd utca, Első S T1**2600**



40977. 1922 Szeged, Tis
za Lajos körút, villa T2/**31600**



40978. 1914 Szeged, Sz
échenyi tér (EK) T2 T2/**31000**



40979. 1915 Szeged, Sz
échenyi tér, Tisza T2/3 **1000**



40980. 1913 Szeged, Ku
ltúrpalota (fa) T3 T3 **1000**



40981. 1915 Szeged, Vá
rosi főgimnázium. T2/3 **1600**



40982. 1897 (Vorläufer!)
Szeged, Városház T2/**39500**



40983. 1915 Szeged, Du
gonics András szo T2/3 **1000**



40984. 1939 Szeged, Sz
abadtéri játékok (E T2/3)**1200**



40985. 1941 Szeged, Há
gi Söröző, Magyar T2/3 **1200**



40986. 1939 Szeged, Hu
ngária szálló, kávéhá T3**1200**



40987. * 1919 Szeged, Újs
zeged; Partfürdő, für T3 **3000**



40988. * Szeged, Kulturpa
lota, piac (EK) T2/3 T2/**32000**



40989. * 1917 Szeged, Pá
lyaúdvár belső rész T2/3 **3600**



40990. * 1909 Szeged, Len
gyel palota, Kobrak T2/**33000**



40991. ** Szeged, Mórav
árosi Plébániatemp T2/**33000**



40992. Szegvár, Nepom
uki Szent János sz T2/3**1200**



40993. 1913 Székesfehé
rvár, Kossuth utca, K T2**5500**



40994. 1917 Székesfehé
rvár, Szögyén Marich T2**3200**



40995. * Székesfehérvár, V
örösmarty tér. Vasút T2 **1000**



40996. 1915 Székesfehérvár, Kir. orsz. javító T24200



40997. 1897 (Vorläufer!) Székesfehérvár, V T2/38000



40998. Székesfehérvár, Károly király tér, üz T2/31000



40999. 1915 Székesfehérvár, Petőfi utca (fa) T3 1000



41000. Szekszárd, Ipari színház. Weisz And T2 2000



41001. Szentendre, sz. ortodox templom (T21600



41002. Szentendre, Sz. anatórium, üdülő. Lic T33000



41003. 1920 Szentos, Vársári jelenet, muzsik T2/36000



41004. 1926 Szentgotthárd, Selyemgyár. pho T3 1400



41005. 1937 Szerencs, Római katolikus tem T2/3 1400



41006. 1932 Szigetcsép (Rákévi), Római T2/3 3800

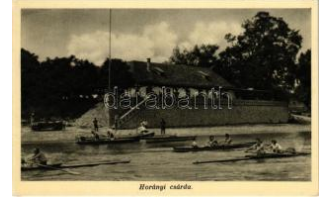

41007. 1933 Szigetmonostor, Horányi csárda T2 1000



41008. Szikszó, Horthy Miklós utca, 400 éve T2/3 1000



41009. Szob, Révkapitányság T2 T2 1400



41010. Szob, vasútállomás, vonatok. Kettner F T14800



41011. 1899 (Vorläufer) Szob, Lujza intéze T2/3 4000



41012. 1907 Szolnok, Kossuth tér, piac, Ken T2/33000



41013. Szolnok, városi színház T2 T2 2000



41014. 1915 Szolnok, Három templom, zsinag T31000



41015. 1898 (Vorläufer) Szolnok, részlet a T3/4 5500



41016. Szolnok, Kossuth tér, Sebők Sándor T2/31000



41017. 1928 Szolnok, fő gimnázium. Vasúti le T22000



41018. 1914 Szolnok, ka színház és étterem. F T2/32000



41019. 1899 Szolnok, Veszter és Müller vasút T23600



41020. 1918 Szolnok, Kossuth tér, piac, üzle T2/32000



41021. 1917 Szombathegy, Deák liget, park T2/3 2200



41022. 1918 Szombathegy, Erzsébet királyn T2/32400



41023. 1937 Szombathegy, Papnevelő Intézet T2/31200



41024. Szombathely, Hotel Kovács szálloda T2/31400



41025. Szombathely, D eák park, híd. Gránit T1 2400



41026. 1897 (Vorläufer) Szombathely, Stein T2/35000



41027. 1911 Szombathely, Kossuth Lajos u T2/34400

Rengeteg érdekes tétel az egyéb gyűjtési területek anyagában!



41028. 1903 Tápióbicske, az új épülőfélbe T2/34200



41029. Tapolca-fürdő, park, autóbusz, auto T2 1800

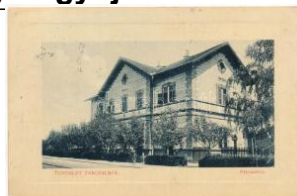

41030. 1912 Tarcsl (Tokaj), pályaudvar, vas T311000



41031. 1932 Tarcsl (Tokaj), M. kir. vincellér T2/33800



41032. 1908 Tata, Tata-Tóváros; Vár a Tóváro T41600



41033. 1910 Tata, Tata-Tóváros; A kegyesre T2/31600



41034. Tata, Tata-Tóváros; Városháza, Eng T2/3 3000



41035. Tata, Tata-Tóváros; Kristály uszoda. T2 1600



41036. Tata-Tóváros, Tóataváros; Angolker T1 1200



41037. 1906 Tatabánya, IV. számú lejtőakn T2/37000



41038. 1939 Tatabánya, XI. légakna (EK) T T2/3 4000



41039. Tatabánya, Magyar Általános Kőszén T12400



41040. Tihany, Szabadságharcos üdülő T2 T2 1600



41041. 1930 Tihany, József főherceg nyaraló T2/31800



41042. Tihany, IV. Károly király szobája az e T11400



41043. 1913 Tiszasüly, Czizler Ignác üzlete T2 3200



41044. Tokaj, Lesz még szőlő... Tokaji szür T2/3 3000

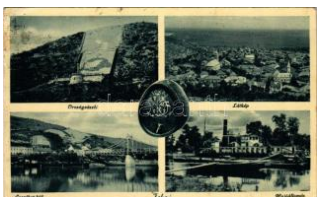

41045. 1937 Tokaj, Országzászló, irredenta T2/31400



41046. Tolna, Selymgyár. Képzőművészeti A T800



41047. Törökszentmiklós, Kossuth Lajos utc T2/31200



41048. Tura, Báros Schosberger kastély, Fő T2/39000



41049. 1920 Túrkeve, rézslet a szélmalomma T21000



41050. Újhuta (Háromhuta), római katolikus T1 1600



41051. 1909 Uszód (Kalo-csa), Római katolikus T2/35500



41052. 1905 Üllő (Pest), vasútállomás, Erzsé T3 4600

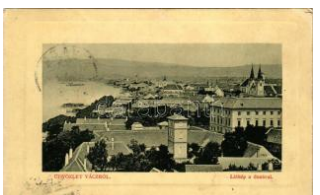

41053. 1911 Vác, Látkép a Dunával, dunai u T2/37000



41054. 1915 Vác, fegyház (EK) T2/3 T2/3 3000



41055. 1906 Vál, Vaál (Féjér), Önkénes tűzolt T3 5500



41056. Vásárhelykutas (Székkutas), Horthy M T2/3000



41057. 1914 Vasvár, vasútállomás, vonat (b) T4 1000



41058. Vecsés, Hősök s zobra, Szép utca, G T2/3000

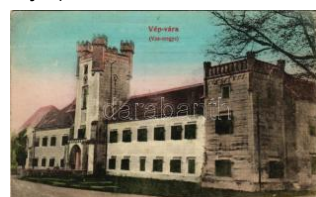

41059. 1910 Vép (Vas), vár, kastély. Engel T2/3 4600



41060. ** Veresegyház, Béke filmszínház mozi T 1800



41061. Verőce, Nógrádvérőce; Duna (EK) T T2/31000



41062. * Verőce, Nógrádvérőce; Duna (EK) T2 T2/31000

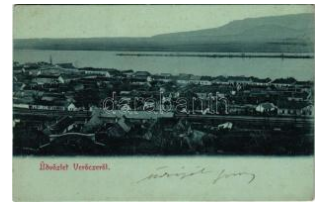

41063. * Verőce, Duna, va sútállomás T2 T2 2200



41064. 1940 Veszprém, 31-es honvéd-Hős T2/3 1200



41065. * 1902 Veszprém, Vármegyeháza, Pósz T2/31200



41066. ** Veszprém, látkép, Fodor Ferenc ki T2/3 2800



41067. 1930 Veszprém, Városháza, automob T34000



41068. 1916 Veszprém, Kúlváros a Dávidik T2/3 1600



41069. 1930 Veszprém, Veszprém Megyei T2/3 1600



41070. 1926 Vésztő (Békés), Fő utca, Refor T2/3 5500



41071. 1930 Visegrád, kiránduló, litho, leporelló lap T3 8500



41072. ** Visegrád, Gizella-telep fürdő, Erzs T3/44200



41073. 1938 Visegrád, Nagyvilámhegy, Bu T2/3 1000



41074. ** Visegrád, Kálvária kápolna, vár (sza) T3 1000



41075. 1910 Visegrád, látkép, templom T2 T2 1800



41076. 1943 Visegrád, Horthy Miklós szanatórium T2 1200



41077. 1924 Zalaegerszeg, Megyeház tér, Fa T22600



41078. ** Zámárdi, Balatonzámárdi; Bp. Székesegyház T2 2400



41079. 1940 Zámárdi, Parkré T21600



41080. 1929 Zámárdi-fürdő, Balatonhoz vezet T2/31000



41081. ** Zámárdi, Balatonzámárdi; Budapest T11400



41082. 1936 Zirc, Az ősi székesegyház pillér T2 1200



41083. 1929 Zsámbok, Kőzségháza, Római T2/3 3000



41084. 1903 Ismeretlen kirándulóhely Kass T2/31000



41085. 1904 Alsólélóc, Dolné Le T3 22000

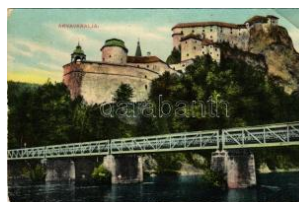

41086. ** Árvaváralja, Órasky Podzámok; Árv T3 3600

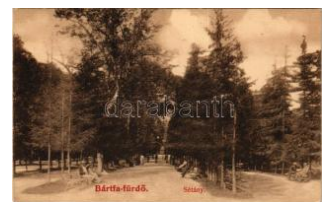

41087. 1910 Bártfa, Bártfa-fürdő, Bardejovs T2/3 1400



41088. 1918 Bártfa, Bártfa-fürdő, Bardejovs T2/3 1600



41089. 1909 Bártfa, Bártfa-fürdő, Bardejovské Kúp T31200



41090. * Bártfa, Bártfa-fürdő, Bardejovské Kúp T2/3 4000



41091. * Bártfa, Bártfa-fürdő, Bardejovské Kúp T2/3 3000

Weboldalunkon a zárás pillanatáig licitálhat és követheti tételei állását!



41092. ✳ Bártfa, Bardiov, Bardejov; városháza T32000

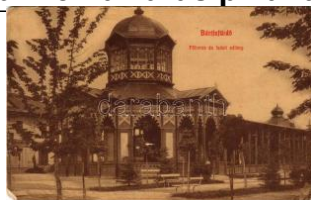

41093. ☒ Bártfa, Bártfafürdő, Bardejovské Kúpe T42000



41094. ☒ 1910 Bazin, Bösi ng, Bözing, Pezino T2/34000



41095. ✳ 1909 Besztercebánya, Banská Bystrica T2/33000



41096. ☒ 1902 Besztercebánya, Banská Bystrica T43000



41097. ✳✳ Besztercebánya, Banská Bystrica; T2/31600

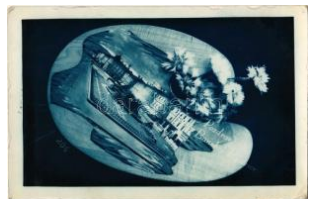

41098. ☒ Besztercebánya, Banská Bystrica; (T2/31600



41099. ✳ Besztercebánya, Banská Bystrica; lá T2/31600



41100. ☒ Besztercebánya, Banská Bystrica; K T2/31600



41101. ☒ 1905 Besztercebánya, Banská Bys T2/312000



41102. ☒ Besztercebánya, Banská Bystrica; F T2/32000



41103. ☒ 1905 Besztercebánya, Banská Bystr T211000



41104. ✳✳ Besztercebánya, Banská Bystrica; T2/31600



41105. ☒ 1929 Borosznófürdő, Brusno-kúpele T2/31600



41106. ✳ Borosznófürdő, Brusno-kúpele (Boros T2 2400



41107. ☒ 1934 Borosznófürdő, Brusno-kúpele T2/32400



41108. ☒ 1926 Borosznófürdő, Brusno-kúpele T2/32800



41109. ☒ 1918 Borosznófürdő, Brusno-kúpele (T4 1000



41110. ✳ 1902 Borosznófürdő, Brusno-kúpele T3 12000



41111. ✳✳ Breznóbánya, Brezno nad Hronom; S T2600



41112. ✳✳ Breznóbánya, Brezno nad Hronom; M T2800



41113. ✳ 1914 Breznóbánya, Brezno nad Hrono T35000



41114. ☒ 1913 Csábrágvár, Cabradsky Vr T2/38000



41115. ☒ Csetnek, Stítnik; Római katolikus pa T2/33200

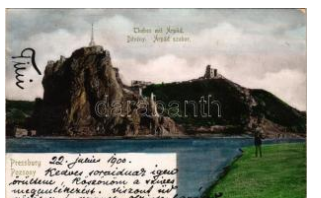

41116. ☒ 1900 Dévény, Theben a. d. Donau, T2/32400



41117. ✳✳ Dévény, Theben a. d. Donau, Devín T12000



41118. ✳ Dobsina, Dobschau; jégbarlang belső, T1 1600



41119. ☒ Dobsina, Dobschau; látkép. Lad. Szom T2400



41120. ✳✳ Dobsina, Dobschau; Dobsinai jég T2/31600



41121. ☒ 1914 Dobsina, Dobschau; Dobsinai jég T21600



41122. ✳ Dobsina, Dobschau; Dobsinai jégbarl T2/31600



41123. ☒ 1909 Dobsina, Dobschau; Dobsinai T2/31600



41124. ☒ 1908 Dobsina, D obschau; Dobsinai T3/4 1600



41125. ✱✱ Dobsina, Dobsc hau; látkép, Kossu T2/3 3000



41126. ☒ 1897 (Vorläufer) Dobsina, Jégbarlang T2 5000



41127. ✱✱ Dobsina, Dobsc hau; Dobsinai jégbar T2 1400



41128. ✱ Eperjes, Presov; E vanélikus Kollégium T2/33000

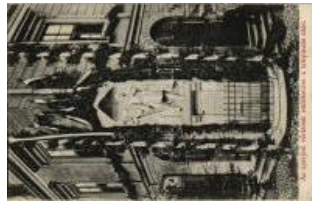

41129. ☒ 1911 Eperjes, Pr esov; A Caraffa ált T2/3 4600



41130. ☒ 1918 Eperjes, Pr esov; Törvényszék T2/34000



41131. ✱✱ Eperjes, Presov ; Fricsi kastély / cast T2 8000



41132. ☒ 1919 Eperjes, Pr esov; Fő utca, Lefko T3 1000



41133. ✱ Eperjes, Presov; F ő utca keleti oldala T2/3 1000



41134. ☒ 1905 Eperjes, Pr esov; Fő utca. Fén T2/32000



41135. ✱✱ Érsekújvár, Nov é Zámky; Saád Istvá T2 1600



41136. ✱ Érsekújvár, Nové Zámky; Széchenyi u T4 1600



41137. ✱ Érsekújvár, Nové Zámky; T2 T2 1400



41138. ✱ Érsekújvár, Nové Zámky; Kossuth La T2/35000



41139. ✱ Érsekújvár, Nové Zámky; Komáromi ú T4 4600



41140. ✱ Érsekújvár, Nové Zámky; A ledöntött T2/32000



41141. ☒ 1910 Érsekújvár, Nové Zámky; Kos T2/3 1600



41142. ☒ 1908 Érsekújvár, Nové Zámky; Kossu T31600



41143. ☒ 1942 Érsekújvár, Nové Zámky; Kos T2/3 1000



41144. ✱✱ Érsekújvár, Nov é Zámky; Kossuth T2/3 1000



41145. ☒ 1901 Érsekújvár, Nové Zámky; Kos T2/3 1600



41146. ✱ 1905 Érsekújvár, Nové Zámky; Koss T3/41600



41147. ☒ 1899 (Vorläufer) Érsekújvár, Nové Z T2/32000



41148. ☒ 1938 Érsekújvár, Nové Zámky; Kossu T31600



41149. ☒ 1938 Érsekújvár, Nové Zámky; bevon T34400



41150. ✱ 1911 Érsekújvár, Nové Zámky; Koss T2/31600



41151. ☒ 1943 Érsekújvár, Nové Zámky; Kos T2/3 1000



41152. ☒ 1915 Érsekújvár, Nové Zámky; Kossu T31600



41153. ☒ 1906 Érsekújvár, Nové Zámky; Kos T2/3 1600



41154. ☒ Érsekújvár, Nové Zámky; Komárom T2/3 4000



41155. ☒ 1944 Érsekújvár, Nové Zámky; Szé T2/3 2000

Megnyílt megújult webshopunk! Folyamatosan bővülő kínálat!



41156. ✳ 1900 Érsekújvár,
Nové Zámky; Kos T2/32000



41157. ✉ 1939 Érsekújvár,
Nové Zámky; Vas T2/3 1400



41158. ✉ 1918 Érsekújvár,
Nové Zámky; Kom T2/31600



41159. ✉ 1904 Feketehegy-
fürdő, Feketehegy, T3 3600



41160. ✉ 1904 Feketehegy-
fürdő, Feketehegy, T3 2000



41161. ✉ 1910 Feketehegy-
fürdő, Feketehegy T2/32400



41162. ✳ Feketehegy-fürdő,
Feketehegy, Schwa T35000



41163. ✳ 1912 Fél, Feilend
orf, Tomasov (Po T2/3 11000



41164. ✉ 1900 Felsőróra,
Horná Roven (Selm T2/35000



41165. ✳ 1906 Fenyőháza,
Lubochna; Gyógy T2/3 1600



41166. ✉ 1919 Fülek, Filak
ovo; Zománcedény T2/38000



41167. ✉ 1905 Fülek, Filak
ovo; vár / castle (E T2/3 2600



41168. ✳✳ Galánta, Kossu
th Lajos utca, Közs T2/31600



41169. ✳ Galánta, Fő utca,
templom, bank / m T2/31600



41170. ✉ 1922 Gálszécs, S
ecovce; Fő utca / Hla T33000



41171. ✳ 1915 Gimes, Ghy
mes, Dymes, Jelen T2/32000



41172. ✳ Gimes, Ghymes,
Dymes, Jelenec; Pos T32000



41173. ✳ Gimes, Ghymes,
Dymes, Jelenec; For T35000



41174. ✉ 1923 Gölnicbány
a, Gollnitz, Gelnica T2/32400



41175. ✉ 1904 Gölnicbány
a, Gollnitz, Gelnica T2/33000

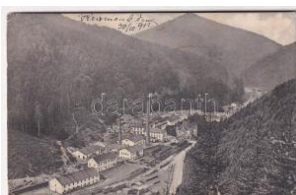

41176. ✳ Hermánd, Herma
necz, Harmanec; pa T3 9000



41177. ✉ 1925 Homonna, H
omenau, Humenn T2/312000



41178. ✉ Homonna, Home
nau, Humenné; K T2/312000



41179. ✳✳ Homonna, Hom
enau, Humenné; Jes T24000



41180. ✉ Homonna, Home
nau, Humenné; An T2/34000



41181. ✉ 1923 Homonna, H
omenau, Humenné T2/37000



41182. ✉ 1922 Homonna, H
omenau, Humenné; T3 2000



41183. ✉ 1903 Igló, Zipser
Neudorf, Spisská T2/3 3200



41184. ✳ 1918 Igló, Zipser
Neudorf, Spisská No T31800

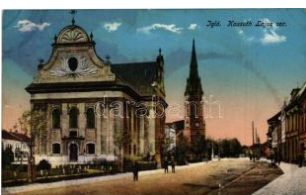

41185. ✳ Igló, Zipser Neudo
rf, Spisská Nová Ves T31000



41186. ✳ Igló, Zipser Neudo
rf, Spisská Nová V T2/3 2000



41187. ✳ Iglófürdő, Bad Zip
ser Neudorf, Spiss T2/3 2400



41188. ✉ 1915 Iglófüred, Spisská Nová Ves K T2/31400



41189. ** Iglófüred, Spisská Nová Ves Kupele T2 1600

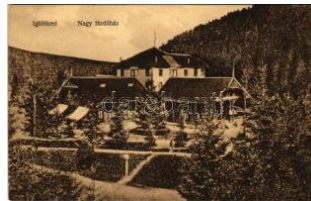

41190. * 1917 Iglófüred, Spisská Nová Ves Ku T2/31400



41191. ✉ 1928 Iglófüred, Spisská Nová Ves K T2/33000



41192. * 1907 Iglófüred, Spisská Nová Ves Ku T2/32200



41193. ✉ 1917 Iglófüred, Spisská Nová Ves K T2/31600



41194. ✉ 1912 Iglófüred, Spisská Nová Ves K T2/32400



41195. ✉ 1912 Iglófüred, Spisská Nová Ves Ku T3 2400



41196. * 1937 Iglófüred, Spisská Nová Ves Ku T2/31600



41197. * 1928 Iglófüred, Bad Zipser Neudorf, Sp T31200



41198. * 1918 Iglófüred, Bad Zipser Neudorf, Sp T32400



41199. ✉ 1917 Iglófüred, Bad Zipser Neudorf, T2/3 2000



41200. ** Kassa, Kosice; Itélőtábla / court T2 T2 1200



41201. ✉ 1902 Kassa, Kosice; A kassai Katol T2/3 3000



41202. ** Kassa, Kosice; Jegyzői tanfolyam ép T22000



41203. ✉ Kassa, Kosice; Állami felső iparisko T2/3 1800



41204. ✉ 1940 Kassa, Kosice; Főposta, lepor T2/3 1800



41205. ✉ 1942 Kassa, Kosice; Bankófüred, Ban T21000



41206. * Kassa, Kosice; Söalk-ház szálloda, té T2 1400



41207. ✉ 1915 Kassa, Kosice; Fő utca, villam T2/3 2000



41208. * 1922 Kassa, Kosice; Jakab palota. D.K T22000



41209. ** Kassa, Kosice; Fő utca, szőkőkút, Ja T22000



41210. ✉ 1930 Kassa, Kosice; Fő tér. Vasúti lev T21800



41211. ** Kassa, Kosice; Triesti Általános Bizt T1 1000



41212. ✉ 1940 Kassa, Kosice; Kossuth Lajos T3/4 1000

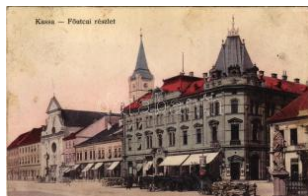

41213. ✉ Kassa, Kosice; Fő utca, Andrassy-Ud T3 1000



41214. * 1901 Kassa, Kosice; Kossuth Lajos ut T3 1000



41215. ✉ 1901 Kassa, Kosice; Kossuth Lajos T2/3 1400



41216. * 1907 Kassa, Kosice; Kossuth Lajos T3/4 1000



41217. ✉ 1899 (Vorläufer) Kassa, Kosice; Ko T2/3 4000

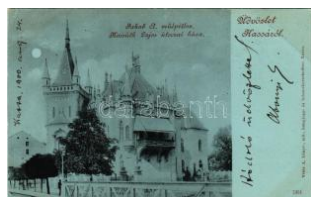

41218. * 1900 Kassa, Kosice; Jakab A. múép T2/3 1600



41219. * 1938 Kassa, Kosice; bevonulás a Tatr T3 9000

Lindner és Kobra termékek teljes választékban megrendelhetők irodánkban vagy



41220. * 1912 Kassa, Kosice; Kossuth Lajos T2/3 1000



41221. 1909 Kassa, Kosice; Női gazdasági is T4 1000

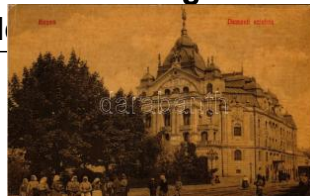

41222. 1909 Kassa, Kosice; Nemzeti szính T2/3 2000



41223. 1904 Kassa, Kosice; Kossuth Lajos T2/3 3000



41224. 1909 Kassa, Kosice; Dóm / cathedr T2/3 1000



41225. * 1909 Kassa, Kosice; Múzeum / mus T2/3 1000



41226. 1898 (Vorläufer) Kassa, Kosice; Ko T2/3 4000



41227. 1915 Kassa, Kosice; Múzeum éjjel / m T35000



41228. 1915 Kassa, Kosice; Gróf Bercsényi u T25000



41229. * Kassa, Kosice; Fő utca, színház / main T21200



41230. ** Kassa, Kosice; T1 T1 1400



41231. 1901 Kassa, Kosice; Fő utca, András T2/31400



41232. ** Késmárk, Kezmarok; Thököly Imre m T12000



41233. 1902 Késmárk, Kezmarok; Ópiac és T2/34200



41234. * Késmárk, Kezmarok; Hlavné námest T1/2 1400



41235. 1901 Késmárk, Kezmarok; Kralovsky Ch T3 16000



41236. 1915 Késmárk, Kezmarok; Kegyesren T3 1000



41237. 1903 Klicsiny (Rutka, Vrútky), Sch T2/3 11000



41238. * Komárom, Komárno; Református temp T41000



41239. 1940 Komárom, Komárno; látkép, Szen T21200



41240. ** 1916 Komárom, Komárno; - 2 db régi vár 2400



41241. 1916 Komárom, Komárno; Rozália templó T2/32400



41242. * 1916 Komárom, Komárno; Megyeház T2/32000



41243. 1910 Komárom, Komárno; Új (külső) T2/3 1600



41244. 1939 Komárom, Komárno; Régi várkap T31000



41245. 1939 Komárom, Komárno; Új várkap T2/3 1000



41246. 1939 Komárom, Komárno; Kőszűz a T2/31000



41247. 1912 Komárom, Komárno; Kőszűz a vá T41000



41248. 1939 Komárom, Komárno; kikötő, CSD T21400



41249. * 1907 Komárom, Komárno; Új (külső) T2/3 1400

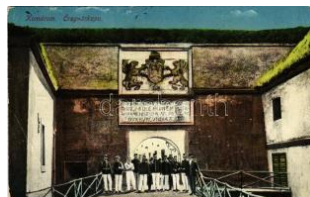

41250. 1916 Komárom, Komárno; Óreg várkap T31000



41251. 1927 Komárom, Komárno; vár. Vasú T2/3 1000



41252. ☒ 1911 Komárom, Komárno; Óreg vá T2/31600



41253. ✱ 1900 Komárom, Komárno; Új (külső) v T3 1000



41254. ☒ 1905 Komárom, Komárno; Kőszűz a T2/32400



41255. ✱ 1901 Komárom, Komárno; Községi e T3/47000



41256. ✱✱ Komárom, Komárno; várkapu, kato T2/31600



41257. ✱ 1903 Komárom, Komárno; Kőszűz a vá T41000



41258. ☒ 1902 Komárom, Komárno; Kőszűz a T2/31400



41259. ☒ 1901 Komárom, Komárno; Kőszűz a vá T41000



41260. ✱ 1917 Komárom, Komárno; Kultúrpaló T2/33600



41261. ✱ Koritnyica, Korytnica; Jókai-órom. Pav T2 2800



41262. ✱ Koritnyica, Korytnica; Gyermekszana T2/33600



41263. ✱ 1911 Koritnyica, Korytnica; Fedett sé T2/3 3600



41264. ✱ 1913 Koritnyica, Korytnica; Szókókút, S T32000



41265. ✱ Koritnyica, Korytnica; látkép. Pavelka T2/31200



41266. ☒ 1904 Koritnyica, Korytnica; Szókókú T2/33000



41267. ☒ 1926 Koritnyica, Korytnica; Pramene T3 1200

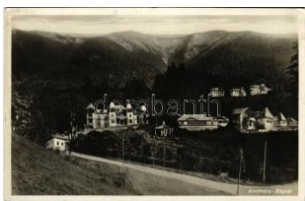

41268. ☒ 1935 Koritnyica, Korytnica; fürdő / s T2/31000



41269. ☒ 1932 Koritnyica, Korytnica; fürdő / s T2/31200



41270. ✱✱ Koritnyica, Korytnica; Béla-forrás, T2/3 1600

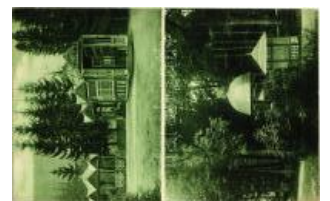

41271. ☒ Koritnyica, Korytnica; Zsófia-forrás, J T2/31600



41272. ☒ 1934 Koritnyica, Korytnica; Hygiea T2/3 2000



41273. ☒ 1908 Koritnyica, Korytnica; Hygiea T2/3 3000



41274. ☒ 1954 Koritnyica, Korytnica; látkép / T2/3 1000



41275. ☒ 1935 Koritnyica, Korytnica; fürdő, kávé T2 1000



41276. ✱ 1927 Koritnyica, Korytnica; látkép, ny T2/31200



41277. ☒ Koritnyica, Korytnica; látkép. Ivánszky T3 1400

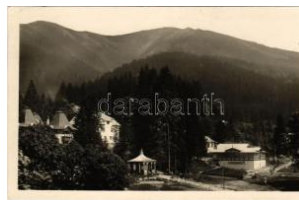

41278. ☒ 1937 Koritnyica, Korytnica; fürdő, kávé T2 1200



41279. ✱✱ Koritnyica, Korytnica; fürdő látképe / T4 3600



41280. ✱✱ Kovácsfalva, Kovácov; Kúpele Ko T2/32400



41281. ☒ 1915 Kovácsfalva, Kovácov; Vendé T2/34000



41282. ☒ 1909 Kovácsfalva, Kovácov; Vendé T2/34000



41283. ✱ Körmöcbánya, Kremnitz; T2/3 1600

Kérjük telefonos és írásbeli ajánlatait időben adja le!



41284. * Körmöcbánya, Kremnitz, Kremnica; T2/3 5000

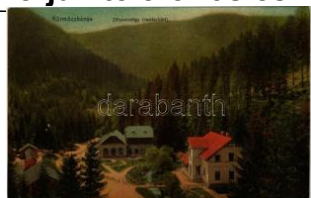

41285. * Körmöcbánya, Kremnitz, Kremnica; Zó T2 3000



41286. ** Körmöcbánya, Kremnitz, Kremnic T2/3 5000



41287. 1908 Körmöcbánya, Kremnitz, Krem T2/3 2800

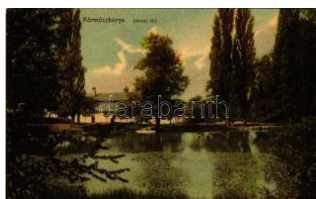

41288. * Körmöcbánya, Kremnitz, Kremnica; V T2 3000



41289. 1908 Körmöcbánya, Kremnitz, Kremn T2 4200



41290. * Körmöcbánya, Kremnitz, Kremnica; T1/2 4200

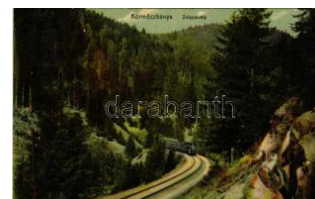

41291. 1912 Körmöcbánya, Kremnitz, Kremn T2 5000



41292. 1905 Kralován, Kremnica; Králován T2/3 7000



41293. * 1940 Krasznahorkaváralja, Krasnohorské P T1 1400



41294. ** Krasznahorkaváralja, Krasnohorské P T1 1400



41295. 1914 Krasznahorkaváralja, Krasnoh T2/3 1000

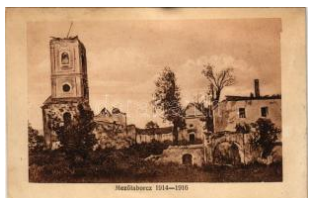

41296. * Laborcér, Krasznabrod, Krásny Brod T2/3 4000



41297. 1901 Leibic, Leibitz, Lubica T2/3 2800



41298. ** Lejtava, Zsolnaitva, Lietava (Vágví) T3 3600



41299. * Losonc, Lucenec; Losonci Önálló Kisip T2 1600



41300. * Losonc, Lucenec; Masaryk utca, Szű T2/3 2800



41301. * Losonc, Lucenec; tér, Református te T2/3 1600



41302. 1916 Losonc, Lucenec; Kossuth Lajos T3 4200



41303. * Losonc, Lucenec; Kossuth Lajos szob T2 2400



41304. ** Losonc, Lucenec; Kossuth Lajos utc T2 3000



41305. 1906 Losonc, Lucenec; Kossuth Lajo T2/3 3000

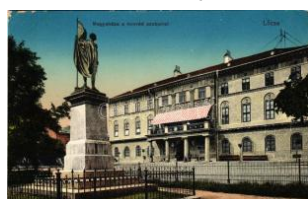

41306. 1915 Lócse, Levoca; megyeház és h T2/3 1000



41307. * Lócse, Levoca; Csáky ház. Singer-fé T3/4 2800

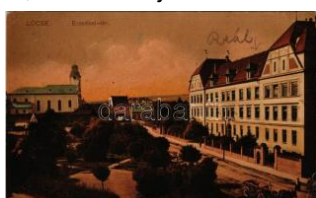

41308. 1917 Lőcse, Levoca; Erzsébet tér, re T2/3 3200



41309. * Lőcse, Levoca; Katolikus gimnázium n T4 2000



41310. 1903 Lublófürdő, Kúpe T2/3 4000

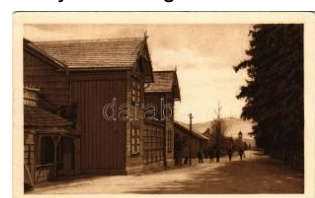

41311. ** Lucski-fürdő, Lúcky Kúpele (Liptó); T2/3 2000

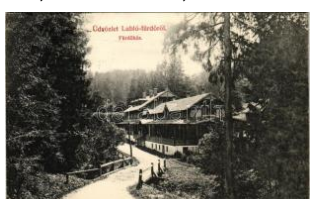

41312. 1907 Lublófürdő, Kúpe T2/3 4000



41313. 1944 Málás, Dr. A. ngyalosy kastély, Or T3 2400

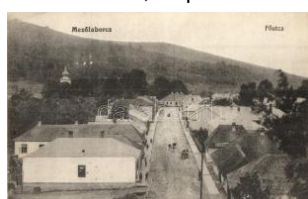

41314. * Mezőlaborc, Medzilaborce; Fő utca. T2/3 2200



41315. * 1908 Modor-Harmónia, Modra; Rész T3/4 7000



41316. * Nagyrőce, Nagyrőce, Gross-Raus T2/312000



41317. 1937 Nagyrőce, Gross-Rauschenbach, T21200



41318. 1904 Nagyrőce, Nagyrőczce, Gross- T2/34000



41319. 1921 Nagyrőce, Nagyrőczce, Gross- T2/34000



41320. * 1903 Nagyrőce, Nagyrőczce, Gross- T2/32000

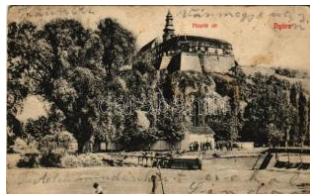

41321. * 1908 Nyitra, Nitra; Püspöki vár / bisho T3 5000



41322. ** Nyitrabánya, Handlová, Krickerhau; T1 18000



41323. 1921 Óbeszterce, Stará Bystrica; Római k T240000



41324. * Oroszvár, Rusovce, Karburg (Pozsony T34000



41325. * Oroszvár, Rusovce, Karburg (Pozsony T34000



41326. * 1906 Oroszvár, Rusovce, Karburg (T2/3 3000



41327. 1921 Párkány, Stúrovo; Rákóczy út T2/32200



41328. 1952 Párkány, Stúrovo; utca, autom T2/32000



41329. * Pieniny - 2 db RÉGlengyel képeslap: Ne3200



41330. 1911 Pozsony, Pressburg, Bratislava; Má T2/31400

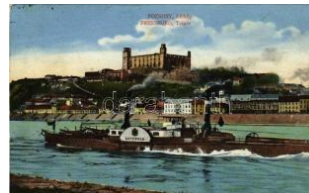

41331. 1911 Pozsony, Pressburg, Bratislava; T2 1400



41332. 1907 Pozsony, Pressburg, Bratislava; T2 8000



41333. 1916 Pozsony, Pressburg, Bratislava; T4 1000



41334. 1916 Pozsony, Pressburg, Bratislava; vár T2/31200



41335. 1916 Pozsony, Pressburg, Bratislava; vár, t T21000



41336. 1899 (Vorläufer) Pozsony, Pressbur T2/36000



41337. 1917 Pozsony, Pressburg, Bratislav T2/3 4000

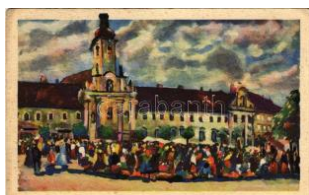

41338. 1921 Pozsony, Pressburg, Bratislav T2/3 1200



41339. 1913 Pozsony, Pressburg, Bratislav T2/3 5500



41340. 1906 Pozsony, Pressburg, Bratislava; T3 1000



41341. 1911 Pozsony, Pressburg, Bratislava; T3 1000



41342. 1906 Pozsony, Pressburg, Bratislava; T3 1000



41343. 1916 Pozsony, Pressburg, Bratislav T2/3 1000

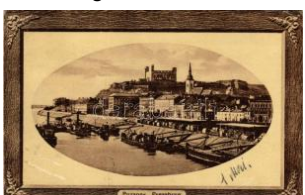

41344. 1913 Pozsony, Pressburg, Bratislava; T3 1000



41345. 1913 Pozsony, Pressburg, Bratislava; 2 db rég2200



41346. ** Pozsony, Pressburg, Bratislava; Város 3000



41347. 1937 Pozsony, Pressburg, Bratislav T2/3 1000

Rengeteg érdekes tétel az egyéb gyűjtési területek anyagában!



41348. 1915 Pozsony, Pressburg, Bratislava T2/31000



41349. Pozsony, Pressburg, Bratislava; u T3/414000

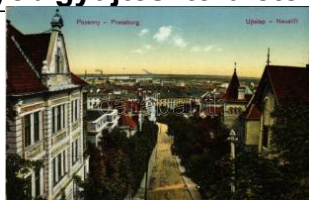

41350. 1914 Pozsony, Pressburg, Bratislava T2/32000



41351. 1902 Pozsony, Pressburg, Bratislava T2/31000



41352. 1903 Pozsony, Pressburg, Bratislava T2/31400



41353. 1901 Pozsony, Pressburg, Bratislava; T3 1000



41354. 1899 (Vorläufer) Pozsony, Pressburg T2/31000



41355. 1903 Pozsony, Pressburg, Bratislava; T3 1000

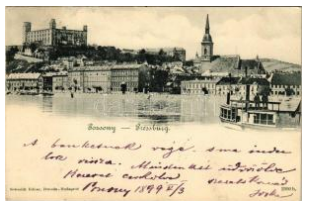

41356. 1899 (Vorläufer) Pozsony, Pressburg T2/31000



41357. 1902 Pozsony, Pressburg, Bratislava; T3 1000



41358. 1899 (Vorläufer) Pozsony, Pressburg T3/47000



41359. 1899 (Vorläufer) Pozsony, Pressburg T2/31400



41360. 1914 Pozsony, Pressburg, Bratislava T2/31000



41361. 1904 Pozsony, Pressburg, Bratislava T2/31400



41362. 1900 Pozsony, Pressburg, Bratislava; T3 1000



41363. ~1905 Pozsony, Pressburg, Bratislava T2/312000



41364. 1902 Pozsony, Pressburg, Bratislava T2/32000



41365. 1946 Pozsony, Pressburg, Bratislava T2/32000

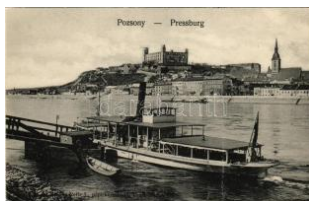

41366. Pozsony, Pressburg, Bratislava; vár, gó T32000



41367. Pozsony, Pressburg, Bratislava; M T2/32000



41368. Pozsony, Pressburg, Bratislava; Köztá T3 4000



41369. 1915 Pozsony, Pressburg, Bratislava T2/32000

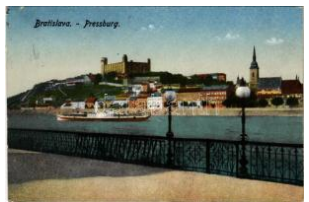

41370. 1927 Pozsony, Pressburg, Bratislava T2/31000



41371. 1917 Pozsony, Pressburg, Bratislava; T2 1000



41372. Pozsony, Pressburg, Bratislava; átk T2/32000



41373. Pozsony, Pressburg, Bratislava; Éle T1 2400



41374. Pozsony, Pressburg, Bratislava; Vár T1 1400



41375. 1928 Pozsony, Pressburg, Bratislava T2/312000



41376. 1933 Pozsony, Pressburg, Bratislava T2/31000



41377. 1914 Pöstyén, Piestany; Hársfa száll T2/3 3000



41378. 1909 Pöstyén, Piestany; Fe T2/31600



41379. 1903 Pöstyén, Piestany; Fere T21600



41380. 1908 Pöstyén, P
istyan, Piestany; F T2/3 1600



41381. 1913 Pöstyén, Pi
styan, Piestany; Fere T41000



41382. Pöstyén, Pistyan
, Piestany; Ferenc T2/34200



41383. Pöstyén, Pistya
n, Piestany; Feren T2/3 4200



41384. 1936 Pöstyén, Pi
styan, Piestany; Pro- T31400



41385. 1921 Pöstyén, Pi
styan, Piestany; Irm T2/3400



41386. Pöstyén, Pistyan,
Piestany; Irma fürdő T41000



41387. 1915 Pöstyén, Pi
styan, Piestany; Irm T2/31000



41388. Pöstyén, Pistya
n, Piestany; Irma fü T2/31000

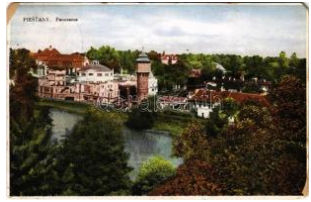

41389. 1930 Pöstyén, Pi
styan, Piestany; látké T41000



41390. 1907 Pöstyén, Pi
styan, Piestany; Fe T2/31600



41391. 1906 Pöstyén, Pi
styan, Piestany; Cu T2/32400



41392. Pöstyén, Piestan
y; Új posta, utca, Un T3 2400



41393. 1899 (Vorläufer)
Ránkfürdő, Rank-H T2/32400



41394. Rimaszombat, Rim
avská Sobota; Kra T2/3 1000



41395. 1939 Rimaszomb
at, Rimavská Sobo T2/31000



41396. 1899 Rózsashegy
, Ruzomberok; Lika T2/36500



41397. 1913 Rozsnyó, R
oznava; Zelezné k T2/3 4000



41398. 1913 Rozsnyó, R
oznava; Vasas gyóg T3 1600



41399. 1907 Rozsnyó, R
oznava; Vasas gyó T2/33600



41400. 1904 Rozsnyó, R
oznava; látkép. Fa T2/3 2000



41401. Rozsnyó, Rozn
ava; T1 T1 2000



41402. Rozsnyó, Rozn
ava; Safariková ulica T12400



41403. 1916 Selmecebán
ya, Schemnitz, Bans T3 1400



41404. 1911 Selmecebán
ya, Schemnitz, Ban T2/33000



41405. 1904 Stószfürdő,
Stoósz-fürdő, Kúp T2/34200



41406. 1900 Stósz, Stoó
sz, Stós; város látk T2/32000



41407. 1915 Stószfürdő,
Stoósz-fürdő, Kúpel T4 1600



41408. 1907 Stószfürdő,
Stoósz-fürdő, Kúp T2/3 2000



41409. Stószfürdő, Stoó
sz-fürdő, Kúpele Stós T2 2400



41410. 1912 Stószfürdő,
Stoósz-fürdő, Kúp T2/32800



41411. 1925 Stószfürdő,
Stoósz-fürdő, Kúp T2/3 2400

Weboldalunkon a zárás pillanatáig licitálhat és követheti tételei állását!



41412. 1927 Stószfürdő, Stoósz-fürdő, Kúp T2/31600



41413. 1931 Stószfürdő, Stoósz-fürdő, Kúp T2/32000



41414. 1927 Stószfürdő, Stoósz-fürdő, Kúp T2/31600

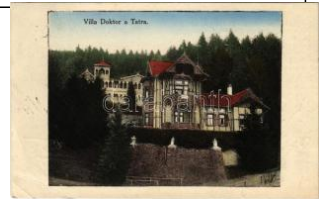

41415. 1926 Stószfürdő, Stoósz-fürdő, Kúpel T3 1600



41416. 1902 Stószfürdő, Stoósz-fürdő, Kúp T2/37000



41417. 1899 (Vorläufer) Stószfürdő, Stoósz T2/34200



41418. 1903 Stószfürdő, Stoósz-fürdő, Kúpel T4 1000



41419. Stószfürdő, Stoósz-fürdő, Kúpele T1/2 2400



41420. 1918 Stubnyafürdő, Túróchéviz, Stu T2/3 1600



41421. 1912 Stubnyafürdő, Túróchéviz, Stu T2/3 2400



41422. Stubnyafürdő, Túróchéviz, Stubnian T2/3 1600



41423. Szepesi, Moldava n ad Bodvou; tér; kiadj T3 3000



41424. 1911 Szklenőfürdő, Sklené Teplice; T2/3 4200



41425. 1907 Szklenőfürdő, Sklené Teplice; T2/3 4200



41426. Szklenőfürdő, Sklené Teplice; látkép / T4 1000



41427. Szklenőfürdő, Sklené Teplice; erdő T2/3 1200



41428. Szklenőfürdő, Sklené Teplice; Uri f T2/3 1400



41429. Szklenőfürdő, Sklené Teplice; M. kir T2/34200



41430. Szklenőfürdő, Sklené Teplice; Gyó T2/3 1800



41431. 1900 Sziács, Sziác; látkép. Sonnenfeld T34000



41432. 1903 Sziács, Sziác; Pannonia szálló T2/3 4200



41433. 1917 Sziács, Sziác; Hungária és Bud T2/32000



41434. 1917 Sziács, Sziác; Bellevue szállod T2/32000



41435. Sziács, Sziác; fürdő, belső / spa, bath T2/31400



41436. 1928 Sziács, Sziác; fürdő, belső fürdő T21400



41437. Sziács, Sziác; Pest szálloda a gyógy T2/32400

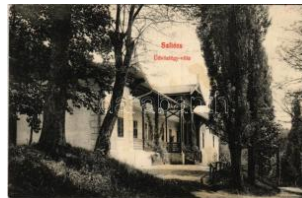

41438. 1909 Sziács, Sziác; Üdvözlégy villa. T2/3 3200



41439. 1913 Sziács, Sziác; látkép, szállodák T2/31000



41440. 1914 Sziács, Sziác; Pest szálloda / h T2/32000



41441. 1911 Sziács, Sziác; Növényházak és P T33200



41442. 1916 Sziács, Sziác; Pihenőhely, nap T2/3 1400



41443. Sziács, Sziács fürdő, Kúpele Sziác; T2 1600



41444. * Sziács, Sliac; Ad amov pramen / Ad T2/3 1400



41445. * Sziács, Sliac; Hungária szálloda. M T2/3 2400



41446. * 1914 Sziács, Sliac; Bristol szálloda. T2/3 2400



41447. ** Sziács, Sliac; Lenkey-forrás / Lenk T2/3 3200



41448. 1918 Sziács, Sliac; Pest szálloda. Kro T4 3200



41449. 1918 Sziács, Sliac; Udvözlégy szálló T2/3 3600



41450. ** Sziács, Sliac; Garam völgye Budáb T2/3 3200



41451. * Sziács, Sliac; Park részlet / park (EB) T3 3200



41452. * 1903 Sziács, Sliac; vízesés. Kerekes T3 4000



41453. * 1935 Sziács, Sliac; Nagyvendéglő, étt T3 3600



41454. * 1910 Sziács, Sliac; Pannonia szálló T2/3 4000



41455. * Sziács, Sliac; Pest és Buda szállod T2/3 3600



41456. 1911 Sziács, Sliac; Otthon szálloda / h T3 3600



41457. Sziács, Sliac; Bellevue szálloda. Ke T2/3 3400



41458. * 1917 Sziács, Sliac; Rusegger Allee / R T3 3000



41459. 1911 Sziács, Sliac; Park / park (EK) T2/3 3600



41460. 1923 Szobránc-göygyfűrdő, Kúpele T2/3 2000



41461. * Szobráncfűrdő, Kúpele Szobrance; G T3/4 3000



41462. ** Sztrecsnó, Sztrecsnó, Strečno; R T2/3 3000



41463. 1910 Sztrecsnó, Sztrecsnó, Strečno T2/3 3000



41464. ** Sztrecsnó, Sztrecsnó, Strečno; R T2/3 3000



41465. ** Tatra, Vysoké Tatry; Felkai-völgy, kil T3 1400

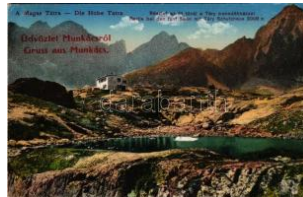

41466. 1911 Tatra, Vysoké Tatry; Ót-tő és Téry m T2/3 2400



41467. ** Tatra, Magas-Tatra, Vysoké Tatry; K T1 2600



41468. ** Tatra, Magas-Tatra, Vysoké Tatry; S T1 2600



41469. ** Tatra, Magas-Tatra, Vysoké Tatry; B T1 2600



41470. ** Tatra, Magas Tatra, Vysoké Tatry; C T2 6000



41471. 1911 Tatra, Vysoké Tatry; Móry szálló T2 2800



41472. ** Tatra, Magas Tatra, Vysoké Tatry T2/3 2000



41473. ** Tatra, Magas Tatra, Vysoké Tatry T2/3 2000



41474. 1903 Tatra, Vysoké Tatry; Tájrészlet a T3 9000



41475. * Tatra, Magas-Tatra, Vysoké Tatry; 2 db r 1200

Az árverési tételek színes képekkel a darabanth.com oldalon!



41476. 1910 Tátra, Magas-Tátra, Vysoké T2/3 1000



41477. 1917 Tátra, Magas-Tátra, Vysoké T2/3 7000



41478. Tátra, Magas-Tátra, Vysoké T2/3 1600



41479. 1932 Tátra, Magas-Tátra, Vysoké T2/3 1000

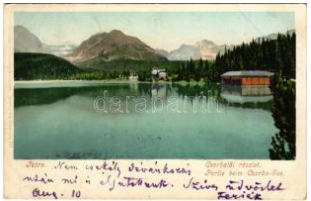

41480. 1903 Tátra, Magas-Tátra, Vysoké T2/3 1200



41481. 1906 Tátra, Magas-Tátra, Vysoké T2/3 1600

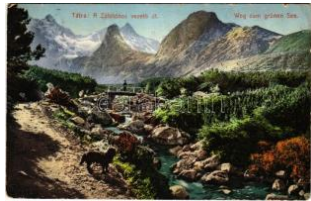

41482. Tátra, Magas-Tátra, Vysoké T2/3 1600



41483. 1913 Tátrafüred, Ótátrafüred, Altsch T2/3 2000



41484. 1916 Tátrafüred, Ótátrafüred, Altsch T2/3 1000



41485. Tátrafüred, Ótátrafüred, Altschmecks T2/3 1000



41486. 1901 Tátralomnic, Tátranská Lomnica T2 2600



41487. 1935 Tátraszéplak, Tátranská Polian T2/3 1000



41488. 1913 Tiszolc, Tisovéc; Tiszolc-völgy T2/3 1000

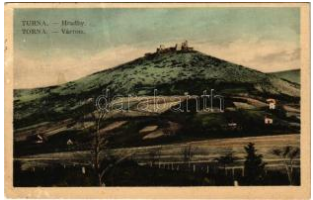

41489. 1925 Torna, Abaúj-Torna, Turnau, Tu T3/4 2000



41490. Torna, Tornalja, Tornalja; Laktanya / militar T2/3 1200



41491. 1937 Trencsén, Trencsén; város, ünneps T2/3 1400



41492. Trencsén, Trencsén; a vár 200 évvel T2/3 2000

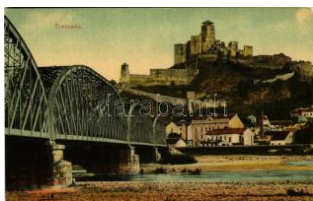

41493. Trencsén, Trencsén; vasúti híd és v T2/3 1000



41494. 1937 Trencsénteplic, Trencianske Teplice T2 1000



41495. 1934 Trencsénteplic, Trencianske Teplice T2 1000



41496. Trencsénteplic, Trencianske Teplice; N T3 2000



41497. Trencsénteplic, Trencianske Teplice T3/4 2000



41498. 1910 Trencsénteplic, Trencianske Teplice T3 4000



41499. Trencsénteplic, Trencianske Teplice T3/4 3600



41500. Trencsénteplic, Trencianske Teplice T1/2 1600



41501. Trencsénteplic, Trencianske Teplice; D T2 2000



41502. 1912 Trencsénteplic, Trencianske Teplice T2/3 1600



41503. 1919 Trencsénteplic, Trencianske Teplice T4 1000



41504. Trencsénteplic, Trencianske Teplice T2/3 4400



41505. 1918 Trencsénteplic, Trencianske Teplice T3 3000



41506. 1910 Trencsénteplic, Trencianske Teplice T3 2400



41507. Trencsénteplic, Trencianske Teplice T2/3 4400



41508. * Trencsénteplic, Trenčianske Teplice T2/34400



41509. * Trencsénteplic, Trenčianske Teplice T2/34200



41510. * 1918 Trencsénteplic, Trenčianske T T2/31800

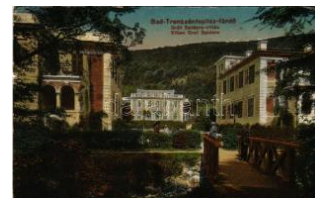

41511. * 1917 Trencsénteplic, Trenčianske Te T3/41000



41512. * 1907 Trencsénteplic, Trenčianske T T2/32000



41513. * 1910 Trencsénteplic, Trenčianske Te T4 1200



41514. * Trencsénteplic, Trenčianske Teplice; V T3200



41515. * Trencsénteplic, Trenčianske Teplice T2/31600



41516. * 1915 Trencsénteplic, Trenčianske T T2/34200



41517. * 1915 Trencsénteplic, Trenčianske Te T4 2400

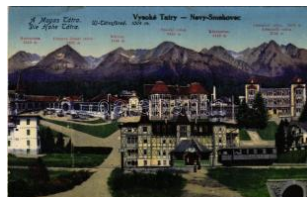

41518. * Újtátráfűred, Neuschmecks, Novy Těšín T2/31600



41519. * 1900 Vágújhely, Neustadt an der Waag T38000



41520. * 1901 Várgede, Várgedefűrdő, Kúpe T2/34400



41521. * 1907 Verbóc, Vrbovce; Evangélikus T2/35500



41522. * 1930 Vihnye, Vihnyefűrdő, Kúpele Vyhn T300



41523. * 1927 Vihnye, Vihnyefűrdő, Kúpele V T2/31200



41524. * 1913 Vihnye, Vihnyefűrdő, Kúpele V T2/31600



41525. * 1910 Vihnye, Vihnyefűrdő, Kúpele V T2/35000



41526. * 1929 Vihnye, Vihnyefűrdő, Kúpele Vy T2/31400

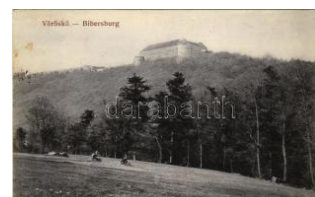

41527. * 1915 Vöröskő, Cervený Kamen; Vö T2/3 2400



41528. * Zólyom, Zvolen; vár, katonák / castle, T4 1800

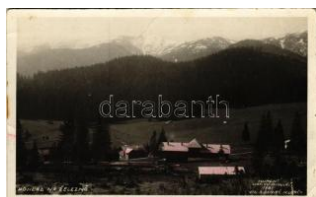

41529. * Zseleznó, Zelezná (Németlipcse, Partiz T41000)

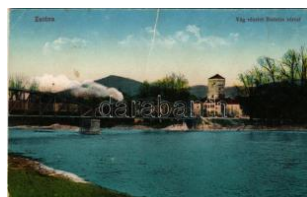

41530. * Zsolna, Sillein, Zilina; Vág részlet Bu T42000

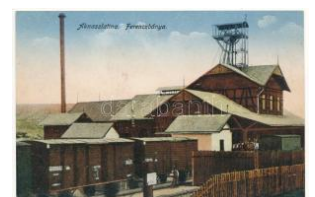

41531. * Aknaszlatina, Akna Slatina, Slatinské T2 10000



41532. * 1910 Aknaszlatina, Akna Slatina, Slatinské T2 1200

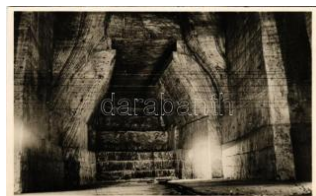

41533. * Aknaszlatina, Akna Slatina, Slatinské T1 1200



41534. * 1908 Aknaszlatina, Akna Slatina, Slatinské Doly, S T2/31600



41535. * 1942 Beregszász, Beregovo, Berehove; T3800



41536. * Bustyaháza, Hándabustyaháza, Bus T11400



41537. * Csap, Chop, Čop; Vasútállomás, Kaz T21600



41538. * Csap, Chop, Čop; vasútállomás / Na T2/34000



41539. * Csap, Chop, Čop; Franck pótkávé g T2/3 9000

Kérjük telefonos és írásbeli ajánlatait időben adja le!



41540. ** Csap, Chop; Kőzségháza / town hall T2/31800



41541. * Erdészvölgy, Kuzij (Lonka, Luh); Tisza T2/3 1200



41542. * 1915 Erdészvölgy, Kuzij (Lonka, Luh) T2/3 5000



41543. ☒ 1915 Erdészvölgy, Kuzij (Lonka, Luh) T3 3200



41544. * Erdészvölgy, Kuzij (Lonka, Luh); Tisza T42000



41545. * 1906 Gyertyánliget, Polyana-Gyerty T3/4 12000



41546. ☒ 1908 Huszt, Chust, Khust; látkép. K T2/38500



41547. ☒ 1939 Huszt, Chust, Khust; Kormányz T2 1200



41548. * Huszt, Chust, Khust; Görög katolikus templom T11400



41549. ☒ 1944 Huszt, Chust, Khust; kétnyelvű T2 1400



41550. * Ilonca, Il'nytsya, Ilonca T2/31200



41551. ☒ 1915 Kárpátalja, Udvozlet a Kárpáto T2/32400



41552. ☒ 1915 Kárpátok, Carpathia T2/3 1000



41553. * Királyháza, Korolevo, Královo nad Tiso T2 2800



41554. ** Körösmező, Körösmező, Yasinia, Ya T21200



41555. * Körösmező, Körösmező, Jaszinya, J T2/31400



41556. ☒ 1942 Körösmező, Körösmező, Yasinia T21800



41557. * Körösmező, Körösmező, Jaszinya, J T1/21200

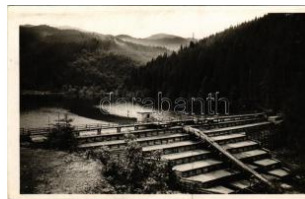

41558. ** Körösmező, Körösmező, Yasinia, Ya T21600

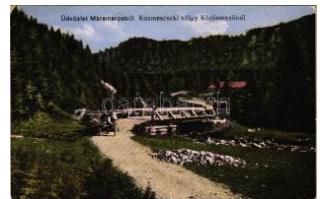

41559. ☒ 1918 Körösmező, Jaszinya, Jasina, T2/3 4200



41560. ** Körösmező-Tiszaborkút, Jaszinya, J T11600

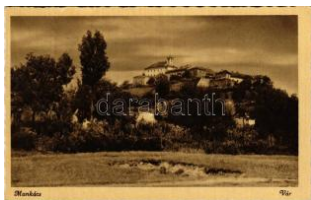

41561. ☒ 1943 Munkács, Mukacheve, Mukachev T21800



41562. * Munkács, Mukacheve, Mukachevo, M T210000



41563. ☒ 1944 Munkács, Mukacheve, Mukachev T21400



41564. ☒ 1941 Munkács, Mukacheve, Mukachevo T21400



41565. * 1943 Nagybereznia, Velykyi Berezny T2/3 1400



41566. * Nagybecskó, Velykyi Bicskiv, Velyky B T24000



41567. ** Nagybecskó, Velykyi Bicskiv, Velyky T21400



41568. ☒ Nagybecskó, Velykyi Bicskiv, Velyky B T22200

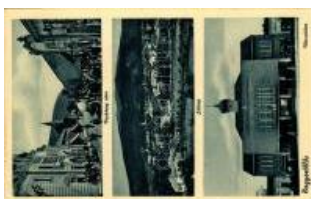

41569. ☒ Nagyszőlős, Vynohradiv T2 1600

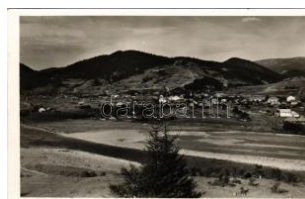

41570. ☒ 1944 Ökörmező, Volove Polje, Volové T21800



41571. * 1943 Szolyva, Svajlava, Sz T2/31000



41572. ** Szolyva, Svalva, Svaljava, Szvalja T2/1200



41573. 1943 Taracköz, Teresva; Taracpatak h T2/2400



41574. * Tiszabogdány, Bohdán, Bohdan; Özv. T2/3800



41575. 1922 Ungvár, Uzshorod, Uzhhorod, Uzhhorod, U T3/5000

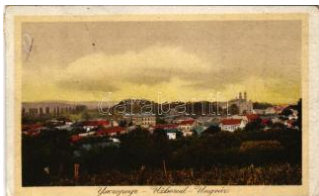

41576. 1943 Ungvár, Uzshorod, Uzhhorod, Uzhhorod, U T2/32000

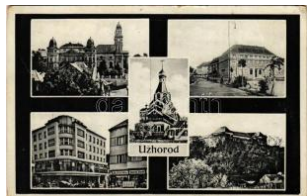

41577. 1943 Ungvár, Uzshorod, Uzhhorod, Uzhhorod, U T2/31200



41578. ** Uzsok, Uzhok; Podkarpatska rus. T1/21600



41579. 1943 Volóc, Volócz, Volác, Volovec, Volo T2/31800

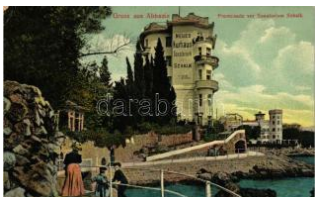

41580. 1913 Abbazia, Opatija; Promenade T2/3 1000



41581. * 1903 Abbazia, Opatija; Slatina (Rb) T T2/31000



41582. * 1909 Abbazia, Opatija; Földes-féle Ma T2 1200



41583. * Abbazia, Südstrand d-Partie T2 T2 1000

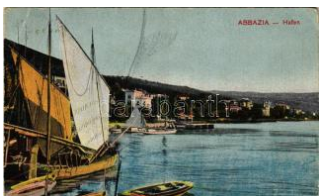

41584. 1912 Abbazia, Opatija; Hafen / kikő T2/3 1000



41585. 1910-11 Abbazia, Opatija; fűrdőzők a ten 3000



41586. * 1903 Abbazia, Opatija; Alfred Dietrich. T3 2600



41587. 1910 Abbazia, Opatija; Südstrand mit T2/3800



41588. * Baska, Bescanuo va (Krk, Veglia); Pa T2/35000

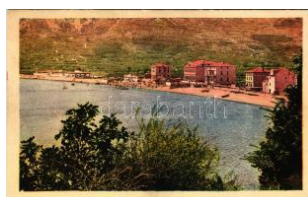

41589. 1943 Baska, Bescanuo va (Krk, Veglia); Po T2/31000



41590. 1930 Brijuni, Briuni (Istria); Basilica M T2 1000



41591. 1943 Crikvenica, Cirkvenica; Na obali / teng T2/1200



41592. ** Crikvenica, Cirkvenica; Déli tenger T2/3 1000

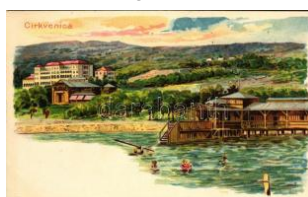

41593. ** Crikvenica, Cirkvenica; Kunstansta T2/32000



41594. * 1913 Crikvenica, Cirkvenica; Templom T3/1200



41595. * Csepin, Cepin (Esék, Osijek); Rim. T3/4 8000

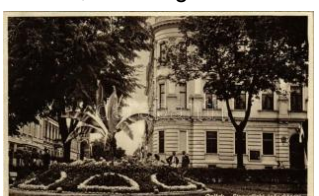

41596. 1934 Eszék, Osijek; Financ T2/31800



41597. 1901 Eszék, Osijek, Esseg; Zupna c T3 6000



41598. 1943 Eszék, Osijek, Esseg; Hauptwache T2/3 3000

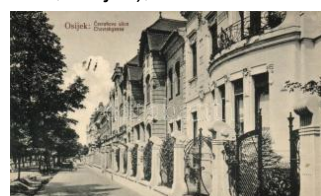

41599. * Eszék, Osijek, Esseg; Cavrakova uli T2/3 2200



41600. 1915 Eszék, Osijek, Esseg; Kr. zem T3 1000



41601. 1899 (Vorläufer) Fiume, Rijeka; Ter T2/3 3200



41602. * Fiume, Rijeka; Sušak da Levante, I T2/3 3800

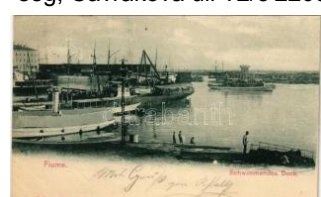

41603. 1900 Fiume, Rijeka; Schwimmendes T2 2600

Megnyílt megújult webshopunk! Folyamatosan bővülő kínálat!



41604. * ✉ Fiume, Rijeka a; 2 db régi képeslap (k 1200



41605. * Fiume, Rijeka; Palazzo dell'Adria / pa T2/31800



41606. ** Fiume, Rijeka; Schloss Tersatto / T3/4 11000



41607. ** Fiume, Rijeka; Óratorony 1780-ban T2/3 1200



41608. ✉ 1916 Fiume, Rijeka; Porto Baross / T2/3 1200



41609. ✉ 1910 Fiume, Rijeka; Cunar Line SS T2/312000



41610. * 1898 Fiume, Corso, K.k. Marine-Aca T2/3 4000



41611. ✉ 1906 Fiume, Rijeka; Via Adamich / s T2/32400



41612. * Fiume, Canale della Fiumara, ships T2/3 1200



41613. ** Fiume, Rijeka; Brazzera / halászháza T2/3 1600



41614. ✉ 1901 Fiume, Rijeka; Adria Palota és T T31200

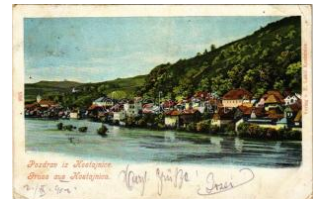

41615. ✉ 1902 Hrvatska Kostajnica, Castanow T2/31600



41616. ** Hvar, Lesina; Piazza e Mandracch T2/31000



41617. ** Hvar, Lesina; Kurhotel Kaiserin El T2/3 1000



41618. ** Ika, Ica (Abbazia, Opatija); T1 T1 1400



41619. ✉ 1929 Ika, Ica (Abbazia, Opatija); Sana T21400



41620. ✉ 1913 Ivanic, Kloster Ivanic; Samosta T3 3000



41621. ✉ Károlyváros, Karlovac; Zrínyi tér, Dá T2/31000



41622. ✉ 1903 Kastav, Castua; Predgradje. Ljud T36000

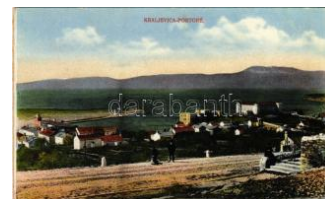

41623. ** Kraljevica, Portoré; Porto Ré; Alb. K T2/3800

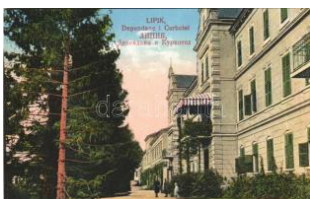

41624. ** Lipik, Dependancia i Curhotel / spa hot T11400



41625. ✉ 1908 Lipik, szálló, park, szökőkút T2/34200



41626. ✉ 1909 Lovran, Lovrana; T2 T2 1400



41627. ** Lovran, Laurana; Valparadiso con T1/2 1400



41628. * 1976 Makarska, Morski cemo-pas / k T2/3 1200

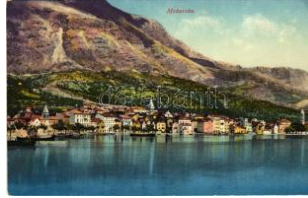

41629. ** Makarska (EK) T2/3 T2/3 1000



41630. ** Mali Losinj, Lusinpiccolo; Cigale, T3/41200



41631. ✉ 1910 Plitvicka Jezera, Na korani / P T2/3 1600



41632. ✉ 1917 Pola, Pula; Panorama. C.F.P. T2/3 1600



41633. ✉ 1910 Pola, Pula; Siana (Sijana), Mado T32000



41634. ✉ Sibenik, Sebenic; Obala / square, Gra T32000



41635. ** Split, Spalato; litho T2/3 T2/3 1400



41636. ** Split, Spalato; Costume nazionale T2/31000



41637. ** Split, Spalato; S tara obala i dio Dio T2/31000



41638. ** Split, Spalato; I liriska obala i pogle T2/31000

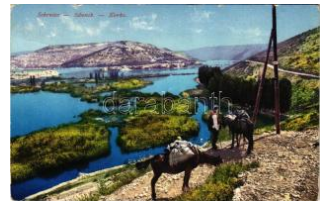

41639. ** Szebenikó, Sibenik, Sebenico; Kerka T31000



41640. ** Szebenikó, Sibenik, Sebenico; Il po T2/31000



41641. 1916 Vinkovce, Vinkovci; Nadsumar T2/31000



41642. ** Vis, Lissa; T2 T2 1000



41643. 1929 Voloska, Volosko; Villa Gisellin T2/31200



41644. ** Zagreb, Agram, Zágráb; Jelacicev T2/31400



41645. 1898 (Vorläufer) Zagreb, Zágráb; Dio T4 2000



41646. 1910 Zagreb, Agram, Zágráb; Zrinjs T2/32400



41647. * 1904 Zlobin, Slobino; látkép / general T4 3000



41648. 1914 Apatin, Kereszt (Kiss Ernó mű T2/34400

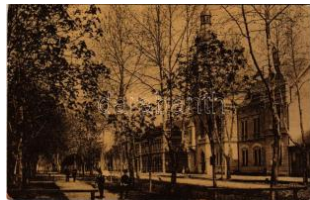

41649. 1911 Apatin, Fő u tca. Glasz kiadása T2/3 1800



41650. 1909 Apatin, moz aiklap. 156. Szava T2/3 3200



41651. 1909 Apatin, moz aiklap. 156. Szava T2/3 1000



41652. 1915 Fehértemplom, Ung. Weisskir T2/3 1000

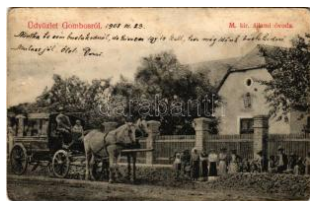

41653. * 1908 Gombos, Bo gojeva; M. kir. állami T3 7000



41654. Hódság, Odzaci; Huk Ede nagyvend T2/32800



41655. ** Homokbálványos, Bavaniste; Görö T3/4 4200



41656. * Nagybecskerek, Zrenjanin, Veliki Bec 1000



41657. 1923 Nagybecskerek, Zrenjanin, Velik T32000



41658. Nagyikinda, Velika Kikinda; Városi v T2 1400



41659. 1941 Óbecse, Óbecse, Stari Becej T2/3 2000



41660. * Óbecse, Stari Becej; Báró Jóvits féle a T2 3200



41661. 1941 Palánka, Bácska-Palánka, Bac T2/3 4800



41662. ** Palánka, Backa Palanka; Gyermeko T2 1200



41663. ** Palánka, Backa Palanka; utca / stree T31200



41664. 1923 Palicsfürdő, Palic; Nagyvendégl T2 1200



41665. 1916 Pancsova, Pancevo; Mária Teré T22200



41666. 1912 Pancsova, Pancevo; Világítóto T3/44200



41667. 1913 Pancsova, Pancevo; Temes p T3/49000

Rengeteg érdekes tétel az egyéb gyűjtési területek anyagában!



41668. ** Paripás, Parabuty, Parabutsch, P T2/3000



41669. ** 1914 Pétervárad, Peterwardein, Pet T1 2800



41670. 1914 Pétervárad, Peterwardein, Pet T2/3 3200



41671. 1913 Szabadka, Subotica; Kaszinó, T2/3 2800



41672. 1934 Szabadka, Subotica; Banja Pali T2 1800



41673. Szávaszentdemeter, Mitrovica, Mitro T2/31000



41674. * 1900 Szávaszentdemeter, Mitrovica, M T4200



41675. 1915 Újvidék, Novi Sad; Kír. katoliku T2/31400



41676. 1918 Újvidék, Novi Sad; Erzsébet té T2/31400



41677. 1917 Újvidék, Novi Sad; Neusatz; A T2/3 1000



41678. * Újvidék, Novi Sad; Ferenc József tér T2/3 3000



41679. ** Újvidék, Novi Sad; Horthy Miklós su T1 1600



41680. Újvidék, Novi Sad; Ferenc József tér, v T21000



41681. 1941 Újvidék, Novi Sad; híd / bridge T2 T2900



41682. 1944 Újvidék, Novi Sad; Horthy Miklós T21000

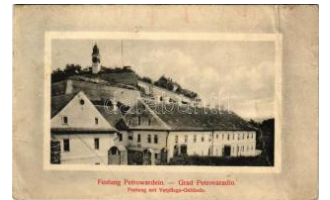

41683. 1913 Újvidék, Novi Sad; Pétervárad T3/4 2000



41684. * 1908 Újvidék, Novi Sad; Pétervárad vá T3 1600

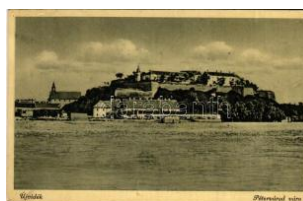

41685. 1944 Újvidék, Novi Sad; Pétervárad v T3 1000



41686. 1941 Újvidék, Novi Sad; Pétervárad v T3 1000



41687. 1904 Újvidék, Novi Sad; Pétervárad v T3 1600



41688. ** Versec, Werschetz, Vrsac; Római T2/3 1200



41689. 1943 Zenta, Senta; utca részlet. Ózv. T22000



41690. 1941 Zenta, Senta; Városháza. Ózv T2/3 1600



41691. 1915 Zimony, Selmín, Zemun; látké T2/3 1800

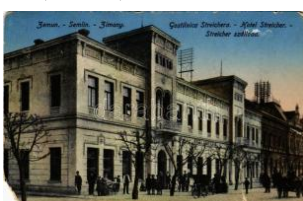

41692. 1920 Zimony, Selmín, Zemun; Streich T41000



41693. ** Zombor, Sombor; látkép / general vie T44200



41694. * 1912 Zombor, Sombor; Körút. Schön A T2000



41695. * 1942 Zombor, Sombor; Vadászkürt T2/3 2400



41696. 1941 Zombor, Sombor; Vadászkürt sz T2 1800



41697. ** Zombor, Sombor; Vadászkürt szállod T11800

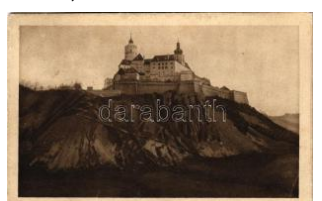

41698. 1916 Fraknó, Forchtenau, Forchtens T35000



41699. * 1901 Fraknó, Forchtenau, Forchtens T3 12000



41700. 1898 Fraknó, Fochtenstein; Schloss T2 5000



41701. Királyhida, Bruckújfalutábor, Bruck T1/27000



41702. Kismarton, Eisenstadt; Kalvarien-K T2/35000



41703. 1910 Lajtabruck, Bruck an der Leitha T2/3 3000



41704. 1917 Lajtabruck, Bruck an der Leitha; T3 5000



41705. 1912 Léka, Lockenhau; Lovagterem T2/35000



41706. Nagyhöflány, Grosshöflein, Groß T2/3 3600



41707. Nagyszentmihály, Németszentmihály T2/318000



41708. 1902 Savanyúkút, Sauerbrunn; látké T312000



41709. Savanyúkút, Sauerbrunn; Restauratio T2/33800



41710. 1907 Tarcsa, Tarcsafürdő, Bad Tatz T2/36500



41711. 1908 Tarcsafürdő, Bad Tatzmanns T2/3 13000



41712. 1918 Csáktornya, Cakovec; Déli T2/322000



41713. Muraszombat, Murska Sobota; látkép T3/42000



41714. 1916 Zrínyifalva, Kursanecz, Kurs T3/412000



41715. Durres, Durazzo; Albanisches Trans T21800



41716. 1918 Shkoder, Skadar, Sko T3 1000



41717. Shkodra; Kujtinga Shkodra / Mem T2 2000



41718. 1937 Tirane, Tirana; Cercle des Officiers T2/3 1000



41719. Bethlehem, Snity House (EK) T2/3 2000



41720. Boston, State House T1/2 T1/2 1600



41721. Boston, Public Library, tram (EK) T2 T2/322000



41722. Cambridge, Longfellow House T1 2400



41723. Canandaigua, docks on the lake, T2/3 1400



41724. Cincinnati, Old city hall, tram T2 T2 1600



41725. 1924 Detroit (Michigan), YMCA, Teleg T31000

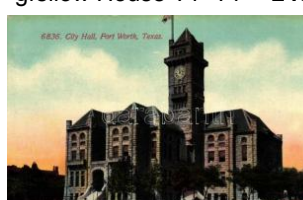

41726. Fort Worth, City Hall T1/2 T1/2 1600



41727. Lynn, Central Square, trams T2/3 T2/3 1800



41728. Newport, Warren Lippitts, Residenc T3/4 1600



41729. 1939 New York, World's Fair, Transpo T2/31000

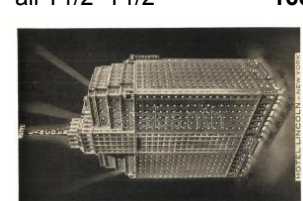

41730. New York, Hotel Lincoln T1 T1 1000



41731. 1948 Portland, Rose Festival, Roy T1 2000

Rengeteg érdekes tétel az egyéb gyűjtési területek anyagában!



41732. ** St. Augustine, city gate T1 T1 1400



41733. ** St. Augustine, palm row T1 T1 1400



41734. ** St. Louis, City Hall (EK) T2/3 T2/3 1600



41735. ** Washington, monument, United State T21600



41736. ☒ Buenos Aires, Government palace de la Cha T2/31800



41737. ☒ Buenos Aires, Government palace (E) T31600



41738. ** Buenos Aires, square, monument T1/2 1800



41739. ** 1916 Buenos Aires, General parade T2 2000



41740. ** 1916 Buenos Aires, Parade of the city T2 1800



41741. ** 1916 Buenos Aires, National Eucha T2 2400



41742. ☒ Buenos Aires, Zoological garden (b) T T41600



41743. ☒ Buenos Aires, Paseo Colon, tram (we) T4 1600



41744. ☒ Buenos Aires, Boulevard Callao, Es T2/3 2200



41745. ☒ Buenos Aires, Avenida Alvear / street T32000



41746. ** 1916 Buenos Aires, Avenida de May T23000



41747. ** 1916 Buenos Aires, National Eucha T2 2000



41748. ☒ Buenos Aires, Club del Progreso T2 T2 2000

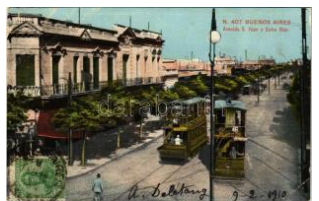

41749. ☒ 1910 Buenos Aires, Avenida S. Yuan T3/41600



41750. * Puerto Belgrano, Une Chasse au Pho T4 1400



41751. ☒ 1908 Admont, W einstube im Stiftskell T2 1400



41752. ☒ Alt-Aussee, Dachstein, Sarstein T2 T2 1400



41753. ☒ 1908 Baden bei Wien (Baden), general T2 2200



41754. ☒ 1899 (Vorläufer) Baden bei Wien, Am T21400

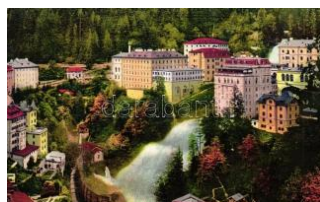

41755. ☒ Bad Gastein (EK) T2/3 T2/3 1400



41756. ☒ Bad Gastein, Unterer Fall / waterfall T2/3 1600

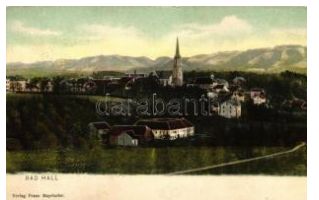

41757. ☒ Bad Hall, church T2 T2 1600



41758. ** Bad Hall, Jank's Hotel z. Post, Resta T1 1600



41759. * Ehrenhausen (Steiermark) (worn corner) T31000



41760. ** * Graz - 6 pre-1945 postcards 1000



41761. ☒ 1929 Graz (Steiermark), Eggenberg T2/31000



41762. ** Graz (Steiermark), Hilmwarte / loo T2/32400



41763. ** * Graz, Hilmteich T1 T1 1600



41764. ☒ Hall in Tirol, Nagelburg T2 T2 1800



41765. ** Hall i. Tirol, Nagelburg / street T2 T2 1000



41766. ** Herzogenburg, Platz, Stift / square T T11000



41767. ** Korneuburg, montage with K.u.K. s T2/32000



41768. ** Leoben (EK) T2 /3 T2/3 1200



41769. ☒ 1900 Linz a. Donau, Gruss aus der T2/3 2200



41770. ** Linz a. d. Donau, Franz Josef Platz T2 1800



41771. ☒ Linz a. Donau, steamship (small tear) T3 1400



41772. ** Maria Langegg, Klosterkeller / cloister T11600



41773. ☒ 1910 Mariazell (Steiermark), Wallfahrtsort T2/31800



41774. * 1898 (Vorläufer) Mauthausen, Volks T2/3 2400



41775. ☒ 1932 Millstatt am See, bathing and sun T21600



41776. ☒ Mürzzuschlag T2 T2 1200



41777. ☒ 1929 Oberburgau, Buchberghütte zu T2/31200



41778. ☒ Pörschach am Wörthersee T2/3 T2/3 1200



41779. ☒ 1916 Salzburg, K.K. Schloss Hellbrunn T2 1400



41780. ** Salzburg, Studienkirche am Unversität T2/31400



41781. ☒ 1924 Salzburg, Mozart's Geburtshaus T2/32000



41782. * Salzburg, Hellbrunn T1/2 T1/2 1600



41783. ☒ 1931 Sankt Anton am Arlberg (Tirol), T2/31200



41784. ☒ Sankt Lambrecht, Stift / church (EK) T2/31200



41785. ☒ 1910 Seebenstein, Hubertus Schanz T2/3 1600



41786. ☒ 1937 Stadl an der Mur (Steiermark), P T21000



41787. ☒ 1900 Steinwand in Offenbach bei Kirchstetten T21600



41788. ☒ Tobelbad (Steiermark), church (EK) T T2/31600



41789. ☒ Wien, Vienna, Bécs; K.k. Arsenal T2 T2 1200



41790. ☒ 1910 Wien, Vienna, Bécs; Nordbahnhof T21400



41791. ☒ 1906 Wien, Vienna, Bécs I. Rothenthaler Platz T2 1800



41792. ☒ Vienna, Wien I. Obergasse / street, T2/3 1600



41793. * Vienna, Wien I. Kaiser Ferdinandsplatz T3 1800



41794. ☒ Vienna, Wien I. Hoher Markt, Votiv De T2 1600



41795. ** Vienna, Wien I. University, monument T1 1800

Megnyílt megújult webshopunk! Folyamatosan bővülő kínálat!

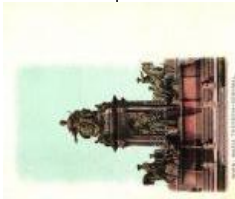

41796. ** Vienna, Wien I. Maria Theresia De T2 1400



41797. * Vienna, Wien I. Graben, shop of Calde T32000



41798. ** Vienna, Wien I. Parking T2/3 T2/3 1600



41799. ☒ Vienna, Wien I. S chottengasse, Währi T2 2000



41800. ☒ Vienna, Wien I. K riegministerium a T2/3 1400



41801. ☒ 1899 Vienna, Wien I. Rathaus / town T2/32200



41802. ☒ 1917 Wien, Vienna, Bécs XIX. Café T2/3 1000



41803. ☒ 1901 Wien, Vienna, Bécs XXIII. Mau T2/3 1400



41804. * 1903 Wiener Neustadt, Bécsújhely; Th T31000



41805. ☒ Wörthersee, Velden - 2 pre-1908 postcard 1200



41806. ☒ 1927 Zwettl, Partie aus dem Kamptal T2 1600



41807. * Bruxelles, Brussels; - 3 db REGI humoro 3000



41808. ☒ Chateau de Montaigle T2 T2 1600



41809. ☒ Couillet, Usines Metallurgiques du Ha T2/31000



41810. ☒ Dinant, Citadelle and church, steams T2/3 1800



41811. ☒ Liege, Passerelle / bridge (EK) T2/3 T2/3 1600



41812. ☒ Namur T2 T2 1 600



41813. ☒ Ostend, Le Phare / lighthouse T2/3 T2/3 1800



41814. * Vawkavysk, Volkavysk, W T37000



41815. ☒ 1903 Bojista, Bojiste bei Nevesinje; K T3 1000



41816. ☒ 1910 Brod, Bosanski Brod; Dzamija T2/32000



41817. ☒ 1903 Brod, Bosanski Brod; Most / Brü T31200



41818. ☒ 1898 (Vorläufer) Bugojno, Bahnhof T2/3 1600



41819. ☒ Mostar, Narentabrücke / stone bridge T2/3 1800



41820. * Sarajevo, Grussa Bosnien-Herzego T3 1600



41821. ☒ 1898 (Vorläufer) Sarajevo, Landesspi T2 1400



41822. ☒ 1915 Sarajevo, Türken Viertel / Turkish T31200

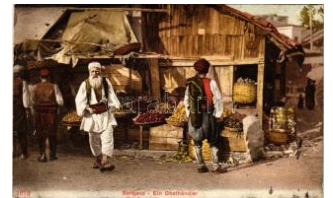

41823. * 1907 Sarajevo, E in Obsthändler / Bo T2/32000



41824. ☒ 1908 Sarajevo, Beter Moslim / P T2/32000

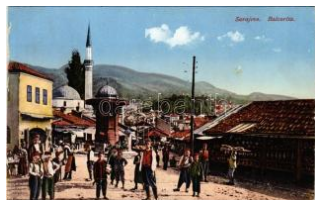

41825. ** Sarajevo, Basarsia / street view, T2/31800



41826. ☒ 1916 Sarajevo, Panoroma (EB) T3 T3 1000



41827. * Sarajevo bazaar folklore (pinhole) T4 T4 1000



41828. ** Belogradchik fortress with resting so T4 1200



41829. Chamkoria-Bistritsa (EK) T2/3 T2/3 1000



41830. Karlovo, market (EK) T3 T3 1800



41831. Pleven, Bains Romaino-Turcs / Rom T2/3 1800



41832. * Pleven, Plewen; A lexandrowska stree T2/3 1600



41833. * Plovdiv, Philippople, Philippopolis; ge T2/3 2000



41834. * Plovdiv, photo (EK) T3 T3 1600



41835. 1906 Plovdiv, Philippople, Philippop T2/3 4000



41836. * 1915 Ruse, Rousse, Russe, Roustcho T4 1000



41837. * Ruse, Roustchouk; Theatre T2 T2 1400



41838. ** Shipka (EK) T2/3 T2/3 1400



41839. Sofia, Adlerbrücke, Prinz Boris Gart T2/3 1400



41840. * Sofia, Rue Lege / street (small tear) T3 1600



41841. Sofia, National Theatre (EB) T3 T3 1600



41842. Sofia, National Theatre, Kriegsminist T2/3 1400



41843. * Sofia, Statue of Tsar Alexander II T1 T1/2 22000



41844. * 1900 Sofia, Sophia, Sofiya; Assamblé T4 4000



41845. 1931 Sofia, Sophia, Sofiya; Boulevard T2 1600



41846. ** Sofia, Sophia, Sofiya; Le Casino M T1/2 1600



41847. 1923 Svishtov, S istov; Handelsgimn T2/3 1000



41848. Varna, spa T2 T2 1 400



41849. 1922 Varna, War na; Jardin de mer / T2/3 1600



41850. * Varna, War na; Ala dza cave monast T2/3 1600



41851. Varna, Vue des b ains de mer / beac T1/2 1200



41852. 1916 Bohumín, O derberg; Kirche, Sc T2/3 3000



41853. ** Brno, Brünn; Jo sefinischer Trakt, K T2/3 1000



41854. 1901 Cheb, Eger ; Blick vom Steinbr T2/3 1000



41855. 1918 Horní Planá , Oberplan (Böhme T2/3 2400



41856. 1929 Kromeríz, K omenského Nám., T2/3 1000



41857. * 1906 Liberec, Rei chenberg; Hauptgeb T3 1000



41858. 1903 Lipová-lázn e, Lindewiese; Gru T3/4 1000



41859. 1908 Pisek. 2-tile d folding panoramac T3 5500

Kérjük telefonos és írásbeli ajánlatait időben adja le!



41860. ** * Praha, Pra g - 11 pre-1945 postcar **1000**



41861. ** Praha, Prague; Synagogue; Judaica T**33000**



41862. ☒ 1922 Siroká Niva , Bretnov, Breitenau; T**31000**



41863. ☒ 1915 Rudolfsvik, R udolfstadt; autobus T**2/33000**



41864. ☒ Sidonie, Svatá Ši donie; Partie u mly T**3/4 1000**



41865. ☒ 1903 Tábor, Poh led od východu, Byv T**4 1000**



41866. * ☒ Znojmo, Znaim ; - 3 pre-1945 postcard **1000**



41867. ☒ 1925 Copenhage n, Kobenhavn; Kni T**2/3 1000**



41868. ☒ 1925 Copenhage n, Kobenhavn; Veste T**21000**



41869. * Alexandria, Alexa ndrie; Fort Napoleon T**21800**



41870. * Alexandria, Alexa ndrie; folklore (EK) T **31600**



41871. ** Alexandria, Ale xandrie; Palais de R T**3 2000**



41872. ** Alexandria, Ale xandrie; Colonne de T**3 2000**

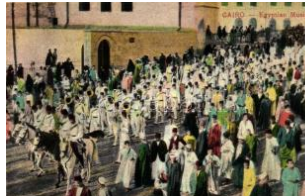

41873. ** Cairo, Egyptian folklore, music T**1 T1/2 1600**



41874. ** Cairo, bazaars, merchants T**2 T2 1800**



41875. ☒ Cairo, Native Qua rters T**2 T2 1600**



41876. ** Cairo, Pont de K asr-el-Nil / Qasr al-N T**4 1400**



41877. ** Cairo, Mosque Sidi-Zénab T**1/2 T1/2 2000**



41878. ** Cairo, Arabian C afe, folklore T**1 T1 1800**



41879. ** Cairo, Mosque of Saghyr Bardy, stre T**11800**



41880. * Chadouf, Shadoo f; Egyptian folklore T**3/4 2000**



41881. ☒ Ismailia, port, shi ps T**2 T2 1600**



41882. ** Ismailia, Hotel V ictoria T**1 T1 2200**



41883. ☒ Port Said, folklore , ships, Art Nouvea l T**3 2200**



41884. ☒ Port Said, port, s hips T**2 T2 1800**



41885. ☒ Port Said, Rude d u Commerce / street T**2 3000**



41886. ** Port Said, quay , steamship T**2 T2 1800**



41887. ** Port Said, Copt ic church T**2 T2 2000**



41888. * Port Said, Abbas Mosque (EB) T**3 T3 1600**



41889. ** Suez, English c hurch, square (small T**3 1800**

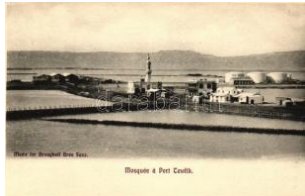

41890. ** Suez Port, Port Tewfik; mosque (E T**2/31800**



41891. ** Tallin, Reval; D as alte Schloss / T **2/3 2000**



41892. ** Tallinn; Ranna varav / Geat Coastal T2 1000



41893. ☒ Tallinn; Estonia teater / theater, photo T2 1000



41894. * Helsinki, Seurasaari, Niemelän farm (b T41600



41895. ☒ 1931 Pori, Cygnaeuskoulu / school (T2/31000



41896. ☒ 1949 Cannes, La promenade de la C T2/3000



41897. ☒ 1948 Lourdes, La Basilique vue du F T2/31000



41898. ** Nice, Nizza; La Place Massena / sq T2/3800



41899. ** * Paris - 23 pre-1945 postcards 1000



41900. ** Paris, Le Pont et la Place de la Co T2/3 1000



41901. ☒ Saint-Quentin, d'Isle Strasse / street T2/3 2000



41902. ** Libreville, Consortium, motorbike (T2/32200



41903. ☒ Libreville, Palace of the Governeme T2/32000



41904. ** Port-Gentil, residence T1 T1 2600



41905. ** Samkita, House construction T1 T1 2400



41906. ** Athens, Evzones T1 T1 2000



41907. * Athens, Caryatids, group trick photo T T22000



41908. * Athens, Pantheon, group photo (EK) T2/3 1400



41909. * 1911 Corfu, Corfu u, Kerkyra; Vue de l' T3 4000



41910. * 1900 Corfu, Corfu u, Kerkyra; Panora T3/44000



41911. * Giannitsa, Yenitsa; Caravan of Carts, p T22000



41912. ** Itea, Grand Hotel, square (b) T4 T4 2000



41913. * Itea, port, main street, quay (EB) T3 T3 1600



41914. ** La Grece Pittoresque / Greek folk T2/3 1800



41915. ** Niausta, Habitation bourgeoise / h T1/2 1800

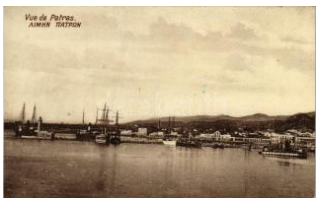

41916. ** Pátra, Patras; Vue de Patras / gen T2/3 4000



41917. * Pylos, Navarinon; port T2 T2 1600



41918. ** Rhodes, Rodi; Albergo della Lingua d T11600



41919. ** Rhodes, Rodi; Interno Torre degli An T41400



41920. ** Samos, Quai de Vathy / quay, shop T2/34000



41921. ** Sorovitch, Sorovitch, Amyntaio; Milita T12600



41922. * 1916 Thessaloniki, Saloniki, Salonic T2/3 3200

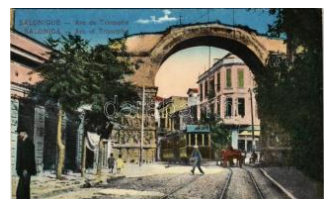

41923. * 1918 Thessaloniki, Saloniki, Salonic T2/3 4000

Megnyílt megújult webshopunk! Folyamatosan bővülő kínálat!



41924. ** Thessaloniki, White Tower, panora T22000



41925. 1917 Thessaloniki, Zeitenlik military T2/3 2000



41926. * Thessaloniki, Salonica; Admiral Guepra T41400



41927. * Thessaloniki, Niki's Avenue, Red Cross T3 2600



41928. * Thessaloniki, Salonique; Top Hane b T2/3 2000

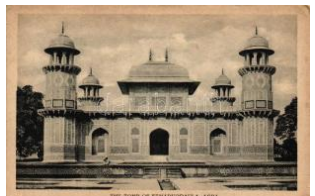

41929. ** Agra, Tomb of Etmaduddaula (EK) T2/31400



41930. * Delhi, Clock Tower, Chandney Chow T2/3 1400



41931. ** Jeypore, Maharaja's palace (EK) T T2/31400



41932. * Kumbakonam, Dispensary of the Imm T2 2200



41933. * Mumbai, Bombay; Apollo Bunder T2 T2/3 1400



41934. ** Varapuzha, Verapoly; seminarians T1/21800

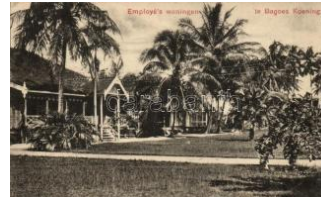

41935. * Bagus Kuning, Ba goes Koening; Empl T2 3000



41936. * Bagus Kuning, Ba goes Koening; Gezic T23000



41937. * Bagus Kuning, Ba goes Koening; pipe T1/21600



41938. ** Bandung, Bandung; Tangkoeban T2/31200

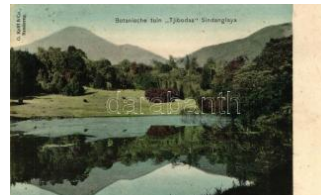

41939. ** Bandung, Bandung; Tjibodas bot T1/2 1200



41940. ** Bogor, Buitenzorg; botanical garden, T1 1400

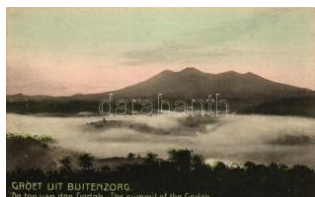

41941. ** Bogor, Buitenzorg; summit of Gede T1/21400



41942. ** Bogor, Buitenzorg; botanical garden T1 1400



41943. * Bogor, Buitenzorg; Hotel Bellevue (b) T T41400



41944. ** Bogor, Buitenzorg; Lands Plantentuin T11400



41945. ** Bogor, Buitenzorg; river, mountain T1/21400



41946. 1946 Dili, Balide; photo (EB) T3 T3 1400



41947. ** Lembang, Vrijheidslust farm (wet da) T41800



41948. * Muara Tembesi, Malay Kampong (we) T3/4 2200



41949. ** Palembang, Be ntengweg / promen T2/31600



41950. ** Palembang, Ro eiwedstrijden / rowin T2 2000



41951. * Palmebang, Steiger voor het Resident T4 1400



41952. * Plaju, Pladjoe; Ta nkbooten / steamshi T2 1600



41953. ** Plaju, Pladjoe; H uis Administrateur T1/2 2200



41954. ** Plaju, Pladjoe; P assar / merchants T2 T22000



41955. * Plaju, Pladjoe; pro menade T1/2 T1/2 1400



41956. ** Plaju, Pladjoe; Administrator's ho T1/2 2000



41957. ** Prambanan, Djocja, temple (EK) T3 T3/41400



41958. ** Purwakarta, Poerwakarta; (EB) T3 T3 1400



41959. * Sindanglaya T1/2 T1/2 1400



41960. ** Sindanglaya, Tj isaroewa T1/2 T1/2 1400



41961. ** Sindanglaya T1/2 T1/2 1200



41962. ** Sindanglaya, Preanger Regentscha T3 1600



41963. ** Sindanglaya, Tj ibeureum waterfall T T1 1400



41964. ** Weltevreden, Parapatan / street T2 T2 1800



41965. ** Jerusalem, Wall of Lamentation, je T1/22000



41966. ** Aden, Quarentine Island T2 T2 1600



41967. ** Aden, The Crescent T2 T2 1400



41968. ** Aden, Flag Staff Station (EK) T2/3 T2/3 1600



41969. ** Aden, E.G. Hospital T2 T2 1800

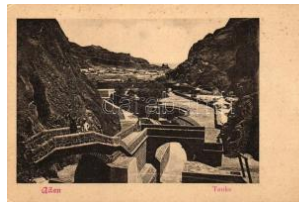

41970. ** Aden, Tanks (fa) T3 T3 1400

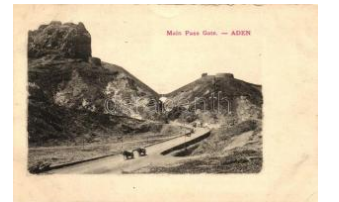

41971. ** Aden, Main Pass Gate (EK) T2/3 T2/3 1400

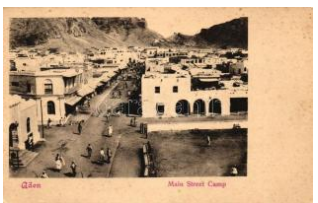

41972. ** Aden, Camp, Main street T2 T2 1800



41973. * Aden, Hogg Tower (f) T2/3 T2/3 1400



41974. ** Aden, Shaik Ottoman, square T1/2 T1/21400



41975. ** Aden, Jopp Promenade T2 T2 1600



41976. * Aden, Water cart, camel, folklore (fa) T T31600



41977. * Aden, Mahallah / port (EK) T2/3 T2/3 1400



41978. ** Aden, Hotel del 'Europe, automobile, T1 1600



41979. ** Aden, Camp (fl) T2/3 T2/3 1400



41980. * Lahij, Lahej; Sultan's Mosque (EK) T T2/3 1600



41981. ☒ Halifax, Barrington street, tram (fa) T T3/41600



41982. ☒ Bochnia, Salzburg; Dworzec kolejow T2/32800



41983. ** Gdynia, Wyladunek bawelny w porcie T1800



41984. * Jaroslau, Jaroslau; Widok ogólny / T T2/32600



41985. ☒ 1898 (Vorläufer) Legnica, Liegnitz; Ne T23000



41986. * Ludwikowice Klodzkie, Ludwigsdorf; ge T33600



41987. ☒ 1898 (Vorläufer) Malbork, Marienbu T2/3 5000

Az árverési tételek színes képekkel a darabanth.com oldalon!



41988. ** Opole with ice house (fa) T3 T3 1800



41989. * Przemysl, Ul. Potockiego / Potockig T2/3 1000



41990. * Przemysl, Wybrzeze ze Franciszka Józefa T33200



41991. 1915 Przemysl, Zniszczony most kole T4 2400

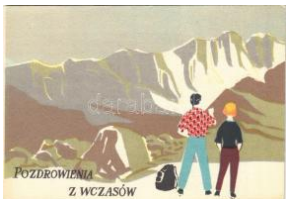

41992. ** Warszawa, Varsovie, Warschau, War T1800



41993. 1916 Warszawa, Varsovie, Warsch T2/3 1400

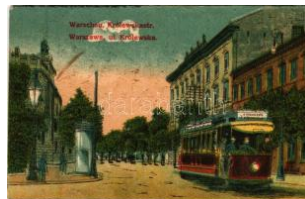

41994. 1916 Warszawa, Varsovie, Warsch T2/3 4000



41995. ** Wieliczka, Górnicy przy pracy / Mine T2 1800



41996. * Wrocław, Breslau; Die Weissgerber- T2/3 3200



41997. ** Riga, Der Hafen im Winter / port in w T2 1200



41998. * Bistrica, camp (EK) T2/3 T2/3 1800



41999. * 1916 Hidzehirabati (?), WWI Macedoa T2 2000



42000. * Macedonian folklores T1/2 T1/2 1600



42001. * 1918 Makedonski Brod, Brod; Battage T2 1600



42002. * 1928 Veles, Veles; Marktplatz / mar T2/3 1000



42003. * Veles, clock tower (EB) T3/4 T3/4 1400



42004. * 1918 Velusina, fotoklore, sowing, photo T3 1600



42005. ** Malta, Strada S. t. Lucia / street vie T2/3 1000



42006. ** Malta, Grand Harbour (EK) T2/3 T2/3 1000



42007. ** Essaouira, Mogador; Rue du Mellah T2 3000



42008. * Budva, Budua (Dalmatia); San Stefan T2/32400



42009. ** Cetinje, Cetinje, Cettigne; Palais de T2 2000



42010. ** Cetinje, Cettigne, Cettigne; Dvor Nj T2/3 1000



42011. ** Herceg Novi, Castelnuovo; Cafe and T11400



42012. * Herceg Novi, Castelnuovo; mariners o T2 1600



42013. * Kotor, Cattaro; Bay of Kotor. photo T2/3 2600

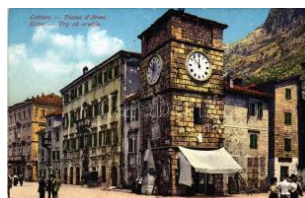

42014. * Kotor, Cattaro; Piazza d'Armi / Trgo T2/32000

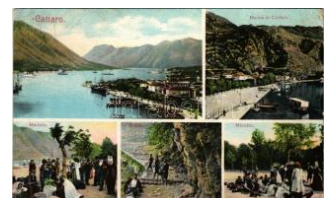

42015. ** Kotor, Cattaro; Marina di Cattaro, T2/3 2400

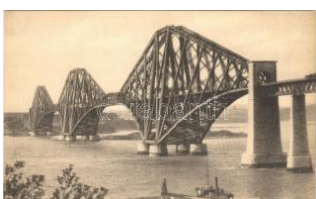

42016. ** Edinburgh, The Forth Bridge T1 T1 1400



42017. 1910 Bad Nauheim, Konzert am Teich T42400



42018. 1936 Bayreuth, Liszt's Grabkapelle T2/3 1000



42019. ** Berlin, A. Wertheim Wäschelager, Le T24000



42020. 1934 Berlin, Wintergarten. Das führen T34000



42021. 1901 Dresden, Hauptbahnhof / railw T2/33200



42022. 1922 Emmerich, Bonifatiushaus (EK T2/31000)



42023. 1933 Halle an der Saale, Altes Taube T3 1000



42024. Hamburg, Kriegserdenkmal, Damm T2/3 2600



42025. Helgoland - 4 pre-1945 postcards 1000



42026. 1903 Karlsruhe, Marktplatz mit evang T2/32000



42027. 1899 (Vorläufer) Kassel, Justiz-Pala T2/31800



42028. Kleinheubach a. Main, Schloss / cas T1 1000



42029. 1909 Köln, Cologne; XX. Internationa T33200



42030. Leipzig, In einem Leipziger Kaffee T1/21800



42031. Leipzig, Messplatz Reichshof; Ver T1/23000



42032. Leipzig, Messplatz Dresdner Hof; T1/23000



42033. Lockstedter Lager, Wasserturm, Einz T24000



42034. Mainz, Brücke / bridge, litho T2/3 3000



42035. Meixmühle im Friedrichsgrund b. Pilln T2 3000



42036. 1899 (Vorläufer) München, Munich; T2/3 1200



42037. München, Kriegserdenkmal / Tomb T1/22000



42038. München, Königlicher Hofbräuhaus, T1 1600



42039. München, Neue Residenz Königsbau T2/31000



42040. München, Frauenkirche, Verlag Em T2 1000



42041. München, child with beer, coat of arm T2/3800



42042. München, Karlstor-Rondell / set of Bav T23000



42043. München, Hofbräu München, Velten's T2 2000



42044. München, Isarthor, Velten's Künstler T1/21000



42045. 1899 Neuschwanstein, K. Stucker's Ku T23000



42046. Nürnberg, Nuremberg; Tugendbrunn T2/300

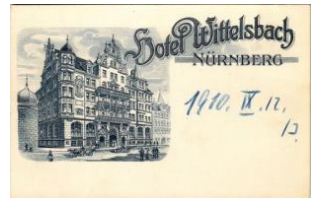

42047. 1910 Nürnberg, Nuremberg; Hotel Witt T21000



42048. Ottenheim bei Lahr/Baden, Gasthof z. R T2000



42049. Solingen, Schloss Burg a. d. Wuppe T2/31400



42050. 1928 St. Gregor (Oberammergau), win T21000



42051. 1899 (Vorläufer) Stuttgart, Gruss von T42600

Az árverési tételek színes képekkel a darabanth.com oldalon!



42052. 📧 1904 Stuttgart, Duftende Grüße a T2/33200



42053. ✨ Sulzbach, 70 jähr. Vereins- und 50 T2/34000



42054. 📧 1902 Sylt, Gedenkstein auf der Heim T212000



42055. ✨ Wartburg, Illustrierte Führerkarte, D T2 3000



42056. ✨ Weimar, Verlag E. Schulte / postcard T2 3000



42057. 📧 1908 Wetter (Ruhr), Bahnhof / railwa T2/32000



42058. ✨ Worms a. Rh., Multi-view with synago T12000



42059. ✨ Bodö, Bodö; (fa) T2/3 T2/3 1200



42060. 📧 1938 Svartisen, glacier (EK) T2/3 T2/3 1000

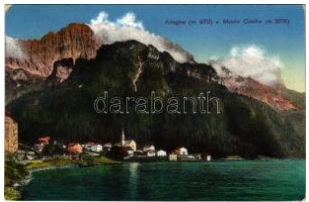

42061. 📧 1913 Alleghe e Monte Civetta T2/3 T2/3 800



42062. 📧 Arco, Albergo e Pensione, Kurhaus / S T21600



42063. 📧 Assisi, Perugia; San Francesco, ed. A T2 2600



42064. 📧 Bari, Ponte Cavalcavia. Editore N. Bo T2 2000



42065. ✨ Bolzano, Bozen; Batzenhäusl, Ca de T22400



42066. ✨ Bolzano, Bozen; Rittenbahn, Roseng T11600



42067. ✨ Capri, Marina piccola / beach, nation T11600



42068. ✨ Capri, Marina grande / beach, nation T11600



42069. ✨ Casa Ratti, fortress, security armo T2/3 3000



42070. ✨ Catania, Giardini Bellini, Etna / Vill T1/2 1200



42071. ✨ Firenze, Gallerie degli Uffizi, Panora T21800



42072. 📧 Firenze, Museo di S. Marco. Ritratto di T3 1000



42073. ✨ Firenze, Firenze; Palace Hotel, W T2/32000



42074. 📧 1930 Genova, Genova; Truogoli di S. T2/3 1000



42075. 📧 Genova, Genova; Panorama dall'Hot T2/3 1000



42076. 📧 Genova, Genova; Palazzo Tursi / pal T2/3 1200



42077. ✨ Genova, Monumento a Balilla / patrio T2/32000



42078. 📧 Genova, San Lorenzo, artist signed lit T2 3000



42079. ✨ Gorizia, Görz, Gorizia; Fontana sul Mo T3 1000



42080. ✨ Grimaldi, Sul Ponte San Luigi, Fron T2/32000



42081. ✨ Lake Como, Lago di Como; Villa Carlo T2 1000



42082. ✨ Lasa, Laas (Südtirol); Le cave di La T2 2400



42083. ✨ Mendel-Drahtseilbahn bei Bozen / fu T1 2000



42084. ** Merano, Meran (Südtirol); Die Wand T21000



42085. ☒ Merano, Meran; Casino di Cure T2 T2 1600



42086. ** Merano, Meran; Schloss Tirol / ca T2/3 1400

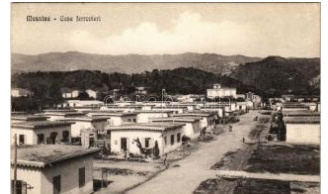

42087. ** Messina, Case ferroviere / railway T1/2 1800



42088. ** Messina, Viale S. Martino, Quartiere T21800



42089. ** Messina, Corso Garibaldi / street v T2/31400

NO IMAGE

42090. ** Milano, Lago di Como - Rózsás ki T3/4 2000



42091. ☒ Milano, Il Duomo / Cathedral, litho T2 T22400



42092. ☒ 1910 Napoli, Naples; old town T2 T2 1800



42093. ** Napoli, Naples; Costumi Napoleta T2/3 1400



42094. ** Naples, Napoli; Carro da Trasporto T22000



42095. ** Naples, Napoli, O Pazzariello - (Ban T23000)



42096. ☒ Palermo, La Favonata palace (fl) T2/3 T231600



42097. ☒ Palermo, Porta Nuova; Luigi Renda / g T22000



42098. ** Palermo, Le catacombe dei capuc T2/31000



42099. ** Pisa, Piazza G. Garibaldi / square T1/2 1600



42100. * Pompei, Tempio di Apollo. Richter & T2/3 1000



42101. ** Pompei, Via di Stabia litho s: Cratto T2 2000



42102. ** Pompei, Gli scavi / excavations T1 T1/2 1600



42103. ** Pozzuoli, litho (Rb) T2/3 T2/3 1000



42104. ** Reggio Emilia, Piazza Gioberti / s T2/3 2000

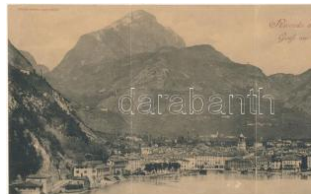

42105. ** Riva del Garda - 3-tiled folding pan T2/31400



42106. * Riva Del Garda, I Porta e Hotel Sole T2/32000



42107. * Riviera di Levante, Nervi (EK) T2/3 T2/3 1000

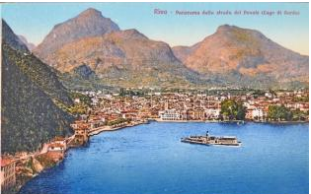

42108. ** Riva sul Garda - leporello booklet with 3000



42109. * Roma, Rome; Vu e Panoramique prise T41000



42110. ** Rome, Roma, Rom; Triumphbogen T1/22000



42111. ** Rome, Roma; Piazza di Spagna / s T2/31200



42112. ** Rome, Roma; Catacombe di San C T2/33000



42113. ☒ 1899 Rome, Roma; Sibyllen Tempel / T2 2400



42114. ☒ Rome, Roma; La Casa di Livia sul P T2/34000



42115. ☒ Rome, Roma; Arco di Druso. Cartol T2/3 4000

Havi két gyorsárverésünkre folyamatosan várjuk a beadásokat!



42116. ** Roma, Rome; - 14 pre-1945 postcard 1000



42117. * San Remo, Sanremo; Passeggiata Im T2/3 1000



42118. ** Siracusa, Syracuse (Sicily); Fiume T2/3 2200



42119. ** Sorrento, Sorrento with Tarantella T2 1000



42120. ** Trento, Trient (Südtirol); Piazza del T2/3 1800



42121. ☒ Trieste, Trieszt; Nel Porto / port (tear) T3 1000



42122. ☒ 1920 Trieste, Trieszt; Municipio / town T2/3 1000



42123. ☒ 1903 Trieste, Trieszt; Miramar. Soh T2/3 1200



42124. ☒ Trieste, Cattedrale di San Giusto / ca T2 1200



42125. ☒ Trieste, sailing ships, TCV card (EK) T2/3 1000



42126. ** Trieste, Canal T2 T2 1600



42127. ** Venezia, Venice; Pensione Ferrari T2/3 2000



42128. ☒ 1934 Venezia, Venice; Hotel Hungaria T2 1000



42129. ☒ 1920 Venezia, Venice; Ponte della F T2/3 1000



42130. ** Venezia, Venice; Lido, Spiaggia / b T2/3 1000



42131. ** Venezia, Venice; Lido, Hotel Excelsio T2 1000



42132. ☒ 1903 Venezia, Venice; Canal grande T2/3 1200



42133. ☒ 1930 Venezia, Venice; Ponte di Rialto T2/3 1000



42134. * 1928 Viareggio, Milano / waves crashin T2/3 1800



42135. * 1915 Biryuch, Birjuc; WWI military, so T4 4000



42136. ☒ 1918 Iwangoorod, Iwangoorod; Zerstörtes T2/3 1400



42137. ** Moscow, Moskou; postcard booklet w T3 2600



42138. ☒ 1914 Moscow, Moskou; Kremlin, Vue T3 1000



42139. ** Saint Petersburg, St. Petersburg, L T3 2000



42140. ☒ Saint Petersburg, Monument of Alexa T3 1400



42141. ☒ Saint Petersburg, St. Petersburg, P T2/3 1800



42142. * Sochi, Sochi; Old palace (fa) T4 T4 1400

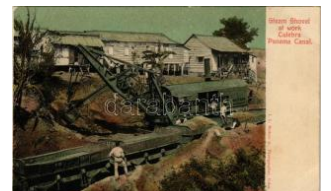

42143. ** Culebra, Steam shovel at work / csa T1 2200

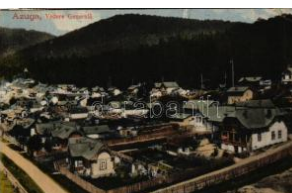

42144. ☒ 1918 Azuga, Vedere generala / gener T3 4000



42145. ☒ 1969 Azuga (EK) T2/3 T2/3 1200



42146. * Azuga, Oficial Postal si Farmacia / p T3/4 1600



42147. ** Baile Govora, Villa Elena Rosa Co T2/3 4000



42148. Braila, Kaiser Trajan-Strasse / Str. T2/3 1600



42149. Brezoi, Brezoiu (Valcea); Locuint T2/3 12000



42150. Bucharest, Bucuresti; Bulevardul C T1/2 1400



42151. 1922 Bucharest, Bukarest, Bucures T4 3000



42152. 1969 Bucharest, Bukarest, Bucures T2/3 1200



42153. Bucharest, Bukarest, Bucures T2/3 5000



42154. 1939 Bucharest, Bukarest, Bucures T2 1800



42155. 1925 Bucharest, Bukarest, Bucures T2/3 1800



42156. 1938 Bucharest, Bukarest, Bucures T2/3 2000



42157. 1902 Bucharest, Bukarest, Bucures T2/3 1800



42158. 1913 Bucharest, Bukarest, Bucures T3 1800



42159. Busteni, Crucea / cross T2 1000



42160. 1918 Buzau, Buzeu, Bodzavasar; B T2/3 1600

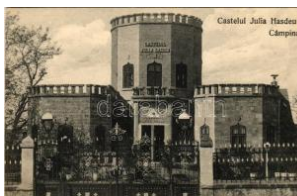

42161. Campina, Castelul Julia Hasdeu / ca T3 7000

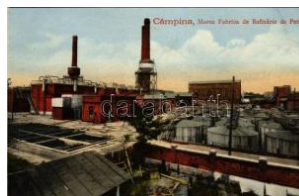

42162. Campina, Marea Fabrica de Rafina T2/3 9000

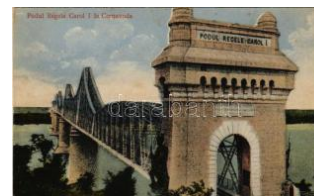

42163. Cernavoda, Cerna Voda, Csernav T2/3 2400



42164. 1910 Cernavoda, Csernavoda; fabrica T2 3000



42165. Comarnic, Komarnik; Vedere partiala T4 3000



42166. 1935 Constanta, Moscheia / mosque. T2 1000



42167. 1956 Constanta, port, steamship (E T2/3 1200)



42168. Constanta, Casino (EM) T4 3200



42169. 1956 Craiova, Sfatul popular region T2/3 1200



42170. 1924 Craiova, Parcul Bibescu Alea / T2/3 7000



42171. 1900 Giurgiu, Gyurgyevó, Gyurgyó; T2/3 3000

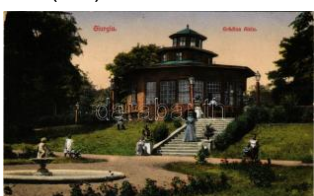

42172. 1922 Giurgiu, Gyurgyevó, Gyurgyó; G T3 2000

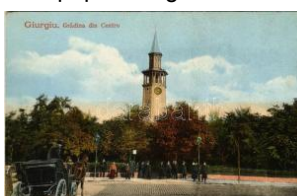

42173. Giurgiu, Gyurgyevó, Gyurgyó; Gradina T2/3 4000



42174. 1965 Giurgiu, Gyurgyevó, Gyurgyó; G T2 1000



42175. Piatra Neamt, Karacsonyó; Trecere T2/3 2000



42176. 1902 Pester lalo mitei, Schitul din T3/4 16000



42177. Ploiesti, Ploesti, Ploiesti; Gara / railway st 1000



42178. 1929 Ploiesti, Ploesti, Ploiesti; Gara T2/3 2400



42179. 1923 Ploiesti, Ploesti, Ploiesti; Calea C T3 1800

Rengeteg érdekes tétel az egyéb gyűjtési területek anyagában!



42180. * 1924 Pucioasa, Aleia Parcului cu mu T3 4000



42181. ☒ Sinaia, Corpul de Garda / The Corps T2/3 1600

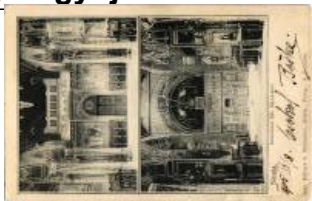

42182. * 1905 Sinaia, Interiorul Sft. Manastiri / R T 4000



42183. ** Sinaia, Castelu l Pelisor / castle (E T2/3 3200



42184. * 1938 Sinaia, Castelul Peles cu terasa T2 1400



42185. * Sinaia, Palace Hotel (EK) T2/3 T2/3 2400



42186. ☒ 1900 Sinaia, Monastirea si Hotel Cara T3 5500



42187. ☒ 1906 Targoviste, Ruinile Curtea Dom T4 3200



42188. ☒ 1911 Techirghiol, Tekirgöl; Vilele Po T2/3 4000



42189. ☒ 1906 Turnu Severin, Szörényvár; Port T2 4400



42190. * 1922 Turnu Severin, Szörényvár; Lic T3/4 1000



42191. * Turnu Severin, Szörényvár; Strada Ves T3 2000



42192. ☒ Turnu Severin, Szörényvár; Primari T2/3 2000



42193. ☒ 1903 Vatra Dornei, Dornavatra, Bad T2/3 1200

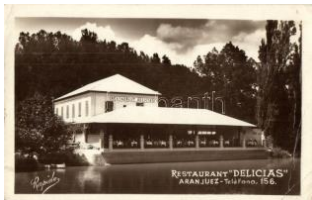

42194. ** Aranjuez, Restaurant Delicias, pho T2/3 1600



42195. ** Colombo, Cheku oil mill / hidegoes s T2 1800



42196. * 1926 Col du Grand St-Bernard, Colle T2/3 1600



42197. ☒ 1939 Davos, Derby Hotel (EK) T2/3 T2/3 1000

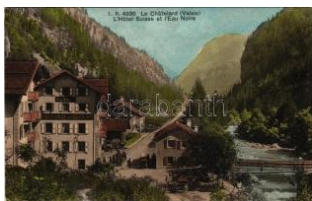

42198. ** Le Chatelard (Valais), L'Hotel Suis T1/2 2000



42199. ☒ Mürrenbahn mit Jungfrau / funicular T2/3 1400



42200. ** Territet, Monument de S.M. l'Imper T2/3 1000

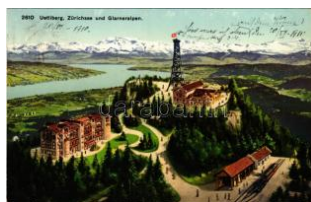

42201. ☒ 1910 Uetliberg, Zürichsee und Glarne T2 1000



42202. ☒ 1932 Unterwasser, Schwendi Hütte / m T2 1000



42203. ** Viken T2 T2 1000



42204. * Belgrade, Kalemegdan, park T2 T2 1000



42205. * Belgrade, Rude Pinc Michel / street T2/3 1600



42206. ☒ Belgrade, Beograd; Kralja Milana uli T2/3 1000



42207. * Belgrade, Fürst Michael Gasse / stre T2/3 1400



42208. * Belgrade, Belgrad, Beograd; hajógyári T2 2200

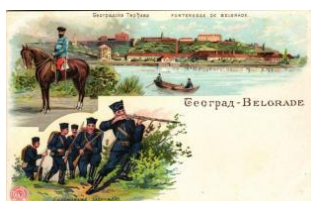

42209. ** Beograd, Belgrade; Forteresse de T2/3 9000



42210. * Bogovina, group of children, folklore, p T2 2000



42211. ** Serbische Bäuerinnen / Szerb para T2/3 1800



42212. * 1934 Vrnjaka B anja, Vrntzi les Bains T32400



42213. * Aleppo, Alep; Les Franciscaines Missi T2 2000



42214. * Bled, Veldes; Grand Hotel (EK) T2/3 T2/3 1200



42215. * Koper, Capo d'Istria; Semedella T2 T2 5000



42216. * Ljubljana, Laibach; Striterjeva ulica T2/3 1200



42217. * 1915 Ljubljana, Laibach; Marijin trg / M T32200



42218. * 1916 Ljubljana, Laibach; Jubilejni m T2/3 3200



42219. * Ljubljana, Laibach; Marijin trg / Ma T2/3 2200



42220. * 1915 Ljubljana, Laibach; s kamniski T2/3 2400



42221. * Ljubljana, Laibach; (Rb) T3 T3 1400



42222. * Ljubljana, Laibach; Kamniskimi plani T2 1400

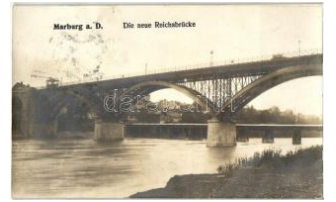

42223. * Maribor, Marburg a. D.; Die neue Re T2/32000



42224. * Mojstrovka, Slemenena T2/3 T2/3 1400



42225. * Pragerhof, Pragerhof; Bahnhofstras T2/3 2000



42226. * Rogaska Slatina, Rohitsch-Sauerbrun T4 1600



42227. * Ankara, Angora; T urkiye Is Bankas / ba T23000

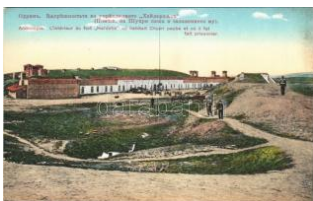

42228. * Edirne, Adriano ple; L'intérieur du for T1 1600



42229. * Constantinople, Pompiers régulier T2/3 5000



42230. * Constantinople, Grand Bazaar (EK) T2/32000



42231. * Bizerte, Le Bac / ferry T2 T2 3000



42232. * Bizerte, Avenue de e France, Au Petit T2/3 2200



42233. * Gabes, Chambres Meubles, aircrafts T2 2400



42234. * Grombalia, Justice de Paix / Justice T3/4 3000



42235. * Medenine, Notre Dame de Lourdes T3 1800



42236. * Sidi Bou Said, Lé di-Bou-Said; Jardins T2 1600



42237. * Tozeur, Road to Biskra, automobile T2/3 1600



42238. * Tunis, Souk des Selliers (f) T2/3 T2/3 1600



42239. * Tunis, Rue de Hollande / street, donke T22000



42240. * Tunis, Avenue de Carthage, Casino / s T22000



42241. * Tunis, Place Bab-Souika / square, ma T22200



42242. * 1913 Christchurch, Waterfall, River Av T31000



42243. * Chernivtsi, Cernowitz, Cernauti, Cs T22000

Lindner és Kobra termékek teljes választékban megrendelhetők irodánkban vagy



42244. ** Ivano-Frankivsk, Stanislawów, Sta T2/2000



42245. * Kolomyia, Kolomyja, Kolo T2/3 1800



42246. * Kolomyia, Kolomyja, Kolom T2 1200



42247. ** Lviv, Lwów, Lemberg; Oesterreichisc T1 1800



42248. ☒ 1916 Lviv, Lwów, Lemberg; Sobieski D T2/200

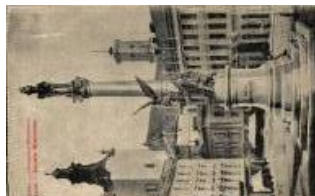

42249. ** Lviv, Lwów, Lemberg; Kolumna Mic T2/3 2600



42250. ☒ 1916 Lviv, Lwów, Lemberg; Pomnik T2/3 1400



42251. ☒ 1944 Mykolaiv, Nikolajeff, T2/3 1200



42252. * Sniatyn, C.K. Szkola Realna / K.K. R T1/2 1000

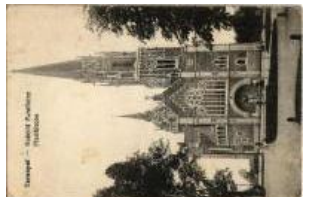

42253. ☒ 1918 Ternopil, Tarnopol; Kosciól Par T2/3 1600



42254. ☒ 1915 Turka, Turk a nad Stryjem; Tur T2/3 3000



42255. * 1904 (?) Turka, p o pozarze / ruins a T2/3 8500



42256. ☒ Volodymyr-Volynskyi, Wladimir-Wol T2/3 1200



42257. * When the chauffeur's busy at Searsport T2/3 3000



42258. ** Dauphiné, Route de la Grande-Ch T1/2 2000



42259. * Held up on the road at Searsport; rom T2 3000



42260. ** Boy, photo with old automobile (f) T2/3 2000



42261. * 1928 Vintage auto mobile, photo T2 T2 3000



42262. ** Fiat automobile on display, photo T2 T2 3000



42263. ** Vintage automobile, photo T2 T2 3000



42264. ** Shoal Bay, Victoria, BC - automob T1/2 2400



42265. ** Automobile in festive decoration, bea T2 3000



42266. ** Mauritius - set of stamps, Ottmar Zie T1 2000



42267. ** Brazil, Brasilien - set of stamps, Ottm T 2000



42268. ** Les premiers timbres poste de la Suis T1 3000



42269. ☒ Mexico - set of stamps, Ottmar Zie T2/3 2000



42270. * Brazil - set of stamps, Ottmar Zieher's T1/2 2000



42271. ☒ Postes Belgique, Belgium - set of stamp T200



42272. ** New Zealand, S et of stamps, Ottm T2/3 2000



42273. ☒ 1909 Inauguration du Monument Co T2/3 3000



42274. ☒ Zanzibar - set of stamps, Ottmar Zie T2/3 2000



42275. ** Fiji - set of stamps, Ottmar Zieher's T1/2 2000



42276. * United States of America - set of stamps, Ottmar Zieher's T1/22400



42277. ** Mauritius, set of stamps, coat of arms T12000



42278. ☐ Dahomey, set of stamps, coat of arms T2/32000



42279. * Deutsches Reich - set of stamps, Ottmar Zieher's T2/3 2000



42280. ** Denmark, Set of stamps, Ottmar Zieher's T2 2000



42281. ☐ Motiv des Weltpostvereins Denkmal T2/3 2000



42282. ** Chile - set of stamps, Ottmar Zieher's T1/2 2000



42283. ☐ Nederlandsch Indië, Dutch East Indies T22000



42284. ** Nachruf an die Schwabenmarken / Württemberg T3000



42285. ☐ 1902 D' Ei'heitsmark / Württemberg st T2 3000



42286. * Briefmarken Bayerns, Verlag Ottmar Z T2 2000



42287. * Briefmarken Bayerns / Ludwig III of Bayern T2 3400



42288. ☐ German stamps, Menke-Huber Briefmarken T22600



42289. ** Postes Republique Francais / Fre T1/2 3400



42290. * 1938 Tag der Briefmarke, Reichsbund T22000



42291. * 1940 Tag der Briefmarke, Danzig. Reichsbund T1/22000



42292. ** Siam - set of stamps, Ottmar Zieher's T12000



42293. ☐ Portugal - set of stamps, Ottmar Zieher's T22000



42294. ** Switzerland, Post Locale stamps, Ottmar Zieher's T23000



42295. ** Bulgaria, Set of stamps, Ottmar Zieher's T1/2 2000



42296. ** Netherlands - set of stamps, Ottmar Zieher's T2 2000



42297. ** Montenegro - set of overprint stamps T1/22000



42298. ** United States - set of stamps, Ottmar Zieher's T22000



42299. ** Eesti Post / Set of Estonian stamps T1/2 2600



42300. ☐ Deutsche Kunst. Der kleine Postillon / T2 1600



42301. ** 1902 Abschied der württembergischen Post T1/23000



42302. ** Postes Belgique, Belgium - set of stamps T22000



42303. ** United Kingdom - set of stamps, Ottmar Zieher's T2000



42304. ** Canada, the province of British Columbia T2000



42305. ** Japan - set of stamps, Ottmar Zieher's T1/22000

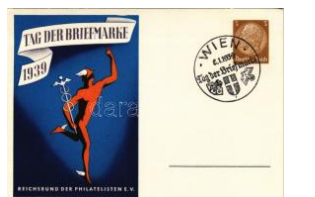

42306. * 1939 Tag der Briefmarke, Reichsbund T2/31000

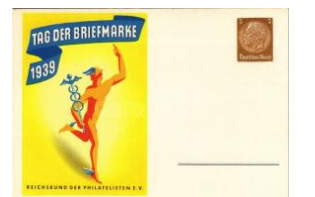

42307. ** 1939 Tag der Briefmarke, Reichsbund T2/31000

Havi két gyorsárverésünkre folyamatosan várjuk a beadásokat!



42308. ** Italian art post card, clowns s: Colo T1 2000



42309. * New Year, Clowns, romantic Emb. lith T2 3000



42310. * New Year, Clowns, romantic Emb. lith T2 3000



42311. * New Year, Clowns, romantic Emb. lith T2 3000



42312. ** Acrobat couple (EK) T2/3 T2/3 1600



42313. ** Italian art postcard, clowns s: Colo T1/22000



42314. ** A. Zeynard's Liliputaner Circus (EK) T2/3000



42315. ** Toy clown; Primus, Wohlgemuth & L T2 1800



42316. ** Wally Clauson, die jüngste Akroba T1/2 1800



42317. ** Willy Clauson, M elange Act, circus T1/2 1600



42318. ☒ Les Wertow, Acrobatic Tanz-Trio / Dan T21800



42319. ☒ Emma und August Clever, kleinstes D T32000



42320. ** O'Witt and Reeves, American Vaud T31400



42321. ** Cosaques Djigitovka, circus T1 1800



42322. ** M. Karpini, Combination Luft Akt / Ci T4 1600



42323. ** Miss Paula, Drahtseilkünstler / Kötél T4 1000



42324. * A szombathelyi M. kir. állami főreáliskola T411000



42325. ** Kiadja a Márton L.-féle Cserkészle T2/3 1600



42326. ** Les Scouts de France, Noeud de Ca T1 2000



42327. ** Éclaireurs Unionistes de France / Fr T22400



42328. ** Estimation; Éclaireurs Unionistes de France T22400



42329. ** 1922 Turul könyv, 'Hatvani Turul' c T44000



42330. * 1933 Budapest, cserkész anyjával. He T21400



42331. ** Lámpagyújtató / Lamplighter, E T2/3 2000



42332. ☒ The Road side barber, Calcutta; folklor T22000



42333. ** Puerto Mexico, después de una bue T2 3000



42334. ☒ Pesci! Frutti di mare! / Italian fisherman T21400



42335. * Verein Deutscher Ingenieure Mitglie T2/3 2000



42336. ** Lőszfalban kiáltozó lakások és az T2/31400



42337. ** Artist signed, ntlly erotic Italian art T1/21600



42338. ** French erotic art postcard T1/2 T1/2 3000



42339. ** Vanity / Erotic nude art postcard, T2/31000



42340. ** Unos / Erotic nude art postcard, S T1/21000



42341. ** Tanulmányfej / Erotic art postcard s: T21000



42342. * 4 db RÉGI erotiku s pornográf képeslap 12000



42343. ** Tanulmányfej / Cigarette smoking er T21000



42344. ** Tanulmányfej / Erotic art postcard s: T21000



42345. ** Tänzerin / Erotic nude art postcard s T21000



42346. ** Susanne / Erotic nude art postcard s T21000



42347. ** Das Bad der Psyche / Erotic art post T21200



42348. ** Wiener erotic art postcard M. Munk T12600



42349. ** Wiener erotic art postcard M. Munk T12600



42350. ** French erotic art postcard T1/2 T1/2 3000



42351. 1917 Finoman eroticus hölgy / Gently T31000



42352. ** Meztelen erotikus hölgy / Vintage er T17000



42353. ** Erotikus pornográf képeslap / Erot T2/3 3600



42354. * Erotikus pornográf képeslap / Erotic po T33600



42355. ** Meztelen erotikus hölgy / Vintage T2/3 7000



42356. * Erotikus pornográf képeslap / Erotic T2/3 3600



42357. * 1919 Restrictions / Erotic art postcard T3 4000



42358. ** Nécessité n'a Point de Loi / Erotic T2/3 3600



42359. ** Hölgyek a strandon, finoman erotikus T2/3 1200



42360. ** Nur wer die Sehnsucht kennt... / Hö T2/3 1200



42361. 1924 Leidenschaft / Passion. Erotic T2/3 1000



42362. ** Bosnische Obskürhändler / Bosansk T2/3 2000



42363. ** Kínai kagylógyűjtők. Teichner Gyula T22200



42364. * Thessaloniki, Salonique; Greek folklore T22000



42365. ** Samkita, school girls, folklore T1 T1 1800



42366. * Tobacco plantation in Macedonia, folk T3 1800



42367. ** Tunisian folklore, Arabian concert T1/2 1600



42368. ** Bedouin folklore from Tunis T1 T1 1800



42369. ** Bedouin folklore from Tunis T1 T1 1600



42370. * African folklore, photo (fl) T2/3 T2/3 1800



42371. * Femme Arabe du Cairo / Egyptian photo T2/3 1400

Havi két gyorsárverésünkre folyamatosan várjuk a beadásokat!



42372. ** Young Egyptian woman, folklore T1 T11200

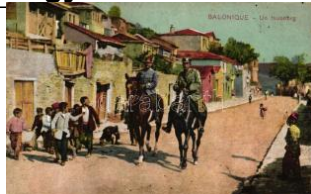

42373. * Thessaloniki, Salonique; suburb, caval T3 1600



42374. * Macedonian folklore T2 T2 1600



42375. ☒ Tunis, Rue de Foire / street, folklore T T2 1800



42376. * Bulgarian folklore from Sofia, chopi (T2/31400



42377. ** Fellahine / Fellah folklore, water ca T1/21400



42378. ☒ Port Said, steamships, port (b) T4 T4 1200



42379. ** 4 db RÉGI magyar népviselet képeslap 7000



42380. * 1937 Vidéki esküvő, magyar folklór / T2/3 1000



42381. ☒ Sakas folklore, bank of the Nile (EB) T3/4 1800



42382. ** Arabischer Bettler / Arab beggar (w T2/3 3000



42383. ** Young Brahmin pupil, Indian folklore T2/3 1600



42384. ** Tjengee Indonesian Festival, Tjen T2/3 2400



42385. * Albanais du Nord Albanie / Albanian o T2 2000



42386. * 1918 Szibmalos (Cimbalmos) cigán T2/3 1600



42387. * Orosz típusok az első világháborúban T2/3 1800



42388. * 1916 Orosz asszonyok a keleti harcté T2/3 1800



42389. ** Hrvat. narod. no snjia / Horvát folklór T2/3 3000



42390. ** Üdvözet este a fonóban. Kiss Fer T2/3 3000



42391. * Bosnische Bäuerin / Bosnyák parasz T3/4 2000

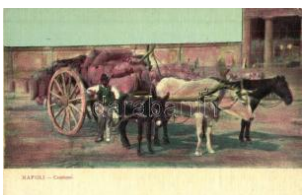

42392. ** Napoli, Costumei / Italian folklore fr T2/3 1000



42393. ** Magyar népviselet, Lusztig üzlete tél T2 1000



42394. ** Magyar népviselet / Hungarian folklore T2 1000



42395. ** Magyar népviselet / Ungarische Volk T2 1000



42396. ☒ Göre-levelezőlap és könyvek 'Singer é T21000



42397. * Magyar leány / Hungarian girl, folklore T2/3 1000



42398. ☒ Fog-e esni? / Hungarian folklore (EK T2/3 1000



42399. ** Trachtenserie 3. Steiermark, L. Frä T2/3 2000



42400. ** Türkische Mädchentracht, Nosnje T1/2 1600



42401. ☒ 1899 Gruss aus den Bergen; Kunsta T2/3 2800



42402. ** Lisboa, Costume Portugueses, Fian T2 1000



42403. ☒ Widoky i typy Ukrainy / Ukrainian folk T2/3 1000



42404. ** Bosnia and Herzegovina, folklore T2/3 1000



42405. ** Schäfflertanz München 1914, Reif T2/3 1800



42406. * Help Indians where it's possible / India T21200



42407. 1917 Curte Taraneasca / Rumanische T2 1200



42408. * Délmagyarország i vásár, román kéz T2/3 1200



42409. 1901 Cigányok. Lederer & Popper Ser T24000



42410. * 1916 Otthon maradt oroszok a keleti T2/31800



42411. 1917 Ukrainische Typen und Landsca T3 1000



42412. * Székely kapu / Székler gate, Transyl T1/2 4200



42413. ** Union of South Africa / Dél-Afrikai T2/3 1200



42414. Magyar házaspár a Szilágyiságból / T2/3 4200



42415. ** Magyarországi román nő. Erdélyi T2/3 4200



42416. 1939 Székely kapuban Mátkapár / P T2/3 4200



42417. ** Udvarhely-Marosszéki népviselet; Sz T14200



42418. ** Erdélyi népviselet / Transylvanian T2/3 4200



42419. ** Székelyek a kútnál / Siebenbürgé T2/3 4200



42420. ** Siebenbürgen / Magyar-székely leány T34200



42421. ** Csángó leány. Wörtherheim Zsigmond T2/3 4200



42422. 1898 (Vorläufer) Bosnische Bauern T2/3 1200



42423. ** Erdélyi román juhász, folklór, népmű T2/3 4200



42424. Muslimani klanjaj u pred dzamijom / Be T21600



42425. ** Magyar népviselet. MEFHOSZ Könyv T3 1000



42426. ** Bulgarian folklore, Kostinbrod (fi) T2 T2 1200



42427. ** Sárközi népviselet, magyar folklór / H T11200



42428. ** Femmes musulmanes de Syrie a B T2/3400



42429. ** Russische Typen. Markt / Russian folk T1 1800



42430. * Dancing Arabs / Tánuló arab nők. A T3/41200



42431. ** Kanász cifraszűben, Somogy megye T1 1200



42432. 1900 Children art postcard. litho (vágo T42000



42433. * Kislány babával. Kis Pál koszorú fén T2/31200



42434. ** Húsvét, kislányok népviseletben, m T2/3400



42435. 1943 Vidám wekend! Tánoló gye T2/3 1000

Rengeteg érdekes tétel az egyéb gyűjtési területek anyagában!



42436. ✉ 1898 (Vorläufer)
Unsere lieben bra T2/31000



42437. ✱ A nászút izgalmai
! / Children humour. T2 1000



42438. ✉ Gyerekek / Childr
en. A.R. Nr. 1362. T2/31000



42439. ✱✱ Kisgyerek / Chi
ld. A.R. No. 1356. s: P T1800



42440. ✱✱ WWI Japanese
Navy, battleships T1 T12000



42441. ✱✱ Russo-Japanes
e Naval battle, battle T1 2600



42442. ✉ Battle of Port Arth
ur, Sinking Russian T2/32200



42443. ✱✱ Viharban / Im S
turm. K.u.K. Kriegsm T48000



42444. ✱✱ Várj egy perc
/ Du ein Moment! T3/4 8000



42445. ✉ 1916 Forcierte Ü
berwasserfahrt / W T2/34000



42446. ✉ 1916 Seemannsg
rab Kaiserliche Ma T2/3 1200



42447. ✉ 1916 Tanz III "Cs
árdás". K.u.K. Krie T3/4 8000



42448. ✱✱ Végre egyedül
/ Napokon sami! / Fin T38000



42449. ✱ K.u.k. Kriegsmarin
e Hydroplan. Fot. A T2/37000



42450. ✱ 1913 Fazana, Fas
ana; Sbarco / K.u.k. T3 8000



42451. ✉ 1915 Belgrád ost
roma a Száváról / T2/3 1000



42452. ✉ Kaiserliche Marin
e Seemannstram - SM 1000



42453. ✉ 1915 SMS Gamm
a / WWI Austro-Hu T2/34200



42454. ✉ ORP ISKRA, Pol
ish Navy (Marynarka T31000



42455. ✱ 1905 Brisbane, S
MS Panther az O T2/3 12000



42456. ✉ 1910 Pola, Pola;
Kriegshafen mit W T2/3 2800



42457. ✉ 1917 Pola, Pola;
K.u.K. Kriegsmarin T2/32800



42458. ✉ 1915 Pola, Pola;
K.u.K. Kriegsmarine T23200



42459. ✉ 1906 Pola, K.u.k.
Kriegsmarine Sch T2/3 2600



42460. ✱✱ SMS Árpád az
Osztrák-Magyar H T2/3 3200



42461. ✉ Leányfalu szemé
lyszállító gőzös Le T2/3 1000



42462. ✉ Budapest oldalke
rekes személyszállít T2 1600



42463. ✱✱ SS Budapest ut
asszállító gőzhajó / H T31200



42464. ✱✱ RMS Queen Eli
zabeth, Cunard Whit T2/3800



42465. ✱✱ RMS Orsova an
gol óceánjáró / Britis T2 1600



42466. ✉ 1908 Gruss vom
Bord Ferdinand Max T2 2400



42467. ✉ 1918 Hölgy virág
gal / lady with flow T2/3 1000



42468. ** 1900 Paris, Ex position Universell T2/3 3000



42469. ☒ "Csak ez a mi keresztünk! Ő a mi ve T2/3 3000



42470. ☒ 1942 Magyar kat onai irredenta üdvö T2/3 1200

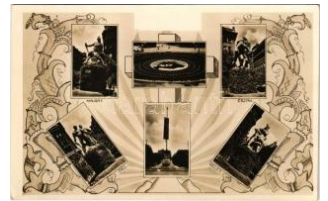

42471. ** Budapest V. Sz abadság tér, Irreden T2 3000



42472. ** Szebb, gazdaga bb magyar jövőt! D T2/3 5000



42473. * 1928 "Magyarjaid sinak! Lásd meg Sz T4 3200



42474. ** Hiszek egy istenben...A Hiszek T2/3 1200



42475. ** Az ezeréves eg ységes Magyarország T4 2600



42476. ** Az ősmagyar ro vásírás betűsora. K T2/3 1800



42477. ** Emlékképek... 1 6 lapos MODERN kép 10000



42478. ** Délvidék. Bánát-Bácska-Baranya. Nem 7000



42479. ☒ 1941 Boldog Magyar Karácsony! / Hu T3 2000



42480. ** Rabbi, judaica, photo T1/2 T1/2 3000



42481. ☒ Le Juif Errant / Wandering Jew, Jud T2/3 3000



42482. ** Apostle Simon by Jan Toorop (EB) T3 3000



42483. ** Juifs de Jérusalem / Jews of Jerusalem T3 3000



42484. ** Sephardic Rabbi with Torah, Judai T2/3 3000



42485. ** Type Juif Algerien / Algerian Jew, Ju T3 3000



42486. ** Menschenliebe / Judaica s: L. von T2/3 1000



42487. ** Simpulum, petite coupe a manche v T2 1000



42488. ☒ 1906 Der Gang in Chajder / Judaica hu T2 800



42489. * Sérült osztrák-magyar katonák Vörö T2/3 2000



42490. * 1916 Evzone, gluce photo T2/3 T2/3 1800



42491. * 1914 Indian Muleteers, military T2/3 T2/3 1800



42492. ☒ Prompt in Decision / WWI Japanese T2/3 1800



42493. ** Battle of Te-li-Su (f) T2/3 T2/3 1600



42494. ☒ Battle of Port-Arthur, Russo-Japanese T2 1600



42495. ** WWI Greek soldiers group photo (E T3 1800



42496. ** Athens, Evzone T1 T1 1600



42497. ** Landing of the Indian army at Marse T4 1200



42498. ** 1904 Russo-Japanese War; Field a T1 1600



42499. Russo-Japanese war, Valley of the shadow T3 1600

Havi két gyorsárverésünkre folyamatosan várjuk a beadásokat!



42500. ** WWI Greek military camp, soldier T2/3 2000



42501. ** WWI Greek military, cavalryman, T2/3 1600



42502. ** Macedonian military camp, Hospital T1 2000



42503. * Landing of the Indian army at Marseilles T2/3 2000



42504. ☒ 1917 Evzone, glued photo (EK) T2/3 T2/31800



42505. ** Ne bántsod a szent koronát! A m. kir. T2 1200



42506. ☒ 1917 Krasznikó út közét / Schlacht bei T3 1800



42507. * 1917 Német katonák / WWI German military T2 1200



42508. * Első világháborús osztrák-magyar katonák T31400



42509. * 1942 Szent Borbála a tüzezek védős T2/3 3000



42510. ☒ 1916 Árpatakló, Roma; osztrák-magyar T2/31600



42511. ☒ 1916 Károlyváros, Karlovac; katonák T2/31000



42512. ☒ 1916 Karácsonyi szent varázsa. A S T21600



42513. ☒ Hindenburg. Russian prisoners of war T2/31600



42514. * WWI K.u.k. soldier photo T21000



42515. ** Erdélyi induló. Előre vitézek, Horthy katonák! T2/36500



42516. ☒ 1915 Marton Lajos Károly szakasza T2/31400



42517. * Pro Patria 1914. E lőrs. Kézrel rajzolt T2 1400



42518. * Darutollas katonák / WWI Austro-Hungarian T21600



42519. ** Bocskai-szabadságharc 1606. Bilkei T4 1200

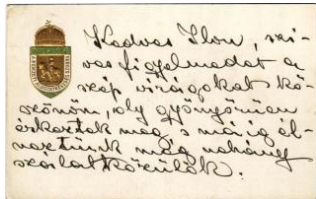

42520. ☒ 1916 Nemzeti Áldozatkészség Szob T2/3 1800



42521. ** Megy a gőzös, megy a gőzös... / W T2/3200



42522. * Zuhanóbombázó! / Hungarian military T31800



42523. ☒ Herman Kövess von Kövessháza G. T2/3 1600



42524. ** Conrad von Hötzendorf der Österreicher T2 1400



42525. * ~1916 Első világháborús katonai lap, k T21600



42526. ** Emlék az 1914/15 világháborúból, T2/3 1000



42527. * WWI K.u.K. military, soldiers' group T2/3 1400



42528. * Getreu bis in den Tod! / WWI K.u.K. T2/3 1000



42529. ☒ Segélylap az Atti la utcai hadikórház T2/31000



42530. ** 1916 Zerstortes Wachterhaus in Swi T22000



42531. * 1916 Első világháborús osztrák-magyar T2/3 1600



42532. ☒ 1916 Cs. és kir. 31. tüzérezred 3. ü T2/33000



42533. ** 1916 Zerstortes Jägerhaus bei Nisko T22000



42534. ** Verbrannte Zuckerkfabrik / WWI K.u.k T22000



42535. ☒ ~1916 Pozsonyi Tábortábori Posta, katonák T2/32000



42536. ☒ Lusitania - Sadism o / WWI anti-Germ T2/31600



42537. ** Kárpáti lesben. Az Érdekes Újság T1/2 1400



42538. ** Am Grabe der K ameraden / WWI K T1/21000



42539. ** WWI K.u.k. military art postcard, Jes T21000



42540. * WWI K.u.k. military art postcard, Virgin T21000



42541. ** Első világháború ús magyar katonák T2/31400



42542. * Magyar katona kitüntetésekkel. Fehé T3/41200



42543. ** Orosz hadifoglyok. Az Érdekes Újs T2/33200



42544. ☒ 1909 Bulgarian military camp (EB) T3 T3 2000



42545. * 1914 Csataképek 68. 1914. szeptem T2/33200



42546. ** Szemközt az oroszokkal. Az Érdekes Újs T2/33200



42547. ** Siegesdepeche. Kriegspostkarten vo T11600

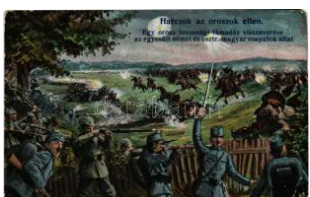

42548. ☒ 1915 Harcok az oroszok ellen. Egy orosz lövedék a magyar csapatok között. Az Érdekes Újs T2/31400



42549. * 1915 42-es mozar, a "kövér Berta" T2/3 2000



42550. ** Mitroviczánál a szerbek iszonyú vere T31400



42551. ☒ 1915 Súlyos harcok a Kárpátokban T2/3 1800



42552. ☒ 1916 Colroy-la-Grande, Westlicher Kr T2 1400



42553. ** Truppen-Übung splatz Munster-Lag T2/31400



42554. ** Első világháború osztrák-magyar k T2 1400



42555. ☒ 1914 2. Comp. Res. Inf. Regt. 201. T2/3 1000



42556. ** Lüttich. Erobert 7. August 1914 durc T21000



42557. ** Heil und Sieg dem Kaiser! Kolonia T2/31000



42558. ** 1. Kaiserschützenenregiment passie T2/3 1000



42559. ** Eine Kaiserschützen-Telephonpatr T2/3 1000



42560. ** Weihnachten 1915 / WWI Austro-H T2/31000



42561. ☒ 1898 (Vorläufer) Infanterie auf Feldwa T31000



42562. ☒ 1917 Osztrák-magyar katonák csoport T2/3 1000



42563. ☒ 1917 Osztrák-magyar katonák csoport T2/3 1000

Kérjük telefonos és írásbeli ajánlatait időben adja le!



42564. ☒ 1917 Osztrák-magyar katonák csoportja T2/3 1000



42565. ☒ 1904 Bulgarian military, vojvodas of the T3 1000



42566. ** Der Weltkrieg 1914. Bayerische Erinnerungen. T1 1200



42567. ☒ 1916 Russische Soldaten Typen / Don T2 1200



42568. ** Eine originelle Garage / WWI German T11200



42569. ** Első világháborús osztrák-magyar főtisztek sétatája T11000



42570. * 1901 Osztrák-magyar főtisztek sétatája T21200



42571. ** Roham. Olasz Kőr. Vezérkar - Hadb T1/21200



42572. ☒ 1902 Osztrák-magyar katonák családi T2 1400



42573. ☒ 1901 Az asszony regement / Hungar T3/41400



42574. * 1916 Gruss von der Grenze! Herbes T2/3 1000



42575. ** Osztrák-magyar katonai alakulat Z T2/32400



42576. ** Szebény (Baranya), Paul von Hinden T24000



42577. * Első világháborús osztrák-magyar katonák T2/32000



42578. * Zur Andenken an meine Kriegswand T2/33200



42579. ☒ Osztrák-magyar katonai fotó Erdélyben T2/31000



42580. ☒ 1915 Osztrák-magyar katonai fotó E T2/33200



42581. ** A rokkantak, az özvegyek és árvák T2/38500



42582. ** Indian crashed military aircraft, so T2/3 3000



42583. ** Luftkampf zwischen einem deutschen T2 3000



42584. ☒ 1938 Üdvözlés a Krampusztól / Kram T2/36000



42585. ** St. Nikolaus bringt Grüße / Miku T2/312000



42586. ☒ 1911 Üdvözlés a Krampusztól, dombo T32600



42587. ☒ 1927 Rádió örömeik. Bonzo kutya / Bo T31000



42588. ** Bernhardiner und Dackel / St. Bernard T2/3800



42589. ** Lovak / horses. Wenaus-Pastell N.o. T21200



42590. ☒ 1909 Lóverseny / Horse race s: Don T2/31200



42591. ☒ 1918 Célban a lovasok / Horse race. B T21800



42592. ☒ Cats. Theo. Stoefer's Kunstverlag A T2/31200

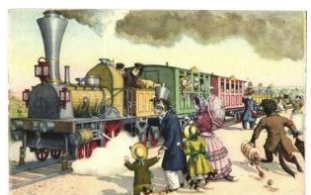

42593. * Cats at the railway station, locomotive T2/32000



42594. ** Ledérlányok és papagájok / Gen T2/3 2800



42595. ** Angyal a felhőn, horogkereszt ruhában T2800



42596. ** Richard Wagner r. Silhouette art po T2/3 2200



42597. ** Amis / Freunde / child with rabbit, T2/3 1000



42598. ** Addio Amore... / Viszlát szerelem, ü T2 1800



42599. ** Őri kis hölgyek uzsonnája / Afternoon T2 1800



42600. 1899 (Vorläufer) Madame de Pomp T2/3 2600



42601. ** Egy jó kislány v iselt dolgai I. sorozat 1. 6000



42602. ** Italian art postcard, Anna & Gaspa T2/3 2000



42603. 1917 Liebesglüster / Love shisper T2/3 1400



42604. 1907 Kézze rajzo lt képeslap Temesvá T4 1600



42605. ** Handgemalte J .F.H. Postkarten / Ha T1 1800



42606. Dante und Beatri ce. litho s: H. Holid T2/3 1000



42607. Nixe / Deutsche Meister Nr. 6057. s: T2/3 1000



42608. Italian art postcard, children. Ultra 203 T2 1800



42609. Italian art postcards. C.C.M. 2455. s T2/3 1400



42610. * Részeg férfiak, sa ját kézzel rajzolt hum T3 1000



42611. Cigaretázó hölgy férfi öltönyben / Sm T2/3 2000



42612. Sorgos / Italian art postcard, Erkal No T2 1600



42613. * Család / Family. R einthla & Newman T3/4 1000



42614. 1926 Olasz művé szlap, gyerekek / Ital T2 1000



42615. 1901 Greek Virg in. Theo. Stroefers K T4 4000



42616. 1927 Olasz művé szlap, gyerek / Itali T2/3 1000



42617. 1927 Olasz művé szlap, karácsony / T2/3 1000



42618. 1926 Olasz művé szlap, szerelmes p T2/3 1000



42619. 1926 Olasz művé szlap, szerelmes pár T3 1000



42620. 1927 Kisgyerek já tékvasúttal / Child T3/4 1000



42621. 1926 Olasz művé szlap, hölgy / Italia T2/3 1000



42622. 1927 Olasz művé szlap, hölgy / Italian T3 1000



42623. 1915 American Girl No. 31. Lady art T2/3 1000



42624. S'Il vous Plait / Raphael Kirchner style T2 2200



42625. 1926 Olasz művé szlap, szerelmes pár T2 1000



42626. * 1926 Olasz művé szlap, gyerekek / Ital T3 1000

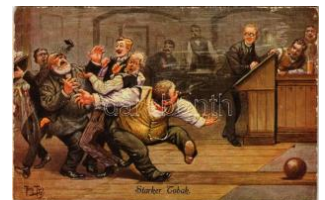

42627. ** Starker Tobak / Strong Tobacco. Bo T3 4000

Megnyílt megújult webshopunk! Folyamatosan bővülő kínálat!



42628. ☒ 1910 "Down by the riverside" Black c T2/1800



42629. ✳ Kisbaba cigivel a szájában / "Tentati T2/3 1800



42630. ☒ 1917 Children art postcard. C.W. Fa T2/3 1600



42631. ✳✳ 2 db régi Kaszás Jámbor művészlap / 2 1600



42632. ☒ 1899 (Vorläufer) Restauration Herm T2/32600



42633. ☒ 1914 American Girl No. 59. Lady art T2/3 1000



42634. ☒ 1918 Take me along. The Knapp C T2/3 1000



42635. ☒ The Enchantress. Reinthal & Newman T2/300



42636. ☒ 1917 Hadi menyecske / WWI Austro-H T2/300



42637. ✳✳ Summer. B.K.W.I. No. 500. s: Philip T2/3800



42638. ☒ 1912 The sweet girl graduate. Edward T2/3800



42639. ✳✳ Hölyg és kislány / Lady and little girl T2/3800



42640. ✳✳ Winter. B.K.W.I. No. 500. s: Philip Boi T2800



42641. ☒ Children art postcard, romantic couple T2 1600



42642. ☒ 1925 Children art postcard, wedding. T2 1600



42643. ✳ Szilveszteri ólomöntés (jövendölés a T1/2 1800



42644. ✳✳ Olasz művészlap, hölyg / Italian art p T21600



42645. ✳✳ Für Streitsüchtige Weiber / For qu T2/3 1600



42646. ✳✳ Programbeszéd. Könyves Kálmán M T21000



42647. ✳✳ Kézrel rajzolt és készített egyedi mű T21800



42648. ☒ 1914 I am coming! New World Girl Nr. T21000



42649. ☒ Black fruit vendor T2 T2000



42650. ☒ 1936 Werbe Postkarte Nr. 1. für die O T34200



42651. ☒ 1952 Magyar szocreál karácsonyi pro T3 1400



42652. ✳✳ Takarékoságból boldog, vidám n T2/3 1400



42653. ✳✳ Gott mit uns und unserer gerechten Sache T2 1600



42654. ✳ Jégverés előtt biztosítsd a termésedet T2 2600



42655. ✳✳ Nem is apa, ki nem örül a mosolyg T2/3 2000



42656. ✳ 1917 "A csabai küldöttség" Piliscsaba T2/31600



42657. ✳ 1926 Rendőri Gyermekbíróság Segélye T32000



42658. ✳ Deutschland über alle... Handkoloriert T44000



42659. ✳✳ Rendszeres takarékoskodás - vidá T2/31200



42660. 1942 Tag der Briefmarke. Einheitso T2/32600



42661. Vázsonyi Vilmos (szül. Weiszfeld Vi T1 1600



42662. Kukoricaszár hegyes kivágása többől. T2 1400



42663. Nemzetközi Nőnap - 2 db modern szoc 1600



42664. Budapest, Úttörővasutak (Hárshegyi, H 1600



42665. Magyar szocreál munkás propaganda: 1600

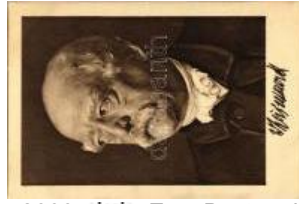

42666. Zum Besten des National-Bismarckd T11200



42667. A Békéért! Kiadja a Magyar Nők Demo T31000



42668. Szeredai József szegedi édesnem T2/34400



42669. Szeredai József szegedi csomagolt T1 4200



42670. Szeredai József szegedi gyékény szőn T24000



42671. Sirolin reklám, tanároktól és orvosoktól T3 1600

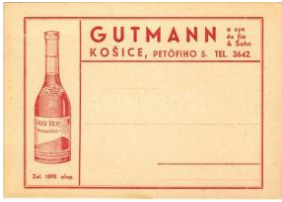

42672. Gutmann és fia Tokaji 5 Puttonyos T21500



42673. Budapest X. Kőbánya, Dreher Anta T2/3 1600



42674. 1940 Budapest, Nemzetközi Vasá T2/3 1400



42675. 1948 Corundum és műmárvány kas T2/32000



42676. 1957 Magyar Optikai Művek (MOM) T2/33000



42677. Utazz a Duna körüli Dunai hajókirán T1/2 1000



42678. Lampart csillár mindig divat / Hung T2/38000



42679. En Parcourant L a Normandie... Fabri T2 1200



42680. Velencei Kaszinó kinyitható reklámja ké 1000



42681. 1911 Budapest, International Exhíbi T1 3400



42682. Török A. és Társa Bankhá T2/3 1000



42683. A világ legvastagabb kámfarfája. A m T2000



42684. Lépjen be a távbeszélő előfizetők T2/3 1200



42685. 1940 Halász Manó bádógos, légszesz T2 1000



42686. Aktienbrauerei zum Hasen / Német T2 5000



42687. Tökéletes a szigetelés ha Marscha T2/3 1400



42688. Tízpercben gyümölcs! Magyar egés T2 1800



42689. 1944 Boldog újévet kíván Tóparti Sán T4 1000



42690. Garrick Theatre. Oscar Asche and Lily Brayton T3 1000



42691. Ruhamosáshoz használgon Magic Wa T2 1600

Havi két gyorsárverésünkre folyamatosan várjuk a beadásokat!



42692. ✉ 1938 Ferenczi József gyümölcslé-sa T2 1200



42693. ✉ Faludi Gyula szerep- és gépipari s T2 1200



42694. ** Kufeké, egészséges, gyenge és g T2/3 1200



42695. ** Bánhidi-Lampich BL-6 iskola repül T2/3 3000



42696. * 1953 augusztus 2. A Népstadion meg T11600



42697. ** Osztapenko kerékpáros emlékverse T2 1600



42698. ** 1935 Budapest, Főiskolai Világba T2/3 1200



42699. ✉ 1902 Mountain Climbers with climbing T2 1400



42700. * Children box match, humor s: Jack N T2/31600



42701. ✉ Szánkózó gyerekek télen / Sledding c T2 1600



42702. ** Winter sport art postcard, sledding T2/32000



42703. ** Winter sport art postcard, sledding T2/32000



42704. * 1910 The Fence Jump / Lovassport. T2/3 4000



42705. ** Budapest XII. T estnevelési Főiskola T2/3 1600



42706. ✉ 1935 Budapest V. I. Főiskolai Világba T2/35000



42707. * Budapest XIV. Népstadion, labdarúg T2/3 1000



42708. ✉ 1898 (Vorläufer) Post múltja saecula p T21800



42709. ** Jelmezes diákok. Studentika / Stude T11000



42710. ** Robert Taylor. Metro-Goldwyn-Mayer T1 1400



42711. ** * Fedák Sári - 4 db RÉGI képeslap / 45000



42712. * ✉ Greta Garbo - 4 db RÉGI képeslap / 46000



42713. ** ✉ Greta Garbo - 4 db képeslap / 4 po 6000



42714. ** * 4 db RÉGI színésznő képeslap / 4 p 4000



42715. ** Mészáros Giza (1877-1953) nadrá T2/3 1400



42716. ** Greta Garbo (1905-1990) svéd sz T2/3 1800



42717. ** Gül Baba, Jávorr Pál. Magyar Írók Filmj 3000



42718. * 1920 Jászai Mari és Várady Aranka T2/3 1800



42719. ** Madeleine Robinson (1917-2004). S T21400



42720. ** Bordy Bella (1909-1978), magyar ba T21400



42721. * Willi Forst (1903-1980) osztrák színész T21200



42722. ✉ 1899 (Vorläufer) E. Kovács Gyula s T2/3 2400

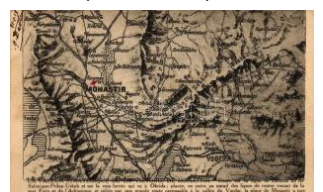

42723. * Map of the Serbian liberation; The re T2/31800



42724. ** Les Colonies Françaises en Afrique: T2/3 2200



42725. ** Megnézi Ön naponta a Pesti Hírlap T220000



42726. ** Kolozs vármegye térképe. Károlyi G T3/4000



42727. ** Jász-Nagykun-Szolnok vármegye tér T4 2000



42728. ** Wirtschaftskarte Bulgarien / Bulgár T1/2 3200



42729. ☒ Húsvéti üdvözl. Nyuszik törpékkel T2/3 2200



42730. ** To the rescue! / Firefighters. Raphae T12000



42731. ☒ Victor Emmanuel III of Italy, Elena of M T21600



42732. ☒ Victor Emmanuel III of Italy, Elena of M T2000



42733. * Umberto II of Italy T1/2 T1/2 1800



42734. * Constantine Kanaris at a naval battle T T21800



42735. * HRH Princess Elizabeth as a child (T2/3 1400



42736. * Victor Emmanuel III of Italy T1/2 T1/2 1400



42737. * SM La Regina Elena / Elena of Mont T1/2 1400



42738. * William, German Crown Prince T1/2 T1/2 1400



42739. * Albert I of Belgium and Elisabeth of B T1/21200



42740. * HM King Edward VII T2 T2 1600



42741. * Augusta Victoria of Schleswig-Holstein T2/3 1400



42742. * Princess Anna of Saxony, artist sign T1/2 1200



42743. * William, German Crown Prince T1/2 T1/2 1400



42744. * Giovanna of Italy, Giovanna di Savo T1/2 1400



42745. * Umberto II of Italy T1/2 T1/2 2000



42746. * Erzsébet királyné (Sissi) Korfú sziget 7000



42747. * Nicolas Pachitch, president of the Minis T2/31600



42748. ☒ 1917 Kronprinz Otto / Habsburg Ottó T2/31800



42749. * Unser Kaiser im Felde / Wilhelm II T1 T1/21600



42750. * IV. Károly és Zita királyné T2 T2 1000



42751. ** Horthy Miklós kormányzó T2 T2 2000



42752. ** Kaiser Wilhelm II T1/2 T1/2 1000



42753. ** 1849 Unseres Kaisers / 19 years old T1/22000



42754. ** 1831 Unseres Kaisers Kinderjahre T2/32000



42755. ** Széchenyi István (EK) T2/3 T2/3 1000

Megnyílt megújult webshopunk! Folyamatosan bővülő kínálat!



42756. Vitéz Nagybányai Horthy Miklós kő T2/34000



42757. Az első magyar minisztérium. Mag T2/32000



42758. 1898 (Vorläufer) Franz Josef I / Fra T2/3 1000



42759. IV. Károly / Kar I / Charles I of Aust T3 1000



42760. Erzherzog Franz Salvator / Archduke T2 1000



42761. Kaiser Karl VI. Die feierliche Verlesung T2/31000



42762. Horthy Miklós d arutollas tisztekkel T1/2 5000



42763. 1900 Gott mit Uns. Gott Schütze un T2/3 2400



42764. President Masaryk s chotí u volební T2 1000



42765. Druhy prezident Republiky Ceskos T2/32400



42766. První prezident Republiky Ceskos T2/3 2400



42767. Nagybányai vitéz Horthy Miklós, M T2/3 6000



42768. Erzherzog Rainer, Erzherzogin Ma T2/31000



42769. Húsvéti nyuszi tojással. Bélyegekbő T1 1000



42770. 1899 Angel, greeting card, litho (EK T2/3 1000



42771. Golden floral greeting card, M.S.i.B. T2/3 2000



42772. Szívélyes üdvözlő et névnapjára / Nam T2 1600



42773. 1904 Boldog Újév et! / New Year gree T2/32000



42774. 1905 Fröhliches N eujahr! / New Year g T4 2000



42775. 1903 Boldog Újév et! / New Year gree T3 3600



42776. Boldog újévet! / New Year greeting art T4 3000



42777. Gruß vom Nikolaus! / Saint Nichol T2/3 1200



42778. 1931 Boldog Újév et! / New Year gree T2/31000



42779. 1913 Boldog húsvéti ünnepeket! / Eas T21000



42780. Gruß vom Nikolaus! / Saint Nichol T2/3 1200



42781. Gelukkig Nieuwjaar / New Year gree T2/31600



42782. 1909 Boldog Újév et! / New Year gree T2/31600



42783. Pipacsok. Dombrnyomott litho üdvö T2/31000



42784. 1901 Pipacsos hö lgy montázs / Art N T2/31000



42785. 1909 Kézrel rajzolt karácsonyi üdvöz T2/31600



42786. 1900 Húsvéti üdvö zlet, csibe fogat / T1/2 1000



42787. 1911 Boldog Újév et! / New Year gree T3 1600



42788. ** Üdvözlét a Mikulástól / Saint Nich T2/3 2000



42789. ☒ Boldog Magyar Karacsony! / Hunga T2/3 1200



42790. ☒ 1923 Mikulás / Saint Nicholas greeting T3 1400



42791. ☒ 1902 Herzlichen Glückwunsch / Üdv T3/4 1000



42792. ☒ 1927 Boldog Újévet! / New Year greeting T3 1600



42793. ☒ 1899 New Year greeting with chimney T2 2600



42794. * ☒ 4 db RÉGI (1905 előtti) dombornyomó 7000



42795. ☒ 1926 Karácsonyi üdvözlét / Christmas T2/3 1800



42796. ☒ 1901 Kinyitható távirat üdvözlét kép T2/3 2400



42797. ** Hunter lady with gun. Italian art pos T1/2 1400



42798. * S.S. Pio X / Pope Pius X. Stengel litho T4 1000



42799. * S.S. Pio X / Pope Pius X (lyuk / pinhol T4 1000



42800. * Sa Sainteté Le Pape Pie X, Pontif Max T3 1000



42801. * XII. Piusz pápa (Pacelli bíboros) / S.S. T3 1000



42802. ** Uray Sándor, a Kálvineum szónok T2/3 1600



42803. ☒ 1904 Pie X (Cardinal Sarto, Patriarche T4 1000



42804. * Sa Sainteté Le Pape Pie X / S.S. Pio X T3 1000



42805. * Sa Sainteté Le Pape Pie X / S.S. Pio X T3 1000



42806. * Sa Sainteté Le Pape Pie X / S.S. Pio X T3 1000



42807. ☒ Leone XIII / Pope Leo XIII (b) T4 T4 1000



42808. ** Protégés de P. Tallon / Armenian M T2 2000



42809. * Pope Pius X T2 T2 1600



42810. * 1917 Veria, Veria; Orthodox priest, T2/3 3000



42811. ** Transformation en rue et Maisons, M T2 2000



42812. * Gloria in excelsis Deo (EK) T2/3 T2/3 2000



42813. ☒ 1917 Madonna Della Sedia. Marke 'E T4 2000



42814. ** ☒ 1938 Budapest est XXXIV. Nemzetköz 2400



42815. ** Budapest XXXI V. Nemzetközi Euch T1 1000



42816. ** 1938 Szent István jobbát vivő arany T1 1000



42817. ☒ Rose (EK) T2/3 T2/3 1000



42818. ** Lüderitzbucht, In der Namib-Wüste T2/3 1800



42819. ** Magyar vasutak és gőzmozdony T2/3 1200

Lindner és Kobra termékek teljes választékban megrendelhetők irodánkban vagy



42820. ** Gesangklub Transsylvania "Flott T2/3 2400



42821. 1902 Kún Árpád fiatal hegedűműve T2/3 2200



42822. ** Emlék levelező lap Szeged-ről az 19 T2 1000

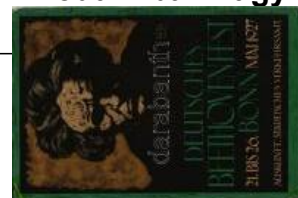

42823. * Deutsches Beethovenfest Bonn 21. bis T4 2600

A 439. Gyorsárverés árverés eredménylistája

40000	3800	40075	1000	40216	3200	40374	2000	40658	8000	40880	1000	41034	2800
40002	3800	40076	1000	40217	3200	40375	1000	40659	2400	40885	1000	41037	2800
40003	2000	40077	1200	40218	3200	40390	1000	40660	1000	40888	1200	41040	1800
40005	2600	40078	2200	40220	3000	40392	1000	40663	6000	40892	1000	41046	4800
40006	2000	40079	8500	40221	1000	40402	1000	40669	1000	40893	1000	41051	3200
40007	3000	40081	3400	40224	1000	40410	1200	40708	3200	40894	1000	41052	4600
40008	5000	40082	2600	40226	1000	40414	1400	40709	4400	40897	3400	41054	1000
40009	3800	40083	1200	40227	1000	40415	1600	40722	9500	40898	4200	41060	18000
40010	5000	40086	3600	40228	8500	40421	1800	40725	1000	40902	1000	41064	1000
40011	42000	40087	1400	40235	1600	40422	4000	40726	1000	40903	1000	41067	11000
40012	3800	40088	1200	40241	1600	40424	2600	40731	5500	40908	1600	41068	1000
40013	4200	40089	6000	40243	1600	40431	3200	40732	3000	40913	2600	41091	5000
40014	1200	40090	1200	40245	1000	40434	4200	40742	2600	40921	2600	41103	5000
40016	1600	40091	1000	40247	1200	40451	1000	40750	1200	40922	1400	41141	2000
40017	2200	40093	2000	40248	9000	40483	1000	40760	2600	40923	2000	41142	1800
40019	1400	40094	2800	40249	4800	40485	1600	40761	2600	40924	2000	41143	2800
40020	1200	40095	1000	40252	900	40492	1000	40764	1000	40925	3200	41145	1000
40021	1600	40098	3800	40255	1600	40494	1800	40765	5500	40927	8000	41146	14000
40022	1400	40099	1000	40260	2600	40506	4200	40774	4000	40930	2000	41147	1200
40023	1000	40100	2200	40266	1800	40509	3600	40776	1000	40932	1000	41149	2800
40024	1200	40101	2200	40272	1200	40512	1000	40782	3200	40933	1600	41151	1000
40025	1800	40102	1000	40273	1000	40535	1000	40788	1200	40938	1600	41156	2600
40028	1400	40105	3200	40276	4200	40536	13000	40789	1400	40944	1200	41162	2600
40029	4000	40106	3000	40277	4200	40542	2600	40792	1000	40945	6000	41164	1600
40032	1200	40107	1000	40278	900	40543	2800	40793	1000	40946	4800	41165	2800
40033	1000	40108	1600	40279	4200	40549	3000	40794	900	40947	1600	41168	1800
40036	3800	40109	1800	40281	3800	40559	2800	40796	1800	40951	1400	41171	2600
40037	3200	40110	3200	40282	2200	40566	2000	40806	1400	40956	2600	41172	5000
40038	1000	40111	4200	40283	4800	40571	5500	40808	1000	40959	2600	41178	5500
40039	1000	40112	7000	40284	6000	40574	3200	40812	2400	40960	2600	41180	1000
40040	1200	40115	4200	40291	1000	40575	7500	40814	2400	40961	2600	41181	2200
40041	1400	40124	6500	40292	1200	40576	2400	40816	2600	40964	4000	41182	5500
40042	1400	40125	4200	40298	2000	40577	1600	40819	3400	40966	3200	41183	3200
40049	1400	40126	3200	40299	2200	40584	3200	40828	1000	40968	2600	41184	3000
40050	1000	40128	1600	40310	4200	40592	3200	40829	1000	40972	4200	41188	4200
40052	1000	40129	3200	40313	1000	40593	3000	40831	2400	40976	7500	41194	3000
40054	2600	40130	2800	40329	4200	40595	2600	40833	4400	40979	1000	41195	1600
40055	18000	40149	1000	40331	3000	40596	2000	40838	3200	40984	5500	41197	3000
40056	1400	40155	6000	40343	3600	40603	5500	40839	2400	40985	7000	41208	1000
40057	3800	40162	18000	40346	3800	40604	2400	40840	1600	40989	1000	41209	1600
40058	1400	40172	1600	40348	1000	40607	1800	40841	1000	40991	1200	41212	1400
40060	1000	40175	1000	40350	5500	40617	2600	40843	1400	40992	4800	41216	2200
40062	1800	40180	4200	40352	1000	40628	3800	40849	1200	40993	8000	41217	1400
40063	1400	40184	1400	40356	3800	40631	3800	40852	28000	40996	2800	41218	1200
40064	1600	40190	1600	40363	1000	40633	5500	40855	1000	41006	5500	41220	1200
40065	5500	40191	1400	40364	1000	40641	1000	40856	1200	41007	3200	41222	1200
40066	1800	40194	4200	40366	1000	40646	4200	40857	1000	41008	2200	41229	6000
40067	1000	40196	3200	40367	1000	40648	1000	40858	1000	41009	3400	41231	1000
40068	3400	40204	1000	40368	3600	40649	2400	40862	1000	41015	6000	41241	1000
40069	1200	40208	1200	40369	1000	40650	3000	40864	1000	41016	4200	41243	3200
40070	1600	40210	2200	40370	2600	40651	2000	40865	1200	41019	6500	41247	4200
40071	2000	40213	8500	40371	2600	40652	3800	40868	1000	41023	5000	41250	3000
40073	1000	40214	3000	40372	1000	40654	3600	40872	1800	41024	6500	41251	2600
40074	1000	40215	4200	40373	1000	40656	3200	40878	1000	41031	2600	41253	1000

41266	4200	41482	1000	41653	1400	41790	4400	42059	1000	42225	2800	42398	38000
41267	3200	41484	1000	41654	40000	41793	44000	42061	16000	42228	1600	42399	2400
41271	4400	41486	4000	41655	40000	41799	16000	42062	40000	42232	40000	42404	1200
41273	3400	41487	1000	41658	15000	41806	2000	42063	16000	42233	12000	42409	19000
41275	3200	41492	2200	41659	17000	41813	26000	42064	12000	42236	8500	42414	9000
41277	3600	41494	1000	41661	16000	41817	2200	42068	38000	42250	2000	42415	12000
41278	2600	41500	1000	41664	19000	41819	7000	42070	40000	42255	11000	42416	22000
41284	1600	41506	1400	41665	19000	41820	6000	42084	40000	42260	2600	42417	40000
41285	3200	41511	1000	41666	11000	41821	2000	42085	1000	42262	2200	42418	16000
41286	3600	41516	2000	41667	22000	41823	16000	42088	8000	42270	1000	42419	190000
41297	5500	41521	1600	41668	32000	41824	2000	42090	40000	42274	2000	42420	2000
41302	1800	41530	1600	41669	30000	41825	16000	42094	2600	42277	2000	42421	11000
41311	1200	41531	2600	41670	75000	41826	18000	42096	12000	42282	13000	42422	20000
41314	5000	41533	14000	41671	38000	41827	17000	42101	4400	42286	2000	42423	7000
41316	1200	41540	2000	41673	28000	41829	1600	42103	22000	42291	5000	42424	15000
41318	4000	41549	1600	41674	1000	41830	3800	42104	44000	42297	18000	42425	13000
41324	3200	41550	1600	41677	12000	41831	3400	42107	14000	42298	8000	42426	6500
41327	1000	41555	5500	41679	10000	41840	4600	42109	13000	42301	11000	42427	12000
41328	2000	41560	1200	41680	60000	41842	32000	42110	36000	42302	2400	42429	32000
41340	1000	41561	4200	41681	40000	41845	6500	42112	7000	42304	4200	42434	2000
41343	2200	41565	6000	41682	12000	41846	50000	42115	30000	42306	180000	42435	24000
41356	6000	41566	6000	41683	12000	41848	22000	42116	15000	42320	2000	42436	26000
41370	8000	41567	6500	41685	46000	41865	130000	42117	32000	42321	2000	42437	40000
41377	1000	41568	4600	41686	65000	41866	32000	42118	70000	42324	28000	42439	40000
41388	2600	41569	4800	41695	3600	41868	1000	42127	38000	42327	80000	42442	36000
41389	2600	41575	2600	41699	40000	41871	1400	42141	8500	42329	22000	42443	12000
41390	5500	41579	1000	41703	26000	41872	1200	42147	40000	42331	42000	42446	2400
41392	2600	41580	5000	41704	11000	41873	1400	42155	6000	42332	44000	42450	4600
41393	2600	41582	4200	41706	8500	41875	1400	42156	6000	42333	46000	42451	4200
41406	2600	41595	3600	41707	9500	41882	1600	42157	50000	42334	40000	42452	3800
41407	1400	41598	1400	41710	30000	41887	1600	42158	7000	42335	50000	42454	16000
41408	2600	41600	4000	41711	30000	41888	1600	42159	1600	42342	30000	42455	40000
41409	1200	41603	11000	41714	2000	41889	1400	42168	12000	42343	38000	42456	8500
41417	10000	41604	1800	41724	36000	41896	2400	42169	12000	42344	40000	42457	4200
41418	1000	41605	1000	41726	44000	41900	12000	42170	26000	42350	40000	42459	3400
41424	1000	41606	1800	41727	1800	41902	12000	42172	1000	42351	2000	42463	14000
41425	1000	41609	2600	41728	34000	41905	4200	42179	1000	42353	65000	42464	11000
41426	1600	41612	1800	41729	220000	41921	5000	42180	12000	42354	38000	42465	8000
41429	1200	41613	1000	41730	34000	41932	1000	42188	32000	42355	1000	42467	16000
41431	2400	41614	1000	41736	130000	41975	2000	42189	2000	42357	2800	42468	12000
41433	1000	41615	1000	41738	30000	41983	30000	42201	2000	42358	32000	42469	9000
41435	3200	41625	3000	41739	1000	41986	32000	42205	12000	42359	40000	42470	4200
41436	1000	41632	7500	41763	12000	42015	30000	42206	19000	42360	3800	42472	1200
41444	1000	41634	11000	41764	1000	42017	26000	42207	40000	42364	11000	42473	32000
41445	1400	41639	10000	41769	8500	42018	2000	42210	2200	42369	6000	42476	20000
41446	1400	41640	15000	41772	8000	42023	2400	42211	18000	42370	3400	42480	2000
41447	1800	41642	20000	41773	32000	42024	110000	42212	12000	42371	17000	42486	1000
41454	1000	41645	1600	41775	12000	42025	2200	42213	12000	42372	6500	42487	6500
41457	1000	41646	44000	41777	6500	42028	85000	42215	16000	42375	24000	42488	40000
41458	1000	41647	19000	41779	36000	42030	1000	42217	8500	42388	14000	42506	1600
41459	1000	41648	19000	41780	12000	42036	40000	42218	32000	42389	4600	42508	2200
41469	2400	41649	13000	41781	18000	42044	12000	42219	12000	42391	3000	42512	12000
41478	6500	41651	1800	41788	30000	42045	44000	42223	44000	42392	12000	42526	40000
41479	7000	41652	1400	41789	22000	42058	38000	42224	40000	42397	36000	42530	3200

42531	4200	42703	42000	42876	50000	43049	12000	43184	2400	43338	9500	43523	1600
42532	4200	42704	40000	42880	1200	43050	12000	43185	2400	43341	24000	43524	1000
42535	4200	42706	9000	42890	4600	43051	19000	43188	1000	43351	2200	43526	3000
42541	80000	42709	12000	42891	24000	43064	18000	43191	12000	43364	15000	43527	1000
42544	1600	42710	16000	42892	9000	43065	38000	43192	8500	43366	1000	43528	2000
42546	1000	42713	40000	42897	1000	43066	30000	43193	1200	43367	1000	43529	2200
42555	2000	42715	12000	42901	11000	43077	12000	43194	11000	43368	2800	43530	3000
42556	2000	42717	24000	42903	12000	43080	2000	43197	9000	43371	1000	43531	1000
42561	4600	42719	19000	42906	40000	43081	65000	43198	3200	43372	1000	43533	4200
42564	2000	42731	55000	42908	13000	43082	70000	43203	5500	43373	1000	43534	1000
42568	11000	42732	42000	42910	14000	43085	90000	43204	1600	43374	12000	43535	1800
42577	9500	42733	40000	42913	1000	43087	20000	43205	1000	43375	11000	43536	5500
42578	7500	42734	5000	42917	5500	43088	17000	43209	4000	43376	11000	43538	7000
42579	8500	42738	40000	42918	1000	43089	26000	43211	9500	43380	17000	43540	2800
42581	12000	42741	38000	42924	4200	43093	30000	43212	5500	43381	4800	43541	2000
42584	12000	42744	40000	42925	16000	43094	4200	43216	9000	43382	1800	43543	1200
42587	17000	42745	24000	42931	12000	43097	2000	43220	5500	43398	1600	43545	1600
42588	17000	42747	55000	42937	2000	43114	55000	43224	4600	43399	8500	43547	2200
42592	6500	42749	85000	42942	2000	43120	5500	43225	1400	43400	4200	43549	3600
42593	24000	42750	8000	42943	22000	43121	22000	43226	11000	43401	1400	43553	12000
42594	55000	42761	2000	42944	40000	43122	2200	43227	13000	43403	4000	43556	1800
42597	40000	42766	15000	42945	80000	43123	2000	43229	4000	43405	4400	43557	1400
42598	22000	42767	48000	42947	38000	43124	48000	43230	4000	43407	2000	43558	2200
42600	6000	42770	8000	42949	65000	43125	32000	43236	1000	43411	7500	43561	9500
42601	3000	42773	12000	42950	12000	43127	32000	43237	1000	43412	1800	43562	14000
42602	13000	42775	19000	42957	2200	43128	2000	43241	1000	43413	50000	43563	1000
42603	110000	42777	16000	42960	12000	43129	8500	43250	1200	43414	9000	43564	1000
42607	32000	42778	4200	42961	1000	43130	18000	43269	2200	43419	7000	43565	7500
42612	12000	42783	16000	42962	1000	43131	13000	43283	1400	43421	6500	43566	4200
42614	1000	42784	12000	42963	1000	43133	42000	43284	2600	43423	2000	43570	1000
42619	1400	42785	22000	42964	4200	43135	38000	43286	2200	43424	9000	43577	4000
42621	7000	42798	12000	42965	300000	43136	160000	43287	1600	43431	3400	43592	1400
42622	1000	42810	2000	42967	20000	43137	4400	43288	1200	43432	2400	43593	1400
42628	1000	42811	2000	42968	1000	43139	7500	43289	1600	43444	2200	43594	1200
42629	1000	42812	1200	42969	1800	43146	16000	43290	1800	43447	2200	43595	4800
42631	5000	42813	12000	42970	2200	43148	12000	43291	2400	43461	3200	43596	6500
42632	20000	42814	12000	42972	2400	43149	16000	43292	2200	43463	1200	43599	1200
42634	22000	42815	11000	42976	6500	43150	6500	43295	9500	43464	1200	43600	3600
42640	2000	42816	34000	42977	17000	43153	1000	43297	9500	43467	2000	43604	12000
42643	2000	42821	30000	42978	4400	43154	1000	43299	1000	43471	2400	43605	2400
42654	2000	42828	17000	42979	3000	43155	2200	43300	1000	43472	11000	43608	5500
42666	50000	42831	44000	42985	2000	43156	1800	43301	1400	43487	1000	43611	1600
42669	42000	42834	2000	42987	40000	43161	1000	43302	1200	43491	1000	43616	2600
42670	17000	42839	6500	42995	4600	43164	7500	43310	1000	43492	4400	43619	3200
42672	36000	42843	1200	42996	40000	43170	3200	43314	3200	43493	4000	43621	1200
42673	1600	42846	1000	43005	4200	43171	12000	43315	3200	43497	70000	43622	2000
42674	340000	42849	2000	43010	6500	43172	1600	43317	1000	43500	70000	43623	5500
42675	4200	42850	2000	43036	40000	43173	1600	43318	1000	43502	5500	43626	4000
42677	38000	42853	8000	43037	12000	43174	1600	43321	4200	43506	1000	43627	1200
42679	34000	42855	32000	43038	48000	43175	1600	43324	6000	43507	2000	43630	6000
42683	18000	42857	9000	43042	1000	43176	1600	43327	1200	43513	14000	43631	4000
42685	14000	42858	36000	43044	13000	43177	3000	43335	3200	43515	1000	43632	8000
42689	12000	42860	3000	43045	38000	43178	1600	43336	5500	43516	1200	43633	1000
42693	42000	42862	5000	43047	17000	43179	4200	43337	2000	43522	1600	43634	1000

43635	2000	43903	2200	44103	1000	44253	1600	44379	3000	44492	1600
43641	2800	43905	4200	44105	1000	44254	4000	44380	3200	44499	1000
43643	2800	43906	13000	44109	2400	44258	3600	44381	2800	44501	5500
43646	2200	43907	3200	44113	6000	44260	1000	44382	3400	44504	1400
43648	3000	43909	24000	44119	8500	44261	4000	44385	11000	44506	3200
43649	5500	43911	3600	44120	1600	44268	2400	44386	1800	44507	6000
43653	1600	43913	2000	44122	1200	44271	1400	44387	1000	44508	8500
43655	3000	43916	1600	44123	2600	44273	1000	44401	3400	44509	1200
43660	1000	43918	11000	44127	6000	44275	1000	44402	3200	44514	2400
43662	1200	43919	2000	44128	4000	44276	1600	44403	3000	44517	2000
43665	1000	43921	9000	44129	3400	44277	1600	44404	3400	44518	3600
43666	1400	43923	2000	44130	3800	44279	1600	44405	2600	44521	8000
43667	1000	43925	1400	44131	4800	44285	2400	44407	7000	44522	1200
43668	1400	43936	1000	44132	5500	44286	2400	44409	2400	44523	5500
43669	1000	43951	1600	44133	3600	44287	1000	44410	1000	44524	2800
43672	2400	43982	7500	44134	15000	44293	1800	44415	2400	44528	1600
43677	2000	43990	4400	44137	1600	44294	9000	44416	2400	44529	1400
43682	2400	44000	1000	44143	1200	44306	3400	44419	2600	44537	2400
43693	2000	44002	1000	44146	4000	44311	1000	44422	1000	44539	3200
43695	1000	44003	4600	44147	4000	44312	1600	44424	1000	44542	2400
43696	2000	44004	2000	44148	1200	44313	1400	44426	1400	44544	1000
43697	1600	44005	2600	44153	2200	44314	1200	44433	1800	44545	2000
43698	1000	44006	85000	44154	1000	44317	1800	44434	2000	44547	1800
43699	6000	44008	9000	44155	2400	44319	3200	44439	900	44549	2800
43703	2800	44009	2000	44157	1200	44321	1200	44440	1000	44550	2400
43707	3200	44011	2000	44163	2400	44322	1200	44441	1000	44551	1000
43714	1800	44014	13000	44164	2200	44326	1000	44448	1000	44552	1000
43715	6000	44019	30000	44166	7000	44330	1400	44449	1000	44557	3000
43716	2200	44020	3600	44167	4000	44331	10000	44451	6000	44566	1400
43717	4600	44021	1600	44168	6500	44332	18000	44452	2600	44568	1000
43718	12000	44022	4600	44171	6000	44334	4800	44455	7000	44571	1800
43723	2200	44023	3600	44172	2400	44339	8000	44456	1200	44575	1000
43724	2000	44025	3600	44173	11000	44341	4000	44457	1800	44580	1000
43727	3000	44027	3000	44184	7000	44342	1400	44459	1600	44583	1200
43756	1600	44028	110000	44189	6000	44345	2200	44460	1800	44584	1200
43770	4200	44029	16000	44190	6000	44347	4400	44461	1200	44585	2000
43779	1800	44032	12000	44202	1200	44349	38000	44462	3000	44589	1400
43794	1000	44036	46000	44204	1200	44351	3200	44466	3200	44591	1000
43795	3800	44037	60000	44208	2000	44353	4600	44467	3000	44596	5000
43805	1600	44038	13000	44209	2000	44354	4200	44468	12000	44597	5000
43809	2000	44039	13000	44210	2000	44356	1600	44470	2200	44601	1600
43810	7500	44040	17000	44211	2000	44357	1400	44472	2200	44606	1000
43821	3000	44041	85000	44212	2400	44359	1400	44473	4000	44608	1600
43825	1600	44042	42000	44216	1200	44360	1600	44475	24000	44609	1400
43849	1000	44043	26000	44217	1000	44362	1000	44476	4200	44610	4600
43854	1200	44052	130000	44219	1000	44363	7500	44479	1600	44612	2200
43878	2000	44056	80000	44229	6500	44364	1000	44480	2400		
43882	1000	44057	12000	44234	2400	44371	1000	44481	1000		
43889	11000	44063	3200	44235	1200	44372	2800	44482	3200		
43892	22000	44072	9000	44243	1000	44374	7000	44483	1000		
43893	1000	44074	90000	44246	3400	44375	4000	44484	3200		
43899	1400	44076	17000	44248	1800	44376	6500	44486	4400		
43900	2400	44098	24000	44250	2800	44377	1200	44488	1200		
43901	2400	44099	42000	44251	1400	44378	1000	44490	1600		