

Tartalomjegyzék:

Képeslap szakirodalom 40000-40002	Erotika 43215-43219
Képeslap kellékek 40003-40005	Folklór 43220-43255
Képeslap Tételek 40006-40077	Gyerek 43256-43262
Modern Képeslap Tételek 40078-40190	Hadihajó 43263-43276
Történelmi Magyarország 40191-42726	Hajó 43277-43284
Magyarország 40191-41484	Híres Ember 43285-43289
Erdély 41485-42256	Hölgyek 43290-43293
Felvidék 42257-42516	Humor 43294-43296
Kárpátalja 42517-42567	Hungarika 43297
Horvátország 42568-42643	Irredenta 43298-43347
Vajdaság 42644-42700	Judaika 43348-43358
Burgenland 42701-42721	Katonai 43359-43464
Muraköz - Muravidék 42722-42726	Katonai Repülő 43465
Külföldi Képeslapok 42727-43195	Krampusz 43466-43469
Albánia 42727-42729	Kutya 43470-43471
Amerikai Egyesült Államok 42730-42735	Léghajó 43472
Ausztria 42736-42815	Ló 43473-43474
Azerbajdzsán 42816	Művészlapok 43475-43517
Belgium 42817	Néger 43518
Bosznia-Hercegovina 42818-42835	Propaganda, politika 43519-43538
Bulgária 42836-42837	Reklám 43539-43570
Chile 42838	Repülő 43571-43578
Cseh Köztársaság 42839-42871	Sör, alkohol, cigaretta 43579-43580
Dánia 42872-42873	Sport 43581-43592
Finnország 42874	Studentika 43593
Franciaország 42875-42887	Színész 43594-43609
Görögország 42888	Térkép 43610-43611
Hollandia 42889	Törpe 43612
Indonézia 42890	Tűzoltó 43613
Izrael 42891	Uralkodó, Politikus 43614-43636
Japán 42892-42896	Üdvözlőlapok, Ünnepek 43637-43659
Kambodzsa 42897	Vadász 43660
Lengyelország 42898-42923	Vallás 43661-43674
Lettország 42924-42926	Vonat 43675-43677
Málta 42927-42928	Zene, Zenész 43678-43680
Mexikó 42929	
Moldávia 42930	
Montenegro 42931-42933	
Mozambik 42934	
Nagy-Britannia 42935-42936	
Németország 42937-42958	
Olaszország 42959-43015	
Oroszország 43016-43052	
Peru 43053	
Románia 43054-43161	
Spanyolország 43162	
Sri Lanka (Ceylon) 43163	
Svájc 43164-43166	
Szerbia 43167-43170	
Szlovénia 43171-43183	
Törökország 43184	
Új-Zéland 43185	
Ukrajna 43186-43193	
Uruguay 43194	
Üzbegisztán 43195	
Motívumok 43196-43680	
Állat 43196-43198	
Auto 43199-43202	
Bélyeg 43203-43205	
Cirkusz 43206-43209	
Cserkész 43210	
Egyéb motívum 43211	
Egyenruhások, foglalkozások 43212-43214	

Képeslap szakirodalom

40000.	Gyökér István - dr. Kubinszky Mihály: Képek régi magyar vasutakról és vonatokról. Vasúthistória Könyvek Közdek. 159 old., Budapest 1991.	5 000
40001.	Péter I. Zoltán: Régi képeslapok, régi történetek 3. Nagyvárad. 234 old., Holnap Könyvek, 2021	3 200
40002. **	Dr. Balázs Károly: Galantai "élővirágos" levelezőlapjai. Képeslevelezőlap-Gyűjtők Kiskönyvtára 5. Bp., 1997., Notesz+K Kft., 8 sztl. lev. Számozott (62./500) példány. Kiadói papírkötés.	2 000

Képeslap kellékek

40003.	5 db nagy alakú képeslap album / 5 big-sized postcard albums	5 000
40004.	14 db jó minőségű nagy méretű gyűrűs képeslapalbum, egyenként kb. 200 férőhellyel / 14 big sized postcard albums in good condition, each for ~200 postcards	5 000
40005.	Szecessziós dombornyomott képeslap album 144 férőhellyel, kisebb szakadásokkal a borítón / Art Nouveau embossed postcard album for 144 postcards with small tears on the cover	2 000

Képeslap Tételek

40006. ** *	Kb. 1900 db főleg RÉGI francia város képeslap dobozban, vegyes minőség / Cca. 1900 pre-1950 French town-view postcards in a box, mixed quality	36 000
40007. ** *	REPÜLŐGÉPEK - 70 db régi külföldi képeslap vegyes minőségben albumban / AIRCRAFTS - 70 pre-1945 mostly French and British postcards in mixed quality in an album	20 000
40008. ** *	Kb. 900 db RÉGI főleg művész és egyéb üdvözlő motívum képeslap és néhány városképes dobozban, vegyes minőség / Cca. 900 pre-1950 mostly art and greeting motive postcards and some town-views in a box, mixed quality	16 000
40009. ** *	Kb. 400 db RÉGI első világháborús főleg francia katonai képeslap dobozban / Cca. 400 pre-1950 WWI mostly French military postcards in a box	34 000
40010. ** *	Kb. 100 db főleg RÉGI algériai képeslap: városok és motívumok / Cca. 100 mostly pre-1950 Algerian postcards: towns and motives	7 000
40011. ** *	Kb. 280 db VEGYES francia város képeslap dobozban: Lourdes-i vallásos lapok / Cca. 280 mostly pre-1960 French town-view postcards in a box: Lourdes Catholic postcards	4 000
40012. ** *	87 db RÉGI motívum képeslap albumban: hajók, főleg első világháborús hadihajók. Vegyes minőség / 87 pre-1960 motive postcards in an album: ships, mostly WWI warships. Mixed quality	16 000
40013. ** *	87 db RÉGI motívum képeslap albumban: macskák. Vegyes minőség / 87 pre-1960 motive postcards in an album: cats. Mixed quality	15 000
40014. ** *	Kb. 110 db RÉGI motívum képeslap albumban szignókkal: gyerekek. Vegyes minőség / Cca. 110 pre-1960 artist signed motive postcards in an album: children. Mixed quality	12 000
40015. ** *	Kb. 100 db főleg RÉGI tunéziai képeslap: városok és motívumok / Cca. 100 mostly pre-1950 Tunisian postcards: towns and folklore motives	5 000
40016. ** *	96 db RÉGI és MODERN magyar város képeslap vegyes minőségben, reprintekkel / 96 pre-1945 and modern Hungarian town-view postcards in mixed quality	8 000
40017. ** *	Kb. 500 db főleg RÉGI képeslap vegyes minőségben dobozban: városok és főleg motívumok / Cca. 500 mostly pre-1945 postcards in a box, mixed quality: town-views and mostly motives	1 000
40018. ** *	115 db RÉGI képeslap vegyes minőségben kis műbőr albumban: művészlapok, vallás, szobrok, színész, gyerek, humor, art deco Corbella, Colombo, Usabal, hölgyek, katonai, gomba, üdvözlőlap, Guerzoni, Atwell, német, osztrák, holland, francia városképek, aktok, Feiertag, párok folklór és egyéb motívumok / 115 pre-1945 postcards in mixed quality in a small album: Corbella, Colombo, Usabal, Guerzoni, Atwell and Feiertag art, German, Austrian, Dutch and French town-views, folklore, couples, mushroom, military, lady, greetings and other motives	12 000
40019. ** *	Ausztria 202 darabos szép régi képeslap gyűjtemény jó darabokkal albumban / Nice collection of 202 old Austrian postcards in album	60 000
40020. ** *	Kb. 150 db RÉGI és MODERN képeslap jobbakkal + 1 régi kemény hátú fotó albumban / Cca. 150 pre-1945 and modern postcards in an album + 1 board photo	8 000
40021. **	3 db RÉGI francia város képeslap füzet: Fontainebleau, Marseille / 3 pre-1945 French postcard booklets: Fontainebleau, Marseille	2 000
40022. ** *	57 db RÉGI olasz város képeslap vegyes minőségben / 57 pre-1945 Italian town-view postcards in mixed quality	1 600

Weboldalunkon a zárás pillanatáig licitálhat és követheti tételei állását!

40023. ** *	55 db főleg RÉGI szenegáli képeslap: városok és motívumok / 55 mostly pre-1950 Senegalese postcards: towns and folklore motives.....	9 000
40024. **	Francia vasút, gőzmozdonyok, vonatok - 50 db régi használatlan képeslap / French Railways, locomotives, trains - 50 pre-1945 unused postcards.....	12 000
40025. **	54 db RÉGI használatlan művész képeslap vegyes minőségben, sok Stengel litho és erotikusak is / 54 unused pre-1945 art motive postcards in mixed quality, many Stengel lithos and erotic.....	3 000
40026. ** *	40 db RÉGI külföldi város képeslap vegyes minőségben / 40 pre-1945 European town-view postcards in mixed quality	1 400
40027. ** *	40 db főleg RÉGI észak-afrikai képeslap: folklór motívumok / 40 mostly pre-1950 North African postcards: folklore motives	5 000
40028. **	JUDAICA - 49 db főleg régi képeslap / JUDAICA - 49 mostly pre-1945 postcards	15 000
40029. ** *	40 db RÉGI művész motívum képeslap vegyes minőségben / 40 pre-1945 art motive postcards in mixed quality	1 000
40030. **	32 db RÉGI humoros állatos grafikai képeslap a 40-évek második feléből, vegyes minőség / 32 pre-1945 humorous graphic postcards with animals from the second half of the 40's, mixed quality	5 000
40031. ** *	47 db RÉGI történelmi magyar város képeslap vegyes minőségben / 47 pre-1945 historical Hungarian town-view postcards in mixed quality.....	14 000
40032. **	44 db RÉGI művész képeslap vegyes minőségben: festmények / 44 pre-1945 art postcards in mixed quality: paintings (Musée du Louvre)	1 200
40033. **	36 db RÉGI ukrán képeslap: városok és motívumok / 36 pre-1945 Ukrainian postcards: towns and folklore motives	10 000
40034. ** *	20 db RÉGI romantikus zsáner képeslap vegyes minőségben: szerelmes párok, hölgyek / 20 pre-1945 romantic postcards in mixed quality: couples in love, ladies	1 600
40035. ** *	20 db RÉGI üdvözlő képeslap vegyes minőségben / 20 pre-1945 greeting postcards in mixed quality	1 400
40036. ** *	26 db RÉGI motívum képeslap vegyes minőségben / 26 pre-1945 motive postcards in mixed quality	3 000
40037. ** *	20 db RÉGI üdvözlő motívum képeslap vegyes minőségben / 20 pre-1945 greeting motive postcards in mixed quality	1 000
40038. ** *	SZÍNÉSZNŐK - 29 db régi magyar és külföldi képeslap vegyes minőségben / ACTRESSES - 29 pre-1945 Hungarian and other postcards in mixed quality	5 000
40039. ** *	20 db RÉGI romantikus képeslap vegyes minőségben: szerelmes párok / 20 pre-1945 romantic postcards in mixed quality: couples in love.....	1 000
40040. ** *	20 db főleg RÉGI gyerek motívum képeslap vegyes minőségben / 20 mostly pre-1945 children motive postcards in mixed quality	1 200
40041. ** *	20 db RÉGI újévi üdvözlő motívum képeslap vegyes minőségben / 20 pre-1945 New Year greeting motive postcards in mixed quality.....	1 200
40042. ** *	20 db RÉGI virágos üdvözlő motívum képeslap vegyes minőségben / 20 pre-1945 flower greeting motive postcards in mixed quality.....	1 200
40043. ** *	26 db RÉGI művész képeslap vegyes minőségben: festmények / 26 pre-1945 art postcards in mixed quality: paintings.....	1 000
40044. ** *	NAPOLEON - 11 db régi képeslap vegyes minőségben / 11 pre-1945 postcards in mixed quality	1 200
40045. ** *	NAPOLEON - 11 db régi képeslap vegyes minőségben / 11 pre-1945 postcards in mixed quality	1 200
40046. ** *	NAPOLEON - 10 db régi képeslap vegyes minőségben / 10 pre-1945 postcards in mixed quality	1 200
40047. ** *	NAPOLEON - 10 db régi képeslap vegyes minőségben / 10 pre-1945 postcards in mixed quality	1 200
40048. ** ☒	1938 XXXIV. Nemzetközi Eucharisztikus Kongresszus - 10 db régi vallásos reklám képeslap	6 000
40049. **	11 db régi horvát népviseletes képeslap / 11 pre-1945 Croatian folklore postcards (Vladimir Kirin)	4 000
40050. ** *	17 db RÉGI művész motívum képeslap vegyes minőségben: szerelmes párok / 17 pre-1945 art motive postcards in mixed quality: couples in love	1 000
40051. ** *	14 db RÉGI történelmi magyar és külföldi város képeslap vegyes minőségben / 14 pre-1945 historical Hungarian and European town-view postcards in mixed quality	1 200
40052. ** *	11 db RÉGI történelmi magyar város képeslap vegyes minőségben / 11 pre-1945 historical Hungarian town-view postcards in mixed quality	1 000

40053. ** *	14 db RÉGI erotikus művész képeslap vegyes minőségben / 14 pre-1945 erotic art postcards in mixed quality	2 400
40054. ** ☒	5 db RÉGI magyar város képeslap: Esztergom és Sopron	1 000
40055. * ☒	2 db régi képeslap: Lviv (Lemberg) és Varsó / 2 pre-1945 postcards: Lviv and Warsaw	1 000
40056. ** *	8 db RÉGI első világháborús katonai képeslap, német Zeppelin léghajók, Krupp ágyú / 8 pre-1945 German WWI military postcards: Zeppelin airship, Krupp cannon, soldiers.....	10 000
40057. * ☒	3 db RÉGI európai városképes lap; Róma, Rheineck / 3 pre-1945 European town-view postcards, Rome, Rheineck.....	800
40058. ** *	9 db RÉGI csehszlovák képeslap / 9 pre-1945 Czechoslovakian postcards	1 000
40059. ** ☒	4 db RÉGI magyar színésznős képeslap: Ötvös Gitta, Gazsi Mariska, Komlóssy Emma, Bárdi Gabi.....	1 000
40060. ** *	Magyar színésznők és színészek - 5 db vegyes képeslap / Hungarian actors and actresses - 5 mixed postcards.....	1 000
40061. ☒	2 db RÉGI művész képeslap vegyes minőségben / 2 pre-1945 art postcards in mixed quality	1 400
40062. * ☒	2 db RÉGI művész képeslap vegyes minőségben / 2 pre-1945 art postcards in mixed quality	1 400
40063. ☒	2 db modern magyar Képzőművészeti Alap képeslap: Dédestapolcsány és Lillafüred.....	1 400
40064. **	4 db régi képeslap híres emberekkel B.K.W.I. 456. kiadás: marxisták, szocialisták és szociáldemokraták (Marx, Engels, Bebel, Adler).....	2 200
40065. ** ☒	2 db régi képeslap vegyes minőségben: Rahó (Rakhiv) és Karcfalva (Carta)	1 000
40066. **	7 db RÉGI hosszú címzéses balkáni fotó képeslap / 7 pre-1900 photo postcards from the Balkan.....	1 200
40067. ** *	7 db RÉGI hosszú címzéses külföldi város képeslap vegyes minőségben / 7 pre-1905 European town-view postcards in mixed quality	1 200
40068. ** *	9 db RÉGI erdélyi város képeslap vegyes minőségben / 9 pre-1945 Transylvanian town-view postcards in mixed quality	1 200
40069. ** ☒	3 db RÉGI erdélyi képeslap fürdőkről: Szováta és Tusnád / 3 pre-1945 Transylvanian spa town postcards.....	1 200
40070. ** *	5 db RÉGI Stengel litho képeslap vegyes minőségben / 5 pre-1945 Stengel litho postcards in mixed quality	1 000
40071. ** ☒	4 db RÉGI karácsonyi és pünkösdüdvözlő képeslap vegyes minőségben / 4 pre-1945 Christmas and Pentecost greeting postcards in mixed quality	1 000
40072. ** ☒	4 db RÉGI Stengel litho képeslap vegyes minőségben / 4 pre-1945 Stengel litho postcards in mixed quality	1 000
40073. * ☒	4 db RÉGI erdélyi város képeslap vegyes minőségben / 4 pre-1945 Transylvanian town-view postcards in mixed quality	1 000
40074. **	4 db RÉGI magyar folklór művészlap: Göre levelezőlapok / 4 pre-1945 Hungarian folklore art postcards	1 600
40075. * ☒	2 db régi szecessziós dombornyomott litho üdvözlő képeslap / 2 pre-1916 Art Nouveau, embossed litho greeting postcards	1 800
40076. **	4 db régi hosszú címzéses osztrák humoros litho képeslap: Jogi karikatúra / 4 pre-19100 Austrian humoros litho postcards: juristical caricatures	4 800
40077. ** *	A farkas és a hét kis gida - 6 db régi Indanthren reklám képeslap, Koser Michaels szignóval / 6 pre-1945 Indanthren textile paint advertisement postcards signed by Koser-Michaels.....	12 000

Modern Képeslap Tételek

40078. ** *	Kb. 124 db MODERN erdélyi város képeslap / Cca. 124 modern Transylvanian town-view postcards	2 600
40079. ** *	Kb. 100 db MODERN külföldi város képeslap / Cca. 100 modern European town-view postcards	1 000
40080. ** *	Kb. 100 db MODERN magyar város képeslap (Budapest és Balaton nélkül) / Cca. 100 modern Hungarian town-view postcards (without Budapest and Balaton)	1 000
40081. ** *	Kb. 100 db MODERN magyar város képeslap / Cca. 100 modern Hungarian town-view postcards	1 000
40082. ** *	Kb. 100 db MODERN külföldi város képeslap / Cca. 100 modern European town-view postcards	1 000
40083. ** *	Kb. 700 db MODERN művész és egyéb motívum képeslap dobozban / Cca. 700 modern art and motive postcards in a box	1 000
40084. ** *	Kb. 1350 db MODERN művész és egyéb motívum képeslap dobozban / Cca. 1350 modern art and motive postcards in a box	2 000

Havi két gyorsárverésünkre folyamatosan várjuk a beadásokat!

40085. ** *	Kb. 900 db MODERN motívum képeslap dobozban / Cca. 900 modern motive postcards in a box	2 000
40086. ** *	Kb. 150 db MODERN motívum képeslap albumban: erotikus meztelen Pin-up lányok / Cca. 150 modern motive postcards in an album: erotic nude Pin-up girls	15 000
40087. ** *	Kb. 100 db MODERN motívum képeslap albumban: katonai repülőgépek. Vegyes minőség / Cca. 100 modern motive postcards in an album: military aircrafts	7 000
40088. ** *	150 db MODERN külföldi város képeslap / 150 modern non-Hungarian town-view postcards	1 200
40089. ** *	100 db MODERN külföldi város és motívum képeslap / 100 modern non-Hungarian town-view and motive postcards	1 200
40090. ** *	Kb. 100 db MODERN magyar város képeslap / Cca. 100 modern Hungarian town-view postcards	1 000
40091. ** *	Kb. 100 db MODERN külföldi város képeslap / Cca. 100 modern non-Hungarian town-view postcards	1 000
40092. ** *	Kb. 100 db MODERN külföldi város képeslap / Cca. 100 modern non-Hungarian town-view postcards	1 000
40093. ** *	Kb. 300 db MODERN üdvözlő motívum képeslap / Cca. 300 modern greeting motive postcards	1 000
40094. ** *	Kb. 203 db MODERN külföldi város képeslap / Cca. 203 modern non-Hungarian town-view postcards	1 000
40095. ** *	Kb. 218 db MODERN magyar város képeslap / Cca. 218 modern Hungarian town-view postcards	1 000
40096. ** *	Kb. 220 db MODERN külföldi város képeslap / Cca. 220 modern non-Hungarian town-view postcards	1 000
40097. ** *	Kb. 100 db MODERN magyar város képeslap / Cca. 100 modern Hungarian town-view postcards	1 000
40098. ** *	Kb. 100 db MODERN magyar város képeslap / Cca. 100 modern Hungarian town-view postcards	1 000
40099. ** *	Kb. 100 db MODERN magyar város képeslap / Cca. 100 modern Hungarian town-view postcards	1 000
40100. ** *	Kb. 300 db MODERN magyar fekete-fehér retro képeslap kisebb településekkel + sok 1 Ft-os lap is / Cca. 300 modern Hungarian black and white retro town-view postcards with small settlements	2 800
40101. ** *	Kb. 100 db MODERN külföldi város képeslap / Cca. 100 modern non-Hungarian town-view postcards	1 000
40102. ** *	Kb. 100 db MODERN külföldi város képeslap / Cca. 100 modern non-Hungarian town-view postcards	1 000
40103. ** *	Kb. 100 db MODERN külföldi város képeslap / Cca. 100 modern non-Hungarian town-view postcards	1 000
40104. ** *	Kb. 200 db MODERN művész motívum képeslap / Cca. 200 modern art motive postcards	1 000
40105. ** *	Kb. 200 db MODERN művész motívum képeslap / Cca. 200 modern art motive postcards	1 000
40106. ** *	Modern képeslap tétel dobozban - Magyar és külföldi városok / Modern postcard lot - Hungarian and other foreign town-views	2 000
40107.	58 db MODERN külföldi város képeslap kis albumban / 58 modern European town-view postcards in a small album	2 000
40108. ** *	Kb. 100 db MODERN főleg motívum képeslap: sok üdvözlő és pár térképes lap / Cca. 100 modern mostly motive postcards: many greetings and some maps too	2 000
40109. ** *	Egy kis doboz MODERN képeslap külföldi városokkal és motívumokkal / A small box of modern European town-view and motive postcards	2 000
40110. ** *	Egy kis doboz MODERN képeslap külföldi városokkal és motívumokkal + kis alakú leporellok / A small box of modern European town-view and motive postcards + small sized leporellos	2 000
40111. ** *	Kb. 200 db MODERN virágos üdvözlő motívum képeslap / Cca. 200 modern flower greeting motive postcards	1 000
40112. ** *	Kb. 200 db MODERN karácsonyi üdvözlő motívum képeslap / Cca. 200 modern Christmas greeting motive postcards	1 000
40113. ** *	Kb. 100 db MODERN külföldi város képeslap / Cca. 100 modern non-Hungarian town-view postcards	1 000
40114. ** *	Kb. 100 db MODERN külföldi város képeslap / Cca. 100 modern non-Hungarian town-view postcards	1 000
40115. ** *	Kb. 100 db MODERN külföldi város képeslap / Cca. 100 modern non-Hungarian town-view postcards	1 000

40116. ** *	66 db MODERN nagy méretű külföldi város képeslap / 66 modern big-sized non-Hungarian town-view postcards	1 000
40117. ** *	Kb. 200 db MODERN üdvözlő motívum képeslap / Cca. 200 modern greeting motive postcards	1 000
40118. ** *	Kb. 100 db MODERN reklám motívum képeslap / Cca. 100 modern advertising motive postcards	1 000
40119. ** *	Kb. 100 db MODERN reklám motívum képeslap / Cca. 100 modern advertising motive postcards	1 000
40120. ** *	Kb. 100 db MODERN magyar város képeslap / Cca. 100 modern Hungarian town-view postcards	1 000
40121. ** *	Kb. 100 db MODERN külföldi város képeslap / Cca. 100 modern non-Hungarian town-view postcards	1 000
40122. ** *	Kb. 100 db MODERN külföldi város képeslap / Cca. 100 modern non-Hungarian town-view postcards	1 000
40123. ** *	Kb. 100 db MODERN külföldi város képeslap / Cca. 100 modern non-Hungarian town-view postcards	1 000
40124. ** *	6 db MODERN külföldi képeslap sorozat saját tokjában: Prága, 2 orosz és 1 Tallin / 6 modern European postcard series in their cases: Praha, 2 Russian and Tallin	1 000
40125. ** *	2 db MODERN képeslap füzet: Benedikt Taschen 94/95 + Erfurt	1 000
40126. ** *	5 db MODERN városi képeslap füzet / 5 modern town-view postcard booklets: Dresden, Paris, Wien (Bécs), Austria, Brussels	900
40127. ** *	5 db MODERN Nyugat-Európai képeslap füzet / 5 modern Western European postcard booklet (Wien, Paris, Halle, Dresden, Upper Austria).....	1 000
40128. ** *	60 db MODERN használatlan magyar város képeslap kitűnő állapotban / 60 modern unused Hungarian town-view postcards in excellent condition	1 400
40129. ** *	50 db MODERN magyar retro grafikai képeslap vegyes minőségben. Képzőművészeti Alap: karácsonyi üdvözlő / 50 modern Hungarian retro graphic postcards in mixed quality: Christmas greeting.....	1 600
40130. ** *	BALATON - 50 db MODERN képeslap / 50 modern postcards.....	1 000
40131. ** *	40 db MODERN állatos képeslap / 40 modern animal motive postcards	1 000
40132. ** *	34 db MODERN bolgár képeslap / 34 modern Bulgarian postcards	1 000
40133. ** *	39 db MODERN Magas Tátra képeslap / 39 modern Vysoké Tatry postcards (High Tatras)....	1 000
40134. ** *	30 db MODERN gyerek képeslap / 30 modern children motive postcards.....	1 000



40135. *** * 35 db MODE
RN vallási motívum kép 1200



40136. *** * 30 db MODE
RN amerikai képeslap / 1000



40137. *** * 36 db MODE
RN amerikai és kanada 1000



40138. *** * 33 db MODE
RN motívum képeslap: 1000



40139. *** 35 db MODERN
használatlan karácson 1200

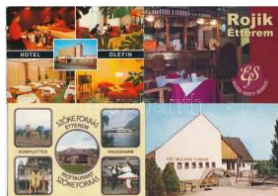

40140. *** * 35 db MODE
RN magyar képeslap (s 1600



40141. *** 22 db modern m
űvészeti képeslap felv 1000

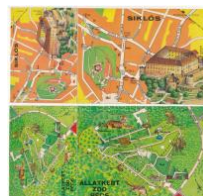

40142. *** 20 db MODERN
magyar térképes képesla: 1000



40143. *** * 21 db MODE
RN térképes képeslap 1000



40144. *** * MIKULÁS -
21 db MODERN üdvöz 1000



40145. *** * 21 db MODE
RN térképes képeslap 1000



40146. *** * 23 db MODE
RN magyar retro grafik 1000



40147. *** * 20 db MODE
RN népviseletes képes 1000



40148. *** * 25 db főleg
MODERN népviseletes 1000



40149. *** * 29 db MODE
RN magyar motívum ké 1000



40150. *** * 29 db MODE
RN burgenlandi város k 2400



40151. *** * 20 db MODE
RN magyar város képe 1600



40152. *** * 20 db MODE
RN magyar város képe 1600



40153. *** * 20 db MODE
RN magyar város képe 1600



40154. *** 21 db MODERN
népviseletes képeslap 1000



40155. *** * 20 db MODE
RN humoros képeslap 1000



40156. *** * 20 db MODE
RN repülő képeslap / 1000



40157. *** * 11 db MOD
ERN kör és ovális alakú 900



40158. *** * 16 db MODE
RN kör alakú város kép 1000



40159. *** * AUTÓK - 15
db modern képeslap / 1000



40160. *** * 17 db MODE
RN motívum képeslap: 1000



40161. *** * Jelentem kis
katona lettem - 10 db m 1000



40162. *** Budapesti Orsz
ágház. Képzőművésze 1000



40163. *** * 17 db főleg
MODERN képeslap: sz 1000



40164. *** * MACSKA - 1
8 db MODERN képesla 1000



40165. * 11 db modern ma
gyar város képeslap az 1000



40166. *** * Marosvásár
hely, Targu Mures; - 16 1000



40167. *** * Kolozsvár, Cluj; - 16 db modern er 1000



40168. *** * 12 db MODE RN magyar és külföldi r 1600



40169. *** * Magyar Tanács köztársaság plakátjai - 3000



40170. *** * 12 db MODE RN magyar rajzfilmes m1000



40171. *** * 18 db MODE RN motívum képeslap: 1000



40172. *** * 17 db MODERN motívum nyomtatvány: 1000



40173. *** * 16 db mode rn erdélyi képeslap fürd 1000

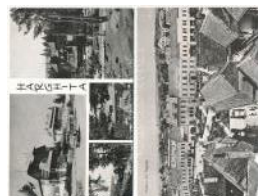

40174. *** * 16 db mode rn erdélyi képeslap kisv 1000



40175. *** * 16 db mode rn felvidéki képeslap kis 1000



40176. *** * 10 db mode rn felvidéki képeslap: v 1000



40177. * 12 db MODERN M ALEV repülő képeslap 1200



40178. *** * Besztercebánya, Banský Bystrica; 1000



40179. *** WASHINGTON - 3 db MODERN 3D di 1000



40180. *** * Brassó, Kronstadt, Brasov; 9 db mo 1000



40181. *** * 8 db MODERN reklám motívum képesl 1000



40182. *** * 5 db MODERN reklám motívum képesl 1600



40183. *** * 4 db MODERN magyar Képzőművésze 1000



40184. *** * 2 db modern Tó-tó-lottó leporello üdvözl 1000



40185. *** * 9 db MODERN magyar reprint város ké 1000



40186. ☒ 4 db MODERN magyar humoros retro gr 1000



40187. *** * 9 db RÉGI hosszú címzéses külföld 1000



40188. *** * Rio de Janeiro - 2 db modern erotikus 1000



40189. ☒ Balaton - 5 db modern Képzőművészeti A 1000

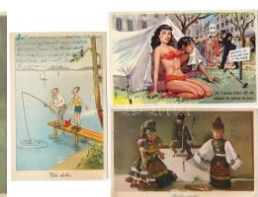

40190. *** * ☒ 3 db modern motívum képeslap: hu1000



40191. *** * Abaliget, vasúti alagút bejárata. K T2/3 3200



40192. ☒ 1937 Ábrahámhegy, látkép a Tar-fél T2/3 2600



40193. ☒ 1938 Ábrahámhegy, Szent István völgy T22600



40194. * 1933 Ábrahámhegy, látképe, háttérbe T2 2600



40195. ☒ 1938 Ábrahámhegy, látkép a Tar-fél T2/3 2600



40196. ☒ 1931 Ábrahámhegy, Ábrahám látkép T2/3 2600



40197. ☒ 1942 Ábrahámhegy, malomvölgy. N T2/3 2600



40198. *** * Ábrahámhegy, Szent Imre kápolna T2/3 2600

Lindner és Kobra termékek teljes választékban megrendelhetők irodánkban vagy



40199. 1957 Ábrahámhegy, Balatonpartifő T2 2600



40200. 1943 Ács, Római katolikus templom T2/3 1600



40201. 1900 Adony, Dunaközségközház T3 5500



40202. Adony-Pusztasza boldcs, Hangya sző T2/3 5500



40203. 1941 Agárd, strand és csónakok. Puha T2/3 3200



40204. Aggtelek, cseppkőbarlang, földalatti T1 1400



40205. Aggteleki cseppkőbarlang, belső. Mag T4800



40206. 1942 Ajka, Római katolikus templom, T2 1600



40207. Ajka, Kossuth János üvegyára T2 3200



40208. 1913 Alattyán, Római katolikus templom T3 3200



40209. 1908 Alcsút, Főhercegi kápolna. We T2/3 4000



40210. Alföld, Alföldi pusztasza. Zádor István ré T3 1600



40211. Alföld, Rónaság szélmalomokkal. Zád T3 1600



40212. Alsógöd (Göd), Huzella nyaraló, villa, T2 1200



40213. 1920 Alsómocsolád, Fő utca, római ka T3 3200



40214. 1958 Alsóörs, vasútállomás, vonat, T2/3 1000



40215. 1940 Alsóörs, Strandfürdő, látkép. K T2/3 3200



40216. 1917 Apostag, Sziget, Református te T2/3 7000



40217. 1914 Aszód, Evangélikus leányneve T2/3 1000



40218. 1911 Aszód, Vasútállomás (fl) T2/3 1000



40219. 1921 Aszód, Javítóintézet főépülete T2 1600



40220. 1929 Aszód, Javítóintézet T2 1400



40221. 1937 Babócsa, Székesfővárosi gyermek T2/3 3200



40222. 1936 Badacsony, látkép T2/3 2600



40223. Badacsony, szénagyűjtés. Mérei Ign T2/3 3600



40224. 1942 Badacsony lábdihegy, kilátás a R T2 2600



40225. 1932 Badacsony tomaj, Közúzó malom T3 5000



40226. Baj, iskola, gyerekek. Lindenberg A T2 2000



40227. 1940 Baja, Vármegyeház (EK) T2/3 1200

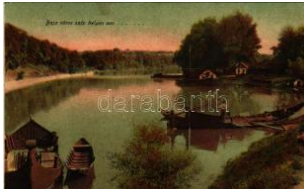

40228. 1907 Baja, Baja város szép helyen T2/3 1000



40229. 1907 Baja, látkép, híd. Wurmfeld Gy T2/3 1000



40230. Baja, Nemzeti Bank T1/2 1200



40231. ** Baja, Szegedi Bank T2 T2 1200

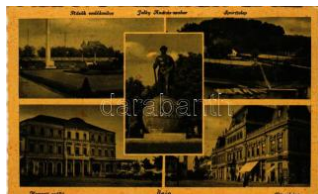

40232. * Baja, Nemezeti sz álloda, Jelky Andr T2/32000



40233. * Baja, Sugovica r zlet, uszlyok. Wu T2/32400



40234. * Baja, Duna r zlet, gzhaj, kikt, h T2/32400



40235. * Baja, Duna r zlet, kikt, komp, "IR T2/32400



40236.  1941 Bakonygyrt, Rmai katolikus T2/33000



40237. * Bakonyzentkrly, utca, templom (EB) T3 3000



40238.  1926 Bakonyszm bathely, Magyarsz T1/2 7500



40239.  1911 Balassagyrt, Allami polgr T2/31000



40240.  1900 Balassagyrt, Polgri iskola T2/32500



40241.  1898 (Vorlufer) Balassagyrt, N T2/39500



40242.  1899 (Vorlufer) Balassagyrt, F T2/39500



40243.  1934 Balassagyrt, vasutlloms T2/33000



40244.  1913 Balassagyrt, Vrmegeyhza T2/31400

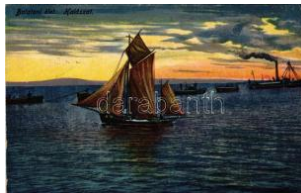

40245.  1920 Balaton, ha lstt (EK) T2/3 T2/3 1000



40246.  1950 Balaton, Le veg and zsr tart T2/3 2600



40247. * 1948 Balaton, P rosan szp az let. H T2/32600



40248.  1946 Balaton, Idi l a Balaton partjn! T2/32600



40249. ** Balaton, A strand szpe!... Humoros T2 2600



40250.  1925 Balaton, vadkcsa vadstt cs T2/31400



40251. ** Balaton, vitorls verseny (kpeslap f T1 1200

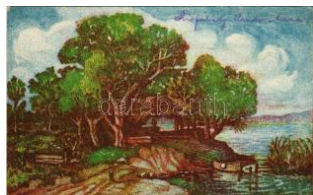

40252.  Balaton, Balatoni Halstnya. A Ba T2/32600

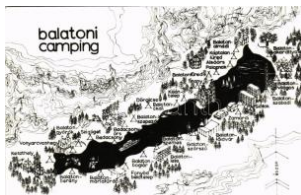

40253. ** Balaton, Camping, kemping, trkp. T2 1600



40254.  1930 Balaton, Hrgstt, Balatoni le T3 2600



40255. * 1942 Balaton, "N zd el babm ezt a T3/4 2600



40256.  1945 Balaton, Hu llmz Balaton tetej T2/32600



40257.  1954 Balaton, Hu llmz Balaton tetej T2/32600



40258. ** Balaton, "Sr a kislny a Balaton part T2 2600



40259. ** Balaton, vitorlz k. Novitas kiads T2/3 2600



40260.  1910 Balaton, Vih ar a Balatonon, Ba T2/3 2600



40261. * 1932 Balaton, Hu llmz Balaton, g T2/3 2600



40262. ** Balaton. Trkp tvonalal Budapest T2 2600

Megnyílt megújult webshopunk! Folyamatosan bővülő kínálat!



40263. ✉ 1925 Balaton, vitorlázó gyerekek, T2/3 **2600**



40264. ✨✨ Balatonaliga, Vendéglő, étterem k T2/3 **2600**



40265. ✉ 1918 Balatonaliga, vendéglő és Em T2/3 **2600**



40266. ✨ Balatonalmádi, látkép (EK) T2/3 T2/3 **2600**



40267. ✉ 1936 Balatonalmádi, Fövenyfürdő, s T2/3 **1000**



40268. ✨ Balatonalmádi, part részlet, móló (EK) T2/3 **1800**



40269. ✨ 1928 Balatonalmádi, Csónakkikötő (E) T2/3 **1400**



40270. ✉ 1941 Balatonalmádi-fürdő, Fövenyfü T2/3 **2600**



40271. ✉ 1940 Balatonalmádi, Zsák József vendéglője



40272. ✨ 1939 Balatonalmádi-fürdő, vasútállomá T3 **2600**



40273. ✉ 1940 Balatonalmádi, Yachtklub, "Duc T2 **1000**



40274. ✉ 1933 Balatonalmádi-fürdő, Vasútállom T2 **2600**



40275. ✉ 1930 Balatonalmádi-fürdő, Mayer vi T2/3 **2600**



40276. ✉ 1930 Balatonalmádi, Családi penzió T2/3 **2600**



40277. ✉ 1929 Balatonalmádi, Arany János u T2/3 **2600**



40278. ✨✨ Balatonalmádi, Park sétány a Kossut T3 **2600**



40279. ✨✨ Balatonalmádi-fürdő, látkép az Óvár T2 **2600**



40280. ✉ 1943 Balatonalmádi, Orte üdülő. Kia T2/3 **2600**



40281. ✉ 1926 Balatonalmádi-fürdő, Weninger T3 **2600**



40282. ✉ 1927 Balatonalmádi-fürdő, kápolna. D T2 **2600**



40283. ✉ 1914 Balatonalmádi-fürdő, part részlet T3 **2600**



40284. ✉ 1949 Balatonboglár, MÁVAG dolgoz T2/3 **1400**



40285. ✉ 1943 Balatonboglár, vasútállomás, Ho T2 **2600**



40286. ✨ Balatonboglár, Leporello (fa) T3/4 T3/4 **1000**

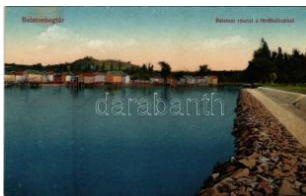

40287. ✉ Balatonboglár, Balatoni részlet a fürd T2/3 **1800**



40288. ✉ 1928 Balatonboglár, fürdő kabánok T2/3 **5500**



40289. ✨✨ Balatonboglár, Vasúti utca, Simon G T3 **3000**



40290. ✨✨ Balatonboglár, vasútállomás. Kiad T2/3 **2600**



40291. ✨ Balatonboglár, Postás gyermeküdülő. T3 **1400**



40292. ✨ Balatonboglár, vasútállomás (EM) T2/3 **2600**



40293. ✨ Balatonfenyves, látkép, villa (kopott s T2/3 **2000**



40294. ✨ Balatonfenyves, vasútállomás (Rb) T3 T3 **2600**



40295. ☒ 1949 Balatonföldvár, vasútállomás T2 T22600



40296. ✱✱ Balatonföldvár, Kikötő, "BAROSS" T1/2 1400



40297. ☒ 1901 Balatonföldvár, Zrínyi szálloda T2/34000



40298. ☒ 1906 Balatonföldvár, Parti részlet, vito T21800



40299. ✱ Balatonföldvár, Móló részlet, kikötő. T2/3 1000



40300. ☒ Balatonföldvár, Kikötés a Galambszki T2/3 1200



40301. ✱✱ Balatonföldvár, vasútállomás, újságá T22600



40302. ☒ 1916 Balatonfüred-fürdő, Csónak ki T2/3 2600



40303. ✱ 1919 Balatonfüred-fürdő, Gőzhajó kik T3/42600



40304. ✱ 1925 Balatonfüred, Tihany és kikötője T2/32600



40305. ☒ 1932 Balatonfüred-fürdő, látkép. M. ki T3 2600



40306. ☒ 1939 Balatonfüred, Vitorlások kikötő T2/31000



40307. ☒ 1943 Balatonfüred, Római katolikus templom T2/3 1600

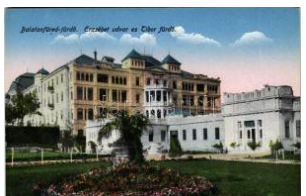

40308. ✱ Balatonfüred, Erzsébet udvar és Tibor T2 1000



40309. ☒ 1928 Balatonfüred, Blaha Lujza emlék T31200



40310. ✱ 1904 Balatonfüred-fürdő, Baross gőz T2 7000



40311. ☒ 1923 Balatonfüred, M. kir. állami polgá T33000



40312. ✱✱ Balatonfüred, Szeretetház. Köves B T2 8000



40313. ✱✱ Balatonfüred, S avanyúvíz kút, pala T2/34600



40314. ☒ 1912 Balatonfüred, parkrészlet, vitorlá T32600



40315. ✱ Balatonfüred, Deák Ferenc sétány a T2/3 2600



40316. ✱✱ Balatonfüred, Esterházy strandfürdő T1/21400



40317. ☒ 1913 Balatonfüred, Csónak kikötő, g T3/42600



40318. ☒ 1919 Balatonfüred-fürdő, kikötő (ázott T3 2600



40319. ☒ Balatonfűzfő, Fűzfőgyártelep; Orszá T1/2 2600

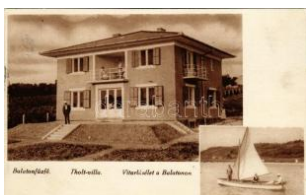

40320. ☒ 1930 Balatonfűzfő, Tholt villa, vitorlás T2 2600



40321. ✱✱ Balatonfűzfő, Fűzfőgyártelep, Orszá T12600



40322. ☒ 1932 Balatonfűzfő, Tholt villa. Vitorli T2/3 2600

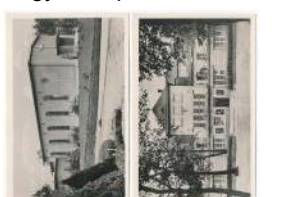

40323. ✱✱ Balatonfűzfő, Fűzfőgyártelep, Alkalma 1000



40324. ✱ Balatonfűzfő, vasútállomás, római kat T3 2600



40325. ☒ 1931 Balatonyörök, Fürdőhely, villar T3 2600



40326. ✱✱ Balatonyörök, Belügyminiszteri sz T2/32600

Megnyílt megújult webshopunk! Folyamatosan bővülő kínálat!



40327. 1903 Balatonyörök, Meszesgyörö T3 **11000**



40328. 1925 Balatonyörök, Bucsy József (M T2) **7000**



40329. 1937 Balatonyörök, Belügyminiszt T2/3 **2600**



40330. Balatonkenese, B alatonparti részlet. T2/3 **2600**



40331. Balatonkenese, vasútállomás. Kia T1/2 **2600**



40332. 1924 Balatonkenese, látkép (b) T4 T4 **1000**



40333. 1927 Balatonkenese, Székesfőváros T2/3 **1200**



40334. 1942 Balatonkereesztúr, Római katolika T2/3 **2600**



40335. 1942 Balatonlelle, vasútállomás T2 T2 **2600**



40336. 1942 Balatonlelle, Eredeti Magyar Hal T2 **1400**



40337. Balatonlelle, Ruff-penzió, étterem é T1/2 **3000**



40338. Balatonlelle-gyógyfürdő, Ferenc Józ T2/3 **1000**



40339. Balatonlelle, Fővenyfürdő T2 T2 **1600**



40340. Balatonmáriafürdő, Molnár László T2/3 **2600**



40341. 1939 Balatonmáriafürdő, Villa lakások T3 **2600**



40342. 1932 Balatonmáriafürdő, Uri-penzió T2/3 **2600**



40343. 1937 Balatonőszöd, Kerekedelmi M T2/3 **1400**



40344. 1926 Balatonszabadi, Bezerédy Viktór T2/3 **3000**



40345. Balatonszemesbadi, Faluszemes, Falu T2/3 **2600**



40346. Balatonszemesfürdő, nyaralók, villa T3/4 **2000**



40347. 1911 Balatonszemes, Szemes-fürdő T2/3 **2600**



40348. Balatonszemesfürdő, Egyetemi üdülő T2 **2600**



40349. 1943 Balatonszemes, Szemes; sétány T2/3 **2600**



40350. 1914 Balatonszemes, Szemes-Balato T3 **2600**



40351. 1911 Balatonszemes, Szemes-Balato T3 **2600**



40352. 1934 Balatonszemesfürdő, klubház T2 **2600**



40353. 1916 Balatonszemes, Szemes; Bag T2/3 **2600**



40354. Balatonszemes, Szemes-Balatonfürdő T3/4 **2600**



40355. 1937 Balatonszemesgyörgy, Vasútállomás T2 **2600**



40356. Bánfalva, Sopronbánfalva, Wandorf; T3 **3000**



40357. 1938 Bánhida, Légvédelmi tüzezlakata T2/3 **5000**

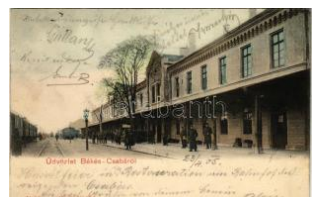

40358. 1905 Békéscsaba, vasútállomás. Do T2/3 **9500**



40359. ** Békéscsaba, Fő utca, piac (fa) T3 T3 800



40360. ** Békéscsaba, Fiumei szálloda (fa) T3 T3 800



40361. ** Békéscsaba, M. kir. selyemfonoda T2/31600



40362. ** Békéscsaba, Apolló Mozgóképszínház T2/39500



40363. 1904 Békéscsaba, Kőrös-parti részlet T2/37500



40364. 1916 Békéscsaba, vasútállomás, vonatok T2/32400



40365. 1912 Békéscsaba, Fő tér, piac, üzletek T31200



40366. * Békéscsaba, Kőrös részlet (Rb) T2/3 4000



40367. * 1922 Békéscsaba, Kőrös-parti részlet T4 1600



40368. ** Békéscsaba, Gyalogási lakotanya. K T21800



40369. ** Békéscsaba, Városháza. Vasúti leve T2 2200



40370. * Békéscsaba, M. kir. posta, útjavítási m T21800



40371. ** Békéscsaba, Fő utca, József és Sze Jánosok emlékműje T1/21000



40372. ** Bélapátfalva, Bélaapátfalva; Portla T2/32200



40373. ** Berettyóújfalva, Ezeréves emlékoszlop T2/33200



40374. * 1929 Bicske, Rózsa-szék villa, látókép. W T2/37500



40375. 1938 Biharkeresztes, vasútállomás T2/3 1000



40376. 1930 Biharkeresztes, Fő tér, református templom T2/31200



40377. 1911 Bodajk, Tó a fürdővel. Robitse T2/34200



40378. ** 1911 Bodajk, Tó részlet. Varga M T2/3 4200



40379. ** Bodrogolaszi, Górfalva kastély, M T25500



40380. 1930 Bóly, Németbóly; Római katolikus templom T23000



40381. 1929 Bonyhád, Római katolikus polgárház T2 3000



40382. * 1920 Budakalász, Fürst Bertalan Text T4 4000



40383. * 1903 Budakalász, Szmik nyaraló, D T2/3 4000



40384. 1926 Budakalász, Budai út. photo (sza) T32000

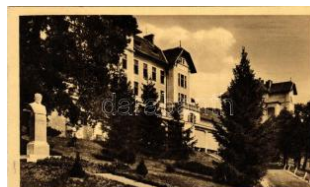

40385. 1942 Budakeszi, Erzsébet királyné szobra T2/31600



40386. ** Budakeszi, Erzsébet királyné szobra T21800

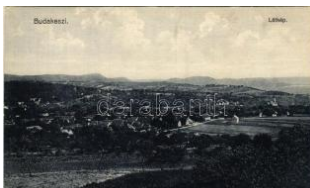

40387. 1933 Budakeszi, látókép. Kladja Natt T2/3 4200



40388. 1905 Budakeszi, látókép. Kladja Stern T3 7500



40389. * 1901 Budakeszi, látókép. 1sz. Hatsch T2/37500



40390. * 1901 Budakeszi, Kiltás a vadászlat T3/47500

Kérjük telefonos és írásbeli ajánlatait időben adja le!



40391. ✉ Budakeszi, Bűcsűjáró templom (E T2/3 4000)



40392. ✱ 1903 Budakeszi, Erzsébet királyné s T3/47000



40393. ✱ Budakeszi, látkép . Kiadja Szendre J T2/3 3200



40394. ✱ 1941 Budaörs, repülőtér, katonai rep T2/33600



40395. ✱ Budaörs, Közforgalmi repülőtér T2/3 T2/33200



40396. ✱✱ Budörs, repülőtér, repülőgépek (fa T3/43200)



40397. ✱ Budaörs, a repülőtér állomás épülete T2/33200



40398. ✉ 1937 Budapest, Budapesti Nemzetközi T2/33000



40399. ✉ 1902 Budapest (?), villa. Diváld Káro T2/33000



40400. ✉ 1962 Budapest, Országos Mezőgazd T2/31000



40401. ✉ 1922 Budapest, férfiak szoborral. ph T2/31600



40402. ✉ 1898 (Vorläufer) Budapest, Népszính T4 1000



40403. ✱ Budapest, Erzsébet körút, Lipótvárosi T3 1000



40404. ✱✱ Budapest, leporállóp 6 képpel (fa T2/33000)



40405. ✱✱ ✱ Budapest, E reklám országzászló (1 1000)



40406. ✱ Budapest, Országos Mezőgazdasági K T31000



40407. ✱ 1935 Budapest, Budapesti Nemzetközi T3 1000



40408. ✉ 1951 Budapest, női taxis az autóban T2/31000



40409. ✱✱ Budapest, térkép T2 T2 1200



40410. ✱ 1932 Budapest (?), Bognár Gyula fé T2/3 2400



40411. ✱✱ ✉ 1935 Budapest, 300 éves a Pázmány 3800



40412. ✱✱ Budapest, Királyi vár, Erzsébet híd, T3/4800



40413. ✉ 1938 Budapest XXIV. Nemzetközi E T3 1000



40414. ✱ 1905 Budapest, látkép a Királyi palot T2/3 1000



40415. ✱✱ ~1961 Budapest, Vajdahunyad vára, N 1200



40416. ✱✱ ✉ ~1961 Budapest, Blaha Lujza tér, O 1200



40417. ✱✱ ~1961 Budapest, Ifjúsági Park, Nemzet 1200



40418. ✉ 1956 Budapest, Dunai látkép az Erzsébet T300



40419. ✱ 1939 Budapest, látnyok. Modern Foto Sa T2800



40420. ✉ 1906 Budapest, Weisz Ignác fűszer, c T3 5000



40421. ✱✱ Budapest - 4 db MODERN város képes 2400



40422. ✉ 1918 Budapest, Erzsébet híd, Dunai T2/3 1000



40423. 1905 Budapest, Erzsébet híd (EK) T3 T31000



40424. Budapest, Erzsébet híd, villamos, bu T21800



40425. Budapest, Ferenc József híd, villamo T1/21000



40426. 1902 Budapest, Lánchíd (kis szakad T2/3 1000



40427. Budapest, Lánchíd, pesti rakpart (r) T2/3 1000



40428. 1913 Budapest, Lánchíd, Duna látke T2/31000



40429. Budapest, Margit híd (EB) T3 T3 1000



40430. Budapest, Margit híd, villamos s: Bar T31000



40431. Budapest, Dunai látkep a Margit híddá T31000



40432. Budapest I. Királyi vár, belső (EK) T2 T2/32800



40433. Budapest I. Királyi palota, trónterem T1/21800



40434. Budapest I. A budavári Fehérvári-ka T21000



40435. Budapest I. A budavári fegyvertár T1/2 2000



40436. Budapest I. A koronázó főtemplom d T22000



40437. Budapest I. A budai Szent Erzsébet T2 2000



40438. Budapest I. A sz. István dicsőséges T1 2800



40439. 1936 Budapest I. Királyi vár előtt az ó T2 2800



40440. 1927 Budapest I. Királyi várpalota főb T2 3200



40441. Budapest I. Királyi várpalota, márv T2/3 2400



40442. 1905 Budapest I. Királyi vár, étterem T2/32600



40443. Budapest I. A koronázó főtemplom a T22000

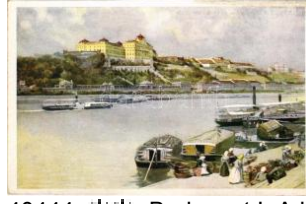

40444. Budapest I. A királyi palota az újja T2/3 2000



40445. Budapest I. A budai Fő utca. Múeml T1 1600



40446. Budapest I. Régi házak a Batthyány T1 2400



40447. Budapest I. Királyi vár, belső, Márvá T2/3 1000



40448. Budapest I. Víziváros, Budavár ká T311000



40449. Budapest I. Víziváros, Ostrom ut T2/3 14000



40450. Budapest I. Tabán (lebontott), Kak T2/3 3000



40451. 1918 Budapest I. Kir. várbazár (raga T2/31000



40452. 1898 (Vorläufer) Budapest I. Királyi vá T31000

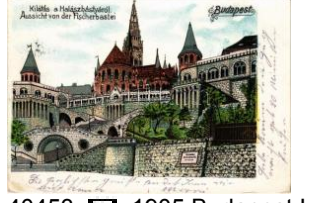

40453. 1905 Budapest I. Kilátás a Halászbá T2/31000



40454. Budapest I. Károlyi király és Zita kirá T2/3 1000

Weboldalunkon a zárás pillanatáig licitálhat és követheti tételei állását!



40455. ** Budapest I. Fe renc József nevelőin T2 1800



40456. ** Budapest I. Dób rentei tér, piac, villam T24000



40457. ☒ 1904 Budapest I. Vársikló / Drahtseilb T2 5500



40458. ** Budapest I. Nán dor laktanya a várb T1/21800



40459. ** Budapest I. A b udai Fő utca. Múeml T2 1600



40460. ** 1929 Budapest I. Vörös Béka söröz T1 3200



40461. ☒ 1913 Budapest I. Forgó Károly Várker T34600



40462. ☒ 1899 (Vorläufer) Budapest I. Honvé T2/3 2800



40463. ** Budapest I. Bud ai Reál anno 1859. All T2900



40464. ** Budapest I. Sze nt István-napi körm T2/32200

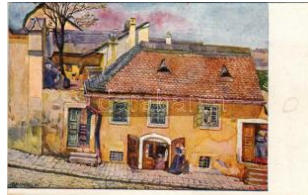

40465. ** Budapest I. Tab án, Hadnagy utcai T2/31400



40466. * Budapest I. Kakuk étterem, belső pincé T22400



40467. ☒ 1920 Budapest I. Asbóth palota. Uri T2/3 3600



40468. * Budapest II. Csás zár fürdő kikötő a M T2/35000



40469. * Budapest II. Buda gyöngye Sport Club - 16000



40470. ☒ 1940 Budapest II . Bolyai utca 13. Si T2/3 4400



40471. * Budapest II. Újlak , Frindt Antal vendé T311000



40472. ** Budapest II. Lip ótmező, Hidegkúti út T2 2400



40473. * Budapest II. Manr éza lelkigyakorlato T1/2 1400



40474. ☒ 1916 Budapest II . Szent Lukács fürdő T4 1000



40475. ☒ 1909 Budapest II . Újlak, Nagy Istvá T2/316000



40476. ** Budapest II. Ma jer (Mayer) Vencel T2/3 7000

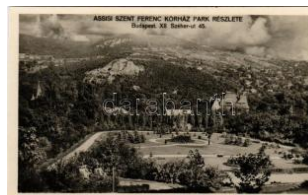

40477. ** Budapest II. Ku rucles, Assisi Szent T1 1400



40478. ☒ 1913 Budapest II . Lukács fürdő (EK T2/3 1000



40479. ** Budapest II. Sz t. Lukács fürdő, Du T2/31000



40480. ☒ 1901 Budapest II . Hűvösvölgy, Holtz T2/31600



40481. ☒ 1908 Budapest II . Császár fürdő (EK T2/32600

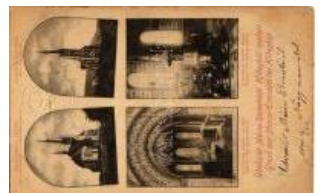

40482. ☒ 1900 Budapest II . Máriaremete Hidegkú T2800



40483. * Budapest II. Winkl er László borháza, "H T2400



40484. ☒ 1944 Budapest II . Hűvösvölgy, Hárs T2/32000



40485. ☒ 1925 Budapest II . Rózsadomb, Gül B T2 2800



40486. ☒ 1904 Budapest II . Hűvösvölgy, Balá T2/3 3600



40487. * Budapest III. Óbuda, Flórián tér, Vó T2/311000



40488. * Budapest III. Óbuda, Flórián tér, Gi T3/4 18000



40489. ☒ 1944 Budapest II I. Csillaghegy, Árp T2/3 2400



40490. * Budapest III. Óbuda, Szentendrei úti M T27000

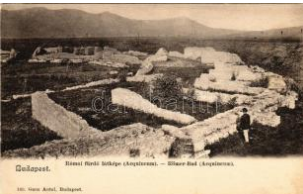

40491. ** Budapest III. Rómaifürdő, Római fürd T21600



40492. ☒ 1912 Budapest II I. Óbuda, Berlinge T2/318000



40493. ** Budapest III. Óbuda, Szt. Margit kő T2/34000



40494. ☒ 1917 Budapest II I. Békásmegyér, F T2/3 7000



40495. ☒ 1909 Budapest II I. Óbuda, Szentend T2/37000



40496. * Budapest III. Óbuda, Vászondi Ignác v T25000



40497. ** ☒ Budapest II I. Óbuda, Jó pásztor há 1400



40498. * Budapest III. Hármashatárhegy, Budapest 1400



40499. ** ☒ Budapest II I. Csillaghegyi strand - 1200



40500. ☒ 1918 Budapest II I. Óbuda, Aquincumi ásatá T2/3 2600



40501. ☒ 1942 Budapest II I. Óbuda, Rómaifürdő, Róma T22400



40502. ☒ 1904 Budapest II I. Óbudai hajógyár T2/3 4800



40503. * Budapest IV. Nép sziget, Illik halász c T2/32000



40504. * Budapest IV. Újpest, látkép, zs T2/3 3400



40505. ☒ 1917 Budapest V. Szabadság tér, O T2/31000



40506. ☒ 1915 Budapest V. Országház, Parla T2/3 1000



40507. ☒ 1902 Budapest V. Ferenc József rak T2/31000



40508. ☒ 1898 Budapest V. Igazs T2/3 1000



40509. ** Budapest V. Régi városháza. Lebo T1/22000



40510. ** Budapest V. A b elvárosi régi Szent F T4 1000



40511. ** Budapest V. Az Országház dunai T2/3 2000



40512. ** Budapest V. A Szent István templom T1 2000



40513. ** Budapest V. A Károly körút egyik ré T1/22000



40514. ** Budapest V. A Kriszt-féle ház a Piaris T12000



40515. ** Budapest V. A kir. Curia (Kúria) főho T1 2000



40516. ** Budapest V. A hatvani városkapu. 17 T22000



40517. ** Budapest V. Grassyalkovich-palota a T2 2000



40518. ☒ 1918 Budapest V. Duna részlet, villam T41000

Havi két gyorsárverésünkre folyamatosan várjuk a beadásokat!



40519. ** Budapest V. Országház, Parlament T3 1000



40520. ** Budapest V. Piaristák régi rendház T1/2 1000



40521. ☒ 1914 Budapest V. Országház, Parlam T3 1000



40522. ** Budapest V. Az Athenaeum egykori T2 2000



40523. ** Budapest V. A K egyes-tanítórendi piaris 8000



40524. ☒ 1932 Budapest V. Kerületi állami für T2/3 3400



40525. ** Budapest V. Ferenc József tér, Assi T2 2600



40526. ☒ 1932 Budapest V. A Takarékoság pa T2 2600

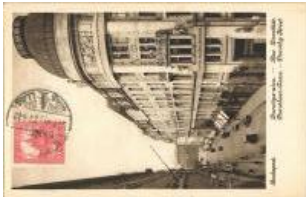

40527. * 1927 Budapest V. Dorottya utca, Mag T2 2400



40528. ** Budapest V. Szabadság tér, Kanit T2/3 3600



40529. ** Budapest V. Erzsébet királyné szá T2/3 2800



40530. ** Budapest V. Országház, Parlamen T2/3 1000



40531. * Budapest V. Deák tér, Anker palota, T2/3 1000



40532. ☒ 1914 Budapest V. Hotel Continental T2/3 1000



40533. ☒ 1932 Budapest V. Országház, ingah T2/3 1000



40534. ☒ Budapest V. Országház T2/3 T2/3 1000



40535. ☒ 1918 Budapest V. Vilmos császár út (T3 1000



40536. ☒ ~1958 Budapest V. Országház, Dun T2/3 1000



40537. ** Budapest V. Grand Hotel Hungaria n T3 1000



40538. * Budapest V. Új Országház, gőzhajó. A T3 1200



40539. ** Budapest V. Országház (EK) T2/3 T2/3 1000



40540. ** Budapest V. Budapesti Központi T2/3 5500



40541. ** Budapest V. A Magyar Tudományos A T2/900



40542. ** ~1964 Budapest V. Felszabadulás té T1 1000



40543. ☒ 1927 Budapest V. Duna részlet, Lán T2/3 2800



40544. ☒ 1929 Budapest V. Kerületi állami für T2/3 3400



40545. * Budapest V. Bristol és Carlton szállod T2 2600



40546. ☒ 1928 Budapest V. Váci utca, REX üzle T2 2800



40547. ☒ Budapest V. 100 éves vendégfogadó, T2 2800



40548. * Budapest V. Kereskedelmi Akadémia T2/3 2400



40549. ** Budapest VI. Met. kir. Operaház. Műe T1 2400



40550. ** Budapest VI. Nyugati pályaudvar, vi T1 3000



40551. ** Budapest VI. P arisien Grill Revue D T22200



40552. ** Budapest VI. Sz ent Család Dainok u T1 2400



40553. ☐ Budapest VI. Álla mi felsőbb leányisko T2 3600



40554. ** Budapest VI. H unyadi tér, Vásárcs T2/34000



40555. ☐ 1901 Budapest V I. M. kir. operaház. F T31000



40556. ☐ 1901 Budapest V I. Kir. Operaház. Sze T35500



40557. ** Budapest VI. A MÁV B.B.I. "nagyb T2/3 2800



40558. ** Budapest VI. N agymező utca, Teréz T23600



40559. ** Budapest VI. G yár utca és András T2/34400

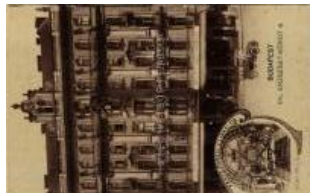

40560. * Budapest VII. Ma rosi Zsiga és fia M T2/3 3400



40561. ** Budapest VII. H ági söröző reklámj T2/3 2400



40562. ☐ 1915 Budapest V II. New York palota, T2 2800



40563. ** Budapest VII. F üzék borozó és étt T2/3 2200



40564. ☐ 1935 Budapest V II. Magyar Magtény T2/31800



40565. ** Budapest VII. G róf Apponyi Albert Po T12600



40566. ** ~1961 Budapes t VII. Keleti pályaud T2/31000



40567. ☐ Budapest VII. A M agyar Divatcsarnok T2/31200



40568. ** Budapest VII. K eleti pályaudvar, villa T22600



40569. ** Budapest VII. D ohány utcai izraelita T212000



40570. ** Budapest VII. K eleti pályaudvar, B T2/3 1200



40571. ** Budapest VII. K eleti pályaudvar, Bar T1 1400



40572. ** Budapest VII. K eleti pályaudvar, vi T2/3 1200



40573. ☐ 1938 Budapest V II. Debreczen étterem T2600



40574. ** Budapest VIII. D r. Pajor szanatórium T1 3600



40575. ☐ 1930 Budapest V III. Rákóczi út, villa T2/31000



40576. ** Budapest VIII. A Nemzeti Színház T1/22000



40577. ** Budapest VIII. S zent Rókus kórház R T12000



40578. ** Budapest VIII. A Szent Rókus kórh T1/2 2400



40579. ** Budapest VIII. A Nemzeti Színház T2/3 2000



40580. * Budapest VIII. Fe renc József tanítók h T23400



40581. ** Budapest VIII. G óbé vendéglő és s T1/2 3000



40582. ** Budapest VIII. K erepesi út (Rákóczi ú T12800

Megnyílt megújult webshopunk! Folyamatosan bővülő kínálat!



40583. ☒ 1940 Budapest VIII. Vitéz Kecskés J T2 2200



40584. ☒ 1935 Budapest V III. Restaurant Kov T2/3 2200



40585. ✱ Budapest VIII. Ál ami Nőpariskola. Rá T22400



40586. ☒ 1941 Budapest V III. Vitéz Kecskés J T2/32400

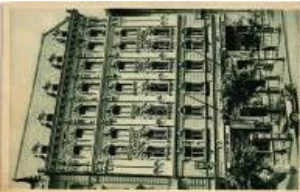

40587. ✱✱ Budapest VIII. Nemzeti szálloda, D T1/2 2400



40588. ✱✱ Budapest VIII. Kerepesi út (mai Rákó T22400



40589. ✱✱ Budapest VIII. Kerepesi út (Rákócz T2/31000



40590. ✱✱ ☒ Budapest V III. Józsefvárosi telefon 1800



40591. ☒ 1925 Budapest V III. Erzsébet körút, B T2 1000



40592. ✱✱ Budapest VIII. Dr. Pajor szanatórium T2 3200



40593. ✱✱ Budapest VIII. Fővárosi Könyvtár (FS T11800



40594. ☒ 1912 Budapest V III. Kanczler Gy. és T T33000



40595. ☒ 1909 Budapest V III. Kerepesi út és L T2/33200



40596. ☒ 1943 Budapest V III. Tisza Kálmán té T2/32600



40597. ☒ 1931 Budapest V III. Baross kávéház T2/33000



40598. ✱ Budapest VIII. Öz v. Vörös Simonné T2/3 2000



40599. ✱✱ Budapest IX. KI OE (Katolikus Ifjak T1/2 2200

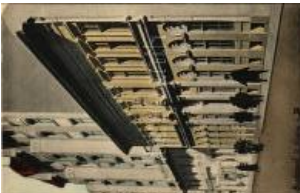

40600. ✱✱ Budapest IX. Ráday utca 36. klassz T2 2600



40601. ✱✱ Budapest IX. Döpaul Szent Vince S T2 1600



40602. ☒ 1912 Budapest X. Kőbányai reformá T2/32400



40603. ☒ 1934 Budapest X I. Gellért-hegyi lou T2/3 1000



40604. ✱✱ Budapest XI. Átlós út (Bartók Béla T2/3 7000



40605. ✱ Budapest XI. Gellérthegy, Báro Eötv T1/2 1400



40606. ☒ 1938 Budapest X I. Gellért tér és Gellé T2/3900



40607. ☒ 1912 Budapest X I. Lágymányos, víz T2/34000



40608. ☒ 1940 Budapest X I. Sashegy, IV. Károl T2/3900



40609. ✱✱ Budapest XI. Gellérthegyi sziklatem T2 1600



40610. ✱✱ Budapest XI. Szent Gellérthegy, pes T1 1200



40611. ☒ 1912 Budapest X I. Gellérthegy, Vizmú T24000



40612. ✱✱ Budapest XI. Hotel Szent Gellért sz T2 1600



40613. ✱✱ Budapest XII. Zugliget, Szép Ilona T2/3 3200



40614. ✱✱ Budapest XII. Tanítóképző Intézet. G T22800



40615. * Budapest XII. Németvölgyi Sporttelep T3 5000



40616. ** Budapest XII. Zugliger, villamos vég T1 2600



40617. ** 1932 Budapest XII. Orbanhegy, Gaa T11200



40618. Budapest XII. Zugliger, Preisich Dr. T2/3 1200



40619. ** Budapest XII. Hotel Belvedere nag T2/31000



40620. ** Budapest XII. Szent Anna kápolna é T2 1800



40621. 1940 Budapest X II. Jánoshegy, Erzsébet királyné strand T2/31600

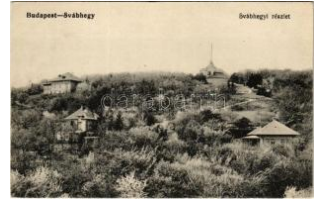

40622. ** Budapest XII. Sávahégy, villák T1/ T1/2 3200



40623. * 1932 Budapest X II. Zugliger, Szépjuhászné T21400



40624. ** Budapest XII. Hűvösvölgyi Remete T2/31800



40625. Budapest XIII. Margitszigeti fürdőház T2/31000



40626. * 1950 Budapest X III. Gogol utcai bölcs T4 3200



40627. * Budapest XIII. Kármér Pál borbély és T2/37000



40628. * Budapest XIII. Szent Margitsziget, Tom T3000



40629. * Budapest XIII. Margitsziget, strand aug T28000



40630. * ~1914 Budapest X III. Margitszigeti T1/2 11000



40631. ** Budapest XIII. Magyar Aptszínház T36000



40632. ** Budapest XIII. Károlyi Tejcsarnok T1/25000



40633. * Budapest XIII. Szent Margitsziget, vizes strand T2/3800



40634. 1913 Budapest III. Népszálló (anya) T2 3200



40635. 1916 Budapest X III. Margitsziget (EK) T2/31000



40636. ** Budapest XIII. Váci út 89. VI. ker. ang T41200



40637. 1939 Budapest X III. Angyalföld, Szent Margitsziget T22200



40638. ** Budapest XIII. Krayer Fesztiváldvár E. és Társa Fe T2 4000

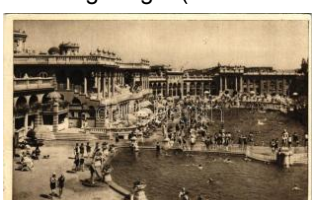

40639. * 1932 Budapest X IV. Széchenyi strand T2/31000



40640. * 1905 Budapest X IV. Vajdahunyad T2/31000

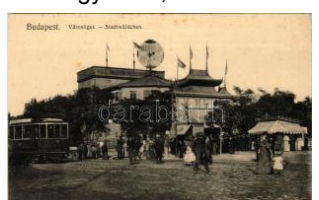

40641. ** Budapest XIV. Városliget, Magyar M T1/2000



40642. ** Budapest XIV. Városliget, Vajdahunyad T2/31000



40643. ** Budapest XIV. Városliget, Vajdahunyad T800



40644. ** Budapest XIV. Művelődési központ T22600



40645. ** 1948 Budapest XIV. Budapesti Nemzet T2/31600



40646. * 1948 Budapest XIV. Budapesti Nemzet T21800

Lindner és Kobra termékek teljes választékban megrendelhetők irodánkban vagy

bol



40647. ✉ 1940 Budapest XIV. Budapesti Nem T2 2000



40648. ✱ Budapest XIV. Szent Szív Intézet (S T2/3 2200



40649. ✱ 1947 Budapest X IV. Budapesti Őszi T2/3 1800



40650. ✱✱ Budapest XIV. V. Angol Pa T2/33800



40651. ✱ Budapest XIV. Magna Hungarorum D T2/32800



40652. ✱✱ Budapest XIV. Jákai kápolna a Városl T1 2000



40653. ✉ 1912 Budapest X V. Rákospalota, Wág T23000



40654. ✉ 1912 Budapest X V. Rákospalota-Ujpe T43000



40655. ✱✱ Budapest XV. Rákospalota, vasútálló T33600



40656. ✱ Budapest XVI. Rákosszentmihály, Pá T2/32200



40657. ✱ 1943 Budapest X VI. Sashalom, Hor T2/3 2400



40658. ✉ 1920 Budapest X VI. Rákosszentmihály T2/32800



40659. ✱ Budapest XVII. Rákócscsaba-Ujtelep T2/3 3000

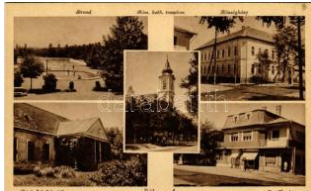

40660. ✱✱ Budapest XVII. Rákócscsaba, strand, T1 2000



40661. ✱ Budapest XVIII. Rózsavirágtelep, Bozai T2 6000



40662. ✱✱ Budapest XIX. Kékesi, Wekerle Állam T2200



40663. ✱✱ Budapest XIX. Kékesi, Üllői út, vas T1/22600



40664. ✉ 1943 Budapest X. Pestszenterzsébe T21800



40665. ✱ ~1930 Budapest X XI. Csepel, kultúrház T23000



40666. ✱ 1935 Budapest X XI. Csepel, Vámme T3/41800



40667. ✱ Budapest XXI. Csépel, Tóth Gáspár T2/3 11000



40668. ✱ 1906 Budapest X XII. Budafok, Sáce T2/3 3200

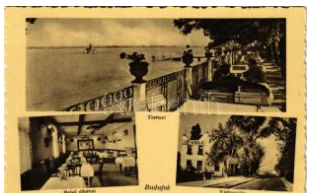

40669. ✱✱ Budapest XXII. Budafok, Duna par T2/31000



40670. ✱ Budapest XXII. Budafok, Római katolikus T2 1000



40671. ✱ Budapest XXII. Budafok, Római katolikus T2 1000



40672. ✉ 1928 Budapest X XII. Nagytétény, Róm T34000



40673. ✱ Budapest XXII. Budafok, Római katolikus T2/3 1000



40674. ✱ Budapest XXII. Budafok, Római katolikus T2 1000



40675. ✉ Budapest XXIII. Sárospatak, Ferenc József T22800

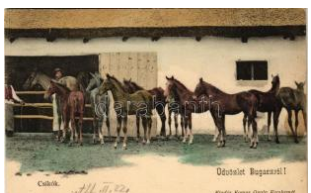

40676. ✱✱ Bugac (Kecskemét), csikók. Kiadja T2 9500



40677. ✱ Bugac (Kecskemét), tanakodás, csikó T2/33200



40678. ✉ 1944 Bükkszék, Főorrás, Nagymedence T21200



40679. ☒ 1938 Cegléd, M. kir. Állami Kossuth R T2/900



40680. ☒ 1905 Cegléd, Va sűt utca, Nemzeti sz T2 3400



40681. ☒ Cegléd, Jászberényi utca, templom, T2/3 2200



40682. ✱✱ Cegléd, M. kir. állami főgimnázium T2/32200



40683. ☒ Cegléd, Jászberényi utca T2 T2 1600



40684. ☒ 1917 Cegléd, M. kir. állami főgimnáz T2/32200



40685. ☒ 1904 Cegléd, Eva ngélikus templom. T2/3 5500



40686. ☒ 1904 Cegléd, Református templom. K T3 5500



40687. ☒ 1916 Celldömök, Szentháromság té T2/37500



40688. ☒ 1929 Celldömök, Szentháromság té T2/33200



40689. ☒ 1928 Celldömök, látkép. Szagán Já T2/3 4200

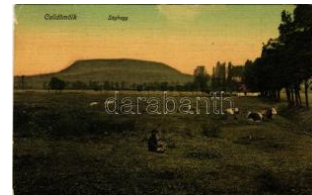

40690. ☒ 1938 Celldömök, Sághegy, tehenek T2/34200



40691. ☒ 1905 Csanádpalota, Község-háza, étte T3 7500



40692. ✱ Csaroda, Református templom. Hangya T3 4200



40693. ✱ Csépa (Tiszazug), állami iskola, Hang T3 5000



40694. ✱✱ Csépa (Tiszazug), utca, Hangya fo T3/46000



40695. ✱✱ 1934 Csépa (Tiszazug), I. világhábo T3 8000



40696. ☒ 1907 Csesznek, kirándulás a várron T2/3 500



40697. ✱✱ Csesznek, vár. Frischmann Dávid T2/3 1400



40698. ✱✱ Csupak, templomrom, képeslapfüze T2 2600



40699. ☒ 1928 Csopák, Balatonköv T2/32600



40700. ☒ 1901 Csorna, Szent István tér, Hon T2/3 9500



40701. ☒ 1899 (Vorläufer) Csorna, Leány isko T2/3 9500



40702. ☒ 1910 Csorna, Szent István tér T2 T2 5000



40703. ☒ 1913 Csurgó, Somogy-Csurgó; Tanító T3 2000



40704. ✱ 1899 (Vorläufer) Csurgó (Somogy), Ön T4 3000



40705. ✱✱ Debrecen, Városi bérházak, Marto T1/2 2200



40706. ✱✱ Debrecen, Bocskay szobor (Rb) T2 T2/32000



40707. ☒ 1915 Debrecen, Városi bérházak, Ma T2/32400



40708. ✱ Debrecen, Fő tér, Városháza, Tóth G T2/3 5000



40709. ✱ 1912 Debrecen, Nagyerdei részlet, vas T4 4600



40710. ✱ Debrecen, Hotel Angol Királynő szálló T2/33000

Az árverési tételek színes képekkel a darabanth.com oldalon!



40711. ☒ Debrecen, Ferenccz József út, villa T2/3 **4200**



40712. ☒ 1900 Debrecen, Sándor Pál színház. Kiadja Tele T2/3**3500**



40713. ✱✱ Debrecen, Városházai bérházak T2/3 T2/3 **4200**



40714. ☒ 1903 Devecser, Górf Esterházy várkast. T4 **3000**



40715. ☒ 1900 Diósgyőr (Miskolc), M. kir. vas és T3**3000**



40716. ☒ 1902 Diósgyőr (Miskolc), várom. Fe T2/3 **1600**

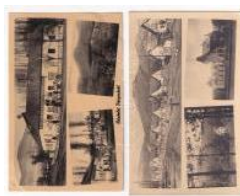

40717. ☒ Diósjenő - 2 db modern Képzőművészeti A **900**



40718. ☒ Diósjenő, Római katolikus templom, re T2**1600**



40719. ☒ 1934 Diósjenő, e rdő, strandfürdő, e T2/3 **1200**



40720. ☒ 1935 Diósjenő, e rdő út, utca, templo T2/3**1200**



40721. ☒ 1937 Diósjenő, Csendőrlaktanya, Főe T2 **1400**



40722. ☒ 1937 Diósjenő, tó. Weber Gyula kiadá T2/3**800**



40723. ☒ 1936 Dombóvár, Szent Orsolya rendi T2 **1800**



40724. ✱✱ Dombóvár, Kosuth utca, László V T2/3**2400**



40725. ✱ Dombóvár, állami iskola (EB) T2/3 T2/3 **2200**



40726. ✱✱ Dombóvár, látkep, Komlós Testvére T2**1800**



40727. ☒ 1915 Dombóvár, Esterházy utca. Va T2/3**1000**



40728. ☒ 1935 Dombóvár, Iparműz T2 T2 **4200**



40729. ☒ 1901 Dombóvár, vasútállomás, pály T2/3 **9500**



40730. ☒ 1935 Dombóvár, Jókai utca, üzletek T2/3 **1800**



40731. ✱ 1946 Dorog, bányászok temetése a sz T2 **3000**

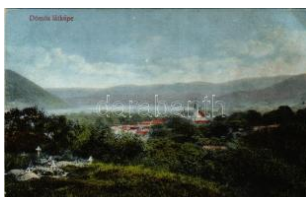

40732. ☒ 1916 Dömsöd, látkep. Lengyel Rudolf T2/3**1000**



40733. ☒ 1939 Dömsöd, Turista menedékház a T2/3**1000**



40734. ✱ Dömsöd, Kis-Dunamenté, Református T2**1800**



40735. ✱ Drégelypalánk, templom, Szentháro T2/3 **2000**



40736. ☒ 1930 Dunaalmás, Kénes gyógyfürdő, T2**1200**

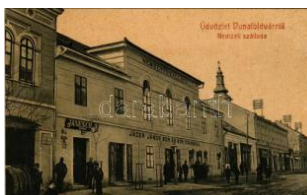

40737. ☒ 1908 Dunaföldvár, Nemzeti szálloda T2/3**1000**



40738. ✱✱ Dunakeszi, Római katolikus templom T2 **1600**



40739. ☒ 1911 Dunakiliti, Kiliti (Moson); római k T3 **2600**



40740. ☒ 1936 Dunakiliti, Kiliti (Moson); Róma T2/3**3000**



40741. ☒ 1907 Dunapataj, Piac tér, templom. T2/3**1000**



40742. ☒ 1929 Dunaszekcső, Margitsziget-Kő T2/3**8000**



40743. * Dunaújváros, Du napentele, Sztálinváro T2900



40744. 1931 Dunavecse, Duna részlet, gőz T2/34200



40745. 1931 Dunavecse, Duna részlet, fürdő T2 4200



40746. 1915 Eger, Deák Ferenc utca, gyógy T2/3 1000



40747. ** Eger, A Varkoch-torony (1545) me T2/32000



40748. * 1914 Eger, Fő utca, üzletek (fa) T3 T3 2000



40749. ** Eger, vár (EK) T2/3 T2/3 2000



40750. 1929 Eger, A vár belső ó-kapuja (EB) T3 2000



40751. * 1906 Eger, kaszinó. ó. Baross nyomda T2/33200



40752. 1912 Eger, Ceák Ferenc és Káptalan T2 3200



40753. ** Eger, Akadémia, Lyceum este T2/3 T2/33200



40754. 1921 Eger, Érsek i rezidencia este. K T2/33200



40755. 1909 Eger, Vár este (k opott sarkak / worn T2/33200



40756. * 1909 Eger, Kolos sváry Imre hadnag T2/3 4000



40757. * Eger, Rossz temp lom kaszárnya T2 T2 2200

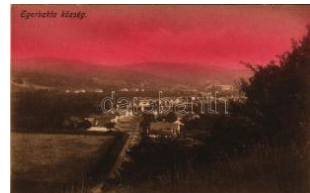

40758. * Egerbakta, látkép (EK) T2/3 T2/3 900



40759. ** Egerszalók, Római Katolikus templom T2 1600



40760. 1908 Enying, utca a részlet a templom T2/3200



40761. 1938 Ercsi, látkép a Szent László gő T2/3 3200



40762. 2 db régi m ozaikos képeslap 1800



40763. * 1903 Érd, dunai ú szó hajómalom, F T2/322000



40764. 1936 Erdőtarcsa, utca, Tóth Géza föld T29500



40765. 1901 Esztergom, Mária Valéria híd (V T3 3000



40766. 1905 Esztergom, Bazilika, híd (EK) T2/3 1600



40767. 1913 Esztergom, látkép, híd. Hunnia T2/31000



40768. ** Esztergom, Baz ilika látképe. Kiadja T1/27500



40769. * Esztergom-Tábor, Szalézi Fiúnevelő T2/33200



40770. 1904 Esztergom, Szent Anna templ T2/3 5500



40771. 1902 Esztergom, A vártemplom és a p T35500



40772. 1938 Esztergom, Fövenyfürdő, strand T21800



40773. 1902 Esztergom, Szent Antal Kollégium, e T2/31000



40774. 1902 Farád (Csorna), evangélikus t T2/3 6000

Rengeteg érdekes tétel az egyéb gyűjtési területek anyagában!



40775. * Felcsút, Tamássy y kastély, Református T4 7000



40776. ** Felsőgalla (Tata bánya), bányagyő T1/23600



40777. ** Felsőgalla (Tata bánya), Huszonnyó T1/22800



40778. 1938 Felsőgöd (Göd), Duna-parti sétány T21200



40779. * 1913 Felsőreg (Iregszemcse), Fő utca T38000



40780. ** Felsőtárkány, Tó részlet a kilátással T3 1000



40781. ** Fonyód, Fonyód-Bélatelep; Vasútállomás T22600



40782. ** Fonyód, Fonyód-Bélatelep; Vasútállomás T2/3 2600



40783. ** Fonyód, leporelólap 8 képpel. Szóv T4 3000



40784. * Fonyód-fürdő, villa, nyaraló. Tényi Laj T2 4400



40785. 1908 Fonyód, padon ülő férfi. "Fonyód" T3500



40786. ** Fonyód-fürdő, Tervei nyaraló. Kajo T2/3 2400



40787. 1911 Fonyód-fürdő, Bihar telep, villa. Óz T4800



40788. ** Fonyód-fürdő, hajóállomás, gőzhajó. T22600



40789. * 1949 Fonyód, Fonyód-Bélatelep; vasút T2 2600



40790. ** Fót, Foth; A gróf Károlyi család nyug T24200



40791. 1915 Földeák, Pesti Sándor szíjgyár T2/3 4600



40792. 1927 Földes, Református templom é T2/34200



40793. 1927 Füzesabony, Schindler József v T33200



40794. * Füzesabony, Központi szálloda és ven T22600



40795. 1921 Füzesabony, Központi szálloda, T22000



40796. 1943 Galya, Nagyszálló, belső, bár T2 21200



40797. 1935 Garadna, Özv. Spielberger Herm T24600



40798. 1930 Gárdony, Velencei-tó strandvendég T2/3 3200



40799. 1942 Gesztely (Miskolc), Tekenősi, Kle T34800



40800. 1924 Gödöllő, Állami baromfifenyésztés T2 2600



40801. 1905 Gödöllő, Állami Méhészeti Gazd T23000



40802. 1930 Gödöllő, Királyvárosi várkastély. Bilkei T2/3 1000

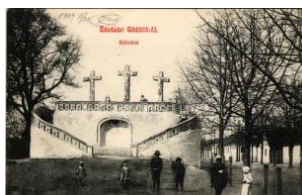

40803. * 1909 Gödöllő, Kálvária T2 3200



40804. 1902 Gödöllő, Kastélyudvara. Neme T2/32800



40805. 1924 Gyoma (Gyomaendrőd), Város T2/33200



40806. 1924 Gyoma (Gyomaendrőd), Erzsébet T2/33200



40807. ** Gyoma (Gyoma aendrőd), Református T21600

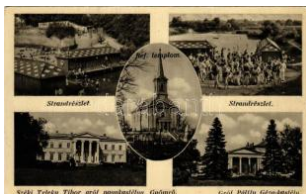

40808. ** Gyömrő, strand y tornapálya, Tófürdő T2/3900



40809. ☒ Gyömrő, tóstrand fürdő, photo (EK) T T2/33200



40810. ☒ 1940 Gyöngyös, Főgimnázium (EK) T T2/3900



40811. ☒ 1939 Gyöngyös, Orczy kastély T2 T2 1200



40812. ** Gyöngyös, Nagy templom, Távbés T2/31200



40813. ☒ 1922 Gyöngyös, az 1917-es nagy tó T3/46000



40814. * ~1956 Gyöngyös, Gyöngyös-Egervid T3/41000



40815. ** Gyöngyös, Főszolgabírói hivatal. Kiadja T3 3200

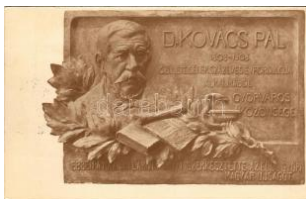

40816. ☒ 1951 Győr, Dr. Kovács Pál születésén T2/3200



40817. ☒ 1913 Győr, Püspökői vár bejárata T2 T2 1200



40818. ☒ 1922 Győr, Rába részlet, szeminárium T2/31200



40819. * Győr, hölgy műtermifotója. Makari fénnyé T4 2400



40820. ☒ 1904 Győr, Elsőképviselő választás T2/3 9000



40821. ☒ 1900 Győr, Püspökővár, Kísfaludy sz T2/3 5000



40822. ☒ 1931 Győr, Püspökővár belső képe (EB T31600



40823. ☒ 1937 Győr, Frigy szekrény szobor (E T2/31600

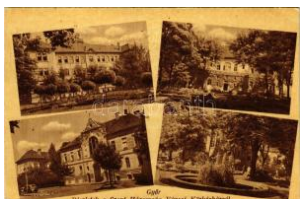

40824. * 1948 Győr, Részletek a Szenthárom T2/31200



40825. ☒ Győr, Horgászegyesület kikötője T2 T2 1200



40826. ☒ 1913 Győr, Baross út, Weisz Ferenc n T2 3200



40827. ☒ 1899 (Vorläufer) Győr, Széchenyi tér, T3 2000



40828. ☒ 1902 Győr, vasútállomás, pályaudva T2/35500



40829. ☒ Győr, Városház a Baross hídról. Ber T2/3 5500



40830. ☒ 1918 Gyula, Békés vármegyei kórház T3/4 1600



40831. * Gyula, Körös partirészlet, hid (EK) T T2/31600



40832. ☒ Hajdúdorog, közpénzvértő, görög katolikus T2 7000



40833. ☒ Hajdúhadház - 3 db RÉGI város képesle 4000



40834. ☒ 1923 Hajdúnánás, piactér lát képe. K T2/3 3200



40835. * Hajdúszoboszló-gyógyfürdő, lát képe a f T3/4900



40836. * 1955 Hajdúszoboszló, gyógyfürdő, s T2/31000



40837. * 1943 Hajdúszoboszló, Nemzetközi v T1/23200



40838. * 1941 Hajdúszoboszló, Gambrinus szá T3 9500

Az árverési tételek színes képekkel a darabanth.com oldalon!



40839. ✱ 1901 Hajdúszob oszlop, Körner és társ T37500



40840. ☒ 1942 Hajmáskér, tiszti lakás (fa) T3 T3/4 1400



40841. ☒ 1902 Halas (Kiskunhalas), Főgimnázium T2/3 5500



40842. ☒ 1947 Harkánygyógyfürdő, park (Rb T3/4 1000



40843. ☒ Harkánygyógyfürdő, fűdő (EK) T2/3 T2/3 1200



40844. ☒ Harkánygyógyfürdő, Luiza tó strandfürdő. T2/3 1000



40845. ✱ Hatvan, Újhatvan; Római katolikus templom T3/4 2200



40846. ☒ 1916 Hatvan, Cu korgyári bejárat T2 T2 2200



40847. ✱ Hatvan, Újhatvan; Ferences templom, T2 1200



40848. ☒ Hatvan, Hatvanví déki takarékpénztár T2/3 3600



40849. ☒ 1916 Hatvan, Polgári iskola. Vasúti T2/3 3200



40850. ☒ 1915 Hatvan, Zagyva részlet az új és T2/3 3200



40851. ☒ 1914 Hatvan, Iskola. Állomási tózsde T3 1000



40852. ☒ 1916 Hegyeshalom, Állami óvoda, e T2/3 7500



40853. ☒ 1934 Hercegfalva (Mezőfalva), Erzsébet iskola T2/3 1200



40854. ☒ 1937 Herend, Herendi porcelángyár T2/3 1000



40855. ✱✱ Hetes, Fő utca, Hangya szövetség T2/3 3200



40856. ✱ Heves, Fő utca, Frank Zsigmond újlakás T2/3 3200



40857. ☒ 1909 Hévíz, Németh Lajos kastély, Do T2 3200



40858. ☒ 1940 Hévíz, Sportuszoda és strand T2/3 1200



40859. ☒ 1939 Hévízgyógyfürdő, Horthy Miklós emlékmű T3 1000



40860. ☒ 1942 Hévíz. Emlékmű a levelezőlapról T3 4900



40861. ☒ Hévíz, szanatórium (EB) T3 T3 900



40862. ✱ Hévíz, strandfürdő, fürdőzők (EK) T2 T2/3 1000



40863. ☒ 1934 Hévízgyógyfürdő, Holdvilágos tó T2 1000

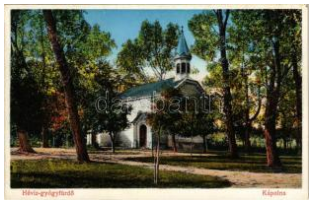

40864. ✱✱ Hévízgyógyfürdő, kápolna T2 T2 1000



40865. ✱✱ Hévízgyógyfürdő, Lótusz virág tó T2 T2 1000



40866. ✱✱ Hévízgyógyfürdő, tó (Rb) T2/3 T2/3 1000



40867. ✱✱ Hévízgyógyfürdő, Holdvilágos tó esztendő T2 1000



40868. ✱✱ Hévízgyógyfürdő, Lótusz virág tó (E) T2/3 2600



40869. ✱ Hévízgyógyfürdő, strandfürdő (Rb) T2/3 2600



40870. ☒ Hévízgyógyfürdő, Kápolna (ragasztás) T2/3 2600



40871. 1932 Hévíz-gyógyfürdő, Látkép (ázo T2/32600



40872. Hévíz, Egregyi Árpád korabeli temp T2/32600



40873. Hévíz, Város nevezetességei: Hévízi T22600



40874. Hidasnémeti, Vasútállomás, vasutas T2/32400



40875. 1901 Hódmezővásárhely, városház T2/32400



40876. 1931 Hódmezővásárhely, Szt. Dómu T2/31200



40877. Hortobágy, Déli báb T1 T1 900



40878. Hortobágy, Csárdai idill, magyar folkl T21000



40879. Hortobágy, "Üdvözet a kisújszállási T34000



40880. 1909 Hortobágy, magyar folklór, kár T2/32400



40881. 1919 Hortobágy, Élet a Hortobágyon T2/31600



40882. 1919 Hortobágy, Élet a Hortobágyon T2/33000



40883. 1919 Hortobágy, Élet a Hortobágyon. T22000



40884. 1919 Hortobágy, Élet a Hortobágyon T2/32000



40885. 1919 Hortobágy, Élet a Hortobágyon T2/32000



40886. 1919 Hortobágy, Élet a Hortobágyon T2/32000



40887. 1919 Hortobágy, Élet a Hortobágyon T2/32000



40888. 1919 Hortobágy, Élet a Hortobágyon T2/32000



40889. Hortobágy, Magyar népművelés, csikó T21600



40890. Hortobágy, Ökórcsorda, pásztrok. H T23200

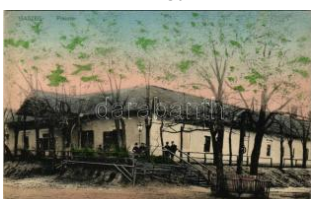

40891. Isaszeg, Piac térf. Kiadja Haas Géza T24200



40892. Isaszeg, Község háza. Haas Géza ki T2/32600



40893. Jászapáti, Levélte Zenekar (EK) T2/34000



40894. Kál, Kál-Kápolna vasútállomás, gőzm T23800



40895. Kápolna, látkép, H onvéd emlékszoba T2/33000



40896. 1935 Kaposzsekcső, utca részlet, kö T2/33200

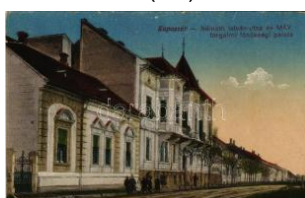

40897. Kaposvár, Németh István utca és T3/41000



40898. 1938 Kaposvár, Pólgári fiúiskola (EK) T2/31200



40899. 1938 Kaposvár, Orthy park (EK) T2 T2/31400

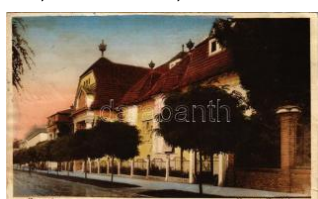

40900. 1937 Kaposvár, Nemzeti kaszinó (EB) T31400



40901. 1910 Káptalanfa, Római katolikus te T2/31000



40902. 1941 Karcag, Református főgimnázium T2/31600

Rengeteg érdekes tétel az egyéb gyűjtési területek anyagában!



40903. ** ☒ Kecskemét - 8 db modern Képzőművészet 2400



40904. ** * Kecskemét - 7 db modern Képzőművészet 2200



40905. ☒ Kecskemét, Az Angol Kisasszonyok T2/3 1600



40906. * Kecskemét, Nagytemplom és Népba T2/3 2000



40907. ☒ 1919 Kecskemét, Szabadság tér, p T2/3 2400



40908. ☒ 1958 Kecskemét, Országos Nevelő T2/3 1200



40909. ☒ 1902 Kecskemét, Kossuth tér, Városh T3 1000



40910. ☒ 1911 Kecskemét, Iparos Otthon, kávé T4 1000



40911. * 1930 Kékestető, Dr. Vass József kilátó T2 1400



40912. ** * Kelebia, Római katolikus templom T1/2 1600

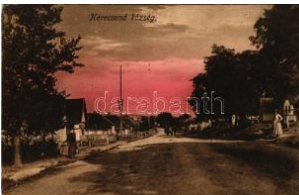

40913. * Kerecsend, utca (áztott sarkak / wet corn T3 900



40914. ☒ 1907 Keszthely, B alatonpart, Fürdő T2/3 3000



40915. ☒ 1929 Keszthely, Herceg Festetics palota T2 4200



40916. * 1902 Keszthely, B alatonpart, gőzhajó. T3 3600



40917. ☒ 1919 Keszthely, Napfürdő. Sujánszky T2/3 7000



40918. ** * Keszthely, vitorlás. Hátdoldalon Ba T2/3 3200



40919. ☒ 1918 Keszthely, Csónakázó egyesület. K T2/3 4200

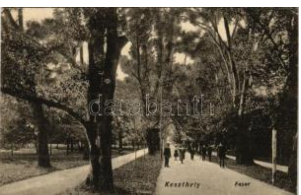

40920. ** * Keszthely, fasor. Nádai Ignác kápolna T2/3 4200



40921. ** * Keszthely, étterem kertje. "Ma este T2/3 4000



40922. * 1924 Keszthely, H arangszentelés, ha T2/3 9500



40923. ☒ 1914 Keszthely, Üdvözlőtőlünk! v T2/3 9500



40924. ☒ 1913 Keszthely, parti kikötő, csónakák T3/4 9500

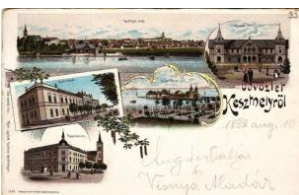

40925. ☒ 1898 (Vorläufer) Keszthely, Hullám sz T3 5000



40926. ☒ 1900 Kisbér, Mén esbirtok igazgatóság T2 9500



40927. * Kisbér, Parancsnoki lak (Rb) T2/3 T2/3 2400



40928. ☒ 1941 Kisbér, Báró Wenckheim emlékmű T2 7500

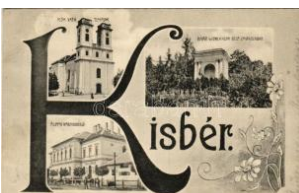

40929. ☒ 1908 Kisbér, Római katolikus templom T2/3 4200



40930. ☒ 1902 Kiscell, Kiscell, Celdömölök; v T2/3 6000



40931. ☒ 1899 (Vorläufer) Kiscell, Kis-Cell, Cel T3 9500



40932. ☒ 1908 Kisköre, községháza, iskola, s T2/3 4000



40933. ** * Kisköre, Hangyaszövetkezet főújs T2/3 4200



40934. ☒ 1907 Kiskörös, Vásártér, szélmalom T2/3 1000



40935. ✉ 1939 Kiskundorozsma (Szeged), szél T2/3900



40936. ✱ 1953 Kiskundorozsma, kisvasút, vonat T3/4900



40937. ✱ Kiskundorozsma (Szeged), szélmalom T2/3500



40938. ✱✱ Kiskunfélegyháza, szélmalom (Rb T2/34200



40939. ✱ 1912 Kiskunfélegyháza, Városháza, T2/31000



40940. ✉ 1926 Kiskunfélegyháza, szélmalom. R T33200



40941. ✉ 1900 Kiskunfélegyháza, Félegyháza T2/35500



40942. ✱✱ Kiskunhalas, szélmalom T2 4200



40943. ✱ 1929 Kiskunhalas, látkép. Özv. Pres T2/33000



40944. ✱✱ Kiskunhalas, Haulasi csipkeház, csipk T1 2000

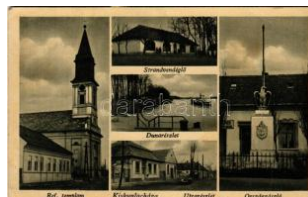

40945. ✉ 1944 Kiskunlacháza, Református tem T2/32800



40946. ✱✱ Kiskunmajsa, Városi középületek, T2/33000



40947. ✱✱ Kiszállás (Bács), ókrök (Rb) T2/34000



40948. ✱ Kistálya (Andornaktálya), utca (EK) T2 T2/3900



40949. ✉ 1936 Kistarcsa, templom felszentelése T2/33000



40950. ✉ 1937 Kisújszállás, MÁV osztálymérő T2 2600



40951. ✉ 1948 Komádi (Berettyóújfalú), Az ott T2/33200



40952. ✉ Komló, Új akna, iparvasút, látkép mad T21800



40953. ✉ 1915 Kőrmend, Herczeg Batthyány v T2/33200



40954. ✱ Kőrmend, Herczeg Batthyány várker T1/23200



40955. ✱ 1916 Kőrmend, Herczeg Batthyány v T2/33200



40956. ✉ Kőrmend, Kossuth szobor (EB) T3 T3 3200

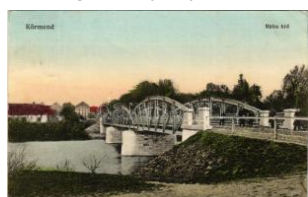

40957. ✉ 1916 Kőrmend, Rákóczi híd (fa) T2/3 T2/3 3200



40958. ✱✱ Kőrmend, Rákóczi utca. Vasúti lev T2/3 3200

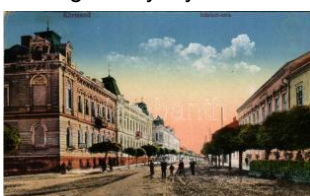

40959. ✉ 1926 Kőszeg, Rákóczi utca. Vasút T2/3 3200

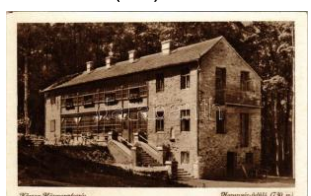

40960. ✱✱ Kőszeg, Hőrmann-forrás, Napsugár T2/31000



40961. ✱✱ Kőszeg, Hőrmann-forrási menedék T2/3 1000



40962. ✱✱ Kőszeg, Hőrmann-forrás, Napsugár T2/31000



40963. ✱✱ Kőszeg, Hőrmann-forrás, Napsugár T2/31000



40964. ✉ 1924 Kőszeg. Art Nouveau mozaik T T2/33000



40965. ✱ 1900 Kőszeg, Óház. Róth Jenő kiadás T31000

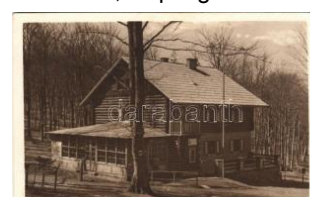

40966. ✉ 1940 Kőszeg, Hőrmann-forrási men T2/3 1400

Az árverési tételek színes képekkel a darabanth.com oldalon!



40967. ✉ Kővágóörs, Sós tókali templomrom T2/3 **1000**

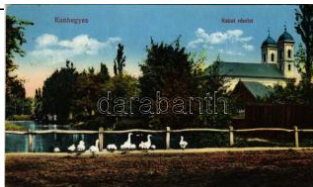

40968. ✉ 1937 Kunhegyes, Kakat, templom. VI T2 **2000**



40969. ✉ Kunszentmiklós, I átkép. Tolnai Antal k T2 **7500**



40970. ✉ 1950 Leányfalu, H ajóállomás, gőzhajó, T2 **1200**



40971. ✱ 1954 Leányfalu, P etőfi üdülő, étkezde, T2 **3200**



40972. ✉ 1910 Leányfalu. H .G. Művészkartyák s T3 **1800**



40973. ✉ 1939 Lengyeltóti, Fő tér, Országzászló T3 **2000**



40974. ✉ 1949 Lillafüred (M iskolc), Erdei kisvasú T2 **1200**



40975. ✉ 1930 Mád (Hegya lja), takarékpénztár (T3 **4200**



40976. ✱✱ Mád, látkép. Horváth László kiadása T1 **4200**



40977. ✉ 1916 Magyaróvár, Központi kávéhá T2/3 **3200**



40978. ✉ 1903 Magyaróvár, látkép madártávli T2/3 **7500**



40979. ✱✱ Magyaróvár, Té li kép a Főhercegi T2/3 **7500**



40980. ✱ Magyaróvár, A La jta malomága a ká T2/3 **4200**



40981. ✉ 1924 Magyaróvár, Központi kávéhá T2/3 **3200**



40982. ✉ 1926 Magyaróvár, Bejárat a régi ga T2/3 **3200**



40983. ✉ 1914 Magyaróvár, Allami Elemi Isko T2/3 **3200**



40984. ✉ Magyaróvár, Mo sonmagyaróvár; látké T2 **2200**



40985. ✱✱ Magyaróvár, Mo sonmagyaróvár; Ta T2/3 **5000**

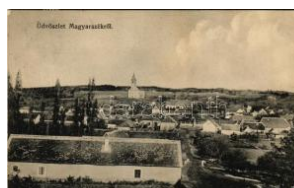

40986. ✉ 1909 Magyaróvár, látkép (EK) T2/3 T2/3 **3200**



40987. ✉ 1907 Magyaróvár (Németzék), látké T2/3 **3200**



40988. ✱✱ Maklár T2/3 T2/3 **900**



40989. ✉ 1903 Makó, Meg yeháza. Kiadja Ga T2/3 **7500**



40990. ✱ 1899 (Vorläufer) M akó, Megyeháza, Fő T3 **7500**



40991. ✉ 1937 Makó, Holló sy Kornélia színhá T2/3 **1000**



40992. ✱ Makó, fő tér, hagy ma montázs. Kiadja T2/3 **3200**



40993. ✉ 1930 Makó, Meg yeháza. Hagyma mo T3 **3200**



40994. ✉ 1949 Makó, Koro na szálló. Hagyma T2/3 **3200**



40995. ✱✱ Makó, Újvárosi római katolikus temp T2 **3200**



40996. ✱ 1937 Makó, család i csoportkép. Boly T2/3 **3000**



40997. ✱✱ ✱ Makó - 4 db RÉGI város képeslap **4000**



40998. ✉ 1929 Mándok, re formátus templom, G T2 **4200**



40999. ☒ 1936 Martonvásár, volt Gróf Brunswi T2 5500



41000. * Máriabesnyő, Nesveda vendéglője a M T2800



41001. ☒ 1911 Márianosztra, Mária-Nosztra; R T2/3200



41002. ☒ 1936 Márianosztra, látkép (EB) T2/3 T2/31000



41003. ** Márianosztra, látkép. Singer József k T24200



41004. ** Máriapócs, Kegyetemplom belső. Lepo T2800



41005. ☒ 1907 Martonvásár, Dréher Antal kas T2/34200



41006. ** Mátészalka - 3 db modern Képzőművé 1600



41007. ** ☒ Mátészalka - 3 db modern Képzőmű 1600



41008. * Mátra, Galyatető, kilátás a Galyáról. N T21000



41009. * Mátrafüred (Gyöngyös), a Csongrád T2/3 1200



41010. ☒ 1930 Mátrafüred (Gyöngyös), Magy T2/3 3200



41011. ** Mátraszentimre . photo (vágott / cu T3/4 1000



41012. ** Mátraszentimre , Felcser panzió 84 T3/41000



41013. ☒ Mátraszentimre, Felcser panzió, belső T22000



41014. * Mecsekszabolcs (Pécs), Az új román T2/33200



41015. * 1921 Mende, vasútállomás. Pottok Er T3 7000



41016. * Mezőhegyes, M. kir. ménesintézet, Kül T3 1600



41017. * Mezőhegyes, M. kir. ménesintézet, J T2/3 1600



41018. ** Mezőhegyes, M. kir. állami ménesintézet T3 1600



41019. ☒ Mezőhegyes, Református templom T2 T21200



41020. ☒ 1966 Mezőhegyes, Római katolikus te T2/3000



41021. ☒ 1925 Mezőhegyes, Magyar gulya a kú T24200



41022. ** Mezőhegyes, M. kir. áll. ménesintézet T2/34200



41023. ☒ Mezőkövesd, Fő utca, Takarékpénz T2/3 2400



41024. ☒ 1913 Mezőkövesd, Fő tér a katolikus T3 3000



41025. ☒ 1914 Mezőkövesd, Fő utca, Kardos S T3 3000



41026. ☒ Mezőtúr, Városháza (fa) T3 T3 900

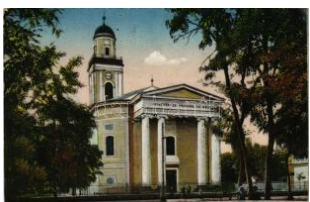

41027. ☒ 1918 Mezőtúr, Református nagytemplom T2/33200



41028. ☒ 1937 Miskolc, Szemere étterem, belső T47500



41029. ☒ 1921 Miskolc, Kossuth szobor. TCV c T2 1200



41030. * 1930 Miskolc, Brückner Villa belső. G T2/33000

Weboldalunkon a zárás pillanatáig licitálhat és követheti tételei állását!



41031. ** Miskolc, Hámori vízesés T1 T1 **1800**



41032. 1899 (Vorläufer) Miskolc, Erzsébet T2/3 **5500**



41033. 1899 (Vorläufer) Miskolc, Szécheny T2/3 **5500**



41034. 1903 Miskolc, Diósgyőri m. kir. vas- T2/3 **7500**



41035. 1920 Miskolc, Népkerti vígadó T2/3 T2/3 **4200**



41036. 1920 Miskolc, Anna háza. Bedegvölgy T2/3 **2000**



41037. 1900 Miskolc, Görömbölyi Tapolca f T2/3 **5500**



41038. 1899 (Vorläufer) Miskolc, Szécheny T2/3 **9500**



41039. 1907 Miskolc, Ágostai Evangélikus e T2/3 **3500**

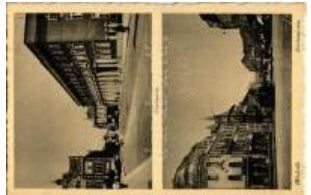

41040. ** Miskolc, Postaló alota, Széchenyi utc T2 **2000**



41041. 1900 Miskolc, Janits Testvérek Korona szá T2/3 **3200**



41042. 1927 Miskolc, Szemere utca és Min T2/3 **2400**



41043. 1941 Miskolc, Tüzer laktanya, Korona T2 **1600**



41044. 1912 Miskolc, Széchenyi utca, villam T2/3 **3000**



41045. ** Miskolc, Széchenyi utca, Reinitz He T2/3 **3000**

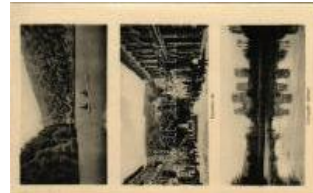

41046. ** Miskolc, Hámori tó, csónakázók, E T2/3 **1400**



41047. ** Miskolc, város zenepalotája (grafik) **2800**



41048. ** Miskolc, Lillafüröd, Szentléleki zárda T2 **1000**



41049. 1908 Miskolc, Református főgimnázium. V. T3 **3200**



41050. ** Miskolc, látkép, leporellolap 10 kis T3/4 **4200**



41051. 1902 Miskolc, Tapolca, Görömbölytapolc T2 **9500**



41052. Mohács, Sokác népviselet, folklór. L T2/3 **4200**



41053. 1908 Mohács, Széchenyi tér, Herceg T2/3 **7500**



41054. ** Mohács, D. D. S. G. Társaság hajó T3/4 **3200**

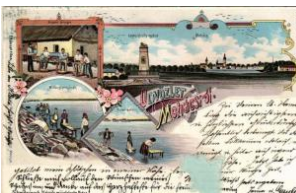

41055. * 1901 Mohács, Lajos király szobor, mo T3 **2000**



41056. 1925 Mohács, hajóállomás, gőzhajó T2/3 **1800**



41057. * 1931 Mohács, Dunai kompátkelés, gőz T3 **1600**



41058. 1902 Monor, Kosuth tér, Strasser S T2/3 **3950**



41059. * Monor, iskola, járásbíróház T2 **1600**



41060. ** Monor, Polgári fiú és leány iskola T2/3 **2600**



41061. 1918 Mór, Magyar áll. polgári fiú- és T2 **4200**



41062. 1910 Mór, látkép, szőlőhegy (fa) T2 T2/3 **9500**



41063. ** Moson (Mosonmagyaróvár), Felső f T3/3200



41064. * Moson (Mosonmagyaróvár), Fő utca T3/4 3200



41065. ☒ 1913 Moson, Várady Lipót Árpád pü T2/37000

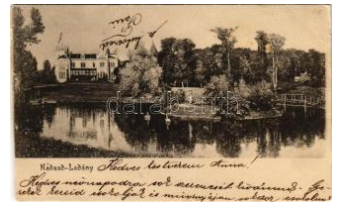

41066. * 1903 Nadasd-Ladány, Nadasd-Ladány T2/3 3200



41067. ☒ 1942 Nagyatád, Rózsasziget, szálloda. B T2/1600



41068. ☒ 1942 Nagyatád, állami elemi iskola. T2/3 2000



41069. ☒ 1935 Nagycenk, Római katolikus tem T2 1800



41070. * 1940 Nagycséc (Tiszaújváros), katon T2/1400



41071. * 1916 Nagykanizsa, Frigyes főherceg T2/31600



41072. ☒ Nagykanizsa, József főherceg M. kir T2/3 1800



41073. ☒ 1916 Nagykanizsa, Hetivásári jelenet, T2 7500



41074. ☒ Nagykanizsa, Irredenta szobor (EK) T2/3/1200



41075. * Nagykanizsa, Zrínyi Miklós utca (Rb) T2/3 2200



41076. * Nagykanizsa, Kaszinó T2 1800



41077. ☒ 1900 Nagykanizsa, Fő tér a felső tem T2/3000



41078. ☒ 1938 Nagykapornak (Zala vm.), Róm T2/33000



41079. ☒ Nagykőrös, Piac tér, Hercz Hermann T2/37500



41080. ☒ 1913 Nagykőrös, hűtőház, boroshordó T3/3000



41081. ☒ 1899 (Vorläufer) Nagykőrös, Városh T2/35500



41082. ☒ 1904 Nagymágocs, Cs.-Mágocs; ipar T3/20000



41083. ☒ 1911 Nagymaros, látkép (EK) T2/3 T2/3 800



41084. ☒ 1900 Nagymaros és Visegrád látképe T2 9500



41085. * Nagymaros, Duna részlet, tehénpász T2/39500



41086. ☒ 1912 Nagyoroszi, plébánia. Art Nou T2/3 5500



41087. ☒ 1928 Nagyoroszi, Gróf Berthold kasté T2/5500



41088. ** Nagyszentjános (Győr), Dinnye csá T2/32600



41089. * Nagyvisnyó, Erdészlak, Református T2/34000



41090. ☒ 1938 Neszmély, látkép. Kiadja Deu T2/3 3200

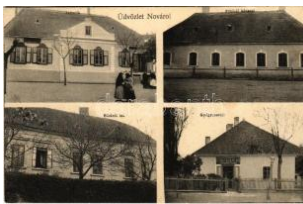

41091. ☒ 1911 Nova, Nova és Vidéke Takarékt2/33600



41092. ☒ Nyáregyháza, Mánó és Wekerle kas T2/3 4000

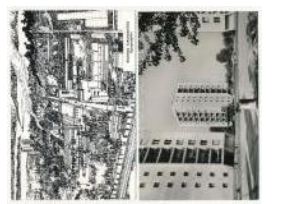

41093. ** Nyergesújfalu, Magyar Viscosa gyár, be 1000



41094. ☒ 1908 Nyergesújfalu, Jókai utca, temp T2/33600

Kérjük telefonos és írásbeli ajánlatait időben adja le!



41095. ✉ 1925 Nyírbátor, mozaiklap, Piac tér, T3 **4200**



41096. ✉ 1924 Nyíregyháza, Korona szálloda T2/3 **1600**



41097. ✉ Nyíregyháza. Piri János kiadása - **20000**



41098. ✉ 1928 Nyíregyháza, leánykálvineum T2 **T21400**



41099. ✉ 1928 Nyíregyháza, Városháza, Feren T2 **1800**



41100. ✉ 1917 Nyíregyháza, Pénzügyi palota T2/3 **2200**



41101. ✉ 1918 Nyíregyháza, talyigás. Kíadja T2/3 **3200**



41102. ✱ Orsi, Római katolikus templom, utca T2/3 **1600**



41103. ✉ 1902 Orosháza, Gyopáros gyógyfürdő T2/3 **7500**



41104. ✉ 1899 (Vorläufer) Orosháza, Mikolaj p T2/3 **3800**



41105. ✉ 1899 (Vorläufer) Orosháza, Római ka T2 **9500**



41106. ✱ Orosháza, Állami elemi iskola T2/3 T2/3 **1000**



41107. ✉ 1904 Óz, Kossuth tér, Alföld s T2/3 **3000**



41108. ✱ Ózd, Vasolvasztó k, gázgépek a cen T2/3 **3000**



41109. ✱ Ózd, Római katolikus és Református tem T2 **900**



41110. ✉ 1900 Ozora (fa) T3 T3 **2600**



41111. ✱ Ózora, vár, gőzmalom (Rb) T2/3 T2/3 **2800**



41112. ✱ ~1910 Örkény a gusztusban, hölg T2/3 **1800**



41113. ✉ 1908 Örkénytábor (Táborfalva), vízt T2/3 **1000**



41114. ✱ 1916 Paks, dunai kikötő, gőzhajó, DG T2 **8000**



41115. ✉ 1940 Paloznak, Pannohalm, kelet T3 **3200**



41116. ✉ 1899 (Vorläufer) Pannohalm, kelet T3 **3200**



41117. ✱ ✱ ✱ Pannohalm a - 3 db RÉGI város ké **4000**



41118. ✱ ✉ Pannohalma - 3 db RÉGI város kép **4000**



41119. ✉ 1929 Pannohalm, Bencés apátság T2/3 **3200**



41120. ✉ 1904 Pápa, Honvéd huszárlaktanya T2/3 **1000**



41121. ✉ 1929 Pápa, Római katolikus templom T2 **1800**



41122. ✱ ✱ ✱ 1929 Parád, fürdővendégek - 2 db **1200**



41123. ✱ Parádfürdő, Ybl szálloda a fedett fol T2/3 **1000**



41124. ✉ 1909 Parád, Vadaskerti portászlak. F T2/3 **3000**

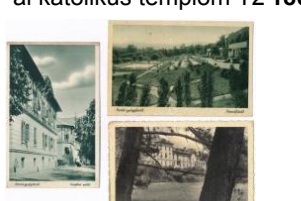

41125. ✉ Parád - 5 db régi képeslap / 5 pre-1945 po **800**



41126. ✱ ✱ Pásztó, vasútállomás T2/3 T2/3 **4000**



41127. 📧 Pécs, Széchenyi tér, és városháza + T2 3000



41128. 📧 1907 Pécs, Országos kiállítás, Kertész T2/3 7500



41129. 📧 1907 Pécs, Országos kiállítási iparc T2/33200



41130. 📧 1907 Pécs, Országos kiállítás, Frigye T2/33200



41131. 📧 1907 Pécs, Országos kiállítás, Iparcs T1/24200



41132. ✨ Pécs, Pécsi Országos Kiállítás, Textil T2/3 3200



41133. 📧 1922 Pécs, M. kir. posta és távirada p T2/33200



41134. ✨ ✨ Pécs, Rácváros, Pompár Izidor (ak T2/36500



41135. ✨ 1908 Pécs, új városháza, Paunz Jaka T3 2600



41136. 📧 1901 Pécs, Széchenyi tér. Kiadja Fisc T39500



41137. ✨ ✨ Pécs, Indóház utca T1/2 T1/2 9500



41138. ✨ 1905 Pécs, Takarékpénztár palotája T2/3 1400



41139. 📧 1938 Pécs, Rézvény sörgár "Abbaz T29500



41140. 📧 1913 Pécs, Széchenyi tér, Vigan Ká T2/32400



41141. 📧 1915 Pécs, Széchenyi tér, Városhá T2/3 2400

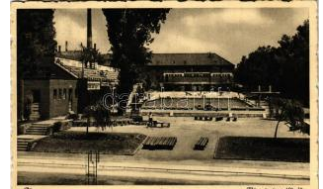

41142. 📧 1940 Pécs, Városi strandfürdő T2 T2 1600



41143. ✨ ✨ Pécs, Új város háza, piac, üzletek T2/32200



41144. 📧 1907 Pécs, Havihegy, látkép. Kiadja T2/3 9500



41145. 📧 1906 Pécs, Jókai tér, üzletek. Weiding T33000



41146. ✨ ✨ Pécs, Kiss József kilátó (fa) T3 T3 1800



41147. ✨ Pécs, Székesegyház, Mór kápolna b T2/32000



41148. 📧 1903 Pécs, Nemzeti színház. Kiadja T2/3 5500



41149. 📧 1903 Pécs, Magyar nemzeti színház. T2 5500



41150. 📧 1907 Pécs, Országos Kiállítás, Iparcs T2/3 2400



41151. ✨ ✨ Pécs, Takarékpénztár, Neumann M T1/2800



41152. 📧 1907 Pécs, Országos Kiállítás főbejárata T22000



41153. 📧 1922 Pécsvárad, Várpark. Kiadja An T2/33200



41154. ✨ Pécsvárad, Posta utca. Kiadja Stark T2/3 3200



41155. 📧 1942 Pétervására, laktanya. Szántó T2/3 1800



41156. 📧 1942 Pétervására, Község részlet, utc T2 1800



41157. 📧 1908 Piliscsaba, Északi tábor. Újhe T2/3 1000



41158. 📧 1904 Piliscsaba, Déli tábor, katonák T3/43000

Weboldalunkon a zárás pillanatáig licitálhat és követheti tételei állását!



41159. ☒ 1928 Piliscsaba, Piliscsaba-tábor ü T2/31600



41160. ☒ 1928 Piliscsaba, Piliscsaba-tábor, T T2/3 1600



41161. ☒ 1928 Piliscsaba, Piliscsaba-tábor üd T2/31600



41162. ☒ 1913 Piliscsaba, részlet az északi tá T2/31600



41163. ☒ 1905 Piliscsaba, Északi tábor látképe T2 9500



41164. ☒ 1912 Piliscsaba, tábori mise. Pohl és T3 2000



41165. ☒ 1911 Piliscsaba, Északi tábor raport. T3 3200



41166. ☒ 1910 Piliscsaba, tábor. Kriston József T2/3 7500



41167. ☒ 1909 Pilsörösvár, utca részlet, Blind T2 7500



41168. * Pincehely, Fő tér, Kircz Ede üzlete é T3/43000



41169. ☒ 1924 Pócsmező, kikötő, MFTR gó T3/4 4200



41170. ☒ 1917 Pomáz, Katolikus templom, Ben T3 3000



41171. ☒ 1902 Pomáz, Margitiget, Csobánka T2/3 3000



41172. ** Pomáz, Margitiget, gyógy- és üdül T2/3 5500



41173. ** Pomáz, Margitiget gyógy- és üdül T2/3 5500



41174. ☒ 1927 Pusztavacs, Pusztavacs; erdői T2 4000



41175. ☒ Putnok, M. k. Gazdasági felső leány T2 2600



41176. ** Rácalmás, út, templom, Duna part. R T11200



41177. ☒ Rajka, Világháborúban elesett hősi T2/3 3200



41178. * 1913 Rajka, Franz Taschek's Gemis T2/35000



41179. ☒ Rakamaz, Római katolikus templom T2/35000



41180. ☒ 1939 Recsk, M. kir. áll. ércbánya (ké T2/32000



41181. * Rétság, látkép. Hanga Szövetkezet k T21400



41182. ** Révfülöp, Szigetfürdő. Brandl Lajo T2/35000

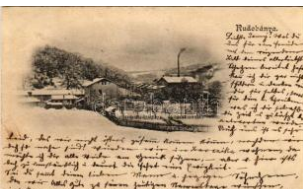

41183. ☒ 1903 Rudabánya, Rudabánya; Téli T2/3 7500



41184. ☒ 1911 Rum (Szombathely), Haraszi ka T27000



41185. ☒ 1914 Sajókazinc (Kazincbarcika), tem T3 2000

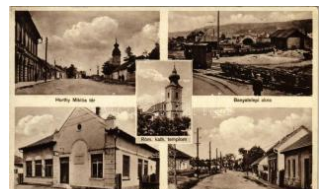

41186. ☒ 1937 Sajószentpéter, Horthy Miklós T2/33000



41187. ☒ 1907 Salgótarján, Járásbíróház. Frie T2/3000



41188. ☒ 1940 Salgótarján, Üvegyár, Hirsch T2/3 2000



41189. ** Salgótarján, Vízválasztó villanytele T2/31800



41190. * Salgótarján (?), templom. photo T2 T2 1200



41191. 1905 Sátoraljaújhely, Rákóczy utca T2/37500



41192. 1919 Sátoraljaújhely, Korona utca a T2/34200

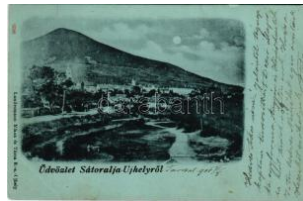

41193. 1900 Sátoraljaújhely, látkép a Maga T2/3 9500



41194. 1901 Sátoraljaújhely, A vármegye sz T2/39500

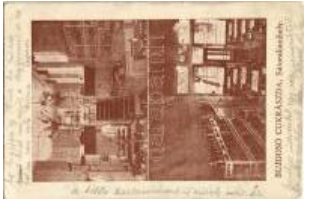

41195. 1931 Sátoraljaújhely, Bujdosó István cuk 6000



41196. 1942 Sátoraljaújhely, Országzászló T2/3 1400



41197. Sátoraljaújhely, M. kir. pénzügyigazgat T23600



41198. 1915 Sátoraljaújhely, Kazinczy utca. V T22600



41199. 1924 Sátoraljaújhely, Kazinczy utca, d T2 3400



41200. 1942 Sárbogárd, Szolgabírói hivata T2/3 1600

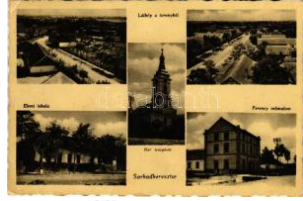

41201. Sarkadkeresztúr, Elemi iskola, látkép T3 1400



41202. Sárospatak, Jegyzői internátus és cse T22200



41203. Sárvár, Új város részlet, Süle Elek h T2/31000



41204. 1907 Sellye, Baranyasellye; Makovic T2/37500



41205. 1904 Siklós, látkép a várral. Feiler M T2/39500



41206. Simontornya, közsegháza, kultúrház, T3 1400



41207. 1905 Siófok, fürdőház és sétány a f T3/4 2600



41208. Siófok, Hullám és Sió szállodák (fl) T2/31000



41209. Siófok, Gizella U dvar a Darányi Ign T2/3 4600



41210. Siófok, strand, homokfürdő. Vasúti lev T2 2600



41211. Siófok, Halásza ti kikötő a Sión, csón T22600



41212. Siófok, gőzhajó kikötő (ázott / wet dam T32600



41213. 1919 Siófok, Telep vendéglő és kávé T3/44000



41214. 1939 Siófok, Fürdő téleli bár, belső. Fo T43000



41215. 1915 Siófok, strandfürdő, fürdőzők T2 25500



41216. 1938 Siófok, Exc lusiv, Siklós, Stefá T2/3 1400



41217. Siófok, pályaudvar, vasútállomás (fa T3/4 2600



41218. 1927 Siófok, Vasútállomás (gyűrődé T2/32600



41219. 1907 Siófok, Sió részlet, híd. M. T. és T3 2000



41220. 1911 Solt, Tábori híd, pontonhid kat T2/3 3000



41221. 1899 (Vorläufer) Solt, 1891-i árvíz. K T2/39500



41222. 1901 Solt, Gróf T eleky kastély, ovoda T2 9500

Kérjük telefonos és írásbeli ajánlatait időben adja le!



41223. ☒ 1928 Soltvadke
rt, Agostai evangél T2/3 3600



41224. ✱✱ Somogyzil, Ha
ngya szövetkezet ú T2/3 5000



41225. ☒ 1919 Sopron, Sz
inház utca. Piri Dá T2/3 7500



41226. ✱✱ Sopron, Városto
rony és Storno ház T2/3 5000



41227. ✱✱ Sopron, Oeden
burg; Városház. Lud T2 4000



41228. ☒ 1914 Sopron, Sz
échenyi tér. Piri Dá T2/3 1000



41229. ☒ 1914 Sopron, Erz
sébet kert. Piri Dán T2/3 1000



41230. ✱✱ Sopron, Város é
s Várkerület. Röttig-R T 3600



41231. ✱ 1960 Sopron, látk
ép télen. photo (EK T2/3 1000



41232. ☒ 1932 Sopron, nya
raló, villa. photo (E T2/3 2000



41233. ☒ 1942 Sopron, Vá
rkerület, Pannónia T2/3 3000



41234. ✱ Sopron, Széchen
yi tér. Piri Dániel ki T2/3 3000



41235. ✱✱ Sopron, Kecské
templom, belső. R T2/3 3000



41236. ✱ 1914 Sopron, Szé
chenyi tér, óra. Pir T2/3 1000



41237. ✱ 1901 Sopron, Deák
k tér este. Kumme T2/3 2400



41238. ☒ 1939 Sopron, Vá
rkerület, Várostorony, T4900



41239. ☒ 1929 Sopron, Deák
téri részlet. Lob T2/3 1400



41240. ☒ Sopron, Kolostor
utca, Tűztorony, p T2/3 1200



41241. ✱ Sopron, Barokk h
áz a Szent Mihály T1/2 1200



41242. ✱✱ Sopron, Fertőrá
kosi Kőfejítő T2 T2 1200



41243. ☒ Sopron, pedagóg
us üdülőház (EK) T T2/3 1000



41244. ✱ Sopron, Hatvan F
erenc turistaház T1 T1 1200



41245. ✱✱ Sopronbánfalva
, Bánfalva (Sopron T2/3 3000



41246. ☒ 1915 Sopronhorp
ács, Horpács; Helm T2/3 3000



41247. ✱ 1903 Sósút, Róm
ai katolikus templom T3/4 7000

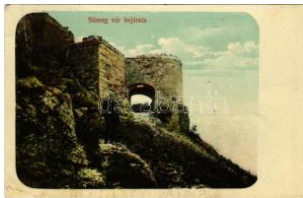

41248. ✱ 1912 Sümeg, vár
bejárata. Csizmazia T3 4000



41249. ☒ 1937 Süttör (Fert
őd), Római katoliku T3/4 3200



41250. ☒ 1938 Szakcs, Ró
mai katolikus temp T2/3 2400



41251. ✱ Szarvas, Római k
atolikus templom, Á T2/3 600



41252. ☒ 1907 Szarvaskő,
várrom és m. kir. p T2/3 3200



41253. ✱ Szászvár, Bronz k
ereszt, Kiss Györg T2/3 3200

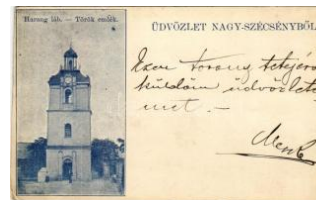

41254. ✱ 1899 (Vorläufer) S
zécsény, Nagy-Szé T2/3 3500



41255. ** Szeged. Lepor ellolap 10 kis képp T2/3 1400



41256. ** Szeged, Dr. Gróf Árpád palota, gyó T2/33200



41257. 1910 Szeged, Templom tér. Alth Lajos T33200



41258. * 1954 Szeged, Újszeged; Első szomb T2/33200



41259. 1899 (Vorläufer) Szeged, Közúti híd T2/33500



41260. 1927 Szeged, Alsó tanyai hősök szob T2/31200



41261. 1906 Szeged, Széchenyi tér a város T2/35500



41262. 1924 Szeged, Takaréktár utca. TCV T2/31000



41263. 1900 Szeged, Városi főgimnázium. T2/3 3000



41264. ** Szeged, Miasszonyunkról nevezet T2/3 2000



41265. ** Szeged, Kultúrpalota. Femes hatású T3 1000



41266. 1915 Szeged, Takarékház utca (EB) T31000



41267. 1916 Szeged, Fogadalmi templom (EB T31000



41268. Szeged, Fogadalmi templom belső (fa T3/3000



41269. Szeged, Fogadalmi templom (EB) T2/ T2/3000



41270. 1905 Szeged, Reitzer Lipót zsidó kere T34600



41271. 1907 Szeged, Sátor Pál divatáruház T34600



41272. 1924 Szeged, Városi színház. Bartos T2/3900



41273. ** Szeged, látkép a Tiszával, híd (EK T2/31600



41274. Szeged, Városi színház, üzlet T2 2600



41275. * Szeged, M. kir. állami felső ipariskola T2 2200



41276. 1940 Szegvár, Hősök szobra (EK) T2/33600



41277. * Székesfehérvár, zsinagóga (szakadá T3/41600



41278. 1918 Székesfehérvár, Kossuth utca. T2/32400



41279. 1903 Székesfehérvár, Indóház, vasút T29500



41280. 1898 (Vorläufer) Székesfehérvár, Lá T2/39500



41281. 1898 (Vorläufer) Székesfehérvár, Lá T2/39500



41282. 1933 Székesfehérvár, Püspöki szökők T24000



41283. 1917 Székesfehérvár, Vörösmarty té T2/31600



41284. 1900 Székesfehérvár, Városháztér. T2/3 5500



41285. 1899 (Vorläufer) Székesfehérvár, Nád T25500



41286. 1902 Székesfehérvár, Megyeház. K T2/3 5500

Az árverési tételek színes képekkel a darabanth.com oldalon!



41287. 📧 1913 Székesfehérvár, Kossuth utca, T2 6000



41288. ✨ 1934 Székesfehérvár, Magyar király s T2 2000



41289. 📧 1902 Székszárd, Szegzárd; Garai té T2/3 500



41290. 📧 1900 Székszárd, látkép. Kiadja Kram T2 9500



41291. ✨ 1903 Székszárd, Garai tér, Pirnitzer Jó T2 9500



41292. 📧 1940 Székszárd, Park részlet madá T2/3 3000



41293. 📧 1908 Székszárd, Széchenyi utca, S T2/3 1000



41294. ✨✨ Székszárd, Kálvária a Tisztviselőtele T2 1800



41295. ✨ Székszárd, Selyemyár, sétatér. Ka T2/3 2200



41296. ✨ Szentendre, Leánynevelő intézet. Kiad T2 2000



41297. 📧 1928 Szentés, Evangélikus templom, K T2 2000



41298. 📧 1930 Szentgotthárd, Kossuth Lajos utc T2 2000



41299. ✨ 1919 Szentgotthárd, Rábaparti rész T2/3 2600



41300. 📧 1925 Szentgotthárd, Vasúti utca. We T2/3 4200

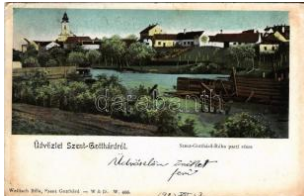

41301. 📧 1902 Szentgotthárd, Rába part, W T3 000



41302. 📧 1927 Szentlőrinc, Baranya-Szentlőrinc T2/3 3200



41303. 📧 1904 Szerencs, I. átkép, templom, bo T2/3 9500



41304. 📧 1906 Szerencs, Gár utca a telefonhál T2 9500



41305. 📧 1944 Szerencs, Rákóczi kastély, Cuk T2/3 1400



41306. ✨✨ Szigliget, vár és grófi kastély. Gerő T2/3 6000



41307. ✨ Szigetmonostor, Fő utca, templom. Ó T2/3 3000

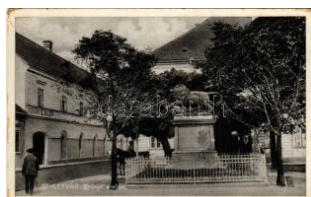

41308. 📧 1935 Szigetvár, Zrínyi emlékmű, Koron T3 1600



41309. 📧 1935 Szigetvár, Vár belseje T2/3 1400



41310. 📧 1940 Szigetvár, Római katolikus tem T2/3 1000



41311. 📧 1933 Szigetvár, Városháza, Hősök s T2/3 2000



41312. 📧 1904 Szigetvár, Anizsai utca, üzlet. C T3 1000



41313. 📧 1928 Szilvásvárad, Főerdőmesteri lak T2 2200

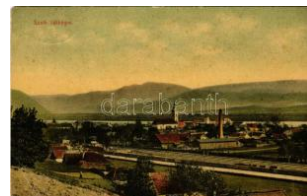

41314. 📧 Szob, látkép, vasút. Hegedűs Lajos T2/3 3200



41315. ✨ Szob, Malomkerti patak. Kettner Feren T3 1000



41316. 📧 1899 (Vorläufer) Szob, Lujza intézet. T2 2800



41317. 📧 1911 Szokolya, Jánák Vendel kiadása T2 2800



41318. 📧 1941 Szolnok, zsínagóga (Rb) T3/4 T3/4 1000



41319. 1916 Szolnok, z sinagóga (szakadás T31000



41320. Szolnok, Kossuth tér, főgimnázium, 5000



41321. 1898 (Vorläufer) Szolnok, részlet a T3/4 4000



41322. 1915 Szolnok, Három templom, zsinagó T3900



41323. 1900 Szolnok, Müller és Weszther va T2 3800



41324. Szolnok, a három templom, zsinagó T2/3 1600



41325. 1940 Szolnok, víztorony, M. kir. áll. p T2/31600



41326. Szolnok, Park, Hotel Tisza szálloda T2 1400



41327. Szombathely, izra elita templom, zsinag T29000



41328. 1914 Szombathely, Templom tér, S T2/3 1000



41329. 1913 Szombathely, Deák Ferenc liget, T31600



41330. Szombathely - 5 db modern Képző 2000



41331. Szombathely - 5 db modern Képző 2000



41332. Szombathely, evangélikus és Szt. fe T2/3 1600



41333. 1905 Szombathely, Deák Ferenc liget T4 1200



41334. Szombathely. H ajtalan panorámával T1/2 2000



41335. 1921 Szombathely, Bagolyvár. Duke T2/31000



41336. Szombathely, Horváth Boldizsár tér, T21000



41337. 1912 Szombathely, Szily János szob T2/31000



41338. Szombathely, Deák liget, Földes-féle T21800



41339. Szombathely, Széll Kálmán utca, Ny T22400



41340. Szombathely, Hotel Kovács szálloda, M T2200



41341. 1951 Szombathely, "En választottalak T21200



41342. Szombathely, szpartakiád, női sport T2 1000



41343. Szombathely, Erzsébet királyné út, S T22000



41344. 1947 Szombathely, Krisztus király. Ko T21200



41345. Szombathely, Kőr. törvényszék T1 T1 2000



41346. 1931 Tahy, Magyar Diákok "Pro Chris T2 1200

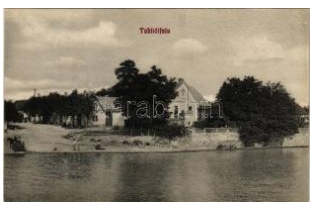

41347. Tahitófalu, nyaraló, villa T2 T2 5500



41348. 1931 Tálya, Atlasz Rezső Fűszer é T2/3 5500



41349. 1949 Tamási, látkep, Római katoliku T2/3 1200



41350. 1934 Tápiósáp (S ülysáp), község ház T2/34000

Havi két gyorsárverésünkre folyamatosan várjuk a beadásokat!



41351. ** Tapolca, Tavas sbarlang, tó részlet. T2 2600



41352. ** Tapolca, Tavas barlang, Lóczy tere T2/32600



41353. ☒ 1925 Tapolca, Kis tó, mosónők. Ge T2/3 2600



41354. ☒ 1929 Tapolca, Nagy tó T2 2600



41355. ☒ 1939 Tapolca, Tavasbarlang, Lóczy T2/32600



41356. ** 1925 Tapolca, Kis tó malom T2 2600



41357. ** Tapolca, Tavas barlang, tó részlet. D T22600



41358. ** Tapolca, Kis tó. Gerő Adolf kiadás T2/3 2600



41359. * 1919 Tapolca, Tó részlet. Löwy B. kiadás T32600



41360. ** Tapolca, Tavas barlang, Lóczy tere T2/32600



41361. ** Tapolca, a folyó partján. Vasúti level T3 2600



41362. ☒ 1929 Tapolca, Tavasbarlang, Lóczy te T22600



41363. ☒ 1934 Tatabánya, Magyar Általános K T2 1400

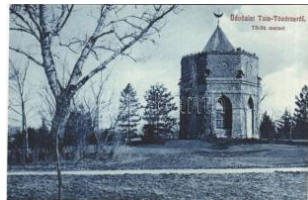

41364. ** Tata-Tóváros, T ataváros; Török me T11200



41365. * Tata, Tata-Tóváros; Magyar Általános T2/32800



41366. ☒ Tata, Piarista gimnázium T2 T2 1400



41367. ☒ 1900 Tata-Tóváros, Tatabányos; Ango T37000



41368. ** Tata, Tata-Tóváros; régi vár. Nobe T2/3 5500



41369. ☒ 1899 (Vorläufer) Tata, Tata-Tóváros T2/35500



41370. * 1958 Tatabánya, Üdvözlét Tatabányaa T31000



41371. ☒ 1943 Tatabánya, Magyar Általános K T3 1000



41372. ** Tatabánya, Szabadság mozi, films T2/3 2000



41373. ☒ 1904 Tereske, Te recske; Római kato T2/39500



41374. ** Tihany, a Balaton partján éjszaka T2/32600

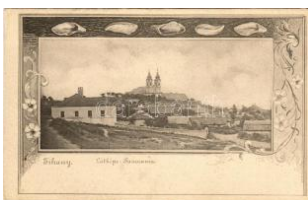

41375. ** Tihany, látkép. Kampmann H. Art T2/3 4600



41376. ** Tihany a Balaton partján, vitorlás. T2/3 2600

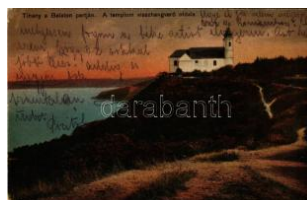

41377. ☒ 1921 Tihany, a Balaton partján. A te T2/32600



41378. ☒ 1935 Tihany, A kikötő környéke (Sp T2/3 1600



41379. ☒ 1926 Tihany, Kílátás a Hármashegy T2/3 2600



41380. ** Tihany, Balaton part (Rb) T2/3 T2/3 1200



41381. * 1903 Tihany, Geiser csúcs. Mérei Ign T2/35500

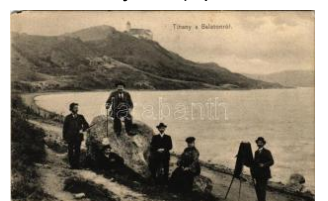

41382. ** Tihany a Balatonról, kirándulók és fé T34800



41383. 1910 Tihany, Re metebariangok, kir T2/3 8000



41384. 1910 Tihany, a Balaton partján, vitorlás T32600

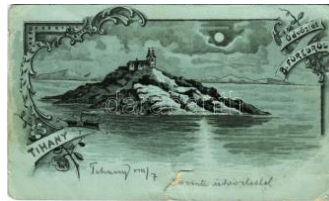

41385. ~1900 Tihany, Üd vözlét Balatonfüredről T41800

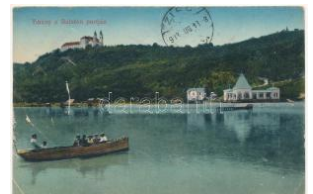

41386. 1933 Tihany, Balaton partja (Rb) T3 T3 2000



41387. Tihany, a Balaton partján, vitorlás, T2/3 2600



41388. 1922 Tihany, a Balaton partján, apátság T3 2600

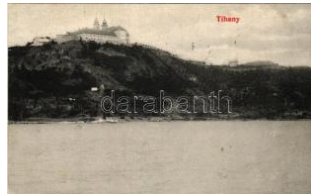

41389. 1908 Tihany, látkép az apátsággal T2 T2 2600



41390. Tihany, a Balaton partján, vitorlás, ap T22600



41391. 1919 Tihany, a Balaton partján, Apátság T32600



41392. Tihany, látkép T2 T2 2600



41393. 1935 Tihany, a község látkép T2/3 T2/3 2600



41394. 1941 Tihany, Sport szálló T2 T2 2600



41395. 1918 Tihany, a Balaton partján, csó T2/3 2600



41396. Tihany, Club szálló T2/3 T2/3 1400



41397. 1934 Tiszakeszi, Tiszaparti részlet, kö T4200



41398. 1910 Tiszalök, utca részlet. Szilágyi T2/3 3200



41399. 1934 Tiszalök, strand, csónakázó csa T23000



41400. Tiszaroff, Fő utca, római katolikus t T2/32600



41401. Tófalú, templom, utca (EK) T2/3 T2/3 900



41402. 1938 Tokaj, Erzsébet Tiszahíd, Szó T2/3 1000

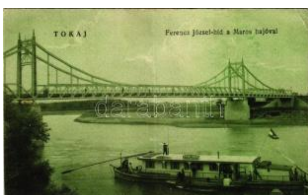

41403. 1922 Tokaj, Ferenccs József híd a M T3/44200



41404. 1908 Tokaj, Erzsébet híd a Tiszán. T2/3 4200



41405. 1898 (Vorläufer) Tokaj éjjel. Kézrel T2/39500



41406. 1904 Tokaj, látkép a Tisza parttal T2 T2 9500



41407. Tokodaltáró, transtormátorház (fa) T2/34200



41408. Tolcsva, Szirma y-Waldbott kastély T2/3 2200



41409. 1941 Tolna, Duna i részlet, selyemgyár T2 1800



41410. 1910 Törökbálint, látkép, szőlőhegy T 23200

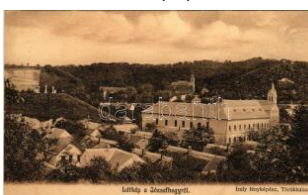

41411. 1909 Törökbálint, látkép a Józsefhe T2/31600



41412. 1907 Törökbálint, vár. Izeli felvétele T 29500

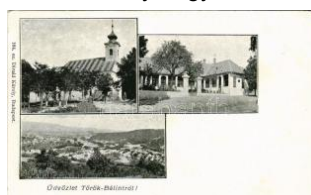

41413. Törökbálint, látkép, római katolikus T2/39500

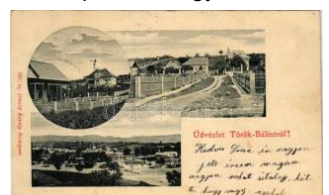

41414. 1901 Törökbálint, látkép, utca, Fink H T2 9500

Weboldalunkon a zárás pillanatáig licitálhat és követheti tételei állását!



41415. ✱ 1915 Turbék, Turbékpuszta (Sziget T2/3 **3200**)



41416. ✱ 1910 Túrkeve, Árpád utca. Friedman T2/3 **2000**



41417. ✉ 1943 Újszász, Községháza, templom T2/3 **1600**



41418. ✉ 1939 Újszász, Római katolikus templom T3 **1000**



41419. ✉ 1900 Vác, hét kápolna. Kiadja Divald T3 **5500**



41420. ✉ Vác, Kőkapu T2/3 **1000**



41421. ✱ 1926 Vác, látkép, Royal szálloda (ki T2/3 **1000**)



41422. ✱✱ Vác, Rokkantak iskolája T2 **1600**



41423. ✉ 1940 Vác, látkép (EB) T3 **1000**



41424. ✱✱ Vác, A siketnémák orsz. kir. intézet T2/3 **7500**



41425. ✉ 1901 Vác, Kőkapu, fegyintézet, város T2/3 **7500**



41426. ✱✱ Vámosmikola, Csélszék Nándor és Völ T2 **1800**



41427. ✉ 1940 Várgesztes, Gesztesvár, A Mag T3 **1800**



41428. ✱ 1927 Várpalota, óvodások csoportképe T3 **2000**



41429. ✉ 1922 Várpalota, Evangélikus templom T2 **4200**



41430. ✉ 1932 Várpalota, Honvédtiszt lak, par T2/3 **3200**



41431. ✉ 1903 Vasvár, Apácázárda. Farkas J. T2/3 **1000**



41432. ✉ Vecsés, Hősök szobra, Szép utca, Gi T2/3 **900**



41433. ✱✱ Velem, Tájérszlet, utcakép, villa, S T2/3 **1400**



41434. ✱✱ Velem, Tájérszlet a Szent Vid templom T1 **1400**



41435. ✉ 1908 Velence, Zárda és katolikus templom T3 **1000**



41436. ✱✱✱ Veszprém - 7 db modern Képzőmű T2 **2200**



41437. ✉ 1930 Veszprém, Szabadság tér, kőn T2/3 **1000**



41438. ✱ 1961 Veszprém, v. árszéklet. Képzőmű T3 **4100**



41439. ✱✱ Visegrád, Kálvária kápolna, vár (sza T3 **1000**)



41440. ✱✱ Visegrád, Kereskedelmi Alkalmazotta T2 **2200**



41441. ✉ 1903 Visegrád, látkép. Zoller József T2/3 **3000**



41442. ✉ Visegrád, vár, gőzhajó (EK) T2/3 T2/3 **1000**



41443. ✉ 1914 Visegrád, A királyi vadászkast T2/3 **4200**

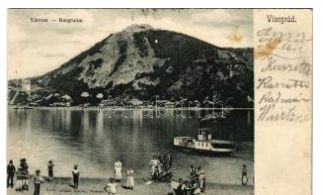

41444. ✉ 1903 Visegrád, v. ármó, ingahajó, kirá T2 **4600**



41445. ✉ 1900 Visegrád, F. röhl. vendéglő, M T2/3 **9500**



41446. ✉ 1904 Visegrád, F. röhl. vendéglő, M T2/3 **9500**



41447. ☒ 1905 Vonyarcvasegy (Zalamegye T2/3 7000



41448. ☒ 1900 Zalaegerszeg, Aranybányászat T3 9500



41449. ☒ 1908 Zalaegerszeg, Kazinczy tér, Kor T3 4200



41450. ☒ 1931 Zalaegerszeg, vasútállomás, au T3 3200



41451. ☒ 1915 Zalaegerszeg, Gimnázium, Fő t T3 2000



41452. ** Zalaegerszeg, látkép, panorámakép T2/3 7500



41453. ** Zalaegerszeg, Pál Ányó születési helye, vasútállomás T1/2 3000



41454. ☒ 1929 Zalaegerszeg, Hangya fog látkép. T2/3 2300

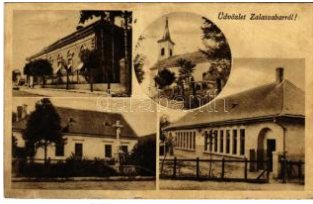

41455. ☒ 1944 Zalasabar, templom, plébánia T4 1000



41456. ☒ 1908 Zalaszentlőrinc, Római katolikus T2/3 7500



41457. ☒ Zámárd, Balatonzámárd; Vasútállomás T3 2600



41458. ☒ 1941 Zámárd, Balatonzámárd; Vasútállomás T2/3 2600



41459. ☒ 1939 Zámárd, Balatonzámárd; Vasútállomás T2/3 2600



41460. ☒ 1933 Zámárd, látkép, háttérben Tihany T2/3 2600

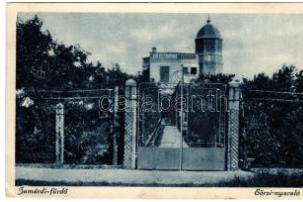

41461. ☒ 1927 Zámárd-fürdő, Balatonzámárd T2/3 2600

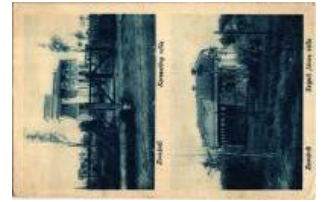

41462. ☒ 1928 Zámárd, Kezdeti Resurrection Villa, Sziget T2/3 2600



41463. ☒ 1930 Zámárd, látkép, háttérben Tihany és Balaton T2/3 24000



41464. ☒ 1940 Zámárd, Balatonzámárd; Egyes T2 2600



41465. * Zámárd-fürdő, nyári szállások. Polonyi István T3 2600



41466. ☒ Balatonzámárd-fürdő, Budapesti szállások T3 2600



41467. ☒ 1929 Zámárd, Balatonzámárd; A Part T2/3 2600



41468. ☒ 1927 Zámárd-fürdő, Pannónia park T2/3 2600

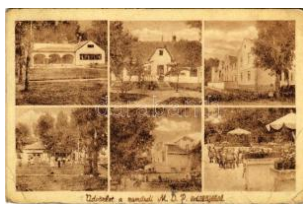

41469. ☒ Zámárd, MDP üdülő (EB) T3 T3 1000



41470. ☒ 1928 Zámárd-fürdő, Balatonzámárd T2/3 2200



41471. ☒ 1927 Zámárd-fürdő, Balatonzámárd; T2 1600



41472. ☒ 1943 Zámárd, látkép, vasútállomás T2 1400



41473. ☒ 1941 Zámárd, Dr. Stolpa Károly nyaraló T2 1400



41474. ☒ 1930 Zámárd, Balatonzámárd; Felső T2 1800



41475. ☒ 1928 Zámárd, Eörsi nyaraló, villa (E) T2/3 1800



41476. ☒ Zámárd, kilátás a Pannónia strandról T2/3 1600



41477. ☒ 1941 Zámárd, Balatonzámárd; Vasútállomás T2 2600

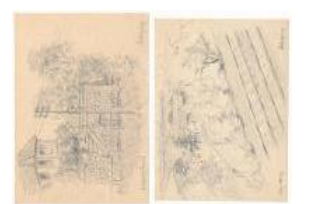

41478. ** 1943 Zebegény, Szepessy Pensió - 5 10000

Havi két gyorsárverésünkre folyamatosan várjuk a beadásokat!



41479. ** Zebegény, találkozás az úton, D T1/2 3000



41480. * 1901 Zirc, Ó Felső (apáti) lakosztály T2/3 1000



41481. * 1901 Zirc, apátság, Dr. Tóth Endre v T2/31000



41482. * Zirc, Apátsági könyvtár, belső (EM) T T4 2600



41483. * 1925 Zsáka, Szent Mihály és Gábor T2/33200



41484. * 1943 Zsáka, Báró Vay kastély, Reform T41000



41485. * 1898 (Vorläufer) Abrudbánya, Abrud T3/412000



41486. * Abrudbánya, Abrud; Kincstári zúzda. T2 12000



41487. ** Ada Kaleh, Ada keleti; Török sziget T2/3 2000



41488. * 1942 Ada Kaleh. photo (EK) T2/3 T2/3 1400



41489. * 1936 Ada Kaleh, Török sziget Orsov T2/33000



41490. ** Ada Kaleh, katakomba / catacom T1/2 4000



41491. * 1968 Ada Kaleh, láték / general vie T2/31000



41492. * 1900 Ada Kaleh. Mehemet Fehmi 198 T29000

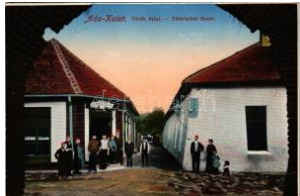

41493. ** Ada Kaleh, Hayri Hassan török üzlet T3 7500



41494. * 1905 Ada Kaleh, Moschee / Török m T2/33000

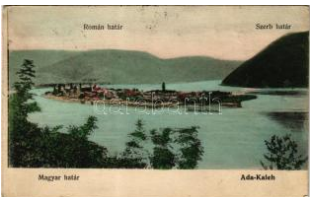

41495. * 1936 Ada Kaleh, magyar-román-sze T2/37000



41496. * 1906 Ada Kaleh, Bego Mustafa török T4 14000



41497. ** Ada Kaleh, Török sziget, utcai részle T4 1600



41498. ** Ada Kaleh. Om er Feyzi photo T1 T1 3000



41499. * Ada Kaleh (Orsova), emberek a dunai T28000



41500. * 1921 Alsósimánd, Simánd; Urbán k T2/312000



41501. * 1908 Alvinc, Vintu de Jos; Maros k T3/412000



41502. * Anina, Stájerlakanina, Steierdorf; Fő T2/3 5500

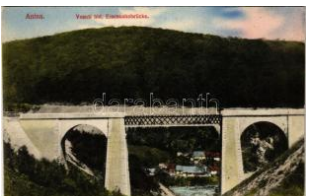

41503. ** Anina, Stájerlakanina, Steierdorf; V T2/35500



41504. * Arad, Andrassy tér, Hungária kávéház T3 8000

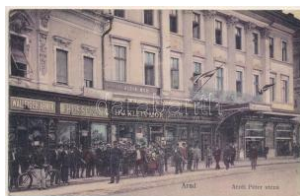

41505. * 1916 Arad, Atzél Péter utca, Wallfisc T3 11000

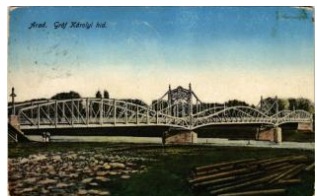

41506. * 1916 Arad, Gróf Károlyi híd. Weisz L T2/3 1000



41507. * 1900 Arad, Vértanú szobor, Löwy Her T41000



41508. * 1917 Arad, Andrassy tér, piac, Szen T2/3 1000



41509. * Arad - 3 db régi képeslap (Kossuth sz) 2800



41510. ** Arad, Salacz Gyula utca, Hotel Ce T2/37000



41511. * Arad, Agrikultúra Sparkaso de Arad T2/3 2400



41512. ** Arad, Andrassy tér, Erzsébet híd / s T3 4000



41513. ☒ 1915 Arad, Katonai kórház katonákka T210000



41514. ☒ 1904 Arad, Baross parki kioszk. Sz T2/3 15000

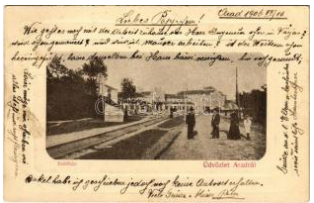

41515. ☒ 1906 Arad, Indoház, vasútállomás / T2/3 7000



41516. * 1906 Arad, Maros-part, birkanyaj / M T2/3 6000



41517. ☒ 1904 Arad, Andrassy tér. Kerpel Izsó T4 16000



41518. * 1905 Arad, Városház tér, Andrassy T2/3 14000



41519. ** Arad, Református templom / Calvi T2/3 1000



41520. ☒ 1900 Arad, Vértanú szobor, Hubert Be T41000



41521. ☒ 1900 Arad, Huszárlantanya. Kerpe T2/3 10000



41522. ☒ 1915 Arad, Vesztőhely. Kerpel Izsó ki T4 1600



41523. ☒ 1905 Arad, Vértanú szobor / martyrs T2/3 1600



41524. * Arad, Vértanú szobor, üzletek. Hátold T2/3 2000



41525. * 1903 Arad, Vértanú szobor, Löwy Herm T3 1000



41526. ** Arad, Vértanú szobor, Café Abbaz T2/3 2000



41527. ☒ 1901 Arad, 13 vértanú szobra, Schwa T4 1000



41528. ☒ 1903 Arad, Vértanú szobor, Löwy H T2/3 1400



41529. ☒ 1900 Arad, Vértanú szobor. Schmid T2/3 1000



41530. ** Arad, Vesztőhely. Roth Testvérek ki T3 1000



41531. ☒ 1905 Arad, Szabadság tér, Vértanú s T3 2400



41532. * 1905 Arad, Szabadság tér, Vértanú s T2/3 2000



41533. ☒ 1900 Arad, Szabadság tér, Vértanú T2/3 2400



41534. ☒ 1904 Arad, Szabadság tér, piac / squ T3 1600



41535. * 1900 Arad, Szabadság tér, Vértanú sz T3 2000



41536. * Arad, Maros részlet / Vedere spre M T2/3 6000



41537. * Aradi vértanúk. Országos Anya- és Cs T4 2000



41538. ☒ 1913 Arad, Vársánc melyben 1849. T2/3 9000



41539. ** Arad, Palatul Cenanad / Csanádi- T2/3 4000



41540. ** Arad, megyeház. z. W.L. 510. / county T1 4800



41541. ☒ 1899 (Vorläufer) Arad, Vértanú szobor T3 2000



41542. ** Arad vármegye térképe. Kiadja Ká T2/3 6000

Megnyílt megújult webshopunk! Folyamatosan bővülő kínálat!



41543. ** Arad, Dózsa-kényér gyártelepe, ir T3 18000

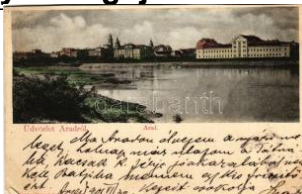

41544. ☒ 1901 Arad, Maros part. Kerpel Izsó T2/3 5000



41545. ☒ 1913 Arad, Kossuth Lajos szobor / sta T2 1400



41546. ☒ 1905 Arad, Igazügyi palota / Palac T3 2400



41547. ☒ 1917 Arad, Város ház / town hall (hiány T4 1000



41548. * Arad, Kossuth szobor / statue, monume T3 1000



41549. ☒ 1926 Arad, Város háza este. Mil Ford T2/3 1000



41550. * 1913 Arad, tér ma dártaóvlatból, Maresc T3 1000



41551. ☒ 1929 Arad, Vede re / látkép, városi v T2/3 2000



41552. * 1924 Arad, Cinema de Vara / Nyári film T2 5000



41553. * 1905 Arad, Állami tanítóképzede. Bl T2/3 8000



41554. ☒ 1902 Arad, 13 vértanú szobor / mar T2/3 1000



41555. * 1924 Balázsfalva, Blasendorf, Blaj; "C T4 2000



41556. ☒ 1912 Bálványosfürdő, Bálványosfüred, T3 8000

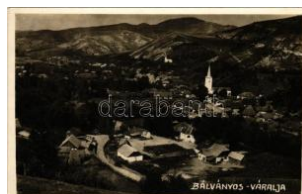

41557. * 1944 Bálványosváralja, Schlosswall, T2/3 4600



41558. ☒ 1911 Bánffyhyunad, Huedin; Fő tér, R T3 7000



41559. ☒ 1943 Bánffyhyunad, Huedin; templom T2 7000



41560. ☒ 1902 Bánffyhyunad, Huedin; Retyicze T3 8000



41561. ** Bánffyhyunad, Huedin; Részlet a V T2/3 8000



41562. ☒ 1912 Bánffyhyunad, Huedin; Részlet T2 6000



41563. ** Bánffyhyunad, Huedin; Nagy utca T2/3 24000



41564. ** Bánffyhyunad, Huedin; Dr. Persina T2/3 8000



41565. ☒ 1909 Bánffyhyunad, Huedin; látkép / g T3 8000



41566. ** Bánffyhyunad, Huedin; Református T2/3 4000



41567. ** Bánffyhyunad, Huedin; Község háza T2/3 8000



41568. * Bánffyhyunad, Huedin; Református t T3/4 1600



41569. * Bánffyhyunad, Huedin; Kolozs vármeg T3 8000



41570. ☒ 1940 Bánffyhyunad, Huedin; állami T2/3 9000



41571. ** 1909 Bánffyhyunad, Huedin; Stra T2/3 18000



41572. ** Bánffyhyunad, Huedin; Kossuth ut T2/3 18000



41573. ** Bánffyhyunad, Huedin; országzás T2/3 24000



41574. ☒ 1910 Bánffyhyunad, Huedin; Bányfy-H T3 8000



41575. * Bánffyhunyard, H uedin; Bánffy-Huny T2/36000



41576. 1905 Bánffyhunyard, Huedin; Bánffy T2/3 6000



41577. * 1919 Bánffyhunyard, Huedin; Bräutigam T36000



41578. ** Bánffyhunyard, H uedin; Bánffy-Hunya T4 6000



41579. * Bánffyhunyard, Hu edin; Templom / churc T3800



41580. ** Barcarozsnyó, R ozsnyó, Rosenau, R T1 5500



41581. * Barcarozsnyó, Ro zsnyó, Rosenau, Ra T2 6000



41582. ** Barcarozsnyó, R ozsnyó, Rosenau, R T3 6000



41583. ** Barcarozsnyó, R ozsnyó, Rosenau, T1/2 5500



41584. ** Barót, Baraolt; F ó utca / main stree T2/3 6000



41585. * Barót, Baraolt; Pia ctér, autó, Béla F T2/3 12000



41586. 1905 Báznafürdő, Baile Bazna, Bad-Baassen; T21000



41587. 1905 Békás-szoros, Ch eile Bicazului (Gyilkó T21000



41588. * Belényes, Beius; Fógimnázium, kiszár T44600



41589. * Bereck, Berezck, Bretcu; Fabrica de T3 12000



41590. 1905 Bereck, Berezck, Bretcu; Tanácsház T412000



41591. 1938 Bereck, Ber eczk, Bretcu; látké T2/3 4600



41592. 1905 Beszterce, Bistr ita; Alsókülváros s T2/312000



41593. 1905 Beszterce, Bistr itz, Bistríta; Beutler T3/411000



41594. 1941 Beszterce, Bistrítz, Bistríta; Mu T2/31600



41595. ** Beszterce, Bistr itz, Bistríta, Nösen; T2/33000



41596. ** Beszterce, Bistr itz, Bistríta, Nösen; H T12000



41597. ** Beszterce, Bistr itz, Bistríta; T1 T1 900



41598. 1905 Beszterce, Bistr itz, Bistríta; Ungarga T3/44000



41599. ** Beszterce-Nasz ód vármegye térké T2/3 6000



41600. 1942 Bethlen, Be clean; látkép / gener T4 1000



41601. ** Bihar vármegye térképe. Kiadja Ká T2/36000



41602. 1905 Bihardiószeg, Dio sig; állami pincék / T3/4 4200



41603. ** Biharfüred, Stan a de Vale, Stina d T2/312000



41604. ** Biharfüred, Stan a de Vale, Stina d T2/312000



41605. ** Biharfüred, Stan a de Vale, Stina d T2/312000



41606. 1907 Biharfüred, Stana de Vale, St T2/312000

Lindner és Kobra termékek teljes választékban megrendelhetők irodánkban vagy



41607. * Biharfüred, Stana de Vale, Stina de T2/39000



41608. * Biharfüred, Stana de Vale, Stina de Va T2/3800



41609. * Bikszádgyógyfürdő, Bixad; Részlet T2/312000



41610. 1928 Bikszád-gyógyfürdő, Baile Bixa T2/37000



41611. 1914 Boksánbánya, Németbogsán, B T2 9000

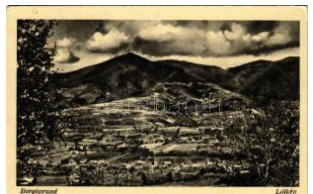

41612. 1941 Borgóprund, Borgó-Prund, Pru T2/31000



41613. * Borsafüred, Borsa (Máramaros); tél / w T22000



41614. * Borszékfürdő, Baile Borsec; a fürdőb T2/34600



41615. Borszék, Borsec; Szerpentin út / roa T2 12000



41616. * Borszék, Borsec; fürdő szálloda és p T2/31000



41617. 1941 Borszék, Borsec; Heiter Györg T2/3 4000



41618. 1943 Borszék, Borsec; Római katoliku T4 1200



41619. * 1942 Borszék, Borsec; Villa részletek, T2/3900



41620. ** Borszék, Borsec; Reitter nyaraló / T2/3 2000



41621. 1912 Brassó, Kronstadt, Brasov; Pa T2/3 2000

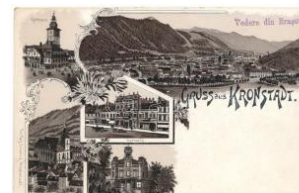

41622. ** Brassó, Kronstadt, Brasov; Sfatul T3/4 12000



41623. 1906 Brassó, Kronstadt, Brasov; Po T2/3 2400



41624. * 1916 Brassó, Kronstadt, Brasov; látk T2/31800



41625. * 1914 Brassó, Kronstadt, Brasov; Purz T3 1000



41626. 1918 Brassó, Kronstadt, Brasov; utca T3 1000



41627. * 1912 Brassó, Kronstadt, Brasov; Pa T2/3 2600



41628. ** Brassó, Kronstadt, Brasov; Árokme T2/31000



41629. * Brassó, Kronstadt, Brasov; Partie vo T2/32000



41630. 1918 Brassó, Kronstadt, Brasov; Sir T2/3 2000



41631. 1917 Brassó, Kronstadt, Brasov; "De T2/31000



41632. 1933 Brassó, Kronstadt, Brasov; H. Ze T21000

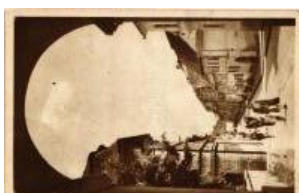

41633. * 1958 Brassó, Kronstadt, Sztálinváros T2/3 1200



41634. * Brassó, Kronstadt, Brasov; Rathha T2/3 12000



41635. 1908 Brassó, Kronstadt, Brasov; Bolo T4 3200



41636. ** Brassó, Kronstadt, Brasov; első vil T2/3 4000



41637. 1924 Brassó, Kronstadt, Brasov; Noa T2 5500



41638. 1911 Brassó, Kronstadt, Brasov; Pano T22200



41639. * 1902 Brassó, Kronstadt, Brasov; Sa T3/4 3200

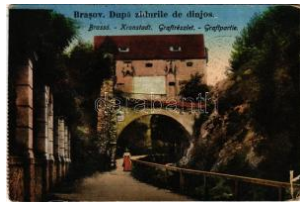

41640. ☒ 1926 Brassó, Kronstadt, Brasov; Aro T3/41400



41641. ☒ 1916 Brassó, Kronstadt, Brasov; Ró T2/3 1400



41642. ☒ Brassó, Kronstadt, Brasov; 8 db modern 1000



41643. ** Brassó vármegye térképe. Kiadja T1/2 6000



41644. ☒ 1916 Brassó, Kronstadt, Brasov; Feke T31000



41645. * 1936 Brassó, Kronstadt, Brasov; vár T2/34000



41646. * Brassó, Kronstadt, Brasov; tenisz pálya T35000



41647. * ~1901 Buziás, Felett sétány. Mont T3/4 16000



41648. ☒ 1908 Buziás-fürdő, Baile Buzias; Szen T36000



41649. ☒ 1912 Buziás-fürdő, Baile Buzias; Phön T2 4000



41650. ☒ 1909 Buziás-fürdő, Baile Buzias; Ant T2/3 6000



41651. ☒ 1911 Buziás-fürdő, Baile Buzias; Róma T34000



41652. ☒ 1904 Buziás-fürdő, Baile Buzias; Fő u T2/39000



41653. ** Buziás, étkező terem / dining halls T33200



41654. * 1932 Buziás-fürdő, Baile Buzias; Par T2/31000



41655. ☒ 1941 Buziás-fürdő, Baile Buzias; Par T2/3 1000



41656. * 1916 Cibó, Zibau, Tibau; katonák épí T4 30000



41657. ☒ Csermő, Cermei; Községháza, vas T2/312000



41658. ** Csík, Ciuc; Székely népviselet, pá T1/2 5500



41659. ** Csík vármegye térképe. Kiadja Ká T2/3 6000



41660. ** Csíksomlyó, Suleu Ciuc; látkép T2/3 1400



41661. * Csíkszentdomokos, Sandominic; Go T2/3 2000



41662. * 1906 Csíkszentmarton, Ciuc-Sanm T2/318000



41663. ☒ 1943 Csíkszereda, Miercurea Ciuc; T2/3 1600



41664. ** Csíkszereda, Miercurea Ciuc; Róma T2 2000



41665. ** Csíkszereda, Miercurea Ciuc; Igaz T2/32000



41666. ** Csíkszereda, Miercurea Ciuc; Kos T2/3 7000



41667. * 1916 Csíkszereda, Miercurea Ciuc; T2/3 12000



41668. * Csucsa, Ciucea; Bonoza kastély. Ifj. S T324000

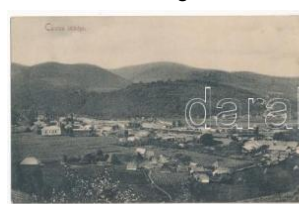

41669. ☒ 1910 Csucsa, Ciucea; 2-részes kin T3/4 12000

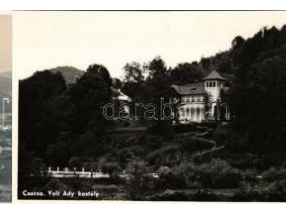

41670. ** Csucsa, Ciucea; volt Ady kastély / T2/31000

Az árverési tételek színes képekkel a darabanth.com oldalon!



41671. * Csucs, Ciucea ; Református temp T3/4 **2400**



41672. * 1942 Csucs, Ciucea; "Mátyás király" T2 **3000**



41673. ** Csucs, Ciucea ; Református temp T2/3 **1200**



41674. ** Csucs, Ciucea ; Ady kastély, Királ T2/3 **2400**



41675. * Csucs, Ciucea; út részlet / road T2 T2 **1000**



41676. 1942 Csucs, Ciucea; vasút / railway T2/3 **1200**



41677. ** Csucs, Ciucea ; Nagyváradi Orsolya T3 **2200**



41678. * 1916 Csukás, Tesla, Krähenstein, Ciu T4 **4200**



41679. 1937 Darlac, Darlos, Durles; Cetatea T2 **4200**



41680. * Dés, Dej; mozaiklap / multi-view pos T2/3 **1400**



41681. 1918 Dés, Dej; M. kir. honvéd laktan T2/3 **4600**



41682. 1941 Dés, Dej; T2 T2 **1000**

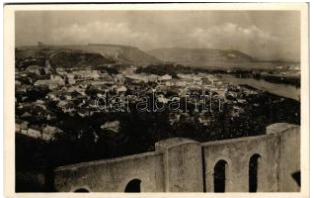

41683. 1940 Dés, Dej; látkép. Nagy Péter kia T2 **1600**



41684. ** Dés, Dej; látkép / general view (EK) T2/3 **1600**



41685. Dés, Dej; Református templom, piac T2/3 **2000**



41686. 1932 Dés, Dej; Biserica ref. / Reform T2/3 **2000**



41687. ** Dés, Dej; látkép . Medgyesi és Társ T2/3 **1600**



41688. Dés, Dej; Park / park (EK) T2/3 T2/3 **1400**



41689. 1944 Dés, Dej; Pictactér a bevonulás T2/3 **2000**

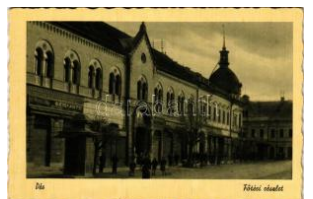

41690. ** Dés, Dej; Fő tér , Sziggyártó üzlete / T2/3 **1400**



41691. 1944 Dés, Dej; m ozaiklap / multi-view T2 **1400**



41692. ** Dés, Dej; mozaiklap / multi-view p T2/3 **1400**



41693. 1944 Dés, Dej; m ozaiklap / multi-vie T2/3 **1400**



41694. ** Dés, Dej; Fő tér , Pollák Vilmos, Ho T2/3 **1600**



41695. * 1940 Dés, Dej; Fő tér, üzletek, gyógysz T2 **1600**



41696. 1908 Dés, Dej; M. kir. állami főgimnázium T2/3 **2000**



41697. 1918 Dés, Dej; vasútállomás. Goldst T2/3 **3600**



41698. * 1940 Dés, Dej; Református templom, T2/3 **2000**

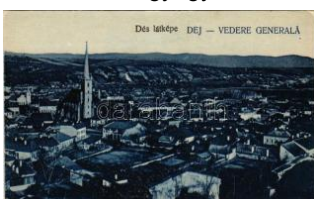

41699. ** Dés, Dej; látkép / general view (EK) T2/3 **1600**



41700. 1917 Dés, Dej; mozaiklap vasútállomás T2/3 **2400**



41701. Dés, Dej; látkép / general view (EK) T2/3 **1600**



41702. * Dés, Dej; Szt. Ferenc rendiek palotáj T2 **1600**



41703. ☒ Dás, Dej; Nemzeti színház, piaci árus T3 4800



41704. * 1940 Dás, Dej; bevonulás, horogkere T1/27000



41705. ☒ Dás, Dej; Szabad festő iskola / scoala T2 3000



41706. ☒ 1941 Dás, Dej; M egyháza, Városhá T2/32000



41707. ☒ 1943 Dás, Dej; F ő tér, Gyógyszertár, T2 2000



41708. ☒ 1900 Dás, Dej; látkép. Gálócsi kiadá T3/43000



41709. ☒ 1940 Dás, Dej; S coala comerciala inf. T2 2400



41710. * Dás, Dej; Bercsényi utca 13. szám al T2/3 4200



41711. ☒ 1943 Dásakna, Ocna Dejului; látkép T2/3 1600



41712. * Dásakna, Ocna Dejului; I. sz. állami el T3 2200



41713. ☒ 1916 Déva, Főreáliskolai internátus. H T4 500



41714. ☒ 1909 Déva, várm egyház. Kroll Gyu T2/36000



41715. ☒ 1914 Domány, Doman (Resicabány T2/33000



41716. * Előpatok, Valcele; Vila Union / villa, s T212000



41717. ☒ 1936 Előpatok, Valcele; Unió villa. G T2/37000



41718. ☒ Erdély, Egy székely parasztház kap T2/35500



41719. ** Erdélyi kirándulás, fahíd, vám hiva T2/31400



41720. ☒ 1904 Erdélyi szászok népviseletben, T2/3 4000



41721. ** Érmihályfalva, V alea lui Mihai; Reform T31000



41722. ☒ 1944 Érmihályfalva, Valea lui Mihai T2/3 6000



41723. ☒ 1898 (Vorläufer) Erzsébetváros, D T2/3 30000



41724. ** Félixfürdő, Baile Felix; gyógyforrás / T1/29000



41725. ☒ ~1950 Félixfürdő, Baile Felix; fürdő T2/3 1000

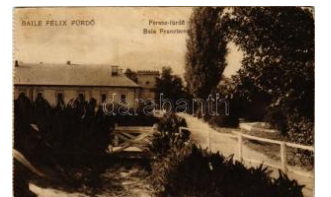

41726. ** Félixfürdő, Baile Felix; (EK) T2/3 T2/3 1000

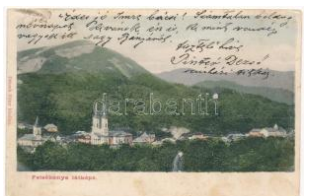

41727. ☒ Felsőbánya, Baia Sprie; Dácsek Péte T312000

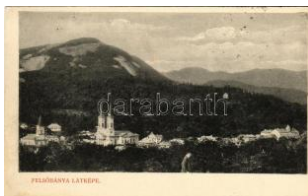

41728. ☒ 1909 Felsőbánya, Baia Sprie; látkép T2/34600



41729. ☒ 1908 Felsőbánya, Baia Sprie; Római k T38000



41730. ☒ 1912 Felsőbánya, Baia Sprie; Látkép T2 5000



41731. ☒ ~1910 Felsőbánya, Baia Sprie; utca T2/3 6000



41732. ☒ 1944 Felsővisó, V iseu de Sus (Mára T3/4 3000

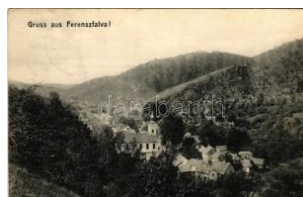

41733. ☒ 1909 Ferencfalva, Franzdorf, Valiug T2/3 4600

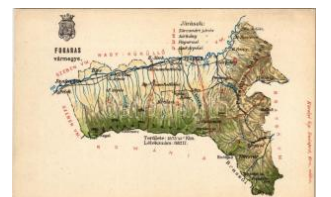

41734. ** Fogaras vármegye térképe. Kiadja T1/26000

Lindner és Kobra termékek teljes választékban megrendelhetők irodánkban vagy



41735. * Fogaras, Fagara s; Baile Venetia / fű T312000



41736. ** Fogarasi-havas ok (Fogarasi Kárp T2/315000)



41737. * Gaina-hegy, Gajna-hegy; Aradi Turis T2 12000



41738. 1944 Gyergyói-havasok, Muntii Giurge T2 1000



41739. 1941 Gyergyói-havasok, Muntii Giurg T2/31600



41740. * 1943 Gyergyószentmiklós, Gheorgh T3/4 1000



41741. ** Gyergyószentmiklós, Gheorgheni; M T23800



41742. * 1916 Gyergyószentmiklós, Gheorghen T41000



41743. * 1943 Gyergyótölgyes, Tölgyes, Tulg T2/3 4600



41744. * Gyilkos-tó, Lacul Rosu; / lake - 4 db régi 1000



41745. 1953 Gyilkos-tó, Lacul Rosu; (EK) T T2/31000



41746. ** Gyilkos-tó, Ghilcos, Lacul Rosu; L T2/3 1200



41747. Gyilkos-tó, Ghilcos, Lacul Rosu; Gye T2/38000



41748. 1941 Gyilkos-tó, Ghilcos, Lacul Ros T2/3 1200



41749. ** Gyilkostó / O parte a Lacului uciga T1/2 1000



41750. ** Gyimes, Ghimes; vasútállomás, pá T2/37000



41751. * 1910 Győrök, Ghioroc; Radnai út, tem T34000



41752. 1902 Gyulafehérvár, Karlsburg, Alba T2/3 6000



41753. 1902 Gyulafehérvár, Karlsburg, Alba T2/3 6500



41754. ** Gyulafehérvár, Karlsburg, Alba Iulia T1 11000



41755. ** Gyulafehérvár, Alba Iulia; Novák F T2/34600



41756. 1900 Gyulafehérvár, Karlsburg, Alba T2/3 9000



41757. 1917 Gyulafehérvár, Alba Iulia; Forrá T3/47000



41758. 1916 Gyulafehérvár, Karlsburg, Alba Iulia T38000



41759. 1903 Gyulafehérvár, Karlsburg, Alba Iulia T25000



41760. 1910 Hargita-fürdő, Harghita-Bai; látké T41600



41761. ** Hargita-fürdő, Harghita-Bai; kápolna T11000



41762. ** Háromszék vár megye térképe. Kia T2/36000



41763. * Hátszeg, Hateg; Piată Regele Ferdina T312000

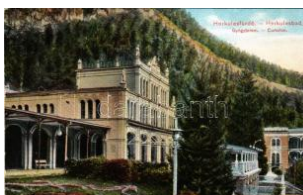

41764. 1916 Herculésfürdő, Baile Herculane; T2 1000



41765. ** Herculésfürdő, Herculésbad, Baile T2/32000



41766. Herculésfürdő, Baile Herculane; Fe T2/3 1800



41767. ** Herkulesfürdő, Baile Herculane; E T1/27500

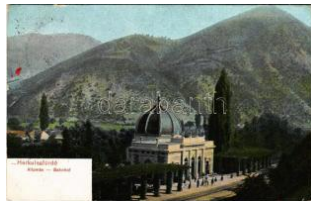

41768. 1909 Herkulesfürdő, Baile Herculane T2/3 4600



41769. 1932 Herkulesfürdő, Baile Herculane T2/3 1600



41770. ** Herkulesfürdő, Baile Herculane; T2/3 30000



41771. 1915 Herkulesfürdő, Baile Herculane T312000



41772. ** Herkulesfürdő, Baile Herculane; Erz T2 5500



41773. 1905 Herkulesfürdő, Baile Herculane T2/3 2000



41774. 1909 Herkulesfürdő, Baile Herculane; T2 4000



41775. ** Herkulesfürdő, Herkulesbad, Baile Herculane T36000



41776. 1903 Herkulesfürdő, Baile Herculane; T3 1200



41777. * Herkulesfürdő, Baile Herculane; Pod T2/3 3000



41778. 1908 Herkulesfürdő, Baile Herculane T2/3 2800



41779. 1905 Hídveg, Haighig; Nemes kastél T2 22000



41780. * 1940 Homoródalmás, Meresti, Poiana T1/24200



41781. 1907 Homoródfürdő, Homoród-fürdő T2/3 12000



41782. ** Homoródfürdő, Homoród-fürdő, Bail T1 2400

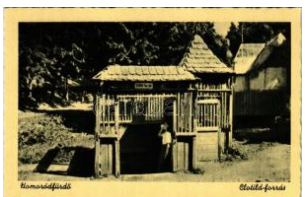

41783. ** Homoródfürdő, Homoród-fürdő, Bail T1 2400



41784. ** Hunyad vármegye térképe. Kiadja T1/2 6000



41785. 1915 Jádremete, Remeč (Remete) T2/36000



41786. * Jádremete, Remeč (Remete), Remet T3 7000



41787. * 1940 Kaca, Katzenndorf, Cata; Biserica T3 12000



41788. 1940 Kalotaszeg, Tara Calatei; Agyas T21200



41789. 1900 Kalotaszeg, Tara Calatei; Iako T3 16000



41790. ** Kalotaszeg, Tara Calatei; népviselet T1 3000



41791. * Kalotaszeg, Tara Calatei; Mátkapár T1/2 3000



41792. 1913 Kapnikbánya, Căvnic; Felső község ré T39000



41793. ** Karánsebes, Caransebes; Wekerle T2/39000



41794. 1914 Karánsebes, Caransebes; Fő u T2/33000



41795. * Karánsebes, Caransebes; Podul Timis T2 6000



41796. 1913 Karánsebes, Caransebes; Fő tér T2 8000



41797. 1944 Kézdivásár hely, Targu Secuie T2/34600



41798. 1941 Kézdivásár hely, Targu Secuiesc T21000

Havi két gyorsárverésünkre folyamatosan várjuk a beadásokat!



41799. ** Kézdivásárhely, Targu Secuiesc T2/3 3000



41800. * 1940 Kézdivásárhely, Targu Secuiesc T2/3 9000



41801. ** Kézdivásárhely, Targu Secuiesc; M T2/3000



41802. ** Kézdivásárhely, Targu Secuiesc; F T2/3000



41803. * 1940 Kézdivásárhely, Targu Secuiesc; T3 1800



41804. ** Királyhágó, Bucsa, Bucea; Sebes-Kő T11000



41805. ** Királyhágó, Bucsa, Bucea; Sebes-Kő T21000



41806. ☒ 1898 (Vorläufer) Kisdísznód, Miche T2/312000



41807. ☒ Kisdísznód, Michelsberg, Csnadiaoia T2/3 5500



41808. * Kisjenő, Kis-Jenő, Chisineu-Cris; Kisje T29500



41809. ☒ 1900 Kisjenő, Kis-Jenő, Chisineu-Cris T3 5500



41810. ** Kisjenő, Kis-Jenő, Chisineu-Cris; Feh T27500

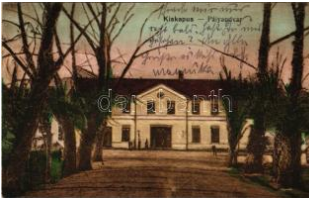

41811. ☒ Kiskapus, Kleinkopisch, Copsa Mica; p T22400



41812. ** Kis-Küküllő vármegye térképe. Kiad T2/36000



41813. ** Kistorony, Neppendorf, Turnisor (N T2/35000



41814. ☒ 1956 Kohóvölgy, Horgospataka, Str T2/35500



41815. ** Kolozs vármegye térképe. Károlyi G T1/3000



41816. ☒ 1901 Kolozs, Kolozs-sósfürdő, Kolozs T36000



41817. ** Kolozs, Kolozs-sósfürdő, Kolozsfürdő T3 4400



41818. ☒ 1943 Kolozs, Kolozs-sósfürdő, Kolo T2/3 1000



41819. ☒ 1900 Kolozs, Kolozs-sósfürdő, Koloz T312000



41820. ** Kolozsborsa, Bors; Állami elem T2/3 24000



41821. ☒ 1916 Kolozsvár, Cluj; Mátyás király T2/3 1800



41822. * Kolozsvár, Cluj; Egyetem utca. Bern T2/3 2000

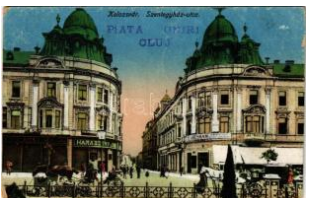

41823. ☒ 1940 Kolozsvár, Cluj; Szentegyház T2/36000



41824. ** Kolozsvár, Cluj; Sétatéri tó / Lacul T2/31200



41825. ☒ 1940 Kolozsvár, Cluj; pályaudvar, vas T24200



41826. ** Kolozsvár, Cluj; Marianum belső. Jo T1 5500



41827. ☒ 1900 Kolozsvár, Cluj; látkép. Schu T2/316000



41828. ☒ 1899 (Vorläufer) Kolozsvár, Cluj; Sé T3 11000



41829. ☒ 1899 (Vorläufer) Kolozsvár, Cluj; Ne T3 11000



41830. ☒ Kolozsvár, Cluj; V endéglő az Erzsébe T216000



41834. ** Kolozsvár, Cluj j; Lesz még kikelet T3/4 3400



41835. ☒ 1903 Kolozsvár, Cluj; Mátyás király sz T21800



41836. * 1902 Kolozsvár, Cluj; A Magy. Kir. Álla T4 2000



41837. ☒ 1941 Kolozsvár, Cluj; Sétatéri részlet T2 1000



41838. ☒ 1913 Kolozsvár, Cluj; Szent Mihály T2/3 2000



41839. ☒ 1917 Kolozsvár, Cluj; Takarékpénzt T2/3 1400



41840. ☒ 1917 Kolozsvár, Cluj; Római katolik T2/3 2000



41841. ** Kolozsvár, Cluj; Ferenc rendiek kolo T3 2000



41842. * Kolozsvár, Cluj; Monostori római kato T2/3 2000



41843. * 1944 Kolozsvár, Cluj; T2/3 T2/3 1000



41844. ** Kolozsvár, Cluj; Mátyás király szül T2/3 2000



41845. ☒ 1903 Kolozsvár, Cluj; pályaudvar, vas T28000



41846. ☒ 1913 Kolozsvár, Cluj; Iparmúzeum T2/3 6000



41847. ☒ 1898 (Vorläufer) Kolozsvár, Cluj; Ál T2/3 5000



41848. ☒ Kolozsvár, Cluj; Nagy Gábor Közpon T2/3 6000



41849. * 1913 Kolozsvár, Cluj; Honvéd utca. Sch T35500



41850. * 1903 Kolozsvár, Cluj; Wesselényi Mik T2/3 5500



41851. * Kolozsvár, Cluj; Kossuth Lajos utca, T3/4 5500



41852. ** Kolozsvár, Cluj; Szent Mihály templom T12800



41853. ** Kolozsvár, Cluj; New York szálloda T2/3 2000



41854. ** Kolozsvár, Cluj; Piaristák templom T2/3 2400



41855. ** Kolozsvár, Cluj (?); kórház belső, vizsg 1200



41856. ☒ 1942 Kolozsvár, Cluj; "Erdély vissza T2/3 1000



41857. ** Kolozsvár, Cluj; Az EKE (Erdélyi Kár T23200



41858. ☒ 1940 Kolozsvár, Cluj; Mátyás király T2/3 4000



41859. ☒ 1941 Kolozsvár, Cluj; Botanikus kert / T21000



41860. ☒ 1943 Kolozsvár, Cluj; Központi szál T2/3 3000



41861. ☒ Kolozsvár, Cluj; Palatul Justiției / Iga T2/3 2000



41862. ☒ Kolozsvár, Cluj; Gara / Pályaudvar, v T2/3 2400



41863. * Komandó, Komandó, Comando, T2/3 18000



41864. ☒ 1930 Kovászna, Covasna; I. Ferdin T2/3 9000

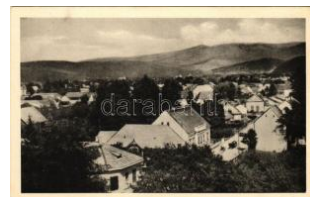

41865. * Kovászna-fürdő, Baille Covasna; Ved T2/3 2000

Kérjük telefonos és írásbeli ajánlatait időben adja le!



41866. ** Kovászna-fürdő, Baile Covasna; T1/2 2000



41867. * Kovászna, Covasna; Horgász gyógy T2/34600



41868. * Kovászna-fürdő, Baile Covasna; Horgász T2/34200



41869. ☒ 1927 Kovászna, Covasna; sikló, ipa T2/36000



41874. ** Kovászna-fürdő, Baile Covasna; Kos T41600



41871. ** Krassó-Szörény vármegye térképe T1/2 6000



41872. ☒ 1914 Kürtös, Kurtics, Curtici; Fő té T2/3 12000



41873. ☒ 1918 Lesses, Schönberg, Sulumbe T2/3 12000



41874. ☒ 1913 Lesses, Schönberg, Sulumberg, T4 6000



41875. ☒ 1910 Lippa, Lipova; Búza tér a román T2 8000



41876. ** Lippa, Lipova; Fő út este. Barány S T3400



41877. ☒ 1913 Lippa, Lipova; Marosparti sétán T2 11000



41878. ☒ 1900 Lippa, Lipova; Fő utca, Grósz N T311000



41879. * Lippa, Lipova; Bazarul Turcesc / Tör T2/34000



41880. * Lippa, Lipova; Podul Radna-Lipova T2/3 4000



41881. ** Lövéte, Lueta; Székely népviselet, T2/3 2000



41882. * Lugos, Lugoj; Sel yemfonoda, gyár. A T316000



41883. ☒ Lugos, Lugoj; Iza bella tér, piac árus T2/3 6000



41884. ☒ 1905 Lugos, Lugoj; Deák Ferenc ut T2/3 3800



41885. ** Lugos, Lugoj; Üdvözlét a szőlőből, T1/2 8000



41886. ☒ 1913 Lugos, Lugoj; Király utca, Kle T2/312000

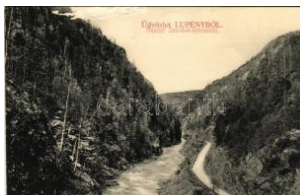

41887. ☒ 1913 Lupény, Lupeni; Részlet a Szu T3/41800



41888. ☒ 1942 Mádéfalva, Siculeni; bevonulás, T29000



41889. ☒ 1913 Magura (Bucecs, Bucegi); fűré T224000



41890. ☒ 1912 Magyarár, Magyarát, Mader T2/3 12000



41891. ** Magyarvita, Vi sta, Vistea; Kalotasz T2 2400



41892. ☒ 1909 Máramarosziget, Sighetu Marm T2/3 6000



41893. ☒ 1927 Máramarosziget, Sighetu Marm T33000



41894. ** Máramarosziget, Sighetu Marm T1/2 10000

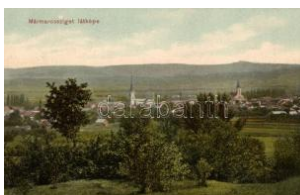

41895. ** Máramarosziget, Sighetu Marm T11400



41896. ☒ 1915 Máramarosziget, Sighetu Marm T37000



41897. * Máramarosziget, Sighetu Marmatiei; T22000



41898. ☒ 1941 Máramaros sziget, Sighetu Ma T2/3 1400



41899. ☒ 1913 Máramaros sziget, Sighetu M T2/3 12000



41900. ☒ 1916 Máramaros sziget, Sighetu Mar T3 11000



41901. ** Máramarossziget, Sighetu Marma T1/2 4000



41902. ☒ 1940 Máramaros sziget, Sighetu Ma T2/3 3000



41903. ☒ 1940 Máramaros sziget, Sighetu Ma T2/3 1200



41904. ** 1940 Máramarossziget, Sighetu Mar T1 8000



41905. ** Máriaradna, Mária-Radna, Radna T2/3 3800



41906. ** Máriaradna, Mária-Radna, Radna T2/3 3800



41907. ** Máriaradna, Mária-Radna, Radna T2/3 3800



41908. * Máriaradna, Radna (Lippa, Lipova); T2/3 11000



41909. ☒ Margitta, Marghita; Piac tér, templom T3/4 500



41910. ☒ 1907 Marilla, Marila; Gyógyintézet p T2/3 1000



41911. ** Maros-Torda vármegye térképe. K T2/3 6000



41912. ☒ 1944 Marosfő, Izvoru Muresului; A Ma T22000



41913. ☒ 1943 Marosfő, Izvoru Muresului; Gye T2 4000

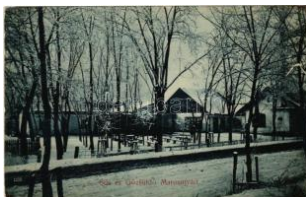

41914. ☒ Marosújvár, Uioara, Ocna Mures; S T2/3 4600



41915. * Marosvásárhely, Targu Mures; Bem sz T2 3000



41916. ☒ 1942 Marosvásárhely, Targu Mures; T2/3 1200



41917. * Marosvásárhely, Targu Mures; Kozm T2/3 4200



41918. ☒ 1943 Marosvásárhely, Targu Mures; T2/3 1600



41919. ** Marosvásárhely, Targu Mures; Széc T1 1600



41920. ☒ 1900 Marosvásárhely, Targu Mures; T2 16000



41921. ☒ 1900 Marosvásárhely, Targu Mures; T2/3 3000



41922. ☒ 1905 Marosvásárhely, Targu Mures; T2/3 4200



41923. * 1912 Marosvásárhely, Targu Mures; K T3 2400



41924. ☒ 1904 Marosvásárhely, Targu Mures; T2/3 9000



41925. ☒ 1905 Marosvásárhely, Targu Mures; T2/3 9000



41926. ☒ 1941 Marosvásárhely, Targu Mures; F T2 1400



41927. ** 1940 Marosvásárhely, Targu Mure T2/3 4400

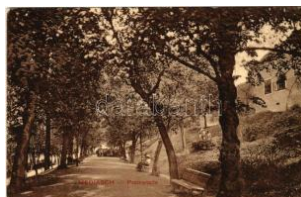

41928. ☒ 1914 Medgyes, Mediasch, Medias; S T2/3 5000



41929. ** Medgyes, Mediasch, Medias; Hóte T2/3 5000

Lindner és Kobra termékek teljes választékban megrendelhetők irodánkban vagy



41930. 1917 Medgyes, Mediasch, Medias T2/33000



41931. 1917 Medgyes, Mediasch, Medias; Stä T27000



41932. Medgyes, Mediasch, Medias; Rath T2/33200



41933. Meggyesfalva, Mureseni; Vargha T2/3 4000



41934. Mehádia, Mehádia; Piac tér, görögk T1/216000



41935. Mehádia, Mehádia; forrás / minera T1/2 14000



41936. 1913 Ménes, Minis; Vincellér iskola T2/314000



41937. 1915 Menyháza-fürdő, Monyásza, B T2/35000



41938. 1910 Menyháza-fürdő, Monyásza, B T2/35000



41939. 1918 Menyháza-fürdő, Monyásza, B T2/35000



41940. 1922 Menyháza, Monyásza, Monea T3/4 9000



41941. Méra (Kalotaszeg, Tara Calatei), nép T1/23000



41942. Mézged, Meziad; Pestera Meziad / M T2/34600



41943. Mézged, Meziad; Pestera Meziad / Me T24600

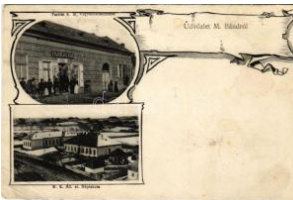

41944. 1910 Mezőbánd, Band; M. k. állami el T3 3200



41945. Mezőmadaras, Madaras; Reformátu T4 2000



41946. 1943 Mezőtelegd, Tileagd; Koppány p T4 1600



41947. 1917 Morgonda, Mergeln, Merghin T2/312000



41948. Nagybánya, Baia Mare; Bivaly vásár, T2 12000



41949. Nagybánya, Baia Mare; látkép, Forrá T2/32400



41950. 1908 Nagybánya, Baia Mare; István k T2 5000



41951. Nagybánya, Baia Mare; látkép, festő T12800



41952. 1942 Nagybánya, Baia Mare; Rákóc T2/3 3000



41953. 1914 Nagybánya, Baia Mare; A veres T316000

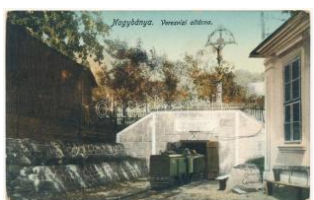

41954. 1918 Nagybánya, Baia Mare; A ve T2/3 16000



41955. 1907 Nagybánya, Baia Mare; Fő tér é T2 2800



41956. 1916 Nagybánya, Baia Mare; Látké T2/3 9000



41957. 1940 Nagybánya, Baia Mare; bevon T2/37000



41958. 1914 Nagybánya, Baia Mare; Széch T2/31000



41959. 1900 Nagybánya, Baia Mare; az erd T2 11000

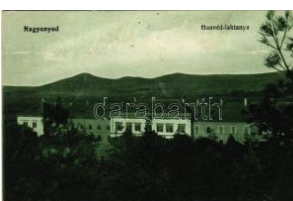

41960. 1914 Nagyenyed, Aiud; Honvéd lakt T2/3 2800



41961. 1910 Nagyenyed, Aiud; látkép, templo T34400



41962. 1928 Nagykomlós, Comlosu Mare T2/3 12000



41963. Nagy-Küküllő v. ármegeye térképe. K T2/3000



41964. 1942 Nagyszalonta, Salonta; Csonkat T3 1600



41965. Nagyszalonta, Salonta; Piata Unirii / T2/3 5500



41966. 1930 Nagyszalonta, Salonta; Reform T3/4600



41967. Nagyszalonta, Salonta; Csonka tor T2/3 5500



41968. Nagyszeben, Hermannstadt, Sibiu; N T3000



41969. 1905 Nagyszeben, Hermannstadt, Sibiu T46000



41970. 1896 (Vorläufer) Nagyszeben, Herm T3 20000



41971. 1898 (Vorläufer) Nagyszeben, Her T2/3 20000



41972. Nagyszeben, Hermannstadt, Sibiu; Sc T2 2400



41973. Nagyszeben, Hermannstadt, Sibiu T2/3 1000



41974. 1917 Nagyszeben, Hermannstadt, S T2/3 7000



41975. Nagyszeben, Hermannstadt, Sibiu; D T 8000



41976. Nagyszeben, Hermannstadt, Sibiu T1/2 7500



41977. 1899 (Vorläufer) Nagyszeben, Herma T3 7000



41978. 1915 Nagyszeben, Hermannstadt, Si T3/4 1000



41979. 1901 Nagyszentmiklós, Sannicolau T2/3 11000



41980. Nagyvárád, Oradea; Szent László m T3 5500



41981. 1909 Nagyvárád, Oradea; Bémer té T2/3 5000



41982. 1917 Nagyvárád, Oradea; Rákóczi ú T2/3 3600



41983. Nagyvárád, Oradea; Római katolikus T4 1000

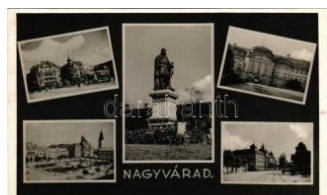

41984. 1942 Nagyvárád, Oradea; Szent László m T2/3 1000



41985. Nagyvárád, Oradea; Szent László m T3 1000



41986. Nagyvárád, Oradea; Szent László m T3 1000



41987. Nagyvárád, Oradea; Szigligeti szính T2/3 2000



41988. 1940 Nagyvárád, Oradea; Banca Na T2/3 3000



41989. 1943 Nagyvárád, Oradea; mozaikla T2/3 1600



41990. Nagyvárád, Oradea; Körös részlet. S T4 1000



41991. 1940 Nagyvárád, Oradea; bevonulás T1/2 2500



41992. 1940 Nagyvárád, Oradea; bevonulás, T3 6000



41993. Nagyvárád, Oradea; Görög katolik T2/3 1000

Weboldalunkon a zárás pillanatáig licitálhat és követheti tételei állását!



41994. 1943 Nagyvárada, Oradea; Szent László T2/31000

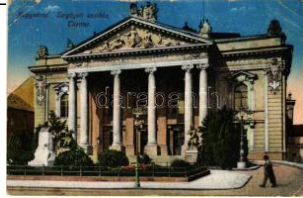

41995. 1918 Nagyvárada, Oradea; Szigligeti T3/4 1000



41996. Nagyvárada, Oradea; Szent László T2/3 2000



41997. 1940 Nagyvárada, Oradea; Városháza T2/3900



41998. 1914 Nagyvárada, Oradea; Rákóczi út T2/34600



41999. Nagyvárada, Oradea; városháza / tow T21000



42000. 1912 Nagyvárada, Oradea; Bémer té T2/3 3800



42001. Nagyvárada, Oradea; Bémer tér, Poy T2/33600



42002. 1909 Nagyvárada, Oradea, Grossw T2/3 15000



42003. Nagyvárada, Oradea; Vár keleti oldala T35500



42004. 1900 Naszód, Nasau; Fő tér, építkez T27500



42005. 1915 Naszód, Nasau; Fruchter Tes T4 12000



42006. Naszód, Nasau; Fő utca, Pollák é T2/38000



42007. Oláhszentgyörgy, Sangeorgiul Roma T4 12000



42008. Oláhszentgyörgy, Sangeorgiul Roman T21200



42009. Ópálos, Ó-Pálos, Ópaulis, Paulis (Ara T414000



42010. 1913 Óradna, Alt-Rodna, Radna vech T26000



42011. 1916 Óradna, Alt-Rodna, Radna ve T3/4 4000



42012. 1909 Oravica, Oravita; Bányavölgy T2/3 5000

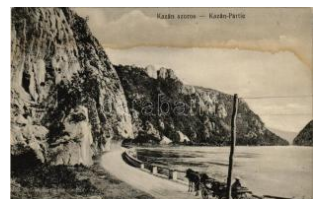

42013. Orsova, Kazán-szoros / Kazaan gorg T32200



42014. Orsova, Kleiner Kazan / Kis Kazán szo T21200



42015. Orsova, Magyar Királyi Folyam- és T T2/3 1000

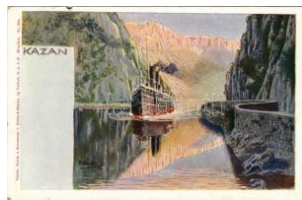

42016. Orsova, Kazan-Schön & Maison, Ig T3 1400



42017. 1904 Orsova, Du bovai Kazán-szoros T3 1600

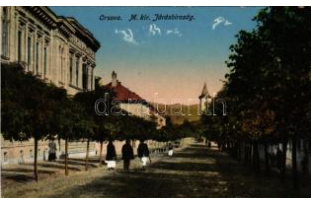

42018. 1914 Orsova, M. kir. járásbíróóság / d T2/32000



42019. 1899 (Vorläufer) Orsova, Vaskapu-szor T3 7500



42020. 1917 Orsova, Kazán-szoros. Hutter T2/3 2000

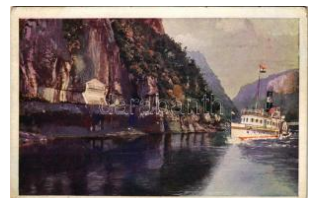

42021. Orsova, Kazán-szoros, Traján tábl T2/3 1600



42022. Orsova, Kazán-szoros / Kasanpartie T4 1000



42023. Orsova, Alibég Orsova felől, Kazán T2/3 1600



42024. Pálosbaracka, Pa ulisbaracka, Bara T2/3 14000



42025. 1942 Palotailva, Palotailva, Lunca B T2/3 4600



42026. 1902 Palotailva, Palota-Ilva, Lunc T2/3 12000



42027. 1912 Pankota, Pankota; Nagy gőzma T311000



42028. 1915 Pécska, Magyarpécska, Pecica T312000



42029. Petrozsény, Petrozeni, Petrosani; Zs T2/3 2000



42030. Predeal, Deutsch en Skyclub Touriste T312000

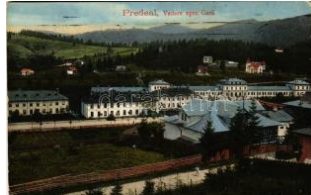

42031. 1915 Predeal, Predeal; Vedere spre T2/3 8500



42032. Predeal, Detasamentul Trupeii Romane T36000



42033. Püspökfürdő, Szentlászlófürdő, Baile T2/3 4600



42034. Püspökfürdő, Szentlászlófürdő, Baile T2/3 1600



42035. Püspökfürdő, Szentlászlófürdő, Baile T2/3 2000



42036. Resica, Resita; Atelierul de adiustat T1 9000



42037. Resica, Resita; Uzina delamiat ban T2/3 12000



42038. Resicabánya, Resicza, Recita, Res T1 20000



42039. Resicabánya, Resesita; Brázova völgy T2/3 3200



42040. Resicabánya, Resicza, Recita, Resit T2 7500



42041. 1935 Resinár, Rasinari (Nagyszeben), T2 4200



42042. 1928 Rév, Körösrév, Vad, Vadu Cri T2/3 3000



42043. Rév, Körösrév, Vad, Vadu Crisului T2/3 1200



42044. Rév, Körösrév, Vad, Vadu Crisului; Z T3 2000



42045. Rév, Körösrév, Vad, Vadu Crisului; Z T4 1000



42046. 1910 Rév, Körösrév, Vad, Vadu Crisul T4 1000



42047. 1909 Rév, Vad, Vadu Crisului; Tündér T3 9000



42048. 1941 Rév, Vad, Vadu Crisului; Zichy-c T2 4600



42049. Rigós-fürdő, Bogda-Rigós-fürdő, Bog T1 4200



42050. Rimóc, palóc leány. Orbis Pictus H T3 5500



42051. 1902 Rónaszék, Rohnen, Costiui; App T312000



42052. Rónaszék, Costiui; bánya / mine (T3/4 4200



42053. Ruszkova, Visóroszi, Ruscova (M T2/3 4000



42054. Sebesvár, Bologna (Kissebes, Poieni) T3/4 4000



42055. 1910 Segesvár, Schässburg, Sighiso T2 12000



42056. Segesvár, Schässburg, Sighisoara; T2/3 3000



42057. Segesvár, Schässburg, Sighisoara T1/2 4600

Kérjük telefonos és írásbeli ajánlatait időben adja le!



42058. * Sepsibüksád, B
íkszád, Bicsadul-Ol T4 12000



42059. 1904 Sepsiszentgyörgy,
Sfantu Gheorghe 9500



42060. 1911 Sepsiszentgyörgy,
Sfantu Gheo T2/34600



42061. 1899 (Voriäufér)
Sepsiszentgyörgy, S T2 7000



42062. 1904 Sepsiszentgyörgy,
Sfantu Gheo T2/32400



42063. Sepsiszentgyörgy,
Sfantu Gheorghe; A T28000



42064. 1941 Sepsiszentgyörgy,
Sfantu Gheo T2/34800



42065. 1943 Sepsiszentgyörgy,
Sfantu Gheor T2 1000



42066. * 1940 Sepsiszentgyörgy,
Sfantu Gheor T3 1000



42067. * Sepsiszentgyörgy,
Sfantu Gheorghe; T T22000



42068. * 1909 Sófalva, Sarata,
Salz (Beszte T2/3 11000



42069. 1942 Sötétpatak,
Valea Intunecoasa (T34600



42070. ** Stájerlak, Steierlak,
Stájerlakanina T2/35500



42071. 1923 Stájerlak, Steierlak,
Stájerlaka T2/3 5500



42072. ** Stájerlak, Steierlak,
Stájerlakanina, T1 5500



42073. ** Stájerlak, Steierlak,
Stájerlakanina T2/35500



42074. ** Stájerlak, Steierlak,
Stájerlakanina T2/35500



42075. ** Stájerlak, Steierlak,
Stájerlakanina T2/35500



42076. ** Stájerlak, Steierlak,
Stájerlakanina T2/35500



42077. ** Stájerlak, Steierlak,
Stájerlakanina, T1 5500



42078. ** Stájerlakanina, Anina;
Kirscha gy T2/316000

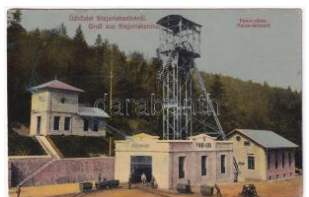

42079. ** Stájerlakanina, Anina;
Panur akna T3 13000



42080. 1906 Szamosújvár,
Gherla; Országó T2/3 9000



42081. * Szamosújvár, Gherla;
Bényei kert, káv T34600



42082. ** Szaplonca, Sapanta;
vizesés / wat T1/2 1200



42083. * Szászorbó, Urwegen,
Garbova Sasea T2/33000



42084. 1900 Szászrégen,
Sächsisch Regh T2/311000



42085. 1943 Szászrégen,
Sächsisch-Regen T2/39000



42086. * Szászrégen, Reghin;
part / river bank T4 1400



42087. ** Szászsebes, Mühlbach,
Sebesul T2/3 11000



42088. ** Szászváros, Broos,
Orastie; Gróf T2/3 5000



42089. ** Szászvolkány, Vülcan,
Wolkendorf; T2/3 5000



42090. ☒ 1940 Szatmárnémeti, Satu Mare; vis T312000



42091. ** Szatmárnémeti, Satu Mare; Teatru T1/21600



42092. ☒ 1940 Szatmárnémeti, Satu Mare; Satu M T2 1000



42093. ** Szatmárnémeti, Satu Mare; Satu Ma T3 11000



42094. * Szatmárnémeti, Satu Mare; V T24600



42095. ☒ 1904 Szatmárnémeti, Satu Mare; Satu M T2 7500



42096. ** Szatmárnémeti, Satu Mare; Panno T113000



42097. ☒ 1940 Szatmárnémeti, Satu Mare; pho T2/31600



42098. ☒ 1915 Szatmárnémeti, Satu Mare; Satu T2/3 3000



42099. ☒ 1914 Szatmárnémeti, Satu Mare; Dea T2/33800



42100. ☒ 1905 Szatmárnémeti, Satu Mare; Satu M T3 1600



42101. ☒ 1903 Szatmárnémeti, Satu Mare; Váro T311000



42102. ** Szatmárnémeti, Satu Mare; Panno T2/36000



42103. ☒ Szatmárnémeti, Satu Mare; Pannónia T2 1600



42104. ☒ 1940 Szatmárnémeti, Satu Mare; Sza T2/36000



42105. ☒ 1940 Szatmárnémeti, Satu Mare; Piata T2 2800



42106. ☒ 1917 Szatmárnémeti, Satu Mare; szinh T21400



42107. ☒ 1940 Székelyföld, Tinutul Secuiesc; T2/3 6000



42108. ** Székelykeresztúr, Cristuru Secuiesc T34000



42109. * 1924 Székelykeresztúr, Kristur, Crist T3/4 4000



42110. * Székelykeresztúr, Kristur, Cristuru Sec T24600



42111. ☒ 1913 Székelykeresztúr, Kristur, Crist T2/3 1600



42112. ** Székelyudvarhely, Odorheiu Secuiesc T22400



42113. ☒ 1932 Székelyudvarhely, Odorheiu S T2/33000



42114. ☒ 1943 Székelyudvarhely, Odorheiu S T2/31200



42115. * 1940 Székelyudvarhely, Odorheiu Secu T39000



42116. ☒ 1936 Székelyudvarhely, Odorheiu Sec T26000



42117. ☒ 1942 Székelyudvarhely, Odorheiu Sec T24000



42118. ☒ 1910 Székelyudvarhely, Odorheiu Sec T29000



42119. ** Székelyudvarhely, Odorheiu Secu T2/3 6000

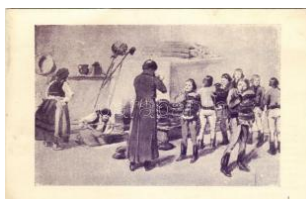

42120. ** Székelyudvarhely, Odorheiu Secu T2/3 6000



42121. * 1901 Székelyudvarhely, Odorheiu Secu T3 12000

Rengeteg érdekes tétel az egyéb gyűjtési területek anyagában!



42122. ✉ 1900 Szentkere sztbánya, Vlahita No T46000



42123. ** Szibiel, Bodapa taka, Budenbach, S T1/25000



42124. ** Szilágy vármegye térképe. Kiadja K T2 6000



42125. ✉ 1943 Szilágynagy falu, Nusfalau; Refor T24600



42126. ** Szilágyosomlyó, Simleu Silvaniei; B T2/32400



42127. ✉ 1919 Szilágyosomlyó, Simleu Silvaniei; T24000



42128. ✉ 1919 Szilágyosomlyó, Simleu Silvaniei T2/3 5000



42129. ** 1910-1930 Szilágyosomlyó, Simleu T2/3 4800



42130. ✉ Szilágyosomlyó, Simleu Silvaniei; Fő té T25500



42131. ✉ 1940 Szilágyosomlyó, Simleu Silvaniei T2/3 4000



42132. * 1902 Szilágyosomlyó, Simleu Silvaniei; T4 1400



42133. * 1907 Szilágyosomlyó, Simleu Silvaniei; T3 9000

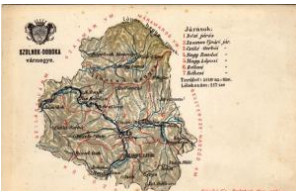

42134. ** Szolnok-Doboka vármegye térkép T1/2 6000



42135. * 1935 Szováta-fürdő, Baile Sovata; Med T37000



42136. ✉ 1926 Szováta, Sovata; Vera és Agos T3/44000



42137. ✉ 1905 Szováta, Sovata; Vörös tó a kiáll T2 6000



42138. ✉ 1907 Szováta-fürdő, Baile Sovata; só T2/36000



42139. ** Szováta-fürdő, Baile Sovata; Cser T2/37000



42140. ✉ 1941 Szováta, Sovata; (EK) T2/3 T2/3 1600



42141. ✉ 1941 Szováta, Sovata; Bernady villa T2/3 1600

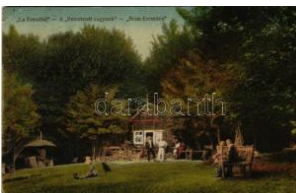

42143. ✉ Szováta-fürdő, Baile Sovata; A Remetéd T33000



42144. * Szováta-fürdő, Baile Sovata; Medve tó / T2800



42145. * Szováta-gyógyfürdő, Baile Sovata; M T2/31000



42146. ✉ 1932 Szováta, Sovata; Calea princip T2/32000

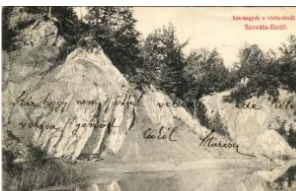

42147. ✉ 1908 Szováta-fürdő, Baile Sovata; S T2/34400



42148. ✉ 1907 Szováta-fürdő, Baile Sovata; só T2/37000



42149. ✉ 1910 Szováta-fürdő, Baile Sovata; Vö T2 5500



42150. ** Szováta-fürdő, Baile Sovata; Patak T2/4600



42151. * 1914 Szováta-fürdő, Baile Sovata; Fő T3 16000



42152. ** Szováta-fürdő, Baile Sovata; Villa Ago T4600



42153. ✉ 1929 Szováta-fürdő, Baile Sovata; Med T24600



42154. * Sztána, Stana (Kallotaszeg, Tara Cal T1/2 4600



42155. ** Sztojkafalva, S toiceni (Magyarláp T2/3 2000)



42156. * Teke, Tekendorf, Teaca; Fő tér. Sch T2/3 8000

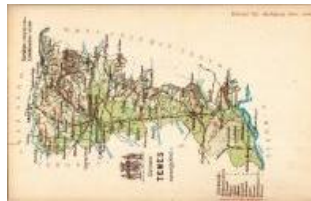

42157. ** Temes vármegy e térképe. Kiadja K T1/26000



42158. ☒ 1898 Temesvár, Timisoara; színház T1/212000



42159. * 1929 Temesvár, Timisoara; hölgy. Sz T2/32600



42160. ☒ 1899 (Vorläufer) Temesvár, Timisoa T2/35000



42161. ☒ 1904 Temesvár, Timisoara; Városlig T2/35000



42162. * Temesvár, Timisoara; Losoncy tér, vár T3 4000



42163. ** Temesvár, Timisoara; Jenő herceg tér, 4000



42164. * Temesvár, Timisoara; Béga folyópart / T2 2000



42165. ** Temesvár, Timisoara; pályaudvar, T1/2 5500



42166. * Temesvár, Timisoara; Józsefváros, H T2/36000



42167. ☒ 1901 Temesvár, Timisoara; Gyárvá T3/4 6000



42168. ☒ 1901 Temesvár, Timisoara; Szent Gy T2 7000



42169. ☒ 1915 Temesvár, Timisoara; Kossuth L T35500



42170. * Temesvár, Timisoara; Állami ipar szak T4 5500



42171. ☒ 1917 Temesvár, Timisoara; M. kir. á T2/33000



42172. ☒ 1911 Temesvár, Timisoara; Béga so T2/33000



42173. ** Temesvár, Timisoara; Józsefváros T2/34000



42174. ☒ 1916 Temesvár, Timisoara; Lloyd p T2/3 4000



42175. ☒ 1914 Temesvár, Timisoara; Belváros, T3 4000



42176. * 1914 Temesvár, Timisoara; Uj Béga hí T3 1000



42177. * Temesvár, Timisoara; Ferenc József s T3 1000



42178. * 1899 (Vorläufer) Temesvár, Timisoara; T3/411000



42179. ** Temesvár, Timisoara; Józsefváros, T3 5500



42180. * 1905 Temesvár, Timisoara; Magy. kir. T3 2000



42181. * Temesvár, Timisoara; Józsefváros. G T2/33000



42182. * Temesvár, Timisoara; Józsefvárosi ind T32400



42183. ☒ 1902 Temesvár, Timisoara; Villa Vil T2/3 4000



42184. * 1917 Temesvár, Timisoara; Kossuth T2/3 4600



42185. ☒ 1912 Temesvár, Timisoara; Losonczy T34600



42186. ☒ 1909 Temesvár, Timisoara; M. kir. áll T3 4000

Kérjük telefonos és írásbeli ajánlatait időben adja le!



42187. ☒ 1902 Temesvár, Timisoara; Gyárvar T2 4000



42188. ☒ 1906 Temesvár, Timisoara; Losonczy T24400



42189. ☒ 1902 Temesvár, Timisoara; Bersud T2/3 4000



42190. ☒ 1911 Temesvár, Timisoara; Ferenc Jó T23200



42191. ** Temesvár, Timisoara; Villamos tur T2/32000



42192. * 1919 Temesvár, Timisoara; Kossuth T3/4 8000



42193. ☒ 1902 Tenke, Tinc a; gyógyfürdő. Lévy T3 7500



42194. ** Tihucz, Tihucz a; Tihuta (Báránykó, P T24600



42195. ** Torda-Aranyos vármegye térképe. T1/2 6000



42196. ** Torda, Turda; S óbánya fürdőrszle T1/26000



42197. ** Torda, Turda; F ússy József kiadás T3/44000

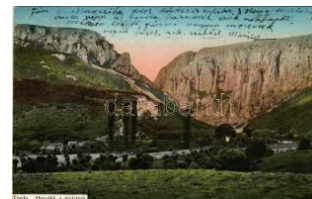

42198. ☒ 1917 Torda, Turda; Hasadék a távlatb T3 5500



42199. ☒ 1900 Torda, Turda; Fő tér, Cs. Mike M T46000

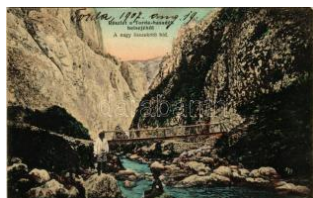

42200. ☒ 1907 Tordai-hasadék, Cheile Turzii, To T24000

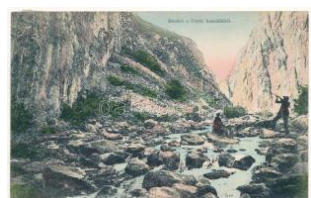

42201. ☒ 1912 Tordai-hasadék, Cheile Turzii, T2/39000

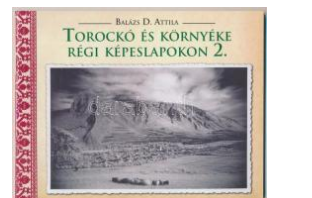

42202. Balázs D. Attila: Torockó és környéke régi képeslapokon 2. 800



42203. ☒ 1915 Tövis, Teius; vasútállomás. Va T2/3 4600



42204. ☒ 1901 Tövis, Teius; Fő tér, izraelita t T2/3 16000



42205. ** Tusnádfürdő, Baile Tusnad; - 5 db r 1000



42206. * Tusnádfürdő, Baile Tusnad; Apor bá T2/3 3200



42207. * Tusnádfürdő, Baile Tusnad; út / road T2/32400



42208. ☒ 1943 Tusnádfürdő, Baile Tusnad; Olt- T3 2000



42209. ☒ Tusnádfürdő, Baile Tusnad; Bánffy T2/38000

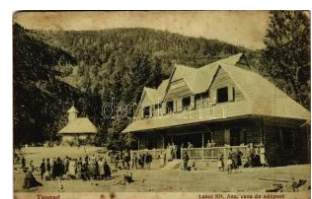

42210. ** Tusnádfürdő, Baile Tusnad; Lacul Sft. Ana, casa de adap T34600

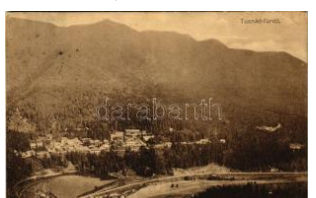

42211. ☒ 1912 Tusnádfürdő, Baile Tusnad; lá T2/3 2000



42212. * Tusnádfürdő, Baile Tusnad; Csukas T2/31600



42213. ☒ 1943 Tusnádfürdő, Baile Tusnad; m T2/33200



42214. * 1909 Tusnádfürdő, Baile Tusnad; cuk T2/31000



42215. ☒ Tusnádfürdő, Baile Tusnad; báastyá T2/31000



42216. ** Udvarhely vármegye térképe. Kiad T1/26000



42217. * Újmoldova, Neumoldova, Bosneag T2/3 12000

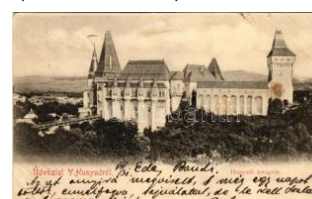

42218. ☒ 1901 Vajdahunya, Hunedoara; Huny T3 1000



42219. ✱ Vajdahunyad, Hunedoara; Cetatea (T2/35500



42220. ☒ 1913 Vajdahunyad, Hunedoara; a vár T23600



42221. ☒ Vajdahunyad, Hunedoara; vár / cast T2/3 5500



42222. ✱✱ Vajdahunyad, Hunedoara; Vajdahunya T3/42400



42223. ☒ 1904 Vajdahunyad, Hunedoara; Spő T2/35000



42224. ✱ 1931 Várásfenes, Fenes, Finis (Biha T2/31000



42225. ☒ 1904 Vársonkolyos, Sonkolyos, Sun T2/37500



42226. ✱✱ Vaskapu-szoros, hajózási csatorna / T11000



42227. ☒ 1913 Verespatak, Goldbach, Rosia T2/312000



42228. ✱✱ Verespatak, Goldbach, Rosia T24600

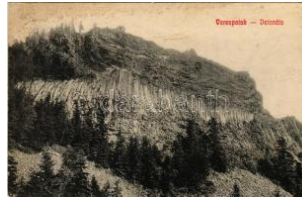

42229. ☒ 1913 Verespatak, Goldbach, Rosia T2/3 7000

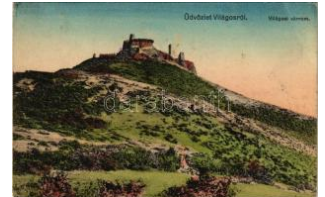

42230. ✱ Világos, Siria; várromjai. Beamter Od T3 2000



42231. ☒ 1900 Világos, Siria; Bloch H. nyomda T2 9000



42232. ☒ 1899 (Vorläufer) Világos, Siria; Bohu T312000



42233. ✱ 1910 Világos, Siria; Bohus kastély, s T3 10000



42234. ☒ 1905 Világos, Siria; várrom, Fő utca. T310000

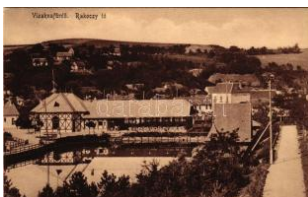

42235. ✱✱ Vízakna, Salzburg, Ocna Sibiului; R T2/33600



42236. ✱ Vulkán, Zsivadejvulkan, Vulcan; bá T2/312000



42237. ☒ 1914 Vulkán, Zsivadejvulkan, Vulcan T218000



42238. ✱✱ Vulkán, Zsivadejvulkan, Vulcan; Sc T2/32000



42239. ✱✱ Zabola, Zabala; Gróf Mikes kastély / T2 5500



42240. ✱✱ Zalatna, Zlatna; Kladja Baik Tarján 3 T22400



42241. ✱ Zalatna, Zlatna; Wasserfall / vízesés / w T34600



42242. ☒ 1913 Zalatna, Zlatna; Jézus tengersze T2 4600



42243. ☒ 1914 Zalatna, Zlatna; Csizmásy-fél T2/3 12000



42244. ☒ 1928 Zalatna, Zlatna; Piata cu m. Br T2/3 6000



42245. ☒ 1903 Zám, Samechdorf, Zam; vízi m T216000



42246. ✱ 1912 Zernest, Zarnesti; Fő T412000



42247. ☒ 1908 Zernest, Zarnyest, Zarnesti; P T2/312000



42248. ✱ 1940 Zilah, Zalau; bevonulás, magy T2/3 7000



42249. ✱ 1929 Zilah, Zalau; Meszes hegyi rés T2/34600



42250. ✱✱ Zilah, Zalau; Wesselényi szobor. Tő T1 5500

Weboldalunkon a zárás pillanatáig licitálhat és követheti tételei állását!



42251. * Zilah, Zalău; We
sselényi szobor / s T2/3 5500



42252. * Zilah, Zalău; Wes
selényi szobor. Sere T4 1000



42253. ☒ 1942 Zilah, Zalău
; tér, templom, üzle T2/32000



42254. * Zsombolya, Dzom
bolj, Jimbolia; De T2/3 12000



42255. ☒ 1904 Zsombolya,
Jimbolia; Római k T2/3 7000



42256. ☒ 1900 Zsögödfürd
ő, Jigodin Bai; fürdő T312000



42257. ☒ 1908 Alsókubin, D
olny Kubín (Arva, Or T3 1000



42258. ☒ 1902 Aranyosma
rót, Zlaté Moravce; T2 11000



42259. ☒ 1901 Árvaváralja
, Árva-Váralja, Oravs T41000



42260. ☒ 1900 Árvaváralja
, Oravsky Podzámok T44600



42261. ☒ 1902 Árvaváralja
, Oravsky Podzám T2/3 2000



42262. ☒ 1910 Bajmóc, Bo
jnice; vár és Halastó T3 6000



42263. * Bankófürdő, Ban
kőfüred, Bankov (K T2/32000



42264. ☒ 1902 Bártfa, Bárt
fafürdő, Bardejovské T32000



42265. * * Bártfa, Bardiov,
Bardejov; Staré gy T1/24600



42266. ☒ 1914 Bártfa, Bárt
fafürdő, Bardejovs T3/4 1000



42267. * * Bártfa, Bardiov,
Bardejov; Városház T1 2400



42268. ☒ 1900 Bártfa, Bard
iov, Bardejov; este T2/3 1000



42269. ☒ 1905 Bazin, Bösi
ng, Bőzing, Pezin T2/3 11000



42270. ☒ Bazin, Bösing, Bö
zing, Pezinok; T2/3 T2/35000



42271. * * Bazin, Bösing, B
őzing, Pezinok; Ko T3/4 5000



42272. ☒ 1899 (Vorläufer)
Beckó, Beczkó, Beck T38000



42273. * * Beckó, Beczkó,
Beckov; Várrom, S T3/47000



42274. * 1909 Besztercebá
nya, Banská Byst T2/3 11000



42275. ☒ 1930 Beszterceb
ánya, Banská Byst T2/3 2000



42276. ☒ 1917 Beszterceb
ánya, Banská Byst T2/3 2400



42277. ☒ 1905 Beszterceb
ánya, Banská Bystric T27000



42278. ☒ 1900 Borosznőfü
rdő, Brusno-kúpele (T4 3400



42279. * * Csejte, Csejthe
, Cachtice; Hrad B T2/3 7000

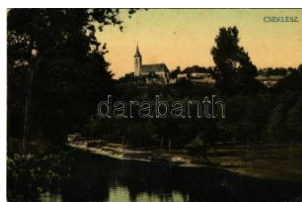

42280. * 1911 Cseklész, C
eklis, Bernolákovo; I T3 3000



42281. ☒ 1906 Csíz, Csízfű
rdő, Kúpele Cíz; Tá T2/33000



42282. ☒ 1908 Csíz, Csízfű
rdő, Kúpele Cíz; M T2/3 1000



42283. * 1917 Dvény, Th ebena d. Donau, D T3 1000



42284. * 1901 Dobsina, Dobschau; Gömör. D T2/3 2600



42285. * Dobsina, Dobschau; Gömör. D T2 1400



42286. * 1910 Dunaradvány, Radvan nad Dun T2/3 7000



42287. ** Eperjes, Presov; Jókai tér, Szemin T2/3 1600



42288. * 1928 Eperjes, Presov; S. Vilmos epe T2/3 2400



42289. ** Eperjes, Presov; Fő utca / main street T2 4000



42290. ** Eperjes, Presov; Fő utca. Fényny T2/3 10000



42291. * 1906 Eperjes, Presov; Fő utca, Ber T2/3 7000



42292. * 1904 Eperjes, Presov; Fő utca. Diva T2/3 2800



42293. * 1900 Eperjes, Presov; Szecessziós T2/3 7000



42294. ** Eperjes, Presov; Rózsa utca. Molnár T2 2800



42295. * 1914 Érsekújvár, Nové Zámky; Vasút T3 1800



42296. ** Érsekújvár, Nové Zámky; Kossuth La T3 1800



42297. ** Érsekújvár, Nové Zámky; szálloda T2/3 1000



42298. * 1930 Érsekújvár, Nové Zámky; - 4 db R 12000



42299. ** Érsekújvár, Nové Zámky; Batthyány T4 3200



42300. * 1938 Érsekújvár, Nové Zámky; Kálvá T4 2000



42301. * 1931 Érsekújvár, Nové Zámky; felvi T2/3 1600



42302. * 1940 Érsekújvár, Nové Zámky; Szé T2/3 1600



42303. * 1899 (Vorläufer) Felsőbodok, Nagy T2/3 2000



42304. * Felsőzúgó-fürdő, Ruzsbachfürdő, Bad T4 2600



42305. * 1906 Fenyőháza, Lubochna; Gyógy T2/3 1600



42306. * 1899 (Vorläufer) Fenyőháza, Luboc T2/3 7000



42307. * Füle, Filakovo; - 2 db képeslap / 2 pre-1 1600

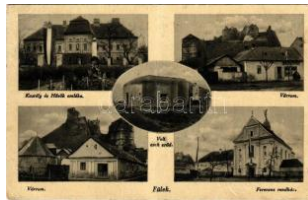

42308. * Füle, Filakovo; v árrom "Mindet vissza T4 800



42309. * 1910 Füle, Filakovo; látkép a város T2/3 4400



42310. ** Garamberzence, Hronská Breznica T2/3 5000



42311. * 1899 (Vorläufer) Garamszentkeresz T2/3 1000



42312. * 1912 Harádics, Hradisch, Hra T3 5500



42313. * 1915 Homonna, Humenné; T3 2800



42314. * 1907 Igló, Zipser Neudorf, Spisská N T2/3 1000

Kérjük telefonos és írásbeli ajánlatait időben adja le!



42315. ✉ 1909 Ipolyság, Sahy; Ipoly folyópa T2/37000



42316. ✱ Ipolyság, Sahy; H orthy Miklós tér, Le T2/34000



42317. ✉ 1940 Jászó, Jász óvár, Jasov; látkép T2/31200



42318. ✉ 1938 Kassa, Kos ice; Divadlo / színház T3 1200



42319. ✱ Kassa, Kosice; Kl obusitzky utca, híd T1/2 2000



42320. ✉ 1944 Kassa, Kos ice; Szentháromság T2 1400



42321. ✉ Kassa, Kosice; S zent Mihály kápolna T2 1800



42322. ✉ 1913 Kassa, Kos ice; Nemzeti Szính T2/31800



42323. ✉ 1942 Kassa, Kos ice; "Egyetlen szerelm T2800



42324. ✱✱ Kassa, Kosice; A magyar kultúra e T2/34600



42325. ✉ 1938 Kassa, Kos ice; Srobárova ul. / T2/31200

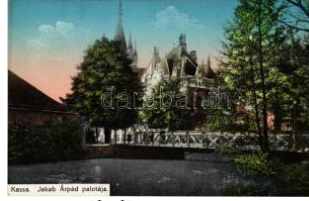

42326. ✱✱ Kassa, Kosice; Jakab Árpád palotá T2/31200



42327. ✱✱ Kassa, Kosice; Fő utca, szokókút. T2/3 1000

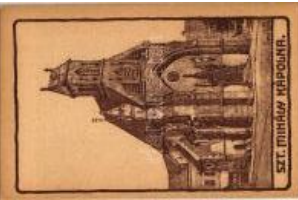

42328. ✱ Kassa, Kosice; Sz ent Mihály kápolna T2/31200



42329. ✱✱ Kassa, Kosice; A székesegyház a T1/2 3000



42330. ✉ 1902 Kassa, Kos ice; Színház és Fő T2/3 2200



42331. ✱✱ Kassa, Kosice; Orbán-torony, szính T1/2 1400



42332. ✱ Kassa, Kosice; Vi tézi székház (Resu T2/35500



42333. ✱✱ Késmárk, Kezm arok; Kray ház (krajó T23000



42334. ✱✱ Késmárk, Kezm arok; Thököly zánek T24400



42335. ✱ 1929 Kiszseben, Sabinov; Fő tér / m T2/32000



42336. ✉ 1942 Komárom, K omárnó; Jókai szo T3/4 1600



42337. ✉ 1899 (Vorläufer) Komárom, Komárn T2/31800



42338. ✱ Komárom, Komá rnó; Városháza, Kla T2/31000



42339. ✉ 1905 Komárom, K omárnó; Téli kikötő T2/31200



42340. ✉ 1939 Komárom, K omárnó; Igazságúg T2/31000



42341. ✉ Komárom, Komá rnó; látkép a hídról T2/3 1400



42342. ✱✱ Komárom, Kom árnó; Deák Ferenc u T1 1200



42343. ✱✱ Komárom, Kom árnó; Kultúrpalota T1/2 1600



42344. ✉ 1901 Komárom, K omárnó; Ferenc Józsz T32600



42345. ✱ ✉ Komárom, Ko márnó; - 2 db REGI vár 2200



42346. ✉ 1942 Komárom, K omárnó; Kultúrpalota T2/31800



42347. ☒ 1938 Komárom, Komárno; Nagyigmá T21600



42348. ✱✱ Koritnyica, Korytnica; utca, fürdőigaz T23000



42349. Kőrömcébánya, Kremnitz; Kremnica; képeslapfü 800



42350. ✱ Kőrömcébánya, Kremnitz, Kremnica; T2/3 1000



42351. ✱ 1910 Kőrömcébánya, Kremnitz, Kremn T2/37000

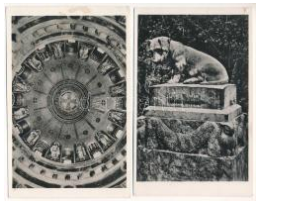

42352. ✱ Krasznahorkavára, Krásnohorské Podhra900



42353. ✱ Krasznahorkavára, Krásnohorské Po T21800



42354. ☒ 1938 Léva, Levice; Nádrazie / vasútál T2 6000



42355. ☒ 1943 Léva, Levice; Dohánybevaltó, T2/31800



42356. ☒ 1925 Léva, Levice; Fő tér, Divatáruh T2/31800



42357. ☒ 1938 Léva, Levice; bevonulás, ország T39000



42358. ☒ 1940 Léva, Levice; Mussolini utca, F T2/33000



42359. ☒ 1940 Léva, Levice; látkép / general vi T3 1000



42360. ☒ Léva, Levice; várrom. Schulcz Ignác T2/31000

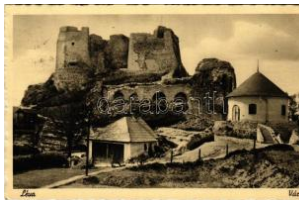

42361. ☒ 1939 Léva, Levice; vár / hard / castle T2 3000



42362. ☒ 1902 Likavka, Likava (Rózsahegy, R T2/31000



42363. ✱✱ Likavka, Likava (Rózsahegy, Ruzo T2/35000

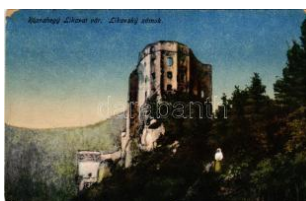

42364. ✱ 1916 Likavka, Likava (Rózsahegy, Ru T3 1000



42365. ✱✱ Lipótvár, Újvároska, Leopoldov; vasú T11600



42366. ✱ Losonc, Lucenec; M. kir. állami gimnáz T23000



42367. ✱ Losonc, Lucenec; Fő utca, automobi T2/3 3000



42368. ✱ Losonc, Lucenec; látkép, zsinagóga / g T24000



42369. ✱ Losonc, Lucenec; Városháza. Redling T3 1600



42370. ✱✱ Losonc, Lucenec; Városi szálló / hot T2 1200



42371. ☒ 1938 Lőcse, Levoenec; tűzerlaktany T2/3 1600



42372. ☒ Lőcse, Levoica; Vár részlet és főgimná T31000



42373. ✱ Lőcse, Levoica; Kéziróvá chodba / Kere T21600



42374. ☒ 1909 Lőcse, Levoica; látkép. Singer E T2/31200

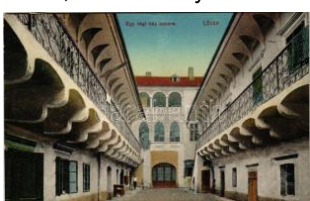

42375. ✱ 1917 Lőcse, Levoica; Egy régi ház ud T2/31000

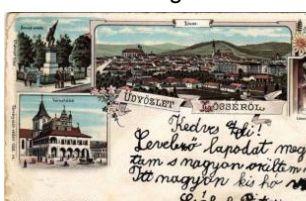

42376. ☒ 1899 (Vorläufer) Lőcse, Levoica; Ho T3/4 5000



42377. ☒ 1931 Lublófűred, Lubló-fürdő, Kúpe T2/3 3400

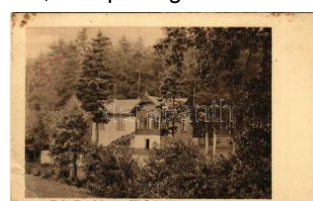

42378. ✱ Modor-Harmónia, Modern-Harmonie, M T3600

Megnyílt megújult webshopunk! Folyamatosan bővülő kínálat!



42379. 1906 Nagysáro s, Velky Saris; II. Rákóczi T2 4400



42380. Nagysáros, Velky Saris; II. Rákóczi T1 4400



42381. 1932 Nagyszomb at, Tyrnau, Trnava T2/3 1400



42382. 1914 Nagyszomb at, Tyrnau, Trnava; N T21000



42383. Negyed, Neded ; Református temp T2/3 1800



42384. Nyitra, Nitra; Zámok / püspöki vár / b T21200



42385. Oroszlánkő, Oroszlánkő-Pohrágye T1/21400



42386. Ótátrafüred, Alt-Schmecks, Stary T2/3 1000



42387. Ótátrafüred, Tátrafüred, Altschme T2/3 1000

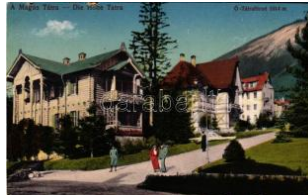

42388. Ótátrafüred, Alt-Schmecks, Stary Smo T47000



42389. Palást, Plástovce; látkép, Római ka T1/23000



42390. 1938 Párkány, Parkan, Stúrovo; Bevon T38000



42391. Podolin, Podolíne c (Szepes, Zips); F T2/31600

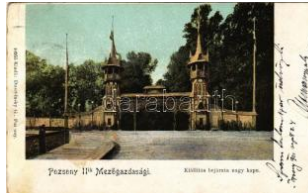

42392. Pozsony, Pressburg, Bratislava; II. M T3/44800



42393. 1914 Pozsony, Pressburg, Bratislava; T4 1600



42394. 1902 Pozsony, Pressburg, Bratislava; T3 1600



42395. Pozsony, Pressburg, Bratislava; látké T3/41600



42396. 1912 Pozsony, Pressburg, Bratislava; T4 1600



42397. 1915 Pozsony, Pressburg, Bratislav T2/3 1800



42398. 1903 Pozsony, Pressburg, Bratislava; T4 2800



42399. Pozsony, Pressburg, Bratislava; V T2/3 4000



42400. Pozsony, Pressburg, Bratislava; F T2/3 1000



42401. 1914 Pozsony, Pressburg, Bratislav T2/3 1000



42402. Pozsony, Pressburg, Bratislava; P T1/2 5000

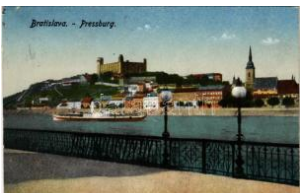

42403. 1927 Pozsony, Pressburg, Bratislava; T2/3900



42404. 1917 Pozsony, Pressburg, Bratislava; K T2900



42405. Pozsony, Pressburg, Bratislava; Photo 1600



42406. 1901 Pozsony, Pressburg, Bratislava T2/38000

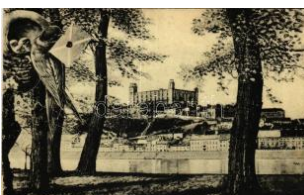

42407. 1919 Pozsony, Pressburg, Bratislav T2/3 1000



42408. Pozsony, Pressburg, Bratislava; - 2 db ré900

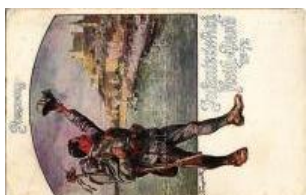

42409. 1916 Pozsony, Pressburg, Bratislava; T4 3000

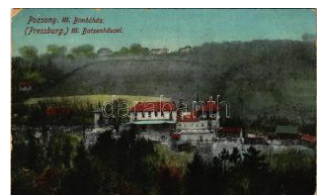

42410. Pozsony, Pressburg, Bratislava; III. T2/32000



42411. 1898 (Vöriläufer) Pozsony, Pressburg, T3800



42412. 1915 Pozsony, P ressburg, Bratislava; T3 1000



42413. 1918 Pozsony, P ressburg, Bratislav T2/3 2000



42414. ** Pozsony, Press burg, Bratislava; 3-ré T32000



42415. ** Pozsony, Press burg, Bratislava; F T2/3 1600



42416. Pozsony, Pressburg, Bratislava; Várh T4 1000



42417. ** Pozsony, Press burg, Bratislava; 2- T2/3 1600



42418. 1904 Pöstyén, Pi estany; Kursalon / A T3 1600



42419. 1918 Pöstyén, Pi estany; Pro Patria T2/3 1600



42420. * Pöstyén, Piestany ; "Mikor érkeztem - m T31600



42421. 1910 Pöstyén, Pi estany; mozaiklap. G T31600



42422. * Pöstyén, Piestany ; Lecebny ústav / P T2/3 1600



42423. * 1917 Pöstyén, Pi estany; Pro Patria kat T3 1600



42424. 1916 Pöstyén, Pi estany; Felvidéki nép T31600



42425. ** Pöstyén, Piesta ny; Paraszt leányok. T4 1600



42426. ** Pöstyén, Piesta ny; Felvidéki népvise T31600



42427. 1914 Pöstyén, Pi estany; Ferenc Józ T2/3 2400



42428. 1911 Pöstyén, Pi estany; Park részle T2/3 3200



42429. * Pöstyén, Piestany ; Munkások, Pens T2/3 4000



42430. * Pöstyén, Piestany ; Gyógyház. Laufe T2/3 3200



42431. 1918 Pöstyén, Pi estany; Vág völgy, hí T4 1600



42432. 1917 Pöstyén, Pi estany; Pro Patria ka T4 2400



42433. ** Pöstyén, Piesta ny; Royal Nagyszálló T21000

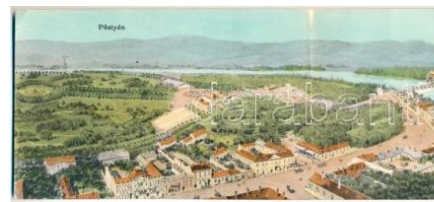

42434. ** Pöstyén, Piesta ny; 2-részes kihajth T2/3 1600



42435. 1918 Pöstyén-fürdő, Pistyan, Kúpele T2/3 1000



42436. * Pöstyén, Piestany , Pistyan; Fürdők, G T2/3 5000



42437. * 1910 Ránkfüröd, Rank-Herlány, Rán T2/3 5500



42438. * Rimabánya, Rima vská Bana; Bránka T2/3 1600



42439. ** Rimaszombat, R imavská Sobota; látk T21400



42440. 1939 Rimaszomb at, Rimavská Sobo T2/3 1800



42441. 1940 Rimaszomb at, Rimavská Sobo T2/3 1600



42442. 1947 Rimaszomb at, Rimavská Sobota T21200

Rengeteg érdekes tétel az egyéb gyűjtési területek anyagában!



42443. ** Rozsnyó, Roznava; utca, templom T1 1600



42444. ** Rozsnyó, Roznava; Római katolikus T11600



42445. ☒ 1904 Rozsnyó, Roznava (Gömör); szé T26500



42446. ☒ 1940 Rozsnyó, Roznava; Rákóczi tér, T2 1600

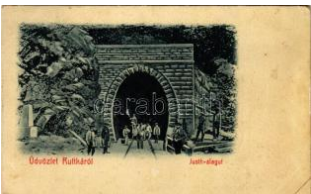

42447. ☒ Ruttká, Vrútky; V ágvölgyi vasútvonala, T3 7000



42448. ** Ruttká, Vrútky; M. kir. állami polgár T2/3 6000



42449. * Ruttká, Vrútky; Ágostai hitvallású evan T2 9000



42450. ☒ 1915 Sátorosbánya, Siatoroskőbucka T2/3 3200

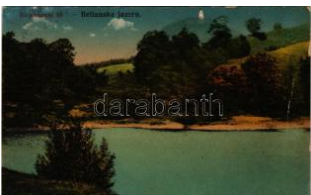

42451. ☒ 1933 Selmecbánya, Schemnitz, Bans T3 2400



42452. * Selmecbánya, Schemnitz, Banská Stia T24400

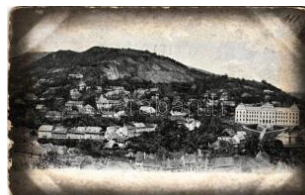

42453. ☒ 1900 Selmecbánya, Schemnitz, Bans T4 1000



42454. ** Selmecbánya, Banská Stia T2/3 4200



42455. ☒ 1941 Somorja, Csallóköz-Somorja, T2/3 3000



42456. * ~1940 Somorja, Samorin; Római kat T2/3 3000



42457. ☒ Stomfa, Stampfen, Stupava; (ázott) T3/4 2800



42458. ☒ 1900 Stószfűrdő, Stósz-fürdő, Kúp T2/3 4000



42459. ☒ 1901 Stószfűrdő, Stósz-fürdő, Kúp T3 4000



42460. ☒ 1901 Stósz, Stósz, Stos; Wlaszlovits T4 4000



42461. ☒ 1902 Stubnyafűrdő, Türochéviz, Stuba T2/3 4000



42462. * Stubnyafűrdő, Türochéviz, Stubnian T2/3 2400



42463. ☒ 1928 Stubnyafűrdő, Türochéviz, Stuba T32800



42464. * Szádelő, Zádél; 2 db régi képeslap / 2 pre-900



42465. ☒ Szepesváralja, Spišská Ves; Ágos T2/3 1000



42466. ☒ 1915 Szepesváralja, Spišské Podhradie T2 3000



42467. ☒ 1900 Szepesváralja, Spišské Podhradie T2/3 7000

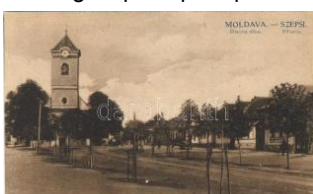

42468. ** Szepesváralja, Moldava nad B T1 2400



42469. ** Szklenófűrdő, Sklené Teplice; M. kir. T2 4000



42470. ☒ 1915 Szklenófűrdő, Sklené Teplice; lá T3 4000



42471. ☒ Szklenófűrdő, Sklené Teplice; Ásvá T2/3 3000



42472. ☒ 1905 Szklenófűrdő, Sklené Teplice; T2/3 3000



42473. ☒ 1906 Szliács, Sliac; Garam völgye Bud T3 1600



42474. * Sztracsenai-völgy, Stracsenovska dolina T3 2600



42475. * 1901 Sztrecsnó, Sztrecsény, Strecn T2/31000

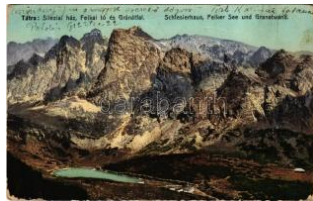

42476. 1912 Tátra, Magas-Tátra, Vysoké Ta T2/31000



42477. ** Tátra, Magas T átra, Vysoké Tatry T2/3 1000



42478. 1939 Tátra, Magas-Tátra, Vysoké Ta T2/31000



42479. ** Tátra, Magas-T átra, Vysoké Tatry; C T31000



42480. 1907 Tátra, Magas-Tátra, Vysoké Ta T2/31000



42481. Tátra, Vysoké Ta try; Poprádi tó és m T2/3000



42482. ** Tátra, Magas T átra, Vysoké Tatry; C T25000



42483. * Tátra, Magas-Tát ra, Vysoké Tatry; Cs T2 1400



42484. Tátra, Magas-Tát ra, Vysoké Tatry; Z T2/31000



42485. ** Tátra, Központi Kárpátok, Felkai tó T3/43000



42486. 1912 Tátra, Magas-Tátra, Vysoké Ta T2/34000



42487. 1916 Tátrafüred, Otátrafüred, Altschm T2/31000



42488. 1900 Tátrafüred, Otátrafüred, Altschm T4 1000



42489. 1915 Tátralomnic , Tátranská Lomnic T2/31000



42490. 1935 Tátraszépla k, Tátranska Polian T2/31400



42491. * 1936 Tátraszépla k, Tátranska Polianka, T3900



42492. 1900 Tiszolc, Tis ovec (?); papírgyár T2/36000



42493. * Trencsén, Trencín ; vár. Gansel Lipót T2/3 1800



42494. * 1906 Trencsén, T rencín; Dr. Némety-f T3 5500



42495. 1937 Trencsén, T rencín; vár, ünneps T2/31000



42496. 1934 Trencsénteplic, Trencianske Teplí T2900



42497. 1937 Trencsénteplic, Trencianske Teplí T2900



42498. * 1898 (Vorläufer) T rencsénteplic, Trenc T3 1000



42499. 1904 Trencsénteplic, Trencianske T T2/39000



42500. 1911 Trencsénteplic, Trencianske T T2/33000



42501. 1898 (Vorläufer) Trencsénteplic, Tren T3 3000



42502. 1901 Trencsénteplic, Trencianske T T2/33000



42503. * Trencsénteplic, T rencianske Teplíce T2/35000



42504. 1930 Trencsénteplic, Trencianske T T2/31000



42505. 1931 Trencsénteplic, Trencianske T T2/31000



42506. 1940 Udvard, Bv ory nad Žitavou; Fő T2/32000

Megnyílt megújult webshopunk! Folyamatosan bővülő kínálat!



42507. ** Újtátrafűred, Neuschmecks, No T2/311000



42508. ~1915 Vágbeszte, Povazská Bys T2/3 1000



42509. ** Vágfarkasd, Forcas, Vlka T2/33000



42510. ** Vágújhely, Neustadt an der Waag, N T23000



42511. ** Vihnyefürdő, Kúpele Vyhne; kilátás a T41000

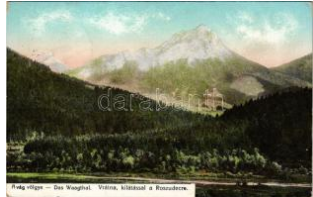

42512. ** 1912 Vrátna, Vág völgye, kilátással T2/3 1400



42513. 1904 Zboró, Zborov; Rákóczy féle v T2/3 3000



42514. ** Zboró, Zborov; Rákóczi féle várka T2/3 4400



42515. ** Zsolna, Sillei, Zilina; mozaiklap / mu T3 1000



42516. ** Zsolna, Zilina; Hrad Budatin / Budatin T14400



42517. 1940 Aknaszlatina, Akna Slatina, SI T2/3 5000



42518. * Aknaszlatina, Slătina, Solotv T1/2 2400



42519. ** Aknaszlatina, Akna Slatina, Slatinsk T1 2600



42520. 1944 Beregszász, Berego, Bereho T2/31800



42521. ** Beregszász, Berego, Berehov; T2/3 5000



42522. 1909 Beregszász, Berego, Berehov T3 1000



42523. 1938 Beregszász, Berego, Bereho T2/32200



42524. 1940 Beregszász, Berego, Berehov T2 1200



42525. 1940 Beregszász, Berego, Bereho T2/31600



42526. 1939 Beregszász, Berego, Berehov T2 1600



42527. 1923 Bustyaháza, Handalbustyaháza, T3 6000



42528. Csap, Cop, Chop; pályaudvar, vasút T3 1200



42529. ** Fenyvesvölgy, Stavná, Stavne, Szt T3/4 1800



42530. 1915 Huszt, Chust, Khust; Fő tér és v T27000



42531. 1939 Huszt, Chust, Khust; Kormányz T2 1000



42532. 1943 Huszt, Chust, Khust; T2 T2 1000



42533. * Huszt, Chust, Khust; (Rb) T3 T3 1000



42534. ** Huszt, Chust, Khust; várrom. Magya T1 1200

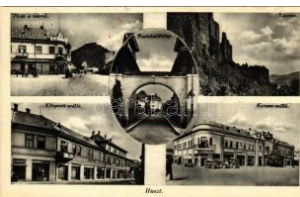

42535. 1940 Huszt, Chust, Khust; Fő utca, T2/31600

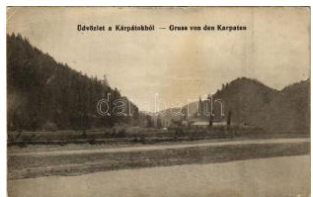

42536. 1915 Kárpátok, Karpaten, Carpathian T2/3800



42537. 1904 Kaszó, Kiszva, Koszivsзка, Kosi T3 2000



42538. * Királymező, Uszty-Csorna, Us T2/3 1000



42539. ** Kőrösmező, Yasinia, Jassinja, Jasin T1 1600



42540. 1944 Kőrösmező, Kőrösmező, Jasz T2/3 1600



42541. * Mezőkaszony, Koszony, Koszinó, Ko T2/38000



42542. 1899 (Vorläufer) Munkács, Mukach T2/312000



42543. 1911 Munkács, Mukacheve, Mukach T2/37000



42544. 1938 Munkács, Mukacheve, Mukach T2/31400



42545. * Nagyberezna, Velkyi Bereznyi, Vel T2/3 1400



42546. 1941 Nagybocksó, Bocicioiu Mare, V T2/31600



42547. ** Nagyszőlős, Vynohradiv, Sevius (Se T21800



42548. 1941 Nagyszőlős, Nagyszőlős, Vynoh T22400



42549. 1939 Ökörmező, Volove Polje, Volo T2/3 1000



42550. 1901 Perecseny, Perechyn, Percin; T4 3000



42551. * 1941 Pop Iván, síelő, téli sport / ski T2/3 1600



42552. * 1941 Pop Iván, photo (EK) T2/3 T2/3 1000



42553. * 1941 Pop Iván, síelő, téli sport / ski T2/3 1600



42554. 1943 Szolyva, Sv alava, Svaljava, Sz T2/31400



42555. 1941 Taracköz, Teresva; Görökgato T2/3 1600



42556. 1944 Tácsó, Tiacovo, Tiachiv, Tyach T2/33000



42557. * 1944 Tiszabogdány, Bohdan; Lipove T2/34600



42558. 1913 Tiszabogdány, Bohdan; Lipovec T3 4600



42559. 1910 Tiszaborkút, Kvaszi, Kvasy (Már T3 6000



42560. * 1940 Tiszaborkút, Kvaszi, Kvasy; Men T21000



42561. * 1940 Tiszaborkút, Kvaszi, Kvasy; M T2/3 1000



42562. * 1899 (Vorläufer) Uzshorod, Uzshorod, Uz T3 1000



42563. 1935 Ungvár, Uzshorod, Uzhhorod, T2/3 1600



42564. 1939 Ungvár, Uzshorod, Uzhhorod, T2/3 1600



42565. * Ungvár, Uzshorod, Uzhhorod, Uzhor T2/3 1200



42566. ** Ungvár, Uzshorod, Uzhhorod, Uzh T2/32600

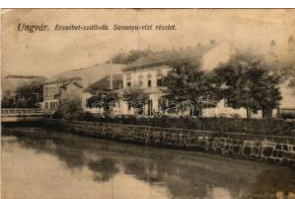

42567. * Ungvár, Uzshorod, Uzhhorod, Uzhorod T41000



42568. 1910 Abbazia, Opatija; Seebad / se T2/3 1000



42569. ** Abbazia, Opatija; Hotel Continenta T1/21200



42570. 1910 Abbazia, Opatija; Südstrand mit T2/3800

Kérjük telefonos és írásbeli ajánlatait időben adja le!



42571. ** Abbazia, Opatija; park. Erich Bähr T1 1200



42572. ** Abbazia, Opatija; Slatina Seebad / b T11200



42573. ** Abbazia, Opatija; Palace Hotel, Slat T2 1000



42574. 1922 Abbazia, Arkaden-Café und See T22000

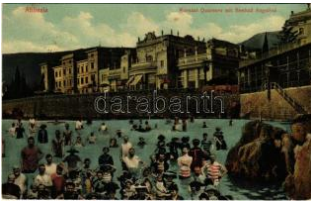

42575. 1918 Abbazia, Opatija; Kursaal, Quar T3 1000



42576. ** Bakar, Bukkari, Buccari; Römischer Haus T2 3000



42577. 1902 Bakar, Szádrév, Bukar, Buccari; T2 1000



42578. ** Brijuni, Brioni (Istria); Straussenfa T1/2 2600



42579. 1930 Brijuni, Brioni (Istria); Basilica Med T2900



42580. 1913 Bród, Nagybród, Slavovski Brod, Brod T4 1600



42581. 1913 Bród, Nagybród, Slavovski Brod T2/32800



42582. 1914 Bród, Nagybród, Slavovski Brod T211000



42583. 1915 Bród, Nagybród, Slavovski Brod, T41000



42584. 1910 Crikvenica, Cirkvenica; Gr. Ho T2/31200



42585. * Dubrovnik, Ragusa; Ulica Gjorgjiceva. T21000



42586. ** Dubrovnik, Ragusa; kápolna / cha T2/3 1000



42587. ** Dubrovnik, Ragusa; Vodopad u Riec T2/300



42588. ** Dubrovnik, Ragusa; Tvrdjava Minceta T3800



42589. ** Dubrovnik, Ragusa; Divona / Dogan T1/2800

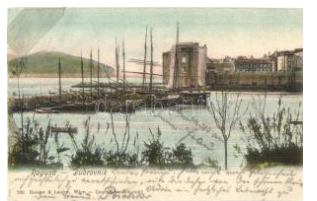

42590. * Dubrovnik, Ragusa; port with ships (Rb T3/400



42591. ** Dubrovnik, Ragusa; street view (sur T2/3800



42592. ** Dubrovnik, Ragusa; T2/3 T2/3 800



42593. ** Dubrovnik, Ragusa; (wet corner) T2 T2/3800



42594. * Dubrovnik, Ragusa; (fa) T3 T3 800



42595. ** Dubrovnik, Ragusa; View rom Grada T2/300



42596. 1913 Dubrovnik, Ragusa, Lokrum, Lacroma T22600



42597. 1899 (Vorläufer) Eszék, Essegg, Osije T37000



42598. * Eszék, Essegg, Osije; Alexandrova u T2 1400



42599. 1914 Eszék, Osijek; Cavarakova ulic T2/3 1000



42600. 1908 Fiume, Rijeka; Riva Szapáry. T2/3 1200



42601. 1897 (Vorläufer) Fiume, Rijeka; Sch T2/34000



42602. 1899 (Vorläufer) Fiume, Rijeka; Städt T3 1000



42603. 1899 (Vorläufer) Fiume, Rijeka; Pia T2/35500



42604. 1908 Fiume, Rijeka; Tersatto / Trsat, T2 3000

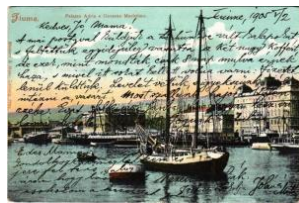

42605. 1905 Fiume, Rijeka; Adria Palota és T T31600



42606. 1908 Fiume, Rijeka; Seebehörde / M T2/34600



42607. 1901 Fiume, Rijeka; Tersatto / Trsat. K T34600



42608. 1903 Fiume, Rijeka; Veduta generale T2 1000



42609. 1898 Fiume, Rijeka; Kikötő. Ezredéve T21400



42610. 1905 Fiume, Rijeka; Teatro Fenice / T2/34600



42611. 1914 Fiume, Rijeka; Porto / port, ste T2/31600



42612. 1906 Fiume, Rijeka; látkép / general vi T3 1000



42613. 1913 Fiume, Rijeka; Porto / port, ste T2/31000



42614. Fiume, Rijeka; Canale della Fiumara / T3 1000



42615. Fiume, Rijeka; Piazza Regina Elena T2/31200

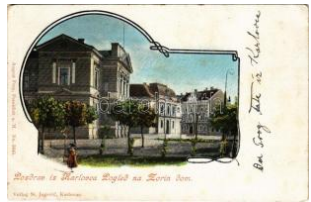

42616. 1902 Károlyváros, Karlovac; Pogled T2/3 1200



42617. Károlyváros, Karlovac; Szerb konviktus T24600



42618. Károlyváros, Karlovac; Zrínyi tér, Dáv T2/3800

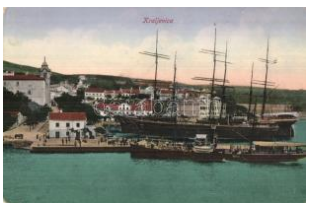

42619. Kraljevica, Port oré; port with ship (fa T2/3000



42620. 1911 Kraljevica, P ortoré; kikötő / port T T22800



42621. 1913 Lovrana, Lovrana; Quarnero Se T2/3 1200



42622. 1899 (Vorläufer) Moscenice, Moschen T33000



42623. 1912 Ogulin, Most nad Dobrom / brid T2/32000



42624. 1941 Pélmonostor, Beli Manastir; Nem T22000



42625. Pola, Pula; Briuni, panorama, port, s T22400



42626. Pola, Pula; Briuni, Ruine romane / R T12000



42627. 1923 Rab, Arbe; (kopott sarkak / wo T2/34600

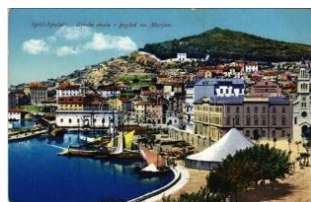

42628. Split, Spalato; I lirska obala i pogled T2/3900



42629. Split, Spalato; S tara obala i dio Diokl T2/3900



42630. Split, Spalato; C ostume nazionale / N T2/300



42631. Split, Spalato; S trossmayerova obala / T2800

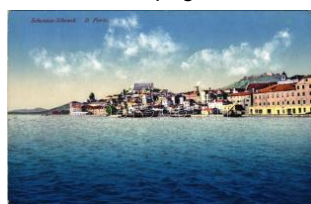

42632. Szebenikó, Sibenik, Sebenico; Il port T2/3900

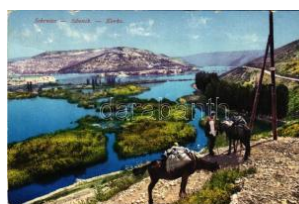

42633. Szebenikó, Sibenik, Sebenico; Kerka / T300



42634. 1918 Szelce, Selce-Vinodol; Hrvatsko T41000

Kérjük telefonos és írásbeli ajánlatait időben adja le!

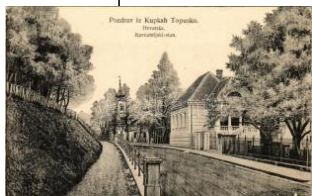

42635. ** Topuszka, Topusko; Ravnateljšk T2/34600



42636. ☒ 1904 Verőce, Viróvitica; Grad Knez T2/3 4600

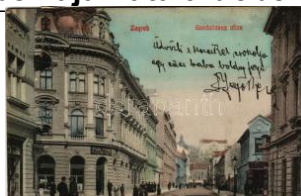

42637. ☒ 1910 Zagreb, Zág-ráb; Gundulićeva u T2/32600



42638. ☒ 1901 Zagreb, Zág-ráb; Trg Franje Jos T2/32600



42639. * Zagreb, 3-részes kihajtható mechan T2/3 5500



42640. ☒ 1915 Zagreb, Zág-ráb; Ulica Marije Val T3 1000



42641. ** Zagreb, Maksim ir T2 T2 2200



42642. ☒ 1912 Zagreb, Zág-ráb; Fő tér / square T T21600



42643. ☒ 1912 Zagreb, Zág-ráb; (EK) T2/3 T2/3 1600



42644. * 1912 Ada, Madár távlat, látkép / gen T2/3 1000



42645. ☒ 1913 Ada, Város háza és Erzsébet s T2/31000



42646. * 1923 Bács, Bac; Római katolikus pléb T2/32600



42647. ☒ 1908 Belcsény, Bécocin; Cementgyári U T2200



42648. ☒ 1898 (Vorläufer) Fehértemplom, Un T2/3 3000



42649. ☒ 1915 Fehértemplom, Ung. Weisskirch T2/33000



42650. * Horgosi-Királyhalom, Horgos-Backi V T2/37000



42651. ☒ Magyarkanizsa, Ókanizsa, Stara Kanizs T21600

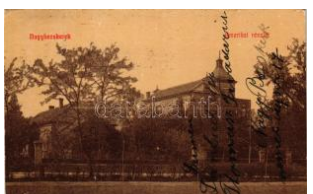

42652. ☒ 1907 Nagybecskerek, Zrenjanin, Ve T2/32000



42653. ☒ Nagybecskerek, Zrenjanin, Veliki Bec T22600



42654. ** Nagyikinda, Kikinda; Nemzeti szálló T22800



42655. ☒ Nagyikinda, Kikinda; Ferenc József T2/33800



42656. ☒ Óbecse, Stari Becej; Zsilip a Ferenc T2/32200



42657. ☒ 1911 Óbecse, Stari Becej; Takaréék T2/33000

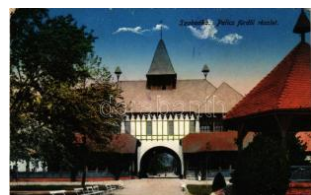

42658. * Palics, Palic (Szabka, Subotica); Fű T31000



42659. ☒ 1917 Palics-fürdő, Palic; Corso rész T2/3 1800

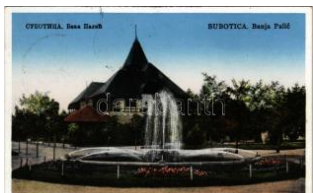

42660. ☒ 1941 Palics, Palic (Szabadka, Subotica) T2900



42661. ☒ 1905 Pancsova, Pancevo; Kiállítás, T2/3 2400



42662. ** Szabadka, Subotica; Főgimnázium T2/33000



42663. ☒ 1901 Szabadka, Subotica; Kaponya T2/34600



42664. ** Szabadka, Subotica; Magyar Királyi T1 4600



42665. ☒ 1941 Szabadka, Subotica; utcaképek, H T200



42666. ☒ 1943 Szabadka, Subotica; Pályaudv T2/32000



42667. 1944 Szabadka, Subotica; Kossuth T2/31600



42668. 1907 Szabadka, Subotica; Szabadság T23200



42669. Szabadka, Subotica; - 2 db régi képeslap /800



42670. 1905 Szabadka, Subotica; Kossuth ut T22400



42671. Szabadka, Subotica; Kossuth utca, T2/32200



42672. 1916 Száva-szentdemeter, Mitrovica, M T2600



42673. 1913 Száva-szentdemeter, Mitrovica T2/3 2000



42674. 1941 Temerin, utca, Peter Franjo üz T2/32800



42675. 1943 Újvidék, Novi Sad; utca, Vadász T22000



42676. 1914 Újvidék, Novi Sad; Pétervárad vár, T4900



42677. 1941 Újvidék, Novi Sad; utca részlet T2/3 2000



42678. 1910 Újvidék, Novi Sad; Dr. Nemes S T2 3200



42679. Újvidék, Novi Sad; Leventeotthon. Z T2/3800



42680. 1941 Újvidék, Novi Sad; Trg oslobođ T2/3 1600



42681. Újvidék, Novi Sad; Pétervárad vár T2/3 2400



42682. Újvidék, Novi Sad; piac / market, ve T2 2000

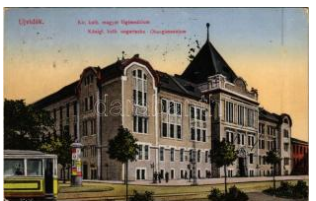

42683. 1915 Újvidék, Novi Sad; Kir. katoliku T2/32600



42684. Újvidék, Novi Sad; Püspöki rezidenc T2/3 1000



42685. 1903 Újvidék, Novi Sad; Igazságügyi p T3 2000



42686. Újvidék, Novi Sad; Horthy Miklós su T1 1200



42687. Újvidék, Novi Sad; Pétervárad vár, f T2 1600



42688. 1914 Versec, We rschetz, Vrsac; Gábo T2/300



42689. 1908 Zenta, Senta; elkészült tiszai v T2/36500



42690. Zenta, Senta; K ossuth Lajos utca, T1/23000



42691. Zimony, Semlin, Zemun; Reál gimnázium T13000



42692. 1911 Zimony, Semlin, Zemun; Fő utca T21800



42693. Zimony, Semlin, Zemun; Hunyadi em T2/31600



42694. 1944 Zombor, Sombor; Vadászkiút sz T3 1000



42695. 1918 Zombor, Sombor; Vadászkiút sz T3 2400



42696. Zombor, Sombor; Szabadság tér, V T2/34000



42697. 1912 Zombor, Sombor; Bács-Bodrog T2/32400



42698. Zombor, Sombor; Bürger-kerti nagy hí T2 2800

Megnyílt megújult webshopunk! Folyamatosan bővülő kínálat!



42699. ☒ 1942 Zsalyba, Zsalyba; utca, Bernha T2/32400



42700. ☒ 1908 Zsalyba, Zsalyba; a levélíró lakása T22400



42701. ☒ Borostyánkő, Borostyánkő; Vasvármeg T3/4 3000



42702. ☒ 1907 Fraknó, Forchtenstein; Schloss / T32000



42703. ☒ Királyhida, Bruck an der Leitha; Bruck T2/33800



42704. ☒ 1914 Királyhida, Bruck an der Leitha; Bruck T2/34000



42705. ☒ 1897 (Vorläufer) Lajtatabruck, Bruck an der Leitha; T2/31000



42706. ☒ 1903 Lajtatabruck, Bruck an der Leitha; T2/3 1000



42707. * 1926 Lajtakáta, Gattendorf; Stra T3 5000



42708. ☒ 1899 (Vorläufer) Lajtakáta, Gattendorf; Stra T3 5000



42709. ☒ 1900 Lánzsér, Landsee; S T2/3000



42710. ** Léka, Lockenhaus; vár. Kopfstein M T2/3600



42711. ☒ 1966 Léka, Lockenhaus; vár / Burg / c T2 2000



42712. ☒ 1900 Léka, Lockenhaus; várrom. C. Le T24000



42713. * 1927 Léka, Lockenhaus; vár / Burg / c T3 3000



42714. * 1903 Nagymarton, Mattersdorf; Matt T2/3 4000



42715. ☒ 1929 Nagyszentmiklós, Németszentmiklós; T2 3000

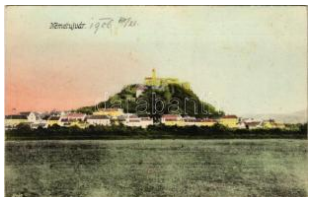

42716. ☒ 1906 Németszentmiklós, Güssing; vár / Sc T2/3 4000

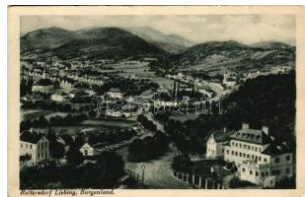

42717. ☒ 1923 Röttfalva-Rendek, Rattersdorf-L T2/34000



42718. ☒ 1898 (Vorläufer) Savanyúkút, Saue T2/3 5000



42719. * 1899 (Vorläufer) Sávanyúkút, Bad Sa T3/49500



42720. ☒ 1905 Tarcsa, Bad Tatzmannsdorf; B T2/3 1000

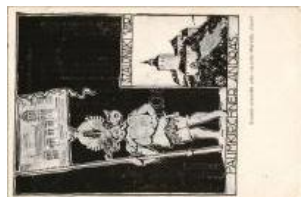

42721. ** Városszalónak, Szalónak, Stadtschl T2 2400



42722. ☒ 1941 Alsólendva, Alsó-Lendva, Doln T2/32800



42723. ☒ 1923 Alsólendva, Alsó-Lendva, Doln T2/38000



42724. ☒ 1923 Alsólendva, Alsó-Lendva, Doln T2/38000



42725. ☒ 1914 Csáktornya, Cakovec; Graner T2/3 7000



42726. ☒ 1943 Perlak, Prelog; utcaképek / stre T2 3000



42727. ** Souvenir d'Albanie / Albanian folklor T2 2600



42728. ** Durres, Durazzo; Palazzo principe T2/32000



42729. ☒ 1937 Tirane, Tirana; Cercle des Offici T2/3900



42730. ** Chicago, Masonic temple (The buildi T2 1200



42731. 1924 Detroit (Michigan), YMCA, Telep T3900



42732. * Entraining for Valcartier (Canadian mi T2 1200)



42733. 1903 Houston, Texas; Congress Stree T2/34000



42734. ** Philadelphia, Finishing Stetson soft hats T1/2 1600



42735. ** Saint Michael (Alaska), Old Russian T2 1800



42736. 1899 (Vorläufer) Baden bei Wien, Res T33000



42737. 1911 Baden bei Wien, Weilburg mit R T3/43000



42738. * 1899 (Vorläufer) Baden bei Wien, Sach T43000



42739. 1934 Bad Hofgastein (Salzburg), Wint T2 1400



42740. 1900 Bad Ischl, Vom Gassner aus g T2/3 1200



42741. 1902 Bad Reichenhall, Gruss von de T2/31600



42742. ** Bad Vöslau, Pension zur schönen T2/3 1400



42743. 1919 Brixlegg (Tirol), Schloss Altmatten / ca T2 1000



42744. * Fehring (Steiermark), Bahnhof / railway T31400



42745. 1919 Freiland, Rekonvaleszenzheim T2/3 1000



42746. * 1900 Frohnleiten, Ruine Pfannberg / g T33000



42747. * 1898 (Vorläufer) Gloggnitz, Bahnhof / T2/3 3000



42748. * 1912 Graz (Steiermark), Schlossberg T21600



42749. ** Graz, August Matthey Art Nouveau T2/31600



42750. ** Graz (Steiermark), Münzgrabenkirch T22400



42751. * 1932 Graz (Steiermark), Schweizerh T2/3 1400



42752. 1929 Graz (Steiermark), Eggenberg b T2/3900



42753. 1917 Haag, general view + "Rekonval T2 1000



42754. ** Herzogenburg, Stift / monastery (E T2/31800)



42755. 1919 Hohenberg, Kaiser-Jubiläums T2/3 1000



42756. * 1918 Horn (Rb) T3 T3



42757. ** Innsbruck gegen Süden, Stubaial T2/3 1000



42758. 1906 Judendorf-Straßengel (fl) T2/3 T2/31600



42759. 1899 (Vorläufer) Kaiserbrunn im Hölle T33000



42760. * Kaisergebirge (Tirol), Babenstuberhü T2/31600



42761. 1909 Kaltenleutgeben, Gaisberg-Me T2/31600



42762. 1929 Klagenfurt am Wörthersee (Kärnte) T43000

Az árverési tételek színes képekkel a darabanth.com oldalon!



42763. 1902 Klosterneuburg T2/3 T2/3 1000



42764. Kufstein, Bad Kufsteinbergklamm T1/2 T1/2 21200



42765. 1902 Laxenburg, K. K. Lustschloß L T2/3 2400



42766. 1897 (Vorläufer) Leoben, Stadthurm T2/3 1400



42767. Lilienfeld, Dörfli, Schloss Berghof, Was T4 1000

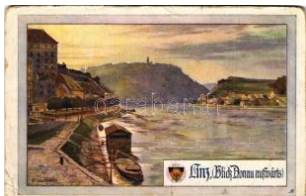

42768. Linz, Blick Donau aufwärts. Deutsch T3/4 3000



42769. 1913 Linz, Franz Josef Platz / mark T2/3 1800



42770. 1921 Linz (tear) T 3/4 T3/4 1000



42771. 1895 (Vorläufer!!!) Mariazell (Steierma T4 3000



42772. 1917 Mariazell, Grazer Strasse mit Ba T2 1400



42773. Mariazeller-Alpe nbahn, Bahnpartie m T2/3 900



42774. Mariazellerbahn, Mariazeller Bahn; G T3 3000



42775. 1907 Mariazeller Bahn, Partie zwische T2 1000



42776. 1899 (Vorläufer) Mauthausen, Volkss T2/3 3000



42777. Neumarkt am W allersee, Strand un T2/3 1600



42778. 1930 Ottensheim, general view, Dan T2/3 1600



42779. 1905 Purkersdorf, Unter-Purkersdor T2/3 1200



42780. Pöcking, Herzogliches Schloss Po T2/3 3000



42781. 1898 (Vorläufer) Salzburg, Elektrisc T2/3 3000

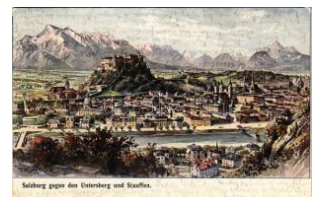

42782. 1904 Salzburg gegen den Untersber T2/3 2200



42783. 1909 Salzburg, Schloss Klessheim / T2/3 1600



42784. Sankt Pölten, Kremsergasse, Bahnhof T2 2000



42785. Semmering, Hotel I Panhaus, Wintersp T3 1600

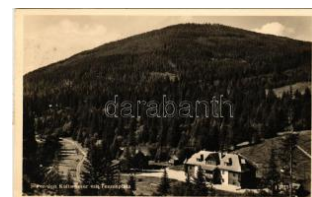

42786. 1937 Stadl an der Mur (Steiermark), Pe T2 900



42787. 1910 Steyr, Wochenmarkt / market, s T2/3 2000

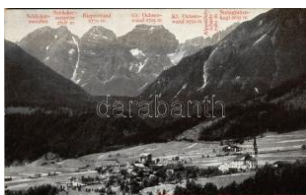

42788. Stubaital (Tirol), Telfes gegen die Ka T2 1000



42789. Stubaital (Tirol), Franz Sennhütte 21 T2 1000



42790. 1899 (Vorläufer) Terz bei Mariazell (S T3 2000



42791. Wachau-Krems an der Donau, Kle T2/3 1600

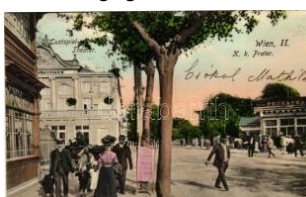

42792. 1909 Wien, Vienna, Bécs; K.K. Prater, T2 2400



42793. 1900 Wien, Vienna, Bécs; Graben / s T3 4200



42794. Wien, Vienna, Bécs; Rotunde. litho (E T3 3000



42795. 1901 Wien, Vienna, Bécs; Dominika T2/31200



42796. Wien, Vienna, Bécs; Alt-Wien, Tab T2/3 1200



42797. 1902 Wien, Vienna, Bécs; Belvedere T2/33000



42798. 1899 (Vorläufer) Wien, Vienna, Bécs T2/3 3000



42799. 1897 (Vorläufer!) Wien, Vienna, Bécs T2/33000



42800. 1897 (Vorläufer!) Wien, Vienna, Bécs T2/31200



42801. 1900 Wien, Vienna, Bécs; Seilerstät T2/33000



42802. Wien, Vienna, Bécs; - 9 pre-1900 p 1200



42803. 1912 Wien, Vienna, Bécs; Donaukana T3 1000



42804. Wien, Vienna, Bécs; Schwarzenbe T2/3 1000



42805. 1915 Wien, Vienna, Bécs; embarkati T2/3 1000



42806. Vienna, Wien - 2 pre-1945 town-view po 800



42807. Wien, Vienna, Bécs; Nordbahnhof / r T1 2000



42808. Wien, Vienna, Bécs; Karlsplatz / squ T1 1800



42809. Vienna, Wien I. A ugustinerkeller / restau T400



42810. Wien, Vienna, Bécs IV. Pfarrkirche z T2/31200

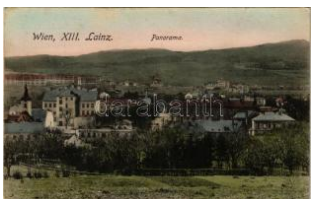

42811. 1916 Wien, Vienna, Bécs XIII. Lainz, P T21600



42812. 1900 Wien, Vienna, Bécs XIV. Gruss v T24000



42813. Vienna, Wien XIX. Grinzing, drunk m T2/33000



42814. 1903 Wiener Neustadt, Bécsújhely; The T3900



42815. Wörthersee, Velden - 2 pre-1908 postcard 800



42816. Baku, quay with trams (Rb) T2/3 T2/3 3000



42817. Oostende, Ostende; La nouvelle pos T2/300



42818. Banja Luka, Banjaluka; Ferhadija D T2/3 2000



42819. 1902 Banja Luka, Banjaluka; Militäram T31600



42820. Banja Luka, Banjaluka; general vie T1/21800



42821. Banja Luka, Banjaluka; Three-tiled pa T3 5000



42822. 1911 Bileca, Bilek; street view + "K. T2/3 2000



42823. 1903 Bojista, Bojiste bei Nevesinje; K.u T3800



42824. 1906 Bosnische Einkerhaus / Svratist T3 2000



42825. Jajce, Plivasee / lake (fa) T4 T4 1000



42826. Mostar, Palaleina ulica / street, shop o T21800

Lindner és Kobra termékek teljes választékban megrendelhetők irodánkban vagy



42827. ** Obilicevo, Međan (Banja Luka); L T2 1600



42828. 1900 Sarajevo, Q uai-Partie / street vie T21800



42829. 1914 Sarajevo, S eherchaina Brücke T2/3900



42830. Sarajevo, Carsija / Die Türkinnen be T2/32600



42831. 1911 Sarajevo, v om Kastell / general T22000



42832. * 1916 Sarajevo, Iz radionice cilima / ca T3 1000



42833. ** Sarajevo, Unutr asnjost Begove dzam T2000



42834. 1916 Sarajevo, P anorama (EB) T3 T3 800



42835. Zenica, Kohlenwe rk Ugljana / coal fact T2 3000



42836. ** Sofia, Sophia, So fiya; Retour de la m T21600



42837. Sofia, Sophia, So fiya; Aller au march T2/31600



42838. 1921 Valparaíso (EK) T2/3 T2/3 1000



42839. * 1928 Brno, Brünn ; Mendelplatz / squ T2/31000



42840. * 1928 Brno, Brünn ; Nádraží, Buffet, Ste T31200



42841. 1921 České Bude jovice, Budweis; C T2/3 2600



42842. 1899 (Vorläufer) Cheb, Eger; Blick vo T4 1200

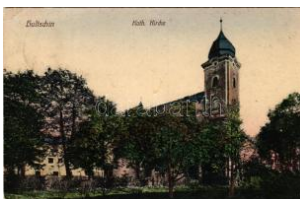

42843. 1915 Hlucín, Hult schin; Kath. Kirche T2/31000



42844. Karlovy Vary, Ka rlsbad; Stadtpark / T2/3 3000



42845. Karlovy Vary, Ka rlsbad; Frühprome T2/3 3200



42846. 1925 Karlovy Var y, Karlsbad; Café Kais T2900



42847. * Krenovice, Horní nádraží, Skola / gene T41000



42848. 1929 Kromeríz, K omenského Nám., T2/3 1000



42849. * 1906 Liberec, Rei chenber; Hauptgeb T3 1000



42850. ** Luhacovice, res taurace s terasou, m T2 2800



42851. 1908 Luhacovice , Lázne Luhacovice, T31000



42852. 1913 Luhacovice , Lázne Luhacovice T2/31000



42853. 1913 Luhacovice , Lázne Luhacovice T2/31000

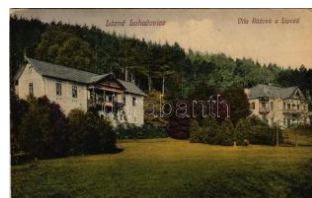

42854. * 1919 Luhacovice, Lázne Luhacovice T2/31000



42855. * Luhacovice, Lázn e Luhacovice, Bad L T3 1000



42856. 1906 Luhacovice , Lázne Luhacovice T2/31000



42857. * Luhacovice, Lázn e Luhacovice, Bad T2/3 1000



42858. 1910 Luhacovice , Lázne Luhacovice T2/31000



42859. ** 1899 (Vorläufer) Mariánské Lázně, M T3 3000

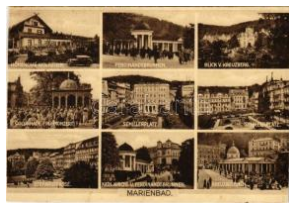

42860. 1931 Mariánské Lázně, Marienbad; Hö T41000



42861. * Olomouc, Olmütz; Trída Josefa z En T2/33000



42862. * 1948 Pasek, multi-view postcard (Rb T2/31000)



42863. * Praha, Prag, Prága, Prague; Villa Gröb T31000



42864. * Praha, Prag, Prága, Prague; Vinohra T2/31800



42865. * Praha, Prag; Staronová synagoga a T2/3 1000



42866. ** Praha, Prag; Zidovská synagoga / J T1 3000



42867. ** Praha, Prag; Skupina hrobu na staré T11600



42868. 1922 Siroká Niva, Bretnov, Breitenau; g T3900



42869. * Újezd nad Lesy (Praha, Prag, Prága, P T3 1000



42870. ** Velké Opatovice, Zámek, Celkovy T2/3 1000



42871. 1905 Vítkovice, Witkowitz; Partie am T2/3 1000



42872. 1925 Copenhagen, Kopenhagen; Vesterb T200



42873. 1925 Copenhagen, Kopenhagen; Knipp T2/3900



42874. 1931 Pori, Cygneuskoulu / school (E T2/3900

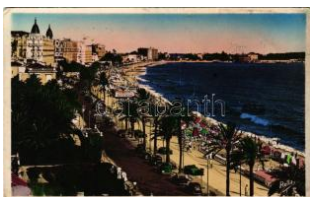

42875. 1949 Cannes, La promenade de la Cr T2/3800



42876. ** Dijon, Bourgogne, Les Vendanges / g T2/3800



42877. Fontainebleau postcards booklet with 19 postc 800



42878. Gargan, Avenue Victor Hugo, Termin d T2 2200



42879. 1948 Lourdes, La Basilique vue du Fo T2/3800



42880. ** Nice, Nizza; La Place Massena / sq T2/3800



42881. ** Nice, Nizza; Carnaval de Nice, Un T2/3 1400



42882. ** Paris, Jardin des Plantes, Muséum d T2/3900



42883. 1903 Paris, Le Point du jour / quay, r T2/3 1200



42884. ** Paris, Presto Bar Automatique Res T2/3 1800



42885. 1902 Paris, Le Porte Saint Martin / s T2/3 1200



42886. 1905 Paris, La Gare du Nord / railw T2/3 1200

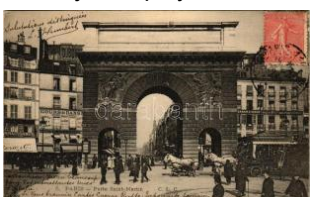

42887. 1904 Paris, Porte Saint Martin / gate T2/31200



42888. ** Kavala, Cavalla; (EB) T3 T3 3000



42889. ** Utrecht - 7 pre-1945 postcards 1000



42890. * 1957 Magelang, Tandji Mendut, interior - 1200

Kérjük telefonos és írásbeli ajánlatait időben adja le!



42891. ** Jerusalem, St. Pierre de Sion / R T2/31800



42892. ** Kyoto, Daikyokuden (EK) T2/3 T2/3 1400



42893. ** Nikko, Kegon Waterfall (EK) T2/3 T2/3 1400

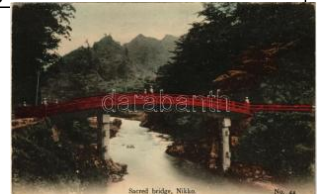

42894. ** Nikko, Sacred Bridge (EK) T2/3 T2/3 1400



42895. 1927 Tokyo, The Imperial Palace (E T2/31000



42896. 1900 Yokohama. Kosmos Budapest S T23600



42897. ** Phnom Penh, Royal Palace (E) T2/32600



42898. 1915 Bochnia, Uzbochnia T2 T2 3000



42899. 1916 Chelm, Kulm, Holm, Cholm; Polite T31000

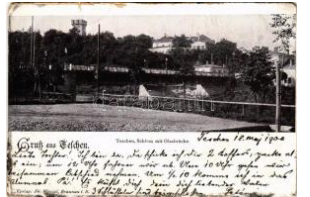

42900. ** 1900 Cieszyn, Teschen; Schloss mit T31000



42901. ** Cieszyn, Teschen; general view, river T21600



42902. 1909 Czestochowa, Jasna Góra. Art T2/3 6000



42903. 1936 Gliwice, Gleiwitz; Wilhelmstrasse T2/3 1800

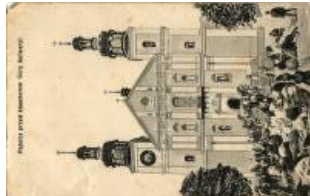

42904. 1900 Kalwaria Zebrzydowska, Patnicy prz T3/4 1000



42905. ** Krakow, Krakau, Krakko; Wawel, WI T2/3800



42906. 1910 Krakow, Krakko, Krakau; Odsion T3 2200



42907. ** Legnica, Liegnitz; Rathaus. Rommle T22200



42908. * 1934 Lodz, Ulica Andrzeja / street, tra T3 1600



42909. 1915 Lublin, Schloss / Zamek / cast T2/31600



42910. 1915 Lublin, Filologische Mannersc T2/3 1600



42911. 1920 Pilchowice, Bober; Talsperre M T2/3000



42912. ** Pisz, Johannsburg; Der Krieg im Os T2 1800

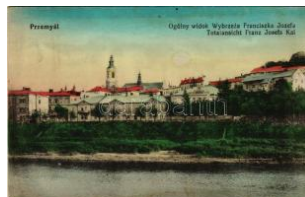

42913. 1915 Przemysl, Wyzbrzeze Franciszka T2/31200

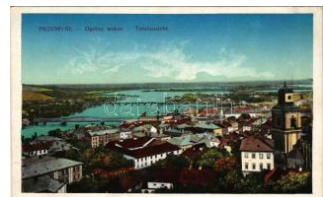

42914. * Przemysl, Ogólny widok T2 T2 1600



42915. 1916 Przemysl, Ulica Mickiewicza i Ko T2/3 1600



42916. 1916 Przemysl, Rynek / Ringplatz / m T2/3000



42917. 1916 Sianki, Sianky; Dworzec / railway st T2/3 1400



42918. ** Suwalki, Wie die Russen in ihren Ki T1 3000



42919. ** Suwalki, Die Orskommandantur / lo T1 3000



42920. 1915 Tarnow, Kosciol X. X. Misyona T2/31000



42921. * 1915 Warszawa, Varsovie, Warscha T2/32000

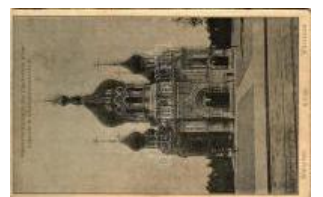

42922. 1916 Warszawa, Varsovie, Warscha T2/3 2200



42923. ** Wieliczka, Przewóz soli w kopalni / s T21400



42924. * ~1895 (Vorläufer) Riga, Stadtkanal / T2/3 6000



42925. 1896 (Vorläufer) Riga, Stadttheater / t T26000



42926. * 1897 (Vorläufer) Riga, Die Börse, Co T2/3 6000



42927. ** Malta, Grand Harbour (EK) T2/3 T2/3 900



42928. ** Malta, Strada Santa Lucia / street view T2/3900



42929. 1899 (Vorläufer) Mexico, Hungarian T2/34000



42930. 1924 Soroca, Soroca; Cetatea Soroc T2/35000



42931. 1910 Kotor, Cattaro; sa novim putem T2/32200



42932. 1904 Perast, Perasto; Die Dörfer St T2/3 1800



42933. ** Virpazar, Zeleznicka stanica / railwa T21400



42934. Boroma carpenters (small tear) T3/4 T3/4 800



42935. * ~1899 (Vorläufer) London, Tower of Lo T22600

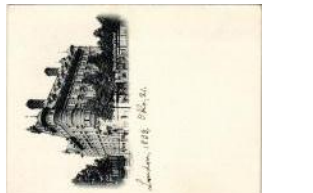

42936. * ~1899 (Vorläufer) London, New Scotia T22600



42937. ** Almbachklamm, Berchtesgaden T1/ T1/2800



42938. ** Au am Inn, Empfangszimmer, Erziehun T900



42939. 1936 Bayreuth, Liszt's Grabkapelle / t T2/3900



42940. Berlin, Der eiserne Hindenburg zu Ber T22800



42941. * Berlin, Coepenicker, Köpenick; Kriege T2/3 1000



42942. 1935 Berlin, Lettverein. Viktoria Luis T31000



42943. * Berlin, Coepenicker, Köpenick; Königl T2/3 1000



42944. 1916 Dortmund, synagogue, tram T T2/32000



42945. 1922 Emmerich, Bonifatiushaus (EK) T2/3900



42946. 1933 Halle an der Saale, Altes Taubenh T300



42947. ** Hamburg, Rundfahrt Gesellschaft / ló T22400



42948. 1910 Hamburg, Wagen der Hammonia T2 2200



42949. * Illertissen, Schloßbräuhaus (bes. Seb T2 2200



42950. ** Kleinheubach a. Main, Schloss / cas T11000



42951. * 1910 Nürnberg, Nuremberg; Hotel Wittel T2900

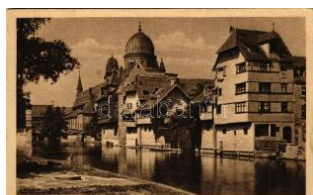

42952. * Nürnberg, Nuremberg; Insel Schütt / s T3 2000



42953. Nürnberg, Partier a.d. Pegnitz / synago T21000



42954. ** Nürnberg, Nuremberg; Tugendbrunn T2/300

Az árverési tételek színes képekkel a darabanth.com oldalon!



42955. ☒ 1928 St. Gregor (Oberammergau), wi T2**900**



42956. ☒ 1911 Wannsee, sailing ships (fa) T4 T4 **1000**



42957. ✱✱ Wiesbaden - leporello postcard booklet **2000**



42958. ☒ 1906 Woltershausen, Pfarrhaus, Ga T2/3**1000**

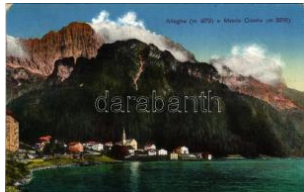

42959. ☒ 1913 Alleghe e Monte Civetta T2/3 T2/3 **800**

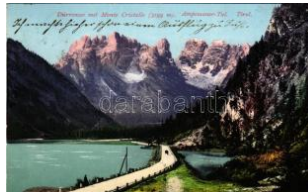

42960. ☒ 1908 Ampezzota I, Valle d'Ampezzo (S T2)**1000**



42961. ☒ 1916 Bolzano, Bozen (Südtirol); Wand T3**3000**

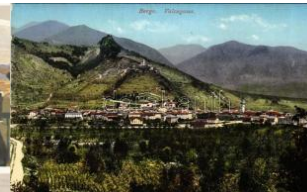

42962. ✱✱ Borgo Valsugana (Südtirol) T2 T2 **1000**



42963. ☒ 1911 Brennero, Brenner (Südtirol); (T2/3 **1000**



42964. ☒ 1906 Canazei (Südtirol), Val di Fassa T2**1000**



42965. ☒ 1920 Catania, Piazza Università e Via T2/**3000**



42966. ☒ 1920 Catania, Municipio / town hall, tra T2/**3000**



42967. ☒ 1920 Catania, Università / university (E T2/**800**

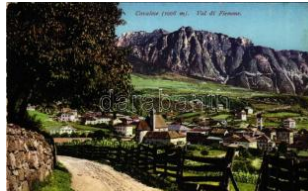

42968. ✱✱ Cavalese (Südtirol), Val di Fiemme T2/3**1000**



42969. ☒ 1914 Cortina d'Ampezzo (Südtirol), D T2/3**1000**



42970. ✱✱ Dobbiaco, Toblach (Südtirol); im Pu T2 **1000**

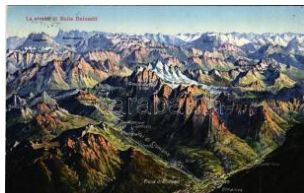

42971. ☒ 1915 Dolomiti, Dolomiten, Dolomites T2/3 **1000**



42972. ✱✱ Etna, L'Eruzione e Dell'Etna, La lava T2/3**1600**



42973. ☒ 1930 Genova, Genova; Truogoli di S. B T2/**3900**



42974. ☒ 1915 Gorizia, Görz, Gorica; Grad / ca T3 **2000**



42975. ✱✱ Gorizia, Görz, Gorica; Piazza Grande T2/**1400**



42976. ✱✱ Gorizia, Görz, Gorica; Al Cimitero / ru T1**1400**

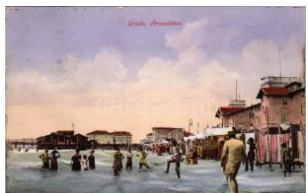

42977. ☒ Grado, Strandleben / beach, bathers T2/3**1400**

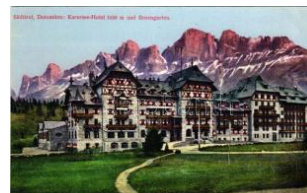

42978. ✱✱ Lago di Carezza, Karersee (Südtirol) T1/2**1000**



42979. ☒ 1899 (Vorläufer) Landro, Höhlenste T2/3 **1000**



42980. ☒ 1920 Licata, Il Porto / port, lighthouse (E T3)**00**



42981. ☒ 1918 Merano, Meran (Südtirol); Saltner T3**900**



42982. ✱✱ Merano, Meran (Südtirol); Die Wand T2**1000**



42983. ☒ 1925 Merano, Meran (Südtirol); Café T2/3**1200**



42984. ✱✱ Merano, Meran (Südtirol); Partie an de T**900**



42985. ✱✱ Messina, Saluti da Messina (small te T2/**800**



42986. ☒ 1917 Mezzolombardo (Südtirol) + "Mil T2 **1000**



42987. ** Milano, Milan; Stazione Centrale / r T2/3800



42988. ** Passo dello Stelvio, Stilfser Joch (Sü T21000



42989. 1911 Passo dello Stelvio, Stilfser Jo T2/3 1000



42990. 1907 Passo Fedajia, Fedajapass (Südt T31000



42991. 1914 Passo Pordoi, Pordoijoch (Süd T2/31000



42992. 1898 Pegli (Genova), Grand Hotel, pa T2 3600



42993. * Rio di Pusteria, Mühlbach im Pustert T2/3 2400



42994. 1926 Riva del Garda (Südtirol), Pan T2/3 1000



42995. * Rome, Roma, Palazzo Lateranense / pa T2800



42996. 1901 San Candido, Innichen (Südtir T2/3 1000



42997. * 1949 San Giovanni Valdarno, Lido sul T2/3900



42998. * Sanremo, Passeggiata dell'Imperatrice T21600



42999. ** Trento, Trient (Südtirol); Casa Gerom T22400



43000. 1901 Trento, Trient (Südtirol); Castello / ca T2/33000



43001. 1903 Trieste, Trieste; Miramar. Soh T2/3 1000



43002. 1920 Trieste, Trieste; Municipio / tow T2/31000

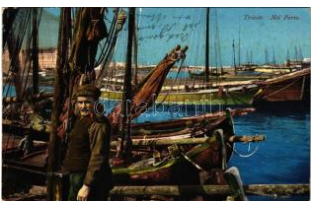

43003. 1903 Trieste, Trieste; Nel Porto / port (tear) T3 1000



43004. 1924 Trieste, Trieste; Stazione di S. Andrea T2/3 1200



43005. * Trieste, Trieste; Trieste da Opicina. La T2 1000



43006. 1920 Trieste, Trieste; Via Vittorio Emanuele T300



43007. 1920 Trieste, Trieste; Piazza Unita e P T2/3800



43008. ** Venezia, Venice; Lido, Hotel Excelsior T2900



43009. 1920 Venezia, Venice; Ponte della Foscari T2/3 1000



43010. 1934 Venezia, Venice; Hotel Hungaria T2900



43011. 1903 Venezia, Venice; Canal grande T2/31000



43012. 1913 Venezia, Venice; Canal Grande T2/31000



43013. 1928 Viareggio, Pensione Villa Galli. V T21600



43014. ** Vicenza, Monte Berico, Istituto delle T2/3900

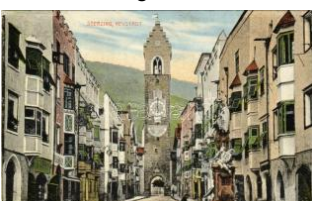

43015. 1911 Vipiteno, St. Erzing (Südtirol); N T2/31000



43016. 1903 Russia. Art Nouveau map and fo T36000



43017. * Astrakhan Khante, Kyrgyz folklore T2/3 2600



43018. ** Chernyshevskoe, Eydtkuhnen, Ey T1/2 1800

Lindner és Kobra termékek teljes választékban megrendelhetők irodánkban vagy



43019. * 1900 Kronstadt, Russian flag and c T2/36000



43020. ☒ Moscow, Moscou; Quai Kropotkin et v T3 1600

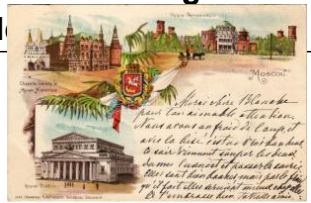

43021. * Moscow, Moscou; Chapelle Iversky T2/3 6000



43022. ☒ 1900 Moscow, Moscou; La Tour de T2/3 6000



43023. * 1901 Moscow, Moscou; Tzarine des T2/3 6000



43024. ☒ 1902 Moscow, Moscou; Kremlin, Cath T36000



43025. ** Moscow, Tsar Cannon in front of the T26000



43026. * Moscow, Tsar Bell, St. Basil's Cath T2/3 6000



43027. ** Moscow, Moskau, Moscou; Moskva T1/21200



43028. ☒ 1914 Moscow, Moscou; Kremlin, Vue T3 1000

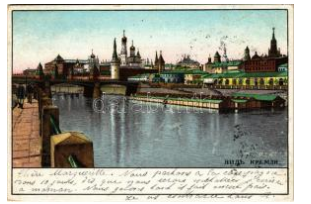

43029. ☒ 1902 Moscow, Kremlin. Art Nouveau, T3 6000

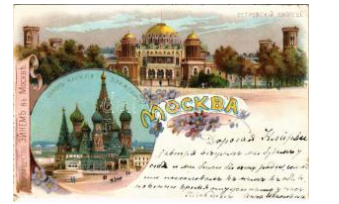

43030. ☒ 1908 Moscow, St. Basil's Cathedral, T2/3 6000

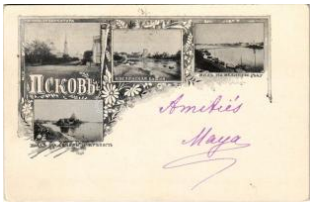

43031. ☒ 1900 Pskov, Governor's House, Kis T2/3 6000



43032. * Saint Petersburg, Petrograd, Lening T2/3 6000



43033. ** Saint Petersburg, Petrograd, Lenin T2/36000



43034. * 1903 Sankt-Peterburg, Saint Petersburg T22800

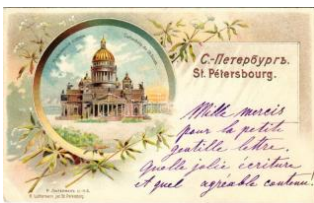

43035. * Saint Petersburg, Petrograd, Lening T2/3 6000



43036. ** Saint Petersburg, Petrograd, Lenin T2/36000



43037. ☒ 1900 Saint Petersburg, Petrograd, L T2/36000



43038. ☒ 1903 Saint Petersburg, Petrograd, L T2/36000



43039. ☒ 1903 Saint Petersburg, Petrograd, L T2/36000



43040. ☒ 1903 Saint Petersburg, Petrograd, L T2/36000

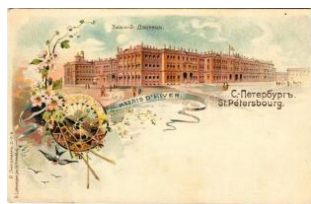

43041. ** Saint Petersburg, Petrograd, Lenin T2/36000



43042. ** Saint Petersburg, Petrograd, Lenin T2/36000

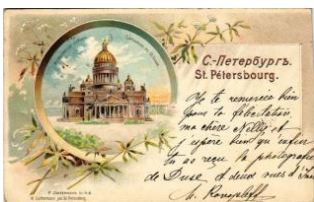

43043. ☒ 1898 (Vorläufer) Saint Petersburg, Pe T26000



43044. * 1903 Saint Petersburg, Petrograd, Le T2/36000



43045. ☒ 1900 Saint Petersburg, Petrograd, L T2/36000



43046. ☒ 1900 Saint Petersburg, Petrograd, L T2/36000



43047. ** Saint Petersburg, Petrograd, Lenin T2/36000

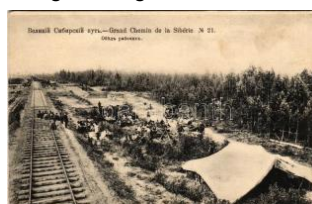

43048. ** Siberia, Sibirij; Grand Chemin de la T2/3 3200



43049. * 1899 (Vorläufer) Tula, Odoevsky Gate T3 6000



43050. ** Ufa, Öfö; Bahnhof / railway station T1/2 2600



43051. * Vladivostok, Wladiwostok; Bronze s T2/31600



43052. * Volga, Russian folklore, watermelon T2/3 1600



43053. 1922 Chorrillos, Puento y Vista a la E T2/31000



43054. ** Steaua Romana Soc. Anonima Pentru 80000



43055. 1926 Alexandria, Primaria / mayor's T2/38500



43056. Arges, Manastire a Curtea de Arges / T3 4600



43057. Azuga, Baile Fabriciei de Postav / sp T3/43600



43058. ** Baile Govora, Villa Buta (EK) T2/3 T2/3 8500



43059. 1933 Baile Govora (Valcea), Hotel P T2/35500



43060. * 1906 Baile Govora, Hotel Stefanesc T2/3 2600



43061. ** Botosani, Gara / railway station (wor T38500)



43062. ** Botosani, Scola Marchian / school T2/3 8500



43063. ** Braila, Catapeteasma Bisericeii Sft. T2 12000



43064. Braila, Oeffentliche Anlagen m T2/35500



43065. 1917 Bucharest, Bukarest, Bucures T2/3 6000



43066. 1942 Bucharest, Bukarest, Bucuresti, T3 5500



43067. 1908 Bucharest, Bukarest, Bucures T2/3 8500



43068. ** Bucharest, Bukarest, Bucuresti, B T2/3 2600

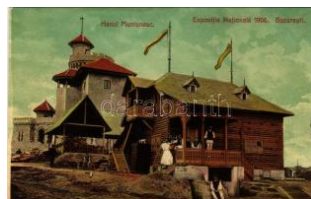

43069. * Bucharest, Bukarest, Bucuresti, Buc T2/32600



43070. * Bukovina, Bucovina, Bukowina; Oro T2/3 9000



43071. ** Buzau, Buzeu, Bodzavásár; Vila A T2/35500



43072. 1918 Buzau, Buzeu, Bodzavásár; B T2/3 1400



43073. 1918 Calarasi, Palatul Administrativ. T2/3 5500

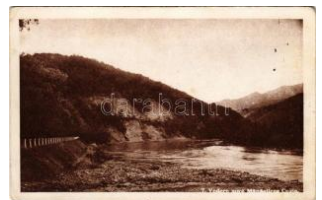

43074. * 1949 Calimanesti, Calimanesci; Ved T2/35500



43075. ** Calimanesti, Baile Calimanesti - Cac T25500



43076. ** Calimanesti, Calimanesci; Carligi (po T38500)

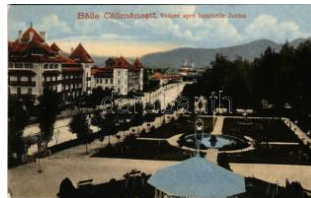

43077. 1918 Calimanesti, Baile Calimanesti; T2 5500



43078. 1929 Calimanesti, Baile Calimanesti - T2 8500



43079. ** Campulung Moldovenesc, Moldva T2/35500



43080. ** Campulung Moldovenesc, Moldvaho T25500



43081. * Campulung Muscel, Hosszúmező, Kim T38500



43082. ** Campulung Muscel, Hosszúmező T2/3 8500

Rengeteg érdekes tétel az egyéb gyűjtési területek anyagában!

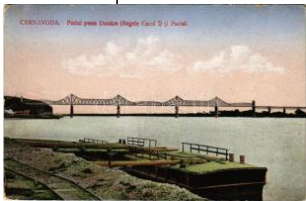

43083. ** Cernavoda, Cerna Voda, Cserna T2/35500

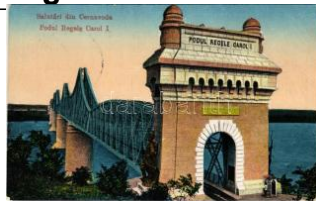

43084. 1917 Cernavoda, Cerna Voda, Cserna T2/3 5500

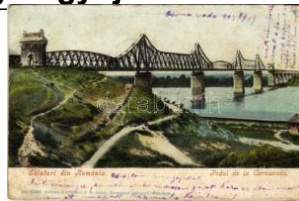

43085. * 1905 Cernavoda, Cerna Voda, Cserna T3/4 8500



43086. 1918 Constanta, Constanza; Carolstra T25500



43087. 1918 Constanta, Constanza; Am Str T2/35500



43088. 1938 Constanta, Moscheia / mosque. T2 2000



43089. ** Craiova, Hotel Minerva si Strada Cog T2 5500



43090. * 1912 Craiova, Piața Noua si Palatul Ju T34600



43091. 1912 Dorohoi, Do rohoj; Gimnaziul Gr. T28000



43092. ** Eforie, Carmen Sylva, Carmen Sil T2/3 8500



43093. 1917 Focsani, Focsanyi (Moldavia); T2/3 8500



43094. ** Frecatei (jud Tu lcea), Manastirea " T2/3 5500



43095. 1915 Galati, Gala tz; Fabrica de lem T2/312000



43096. 1908 Galati, Gala tz; Studentica, fem T2/3 3200



43097. 1907 Galati, Gala tz; Institutul Notre D T2/3500



43098. * 1908 Giurgiu, Gyurgyevó, Gyurgyó; R T312000



43099. 1923 Giurgiu, Gyurgyevó, Gyurgyó; T2/3 5500



43100. ** Giurgiu, Gyurgyevó, Gyurgyó; Str. S T2 5500



43101. ** Giurgiu, Gyurgyevó, Gyurgyó; Str. C T2 5500



43102. ** Giurgiu, Gyurgyevó, Gyurgyó; Pavilio T25500



43103. 1915 Gorj, Positia ou c antonul Plostina Vale T25500



43104. 1915 Gura Humorului, Gurahumora, T228000



43105. * Harsova, Stanca si ruinele Carsium, T2/3 8500



43106. ** Iasi, Jasi, Jassy, Jászvásár; Rapa T1/2 5500



43107. ** Iasi, Jasi, Jassy, Jászvásár; Statui T2/3 5500



43108. ** Iasi, Jasi, Jassy, Jászvásár; Str. Lap T2 8500



43109. ** Iasi, Jasi, Jassy, Jászvásár; Liceul T2/3 8500



43110. ** Iasi, Jasi, Jassy, Jászvásár; Biseri T2/3 5500



43111. ** Iasi, Jasi, Jassy, Jászvásár; Sola Bra T28500

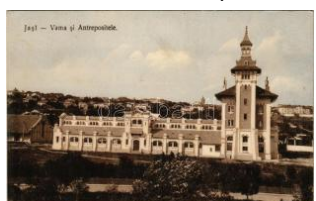

43112. * Iasi, Jasi, Jassy, Jászvásár; Vama si A T2 5500



43113. ** Mamaia (Constanta), Podul si plaja T2 5500



43114. ** Movila, Vila Zografii / villa (fa) T2/3 T2/3 5500



43115. ** Movila, Hotel P anait (f) T2/3 T2/3 5500



43116. ☒ Oltenita, Str. Carol / street view, sho T2/38500



43117. ☒ 1901 Oltenia, Terani de la Munte, bise T36000

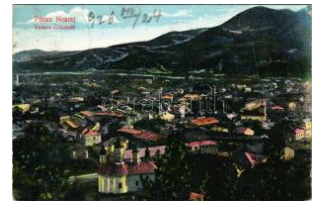

43118. * 1926 Piatra Neamt, Karacsonkó; Ved T2/38500



43119. * 1902 Piatra Neamt, Peste Vale / rest T3/4 2400

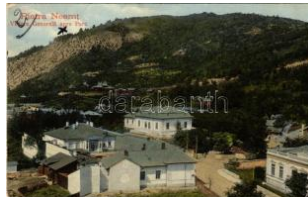

43120. * Piatra Neamt, Karacsonkó; Vedere gen T32600

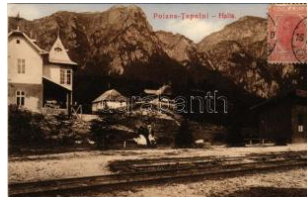

43121. ☒ 1910 Poiana Tapului, Halta / railway s T24400

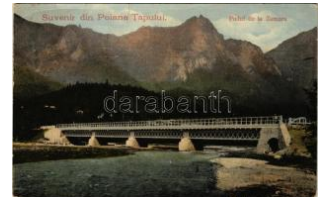

43122. ☒ 1916 Poiana Tapului, Podul la Zamu T3/45500



43123. ** Románia, vasút i szerencsétlensé T2/3 20000



43124. ** Sinaia, Vederea Generala a Pestere T1 8500



43125. * 1938 Sinaia, Castelul Peles cu terasa di T2900



43126. * Sinaia, Castelul Elisior cu Floraria i T2/3 2600



43127. * Sinaia, Palace Hotel. photo (gluemar T2/32000



43128. ** Sinaia, Caraima nul cu crucea / Her T2/35500



43129. * Sinaia, Castelul Peles / castle (EK) T3 T3 2600



43130. ** Sinaia, Castelul Peles / catle. Ad. M T2 8500

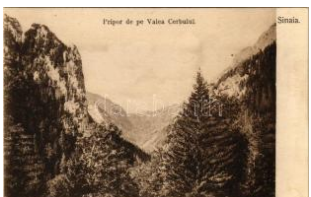

43131. ** Sinaia, Pripor d e pe Valea Cerbului T1 8500



43132. ** Sinaia, Valea la lomitei / lalomitei Ca T1 8500



43133. ** Sinaia, Noua Biserica de la Pester T2/3 8500



43134. ☒ 1935 Sinaia, town hall. photo T2 T2 2000

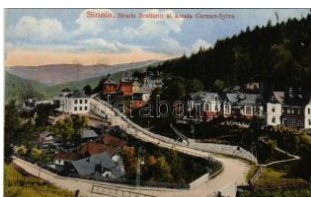

43135. ** Sinaia, Strada Bratianu si scola Carm T28500



43136. ** Sinaia, Gura Padurei si Piata Noua / T2 8500



43137. ** Sinaia, Castelul Peles / Peles kas T2/3 8500



43138. ** Sinaia, Vederea Generala a Pester T2/32600



43139. ** Sinaia, Valea Rea / valley, railway T2/3 8500

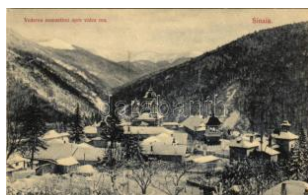

43140. ** Sinaia, Vederea manastirei spre va T2/38500



43141. ☒ 1918 Slatina, Podul peste Olt / bridg T2/3 5500

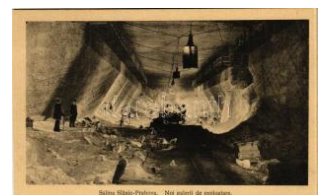

43142. ** Slanic Prahova, Salina, Noi galeri T1/2 5500

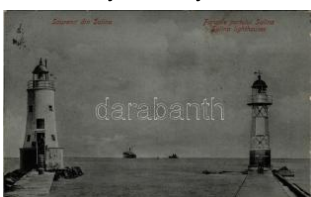

43143. ☒ 1910 Sulina, Farurile portului / lighthou T38500



43144. ** Sulina, Consulatul Mării Britanii si a T3 8500



43145. * 1947 Targu Ocna, Aknavásár; Veder g T35500

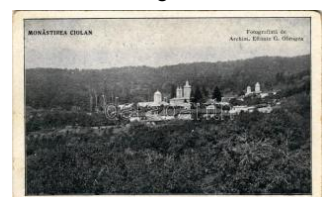

43146. * 1923 Tisau (Jud Buzau), Monastirea T2/3 5500

Az árverési tételek színes képekkel a darabanth.com oldalon!

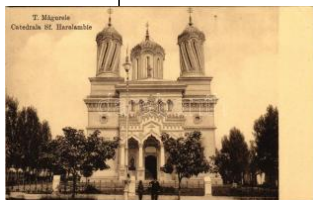

43147. ** Turnu Magurele, Catedrala Sf. Har T2 8500



43148. ** Turnu Severin, Szörényvár; Institu T1/2 8500



43149. ** Turnu Severin, Szörényvár; Catedra T2 5500

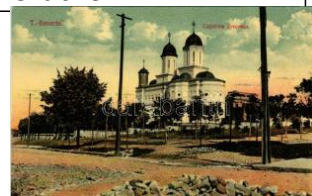

43150. ** Turnu Severin, Szörényvár; Cated T2/3 5500



43151. ** Turnu Severin, Szörényvár; Bulevar T2 5500



43152. ** Turnu Severin, Szörényvár; Bulevar T2 5500



43153. 1898 (Vorläufer) Turnu Severin, Szörényvár; Szó T2/3 3000



43154. 1934 Turnu Severin, Szörényvár; M T2/3 8500



43155. ** Turnu Severin, Szörényvár; Ruinele T2 5500



43156. ** Vatra Dornei, Dornavatra, Bad Do T2/3 5500

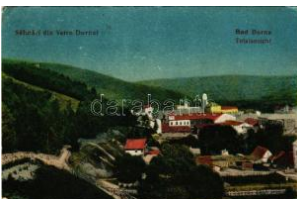

43157. Vatra Dornei, Dornavatra, Bad Dorn T2/3 5500



43158. * Vatra Dornei, Dornavatra, Bad Dorn T2/3 5500



43159. * Vatra Dornei, Dornavatra, Bad Dorn T2/3 5500



43160. 1918 Vatra Dornei, Dornavatra, Bad T2/3 3600



43161. 1903 Vatra Dornei, Dornavatra, Bad T2/3 2000



43162. ** Barcelona, Sagrada Familia, Fachad T1 1400



43163. * 1901 Colombo, Singshalese with Tom- T3 2600



43164. 1939 Davos, Derby Hotel (EK) T2/3 T2/3 900

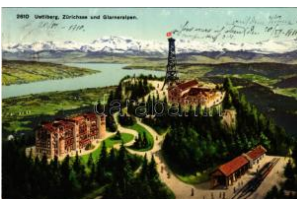

43165. 1910 Uetliberg, Zürichsee und Glarnera T2 900



43166. 1932 Unterwasser, Schwendi Hütte / mo T2 900



43167. * Beograd, Belgrade; - 2 db fotó képeslap: 2200



43168. 1918 Belgrade, Beograd; Telephonz T3/4 1200



43169. 1904 Belgrade, Beograd; Alter und n T2/3 4600



43170. Beograd, Belgrade; Rue Prince Miche T2/3 900



43171. 1908 Bled, Velde; Hotel Petran. Ar T2/3 1600



43172. 1900 Bled, Velde; Rothweinklamm T2/3 1600



43173. 1910 Celje, Cilli; Deutsches Haus / G T2/3 800



43174. 1918 Divaca, Divaccia; Kirch T3 1000



43175. ** Ljubljana, Laibach; Stritarjeva ulica / T1 2000



43176. Ljubljana; Laibach; Dezelni dorec / ca T2/3 800



43177. 1917 Maribor, Marburg a. Drau; Teget T3 1000



43178. ** Piran, Pirano; port T2 T2 800



43179. * Portoroz, Portoro se (Piran, Pirano); B T2/3800

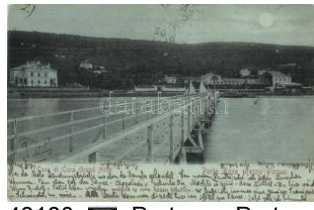

43180. * Portoroz, Portoro se (Piran, Pirano); C T2/3800



43181. ** Postojnska jama, Adelsberger Gro T1/26500



43182. ** Postojnska jama, Adelsberger Gro T1/26500



43183. ** Rogaska Slatina, Rohitsch-Sauerbrunn T11600



43184. * 1912 Constantinople, Istanbul; Entré T2/33000



43185. * 1913 Christchurch, Waterfall, River Avo T3900

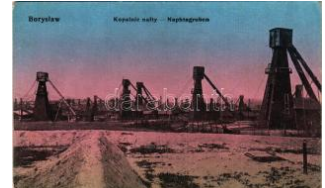

43186. * 1918 Boryslav-Tu stanovychi, Boryslaw T2/31000



43187. * Halych, Halicz, Halics (Galicia, Galizien) T16000



43188. * 1916 Ivano-Frank ivsk, Stanislawów, T2/3 1000

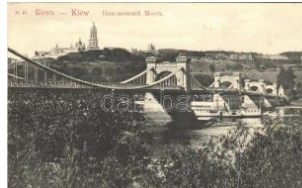

43189. ** Kiev, Kiew, Kyiv; Nikolaevsky Chai T2/3 1600



43190. * 1899 (Vorläufer) Kiev, Kiew, Kyiv; An T2/3 6000



43191. * 1904 Kiev, Kiew, Kyiv; Andriivskiy D T2/36000

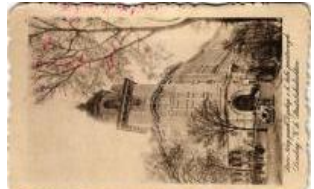

43192. * 1916 Lviv, Lwów, Lemberg; K.k. Sta T2/3 1000



43193. * 1904 Odessa, Od esa; Kleine Fontaine T23600



43194. ** Montevideo, Ba lineario del Cerro / T3/4 1000

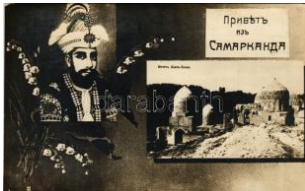

43195. ** Samarkand, Samarqand; Mosque (E T32600



43196. * 1942 Vetési varjú, Mecsek Egyesülete T2/31400



43197. * 1943 Budapest X IV, Székesfővárosi A T21200



43198. * 1921 Csirke család csiga szekeren / T2/32200



43199. * Couple in automobile, Art Nouveau style: T2/3800



43200. * New Year, children couple, automobile T3/4800



43201. * Couple in automobile, Art Nouveau style: Ch T800



43202. ** Der neue Opel Kadett, Ihr nächstes T11000



43203. ** Olasz bélyegek és címer, domborn T2/31600



43204. * 1903 Gamle Danske Frimaerker / Old T2 1800



43205. * 1906 Magyar Kir. Posta 10, 5 és 25 T2/35000



43206. * Kötéltáncosok két ház között kifeszítet T2 2400



43207. ** Márin Mártini kutyaszínháza / dog T2/3 1600



43208. ** Miss Paula, Drahtseilkünstler / Kötélm T4900



43209. ** Riesen-Circus K rone. GröÖste Scha T2/3 2000



43210. * Szekszárdi cserkészek összefogó a vá T2 1400

Rengeteg érdekes tétel az egyéb gyűjtési területek anyagában!



43211. ☒ 1902 Citrons / Lemons (Rb) T2/3 T2/3 1000



43212. ** Franck kávé kóstoló egy raktárban T2/32200



43214. * Chimney Sweeper, cook, children, humor T300



43215. ** Borozó pajzán pár, pornográf / Porn T2/3 1000



43216. ** Erotikus meztelen hölgy / Vintage er T26000



43217. ** Erotikus meztelen hölgy / Vintage er T26000



43218. ** Erotikus meztelen hölgy / Vintage er T26000



43219. ** Erotic nude lady T2 T2 800



43220. ** Gruppo di Ciocciari / Italian folklore (EB T300



43221. * Romänische Bauernfamilie. Siebenbü T2/33000



43222. ** Újvidék, Novi Sad; Városháza. A v T2/31400



43223. ** Mezőkövesdi menyecske gyermek T2/31400



43224. * Bergers Bédouins Syriens / Hegyi bed T2 1400



43225. ** Öcsény (Tolna megye), Leányka, T1/2 1000



43226. ** Pest megyei leányok / Hungarian folk T11400



43227. ☒ 1917 Mezőkövesdi népviselet, maty T2/3 1000



43228. ☒ 1918 Ein Dorfbild aus der Ukraine / T2/3 1000

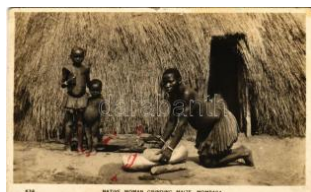

43229. * Mombasa, Native Woman Grinding M T2/3000



43230. * 1898 (Vorläufer) Rumänische Bäuerin a T38500

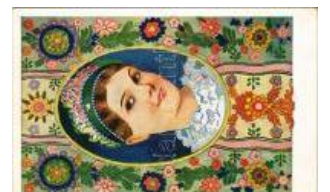

43231. ** Magyar népművészet / Hungarian T2/3 3200



43232. ☒ Somali-Dorf, Stamm Essa / African folk T23000



43233. ** Felsőmagyarországi tót viselet / Slo T1/26000



43234. ** Boldogi leány. Magyar folklór művé T2/3 1400



43235. ☒ 1918 Divertissement chez les Bédouins T2/32400



43236. ** Tigani / Román Cigányok / Zigeun T1/25000



43237. ** Somplai népviselet 'sa' "Rói T2/3 5000



43238. ☒ 1929 Serie Thüringer Volkstrachten 5 T2/31200



43239. ** Chercheuses de cigarettes / Egypt T1/2 5000



43240. ☒ 1915 Bosnien, Türk. Kinder / Török T2/31000



43241. ** De szeretnék rá más csizmát viselni T2/31000



43242. ☒ 1898 (Vorläufer) Csigány (Cigány) / T2/3 5000



43243. * Orosz cigány asszony / Russian gyps T2 5000



43244. * Orosz cigány asszony / Russian gyps T2 5000



43245. * Orosz cigány asszony / Russian gyps T2 5000



43246. ** Magyar népviselet / Hungarian folklo T1 1200



43247. * Magd an der Wiege. Aus einem sieben T2/3900



43248. ** Barbier ambulant / Turkish folklore, T1 1400



43249. 1943 Auch Ochsen- und Kuhgespanne T21400



43250. ** Hrvatske narodne nosnje. Granicar T2 1200



43251. 1933 Szénagyűjtés és (EB) T2/3 1200



43252. ** Egyiptomi cipőtisztító és szerszám T2 1200



43253. ** Magyar szobaleseje / Hungarian fo T1 1200



43254. 1916 Pozdrav iz Bosne i Hercegovini T3/4 1000



43255. 1907 Albanien / Albán népviselet / T2/3 1000



43256. 1904 Gyerekek. Rombusz alakú mini T2/32600



43257. Children, humour, Amag Nr. 0256. (pinh) T4800



43258. Die Welt voll Glück / child, clover, Primu T4800



43259. ** Children wedding, toys as guests. s: T2/3800



43260. * Kisgyerekek játékautóban / Children i T3 2600



43261. ** Gyerekek / Children. M. Munk Wien T1 5000



43262. Gyerekek / Children. A.R. Nr. 1362. T2/3 1000



43263. 1918 Braila, Császári és Királyi Had T2/312000



43264. 1918 Buona Pasqua / K.u.K. Kriegsm T2/34000



43265. * 1915 Pola, Pola; Osztrák-Magyar Had T2/33000



43266. ** SMS Planet az Osztrák-Magyar M T2/3 3000



43267. * Osztrák-Magyar Haditengerészet csata T43000



43268. 1917 SMS Tegethoff az Osztrák-M T2/3 1600

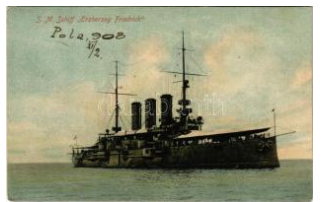

43269. 1908 SMS Erzherzog Friedrich az Os T2 1600



43270. 1912 SMS Alligator osztrák-magyar T2/31600



43271. ** SM Schiff "Wien" K.u.K. Kriegsmar T1/2 1000

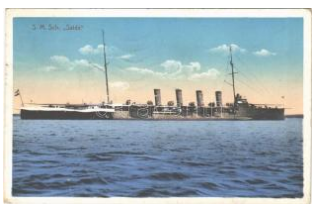

43272. 1913 SMS Saida, K.u.K. haditenger T2/33200



43273. ** Offizielle Karte für Rotes Kreuz, Krie T31600



43274. 1916 Pola, Pola; Anton Haus látogatá T2 6000



43275. 1903 Fiume, Rijeka; Kaiserliche Marin T34600

Weboldalunkon a zárás pillanatáig licitálhat és követheti tételei állását!



43276. ** Heldenmütige Verteidigung SMS T2/32000



43277. * Dampfschiffahrt a uf dem Zürichsee. T2/3 1400



43278. ** RMS Queen Elizabeth, Cunard Whit T2/3800



43279. ** Fiume, Rijeka; "TÁTRA" egycsavaro T2 3600



43280. * 1903 Hamburg-Am erika Linie. An Bord T4 1000



43281. ** Reichspostdam pfer Pretoria T2/3 T2/3 2000



43282. ☒ Hafen mit SS "Im perator" und "Odin" i T2 2200



43283. * A javítás alatt álló Nitra áruszállító gő T2/32000



43284. * 1928 "SS HONVÉ D" egycsavaros ten T2/34000



43285. ☒ Kölcsey Ferenc. Szecessziós emléklap T4800



43286. ** Darvas József. Fényképezte Bérczi T1 1200



43287. ** 1913 A jubileum i esztendő legnagyobb T2/31200



43288. ☒ 1898 Gurré Feren c, az Ingatlan- és Je T3 2200



43289. * Veres Péter (1897 -1970), népríró, politik T21600



43290. ☒ 1918 Hölyg virág gal / lady with flower T2/3900



43291. * 1900 Hölyg, díszí tett litho / Lady art po T2/3800



43292. ☒ 1907 Hölyg virág gal / Lady with flow T2/31000



43293. * Lady litho (EB) T2 /3 T2/3 800



43294. ☒ 1906 Sportlövész verseny nyertese / W T21200



43295. ☒ 1913 L'Hiver sur la Cote d'Azur. Parto T31800



43296. ☒ 1914 Gruss aus Lindewiese! Traum ei T2 1600



43297. ** Toledo (Ohio), S t. Stephen's Roman T1 1400



43298. ** Vág völgy, Váh Valley, Povazie; A T2/33000



43299. ** Segítsetek míg nem késő! Kiadja a " T21800



43300. * 1921 Esküszünk! Kiadja a "Szózat" M T2/3600

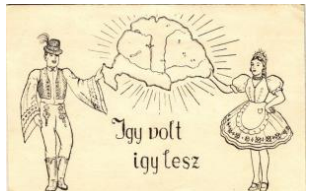

43301. ** Így volt, így lesz / Hungarian irrede T2/3 1600



43302. ** Ne csüggedj! S zent István - Kiadja M T2400



43303. ** Felvidéki riadó! Rákóczi Ferenc in T2/3 3000



43304. ** Concorde tér P árizsban és a Szaba T2 1600



43305. ** Budapest V. Sz abadság tér, Nyugat T2 2200



43306. ** Magyarország v olt a gát a nyugati T2/3 3600

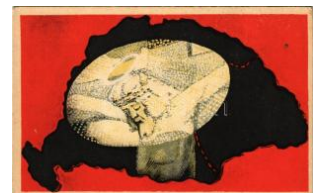

43307. ** Megostoroztató t, kigúnyoltatott és T2/33600



43308. ** Nekünk mi marad? Természeti erő T2 3600



43309. ** Feltámadunk! / Hungarian irredenta T2 3600

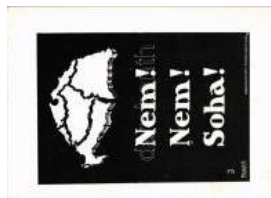

43310. ** Nem! Nem! Soha! Kiadja a Magyar T2/3 3600



43311. 1941 Délvidék visszatér! / Hungarian T2/3 3600



43312. * Jobb magyar jövedőt! / Hungarian i T2/3 3600



43313. * Concorde tér Párizsban és a Szabad T2/3 3600



43314. ** Hiszekegy. Kiadja a Magyar Nemz T2/3 3600



43315. ** Ez legyen ezen túl Magyarország cím T2 3600



43316. ** Imperialista favágó / Imperialist w T2/3 3600



43317. ** Kitartok, mert eljön az én időm is. M T2 3600



43318. ** Csak kitartás! Szenvedésed nem tart T1 3600



43319. ** Gyere vejjünk te stvér, visszaszerezz T2 3600



43320. ** A múltat nem feledve, a jövőért dolg T2 3600



43321. ** Föl nemzetem fői! Kiadja Magyaro T2/3 3600



43322. ** Az analfabéták számaránya a hódító T2 3600



43323. ** Magyarország földarabolása ciklus I T2 3600



43324. ** Magyarország földarabolása ciklus T1/2 3600



43325. ** Hiszekegy. A Magyar Nemzeti Szó T2/3 3600



43326. ** Hiszekegy. M. k. ir. állami térképész T2/3 3600



43327. ** Hiszekegy. M. k. ir. állami térképész T1/2 3600



43328. ** Nem! Nem! Soha! Országos Propa T2/3 3600



43329. ** Justice for Hungary! Hungarian irre T2/3 3600



43330. ** Magyarország földarabolása ciklus T2/3 3600



43331. 1941 Kellems húsvéti ünnepeket! Szent T2/3 3600



43332. ** A cseh-román-szerb imperializmus M T2 3600



43333. 1941 Boldog magyar húsvétot! / Hungaria T2/3 1200



43334. ** Föl nemzetem fői! Kiadja Magyaro T1/2 3000



43335. ** Az analfabéták számaránya a hód T2/3 3000



43336. ** Magyar egység. Kiadja az Ereklés T2 3600



43337. 1940 Magyar biztonság. Kettő jött T2/3 3600



43338. ** Demarkációs vonal Magyarországon T2 3600



43339. ** Fegyverszünet. Némethy Miklós cikl T2 3600

Kérjük telefonos és írásbeli ajánlatait időben adja le!



43340. ** Rab földben nem tudunk nyugodni T1/2 3600

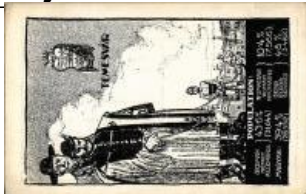

43341. ** Temesvár, Timișoara; Magyar, német T2/3 6000



43342. ** Brassó, Kronstadt, Brasov; Magyar, T3 6000



43343. ** Magyarország amilyen volt és amilyen lesz! T2/3 3600



43344. ☒ 1938 Magyar leány / Hungarian girl T2/3 3600



43345. * Erdélyi részek viszályos állapotában T3 3600



43346. * Felvidékről, fatemplom. Kiadja a Magyar T2/3 1600



43347. ** Évszázadok óta a Nyugat védelmére T2 3600



43348. * The Golden Rule Order. President P T2/3 3000



43349. ☒ 1900 Üdvözlőkártya Munkácsról! Zsidó T2/3 12000



43350. * 1899 (Vorläufer) Guss aus Karlsbad: T2/3 9000



43351. ** Tóraszekrény-függöny (Parochet) a r T2/3 800



43352. * Jewish old man at postcard, Judaic T1/2 1200



43353. ☒ Praha, Prag; Stará Synagoga / old syn T2 1800



43354. ☒ Üdvözlőkártya Mádros! Ott vagytok, ahol a T2/3 2000



43355. ☒ 1942 Krausz György zsidó KMSZ (köz) T3 8000



43356. * 1938 Der ewige Jude. Grosse polit T2/3 15000

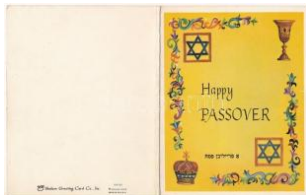

43357. * Happy Passover! Jewish folding card T2/3 1000



43358. ** Mt. Zion, Jerusalem, The Chamber T2/3 2000



43359. ** Tatár kiosk - Tervezte: Medgyass T2/3 2000



43360. ** Hadtáp-épület - Tervezte: Medgya T2/3 1600



43361. ** Loos főhadnagy harctéri albumából I.R 36000



43362. * 1916 Östlichen Kruggerschauplatz Nr. 3 T4 1200



43363. * 1935 Jugoszláv magas rangú katonatis T4 5500



43364. ☒ Közös huszár a jelekorból. A Magyar T2 1000



43365. ** Les Fetes de la Victoire 14 Juillet T1/2 1400



43366. ☒ Die wasserdichte Hose / The Waterpr T3 1200



43367. ** Aug. 20. Alsóm ajsa már csak 54 km T2 1400



43368. * 1918 Katonák egy megcsapott hordón T2 1200



43369. ** 1. Kaiserschütz enregiment passie T2/3 1000



43370. ☒ 1898 (Vorläufer) Infanterie auf Feldwa T3 1000



43371. ☒ 1914 2. Comp. R es. Inf. Regt. 201. T2/3 1000



43372. ☒ 1915 Im Quartier. Offizielle Karte für T3 1600



43373. ** Der Graben in Wien im Siegeschmelzen T2/31600



43374. ** Die serbische Armee auf der Flucht. T1 1600



43375. ** Auffahrt eines Geschützes bei Tauwe T21600



43376. ☒ 1915 Kriegsbildkarte Nr. 18. Oberst B T2/31600



43377. ** Offizielle Karte für Rotes Kreuz, Krie T31600



43378. ** Offizielle Karte für Rotes Kreuz, K T2/3 1600



43379. ☒ 1915 Kriegsbildkarte Nr. 12. Zerschoss T21600



43380. ** Offizielle Karte für Rotes Kreuz, K T2/3 1600



43381. ** Balkan Kriegsschauplatz: Cetinje, die T11600



43382. ☒ 1918 Przemysl, V erlassener Schütze T2/31600



43383. ☒ 1902 K.u.k. Soldaten Gruss / Osztrá T2/3 1600



43384. ** Kriegsbildkarte Nr. 7. Erzherzog-T T2/3 1600



43385. ** Neujahr 1917. Offizielle Karte für Rot T1 1600



43386. ** K.F.A. Sanitätshunde, Erhöter Hilfe T2/3 1600



43387. ** A katonaság által készített ideiglen T1/21800



43388. ☒ 1942 Üzenet. Valahol a messze oro T2/31400



43389. * WWII German Nazi military, Luftwaff T2/3 1200



43390. ** ☒ 2 db RÉGI magyar katonai humor 2200



43391. ** Zugsführer Titular-Feldwebel Anto T2/31200

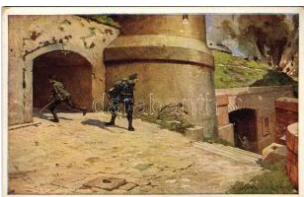

43392. ** Sappeurleutnant Albin Mlaker beim T2/3 1200

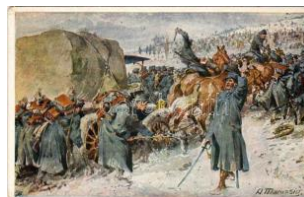

43393. ** Rettung eines vom Feinde angegriffen T2/3 1200



43394. ** Auf Vorhut / WW I Austro-Hungarian T2/31200

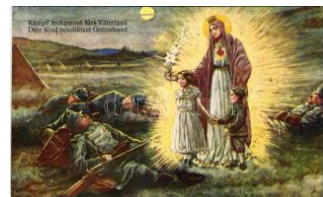

43395. ☒ 1916 Kämpf frohgemut fürs Vaterland T2/3 1200



43396. ** Unser Landsturmmann / WWI Austro-Hungarian T2/31200



43397. ** Städtebilder aus Wolhynien. Krieg T2/31200



43398. ** K.u.K. Traintruppe. Pettenkofens "Eh T21200



43399. ☒ Król Jan Sobieski na Kahlenbergu / D T3 1200



43400. ☒ 1916 Verwundeten-transport. Offiziell T2/3 1200



43401. ** 1. Kaiserschützenregiment passiert T4 1200



43402. ** Feldmarschall-Leutnant Peter Hofma T41200



43403. ** Conrad von Hötzendorf. Offizielle K T2 1200

Megnyílt megújult webshopunk! Folyamatosan bővülő kínálat!



43404. ** Freud und Leid / WWI Austro-Hung T31200



43405. 1918 Wie ist der Abschied gar so sch T3 1200



43406. ** Wenn ich auch in der Ferne bin... / W T31200



43407. 1915 Des Kriegers Traum. Beim Ha T2/31200



43408. 1914 Ich hatt' einen Kameraden, ein T2/31200



43409. ** General der Infanterie Kövess von T2/3 1200



43410. 1915 Vater, ich reise dich! / WWI A T2/31200



43411. 1915 Frieden den Menschen auf Erd T2/3 1200



43412. * K.K. Gendarmerie 1850-1860. 75 Jahr T2 1200



43413. ** K.u.K. Kriegsminister Generalober T2/3 1200



43414. ** Kamerad, reich mir die Hand! A. M T2/31200



43415. * 1910 Mein Gott... A. M. Vallas / Austro T31200



43416. 1916 Der Kletternde Infanterist. Offiz T2/31200



43417. 1916 Östl. Kriegsschauplatz 3. Galiz T2/31000



43418. 1944 Honvéd húsvétő üdvözlő. Tábo T2/33000



43419. Feldmesse. Rein gewinn zugunsten T2/31000



43420. 1916 Hauptmann Alois Klubsch Alois Klubsch T2/3 1000

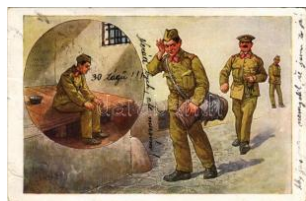

43421. 1927 Czechoslovak military art postcard T31000



43422. 1914 Sieger von Krasnik und Lublin. K T41000



43423. 1917 Rottenmann, WWI Austro-Hung T2/31000

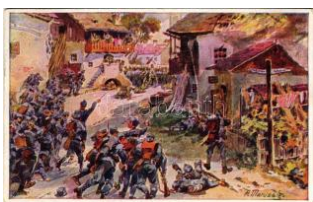

43424. Kühner Sturmangriff eines Zuges de T2/3 1000



43425. ** Lüttich. Erobert 7. August 1914 durch T21000



43426. ** Eine Kaiserschützen-Telephonpatrolle T2/3 1000



43427. ** Am Isonzo. G.G. W. II. Nr. 144. T2 T2/3 1600



43428. ** Im Schneesturm. Offizielle Karte für R T21600



43429. ** Offizielle Karte für Rotes Kreuz, K T2/3 1600



43430. 1917 Feldpostkarte. Conrad von Hö T2/3 1800



43431. 1914 Karlsruhe, Pionier-Kommando / WW T3800



43432. 1916 Károlyváros, Karlovac; katonák / T2/3800



43433. ** Im Geiste Radezkys. G.G.W. II. N T2/3 1000



43434. 1917 Liebesgaben im Weltkrieg / Eis T2/31000



43435. 1917 Artillerie-Beobachter in Südtirol T2/32000



43436. ☒ 1917 Herzlichen Glückwunsch zum N T31000



43437. ☒ 1915 Franz Conrad von Hötzendorf s T3 1000



43438. ☒ 1914 Siegreiches Gefecht vor Nancy / T2 1000



43439. ** Pipázó magyar katona. Veres, Tam T2/31800



43440. ☒ 1944 Húsvéti üdvözet. Kiadja a M. Kir T31000



43441. * 1898 (Vortläufer) G russ aus Temesvár! T4 7500



43442. * 1917 Német katonák / WWI German m T2 1000



43443. ** 1848-49-es forradalom és szabadságh 2600



43444. ** Magyar leányok és katona Kupidov T2/32000



43445. * WWI German and Austro-Hungarian K T3 1000



43446. ** Atak / Polish-German military, attac T2/31000



43447. ** Üdvözet a hídrészünnepről! Hídvéré T41000



43448. ** Magyar nemes diszmagyarban. Kos T3 3000



43449. * 1940 Szeged, magyar katona lövészbo T21800



43450. ☒ 1915 Osztrák-magyar romantikus ka T2/31000



43451. ** Magyar katonák egy emlékműnél / T3/4 2000



43452. * 1914 Magyar katonakarddal / Hunga T3/42000



43453. ☒ Görögkeleti templom Tarnowkán. H T2/3 4000



43454. * 1913 Nezsider, Neusiedl am See; I. K T3 1000



43455. ** 3 db RÉGI magyar bevonuláskori irred 3600



43456. ** Kaunas, Kowno; Eroberte Geschütze T21600



43457. ** 3 db magyar huszár katonai képeslap 3200

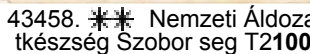

43458. ** Nemzeti Áldozatkészség Szobor seg T21000



43459. ☒ 1901 Paul Alexandrowitsch Gfst. v. R T2/35000



43460. ** 12a hadtáp zászlóalj iroda / WWI A T2 1400



43461. ☒ 1901 Az asszony regement / Hungaria T3/4900



43462. ** Figyelő a fatetőn. Hertelendy László T2/3900



43463. ☒ 1916 General der Kavallerie Victor Da T31400



43464. * 1942 Kovács Lajos őrmester, magyar m T2000



43465. ** Heinkel HE 111 német Luftwaffe másolat 2800



43466. ** Üdvözet a Krampusztól / Krampus T2/316000



43467. ** Üdvözet a Krampusztól / Krampus w T212000

Havi két gyorsárverésünkre folyamatosan várjuk a beadásokat!



43468. ** Üdvözet a Krampusztól! / Kramp T2/31600



43469. * 1900 Dombornyó mottó Krampusz / Em T2/11000



43470. * 1927 Ein teures Vergnügen / Drága T2/31800



43471. ** Bernhardiner und Dackel / St. Bernar T2/300



43472. ** Graf Zeppelin D-LZ127 léghajó / ai T1/22400



43473. ** Ügetőverseny, löverseny / Trotting T1/21400



43474. ** Lóverseny, ügető / Horse racing, tro T1 1600



43475. ** Fröhliche Weihnachten! B.K.W.I. 3 T2/32200



43476. ☒ 1917 Mushrooms. B.K.W.I. 3142-3 T2/3 12000



43477. * Italian Art Nouveau child with dog. A T2/3 1600



43478. ** Tengerparton. Finoman erotikus hölg T11600



43479. ** Tengerparton. Finoman erotikus hölg T11600



43480. ** Budapest VI. Hotel Britannia, Szó T2/3 1600



43481. ** Podmaniczky Frigyes magyar polii T2/3 3800



43482. * Ádám és Éva a kígyóval. Bélyegekb T2/3 1000



43483. ☒ 1940 Kesztyűs fogadtatás / angry wife T21400



43484. ** Budapesti Hotel Britannia, Szondy s T1 1800



43485. ** Budapest VI. Hotel Britannia, Szond T21800

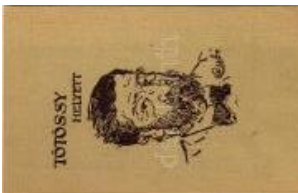

43486. ** Tötössy helyett Szerényi tanárseg T2/32400



43487. ☒ 1917 Lady handuffed by dwarves. T2/3 3400



43488. ** Am Spinnrocken / Silhouette art p T2/3 1000



43489. ☒ Couple in carriage, Art Nouveau s: Ch T2/300



43490. ☒ Italian art postcard, children, Ultra 2034 T4800



43491. ☒ Italian art postcard, New Year, couple, E T200



43492. ☒ Italian art postcard, children, Ultra 1843 T4800



43493. ☒ Art Nouveau lady, litho (pinholes) T4 T4 800



43494. ☒ Romantic couple dancing, P.F.B. No. T2/3800



43495. ☒ 1914 American Girl No. 59. Lady art p T2/3900



43496. ☒ 1918 Take me along. The Knapp Co. T2/3900



43497. ☒ 1914 I am coming! New World Girl Nr. 1. T200



43498. ☒ The Enchantress. Reinthal & Newman T2/300



43499. ** Hölg és kislány / Lady and little girl T2/3800



43500. 1912 The sweet girl graduate. Edwar T2/3800



43501. Island of Lost Desire 755. 1988 by Gru 1000



43502. Dancing romantic couple art postcard T41000



43503. Ungarische We rkstätte, Diana krém T3 2200



43504. 1955 Intilnirea re publica Populara R T2/31600



43505. Ólomkatona és mézeskalácsszív. T2/3 2000



43506. 1989 Karácsonyi üdvözlét kisgrafika T2/3 3000



43507. Német szecessziós bizarr mese ill T2/3 2200



43508. 3 db régi romantikus képeslap szerelm 1800



43509. Pompás nőszirm. Dr. Méhes Gyu T2/3 2200



43510. 1901 Zwischen-A ct Gigerln / Dandy m T3 3000



43511. Repül a nehéz kő: ki tudja hol áll me T22000



43512. Gyermeklánc. Természetrzaji Levele T21400



43513. 1900 Szecesszió s hölgy fej csillagok T2 4000



43514. 1935 Bacchant / Bacchus. Orosz m T2/3 1000



43515. 1929 Frühling im Walde. Wohlgemu T2/31000



43516. Pajkosság / Übermut / Rozpustilá. Wie T2/31000



43517. Bihari Sándor: Az ő nótája. Háttoldal T3/41000



43518. Children, black boy, Amag 0232./1740. T3800



43519. 1925 Sokol cseh nacionalista torna m T2 6000



43520. Új országot épít a Nemzeti Parasztpárt T34800



43521. Dobi István elvtárs miniszterelnök és D T21000



43522. Rendőri Gyermekbíróóság Segélyala T2 1800



43523. A Békéért! Kiadja a Magyar Nők Demok T3900



43524. Az Országos Magyar Gyermekvéd T2/32000



43525. Munkás testvér em vigyázz! A guru T1/28000



43526. 1919 Páncélvonata t 1969 - A Magyar T2/3 2000



43527. 1959 A Kereskedelmi Dolgozók Els T2/33000



43528. Születések aránya Magyarországon 1 T13000



43529. 4 db MODERN reprint motívum képesl 3000



43530. 1937 Tag der deutschen Kunst Münc T2/34400



43531. Negyven darab hangya-bélyeg től T2/3 1000

Weboldalunkon a zárás pillanatáig licitálhat és követheti tételei állását!



43532. ** Vietnámér t! - 4 db MODERN képe 1200



43533. 1939 Kiadja a Magyar Királyi Posta J T2/31200



43534. 1957 Ha fajtiszta az Angora, a pénz T2/31600



43535. ** Magyar Munkás mozgalmi Múzeum - 3 2000



43536. ** Magyar Munkás mozgalmi Múzeum - 3 2000



43537. ** 1962 Potsdam, Cecilienhof; Historisch T 800



43538. * 1925 Salle de la C onference Locarno T2/31400



43539. * Tungoram izzó re klámlapja / Hungar T2/33000



43540. ** Tungoram izzó reklámlapja / Hung T3/4 1600



43541. * ELIN Robax Moto ren / agricultural m T3/4 3000

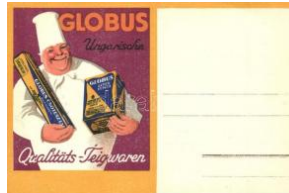

43542. ** Globus Ungarische Qualitäts-Teigwaren T2400



43543. ** Gáz a háztartásban. Seidner litográf T2 3000



43544. 1899 Dr. Heidberg féle Tinctoral cé T2/3 2800



43545. ** A Senefelder E gyesület 75 éves jub T2 1000



43546. 1906 Bayerische Jubiläums-Landes T2/32000



43547. * 1913 Nincsen pár ja a Kolumbus porkő T4 2600



43548. ** Szegedi Baross -Áruvásár és Kiállás T3/4 6000



43549. ** Eredeti Hanaui Ultraviolett Napfény T2/3 1200



43550. ** Jeder Mutter zur Beherzigung! "Hö T2/31200



43551. ** Exported by Elektroimpex Budapest T2 1000



43552. ** 1972 XX. Írótab or Nemzetközi Kón T2/32000



43553. 1943 Többet jobb at szuperfoszfáttal T2/3 1600



43554. 1933 Franck cikóriakávé T2/32000



43555. 1933 Debrece n, D eutsch Albert és Fi T2/3 1200



43556. 1913 Dubrovnik, Ragusa; Rektorenp T2/33000



43557. 2 db MODERN m agyar QSL, azaz rádióa 1000



43558. 2 db MODERN m agyar QSL, azaz rádióa 1400

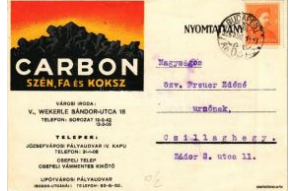

43559. 1939 Carbon szé n, fa és kocsz. Szé T2/31400



43560. * Tatai Brikett. "T"-j elről felismerhető. M T2 1400



43561. ** Schmoll Pasta a dvertisement card T2/3 1600



43562. ** Aktienbrauerei zum Hasen / Német T2 5000



43563. ** Budapest XX. P estszenterzsébet, T2/3 3200



43564. ** Szombathely, Grand Hotel Kovács T2/3 7500



43565. ** 3 db RÉGI francia állami vasúti turisztik 8000



43566. 1930 Chologen T a bletten. Cholelithi T2/3 3000

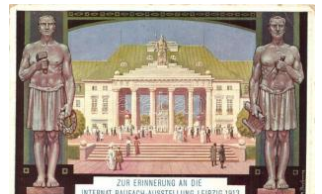

43567. 1913 Leipzig, Zur Erinnerung an die T2/3 5000



43568. 1934 Thomasova Múcka "Hviezda" T2/3 4000



43569. 1937 Franck kávé pótlóval ízesített Kne T33000

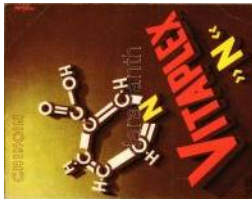

43570. Chinoin Vitaplex "N" nicotinsav (antip T3 1200



43571. "Ace of Clubs" Pilot with aircraft, gol T2/3 2200



43572. 1911 Isle of Wight, Bristol Biplane (T2/314000



43573. ** Báro Pasquier, a levegő királya / F T2/33000



43574. ** Montigny gróf a repülőgépen felsz T2/3 7000



43575. ** Alfred Leblanc, pioneer French avi T2/3 1800



43576. ** Letadla, Odznaky a Znacky Vojensk T22400



43577. * Budaörs, Közforgalmi repülőter, néme T33200



43578. ** 2 db MODERN magyar motívum képes 2200

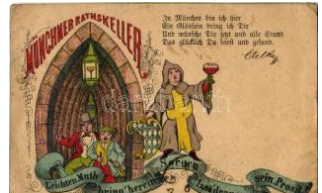

43579. 1884 (Vorläufer!) Münchner Rathskeller T3 4600



43580. ** Birreria Pedavena (Feltre). Dreher T2/3 2000



43581. * Magyar vízilabda mérkőzés, sport / H T1/26000



43582. ** Conservatoire National des Arts & T1/2 1800



43583. ** Fradi (Ferencváros, FTC) birkózó ba T32200



43584. * 1927 Kiskundorozsma, K.K. Dorozsm T2/38000



43585. * 1910 A Gentleman Rider / Lovasspo T2/35000



43586. 1913 Sledding in Steiermark, winter sport. P T32000

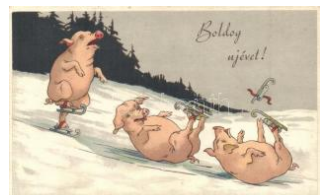

43587. 1913 Boldog Újévet! / Pigs ice skating. litho T2 1200

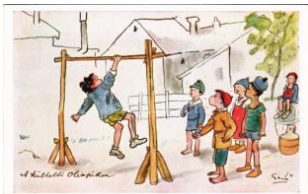

43588. ** A kültelki olimpiakon / Humorous art p T11800



43589. * Budapest XIV. Népstadion, labdarúgó T2/39000



43590. * Glacier du Chardonet, Argentiere / win T31000



43591. ** 1913 Osztrák-Magyar labdarú mérkő T12200



43592. ** Csermák József kalapácsvető olim T2/31400



43593. ** Jelmezes diák k. Studentika / Studen T1900



43594. * Bárczy Kató (Rozgonyi felvétele) T2 T2/3 1600



43595. * Hegedűs Gyula. Gárdonyi Testvérek T2 T21400

Havi két gyorsárverésünkre folyamatosan várjuk a beadásokat!



43596. ** Ötvös Gitta (1884-1956) (Dollárkirá T11400



43597. ** Greta Garbo (1905-1990), svéd sz T1/22600



43598. ☒ 1915 Frieda Ulricke "Henny" Porten T1/2 1400



43599. ☒ 1901 Ocskay brig adéros, Herczeg Fer T32600



43600. ☒ 1901 Ocskay brig adéros, Herczeg Fer T42600



43601. ☒ Fedák Sári (Márványmenyasszony). T2/31000



43602. ☒ 1902 Fedák Sári T2 T2 1000



43603. * Fedák Sári, Kertész Dezső (Márvány T21000



43604. ** Karády Katalin: Ne kérdezd ki volt T2/3 1000



43605. * Charlie Chaplin dít Charlot - Les Vede T2 1000



43606. * Blaha Lujza. Strelisky Budapest (EK T2/3 1000



43607. * Harold Lloyd. Verlag Ross 719/2. T2 T2 1000



43608. * Vaszary Piroska - Csizsár és Sárdy fe T2 1000



43609. ** Újházy Ede. Magyar Művészet 102 T2/31000



43610. ** Konstanz am Bodensee map T1/2 T1/22200



43611. ** Österreichische Riviera, Gradisca, T2/3 2200



43612. * New Year, dwarf, pigs, floral, Art Nouv T2/300



43613. * Harrisburg (Pennsylvania), Citizen Fi T2/3 5000



43614. * Olasz királyi család, gyerekek nevei T2/3 1400



43615. ** Roosevelt Tivadar, az Amerikai Eg T2/3 2000



43616. * 1938 President Osvoboditel pri otevr T2/31600



43617. ** Ihre K.u.K. Hohelrit Frau Erzherzog T2/3 1200



43618. ☒ 1915 Rückkehr S. r. Majestät in Begle T2/31200



43619. ** Korona, címer és királyi palást / Crow T1000



43620. ** Református eskü és beiktatás mag T1/23000



43621. ** Erzherzogin Adelheid. Phot. Atelier T1 1000



43622. ☒ 1905 Zur Vermählungsfeier des Deu T2/33000



43623. ** Unsere Kaisers Kinderjahre 1836. T2/3 1400



43624. ** Gróf Tisza István, magyar miniszter T3/42000



43625. * Franz Joseph I of Austria, Wilhelm II T2/31000



43626. ☒ 1915 Unsere Kronprinzessin. Origin T2/3 1000



43627. * Die Kronprinzliche Söhne / German ro T31000



43628. * A hű szövetsége sek: Ferenc József, T4 1000



43629. Adolf Hitler, swastika. NSDAP German T24000



43630. Cetinje, Cettigne; Fetes jubilaires, N T2/3 1800



43631. ** Invalides, Masque de Napoleon 1er T1 1400



43632. 1906 Napoleon Bonaparte. Serie 26. S T22000



43633. ** Unser Kronprinz im Felde / Wilhelm T1 1800



43634. 1905 Paris, Alphonse XIII, Courses d T2/31800



43635. * A második Wekerle-kormány tagjai: W T3 4000



43636. ** Establishment of MTA, Széchenyi s: T2/3800



43637. 1915 Boldog karácsonyi ünnepeket! T2/31200



43638. 1948 Boldog karácsonyi ünnepeket! m T31200



43639. 1922 Boldog Húsvéti Ünnepeket! / Ea T4 3000



43640. ** Húsvéti nyúl. Bélyegekből kivágott és ő T2800



43641. 1905 Prosit Neujahr / New Year greeting T21000



43642. * Floral greeting card, Emb. litho silk card T2800



43643. Floral greeting card, Emb. litho silk ca T2/3800



43644. 1947 Boldog Újévet! Jégkorcsolyázók T3 1600



43645. ** La multi anni / Birthday greeting art T2/3 2600



43646. 1932 Kellemes Húsvéti Ünnepeket! / I T32600



43647. 1909 Szívvelyes Üdvökvánataimat Népn T41000



43648. 1909 Boldog karácsonyi ünnepeket! T2/31000



43649. ** Boldog Húsvéti Ünnepeket! törpék / T3 1800



43650. ** ~1968 Kellemes karácsonyi ünnep T2/3 1000



43651. 1964 Boldog újévet! Képzőművésze T2/3 1000



43652. 1961 Kellemes karácsonyi ünnepek T2/31000



43653. 1962 Boldog újévet! Képzőművésze T2/3 1000



43654. 1910 Bársonyvira g dombornyomott / H T31600



43655. 1903 Boldog húsvéti ünnepeket! Szec T22600



43656. 1904 Boldog Újévet / New Year greeting T41400



43657. Bonne Année / Szecessziós domborn T2 1000



43658. 1914 Szívvelyes üdvözlés Teréz névna T3/4800



43659. 1902 Herzlichen Glückwunsch / Üdvö T3/4800

Havi két gyorsárverésünkre folyamatosan várjuk a beadásokat!



43660. 📧 Hunting dog with fox. K.V.B. Serie 9 T2 **1200**



43661. ** Ioannes Paulus II / Giovanni Paolo I T2 **4000**



43662. ** 1938 Budapest XXXIV. Nemzetközi Eu **2200**

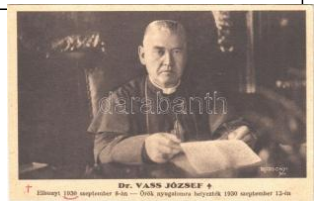

43663. ** Dr. Vass József (Bethlen-kormány n T11400



43664. 📧 Remény. Imádkozó apáca / Hope - Pr T3 **1000**



43665. 📧 1912 Az én juhaim hallják az én szót T2/3 **1000**



43666. ** Mindszenty József magyar bíboros é T2/3 **800**



43667. ** Schioppa Lőrinc pápai nuncius / Lo T2/3 **1400**



43668. 📧 Egy missziós állomás, munka közben T2 **800**



43669. ** Papa Giulio II / Pope Julius II T2 T2 **1000**



43670. * Dr. Walter Gyula püspök az apostoli T2/3 **2000**



43671. ** Ioannes PP. XX III / Giovanni XXIII T2/3 **3000**



43672. * 1933 XI. Piusz pápa. Hátoldalon levél T3 **3000**

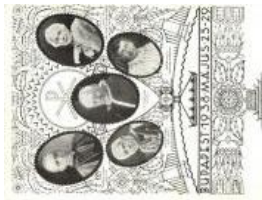

43673. 📧 1938 Budapest, XXXIV. Nemzetközi E T2 **3000**



43674. ** Mária a kis Jézussal. Iskolanővérek k T2 **1000**



43675. * Ununterbrochene Eisenbahnfahrt (Mit T2 **1600**



43676. ** D-Zwilling Heiss dampf-Güterzugloko T2 **1800**



43677. 📧 1910 Brünigbahn / Swiss narrow gaug T2/3 **900**



43678. ** Gróf Zichy Géza; "[...] alig 14 eszten T1 **1600**



43679. ** Az ifjú Bartók Béla. Rózsavölgyi é T2/3 **4400**



43680. 📧 Original Oberbayr.-Gesang- und Tanz T2/3 **800**

A 442. Gyorsárverés árverés eredménylistája

40000	1800	40074	1200	40164	2400	40376	4200	40593	1000	40767	2600
40001	5500	40075	4400	40165	5000	40377	3200	40594	1000	40770	2600
40002	8000	40076	1000	40166	1400	40379	1200	40596	4200	40771	1400
40003	1800	40077	5500	40167	150000	40391	1000	40603	11000	40772	1000
40004	6500	40078	2000	40168	1400	40393	1200	40604	3200	40779	1000
40005	8500	40079	1200	40171	1000	40395	2600	40606	2200	40781	3200
40007	6000	40080	1200	40175	3600	40402	2400	40609	3200	40782	3600
40008	38000	40081	1000	40189	1000	40407	3400	40615	3400	40783	2400
40009	3400	40082	1000	40190	2600	40411	3200	40620	8000	40784	3200
40010	11000	40083	1000	40191	1000	40414	4000	40625	4200	40786	2400
40011	4400	40084	5500	40193	1800	40415	3200	40634	4800	40787	5500
40012	22000	40085	1000	40194	1000	40416	6000	40637	2600	40792	1000
40013	2400	40086	2400	40196	1000	40418	3200	40638	4000	40801	4400
40014	2000	40089	1200	40206	2400	40422	3600	40646	2600	40803	19000
40016	1000	40090	1800	40224	1400	40430	16000	40649	4200	40804	1000
40017	1200	40091	1600	40227	11000	40431	3000	40650	7500	40805	2600
40018	1400	40092	3200	40236	1400	40433	1400	40651	2200	40819	2400
40019	4800	40093	1000	40244	2600	40439	4200	40652	1800	40820	2400
40020	1200	40094	1800	40245	3000	40440	4200	40653	6000	40823	1600
40021	3000	40096	1600	40249	1000	40441	4200	40655	1000	40830	1600
40022	1600	40098	1000	40251	2600	40447	1600	40656	1000	40841	2000
40023	1400	40102	1000	40261	4200	40448	6500	40658	4200	40843	1000
40024	1200	40104	1000	40265	1600	40453	2600	40662	2600	40845	7000
40025	3200	40107	1000	40267	1800	40454	3400	40667	4200	40849	8500
40026	4000	40108	1000	40276	3800	40456	2600	40672	1000	40853	3600
40028	2200	40109	1000	40279	2000	40460	3200	40673	1000	40864	5500
40029	1000	40111	2600	40280	3800	40462	4800	40685	3000	40866	20000
40030	1000	40112	2600	40284	2600	40466	7500	40687	4400	40867	18000
40031	1000	40113	2600	40288	1400	40470	4200	40689	2000	40868	1000
40036	1000	40114	2600	40289	13000	40472	4200	40696	1000	40869	1600
40039	1800	40116	1000	40290	1000	40473	3600	40697	4200	40871	1200
40041	1400	40117	1000	40292	1000	40474	4200	40698	2000	40880	16000
40042	1200	40121	1400	40293	1000	40479	3000	40716	1600	40882	2800
40043	2200	40122	1400	40294	2600	40485	9000	40724	1000	40883	12000
40044	1200	40125	1000	40295	4600	40497	3200	40727	2600	40886	9500
40045	1200	40128	1000	40296	9000	40502	3200	40728	2600	40887	12000
40046	3600	40129	1200	40298	2600	40505	4200	40729	3000	40888	4400
40050	2800	40130	1200	40317	2600	40508	2400	40733	4400	40893	1000
40051	1000	40133	1000	40320	3200	40509	4400	40734	1000	40895	1600
40053	3200	40134	3200	40326	3000	40510	1800	40735	1000	40896	1000
40057	1000	40137	2800	40328	1400	40511	1800	40737	1000	40898	1200
40058	4200	40139	2800	40331	2600	40512	3400	40738	1000	40900	1400
40059	1000	40141	3000	40332	4000	40528	3800	40746	6000	40909	1400
40062	1000	40145	3200	40339	1800	40531	3600	40749	3600	40910	4400
40063	1000	40147	2600	40340	7500	40533	2600	40751	2600	40920	4800
40064	1000	40148	4800	40349	22000	40542	1000	40752	2800	40921	1000
40065	1800	40149	2600	40350	3400	40564	4000	40753	3200	40922	1400
40066	5500	40151	2600	40351	12000	40566	4200	40754	1400	40932	2600
40067	1000	40152	6500	40354	4800	40568	4200	40755	1000	40938	1000
40068	2400	40153	8000	40362	4200	40573	3000	40757	1800	40943	3200
40069	2400	40154	9000	40365	3000	40574	3200	40760	1200	40948	3000
40070	6000	40155	5500	40370	3000	40577	3200	40762	4600	40964	1000
40072	1200	40156	2600	40373	2800	40579	2800	40765	4400	40965	4200
40073	1200	40162	2600	40374	2400	40592	6500	40766	1200	40966	4200

40970	2600	41151	3000	41314	2000	41498	2600	41673	1000	41815	11000
40971	2600	41154	1600	41318	2600	41505	1600	41675	16000	41821	28000
40973	2400	41155	800	41320	11000	41510	3200	41677	9000	41825	1000
40975	1000	41157	2600	41321	4200	41511	6500	41679	1200	41828	28000
40981	2200	41158	2600	41327	4200	41516	1200	41680	240000	41831	20000
40983	2000	41161	55000	41330	3200	41518	6000	41684	26000	41836	6000
40984	5500	41162	3200	41334	3600	41521	1600	41688	18000	41854	17000
40986	7000	41163	1400	41335	1000	41527	2000	41689	1800	41855	22000
40989	5500	41164	3400	41336	3400	41531	3600	41693	16000	41856	1000
40990	4400	41176	3000	41337	2000	41532	3400	41701	26000	41857	19000
40995	6000	41178	1000	41338	3200	41544	2000	41705	17000	41861	8000
41000	2600	41181	800	41339	2000	41545	1600	41712	22000	41862	3400
41005	5500	41183	1000	41340	1600	41547	6000	41720	2000	41864	2000
41006	4800	41184	3600	41342	5000	41549	2800	41721	24000	41865	9500
41007	6500	41185	4800	41347	1600	41550	2600	41725	3400	41870	1000
41008	4200	41186	1600	41352	3600	41561	2600	41727	17000	41872	100000
41009	5500	41188	4400	41353	4400	41562	44000	41729	6500	41878	24000
41010	6000	41189	3600	41357	2000	41565	15000	41731	1800	41879	26000
41011	6000	41190	9000	41360	1000	41566	20000	41732	1800	41885	28000
41012	5500	41191	1800	41362	1000	41568	2000	41734	1000	41886	4000
41013	8000	41192	16000	41366	1000	41576	3200	41736	1400	41888	26000
41014	6000	41196	2400	41371	1000	41589	3400	41738	1000	41891	4400
41015	1600	41207	2400	41377	2000	41590	3600	41739	1000	41895	18000
41016	6000	41208	9000	41378	2000	41591	3400	41749	2000	41902	42000
41018	1600	41210	2400	41380	6500	41597	3400	41750	2000	41903	3000
41019	22000	41211	3200	41384	2600	41602	1600	41751	1000	41904	1400
41020	1000	41213	3200	41388	2400	41607	19000	41754	1000	41907	2000
41021	1600	41219	1200	41391	4400	41608	19000	41759	1000	41917	1000
41022	6500	41220	2400	41394	6000	41609	28000	41761	32000	41918	2200
41026	11000	41225	1600	41395	1000	41610	16000	41762	12000	41920	2200
41027	2000	41234	1200	41396	3800	41611	22000	41765	12000	41923	13000
41035	1400	41237	1200	41399	1400	41615	42000	41766	1800	41924	20000
41053	3600	41238	1400	41403	3600	41619	19000	41767	1000	41925	22000
41055	1000	41239	1400	41408	11000	41620	17000	41769	12000	41927	8500
41057	1200	41241	2400	41414	1000	41621	12000	41770	40000	41930	18000
41060	1200	41244	1400	41416	4400	41622	22000	41774	18000	41942	9000
41071	16000	41251	4400	41418	13000	41624	32000	41781	24000	41946	1800
41072	1600	41252	1200	41419	4600	41625	5500	41782	1000	41947	28000
41077	4400	41253	16000	41420	2600	41627	9500	41783	3800	41950	3400
41096	8500	41259	3800	41425	12000	41634	10000	41785	3200	41952	2800
41099	4000	41261	800	41426	3000	41635	80000	41786	2400	41954	5000
41105	3000	41262	75000	41443	2600	41643	34000	41787	3000	41959	8000
41106	4000	41264	12000	41448	2000	41644	16000	41788	4200	41960	8000
41107	3600	41265	2000	41451	1600	41645	16000	41794	40000	41961	16000
41126	4400	41266	2000	41454	1000	41648	24000	41795	1600	41963	16000
41139	1600	41268	2200	41455	3000	41649	1600	41797	1600	41964	32000
41140	2200	41271	1400	41456	3000	41650	1000	41798	28000	41968	1400
41141	2400	41276	2000	41459	2600	41651	80000	41802	1400	41969	38000
41143	1600	41277	2800	41468	1000	41654	1800	41803	3400	41970	3000
41144	2600	41288	8000	41470	8000	41655	1200	41806	7500	41971	10000
41147	4400	41290	3600	41473	8000	41662	26000	41807	1000	41973	30000
41148	1600	41297	1000	41476	3400	41666	18000	41811	1000	41974	4400
41149	3000	41310	2600	41480	2600	41669	3000	41812	26000	41976	4200
41150	5500	41311	2600	41488	800	41672	19000	41814	16000	41979	10000

41980	6500	42114	1800	42327	5000	42541	8500	42675	1000	42895	3000
41984	5500	42116	42000	42328	1000	42546	1400	42683	1000	42897	1000
41986	6500	42119	1200	42339	1000	42547	1000	42684	1000	42900	3000
41991	4200	42127	3800	42341	3200	42549	1000	42694	1000	42925	1200
42000	4800	42128	3200	42342	8000	42550	3000	42695	1000	42929	1000
42002	12000	42129	9000	42344	7000	42552	1600	42713	3000	42931	1000
42004	2400	42131	1000	42353	14000	42558	3400	42717	1200	42932	1200
42009	5500	42156	5500	42358	1600	42559	1400	42747	1600	42933	800
42010	1000	42160	6500	42359	1600	42560	1400	42749	2000	42946	1600
42015	6000	42161	3400	42361	3400	42569	1000	42750	1000	42956	1600
42016	11000	42162	11000	42363	9000	42570	3600	42772	1200	42976	1200
42017	1600	42167	4400	42367	14000	42572	1000	42774	1200	42999	1800
42022	1600	42169	7000	42371	3200	42574	1800	42775	1400	43000	1200
42023	7500	42172	1600	42372	800	42575	1200	42777	1000	43007	1000
42024	4600	42187	4200	42373	32000	42577	2400	42783	2000	43012	24000
42025	1000	42188	10000	42375	4200	42583	1200	42784	2000	43018	18000
42026	6500	42191	30000	42386	4200	42596	3000	42785	1400	43023	5500
42027	12000	42193	2600	42387	4400	42598	4600	42789	2800	43026	4400
42045	4400	42194	42000	42388	4200	42599	4600	42792	2400	43030	12000
42047	4600	42196	4400	42390	14000	42600	8500	42796	1000	43036	8000
42048	4200	42199	2000	42399	2600	42601	2000	42797	3800	43057	900
42049	4200	42208	3800	42401	800	42605	2600	42801	1200	43071	8500
42052	3800	42210	3800	42403	7500	42606	22000	42802	1200	43082	16000
42055	1000	42211	8500	42404	4200	42609	4400	42807	6500	43094	3000
42063	12000	42212	5500	42406	4200	42610	3000	42809	1000	43099	8000
42064	2400	42214	4200	42407	1600	42612	1000	42810	3400	43101	8500
42065	22000	42222	4400	42413	5500	42613	3000	42814	3800	43102	1600
42066	3000	42227	1200	42427	2600	42614	7000	42815	3400	43109	2200
42067	4400	42231	2600	42434	80000	42617	3200	42821	3600	43115	16000
42068	3200	42239	4200	42436	1600	42619	5000	42823	70000	43131	900
42069	3200	42249	7500	42448	1600	42621	1200	42824	1000	43135	1600
42071	22000	42251	8500	42450	2600	42623	3400	42833	1000	43138	1200
42072	3200	42254	9500	42452	2600	42629	3200	42834	7500	43139	2800
42075	2600	42255	5500	42458	1000	42630	1400	42840	2600	43140	26000
42078	3400	42258	14000	42462	2200	42631	3000	42860	1800	43146	5500
42079	1200	42259	3000	42471	4200	42632	1000	42862	1800	43159	14000
42081	5500	42261	7500	42475	4200	42633	1200	42863	2000	43160	16000
42082	3200	42263	26000	42487	28000	42635	1000	42866	1200	43167	5500
42086	4400	42264	1000	42490	5500	42637	3000	42867	3400	43168	5500
42087	4400	42265	9000	42493	4800	42639	1600	42877	1600	43171	5500
42088	1000	42267	2400	42497	5500	42640	1000	42878	2000	43187	8500
42093	8000	42271	3000	42500	5500	42641	7000	42879	2000	43188	1400
42094	6000	42275	9500	42504	14000	42642	3200	42880	2600	43192	1200
42095	7000	42277	3800	42507	4200	42643	2000	42881	2600	43196	2000
42096	4400	42278	3400	42511	10000	42646	1400	42882	1800	43199	2000
42098	4200	42283	4000	42514	1000	42655	3200	42883	1000	43200	2000
42099	9500	42290	18000	42515	1000	42656	1000	42884	2000	43212	1000
42100	2600	42291	4800	42523	1000	42657	1800	42885	3600	43221	8000
42101	4400	42299	36000	42526	1000	42658	1000	42886	3000	43223	15000
42102	5000	42306	1000	42528	1600	42663	3000	42887	3000	43224	6500
42103	3000	42309	1800	42529	1200	42664	1600	42888	3000	43229	70000
42104	14000	42314	1000	42530	1000	42665	5000	42889	3600	43246	2400
42105	6500	42315	2000	42531	1800	42666	7000	42891	2600	43257	1000
42110	7500	42323	3000	42539	6000	42667	5000	42893	4000	43261	1000

43262	4600	43428	1600	43597	1000
43263	1000	43436	1000	43600	1400
43266	2000	43437	1000	43601	2000
43271	4200	43441	1000	43604	2000
43281	1400	43449	1000	43605	2000
43282	1600	43460	800	43608	3000
43283	1600	43473	7500	43610	1400
43287	1000	43475	1400	43612	1800
43288	800	43478	1000	43613	1800
43293	3200	43481	3400	43614	1800
43301	4000	43483	1000	43615	19000
43308	1000	43484	3200	43616	3400
43310	2600	43485	1200	43623	2600
43313	2800	43486	1000	43628	400
43319	1400	43487	1000	43632	4200
43320	1400	43493	1000	43633	1200
43323	1000	43495	4800	43635	3800
43331	3800	43496	7000	43636	1800
43339	1600	43498	1000	43638	1600
43343	2800	43500	1600	43639	1600
43344	4200	43502	7500	43641	4000
43345	11000	43503	2600	43642	3000
43346	3000	43504	1200	43646	3000
43347	16000	43512	4000	43648	1000
43348	2200	43514	1000	43657	5500
43349	5500	43515	5500	43658	5000
43351	8500	43516	4000	43667	1000
43352	9500	43517	5500	43668	1000
43355	9000	43518	3400	43669	3800
43357	1800	43519	5500	43670	2400
43358	1800	43520	6500	43672	11000
43361	1000	43521	4600	43674	1600
43362	800	43526	1200	43678	1000
43365	12000	43531	1400	43680	1000
43367	6000	43533	3000	43681	1000
43368	2200	43534	8000	43682	1000
43370	1000	43536	6500	43683	1000
43371	1000	43537	3800	43686	1000
43376	1000	43547	1000	43687	1000
43387	3400	43549	1000	43688	1000
43388	2000	43551	1000	43699	3000
43389	1000	43555	1200	43706	1800
43401	12000	43557	1000	43708	1000
43402	9500	43564	1000	43709	1000
43404	7500	43565	800	43710	1600
43406	7500	43574	3400	43714	1000
43409	5500	43575	1000	43716	1800
43411	1200	43576	1000	43717	1800
43414	2600	43578	1000	43718	1000
43415	13000	43584	2800	43719	1000
43417	4200	43586	1000	43723	3000
43418	2200	43589	2800	43725	1600
43422	6500	43590	3800	43739	2000
43425	1000	43594	8000	43761	4000