

Tartalomjegyzék:

Képeslap szakirodalom 40000-40001	Hajó 42860-42864
Képeslap kellékek 40002-40012	Híres Ember 42865-42870
Képeslap Tételek 40013-40050	Hölgyek 42871-42887
Modern Képeslap Tételek 40051-40135	Humor 42888-42891
Történelmi Magyarország 40136-42309	Irredenta 42892-42905
Magyarország 40136-40742	Judaika 42906-42922
Erdély 40743-41606	Katonai 42923-42996
Felvidék 41607-42150	Krampusz 42997-43000
Kárpátalja 42151-42188	Kutya 43001
Horvátország 42189-42263	Ló 43002-43003
Vajdaság 42264-42298	Macska 43004-43005
Burgenland 42299-42308	Művészlapok 43006-43040
Muraköz - Muravidék 42309	Numizmatika 43041-43049
Külföldi Képeslapok 42310-42744	Propaganda, politika 43050-43060
Albánia 42310-42316	Reklám 43061-43071
Amerikai Egyesült Államok 42317-42331	Sakk 43072-43073
Argentína 42332	Sör, alkohol, cigaretta 43074
Ausztria 42333-42382	Sport 43075-43087
Belgium 42383-42385	Színész 43088-43090
Belorusszia 42386	Térkép 43091-43111
Bosznia-Hercegovina 42387-42392	Törpe 43112
Bulgária 42393-42399	Uralkodó, Politikus 43113-43129
Cseh Köztársaság 42400-42416	Üdvözlőlapok, Ünnepek 43130-43163
Dánia 42417-42424	Vadász 43164
Egyiptom 42425-42427	Vallás 43165-43173
Franciaország 42428-42442	Virág 43174-43177
Görögország 42443-42446	Vonat 43178-43180
Hollandia 42447	Zene, Zenész 43181-43182
India 42448-42449	
Japán 42450-42451	
Kanada 42452	
Kína 42453	
Lengyelország 42454-42484	
Moldávia 42485	
Montenegro 42486-42490	
Nagy-Britannia 42491-42495	
Németország 42496-42510	
Norvégia 42511-42514	
Olaszország 42515-42559	
Oroszország 42560-42565	
Peru 42566	
Portugália 42567	
Románia 42568-42713	
Spanyolország 42714-42717	
Svájc 42718-42727	
Svédország 42728	
Szerbia 42729	
Szlovénia 42730-42732	
Szudán 42733-42735	
Törökország 42736-42738	
Ukrajna 42739-42744	
Motívumok 42745-43182	
Állat 42745	
Auto 42746	
Bélyeg 42747	
Cirkusz 42748-42749	
Cserkész 42750-42787	
Disney 42788	
Egyenruhások, foglalkozások 42789	
Erotika 42790-42798	
Folklór 42799-42848	
Gyerek 42849-42853	
Hadihajó 42854-42859	

Képeslap szakirodalom

40000.	Dombóvár - Jeruzsálem: Szenes Hanna dombóvári éveiből 1921-1939 - naplórészletek. 39 oldal, 2019. / Judaika - Szenes Hanna (1921-1944) magyar költő, zsidó származású brit ejtőernyős, izraeli nemzeti hős	1 400
40001.	Dr. Szombath Tibor: A Magyar Adria régi képeslapokon. 82 oldal, 2019.	1 600

Képeslap kellékek

40002.	Régi nagy szecessziós képeslap album 396 férőhellyel / Big sized Art Nouveau postcard album for 396 postcards (20 x 37,5 cm)	1 800
40003.	2 db fa képeslap album összesen 144 férőhellyel / 2 wooden postcard albums for 144 postcards (13 x 20 x 9,5 cm)	5 000
40004.	Bontatlan képeslap album 200 férőhellyel / Unopened postcard album for 200 postcards (20 x 25,5 cm)	2 600
40005.	Bontatlan képeslap album 200 férőhellyel / Unopened postcard album for 200 postcards (22 x 22 cm)	3 000
40006.	Képeslap album 200 férőhellyel / Postcard album for 200 postcards (20,5 x 22 cm)	3 000
40007.	Képeslap album 200 férőhellyel / Postcard album for 200 postcards (20,5 x 22 cm)	3 000
40008.	Képeslap album 200 férőhellyel / Postcard album for 200 postcards (18 x 23 cm)	3 000
40009.	Képeslap album 200 férőhellyel / Postcard album for 200 postcards (17 x 23 cm)	3 000
40010.	Képeslap album 200 férőhellyel / Postcard album for 200 postcards (24 x 22,5 cm)	4 000
40011.	3 db képeslap album egyenként 200 férőhellyel / 3 postcard albums for 200 postcards each (20,5 cm x 22 cm)	7 000
40012.	2 db régi képeslap album hibákkal, néhány képeslappal / 2 Art Nouveau postcard albums with damages and some postcards	1 000

Képeslap Tételek

40013. ** *	Válogatott régi motívum lapok jó témákkal: katonai, Napoleon, Stengel, újév, kutya, macska, sok külföldi színész, stb. kb 260 db. Gyűjtésre, továbbadásra egyaránt alkalmas jó tétel!!	20 000
40014. ** *	340 db régi külföldi képeslap, főleg európai országok, kevés arab világ, Szentföld. Szép anyag!!	24 000
40015. ** *	64 db 1905 előtti szép üdvözlőlapon közte sok litho / 64 nice greeteng cards pre 1905 with lithos	15 000
40016. ** *	Régi motívum lapok, kb 750 db, változatos témák, érdemes megnézni!	32 000
40017. ** *	Kb 860 db régi külföldi városképes lap. Érdekes vegyes anyag cipős dobozban.	40 000
40018. ** *	Több mint 500 db régi képeslap a történelmi Magyarország területéről	24 000
40019. ** *	Több mint 90 db főleg régi képeslap, magyar és külföldi városképek és üdvözlők jobbakkal ...	6 000
40020. ** *	10 db RÉGI képeslap 5 lapon elrendezve, külföldi városok és katonai motívumok / 10 pre-1945 postcards arranged on 5 sheets, European towns and military motives	2 400
40021. ** *	HÖLGYEK - Kb. 360 db régi képeslap koruknak megfelelő állapotban szecessziós albumban / LADIES - Cca. 360 pre-1945 postcards in Art Nouveau album	20 000
40022. ** *	71 db RÉGI képeslap vegyes minőségben: főleg történelmi magyar városok, pár külföldi és motívum / 71 pre-1945 postcards in mixed quality: mostly historical Hungarian town-views with some European towns and motives	5 000
40023. ** *	BIKAVIADALOK - Kb. 97 db RÉGI megíratlan képeslap, főleg spanyol és francia / BULL FIGHTS - Cca. 97 pre-1945 unused postcards, mostly French and Spanish	16 000
40024. ** *	76 db RÉGI külföldi város képeslap és pár motívum kis albumban, vegyes minőség, sok német és osztrák lithoval és hosszú címzésekkel / 76 pre-1945 European town-view postcards and some motives in a small album, mixed quality, many German and Austrian lithos and lot of pre-1900 postcards	40 000
40025. ** *	64 db RÉGI olasz város képeslap vegyes minőségben / 64 pre-1945 Italian town-view postcards in mixed quality	3 000
40026. ** *	SZOBROK - 53 db régi múzeumi képeslap / SCULPTURES - 53 pre-1945 museum postcards	1 400
40027. ** *	FESTMÉNYEK - 48 db régi múzeumi képeslap ragasztásnyomokkal / PAINTINGS - 48 pre-1945 museum postcards with gluemarks	1 400
40028. ** *	35 db RÉGI motívum képeslap vegyes minőségben: művész, zeneszerzők, vallás / 35 pre-1945 motive postcards in mixed quality: art, religion, composers	3 000
40029. ** *	30 db RÉGI nyugat-európai város képeslap vegyes minőségben / 30 pre-1945 Western European (French, Belgian, British) town-view postcards in mixed quality	1 600

Megnyílt megújult webshopunk! Folyamatosan bővülő kínálat!

40030. **	26 db RÉGI olasz város képeslap az 1930-as és 40-es évekből / 26 pre-1945 Italian town-view postcards	1 000
40031. ** *	27 db RÉGI magyar és külföldi város képeslap vegyes minőségben / 27 pre-1945 Hungarian and European town-view postcards in mixed quality	3 000
40032. ** *	21 db RÉGI üdvözlő képeslap vegyes minőségben / 21 pre-1945 greeting postcards in mixed quality	2 000
40033. ** *	24 db RÉGI zsáner motívum képeslap vegyes minőségben: szerelmes párok, hölgyek / 24 pre-1945 motive postcards in mixed quality: love couples, ladies	1 600
40034. ** *	20 db RÉGI művész képeslap vegyes minőségben / 20 pre-1945 art motive postcards in mixed quality	1 000
40035. **	Francia Guinea 18 db főleg régi érdekes képeslap	5 000
40036. ** *	16 db RÉGI főleg hosszú címzéses képeslap vegyes minőségben: magyar és külföldi városok és hölgy motívumok, szecessziós lithok / 16 mostly pre-1905 postcards in mixed quality: Hungarian and foreign town-views, ladies, Art Nouveau litho styles	5 000
40037. ** *	12 db RÉGI gyerek motívum képeslap vegyes minőségben / 12 pre-1945 children motive postcards in mixed quality	1 000
40038. **	15 db RÉGI német és osztrák város képeslap vegyes minőségben / 15 pre-1945 German and Austrian town-view postcards in mixed quality	1 000
40039. ** ☒	7 db RÉGI bolgár város képeslap / 7 pre-1945 Bulgarian town-view postcards	1 000
40040. ** *	6 db RÉGI Stengel képeslap vegyes minőségben: városok és motívumok / 6 pre-1945 Stengel postcards in mixed quality	1 400
40041. *	4 db RÉGI erdélyi város képeslap vegyes minőségben / 4 pre-1945 Transylvanian town-view postcards in mixed quality	1 200
40042. ** *	9 db RÉGI hosszú címzéses külföldi város képeslap vegyes minőségben / 9 pre-1905 European town-view postcards in mixed quality	1 200
40043. ** *	7 db RÉGI humoros rajzos képeslap vegyes minőségben / 7 pre-1945 funny postcards in mixed quality	1 600
40044. * ☒	2 db RÉGI karácsonyi üdvözlő képeslap vegyes minőségben / 2 pre-1945 Christmas greeting postcards in mixed quality	1 400
40045. ** *	3 db RÉGI dombornyomott virágos litho motívum képeslap / 3 pre-1945 embossed litho motive postcards	1 600
40046. ** *	3 db egyedi kézzel festett dombornyomott nem képeslap hátoldalú üdvözlőlap / 3 custom made hand-painted embossed greeting cards (non PC)	2 000
40047. * ☒	4 db főleg régi rózsás üdvözlő képeslap / 4 mostly pre-1945 greeting postcards with roses	1 000
40048. ** *	3 db régi üdvözlő képeslap / 3 pre-1955 greeting postcards	1 000
40049. ** ☒	5 db régi külföldi képeslap vegyes minőségben: HB sör reklám, Trieszt, 2 Tiroli litho lap, belga lóverseny / 5 pre-1945 European postcards in mixed quality: HB beer advertisement, Trieste, 2 Tiroli litho, Belgian horse race	2 000
40050. ** ☒	5 db főleg régi magyar város képeslap vegyes minőségben: Budakeszi, Sopron, Diósjenő, Balatonföldvár, Keszthely	2 000

Modern Képeslap Tételek

40051. **	Kb. 157 MODERN magyar művész képeslap / Cca. 157 modern Hungarian art postcards	1 000
40052. ** *	Kb. 462 db MODERN üdvözlő motívum képeslap dobozban / Cca. 462 modern greeting motive postcards in a box	1 200
40053. ** *	Kb. 150 db MODERN virágos motívum képeslap / Cca. 150 modern flower motive postcards	2 000
40054. ** *	Kb. 150 db MODERN üdvözlő motívum képeslap / Cca. 150 modern greeting motive postcards	2 000
40055. * ☒	Kb 55 modern osztrák városképes lap képeslap albumban	1 000
40056. ** *	Festmények - 60 db modern képeslap / PAINTINGS - 60 modern postcards	1 800
40057. ** *	Kb. 200 db MODERN karácsonyi üdvözlő motívum képeslap / Cca. 200 modern Christmas greeting motive postcards	1 000
40058. ** *	Közel 300 db modern külföldi városképes lap	3 000
40059. ** *	kb 300 db modern üdvözlő és motívum képeslap	1 000
40060. ** *	kb 300 db modern magyar városképes lap	3 000
40061. ** *	kb 650 db főleg fekete-fehér kisméretű magyar városképes lap az 50-60-as évekből	13 000
40062. ** *	Legalább 300 db modern magyar és külföldi városképes és üdvözlőlap	1 000
40063. ** *	63 db MODERN főleg külföldi képeslap lapokon / 63 modern mostly European postcards arranged on sheets	800

40064. ** *	Kb. 100 db MODERN művész motívum képeslap / Cca. 100 modern art motive postcards.....	1 000
40065. ** *	Kb. 100 db MODERN külföldi város képeslap / Cca. 100 modern non-Hungarian town-view postcards	1 000
40066. ** *	Kb. 100 db MODERN külföldi város képeslap / Cca. 100 modern non-Hungarian town-view postcards	1 000
40067. ** *	Kb. 100 db MODERN külföldi város képeslap / Cca. 100 modern non-Hungarian town-view postcards	1 000
40068. ** *	Kb. 150 db MODERN virágos motívum képeslap / Cca. 150 modern flower motive postcards	1 000
40069. ** *	Kb. 100 db MODERN külföldi város képeslap / Cca. 100 modern European town-view postcards	1 000
40070. ** *	Kb. 100 db MODERN magyar népviseletes képeslap / Cca. 100 modern Hungarian folklore motive postcards.....	3 200
40071. ** *	Kb. 100 db MODERN magyar város képeslap: főleg kisvárosok / Cca. 100 modern Hungarian town-view postcards.....	2 000
40072. ** *	Kb. 100 db MODERN magyar város képeslap / Cca. 100 modern Hungarian town-view postcards	1 000
40073. ** *	Kb. 100 db MODERN magyar város képeslap / Cca. 100 modern Hungarian town-view postcards	1 000
40074. ** *	Kb. 200 db MODERN művész motívum képeslap / Cca. 200 modern art motive postcards.....	1 200
40075. ** *	Kb. 100 db MODERN külföldi város képeslap / Cca. 100 modern non-Hungarian town-view postcards	1 200
40076. ** *	Kb. 100 db MODERN külföldi város képeslap / Cca. 100 modern non-Hungarian town-view postcards	1 200
40077. ** *	Kb. 70 db MODERN Kanadai városképes lap / Cca. 70 modern Canadian town-view postcards	1 000
40078. ** *	BALATON - 50 db MODERN képeslap / 50 modern postcards.....	1 000
40079. ** *	55 db MODERN görög város képeslap / 55 modern Greek town-view postcards.....	1 200
40080.	7 db MODERN nem képeslapos füzet és leporello: Kincstár-Esztergom, Kis vezető a Sanssouci parkban, St. Sophia Museum, Szegedi Nemzeti Színház, Fertőd, Baja	1 200
40081. ** *	36 db MODERN nagy méretű német város képeslap / 36 modern big sized German town-view postcards	1 200
40082. ** *	Early Erotic Photos, Taschen - 30 db modern képeslap füzetben / 30 modern postcards in booklet	1 200
40083. ** *	30 db MODERN motívum képeslap: mesék, gyerekek / 30 modern motive postcards: children, cartoons	2 000
40084. ** *	HÚSVÉT - 30 db modern reprint üdvözlő képeslap / EASTER - 30 modern reprint greeting postcards	1 000
40085. ** *	KARÁCSONY - 30 db modern reprint üdvözlő képeslap / CHRISTMAS - 30 modern reprint greeting postcards	1 000
40086. ** *	BALATON (Somogy) - 30 db modern Képzőművészeti Alap képeslap kisebb településekkel ..	2 400
40087. ** *	22 db modern művészeti képeslap felvágatlan párokban a Mozgó Világ kiadásában	1 200
40088. ** *	23 db modern művészeti képeslap felvágatlan párokban a Mozgó Világ kiadásában	1 000
40089. ** *	25 db MODERN Magas Tátra képeslap / 25 modern Vysoké Tatry postcards (High Tatras)....	1 200
40090. ** *	22 db MODERN amerikai és kanadai képeslap / 22 modern American (USA) and Canadian postcards	1 000
40091. ** *	23 db MODERN jugoszláv város képeslap / 23 modern Yugoslavian town-view postcards	1 000
40092. ** *	28 db MODERN svájci város képeslap / 28 modern Swiss town-view postcards.....	1 000
40093. ** *	20 db MODERN magyar retro grafikai képeslap vegyes minőségben. Képzőművészeti Alap / 20 modern Hungarian retro graphic postcards in mixed quality	3 200
40094. ** *	24 db MODERN jugoszláv város képeslap / 24 modern Yugoslavian town-view postcards	1 000
40095. ** *	22 db retro üdvözlőlap	1 000
40096. ☒	11 db MODERN sakk levelezési képeslap Pápai Jánosnak címezve 1949-1951 között / 11 modern correspondence chess postcards addressed to János Pápai between 1949 and 1951	1 000
40097. ** *	15 db MODERN vallásos képeslap: pápák és szentek / 15 modern religious motive postcards: popes and saints	1 000
40098. ** *	15 db főleg MODERN magyar város képeslap vegyes minőségben / 15 mostly modern Hungarian town-view postcards in mixed quality	1 400

**Lindner és Kobra termékek teljes választékban megrendelhetők irodánkban
vagy weboldalunkon**

40099. **	GÖDÖLLŐ: 11 db modern képeslap reprintekkel	1 000
40100. *	11 db modern érdekes sakk fotó / 11 modern interesting chess photos	800
40101. ** *	15 db MODERN érdekes sakk képeslap, erotikusak is / 15 modern interesting chess postcards with some erotic	1 600
40102. **	10 db MODERN használatlan sakk motívumlap kiváló minőségben Pápai János gyűjteményéből / 10 modern unused Chess motive postcards in excellent condition from János Pápai's collection	1 000
40103. **	16 db MODERN térképes képeslap / 16 modern map motive postcards	1 000
40104. ** *	12 db MODERN lengyel retro grafikai üdvözlő képeslap vegyes minőségben / 12 modern Polish retro graphic greeting postcards in mixed quality	1 000
40105. ** *	12 db MODERN népviseletes képeslap / 12 modern folklore motive postcards	1 000
40106. **	VZKG - 15 db modern képeslap: cseh vasgyári belsők / 15 modern postcards: Czech iron works, factory interior	1 000
40107. ** *	17 db MODERN erdélyi város képeslap / 17 modern Transylvanian town-view postcards	1 000
40108. **	Magyar Kisvasutak, erdei vasutak - 14 db modern képeslap / Hungarian narrow-gauge railways - 14 modern postcards	1 000
40109. **	Indiai Vasutak, vonatok - 14 db modern képeslap / Indian Railways, trains - 14 modern postcards	1 000
40110. **	15 db MODERN erotikus képeslap / 15 modern erotic motive postcards	1 200
40111. **	UKRAJNA - 11 db modern képeslap tokban / UKRAINE - 11 modern postcards in case	1 000
40112. **	10 db MODERN motívum képeslap: versenyautók, Forma-1 / 10 modern motive postcards: racing cars	1 000
40113. ** *	19 db MODERN népviseletes képeslap / 19 modern folklore motive postcards	1 000
40114. ** *	15 db MODERN bolgár képeslap / 15 modern Bulgarian postcards	1 000
40115. **	BKV Villamosok - 14 db modern képeslap tokban / Hungarian trams - 14 modern postcards in case	2 000
40116. *	10 db MODERN 3D dimenziós motívum képeslap: karácsonyi üdvözlő / 10 modern dimensional (3D) motive postcards: Christmas greeting	3 000
40117. ** *	18 db MODERN román város képeslap / 18 modern Romanian town-view postcards	1 000
40118. **	12 db MODERN indiai képeslap miniatűrökről, erotikusak is / 12 modern Hindu postcards of miniatures, some erotics too	1 000
40119. **	Terezín, Theresienstadt Ghetto; - 12 modern képeslap tokban a koncentrációs táborról / -12 modern postcards of the Concentration camp	1 000
40120. ☒	10 db MODERN érdekes sakk levelezési képeslap, egy ajánlottal / 10 modern interesting correspondence chess postcards	800
40121. **	5 db MODERN kinyitható Larousse ismeretterjesztő lap / 5 modern Larousse informative folding cards	1 200
40122. *	2 db modern lengyel kinyitható üdvözlőlap / 2 modern Polish folding greeting cards	1 000
40123. **	Mostar - 6 db modern képeslap / 6 modern postcards	1 200
40124. **	Tamara de Lempicka - 4 db modern művész képeslap / 4 modern art postcards	1 000
40125. **	6 db MODERN reprint motívum képeslap: autós és autóversenyes reklámok / 6 modern reprint motive postcards: automobile and car race advertisement	1 000
40127. *	2 db MODERN Hummel babás képeslap / 2 modern Hummel postcards	1 000
40129. *☒	3 db MODERN népviseletes képeslap / 3 modern folklore motive postcards	1 000
40130. **	7 db modern képeslap: sakk mintájú lepkék és virágok / 7 modern postcards: flowers and butterflies with chess pattern	1 000
40131. ** *	8 db MODERN repülő képeslap / 8 modern aircraft postcards	1 000
40132. **	Hortobágyi múltidéző képeslapok - 6 db modern reprint tokban	1 000
40133. *☒	9 db MODERN magyar retro grafikai üdvözlő képeslap vegyes minőségben. Képzőművészeti Alap / 9 modern Hungarian retro graphic greeting postcards in mixed quality	1 000
40134. *☒	8 db MODERN lengyel retro grafikai üdvözlő képeslap vegyes minőségben / 8 modern Polish retro graphic greeting postcards in mixed quality	1 000
40135. **	9 db MODERN képeslap tervezet: esperantó karácsonyi üdvözlő / 9 modern postcard designs: Esperanto Christmas greetings	1 000



40136. 1920 Abony, Sívó Jenő kastélya. Káss T31600



40137. 1913 Ábrahámhegy, látkép a Tar-féle pez T2/32200

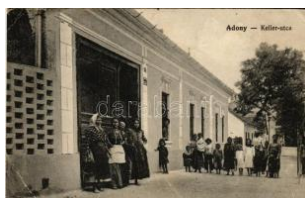

40138. 1919 Adony, Kelle r utca. Farkas Testvé T41000



40139. 1902 Adony, Dunaadony; az vasútáll T37500



40140. 1905 Albertirsa, Radvány-féle szőlőte T2/35000



40141. 1905 Albertirsa, Templom tér (EK) T2/33000



40142. 1932 Alsóörs, vasútállomás, motoros v T32600



40143. 1908 Apátistvánfalva (Vas megye) - 2 db mo 1800



40144. 1911 Aszód, vasútállomás. W.L. 918. (T35000



40145. 1940 Badacsony, Ibos család szőlője T31200

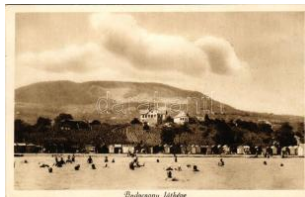

40146. 1932 Badacsony, látékép fürdőzőkkel a B T2/31600



40147. 1919 Badacsony, nyaralók, szőlők T2/33600



40148. 3000 Badacsony - 5 db régi képeslap



40149. 1911 Badacsony, vadász a szőlőben. Mér T19000



40150. 1902 Badacsony, Balaton part. Kamp T24800



40151. 1910 Badacsony, gőzhajó (EK) T2/33600



40152. 1937 Badacsony lábdihegy (Badacs T2/32600



40153. 1943 Badacsony lábdihegy, Rodostó t T31600



40154. 1936 Badacsony tomaj, Bazaltbánya (T33200



40155. 1910 Baj, iskola, gyerekek. Lindenberg T2/31000



40156. 1912 Baja, Szege di kereskedelmi és T2/32000



40157. 1917 Bajna, Öreghegy, Római katolikus tem T34000



40158. 1907 Bakonybél, templom T2 T2000



40159. 1929 Balassagyarmat, M. kir. állami T2/31200



40160. 1902 Balassagyarmat, Balassa-Gya T1/23000



40161. 1902 Balassagyarmat, Balassa-Gya T2/33000



40162. 1904 Balassagyarmat, Otthon telep T2/37500



40163. 1900 Balassagyarmat, Gazdasági te T2/37500



40164. 2000 Balaton - 22 db főleg régi képeslap



40165. 2800 Balaton - 13 db régi képeslap az 1930-



40166. 1937 Balaton, vízibusz. Képzőművészeti T2/31600



40167. 1937 Balaton, "Indulás - start!" vitori T2/31600

Kérjük telefonos és írásbeli ajánlatait időben adja le!



40168. ✉ 1967 Balaton, B eloiannisz sétahajó T2/31600



40169. ✉ 1967 Balaton. Képzőművészeti Alap K T31000



40170. ✉ 1937 Balaton, Vihar előtt (EK) T2/3 T2/3 1000



40171. ✉ 1912 Balaton, Baross gőzhajó T2/3 T2/3 4000



40172. ✉ Balaton, Hétyvége. Humoros képeslap T32400



40173. ✱ 1926 Balatonalmádi, Hajó kikötő. Bakos T31000



40174. ✉ 1931 Balatonalmádi, Baross Gábor T2/31800



40175. ✉ 1914 Balatonalmádi-fürdő, part és v T2/31200



40176. ✉ 1937 Balatonalmádi-fürdő, tenisz pálya T21500



40177. ✉ 1936 Balatonalmádi, Klubház T2 T2 1200



40178. ✉ 1922 Balatonberény-fürdő, Csónak kik T2 2400



40179. ✉ 1937 Balatonboglár, Magyar Államvas T21800



40180. ✉ ~1900 Balatonboglár, Gyula Villa és T2/37000



40181. ✉ 1941 Balatonfenyves, Badacsony lá T2/3 1200



40182. ✉ Balatonfenyves, Dorgi bányászok ü T3/4 1200



40183. ✉ 1943 Balatonföldvár, Sellő szálloda T2/3 1600



40184. ✉ 1941 Balatonföldvár, Csesznák nya T2/3 1200



40185. ✉ 1950 Balatonföldvár, Goldberger gyár T3 1200



40186. ✉ 1927 Balatonföldvár, vasútállomás. T2/31800



40187. ✉ Balatonföldvár, Bem penzió kertrész T2/31200



40188. ✱ Balatonföldvár - 1 4 lapos füzet 5000



40189. ✱✱ Balatonföldvár, parti nyaralók. Kam T2/33000



40190. ✱ Balatonfüred, Állami polgári fiú iskola (T3 2000



40191. ✱✱ Balatonfüred-fürdő, Kápolna, Blaha T1 1200



40192. ✱✱ Balatonfüred-fürdő, Erzsébet udva T1/21200



40193. ✱✱ Balatonfüred-fürdő, gyógyterem T2 T2 1200



40194. ✱✱ Balatonfüred - 8 db modern Képzőművé1800



40195. ✱✱ Balatonfüred - 8 db modern Képzőművé2000



40196. ✉ Balatonfüred-gyógyfürdő, strand, fodr T2 4000



40197. ✱✱ Balatonfüred, Római katolikus tem T2/3 2000



40198. ✱✱ Balatonfüred, Balatoni részlet yachto T41600



40199. ✱ 1965 Balatonfüred, Üdvözlét a Balato T2/31600



40200. ☒ Balatonkenese, strand, napozók (fl T2/3 1400



40201. ✱ Balatonkenese, Otthon szálló (gyűrő T2/3 1200



40202. ✱✱ Balatonkeresztúr, Hotel Park szálló, T3 7000



40203. ☒ Balatonlelle, Fogas penzió (EK) T2/ T2/3 1600



40204. ☒ 1943 Balatonlelle, Szabó étterem és T2/3 1600



40205. ✱ Balatonmáriafürdő, Pesti étterem, s T4 1200



40206. ☒ Balatonőszöd, M. kir. Iparügyi, vala T2/3 1800



40207. ☒ 1940 Balatonőszöd, M. kir. Iparügyi T2/3 1800



40208. ☒ 1942 Balatonszárszód, Schneider, M T2/3 1200



40209. ☒ Balatonszárszód, strandfürdő (EK) T2 T2/3 1200



40210. ☒ 1914 Balatonszentgyörgy, utca, Kere T2 8000



40211. ☒ 1931 Bánréve, vasútállomás (EK) T2 T2/3 4600



40212. ☒ 1922 Barcs, Széchenyi utca, Drávaidek T4 800

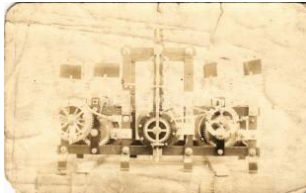

40213. ✱ Battonya, Werner Antal fényképészeti T4 1000



40214. ✱✱ Battonya - 5 db modern Képzőművész 2400

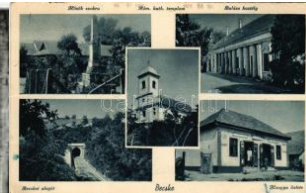

40215. ☒ 1944 Becske, Római katolikus temp T2/3 1600



40216. ✱ 1952 Békés, Városháza, Kőrös részlet T3 1200



40217. ✱✱ Békéscsaba, Szent István tér, bank T2/3 1800



40218. ☒ 1908 Békéscsaba, Fő tér, üzletek. E T2/3 4000



40219. ✱ 1928 Biharnagybajom, vasútállomás, T3 14000



40220. ✱ Borsodnádásd, Lemezgyári római kato T2 1200



40221. ✱ 1927 Budaörs, Szent István Ünnepe a T2/3 3000



40222. ✱✱✱ 1900 Budapest Anno - 9 db régi ho 4000



40223. ✱✱ ☒ Budapest, iskola belsők - 5 db régi 2000



40224. ✱✱ Budapest - 5 db régi képeslap 2000



40225. ✱✱ Budapest - 4 db MODERN város képes 2200



40226. ☒ 1899 (Vorläufer!) Budapest, Népszí T2/3 1200



40227. ✱ 1948 Budapest (?), küldöttségi tárgy T3 2000



40228. ✱✱ 1938 Budapest XXXIV. Nemzetközi T1 3000



40229. ✱ 1927 Budapest, Szent István Ünnepe T2/3 5000



40230. ☒ 1906 Budapest, Lányiskola. photo T2/3 2000



40231. ☒ 1912 Budapest, Melko villa. Biró Pál T2/3 1000

Lindner és Kobra termékek teljes választékban megrendelhetők irodánkban vagy



40232. * Budapest. Ez a német terroristák mó T22000



40233. * Budapest. Ez is a fasiszták bűne! Ujja T2 2000



40234. ** Budapest. Lero mbolta a faszizmus, T2/32000



40235. ** Budapest. Duna i panoráma az épülő fe 3400



40236. ** Budapest, Horthy Miklós híd, Cs. és T3 1800



40237. ** Budapest, Lánc híd. Három részes k T1 5000



40238. 1953 Budapest, S ztálin híd (Árpád h T2/3 1000



40239. 1918 Budapest I. Királyi Várbazár. V T2/31200



40240. 1909 Budapest I. Tabán, Döbrentey T2/32000

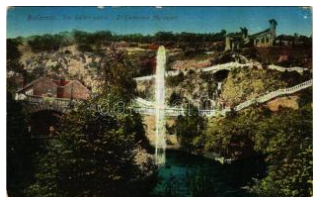

40241. Budapest I. Szent Gellért szobor (EB) T2/3800



40242. 1899 (Vorläufer) Budapest I. Szilágy T2/33000



40243. ** Budapest I. Tabán, Balogh Ernő mé T212000



40244. * Budapest I. Halászbástya épén és lero T22000



40245. * Budapest I. Golle rits Károly "Vendüo T2/3 2400



40246. ** Budapest I. Királyi vár, Márványterem T2600



40247. ** Budapest I. Tabán, Horgony utca a F T21200



40248. ** Budapest I. Alagút, Kraye E. és Tár T32000



40249. 1899 (Vorläufer) Budapest II. Ker. Alla T36000



40250. Budapest II. Mári aremete, A templo T2/3 3000



40251. * 1938 Budapest II. Hűvösvölgy, Baláz T2/33000



40252. 1932 Budapest II. Máriaremete, tem T2/32000



40253. 1900 Budapest II. Máriaremete Hide T2/31800



40254. * Budapest II. Hűvö svölgy, M. kir. Honvé T21200



40255. 1954 Budapest II. Uttörövasút, Hűvö T2/31200



40256. 1929 Budapest II. Hűvösvölgy, Bocs T2/31200



40257. 1931 Budapest II. Rózsadomb, Gró T2/3 3400



40258. 1930 Budapest II. Florida kiosk, ke T2/32800



40259. 1938 Budapest II. Arany Kacsá ven T2/3 2600



40260. Budapest II. Császár fürdő, villamos, S T26000



40261. * Budapest II. Hűvösvölgy, Park Szanató T33200

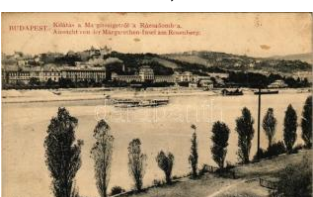

40262. 1913 Budapest II. Kilátás a Margitsz T2/32000



40263. ** Budapest III. Csillaghegyi Árpád str T1 1200



40264. ** Budapest III. C súcshegy, Budapest T1 1000



40265. ** Budapest III. Ki látás a Hármashatár T2/3 1200



40266. ☒ 1939 Budapest II I. Csillaghegy, Árp T2/3 1800



40267. ☒ 1943 Budapest II I. Hármashatárhegy T2/3 1800



40268. ☒ 1911 Budapest II I. Óbudai hajógyár T2/3 4600

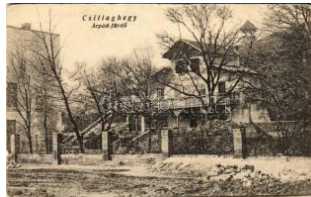

40269. ** Budapest III. Csillaghegy, Árpád-fürdő T3 5000



40270. ☒ 1922 Budapest IV . Újpest, Keresked T3/4 4000

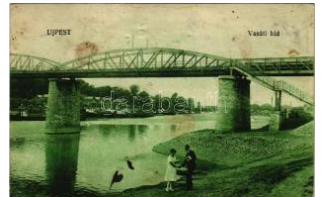

40271. * 1922 Budapest IV . Újpesti vasúti híd T3/4 2000



40272. ☒ 1898 (Vorläufer) Budapest V. Ferenc T2/3 1200



40273. ** Budapest V. Merán szálloda, Ruda T1/2 5500



40274. ** Budapest V. Darutollas tisztek felv T2/3 6000



40275. ** Budapest V. Főster Miklós söröző T2/3 1000



40276. ** Budapest V. Főster Miklós sörözője T3 1000



40277. ☒ 1906 Budapest V . Szabadság tér (f) T T2/3 00



40278. ** Budapest V. Főster Miklós sörözője T2 1800



40279. ** Budapest V. Ap ponyi tér, Klotild pa T2/3 1200



40280. ☒ 1962 Budapest V . Hotel Astoria szálló T2 1400



40281. ** Budapest V. Vig adó tér, Baár József T1 4000



40282. ☒ 1904 Budapest V . Szabadság tér. S T2/3 1200



40283. ** Budapest V. Pe sti Hazai Első Taka T2/3 2600



40284. ☒ 1911 Budapest V . Vigadó kiosk kávé T3 3600



40285. ** Budapest V. Pá zsmány Péter Tudu T1/2 1000



40286. * Budapest V. Hung ária virágház, kertés T2 2800



40287. ☒ 1899 (Vorläufer) Budapest V. Budapest T2/3 1000



40288. ☒ Budapest V. Alko tmány utca, Orszá T2/3 2800



40289. ☒ 1901 Budapest V . Gizella tér (Vörösm T2/3 800



40290. ** Budapest V. Fe renc József (Belgrád T3 5000



40291. ☒ 1908 Budapest V . Kunz József és társ T2 4000



40292. * Budapest VI. Ope raház. Taussig A. 78 T2 1200



40293. ** Budapest VI. H otel & Garage Britan T2 1800



40294. ☒ 1910 Budapest V I. Gyár utca (Liszt T2/3 2400



40295. ☒ 1933 Budapest V I. A Foederatio Em T2/3 1800

Weboldalunkon a zárás pillanatáig licitálhat és követheti tételei állását!



40296. 1900 Budapest VI. M. Kír. Operaház T3/41200



40297. 1908 Budapest V. I. Andrásy út, Drehe T23600



40298. Budapest VI. 185 8 óta fennálló vendé T2 2400



40299. 1900 Budapest V. I. Andrásy út, kávé T2/3 1600



40300. 1908 Budapest V. II. Keleti pályaudva T2/31400



40301. Budapest VII. K. eleti pályaudvar, vas T1 2800



40302. 1921 Budapest V. II. New York kávéház T2/32800



40303. 1902 Budapest V. II. Erzsébet körút a T2/34800



40304. Budapest VII. Roy al kávéház és vendé T3 2200



40305. 1902 Budapest V. II. Gambrinus az o T2/3 3200



40306. Budapest VII. K. eszey Vince étterem T2/32000



40307. Budapest VIII. T isza Kálmán tér (II. T2/31400



40308. Budapest VIII. Tre fort és Szentkirályi u T2 2000



40309. Budapest VIII. B aptista Kápolna, be T2/32800



40310. Budapest VIII. Ma gyar királyi Honvéd L T31400



40311. Budapest VIII. Bi ró Dénes féle sörö T2/3 2200



40312. Budapest VIII. F óvárosi Könyvtár (FS T21800

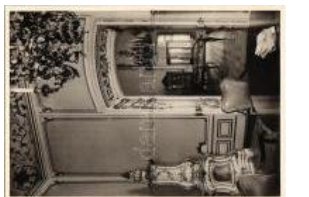

40313. Budapest VIII. F óvárosi Könyvtár (FS T21800



40314. Budapest VIII. Ne mzeti ruhaház reki T2/3 2000



40315. 1899 (Vorläufer) Budapest VIII. Schus T37000



40316. Budapest VIII. Po tzmann Mátyás étter T2 3000



40317. 1909 Budapest IX . Ferencváros, Bak T2/31200



40318. Budapest IX. G yáli út, Szent István T2 2800



40319. 1933 Budapest IX . Ferenc körút, villa T2/32600



40320. 1906 Budapest IX . Központi Vásárcs T3/41000



40321. 1902 Budapest IX . Üllői út, Valéria kávé T2 5000



40322. 1900 Budapest IX . Diákcaszárnya, v T2/3 5000



40323. 1901 Budapest IX . Ferenc körút télen T3/41800



40324. Budapest X. Ne mzeti Könyörgő Ká T2/33000



40325. 1925 Budapest X . Kőbánya, Szent L T2/32600



40326. 1899 Budapest X I. Gellért-hegy (Gellé T31600

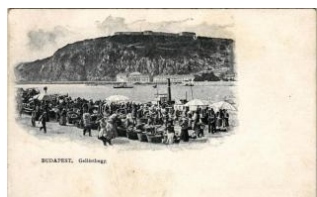

40327. Budapest XI. G ellért-hegy, piac a p T2/33600



40328. ✳ 1941 Budapest X I. Budapest látképe T2/32400



40329. ☒ 1931 Budapest X I. Kamaraerdő, Árv T2/32400



40330. ✳✳ Budapest XI. R edemptorissza Sze T1/21800



40331. ☒ 1905 Budapest X I. Gellérthegy Kios T2/31400

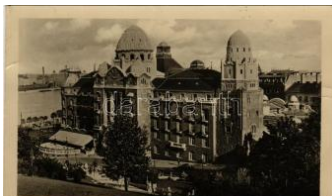

40332. ☒ Budapest XI. Szent Gellért szálló. Kép T2/300



40333. ☒ 1906 Budapest X I. Szent Gellért heg T2/32000



40334. ☒ 1899 (Vorläufer) Budapest XII. Sváb T3 5000



40335. ☒ Budapest XII. Svábhegy, Nagy szál T2/3 2800



40336. ☒ 1908 Budapest X II. Svábhegy, Nagys T3 1400



40337. ☒ 1929 Budapest X II. Postapalota a Kris T22600



40338. ☒ 1928 Budapest X II. Svábhegyi szan T2/3 1000



40339. ✳ Budapest XII. Új Szent János kórház. S T41400



40340. ✳✳ Budapest XII. Jánoshegy, Erber Ján T25000



40341. ☒ 1901 Budapest X III. Margitszigeti fo T2/3 1000



40342. ☒ 1913 Budapest X III. Margitsziget, Járó T21800



40343. ☒ 1941 Budapest X IV. BNV Nemzetkö T2/31000



40344. ✳ 1937 Budapest X IV. "Bethesda" Dia T1/2 2800



40345. ☒ 1937 Budapest X IV. Budapesti Nem T2/32200



40346. ✳✳ 1938 Budapest XIV. Budapesti Ne T2/32200



40347. ✳ 1938 Budapest X IV. Budapesti Nem T2/32200



40348. ☒ 1910 Budapest X IV. Erzsébet Nőiskola. T2800



40349. ☒ 1912 Budapest X IV. Szent Szív nev T2/3 1800



40350. ✳ 1932 Budapest X IV. Nemzetközi Vásá T32000

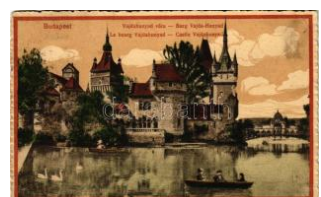

40351. ☒ 1916 Budapest X IV. Vajdahunyad v T2/3 1200



40352. ✳ 1916 Budapest X VI. Luth. evangélikus T32800



40353. ☒ 1930 Budapest X IV. Városliget, Állatk T2 6000



40354. ☒ 1911 Budapest X VI. Rákosszentmih T2/35000



40355. ✳ 1902 Budapest X VI. Rákosszentmih T3/49500

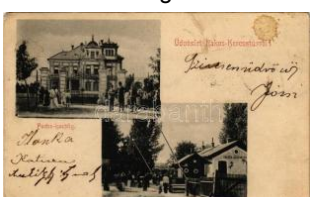

40356. ☒ 1901 Budapest X VII. Rákoskeresztú T2/36000

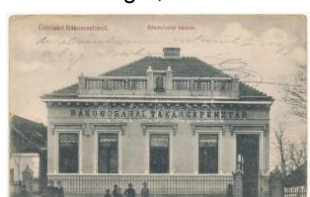

40357. ☒ 1911 Budapest X VII. Rákoscsaba, T2/3 12000



40358. ✳ Budapest XIX. Kispest, Sárkány utca, W T2000



40359. ☒ 1916 Budapest X IX. Kossuth T2 2400

Megnyílt megújult webshopunk! Folyamatosan bővülő kínálat!



40360. ** Budapest XXI. I. Budafok, Hanga b T21200



40361. ** Budapest XXII. Budafok, Hanga bu T2 1200



40362. 1927 Budapest X XII. Budafok, Péter P T23600



40363. * Budapest XXII. Bu dafok, Louis Franc T1/2 3800



40364. ** Budapest XXII. Budatétény, Názáret T1 1400



40365. 1937 Budapest XXII. N agytétény, HÉV v T2/3 18000



40366. 1937 Bugac (Kec skemét), Déli pihen T2/31600



40367. * Buják, Budapesti Konzervipari N. V. T2/33000



40368. 1926 Buzsák (Fo nyód), Római kato T3/4 4000



40369. 1937 Bükkhegység, Ab lakoskó T2 T2 1800



40370. * Bükkszék, strand, fürdőzők. Sztanek E T21000



40371. ** Bükkszék, fürdő élet, strand "Sekély V T31400



40372. ** Cegléd, Kossut h tér, templom, kút. W T3500



40373. ** Cegléd, Reform átus templom "Jertek T23000



40374. * 1901 Cegléd, Róm ai katolikus iskola, F T3 7000



40375. ** Cegléd, Árpád t ér, Kossuth Lajos s T2/32000



40376. 1899 (Vorläufer) Cegléd, Gróf Kreith T3/41800



40377. 1907 Cuha-völgy , Czuha-völgy; Czu T2/32000



40378. 1943 Császártöltés, Római katoliku T2/3 4400



40379. * 1924 Csorna, Fő tér, Vasudvar és ü T2/3 2800



40380. 1935 Csurgó, Fő tér, Takarékpénztá T2/32000



40381. 1913 Debrecen, k enyér piac, Szabó M T2 2000



40382. * 1912 Debrecen, P iac utca, lovaskocs T2/31200



40383. 1938 Debrecen, k rematorium (EK) T T2/3 1200



40384. ** Debrecen, Fere nc József út, Városh T1 1600



40385. ** Decs, Fő utca, Hősök szobra, auto T2/35000



40386. 1909 Dédes (Déd estapolcsány), Gró T2/32400



40387. ** Derecske, utca, Petőfi mozi, Espress T11800



40388. 1944 Dobox, Hős ök emlékműve (EK T2/31000



40389. 1944 Dobox (Békés), R ómai katolikus templ T2 1000



40390. 1944 Dombóvár, Állam i polgári fiú iskola, T2/3 1200

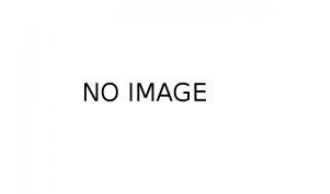

40391. ** Dombóvár, Esz terház y Miklós Nádó T4 1200

NO IMAGE



40392. 1913 Dömös, Krucsai Ferenc telep, A T28000

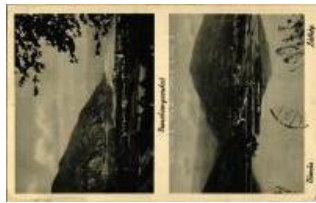

40393. 1943 Dömös, Dunakanyarulat T2 T2 1200



40394. 1940 Dunaalmás, Füüdőszálló (EK) T2/3 2400



40395. 1943 Dunaalmás, Füüdő részlet, Pa T2/3 1000



40396. 1918 Dunaföldvár, Erzsébet tér, község T2/3 1000



40397. 1918 Dunaföldvár, látkép. Somló Ma T2/31200



40398. 1918 Dunaföldvár, Szent Ferenc-ren T2/31200



40399. 1941 Dunaharaszti, Római katolikus T2/3 1000



40400. 1906 Dunakeszi-Alag, vasútállomás é T26000



40401. 1918 Dunakeszi-Műhelytelep (EK) T2/3 T2/3 1400



40402. 1950 Dunaszekcső, Kommunista zász T2 2400



40403. 1944 Dunavecse, látkép (EM) T4 T4 1000



40404. 1913 Edelény, Ferenc József tér (EK) T2/ T2/3 3000



40405. 1913 Eger, látkép (fl) T2/3 T2/3 1000

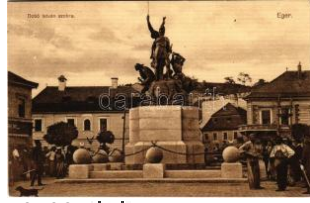

40406. 1913 Eger, Dobó István szobra. Öz. Wah T21000



40407. 1913 Eger, Szent Ferenc Otthon. Tervezte T2/3 1200



40408. 1913 Eger, Széchenyi utca, Déli Jég- és V T2/3 3000



40409. 1923 Eger, Nagytemplom. Károly K T2/3 1200



40410. 1913 Egerbaktai népviselet, magyar folkló T2/3 1600



40411. 1941 Erdőbénye-gyógyfürdő, Remé T2/3 1000



40412. 1910 Erdőcsokonya (Csokonyavisonta) T31600



40413. 1911 Esztergom-Tábor, látkép. Kau T2/3 2600



40414. 1911 Esztergom, Vízivárosi zárda. Kiadja W T3 7500



40415. 1908 Esztergom, sziget részlet, hid, T2/3 7500



40416. 1912 Esztergom, Bazilika főoltára, b T2/3 1800



40417. 1917 Esztergom, Bazilika, templom T2/3 2400



40418. 1913 Esztergom, M. kir. Erdőgazdasági T2/3 1000



40419. 1901 Eszterházi (Fertőd), Herceg E T2/3 3000



40420. 1909 Fonyód, séány, villa. Tényi Lajo T41000



40421. 1940 Fonyód, Római katolikus temp T2/3 1000



40422. 1939 Fonyód, Hajóállomás (EK) T2/ T2/3 1000



40423. 1913 Fót, Gróf Károlyi család sírboltja a te T1 1800

Lindner és Kobra termékek teljes választékban megrendelhetők irodánkban vagy



40424. ** Füzesabony, M
ajzik Viktor munká T2/3 1000



40425. 1913 Füzesabony,
y, Vasútállomás (EM T4 1000



40426. * Füzesabony, Vas
útállomás, vonat, lá T2/31000



40427. 1920 Gárdony, H
angya szövetkezet T2/3 6000



40428. 1899 (Vorläufer)
Gödöllő, Pályaudvar T4 1200

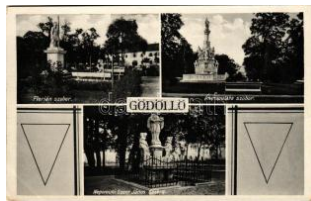

40429. ** Gödöllő, Flórián
szobor, Immacula T2/3 1000



40430. * 1902 Gödöllő, Kir
ályi kastély. Divald T2/3 1200



40431. 1902 Gödöllő, Ál
ami méhészeti gaz T2/38000



40432. * Gödöllő, Premont
rei Gimnázium T2 T2 800



40433. 1940 Gödöllő, Kir
ályi kastély T2 T2 1200



40434. 1923 Gödöllő, Kir
ályi kastély (EK) T2 T2/31200



40435. 1942 Gönc, gyógy
yfürdő, utca (EK) T2/32800



40436. 1915 Gyopáros-f
ürdő (Orosháza), Kő T2 4000



40437. 1942 Gyömrő, vasútá
llomás (EK) T2/3 T2/3 4000



40438. 1942 Gyömrő, Kő
zsegháza, Főbírói T2/3 1200



40439. * Gyöngyös, nagyte
mplom, távbeszélő fű T21000



40440. 1930 Gyöngyös,
Ferenciek temploma T2 1400



40441. * 1926 Gyöngyös, M
áriáska kegyhely. T2/3 1400



40442. ** Győr-Moson-So
pron: Bogoszló, Bezen 1600



40443. ** Győr, Baross út
, Kocsis Jenő csipk T2/33000



40444. * 1937 Győr, Új Du
na híd (Rb) T3 T3 1000



40445. 1920 Győr, pálya
udvar, vasútállomás T2/31800



40446. * 1926 Győr, látkép
, Royal szálloda (k T2/3 1000



40447. 1903 Győr, Rába
part, iparvasút, Pa T2/37500



40448. * 1912 Gyulavári (G
yula), magánlak és T3 11000



40449. 1911 Harkányfürd
ő, Kápolna (EB) T3 T3 1200



40450. ** Hatvan, Cukorg
yári kastély és igaz T3/42000



40451. 1903 Hatvan, kas
tély. Hoffmann M. L. T3 1200



40452. ** Hatvan, A DTE
Hatvan Ferenc Tur T2/31800



40453. 1925 Hévíz, Po
rcelángyár. photo (E T3 2400



40454. 1922 Hévíz-gyóg
yfürdő, strand, fürdő T2/3800



40455. 1907 Hévíz-gyóg
yfürdő, György lak T2/3 3000



40456. ☒ 1909 Hévíz, fürdő bejárat. Gál testv T2/33000



40457. ** Hévíz, fürdőzők a tóban. Fotó Ring, T2 1800



40458. ☒ 1926 Hódmezővásárhely, Fekete Sas T22000



40459. ** Hódmezővásárhely, Nyári színpör, K T21600



40460. ** Hortobágy, csikós és gulyás. Telegdi T22000



40461. ** Hortobágy, Déli bábok hazája, halász T22000



40462. ** Hortobágy, kosnyáj. Telegdi K. Lajo T22000



40463. ** Hortobágy, hajnyírás a pusztán. Te T2/32000



40464. ** Hortobágy, Borozás a csárda ivójá T3/42000



40465. ** Hortobágy, Déli bábok hazája, téli ha T32000



40466. ** Hortobágy, Déli bábok hazája, halá T2/32000



40467. ** Hortobágy, Déli bábok hazája, széna T22000



40468. ☒ 1900 Hortobágy, látogatók szekéren T2/36000



40469. ☒ 1900 Hortobágy, magyar folklór (Rb T2/3 1600



40470. * Hortobágy, Szamártaligás juhász, m T2/31600



40471. ☒ 1938 Hőgyész, Nagyvendéglő, Ulrich T2 5000



40472. ☒ 1902 Igal, Anna gőzmalom. Gerő Zs T2/3 5000



40473. ☒ 1950 Jászapáti, Jössze sporttelep, mé T31000



40474. ☒ Jászkisér, Sámuel Arthur üzlete és s T2/37000



40475. ☒ 1938 Kácsfürdő (Kács-Tapolca), strand T22800



40476. * Kácsfürdő (Kács-Tapolca), strand - 2 db 1800



40477. ** Kalocsa - 15 db régi képeslap füzetből 18000



40478. ☒ 1922 Kalocsa, lát kép (EK) T2/3 T2/3 800



40479. ** Kalocsa, Dr. Sziklai épülete a Sze T2/3 3400



40480. * Kalocsa, Magyar király szálloda a Sze T22600



40481. ☒ 1910 Kalocsa, A J. T. érseki Stephane T32400



40482. ☒ 1899 (Vorläufer) Kalocsa, Főgimnáz T2/37500



40483. ☒ 1915 Kaposvár, zárda. Gerő Zsigmo T2/31200



40484. ☒ 1927 Kaposvár, Városi színház, ben T2/3 1600



40485. ☒ 1902 Kaposvár, Korona utca, Geiszler T3 5500



40486. * Karcag, gyógyhatású strandfürdő, fű T2/32400



40487. ** Kecskemét, Ferenc József laktanya T2/3 1200

Az árverési tételek színes képekkel a darabanth.com oldalon!



40488. ** ☒ Kecskemét - 7 db modern Képzőm 2200



40489. * 1914 Kecskemét, indóház, vasútállom T2 3000



40490. ** ☒ Kecskemét - 8 db modern Képzőm 2400



40491. ☒ 1940 Kecskemét, Múzeum - leporel T2/3 1400



40492. ** Kecskemét, Kecskeméti legények T2/3 7500



40493. * Keszthely, Balatonpart, csónakok. Bud T21800



40494. ☒ 1944 Keszthely, A Isomajor, Petőfi Sándor T2/3 1400



40495. ☒ 1914 Keszthely, fiatal férfi. photo (E T2/3 2000



40496. ** * Kiskunfélegyháza, városnéző T2/3 T2/3 1000



40497. * * Kiskunfélegyháza, Constantinium T2/3 1000



40498. ☒ 1929 Kiskunfélegyháza, Városi szál T2/3 1200



40499. ** * Kiskunhalas, pályaudvar, vasútállom T2/3 3000



40500. ☒ 1900 Kiskunhalas, Halas; Fő utca nyug T2 5000



40501. ☒ 1917 Kiskunlacháza, Kossuth utca, út T2/3 3500



40502. ☒ 1912 Kiskunlacháza, Gazsó Gábor út T2/3 3900



40503. ** * Kismaros, A budapesti X. ker. állom T4 6000



40504. ** * Komádi - 4 db modern Képzőművés 1800



40505. ☒ 1940 Komádi, Hősök szobra, emlékmű T3 1400



40506. * Komló, Új villamos központ, vasútáll T2/3 5000



40507. ☒ 1914 Körmen, Fő utca, Római katolikus T2 4000



40508. * 1903 Körmen, látkép (Rb) T3/4 T3/4 7500



40509. * 1904 Körmen, látkép. Lichtdruck v. T3/4 7500



40510. * Körszeg, tó, községháza, római katolikus T2/3 2000



40511. ☒ 1936 Kőszeg, Kecel-Adelffy római katolikus T2/3 1200



40512. ** * Kőszeg, Evangélikus leánynevelő T2/3 1200



40513. ☒ Kőszeg, Jurisich tér. Róth Jenő kiadta T2 1000



40514. ** * Kőszeg, Ó-Ház (EK) T2/3 T2/3 1800



40515. ** * Kőszeg - 15 db modern képeslap + 11 1000



40516. ☒ 1908 Kőszeg, Római Katolikus templom T4 1000



40517. ☒ 1934 Kunhegyes, Református leányiskola T2/3 2400



40518. ☒ 1918 Kunszentmárton, Gazdasági takarékpénztár T2 3000



40519. * Kunszentmiklós, Pólgári iskola, Református T3/4 1200



40520. ☒ 1954 Lepsény, T anácsház, Földmű T2/3 1000



40521. ✳ Máriabesnyő (Gö döllő), Kegyetemlo T2/3 2600



40522. ✳ Máriabesnyő (Gö döllő), Kegyetemlo T3/4 1200



40523. ☒ 1909 Máriapócs, Kegyetemlo. Frő T2/3 1400



40524. ✳ 1933 Mátrafüred (Gyöngyös), Gyöng T2/3 4000



40525. ✳ Mátrafüred, Fenyv es a sétánnyal (Rb) T3 1400



40526. ✳✳ Mátraszentimre , falu. Sztanek Ede T1/2 1400



40527. ✳✳ Mátraverebély-S zentkút; Kegyhely lá T2 1000



40528. ✳✳ Mátraverebély-S zentkút; Szentkút T2 T2 1000



40529. ☒ 1904 Mecseksza bolcs (Pécs), Szab T2/3 6000



40530. ✳ Mezőcsát, Község háza (EB) T2/3 T2/3 2000



40531. ☒ 1901 Mezőtúr, lá tkép. Kiadja Gettler I T3 7500



40532. ✳ Mindszent (Csong rád), Árpád emlék T2/3 1200



40533. ☒ Mindszent, Üzlete k a Bankpalotában, F T2/3 7000



40534. ☒ 1913 Miskolc. Gr ünwald Ignác kiadá T2/3 1400



40535. ☒ 1922 Miskolc, Gö mőri pályaudvar, v T2/3 3000



40536. ☒ 1908 Miskolc, Te temvár, Deutsch Fer T2 5500



40537. ✳✳ Miskolc, Hitelint ézeti palota, Fehér T2/3 3000



40538. ✳ Miskolc, Reformá tus deszkatemplom T2/3 1600



40539. ✳✳ Miskolc, Diósgy ör-Vasgyári részlet T2/3 6000



40540. ☒ Miskolc, Széchen yi utca, színház, C T2/3 1000

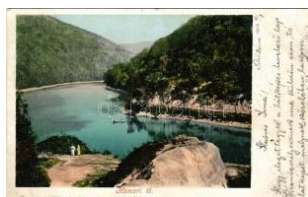

40541. ☒ 1903 Miskolc, Há mőri tó. Kiadja Fer T2/3 7500



40542. ✳ 1905 Miskolc, Há mőri tó, csónakázó T2/3 7500



40543. ☒ 1903 Miskolc, Kir ály utca, zsidó fürd T2/3 7500



40544. ☒ 1904 Miskolc, Erz sébet tér a Kossuth T3/4 7500



40545. ☒ 1903 Miskolc, a 9 99-ik csizma legen T2/3 7500

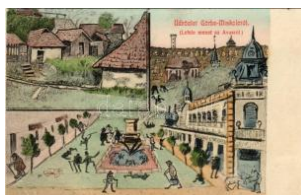

40546. ☒ 1912 Miskolc, (G örbe-Miskolc), Lefe T2/3 2000



40547. ☒ 1914 Miskolc, Gim názium. Grünwald Ig T3 1200



40548. ✳✳ Miskolctapolca, Görömbölytapolca T2/3 1800



40549. ☒ 1902 Monor, Kos suth tér a két temp T2/3 3000



40550. ☒ 1912 Monor, Piac tér, Kossuth szobo T2/3 3000



40551. ☒ Nagybaracska (B ácska), községház T2/3 9000

Kérjük telefonos és írásbeli ajánlatait időben adja le!



40552. ☒ Nagykánizsa, Fő tér, Singer, Papp T2/3 1200



40553. ✳ 1914 Nagykánizsa, a, Sugár út, a park T2/3 3000



40554. ☒ 1917 Nagykánizsa, a, Csengery utca, M T2 2000



40555. ☒ 1925 Nagykönyvi, Római katolikus te T2/3 3600



40556. ✳ Nagykőrös, Kossuth tér, piac. Székel T2/3 2400



40557. ✳✳ Nagykőrös, Tanítóképző intézet Ar T2/3 1200



40558. ✳ 1917 Nagykőrös, Méntelep. Bazsó Laj T4 3000



40559. ☒ 1907 Nagymaros és Visegrád. Zolle T2/3 1000



40560. ☒ 1900 Nagymaros, Nagy-Maros; látkép T3 7500



40561. ☒ 1937 Nagysáp (fl) T3/4 T3/4 1000



40562. ✳✳ Nagyszékely (Tolna) - 3 db modern fot T2 1200



40563. ☒ Nógrád, várom, Evangélikus és róma T2 3200



40564. ✳ 1923 Ostffyasszonyfa, Evangélikus te T3 5500



40565. ☒ 1921 Ózd, vasgyár, iparvasút (EK) T T2/3 6000



40566. ☒ Ózd, villa. Matz és Tarsa photo (EB) T T3 2400



40567. ☒ 1930 Ózd, Olvasóegylet + "ÓZD P.U." T2 1600



40568. ☒ 1925 Örkény, Pálóczi Horváth Istvá T2/3 4200



40569. ✳ Ósagárd, Hangya Szövetkezeti üzlet é T2 5000



40570. ☒ 1942 Pálosszentkút, Szentkút (Petőf) T3/4 1200



40571. ☒ 1923 Pannónhalma, apátság. Hangya T3 3000

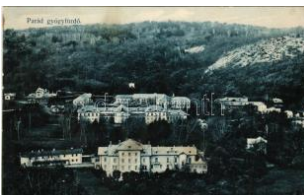

40572. ☒ 1910 Parád-gyógyfürdő, látkép (fl) T T2/3 1200



40573. ☒ 1921 Parádgyógyfürdő, Sasvár kastély. Rót T3 1200



40574. ✳ 1903 Parád-gyógyfürdő, látkép keletről T3 1200



40575. ☒ 1903 Parád-gyógyfürdő, Erzsébet sz T2/3 3000



40576. ☒ 1942 Parádgyógyfürdő, Sétatér T2 1200



40577. ✳ 1926 Parádgyógyfürdő, kastély részlet. Beke T3 1200



40578. ✳ 1909 Parád, Vendéglői terasz, étterem T2 2800



40579. ✳ Parádgyógyfürdő, Vadászlak (EK) T2/3 1800



40580. ✳ 1904 Parádgyógyfürdő, Ybl szálló. T2/3 1200



40581. ☒ 1906 Parádgyógyfürdő, Társalgó. K T2/3 1200



40582. ☒ 1910 Parád, Vendéglő. Fényképezte T2 1200



40583. ☒ 1905 Parád, Római katolikus templom T2/3 4000



40584. ☒ 1932 Pécel, vasútállomás (EK) T2/ T2/3 2600



40585. ☒ Pécel, Szt. Imre Herceg Ifjúsági Önké T2/3 1600



40586. ☒ 1934 Pécel, Református templom, utc T2 2400



40587. ☒ 1911 Pécel, községi háza (EB) T3 T3 5000



40588. ** ☒ Pécel - 4 db modern Képzőművész 2400



40589. ☒ 1939 Pécs, Egypark részlet, O T2/3 2200



40590. ** ☒ Pécs, Műút a Műcséken T2 T2 1800



40591. ** ☒ Pécs, Széchenyi tér, piac T2 T2 2400



40592. ** ☒ Pécs, Tettvei fennsík barlang T2/3 2600



40593. ** ☒ Pécs, Indóház, vasútállomás, villa T2/3 2000



40594. ** ☒ Pécs, Király utca, villamos, Kuppi T2/3 4000



40595. ☒ 1914 Pécs, Irgalmasok utcája, villamos T2/3 1800



40596. * ☒ 1917 Pécs, Király utca, Főpályaudvar T3 2400



40597. ** * ☒ Pécs - 8 db modern Képzőművész 2000



40598. ☒ 1905 Pécs, Posta palota és távirtd. T2/3 7500



40599. ☒ 1907 Pécs, Püspöki rezidencia. Kia T2/3 7500



40600. ☒ 1900 Pécs, Mindenszentek temploma T3 7500



40601. ** ☒ Pécs, vasútállomás. Kiadja Fische T2/3 7500

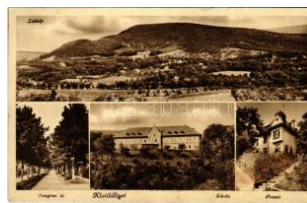

40602. * ☒ 1938 Piliscsaba, Kottlidiget; Zárda, fe T3/4 1200



40603. ☒ 1906 Piliscsaba, Brigade Raport. Ri T2/3 3000



40604. ☒ 1906 Piliscsaba, Déli tábor, őrség. Rig T2 3000



40605. ☒ 1905 Piliscsaba, vasútállomás (EK) T T3 7500



40606. ☒ 1899 (Vorläufer) Piliscsaba, A helység T2 7500



40607. ** ☒ Pomáz, Margit-Lak, villa (fl) T2/3 T2/3 3000



40608. ☒ 1929 Pomáz, utca, Kurtz György üzle T3 3000



40609. ☒ 1944 Rábatótfalu (Szentgothárd), Hó T2 4200



40610. ** ☒ Ráckeve, Hősök szobra, emlékmű, T2 1600



40611. ☒ 1909 Sajóvamos, Edelsheim-Gyulai k T3 5000

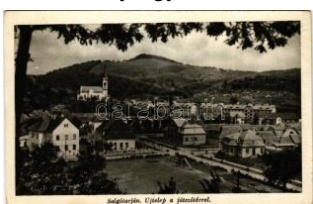

40612. ☒ 1940 Salgótarján, Ujtelep a játszótér T2/3 2000



40613. ** ☒ Salgótarján - 6 db modern Képzőművész 1800



40614. ** ☒ Salgótarján - 6 db modern Képzőművész 1800

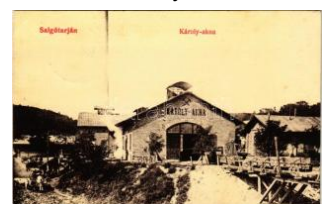

40615. ☒ 1914 Salgótarján, Károly akna a bán T2/3 3000

Rengeteg érdekes tétel az egyéb gyűjtési területek anyagában!



40616. 1914 Sároboz, pályaudvar, vasú T2/3 **3800**



40617. 1915 Sátoraljaújhely, Megyei Hivatal. G T2/3 **2400**

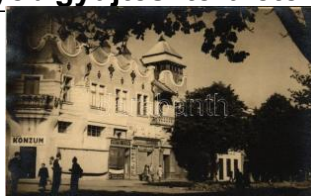

40618. 1950 Sátoraljaújhely, Konzum, üzlet T2/3 **1000**

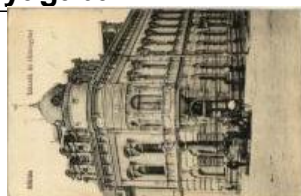

40619. 1931 Siklós, Taka rék és Hitelegylet (r) T3 **2600**



40620. 1899 (Vorläufer) Siklós, Városháza, T2/3 **7500**



40621. Simontornya, S íó részlet, templom T2/3 **2800**



40622. 1935 Siófok, Főv enyfürdő, strand (f T2/3 **3000**



40623. 1905 Siófok, Fürd őház, fürdőzők (EK T2/3 **35000**



40624. 1903 Siófok, Fürd őház, fürdőzők. Re T2/3 **35000**



40625. 1903 Siófok, Vas úti híd csónakkal, Kia T **25000**



40626. Siófok, Halásza ti kikötő a Sión. Diva T1 **3000**



40627. 1939 Siófok, látké p repülőgépről, légi f T2 **1600**



40628. 1900 Siófok, Kun stanstall Kosmos I T2/3 **1600**



40629. Siófok, Balaton pa rti fürdő. Vasúti level T2 **3000**



40630. Siófok, Móló, "CS OBANC" hajó. Kép T2/3 **1000**

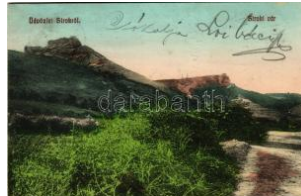

40631. 1910 Sirok (Heve s), várrom. Luszti S T2 **1800**



40632. Somogygyőz, Református te T1/2 **1800**



40633. Sopron, Színház és Liszt szobor, P T2/3 **1800**



40634. 1901 Sopron, De ák tér, villamos. BI T1/2 **7000**



40635. Sopron, Erdészeti és bányászati főis T2/3 **2000**



40636. 1915 Sopron, Erz sébet utca, Róth G T2/3 **1600**



40637. 1914 Sopron, Ka tolikus főgimnázium T2/3 **5000**



40638. 1906 Sopron, Dé li vasúti pályaudva T2/3 **7500**



40639. ~1925 Sósút (Pe st), photo (f) T2/3 T2/3 **5000**



40640. Sümeg - 16 db modern Képzőművé **1000**



40641. 1935 Sümeg, A p üspöki kastély és a T2/3 **2400**



40642. 1933 Szécsény a jövőben. montázs T2/3 **9000**



40643. 1927 Szeged, Ho rthy internátus, Közp T2 **2400**



40644. 1906 Szeged, Sz échenyi tér, Városh T2/3 **3800**



40645. Szeged, Közúti híd, piac T2 T2 **2800**



40646. 1917 Szeged, Un gar Mayer palota, Co T4 **1200**



40647. 1926 Szeged, Dr . Gróf palota, Kocs T2/3 **1200**



40648. 1929 Szeged, II. Országos Bélyegk T2/32000



40649. Szeged - 4 db régi képeslap 2000



40650. 1919 Szeged, Ba stille Napi nemze T3/4 20000



40651. Szeged, Schwa rzné Körösy Maria T1/2 1600



40652. 1923 Szeged, S tefánia sétány, usz T2/31000



40653. 1923 Szeged, Fog adalmi templom (R T2/31000

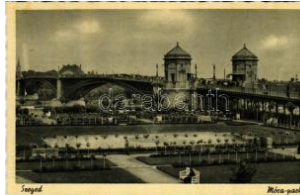

40654. 1943 Szeged, Mó ra park T2 T2 1200



40655. Szeged, magyar népviseletes lepore T2/31200



40656. 1900 Szeged, Hí d utca, Fodor József T3 7500



40657. 1904 Szeged, rég i magyar jó időkbő T2/3 7500



40658. 1905 Szeged, Sz egedi népviselet, h T2/37500



40659. 1942 Székesfeh érvár, Árpád-házi Bold T21800



40660. 1912 Székesfeh érvár, Vörösmarty tér T4 1200



40661. 1903 Székesfeh érvár, Igazságügyi pa T2 2000



40662. Székesfehérvár . Hornyánszky Viktor rt. 1000



40663. 1899 (Vorläufer) Székesfehérvár, V T3 3400



40664. Szekszárd, Hitelb ank palotája (EK) T3 T3 1200

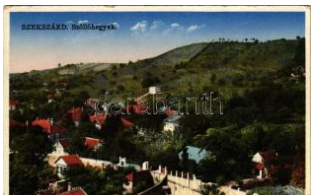

40665. 1936 Szekszárd, Szőlőhegyek (EK) T2/3 2800



40666. 1943 Szentendre , G. Szabó István és T3 3600



40667. 1927 Szentendre , Dumtsa Jenő utca. T31200



40668. 1943 Szentendre , utca részlet, Fő té T2/32000



40669. Szentes, Kurca -part. Untermüller Er T2 1600



40670. Szentes, vasútáll omás. Hegedűs fe T2/3 2200



40671. 1933 Szentgotthá rd, M. kir. állami re T2/3 2200



40672. 1909 Szerencs, R ákóczi vár helye T2 T2 2800



40673. Szerencs, Közse gi fürdő. Vasúti level T2 3800



40674. 1943 Szigetvár, R ákóczi utca, Palaics T2 6000



40675. 1902 Szigliget, vá rromok. Mérei Ignác T26000



40676. 1943 Szigliget, R ómai katolikus templ T2 2200



40677. SziLVásVárad, Ó zdi Vas- és AcélgY T2/3 1800



40678. 1908 Szob, vasút . Hegedűs Lajos kiad T43000



40679. 1908 Szolnok, Sz apály utca, Gabó L T2/35000

Az árverési tételek színes képekkel a darabanth.com oldalon!



40680. 1930 Szolnok, I átkép, zsinagóga. Ge T32400



40681. 1935 Szolnok, Reáliskola T2/3 T2/3 1200

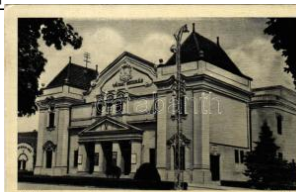

40682. Szolnok, Városi színház (EK) T2/3 T2/3 1400



40683. 1928 Szolnok, Tiszpart részlet, zs T2/3 1600



40684. 1913 Szombathely, Erzsébet királyné T2/33800



40685. Szombathely, Bérszentségi Dániel sz T1/2 2000



40686. 1898 (Vorläufer) Szombathely, Steina T37000



40687. 1912 Szombathely, Erzsébet királyné T2/32600



40688. Szombathely, Fő tér, Szentháromság T3 1600



40689. 1908 Szombathely, Kultúrpalota, múz T2/3800



40690. Szücsi (Szücsi), kastély (EK) T2/3 T2/3 2800



40691. 1924 Tahitótfalu, Izraelita Fiúvárosa T2/35000



40692. 1950 Tahitótfalu, Tahitótfalu; mozaiklap. M T2/31000



40693. Tápiógyörgye, Györgyey kastély (EB) T2/31200



40694. 1944 Tápiószűl, Tápiószűl-Tápiósáp (S) T21400



40695. 1907 Tápiószűl (S) ülysáp), Tábori venetiók T2/32000



40696. Tápiószéle, Községháza. Dobozy Sánd T31000



40697. 1918 Tapolca, Kossuth Lajos utca, G T2/31200



40698. 1935 Tapolca, Diénes szálloda, étke T2/33000



40699. 1917 Tapolca, Kossuth Lajos utca, G T2/33000



40700. Tata, Tata-Tóváros; Kapucinus zár T2/3 1000



40701. 1909 Tatatóváros, Fittler villa (fa) T3 T3/4 2800



40702. Tatabánya, Bánhidai turulmadár emlékmű T3 1200



40703. Tatabánya, Bánhidai turul emlékmű T2/3 2400



40704. Tatabánya, Mésztelepi élelmiszerbolt. M T2/31000

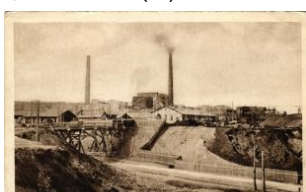

40705. Tatabánya, bányalátótorony. Vasúti levél T2/35500



40706. Tatabánya, XI. Vidas Jenő lejtő T2/34000



40707. Tatabánya, Magyar Általános Kőszék T2/3 3000



40708. Tatabánya, Cipész műhely, csoportkép T38000



40709. 1905 Tatabánya, Kótrógép a bányában T2/3 9000

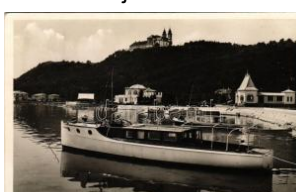

40710. 1939 Tihany, Kikőtő az apátságban T2 1800



40711. Tihany, Apátság templom és kálvária T11000



40712. * 1961 Tihany, "CS OBÁNC" hajó. Kép T2/31000



40713. ** Tiszafüred, strand (lyuk / pinhole) T3 T3/400



40714. ☒ 1929 Tiszafüred, strand, fürdőzők. G T2/3000



40715. ** 1943 Tolna, Községháza (EB) T3 T3 1400



40716. ☒ 1943 Tolna, látkép a selyemgyárral. T2/3 2000



40717. ☒ 1943 Tompa, Báró Podmaniczky kasté T31000



40718. ☒ 1942 Tordas (Fejér), Balogh Elemér S T22000



40719. ☒ 1928 Törökbálint, Ferenc József ke T2/3 1000



40720. ** Törökbálint, zárda, római katolikus T2/31000



40721. ☒ 1940 Újpetre, Római katolikus temp T2/3 1000

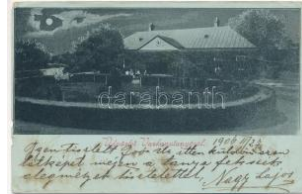

40722. ☒ 1906 Váralfa, Vas kapitánya, kastély T4 13000



40723. ☒ 1933 Vasvár, Fő tér, Zöldfa szálloda T2/31200



40724. ☒ 1944 Velem, Kirándulóhelyek: Írottak T2/3 1400



40725. ☒ 1923 Velence, csónak a tóban. photo T2 6000



40726. ☒ Verőce, Nógrádvérőce; Dunaparti rés T3 3000



40727. ☒ 1949 Verőce, Nógrádvérőce; Ganz út T31200



40728. ☒ 1908 Veszprém, Várlok. Fodor Feren T2 2000



40729. * 1939 Veszprém, D avidikum. Fodor Fe T3/41200



40730. ☒ 1922 Veszprém, Ovári utca, Szabad T3/41600



40731. * 1904 Veszprém, Vármegyeház széké T3 2200



40732. ☒ 1939 Vésztő, Fő utca, templom, kisv T2/32800



40733. * Vésztő, csoportkép egy esküvőn. Tv T2/3 2000



40734. * Visegrád, Etzelsburg, Hauptthor, Brun T1 2000



40735. * Visegrád, várom kirándulókkal. Diva T2/31400



40736. * 1898 (Vorläufer) Visegrád, látkép (EK T2/37500



40737. ** Vörösberény (Balatonalmádi), Róm T2/31400



40738. ☒ 1929 Zalaegerszeg, vasútállomás, au T41200



40739. ☒ 1908 Zalaegerszeg, Zala-Egerszeg T2/3 3000



40740. ☒ 1911 Zamárdi-fürdő, Balatonzamárdi; T23000



40741. ** Zamárdi, Balaton-parti nyaralók, vi T2/3 1800



40742. ☒ 1901 Zebegény, utca. Zoller József ki T3 7000



40743. ** Ada Kaleh, Begó Mustafa, Kossuth T2/36000

Az árverési tételek színes képekkel a darabanth.com oldalon!

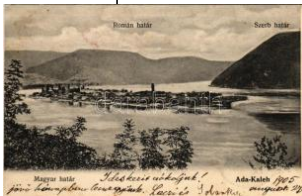

40744. ✉ 1905 Ada Kaleh, magyar-román-sz T2/31600



40745. ✱ 1901 Ada Kaleh, Erinnerung an Ada- T311000

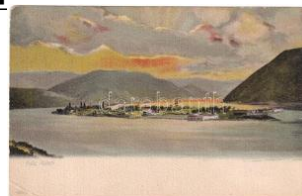

40746. ✱ Ada Kaleh, Török sziget Orsova alatt T3 11000



40747. ✉ 1913 Alsósztamora, Németsztamora T2/36000



40748. ✉ 1915 Alsóvidra, Vidra; kirándulók a T3/4 12000

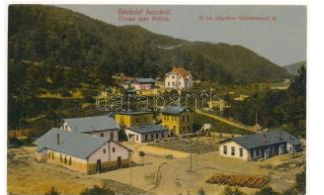

40749. ✉ 1922 Anina, Stájerlakanina, Steierdor T212000



40750. ✉ 1911 Anina, Stájerlakanina, Stájerta T2/311000



40751. ✱ Apahida, Bruckendorf (Kolozsvár, Clu T316000



40752. ✱✱ Arad, Primaria / Városház / town hal T1 5500



40754. ✱ 1902 Arad, az aradi 1848-49-es forra T2/38000



40755. ✉ 1912 Arad, Maros part. Kerpel Izsó ki T2 4200



40756. ✉ 1914 Arad, Kossuth szobor. Kerpel I T2/3 4200



40757. ✉ 1918 Arad, Indóház, vasútállomás, é T2/34200



40758. ✉ 1904 Arad, Thököly tér, piac, Hoffma T2/37000



40759. ✉ 1905 Arad, Újard, Aradul Nou; Fő T2/3 8000



40760. ✱✱ Arad, Osztrák-Magyar Bank aradi f T2/3 1000



40762. ✉ 1901 Arad, Központi szálloda, Nagy T2/36000



40763. ✉ 1900 Arad, Szabadság téri részlet é T2/38000

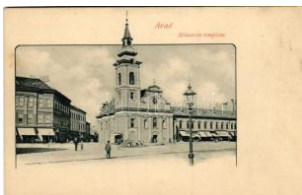

40764. ✱✱ Arad, Minorita templom, üzletek. E T2/36000



40766. ✉ 1900 Arad, 13 Vértanú szobra, Városh T48000



40767. ✉ 1901 Arad, vagongyár belseje. Kerpe T2/39000



40768. ✱✱ Arad, Nemzeti színház, múzeum, s T2/36000



40770. ✉ 1909 Arad, Pénzügyi palota. Szece T2/3 8000



40774. ✱ 1904 Arad, Szabadság tér, Café Abbaz T38000



40772. ✉ 1905 Arad, Andrassy tér, Minorita te T2/3 6000



40775. ✉ 1902 Arad, Várkapu katonákkal. Kerpe T45000



40776. ☒ 1907 Arad, Eötvös utca, Rozsnyay T2/3 4000



40777. ✱ 1919 Arad, Kossuth szobor este / statu T34000

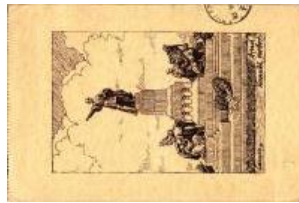

40778. ☒ 1937 Arad, Kossuth szobor. Kiadja a D T41600

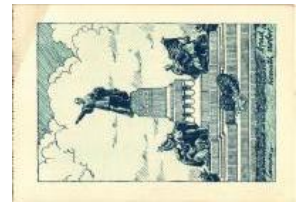

40779. ✱ Arad, Kossuth szobor. Kiadja a Délvidé T22000



40780. ✱✱ Arad, Andrássy tér, piac. Mandl J. k T4 1000



40781. ✱✱ Arad, Felső kerkeskedelmi iskola és T4 1000



40782. ✱✱ Arad, Minorita templom, Steigerwald T41000



40783. ✱✱ Arad, Luther Márton tér, templom. Ke T41000



40784. ✱ Arad, Veszthely. Mandl J. kiadása / m T41000



40785. ✱ 1902 Arad, Kossuth ünnep szeptemb T2/34000



40786. ☒ 1905 Arad, 13 vértanú szobra, Ries J. T4 1000



40787. ✱✱ Arad, Weitzer utca, Polgári fiúiskola. T4 1000



40788. ✱ 1926 Arad, 5-részes kihajtható lepre T312000



40789. ☒ Arad, Arad-Csanádi Egyesült Vasutak T31400



40790. ✱ 1899 (Vorläufer) Arad, Szabadság té T2/3 8000



40791. ☒ 1901 Arad, A 13 vértanú utolsó útja é T4 9000



40792. ✱ 1901 Arad, Erzsébet királyné (Sissi) e T4 8000



40793. ✱ 1902 Arad, Az aradi 1848-49-es szab T2/38000



40794. ✱ 1910 Arad, Kiss Ernő, Lázár Vilmos, D T4 8000



40795. ☒ 1901 Arad, Gruss vom Mortara und T2/3 7000



40796. ☒ 1902 Arad, Arad-Csanádi Egyesült Va T48000



40797. ☒ 1902 Arad, víztorny / water tower (vá T46000



40798. ☒ 1902 Arad, Pénzügyi palota. Szece T2/3 9000



40799. ✱ 1901 Arad, Kassórcsarnoka, terasz T4 8000



40800. ✱ 1914 Arad, Újarad, Aradul Nou; Báró N T27500



40801. ☒ 1903 Arad, 1849-1899 Október 6. Ara T4 7500



40802. ☒ 1905 Arad, Maros-part. Kerpel Izsó T2/3 5500



40803. ✱ Arad, Kultúrpalota / palace of culture T2/3 3000

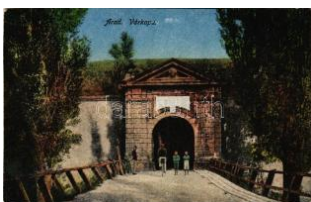

40804. ✱ Arad, Várkapu. Mandl J. kiadása / cas T4 1000



40805. ☒ 1913 Arad, Kossuth szobor, Arad-Cs T2/31600



40806. ✱ 1917 Arad, Kossuth park. Kerpel Izsó T2/31000



40807. ☒ 1913 Arad, Kossuth parki részlet a Fáb T22000

Kérjük telefonos és írásbeli ajánlatait időben adja le!



40808. * Arad, Kossuth szobor. Kerpel Izsó T2/32000



40809. ** Arad, Kultúrpalota. Kiadja a Délvidék T3 1000



40810. ** Arad, Szabadság tér, Rozsnyay gyóg T41000



40811. ** Arad, Pályaudvar, vasútállomás / ra T4 1000

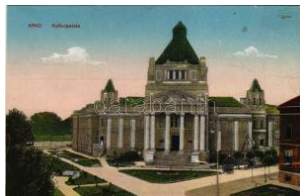

40812. ** Arad, Kultúrpalota. Kerpel Izsó kiadá T4 1000



40813. ** Arad, Líceum, gimnázium. Kerpel Izsó T41000



40814. ** Arad, Vesztohely. Kerpel Izsó 2496. / T3800



40815. 1909 Arad, Kossuth szobor / statue, T2/3 2000



40816. 1908 Arad, Kossuth szobor. Margó é T2/32000



40817. ** Arad, Bulevardul Regele Ferdinand s T24200



40818. ** Arad, Görögkelti román templom T1/2 4200



40819. 1909 Arad, Várkapu. Kiadja Mandl J T2/3 4200



40820. Arad, Szabadság tér, Rozsnyay gyóg T2/3 4200

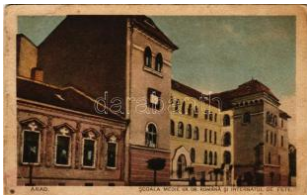

40821. * Arad, Scoala Medie Gr. Or. Romana s T3 5000

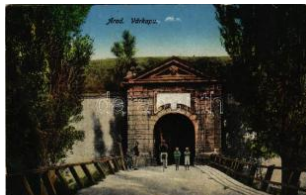

40822. * Arad, Várkapu. Kiadja Mandl J. / castle T34200



40823. 1915 Arad, Andrássy tér, üzletek / sq T2/3 4200



40824. 1915 Arad, Szabadság tér, üzletek / s T34200



40825. 1916 Arad, M. kir. állami tanítóképző T2/3 1000



40826. * Aranyosfő, Scarisoara; Ghetar / jég T2/3 4200



40827. * ~1942 Avasfelsőfalu, Negresti, Negre T216000



40828. 1912 Bálványosfürdő, Baile Balvanyos T3 5500



40829. ** Bálványosfürdő, Baile Balvanyos (T2/3 3000



40830. ** Bánffygunyad, Huedin; látkép, Boss T1/2 4200



40831. ** Bánffygunyad, Huedin; Kalotaszegi T2/3 4200



40832. ** Bánffygunyad, Huedin; látkép / gener T2 5000

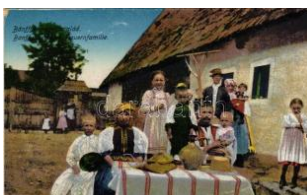

40833. * Bánffygunyad, Huedin; erdélyi család, T2 5000



40834. 1916 Bánffygunyad, Huedin; Kossuth T3 3000



40835. ** Bánffygunyad, Huedin; Bánffygunyad T4 4200



40836. ** Bánffygunyad, Huedin; Bánffygunya T3/4 4200



40837. 1916 Bánffygunyad, Huedin; Állami T3 12000



40838. ** Barcafeldvár, Marienburg T2/3 8000



40839. * Barcănalva, Barsana; Manastirea / R T312000



40840. ☒ 1915 Barcarozsnyó, Rozsnyó, Rosen T3 2000



40841. ☒ 1904 Barcarozsnyó, Rozsnyó, Rosen T3 3000



40842. ☒ 1913 Báziás, hajó állomás, gőzhajó é T2/3 5000



40843. ** Báznafürdő, Baile Bazna, Bad-Baa T2/3 7500



40844. * ~1960 Báznafürdő, Baile Bazna, Bad-B T21200



40845. ** Békás-szoros, Cheile Bicazului; Po T2/3 1400



40846. ☒ 1943 Békás-szoros, Cheile Bicazulu T2/3 3000



40847. ☒ 1913 Belényes, Beius; vasútállomás T2/3 4000



40848. ☒ 1907 Belényes, Beius; Járásbírósá T2/3 11000



40849. ** Belényes, Beius; Erzsébet Piac té T2/3 16000



40850. ** Berethalom, Birthalm, Biertan; Ved T2/3 4200



40851. ** Berethalom, Birthalm, Biertan; Kirc T2/3 4200



40852. ☒ 1901 Beszterce, Bistritz, Bistrita; es T2/3 7500



40853. ☒ ~1900 Beszterce, Bistritz, Bistrita; Eva T2/3 7500



40854. ☒ 1917 Beszterce, Bistritz, Bistrita; Mári T3 4200



40855. ☒ 1916 Beszterce, Bistritz, Bistrita; Seta T2/3 28000



40856. ** Beszterce, Bistritz, Bistrita; Iparegy T2/3 4200



40857. ** Beszterce, Bistritz, Bistrita; Polgári le T3 4200



40858. * 1928 Beszterce, Bistritz, Bistrita; Bis. T2/3 3000

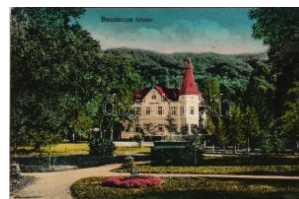

40859. ☒ Beszterce, Bistritz, Bistrita; Seta T2/3 4200



40860. * 1933 Beszterce, Bistritz, Bistrita; Mári T3 12000



40861. ☒ 1942 Beszterce, Bistritz, Bistrita; látké T3 1000



40862. ** Beszterce, Bistritz, Bistrita; Evangé T2/3 4200



40863. * Beszterce, Bistritz, Bistrita; Búzasor T2/3 12000



40864. ☒ 1899 (Vorläufer) Beszterce, Bistritz, T2 11000



40865. ☒ 1907 Beszterce, Bistritz, Bistrita; S T3/4 12000



40866. ☒ Beszterce, Bistritz, Bistrita; Kato T2/3 3600



40867. ☒ 1908 Beszterce, Bistritz, Bistrita; Kato T2/3 3600



40868. ☒ 1911 Beszterce, Bistritz, Bistrita; Sé T2/3 7000



40869. * Beszterce, Bistritz, Bistrita; Kórház u T3/4 4200



40870. ☒ 1913 Beszterce, Bistritz, Bistrita; Ev T2/3 4200



40871. * Beszterce, Bistritz, Bistrita; Állami po T2/3 5000

Havi két gyorsárverésünkre folyamatosan várjuk a beadásokat!



40872. ** Beszterce, Bisritz, Bistrita; moza T1/2 **1000**



40873. ** Beszterce, Bisritz, Bistrita; mozaikla T2 **1000**



40874. ☒ 1909 Bethlen, Bailei; Gróf Bethlen T2/3**4600**



40875. ☒ 1911 Bethlen, Bailei; Gróf Bethlen T2/3**4600**



40876. ☒ 1906 Bihar, Bihar; Templom tér. H T2/3**1000**



40877. ** Biharfüred, Stană de Vale, Stina de T2 **12000**



40878. ** Biharfüred, Stană de Vale, Stina de T2 **12000**



40879. ** Biharfüred, Stană de Vale, Stina de T2/3**12000**



40880. ☒ 1902 Biharfüred, Stana de Vale, St T2/3**12000**



40881. ** Biharfüred, Stană de Vale, Stina de T3 **12000**



40882. ☒ 1901 Bikszádfürdő, Baile Bicsad, B T2/3**20000**



40883. * 1933 Bikszád, Bixad, Bicsad; Dreher T3 **16000**



40884. ☒ 1916 Billed, Biled; vasútállomás, gőz T2/3**7000**



40885. ☒ 1909 Billed, Biled; Templom utca, Te T2/3**4200**



40886. * Billed, Biled; Fő utca. Rómán Miklós T2/3 **4200**



40887. ☒ 1899 (Vorläufer) Boica, Kisbánya, Hu T3 **9500**



40888. ☒ 1901 Boica, Kisbánya, Hunyad-Boic T2/3**9500**



40889. ☒ 1901 Boica, Kisbánya, Hunyad-Boic T2/3**7500**



40890. ☒ 1912 Boksánbánya, Románbogsán, T2 **18000**



40891. ☒ 1913 Boksánbánya, Várbocksán, Rom T**16000**



40892. * 1898 (Vorläufer) Boksánbánya, Várbocksán T4 **6000**



40893. ** Boksánbánya, Románbogsán, Néme T2 **4200**



40894. ☒ Borgóprund, Borgó-Prund, Prundu T2/3 **14000**



40895. ☒ 1930 Borosjenő, Borosineu, Ineu; G T2/3**4200**



40896. ☒ 1899 (Vorläufer) Borsabánya, Baile Borsa, Baile Bor T2/3**12000**



40897. * Borsabánya, Baile Borsa, Baile Borsa T3/4**4200**



40898. ☒ Borsabánya (Máramaros), Fontaină vízgyűjtő T2/3 **12000**



40899. ☒ 1944 Borsabánya, Baile Borsa, Baile Borsa T2/3 **1000**



40900. ** Borsabánya, Baile Borsa, Baile Bor T2/3**5000**

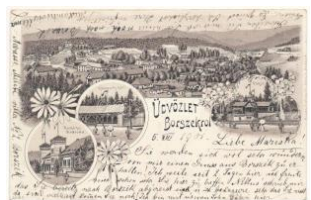

40901. ☒ 1901 Borsabánya, Baile Borsa, Baile Borsa T2/3**15000**



40902. ☒ 1899 (Vorläufer) Borsabánya, Baile Borsa, Baile Borsa T4 **2000**



40903. * Borsabánya, Baile Borsa, Baile Borsa T2/3 **3000**



40904. ** Borszékfürdő, Baile Borsec; látké T2/3 4200



40905. * Borszékfürdő, Baile Borsec; Csiky és T2 4200



40906. ☒ 1910 Borszék, Borsec; Fő téri részle T2/3 5000



40907. ☒ Borszék, Borsec; látkép, utca részlet. T24200



40908. * 1910 Borszék, Borsec; Bükkhavasi r T2/3 6000



40909. ☒ 1970 Borszék, Borsec; fürdő szálló / sp T21200



40911. * 1927 Borszékfürdő, Baile Borsec; l. T2/3 5000



40912. ☒ ~1960 Borszék, Borsec; (EK) T2/3 T2/3 1200



40913. ☒ 1911 Borszék, Borsec; Csiky és Exc T2/3 4000



40914. ** Borszék, Borsec; Nächtliches Lag T2/3 9000



40915. ☒ 1909 Borszék, Borsec; Kossuth kút, T2/3 6000



40916. ☒ 1899 (Vorläufer) Borszék, Borsec; lá T2/3000



40917. * Borszék, Borsec; autókkal érkező fürdő T3 9000



40918. ☒ 1936 Borszék, Borsec; felvonulás ma T2/3000



40919. ☒ 1935 Borszék, Borsec; felvonulás ma T2/3000



40920. * 1941 Borszék, Borsec; Jégbarlang. H T2/3000



40921. ☒ 1909 Bozovics, Bozovici; Postamt, K T2 11000



40922. * 1911 Brád, Groholti sziklahíd és vízesése T37000

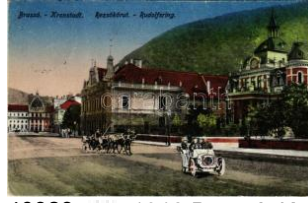

40923. ☒ 1918 Brassó, Kronstadt, Brasov; Re T2/3 5500



40924. * Brassó, Kronstadt, Brasov; Schuler T2/3 5000



40925. ☒ 1913 Brassó, Kronstadt, Brasov; (ko T2/35000



40926. * Brassó, Kronstadt, Brasov; Champ T2/3 12000



40927. ☒ 1902 Brassó, Kronstadt, Brasov; Sze T214000



40928. * 1914 Brassó, Kronstadt, Brasov; látk T3 12000

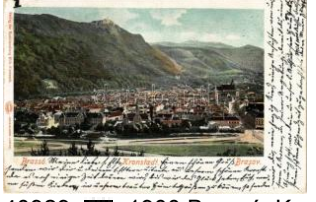

40929. ☒ 1900 Brassó, Kronstadt, Brasov; Wi T2/3 2000



40930. ☒ 1914 Brassó, Kronstadt, Brasov; Mú T3/43600



40931. * ~1950 Brassó, Kronstadt, Brasov; V T2/3 1200



40932. ☒ 1918 Brassó, Kronstadt, Brasov; Graf T31000



40933. * 1900 Brassó, Kronstadt, Brasov; Mark T45000



40934. ** Brassó, Kronstadt, Brasov; (EK) T2 T2/31000



40935. ☒ 1903 Brassó, Kronstadt, Brasov; Lövv T43000



40936. ☒ 1896 (Vorläufer!!) Brassó, Kronstadt T2/35500

Lindner és Kobra termékek teljes választékban megrendelhetők irodánkban vagy

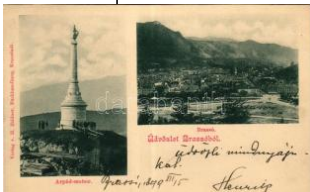

40937. * 1899 (Vorläufer) Brassó, Kronstadt, B T41600



40938. 1904 Brassó, Kronstadt, Brasov; Kilátó T31400

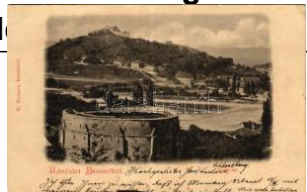

40939. 1899 (Vorläufer) Brassó, Kronstadt, B T32000



40940. * Brassó, Kronstadt, Brasov; Lövölde. S T43000



40941. ** Brassó, Kronstadt, Brasov; Rezső kö T34200



40942. 1906 Brassó, Kronstadt, Brasov; Fe T2/3 4200



40943. ** Brassó, Kronstadt, Brasov; Schwarze T24200



40944. 1912 Brázova, Breazova; Völgyzáró T2/3 4200



40945. ** Brázova, Breazova; Völgyzáró gát. B T15500



40946. 1916 Buziás-fürdő, Baile Buzias; Sétá T35500



40947. 1909 Buziás-fürdő, Baile Buzias; Hársf T2 4200



40948. * 1902 Buziás, József forrás. Herringling K T3/47500



40949. * 1901 Buziás, Sójafasor, gyógyteret T2/3 7500



40950. 1899 (Vorläufer) Buziás, Étkezőteret T2/3 7500



40951. 1913 Buziás-fürdő, Baile Buzias; József T25500



40952. 1911 Buziás-fürdő, Baile Buzias; Szt. A T35500



40953. 1919 Buziás-fürdő, Baile Buzias; Szent T31000



40954. 1903 Buziás-fürdő, Baile Buzias; Sét T2/3 2600



40955. 1898 (Vorläufer) Buziás, Az 1898-as T340000



40956. * 1960 Buziás, Buzias; parc / park (EK T2/31000)



40957. ** Csernát, Cernat (Kovácszna, Covasna) 1400



40958. * Csernát, Cernat, Cernatul (Négyfa T3 5500



40959. ** Csík, Ciuc; Székely szoba belső. An T22200



40960. ** Csík-Háromszék, Ciuc-Trei Scaune; T2 4200



40961. 1909 Csíklöbánya, Csiklőbánya, T2/3 12000



40962. * Csíkmadaras, Madaras; Deszkás kő T43000



40963. ** Csíksomlyó, Sumuleu Ciuc; Látkép. C T21200



40964. 1944 Csíksomlyó, Sumuleu Ciuc; Keg T3 1800

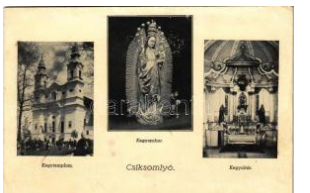

40965. * 1941 Csíksomlyó, Sumuleu Ciuc; Keg T3 2400



40966. ** Csíkszentdomos, Sandominic; G T1/2600



40967. 1941 Csíkszentmárton, Sanmartin; Fő tér, t T4 2800



40968. * Csíkszentmárton, Sanmartin; Fő utca T3 3800



40969. 1918 Csíkszepy iz, Szepviz, Frumoas T33000



40970. 1941 Csikszereda, Miercurea Ciuc; T2/3 3000



40971. 1917 Csikszereda, Miercurea Ciuc; Ro T3 4200



40972. 1944 Csikszereda, Miercurea Ciuc; R T2/31800



40973. Csikszereda, Miercurea Ciuc; szek T2/34200



40974. Csikszereda, Miercurea Ciuc; 2 db mod 1000



40975. 1928 Csikszereda, Miercurea Ciuc; T2/3 5500



40976. 1928 Csikszereda, Miercurea Ciuc; T2/3 7500



40977. Csikszereda, Miercurea Ciuc; Csikszere T2/34200



40978. 1941 Csikszereda, Miercurea Ciuc; Kézdivásárhely, T2/3 4000



40979. 1899 (Vorläufer) Csucs, Ciucea; Bon T37500



40980. 1937 Csucs, Ciucea; község látkép T2/3 4200

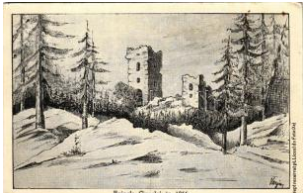

40981. Csucs, Ciucea; várom télen / Ru T2/3 4200



40982. Deda, Deda; Pályaudvar, vasútállom T2/34000



40983. 1902 Déd, Dej; látkép. Gálócsi S. kia T2/32000



40984. 1942 Déd, Dej; Fő tér / main square T2/31000



40986. Déd, Dej; látkép / general view (fa) T T3/44200



40987. Déd, Dej; Bánffy utca, Berger Feren T1 3000



40988. Déd, Dej; Strada Avram Iancu / utca, T3/4 4200



40989. 1911 Detonata-hegy, Detunata; Csi T2/3 4200

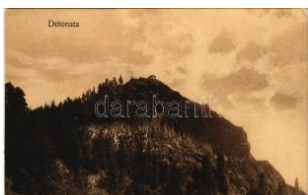

40990. Detonata-hegy, Detunata; Schase T2/3 5000



40991. 1911 Déva, Megyeház, Fő utca / cou T2/35500



40992. 1907 Déva, Fő utca, vár, Fehér Kere T2/37500



40993. 1899 (Vorläufer) Déva, Előlegezési sz T29500

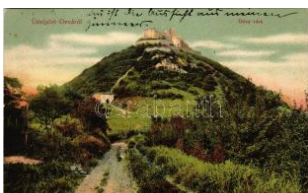

40994. 1908 Déva, vár. Hirsch Adolf kiadása T2/32000



40995. 1913 Déva, Sósfürdő. Kröll Gyula kia T2/36000

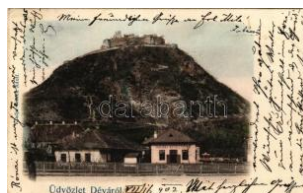

40996. 1902 Déva, vár, városi kisdudor, óv T2/32000



40997. 1899 (Vorläufer) Déva, vár a kerek Be T41600

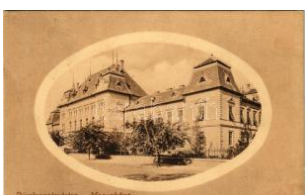

40998. 1915 Dicsőszentmárton, Tarnaveni, D T2/33800



40999. Ditró, Gyergyóditró, Ditró; látkép / g T2/32000



41000. Ditró, Gyergyóditró, Ditró; Római T2/37000



41001. 1921 Egresztő, Agrișteu; Református T3 12000

Rengeteg érdekes tétel az egyéb gyűjtési területek anyagában!



41002. 1925 Előpatak, Valcele; Park részl T3/4 **4200**



41003. * Előpatak, Valcele ; Intrarea / Fürdő be T412000



41004. * Előpatak, Valcele ; Vila Székely / Sz T2/312000



41005. * 1908 Előpatak, Valcele; látkép / gener T312000



41006. ** Előpatak, Valcele; mozaiklap, kár T2/312000



41007. 1927 Előpatak, Valcele; Fürdő / sp T2/3 12000



41008. * 1898 (Vorläufer) Előpatak, Valcele; De T316000



41009. 1902 Előpatak, Valcele; Bogdán villa T2/39000



41010. 1925 Előpatak, Valcele; Előpataki tó T2/34200



41011. * 1940 Erdélyi bevonulás, Náray Lászl T2/3 3000



41012. * ~1960 Erdélyi-középhegység, Muntii T2/3 1200



41014. ** Erdélyi száznépszerű építélet. L&P Nr. 27 T33000



41015. 1912 Erdőszentgyörgy, Sangeorgi T2/3 22000



41016. 1917 Érmihályfalva, Valea lui Mihai; T3 16000



41017. * Érmihályfalva, Valea lui Mihai; Vasút u T34200



41018. ** Érmihályfalva, Valea lui Mihai; mozaik T2/3 1000



41019. 1943 Erzsébetváros, Dumbraveni; P T3 12000



41020. 1918 Erzsébetváros, Dumbraveni; R T2/34200



41021. * Félixfürdő, Baile Felix; Hőforrás / izvo T2/35000



41022. 1916 Félixfürdő, Baile Felix; Sétány T2/3 4200



41023. ** Félixfürdő, Baile Felix; Gyógyforrás / T1 3000



41024. 1913 Félixfürdő, Baile Felix; Ferenc fürdő T2/38000



41025. * Félixfürdő, Baile Felix; Menyhért száll T2/3 5000



41026. 1944 Félixfürdő, Baile Felix; Békés T2/3 5000



41027. 1913 Félixfürdő, Baile Felix; Viktor szállod T2/34200



41028. 1913 Félixfürdő, Baile Felix; forrás. T2/3 4200



41029. 1913 Félixfürdő, Baile Felix; Astra szállod T2/34200



41030. 1917 Félixfürdő, Baile Felix; Hőforrás T2/34200



41031. 1941 Felsőbánya, Baia Sprie; tó / lake T31800



41032. 1909 Felsőbencsek, Németbencsek, T2 12000



41033. 1941 Felsővisó, Viseu de Sus; Priszlop T21600



41034. 1901 Felsővisó, Viseu de Sus (Mára T3/4 5500)



41035. ☒ 1918 Feredögyógy, Furdögyógy, A T2/3 2000



41036. ☒ Feredögyógy, Furdögyógy, Algyógy T2/3 4200



41037. ✱✱ Fogaras, Fagaras; Régi Olt híd. Th T3/4 5500



41038. ☒ 1908 Fogaras, Fagaras; Vártér. D. T T2/3 5500



41039. ☒ 1911 Fogaras, Fagaras; Zeyk utca, M. T3 3000



41040. ✱✱ Fogaras, Fagaras; Ferenc József T2/3 11000



41041. ☒ 1917 Fogaras, Fagaras; Városligeti v T2/3 4000



41042. ✱✱ Fogarasi-havasok, Siebenbürgisch T1/2 4200



41043. ☒ 1913 Fogarasi-havasok, Siebenbürg T2/3 4200

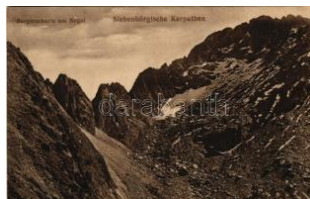

41044. ☒ 1917 Fogarasi-havasok (Fogarasi Kár T2 4200



41045. ☒ 1915 Fogarasi-havasok, Siebenbürg T2/3 4200



41046. ✱✱ Fogarasi-havasok (Fogarasi Kárpáto T2 4200



41047. ✱✱ Fogarasi-havasok (Fogarasi Kárpáto T2 4200



41048. ✱✱ Fogarasi-havasok (Fogarasi Kárpáto T1 4200



41049. ☒ 1930 Fogarasi-havasok (Fogarasi Kár T4 4200



41050. ☒ 1912 Fogarasi-havasok, Siebenbürgis T3 4200



41051. ✱ Gyergyói-havasok, Muntii Giurgeu (Gy T2 1000



41052. ✱ 1902 Gyergyószentmiklós, Gheorgh T2/3 5500



41053. ☒ 1942 Gyergyószentmiklós, Gheorgh T2/3 1000



41054. ✱ Gyergyószentmiklós, Gheorgheni; Kos T4 1600



41055. ✱ Gyergyószentmiklós, Gheorgheni; Kos T3 1000



41056. ☒ 1943 Gyergyószentmiklós, Gheorgh T2/3 1600



41057. ☒ 1917 Gyergyószentmiklós, Gheorgh T2/3 2400



41058. ☒ 1911 Gyergyótölgyes, Tölgyes, Tulg T2/3 9000



41059. ☒ 1903 Gyergyótölgyes, Tölgyes, Tulg T2/3 9000

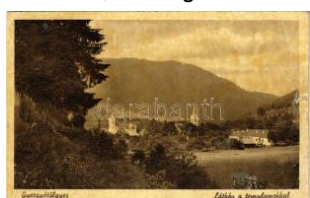

41060. ☒ Gyergyótölgyes, Tölgyes, Tulghes, T3/4 2800



41061. ✱ Gyilkos-tó, Ghilcos, Lacul Rosu; Er T3/4 11000



41062. ✱ 1929 Gyilkos-tó, Ghilcos, Lacul Rosu; P T2 1800



41063. ☒ 1943 Gyilkos-tó, Ghilcos, Lacul Ros T2/3 1000



41064. ☒ 1903 Gyilkos-tó, Ghilcos, Lacul Rosu; T3 2000

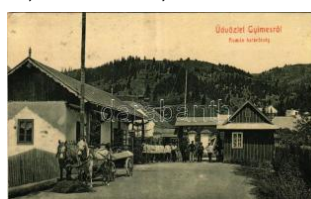

41065. ☒ 1915 Gyimes, Ghimes; Magyar-romá T2/3 5500



41066. ✱ 1903 Gyimes, Ghimes; vasútállomás a T3 9000

Rengeteg érdekes tétel az egyéb gyűjtési területek anyagában!



41067. * 1904 Győrök, G hioroc; Sármezey vil T4 8000



41068. 1906 Gyulafehérvár, Alba Iulia; Fő tér, T2 2000

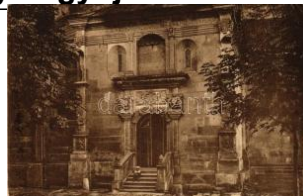

41069. ** Gyulafehérvár, Alba Iulia; Székeseg T3 5000



41070. 1900 Gyulafehérvár, Karlsburg, Alba Iulia T41400



41071. 1898 (Vorläufer) Gyulafehérvár, Kar T2/33000



41072. Gyulafehérvár, Karlsburg, Alba Iulia; T T34000



41073. Gyulafehérvár, Alba Iulia; Felső Kár T2/3 1600



41074. 1918 Gyulafehérvár, Alba Iulia; Károly T3 1600



41075. 1907 Gyulafehérvár, Alba Iulia; vasú T2/3 3600



41076. Gyulafehérvár, Alba Iulia; Ferenc Józ T4 1000



41077. 1900 Gyulafehérvár, Karlsburg, Alba Iulia T2/3 7500



41078. Gyulafehérvár, Karlsburg, Alba Iulia; lá T2/34600



41079. ** Gyulafehérvár, Karlsburg, Alba Iulia T2/34600



41080. ** Hargitafürdő, Harghita-Bai; Strandve T13000

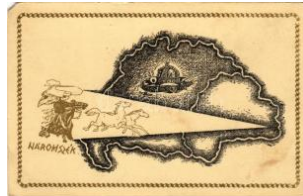

41081. ** Háromszék, Trei Scaune; Magyar Te T36000



41082. ** Hátszeg, Hateg; Hunyady János ut T1 14000



41083. 1911 Hátszeg, Hateg; Főter a díszk T2/3 3000



41084. ** Havasgárd, Középgárd, Koliben; In T2/3 7500



41085. 1918 Herkulesfürdő, Baile Herculane; T2 1800



41086. Herkulesfürdő, Baile Herculane; 2 db m 1000



41087. ** Herkulesfürdő, Baile Herculane; G T2/35500



41088. 1913 Herkulesfürdő, Baile Herculane T2/3 5000



41089. 1913 Herkulesfürdő, Herkulesbad, B T2/34200

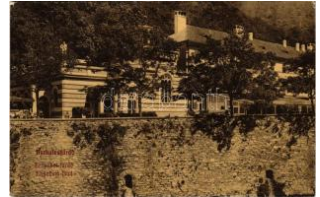

41090. ** Herkulesfürdő, Herkulesbad, Baile T2/34200



41091. 1915 Herkulesfürdő, Baile Herculane T2/3 1000



41093. 1909 Herkulesfürdő, Baile Herculane T2/3 3000



41094. 1917 Herkulesfürdő, Baile Herculane T2/3 5500



41095. 1913 Herkulesfürdő, Baile Herculane T2/3 5000



41096. ** Herkulesfürdő, Herkulesbad, Baile H T2600



41097. Homoród, Homoród; Általános iskola T2/34200



41098. 1943 Homoródfürdő, Homoród-fürdő T2/31200



41099. Homoródfürdő, Homoród-fürdő, Bail T1/2 3000



41100. ** Homoródfürdő , Homoród-fürdő, Ba T1 3000



41101. * ~1915 Jósikatelep , Jósikafalva, Béles T2/36000



41102. ☒ 1943 Kalotaszeg , Tara Calatei; erdőly T21000



41103. ** Kalotaszeg, Tara Calatei; Kalotasz T2/34200



41104. ☒ Kalotaszeg, Tara Calatei; Menyasszo T2 4200



41105. ** Kalotaszeg, Tara Calatei; Parádes T2/3 4200



41106. ** Karánsebes, Caransebes; városház. T2 1000



41107. ☒ Karánsebes, Caransebes; Korongi- T2/3 1000



41108. ☒ 1916 Karánsebes , Caransebes; Már T3/4 4200



41109. ☒ Karánsebes, Caransebes; Monume T2/3 4200



41110. ** Karánsebes, Caransebes; Fő utca T1/211000



41111. ☒ 1903 Karánsebes , Caransebes; Jó T2/3 12000



41112. ☒ 1909 Karánsebes , Caransebes; Város T3 5500



41113. ☒ 1914 Karánsebes , Caransebes; Uj v T2/3 7500



41114. ☒ 1901 Karánsebes , Caransebes; Offizie T27500



41115. ☒ 1915 Karánsebes , Caransebes; M. kir T2 5500



41116. * 1912 Kendilóna, L una de Jos (Koloz T2/322000



41117. ** Kerc, Kerz, Kerz, Kierz, Carta (Fog T1 4200



41118. ** Kereszténysziget, Grossau, Cristian T4 4200



41119. ** Kereszténysziget, Grossau, Cristia T2/34200



41120. ** Kérő-fürdő, Baia (Kolozs, Cluj); P T2/342000



41121. ☒ 1907 Kézdivásárhely, Targu Secu T2/3 12000



41122. * 1918 Kézdivásárhely, Targu Secuies T2/3 4000



41123. * 1942 Kézdivásárhely, Targu Secuiesc; T2 3000



41124. ☒ 1901 Kisdísznód, Michelsberg, Cisna T450000



41125. * Kisdísznód, Miche Isberg, Cisnadioara (T34000



41126. ** Kolozs vármegye térképe. Károlyi G T411000



41127. ☒ 1907 Kolozsvár, Cluj; Mátyás kir. s T2/312000



41128. ☒ 1917 Kolozsvár, Cluj; Széchenyi tér T2/36000



41129. ☒ 1918 Kolozsvár, Cluj; pályaudvar, v T2/3 1400



41130. ☒ 1914 Kolozsvár, Cluj; Piarista főgimná T43600



41131. ** * Kolozsvár, Cluj; 7 db modern képes 1600

Weboldalunkon a zárás pillanatáig licitálhat és követheti tételei állását!



41132. ** 📧 Kolozsvár, Cluj; 3 db modern kép **1000**



41133. ** * Kolozsvár, Cluj; 12 db modern képe **1000**



41134. 📧 1941 Kolozsvár, Cluj; Deák Ferenc T2/3 **1600**



41135. 📧 Kolozsvár, Cluj; M átyás király téri rész T2/3 **1000**



41136. 📧 1918 Kolozsvár, Cluj; látkép / general T4 **2400**



41137. ** * Kolozsvár, Cluj; Restaurantul Bufni T2/3 **5000**



41138. 📧 1917 Kolozsvár, Cluj; Karolina orsz T2/3 **3000**



41139. 📧 1916 Kolozsvár, Cluj; látkép a fellegv T2 **1000**



41140. ** * Kolozsvár, Cluj; Gábor Aron Diáko T2/3 **5500**



41141. 📧 1962 Kolozsvár, Cluj; Sala de sport a T2 **1200**



41142. ** * Kolozsvár, Cluj; Marianum. Joánov T2/3 **3500**



41143. * Kolozsvár, Cluj; Marianum leánynevelő T2 **5500**



41144. 📧 1940 Kolozsvár, Cluj; bevonulás, Vi T2/3 **4200**



41146. * 1900 Kolozsvár, Cluj; látkép / genera T2/3 **4000**



41147. 📧 1940 Kolozsvár, Cluj; Mátyás király sz T3 **1600**



41148. 📧 1942 Kolozsvár, Cluj; Szent Mihály te T2 **1400**



41149. ** * Kolozsvár, Cluj; Tanítók háza. Kuh T3/4 **1200**



41150. 📧 1916 Kolozsvár, Cluj; Szamos folyó T2/3 **1800**



41151. 📧 1899 (Vorläufer) Kolozsvár, Cluj; M. k T3 **2800**



41152. 📧 1903 Kolozsvár, Cluj; Szent Mihály T2/3 **2400**



41153. ** * Kolozsvár, Cluj; Szent Mihály templó T1 **1400**



41154. 📧 1922 Kolozsvár, Cluj; Kossuth Lajos u T3 **3600**



41155. ** * Kolozsvár, Cluj; Restaurant Ursu T2/3 **12000**



41156. ** * Kolozsvár, Cluj; Restaurant-Buffer T2/3 **12000**



41157. 📧 1940 Kolozsvár, Cluj; Mátyás király T2/3 **1600**



41158. 📧 1941 Kolozsvár, Cluj; Mátyás kir. Diák T2 **1800**



41159. ** * Kolozsvár, Cluj; Mátyás király szob T1 **21400**



41160. 📧 1941 Kolozsvár, Cluj; Deák Ferenc T2/3 **1400**



41161. ** * Kolozsvár, Cluj; Carolina országos k T2 **7000**



41162. ** * Kolozsvár, Cluj; Piaristák templom T2/3 **3000**



41163. * Kolozsvár, Cluj; Mátyás király szobor / T3 **1400**



41164. * 1899 (Vorläufer) Kolozsvár, Cluj; Nemz T3 **4400**



41165. * 1903 Kolozsvár, Cluj; látkép. Boskovi T4 4000



41166. * 1900 Kolozsvár, Cluj; látkép. Dunky Fiv T31600



41167. ☒ 1908 Kolozsvár, Cluj; I. Ferenc József T2/32400



41168. ☒ 1903 Kolozsvár, Cluj; Mátyás király T2/3 2400



41169. ☒ 1906 Kolozsvár, Cluj; Mátyás király sz T31400



41170. * 1941 Kolozsvár, Cluj; Régészeti múz T2/3 2800



41171. * Kolozsvár, Cluj; Bánffy palota, autób T2/3 2800



41172. ☒ 1899 (Vorläufer) Kolozsvár, Cluj; Tord T27500



41173. ☒ 1899 (Vorläufer) Kolozsvár, Cluj; Ko T2/37500



41174. ☒ 1898 (Vorläufer) Kolozsvár, Cluj; Fő T2/37500



41175. ** Kolozsvár, Cluj; Pályaudvar, vasút T1 4200



41176. ** Kolozsvár, Cluj; Marianum. Joánovic T15500



41177. ☒ 1910 Kolozsvár, Cluj; Szamos részl T2/32600



41178. * 1898 (Vorläufer) Kolozsvár, Cluj; látkép T34600



41179. ** Kolozsvár, Cluj; Református templom T4600



41180. ☒ 1911 Kolozsvár, Cluj; Széchenyi tér é T34600



41181. ☒ 1899 (Vorläufer) Kolozsvár, Cluj; A T2/3 4600



41182. * Kolozsvár, Cluj; Marianum belső. Joá T1/25500



41183. ☒ 1901 Kolozsvár, Cluj; Torda-Túrha T2/35500



41184. ** Korond, Corund; Üdvözet Korond- T2/3 5500



41185. ** Korond, Corund; Üdvözet Korond-gy T25500



41186. * 1907 Kovászi, Kovasinc, Covasint; T3/46000



41187. ☒ 1917 Kovászna, Covasna; Pokolsá T2/312000



41188. ☒ 1939 Kovászna, Covasna; Kovászna- T22000



41189. ** Kovászna, Covasna; Fő tér, Pokolsá T4200



41190. ** Körösfő, Izvoru Crisului (Kalotaszeg T2/34200



41191. ** Körösfő, Izvoru Crisului (Kalotaszeg T11000



41192. ** Körösfő, Izvoru Crisului (Kalotaszeg T24200



41193. ** Körösfő, Izvoru Crisului (Kalotaszeg T24200



41194. ☒ 1909 Kristyor, Hungary; nyadkristyor, Crisci T2 12000



41195. ☒ 1909 Lippa, Lipova; Solymosi vár, Már T3 5000



41196. ☒ 1910 Lugos, Lugoj; Király utca, Gr T2/3 11000

Weboldalunkon a zárás pillanatáig licitálhat és követheti tételei állását!



41197. * 1912 Lugos, Lugo
oj; árvíz, összedőlt T2/16000



41198. * 1908 Lugos, Lugo
j; Református temp T2/35500



41199. * 1912 Lugos, Lugo
j; Izabella tér, Városh T34400



41200. ☒ 1915 Lugos, Lugo
oj; Széchenyi utca T2/3 5500



41201. * 1912 Lugos, Lugo
j; árvíz. Naschitz L T3/4 7500



41202. * Lugos, Lugo; Tem
plom utca, Közgaz T2/3 7500



41203. * 1912 Lugos, Lugo
j; árvíz / flood T2 T2 6500

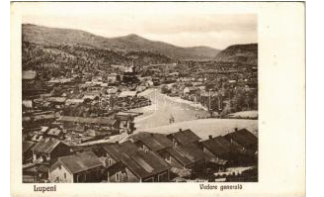

41204. * 1927 Lupény, Lup
eni; Vedere genera T2/35000



41205. ☒ 1916 Magyarbod
za, Vama Buzaulu T2/3 7500



41206. ** Magyarigen, Igh
iu; Református te T2/3 11000



41207. ☒ 1906 Magyarláp
s, Oláhlápos, Targ T2/3 7500



41208. * 1941 Magyarláp
s, Oláhlápos, Targ T2/3 3200



41209. ** Magyarvalkó, V
aleni (Tara Calatei T2/3 3000



41210. ** Magyarvista, Vi
sta, Vistea; szénag T2/34200



41211. * 1922 Málnásfürdő
, Malnas Bai; fürdő T4 12000



41212. * Málnásfürdő, Mal
nas Bai; fürdőpark T1/2 1200



41213. ☒ 1905 Máramaros
sziget, Sighetu Marm T32000



41214. ☒ 1902 Máramaros
sziget, Sighetu Marm T31600



41215. ☒ 1898 (Vorläufer)
Máramarossziget, Si T4 2000



41216. ☒ 1943 Máramaros
sziget, Sighetu Marm T34200



41217. ☒ 1907 Máramaros
sziget, Sighetu Ma T2/3 5500



41218. ☒ 1901 Máramaros
sziget, Sighetu Marm T27500



41219. ☒ 1941 Máramaros
sziget, Sighetu Ma T2/3 2000



41220. ☒ 1941 Máramaros
sziget, Sighetu Marm T32000



41221. ☒ 1941 Máramaros
sziget, Sighetu Ma T2/3 2000



41222. ☒ 1941 Máramaros
sziget, Sighetu Ma T2/3 2000



41223. ☒ 1916 Máramaros
sziget, Sighetu Ma T2/3 1000



41224. ☒ 1902 Máramaros
sziget, Sighetu Ma T2/3 3000



41225. ☒ 1941 Máramaros
sziget, Sighetu M T2/3 18000



41226. ☒ 1909 Máramaros
sziget, Sighetu Ma T2/3 5000

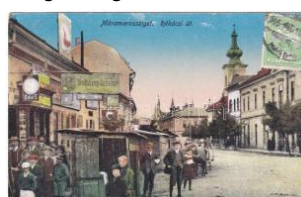

41227. ☒ 1915 Máramaros
sziget, Sighetu Mar T3 10000



41228. ** Máramarosszig
et, Sighetu Marm T2/3 5000



41229. ** Máramarossziget, Sighetu Marmatiei T45000



41230. 1916 Máramarossziget, Sighetu Ma T2/3 1000



41232. 1918 Mária-Radna, Radna (Lippa, Lipo T3 2600



41233. 1909 Mária-Radna, Radna (Lippa, Lip T2/32000



41234. 1909 Mária-Radna, Radna (Lippa, Lip T2/32000



41235. 1912 Mária-Radna, Radna (Lippa, Lip T2/32000



41236. 1906 Mária-Radna, Radna (Lippa, Lip T2/37000



41237. 1916 Mária-Radna, Mária-Radna, Radn T41000



41238. ** Mária-Radna, Radna (Lippa, Lipova T2/3 4200



41239. ** Mária-Radna, Mária-Radna, Radna (L T2 4200



41240. * Maroshéviz, Oláh toplica, Toplita, To T1/2 1400



41241. * Maroshéviz, Oláh toplica, Toplita, To T2/3 2800



41242. * Maroshéviz, Oláh toplica, Toplita, Topl T4 1800



41243. * Marosújvár, Uioara, Ocna Mures; Só T2/34800



41244. ** Marosújvár, Felsómarosújvár, Ocna T2/34200



41245. ** Marosvásárhely, Targu Mures; Pal T2/3 4000



41246. ** Marosvásárhely, Targu Mures; Tol T2/3 3000



41247. ** * Marosvásárhely, Targu Mures; 11 d 1000



41248. * 1940 Marosvásárhely, Targu Mures; T2/33000



41249. * 1940 Marosvásárhely, Targu Mures; b T33000



41250. 1940 Marosvásárhely, Targu Mures; T3/42600



41251. 1924 Marosvásárhely, Targu Mures; A T25500



41252. 1940 Marosvásárhely, Targu Mures; b T27500



41253. 1941 Marosvásárhely, Targu Mures; T2/34200



41254. ** Marosvásárhely, Targu Mures; Szé T2/35500



41255. ** Marosvásárhely, Targu Mures; Fő T2/3 5500



41256. 1942 Marosvásárhely, Targu Mures; T2/31400



41257. 1908 Marosvásárhely, Targu Mures; T2/34000



41258. 1901 Măslak, Măslac, Fő tér, nagy T2/3 12000



41259. 1899 (Vorläufer) Măslac, Mediasch, Mediasch, T23000



41260. 1965 Măslac, Măslac, Mediasch, Mediasch; (T2/3 1200



41261. ** Măslac, Măslac, Mediasch, Mediasch; Ehem T4 1600

Kérjük telefonos és írásbeli ajánlatait időben adja le!



41262. ** Medgyes, Mediasch, Medias; Fő T2/312000



41263. 1896 (Vorläufer) Medgyes, Mediasch T318000



41264. ** Meggyesfalva, Mureseni; gépkocsis T2 3000



41265. ** Meggyesfalva, Mureseni; Vargha T2/3 3000



41266. 1900 Mehádia, Mehadia; Brunnens T2/340000



41267. ** Menyháza-fürdő, Monyasza, Baile T3/4 4200



41268. * Menyháza-fürdő, Monyasza, Baile M 1000



41269. ** Menyháza, Monyasa; Ércszállító síkl T1 6000



41270. 1915 Menyháza-fürdő, Monyasza, Ba T24200



41271. 1906 Nagybánya, Baia Mare; Fő tér T2/3 3000



41272. 1901 Nagybánya, Baia Mare; Rák u T2/3 9500



41273. 1924 Nagybánya, Baia Mare; Festő T2/3 5500



41274. * 1928 Nagybánya, Baia Mare; Wagne T2/35000



41276. * 1943 Nagybánya, Baia Mare; Szt. Istv T2 1400



41277. 1901 Nagybánya, Baia Mare; Keresztheg T2/3 8000



41278. 1899 (Vorläufer) Nagyenyed, Aiud; lá T4 1600



41279. * Nagyenyed, Aiud; Fő tér, Czirner I. Jó T2/35500



41280. * Nagyenyed, Aiud; Liceul Titu Maioresc T35500



41281. ** Nagyenyed, Aiud; Posta és táviráda T2 14000



41282. ** Nagyenyed, Aiud; Fő tér, Lang, Ros T316000



41283. 1905 Nagyenyed, Aiud; Vármegyeház T34200



41284. 1917 Nagybánya, Ileana; Közpon T2/312000



41285. * Nagykároly, Carei; Kossuth szobor (19 T22000



41286. 1909 Nagykároly, Carei; Gróf Károly T2/33000



41287. 1915 Nagykároly, Carei; vasútállom T2/3 2000



41288. 1917 Nagykároly, Carei; Kossuth sz T2/32000



41289. 1940 Nagykároly, Carei; Bis. reformát T43000



41290. ** Nagykároly, Carei; Gróf Károlyi kast T2 5500



41291. * 1909 Nagykároly, Carei; Kossuth ke T2/3 2400



41292. 1906 Nagysink, G ross-Schenk, Cinc T2/3 5000



41293. * Nagysomkút, Somcuta Mare; Vedere T4 12000



41294. ** Nagyszalonta, Salonta; Kossuth utca T4 3000



41295. 1902 Nagyszalonta, Salonta; Kossut T2 3000



41296. 1915 Nagyszalonta, Salonta; Arany T2/3 4600



41297. 1908 Nagyszeben, Hermannstadt, S T2/3 4200



41298. 1915 Nagyszeben, Hermannstadt, S T2/3 4200



41299. Nagyszeben, Hermannstadt, Sibiu T2/3 1000



41300. Nagyszeben, Hermannstadt, Sibiu T2/3 4200



41301. Nagyszeben, Hermannstadt, Sibiu; K T 4000



41302. Nagyszeben, Hermannstadt, Sibiu; F T2/3 1400



41303. Nagyszeben, Hermannstadt, Sibiu; E T 42000



41304. Nagyszeben, Hermannstadt, Sibiu; Ha T2 1600



41305. 1900 Nagyszeben, Hermannstadt, Sib T4 1600



41306. 1916 Nagyszeben, Hermannstadt, Sib T3 1600



41307. 1903 Nagyszeben, Hermannstadt, T2/3 18000



41308. 1915 Nagyszeben, Hermannstadt, S T2/3 2000



41309. Nagyszeben, Hermannstadt, Sibiu; F T2/3 2400



41310. 1913 Nagyszeben, Hermannstadt, Sib T2 5000



41311. 1914 Nagyszeben, Hermannstadt, S T2/3 5000



41312. 1914 Nagyszeben, Hermannstadt, S T2/3 5500



41313. Nagyszeben, Hermannstadt, Sibiu; St T4 1600



41314. 1899 (Vorläufer) Nagyszeben, Herm T2/3 2000



41315. 1899 (Vorläufer) Nagyszeben, Herm T2/3 3000



41316. Németszentmihály, Sanmihaiu Ger T2/3 12000



41317. 1931 Nagyszentmiklós, Sannicolau M T2/3 2000



41318. Nagyvárad, Oradea; Szent László té T3 4400



41319. 1915 Nagyvárad, Oradea; pályaudv T2/3 4200



41320. Nagyvárad, Oradea; Primaria / Város T2/3 2600



41321. 1918 Nagyvárad, Oradea; Római ka T2/3 5000



41322. 1912 Nagyvárad, Oradea; Emke kávf T2/3 5500



41323. Nagyvárad, Oradea; M. kir. Honv T2/3 22000

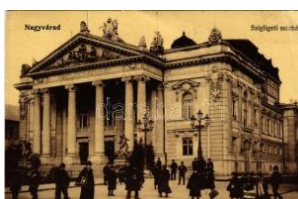

41324. 1907 Nagyvárad, Oradea; Szigligeti s T3 4000



41325. 1909 Nagyvárad, Oradea; Körös rés T2/3 5000

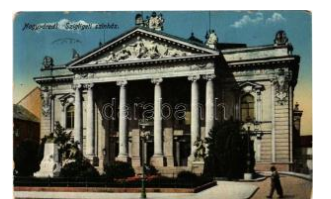

41326. 1916 Nagyvárad, Oradea; Szigligeti s T4 1000

Lindner és Kobra termékek teljes választékban megrendelhetők irodánkban vagy

webol



41327. * 1940 Nagyvárad, Oradea; bevonu T2/3 12000



41328. ** * Nagyvárad, Oradea; 9 db modern k 1000



41329. ☒ Nagyvárad, Oradea; 2 db modern képes 1200



41330. ☒ 1965 Nagyvárad, Oradea; Piata Victo T3 1200



41331. ☒ 1940 Nagyvárad, Oradea; Szent Lá T1/2 5500



41332. ** Nagyvárad, Oradea; Olaszi, Várad T2/3 2000



41333. ** Nagyvárad, Oradea; Bémer tér, Pa T2/3 5000



41334. ☒ 1909 Nagyvárad, Oradea; Bémer té T3/4 4200



41335. ☒ 1916 Nagyvárad, Oradea; Pannonia s T3 4200



41336. ☒ 1911 Nagyvárad, Oradea; Római kato T2 4200



41337. ☒ 1911 Nagyvárad, Oradea; Szigligeti T2/3 4200



41338. ☒ 1915 Nagyvárad, Oradea; M. kir. Törv T3 4200



41340. ☒ 1901 Nagyvárad, Grosswardein, Orad T3 8000



41341. * ~1960 Nagyvárad, Oradea; Bibliotec T2/3 1000



41342. ** Nagyvárad, Oradea; Fekete Sas szá T1 4000



41343. * Nagyvárad, Oradea; Aleia Crisului / K T2/3 4200



41344. ☒ 1913 Nagyvárad, Oradea; Kishídfo, T2/3 4200



41345. ☒ 1919 Nagyvárad, Oradea; Szt. Lász T3/4 4200



41346. ☒ Nagyvárad, Oradea; Honvéd hadapró T3 4200



41347. * Nagyvárad, Oradea; Teatrul maghiar d T3 1000



41348. ** Nyárádszereda, Miercurea Nirajul T2/3 7500



41349. ☒ 1917 Oravica, Oravica; Bányavölgly. T2/3 4200



41350. ☒ 1962 Oravica, Oravica; Sanatoriul C T2/3 1000



41351. ☒ 1917 Oravica, Oravica; Oravicz T4 4200



41352. ☒ 1899 (Vorläufer) Orlát, Winsberg, O T2/3 7500

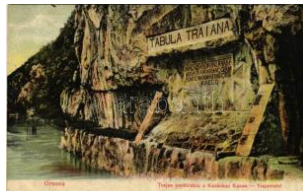

41353. ☒ 1911 Orsova, Trajan emléktábla a Kaz T3 3200



41354. ☒ 1905 Orsova, Korona kápolna. G. H T2/3 7500



41355. ☒ 1916 Orsova, Hutterer G. 105. T2 T2 4200

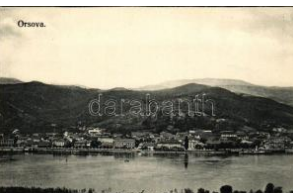

41356. ** Orsova, Dunapart / Danube riversid T1 4200



41357. ** Orsova, Korona kápolna. Hutterer T2/3 4200



41358. ** Orsova, Korona kápolna / chapel T1 T1 4200

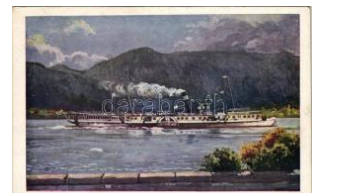

41359. ** Orsova, I. Ferenc József termesgő T1/2 6000



41360. ☒ 1909 Orsova, Ozanic szálloda a tu T2/3 40000



41361. ** Orsova, Kasanpartie / Dunarea la Ca T3 5500



41362. ☒ 1915 Orsova, Kasan / Kazán szoros. T3 1000



41363. ☒ 1900 Ótoshán, Tohanu Vechi, Altta T2/3 50000



41364. ☒ 1899 (Vorläufer) Pankota, Pancota; F T4 7000



41365. ☒ 1915 Papfalva, Papesti (Máramaro T2/3 11000)



41366. ☒ 1906 Pécska, Magyarpécska, Pecic T2/3 8000



41367. ** Petrova (Máramaros), 1907 február T3/4 2000



41368. ** Petrosény, Petrosani; Janza tele T2/3 4200

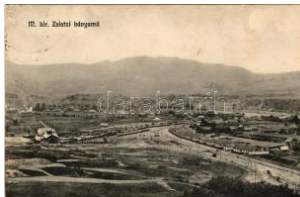

41369. ☒ 1916 Petrosény, Petrosani; M. Kir. T2/3 6500

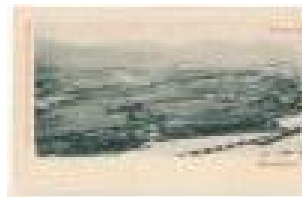

41370. * Petrosény, Petrosani; fűrésztelep. T3/4 12000



41371. ☒ 1912 Piski, Simeria; vasútállomás, vo T2 4200



41372. ☒ Ponyászka, Poneasca (Bozovics, B T2/3 14000)



41373. ** Predeal. Ad. Maier & D. Stern (fl) T T2/3 5000



41374. * 1908 Predeal, Predeal; Gara / vasútállomás T3 4000



41375. * Predeal, Predeal; Gara / vasútállomás T3 4000



41376. * 1903 Predeal, Predeal; Monastirea / O T4 4000



41377. ☒ 1918 Pribékfalva, Pribilesti (Máramara T2/3 7500)



41378. ☒ 1915 Prizlop-hegység, Prislop (Mára T3 1400)



41379. ☒ 1912 Prizlop-hegység, Prislop (Mára T2 5000)



41380. * 1898 (Vorläufer) Püspökfürdő, Szentlás T4 9000



41381. ** Radnaborberek, Valea Vinului; Borb T1 4200



41382. ** Radnai-havasok, Muntii Rodnei; kirá T2 1000

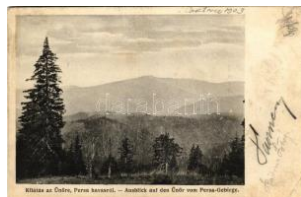

41383. ☒ 1909 Radnai-havasok, Muntii Rodnei; T3 4200



41384. * Radnai-havasok, Muntii Rodnei; Horth T3 1400



41385. ☒ 1917 Radnót, Radnuten, Iernut; Róm T2/3 5000



41386. ** Radnót, Radnuten, Iernut; Piata prin T2 4200



41387. ☒ 1907 Resica, Resita; gépgyár, iparva T2/3 6500



41388. ** Resica, Resita; Industria destillerei T1 5500



41389. ☒ 1911 Resica, Resita; Falepároló tele T2/3 7500

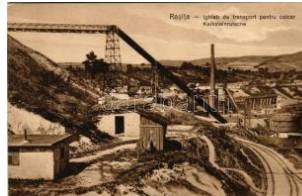

41390. ** Resicabánya, Resesita; Ighiab de trans T1 5500



41391. ** Resicabánya, Resesica, Resita, Resit T2 5500

Kérjük telefonos és írásbeli ajánlatait időben adja le!



41392. ** Resicabánya, Resicza, Recita, Re T2 5500

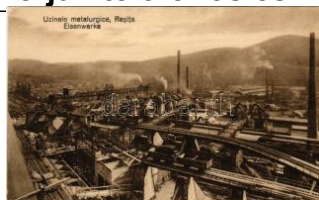

41393. ** Resicabánya, Resita; Uzinele meta T1/25500



41394. ** Resicabánya, Resicza, Recita, Resit T1 6500



41395. 1908 Resicabánya, Resita; Braumüll T2 18000



41396. 1924 Resicabánya, Resita; gőzmozdo T3 6000



41397. ** Resicabánya, Resicza, Recita, Resit T2 7500



41398. ** Resicabánya, Resita; Neff-féle papir T1 7000



41399. ** Resicabánya, Resicza, Recita, Resit T2 5500



41400. * Rónaszék, Rohne n, Costiui (Márama T2 11000



41401. ** Rónaszék, Costiui (Máramaros); u T2/32000



41402. 1901 Segesvár, Schässburg, Sighiso T2 11000

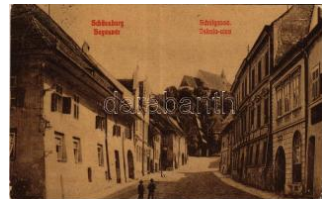

41403. 1917 Segesvár, Schässburg, Sighiso T2/33000



41404. * Sepsibodok, Seps-i-Bodok, Bodoc; A T2/3 8000



41405. 1912 Sepsibüksád, Búkszad, Bixad T4 60000



41406. ** Sepsikőröspatak, Kőröspatak, Va T2/311000



41407. * 1911 Sepsiszentgyörgy, Sfantu Gheor T4 3000

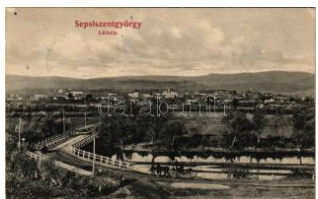

41408. 1905 Sepsiszentgyörgy, Sfantu Gheo T2/35000



41409. * 1910 Sepsiszentgyörgy, Sfantu Gheo T2/34000



41410. 1900 Sepsiszentgyörgy, Sfantu Gheorge T2/3 1000



41411. 1926 Sepsiszentgyörgy, Sfantu Gheo T2/34200



41412. 1918 Sepsiszentgyörgy, Sfantu Gheor T4 4200



41413. ** Sepsiszentgyörgy, Sfantu Gheorge T12400



41414. 1900 Sepsiszentgyörgy, Sfantu Gheor T3 8000



41415. 1931 Sepsiszentgyörgy, Sfantu Gheo T2/34200



41416. 1908 Soborsin, Savarsin; Római ka T2/311000



41417. 1912 Soborsin, Savarsin; templom / T2/3 5500



41418. * Stájerlak, Steierlaka, Stájerlakanina, Ste T39500

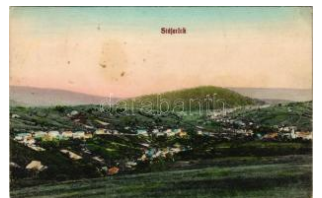

41419. ** Stájerlak, Steierlaka, Stájerlakanina, T3 4200



41420. * 1926 Stájerlak, Steierlaka, Stájerlakan T2/34600



41421. ** Stájerlak, Steierlaka, Stájerlakanina T2/34600



41422. * 1908 Stájerlak, Steierlaka, Stájerlakan T2/34600



41423. 1908 Stájerlak, Steierlaka, Stájerlaka T2/3 4600



41424. ** Stájerlak, Steierl
rak, Stájerlakanina, T1 4200



41425. * 1907 Stájerlak, St
eierlak, Stájerlakanin T36000



41426. ☒ Stájerlak, Steierla
k, Stájerlakanina, S T3/4200



41427. ☒ Stájerlak, Steierla
k, Stájerlakanina, Ste T34200



41428. ☒ 1901 Stájerlak, S
teierlak, Stájerlaka T2/3 3000



41429. * Sugásfürdő, Baile
Sugas (Sepsiszent T312000



41430. ☒ 1902 Sugásfürdő
, Baile Sugas (Sep T2/3 4200



41431. ☒ Szakálháza, Sac
alaz (Temes, Tim T2/3 14000



41432. ☒ Szamosújvár, Gh
erla; Pályaudvar, vas T42000



41433. ☒ 1905 Szamosújvá
r, Gherla; vasútállom T27500



41434. * 1920 Szamosújvá
r, Gherla; M. kir. áll T4 12000



41435. * Szamosújvár, Gh
erla; Főgimnázium T2/3 12000



41436. * Szamosújvár, Gh
erla; Sétateri rész T2/3 12000



41437. * Szamosújvár, Gh
erla; Görög katoliku T412000



41438. ☒ 1917 Szászher
mány, Honigberg, Ha T2/3 3000



41439. * Szászrégen, Reg
hin; Országzászló / Hun8000



41441. * 1941 Szászrégen
, Reghin; utca, tem T2/3 3400



41442. ☒ 1902 Szászsebes
, Mühlbach, Sebesul T2 5000



41443. ☒ Szászváros, Broo
s, Orastie; Szászvá T3/4 200



41444. ☒ 1906 Szászváros
, Broos, Orastie; Pr T2 18000



41445. * ~1910 Szászváro
s, Broos, Orastie T2/3 18000



41446. * 1921 Szászváros
, Broos, Orastie; K T2/3 2000



41447. * 1913 Szászváros
, Broos, Orastie; Ev T312000



41448. ☒ 1916 Szászváros
, Broos, Orastie; Sco T42000



41449. * Szatmárhegy, Viil
e Satu Mare; Váro T2/3 5000



41450. ☒ 1912 Szatmárném
eti, Szatmár, Satu M T4 4000



41451. * Szatmárnémeti, S
atu Mare; Kossuth ke T3400



41452. ☒ 1901 Szatmárném
eti, Satu Mare; Szam T43000



41453. * 1918 Szatmárném
eti, Satu Mare; Deák T3 3000



41454. ☒ 1901 Szatmárném
eti, Satu Mare; Sze T3 12000



41455. ** Szatmárnémeti
, Szatmár, Satu Ma T2/3 2000



41456. ** Szatmárnémeti
, Satu Mare; 6-részes 18000

Rengeteg érdekes tétel az egyéb gyűjtési területek anyagában!



41457. ** Szatmárnémeti, Szatmár, Satu T2/3 **20000**



41458. 1915 Szatmárnémeti, Szatmár, Satu T2/3 **20000**



41459. 1903 Szatmárnémeti, Szatmár, Satu M T **20000**



41460. 1904 Szatmárnémeti, Szatmár, Satu M T **20000**



41461. 1915 Szatmárnémeti, Szatmár, Satu M T **36000**

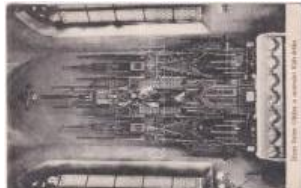

41462. 1910 Szatmárnémeti, Szatmár, Satu M T3 **1600**



41463. 1906 Szatmárnémeti, Satu Mare; Há T2/3 **16000**



41464. ** Szatmárnémeti, Szatmár, Satu Ma T3 **12000**



41465. 1908 Szatmárnémeti, Szatmár, Satu T2/3 **30000**

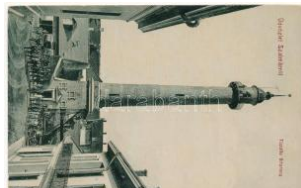

41466. * Szatmárnémeti, Satu Mare; T4 **30000**



41467. 1914 Szatmárnémeti, Satu Mare; Ip T2/3 **16000**



41468. 1913 Szatmárnémeti, Szatmár, Satu T2/3 **16000**



41469. * Szatmárnémeti, Satu Mare; T4 **26000**



41470. 1926 Szatmárnémeti, Satu Mare; Szín T3 **20000**



41471. 1926 Szatmárnémeti, Satu Mare; Hot T2/3 **4200**



41472. * Szatmárnémeti, Satu Mare; A láncos te T **4200**



41473. 1900 Szatmárnémeti, Satu Mare; Lő T2/3 **14000**



41474. * Szatmárnémeti, Satu Mare; Deák tér, T4 **10000**



41475. * Szatmárnémeti, Satu Mare; T2/3 **12000**



41476. 1915 Szatmárnémeti, Satu Mare; Deák T2/3 **9000**



41477. 1896 (Vorläufer) Szebenjuharos, Ho T3 **28000**



41478. 1911 Szebenjuharos, Hohe Rinne, P T3/4 **42000**



41479. 1903 Szebenjuharos, Hohe Rinne, P T2/3 **50000**



41480. 1908 Székelyhid, Sacueni; Árpád t T3/4 **10000**



41481. * Székelykeresztúr, Kristuru Sec T3 **42000**



41482. * 1943 Székelyudvarhely, Odorheiu Se T2/3 **30000**



41484. * 1983 Székelyudvarhely, Odorheiu Secu T2 **12000**



41485. ** Székelyudvarhely, Odorheiu Secuie T2 **12000**



41486. * 1900 Székelyudvarhely, Odorheiu Sec T3 **10000**



41487. ** Székelyudvarhely, Odorheiu Secui T2/3 **5000**



41488. * ~1980 Székelyudvarhely, Odorheiu T1/2 **1000**



41489. 1915 Székelyudvarhely, Odorheiu Sec T2 **5500**



41490. ✉ 1901 Székelyudvarhely, Odorheiu T2/3 7500



41491. ✉ Székelyudvarhely, Odorheiu Secuiesc T4 1600



41492. ✱ Székelyudvarhely, Odorheiu Secuies T2/32000



41493. ✉ 1914 Székelyudvarhely, Odorheiu T2/3 22000



41494. ✉ 1900 Székelyudvarhely, Odorheiu T2/3 16000



41495. ✉ 1904 Székelyudvarhely, Odorheiu Se T312000



41496. ✱✱ Szekelendek, Stolzenburg, Slimnic; Sze T34200



41497. ✱ 1900 Szelistye, S alistea Sibiului, Sal T4 12000



41498. ✱ Szenterzsébet, Szenterzsébet, Hamm T2/34200



41499. ✉ 1917 Szigetfalu, Szkulya, Skulya, Sc T314000



41500. ✱ 1926 Szilágysomlyó, Simleu Silvanie T2/31600



41501. ✉ 1918 Szilágysomlyó, Simleu Silvani T2/3 4200



41502. ✉ 1941 Szilágysomlyó, Simleu Silvaniei; T2 1000



41503. ✱ 1940 Szilágysomlyó, Simleu Silvaniei; T3 1000



41504. ✉ 1944 Szilágysomlyó, Simleu Silvani T2/3 3000



41505. ✱✱ Szovátafürdő, Sovata-bai; Vila Ste T2/3 4200



41506. ✱ 1914 Szovátafürdő, Baile Sovata; Fő T2/37500



41507. ✱ Szovátafürdő, Sovata; Fő sétány. Schuste T2/34200



41508. ✱✱ Szovátafürdő, Sovata; Bernády villa, sz T2/31000



41509. ✉ 1904 Szovátafürdő, Sovata; részlet a Medv T4 5000

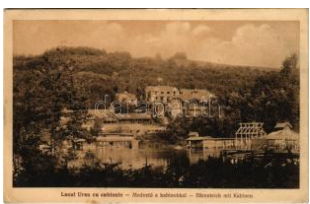

41510. ✱ Szovátafürdő, Baile Sovata; Lacul Ursu cu cabi T2/3 1000



41511. ✱ 1911 Szovátafürdő, Baile Sovata; M T2/3 5500



41512. ✉ Szovátafürdő, Baile Sovata; Medvetó / I T2 4200



41513. ✱ Szovátafürdő, Baile Sovata; Sóhegyek T34200



41514. ✉ Szovátafürdő, Baile Sovata; Nyaralók a T24200



41515. ✉ 1943 Szovátafürdő, Baile Sovata; Fürdő szálló T2/3 1000



41516. ✉ 1942 Szovátafürdő, Baile Sovata; fürdőzők / ba T2/3 1600

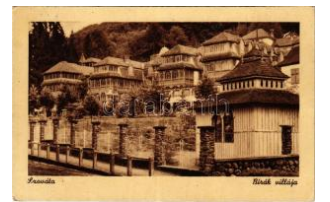

41517. ✉ 1943 Szovátafürdő, Baile Sovata; Bírák villája / T2/3 2400



41518. ✱✱ Szovátafürdő, Baile Sovata; Körő T2/3 12000



41519. ✱✱ ✉ 1914 Tasnád, Községháza, Ro T2/34200



41520. ✱ Temesvár, Timisoara; Józsefvárosi pá T2 4800



41521. ✱✱ Temesvár, Timisoara; Piarista főgi T2/3 3000

Megnyílt megújult webshopunk! Folyamatosan bővülő kínálat!



41522. ** Temesvár, Timisoara; Institut d. A. S T **5500**



41523. 1907 Temesvár, Timisoara; Osztrák T2/3 **2000**



41524. * 1921 Temesvár, Timisoara; Erzsébet T2/3 **4200**



41525. ** Temesvár, Timisoara; Józsefváros T2/3 **1600**



41526. * Temesvár, Timisoara; vihar által kid T1/2 **16000**



41527. 1917 Temesvár, Timisoara; Józsefv T2/3 **4200**



41528. 1900 Temesvár, Timisoara; Császá T2/3 **7500**



41529. * 1901 Temesvár, Timisoara; Szent Gyó T2 **9500**



41530. * Temesvár, Timisoara; Hunyadi út, vil T2/3 **4200**



41531. 1901 Temesvár, Timisoara; Erzsébe T2/3 **9500**



41532. ** Temesvár, Timisoara; Felső leány T2/3 **5500**



41533. 1913 Temesvár, Timisoara; Ferenc Jó T2 **5500**



41534. * Temesvár, Timisoara; Löffler palota, T2/3 **5500**



41535. 1904 Temesvár, Timisoara; K.u.k. Infá T **3500**



41536. ** Temesvár, Timisoara; Józsefváro T2/3 **12000**



41537. 1956 Temesvár, Timisoara; B-dul 3 T2/3 **1000**



41538. 1915 Temesvár, Timisoara; Losonczy tér a S T **3000**



41539. 1915 Temesvár, Timisoara; Vadász T3/4 **4200**



41540. ** Temesvár, Timisoara; Kegyes tanító T2 **4200**



41541. 1911 Temesvár, Timisoara; Kegyes T1/2 **4200**



41542. ** Temesvár, Timisoara; Dózsa utca. T2/3 **4200**



41543. 1907 Temesvár, Timisoara; Dózsa u T2/3 **4200**



41544. 1912 Temesvár, Timisoara; Ferenc T2/3 **4200**



41545. 1899 (Vorläufer) Tenke, Tinca; Fő té T2 **12000**

NO IMAGE

41546. ** Torda, Turda (?); Kiállítás, Tordai só T2 **8000**



41547. ** Torda, Turda; Fő tér, piac, Turcza G T4 **4000**

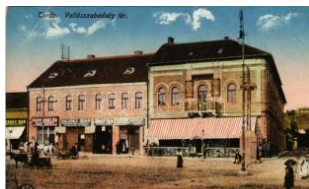

41548. ** Torda, Turda; V allászbabadság tér, A T **3500**



41549. 1916 Tordai-hasa dék, Cheile Turzii, T2/3 **4200**



41550. 1911 Tordai-hasa dék, Cheile Turzii, T2/3 **4200**

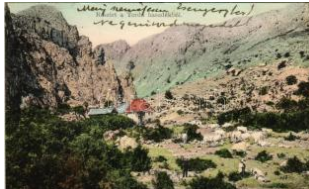

41551. 1913 Tordai-hasa dék, Cheile Turzii, T2/3 **5500**

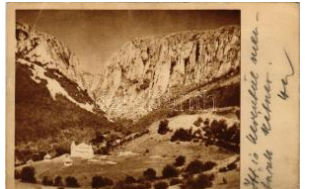

41552. * ~1950 Tordai-hasa dék, Cheile Turzii, T **31200**



41553. 1935 Torockó, Rimetea; Torockói nép T2 **4200**



41554. * Torockó, Rimetea; Torockói pártás T3/4 4200



41555. ** Torockó, Rimetea; Torockói népmű T2/3 4200



41556. ☒ Tótosbánya, Tótos (Budfalva, Budesti, T34200



41557. ** Törösvár, Tölcsvár, Törzburg, Bran T2/35000



41558. ☒ 1917 Tövis, Teius; vasútállomás. Vasú T24200



41559. ☒ 1915 Tövis, Teius; vasútállomás. Vasú T34200



41560. * 1927 Tövis, Teius; Gara / Pályaudva T2/3 8000



41561. ** Tusnádfürdő, Baile Tusnad; Drum T2/3 1200



41563. ☒ 1899 (Vorläufer) Tusnádfürdő, Bai T2/3 16000



41564. * Tusnádfürdő, Baile Tusnad; Háromh T1/27500



41565. * Tusnad, Tusnad; Sólyom-kő, vasútá T2/3 7500

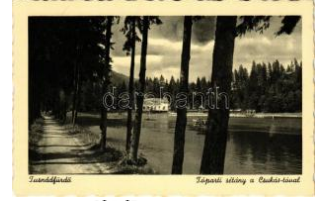

41566. ** Tusnádfürdő, Baile Tusnad; Tóparti T2 1400



41567. ** Tusnádfürdő, Baile Tusnad; Tóparti T2 1400



41568. ** Tusnádfürdő, Baile Tusnad; Staiuca T2/34200



41569. * 1919 Tusnádfürdő, Baile Tusnad; Stefa T34200



41570. ☒ 1919 Tusnádfürdő, Baile Tusnad; Pia T4 4200



41571. ☒ Tusnádfürdő, Baile Tusnad; Szent Anna T37500

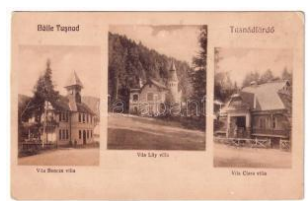

41572. * Tusnádfürdő, Baile Tusnad; Bencze T2/312000



41573. ☒ 1905 Tusnádfürdő, Baile Tusnad; Ré T412000

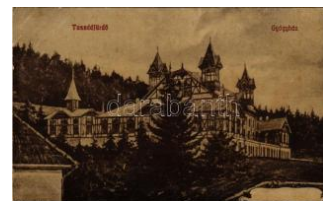

41574. ☒ 1911 Tusnádfürdő, Baile Tusnad; Gyó T31000



41575. * Újszentanna, Újszentanna; Szentanna T2 12000



41576. ☒ 1911 Újszentanna, Újszentanna, Sz T2/39000



41577. ☒ 1911 Újszentanna, Újszentanna, Sz T2/35000



41578. ☒ 1900 Vajdahunya, Hunedoara; Vajda T43200



41579. * 1900 Vajdahunya, Hunedoara; Hun T2/34000



41580. ** Vajdahunya, Hunedoara; Vajda-H T2/34400

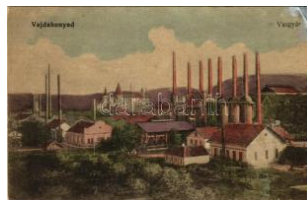

41581. * Vajdahunya, Hunedoara; vasgyár, vá T43600



41582. ☒ Vajdahunya, Hunedoara; vár, Lova T2/34400



41583. ☒ 1906 Vajdahunya, Hunedoara; vár T2/34200



41584. ☒ Vajdahunya, Hunedoara; Vajda-Hu T2/34800



41585. * Vajdahunya, Hunedoara; vár. Adle T2/3 9500



41586. ☒ 1899 (Vorläufer) Vajdahunya, Huned T35000

Rengeteg érdekes tétel az egyéb gyűjtési területek anyagában!



41587. ** Veresmart, Romania; Szász család / T2/3 4200



41588. 1907 Világos, Hungary; vár romjai. Kerp T2/3 2400



41589. * 1901 Világos, Hungary; 1190. évi Világos T2/3 4200



41590. 1900 Világos, Hungary; Bohus kastély, Romania T3 3600



41591. 1903 Vinga, Romania; Római katolikus templom T3 8000



41592. 1918 Vízakna-só gyógyfürdő, Austria; Salzburg T2/3 31000



41593. ** Vízaknasógyógyfürdő, Austria; Salzburg T2/3 5000



41594. 1908 Vízakna, Austria; Saizburg, Ocna Sibiului T2 4200



41595. ** Vízaknasógyógyfürdő, Austria; Salzburg T2/3 4200



41596. 1913 Vízaknasógyógyfürdő, Austria; Salzburg T4 2000



41597. 1904 Vízakna, Austria; Izburg, Ocna Sibiului T2/3 2400



41598. 1903 Vöröstoronyi-szoros, Austria; Roter-Turm T2 2000



41599. 1903 Vöröstoronyi-szoros, Austria; Roter-Turm T2 7500



41600. 1916 Zágony, Hungary; Zagon (Kovácszna, Cova T3 6000)



41601. * 1930 Zilah, Hungary; látkép / general v T2/3 5000



41602. 1908 Zilah, Hungary; Scoala de fete / Leány T2/3 4200



41603. 1940 Zilah, Hungary; Wesselényi szobor T3 5500



41604. 1917 Zsényi, Hungary; Jenő (Temes, Timiş); T2/3 18000



41605. ** Zsibó, Hungary; népviselet. Zörgő Gy T3/4 3000



41606. ** Zsuppa, Hungary; Jupa, Tibiscu; Gara / vasút T1 18000



41607. * Ajnácskő, Hungary; Hajnáska (Gömör); utca, vá T2 9000



41608. 1905 Alsóhámar, Hungary; Dolné Háme (Hod T2 11000)



41609. * Alsótátrafüred, Hungary; Unter-Schmecks, Dolny T2 2600



41610. * 1907 Aranyasmartót, Hungary; Zlaté Moravce T3/4 11000

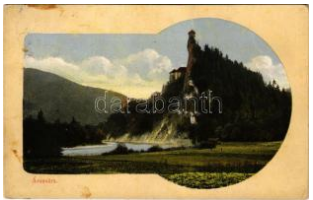

41611. 1910 Árvaváralja, Hungary; Oravsky Podzám T2/3 3000



41612. 1900 Baka, Hungary; Duna szerdahely, Dunajsk T2 9000



41613. * Baldóc, Hungary; Baldóc-fürdő, Kúpele Baldo T1/2 3000



41614. 1902 Bán, Hungary; Trencsénbánya, Bánovce na T2/3 8000



41615. ** Bankó-fürdő, Hungary; Bankov (T2/3 1000)



41616. 1899 (Vorläufer) Bártfa, Hungary; Bártfafürdő, B T3 2000



41617. 1899 (Vorläufer) Bártfa, Hungary; Bártfafürdő T2/3 4200



41618. 1899 (Vorläufer) Bártfa, Hungary; Bártfafürdő T2/3 4200



41619. ** Bártfa, Bartfafü rdő, Bardejovské K T2/31800



41620. 1900 Bártfa, Bard iov, Bardejov; Kun T2/3 2800



41621. 1909 Bártfa, Bartfafü rdő, Bardejovské T31800



41622. * 1905 Bártfa, Bartfafü rdő, Bardejovské T2/31800



41623. 1908 Bártfa, Bartfafü rdő, Bardejovské T2/3 1800



41624. * 1905 Bártfa, Bartfafü rdő, Bardejovské T2/31800



41625. 1906 Bártfa, Bartfafü rdő, Bardejovské T34000



41626. * Bártfa, Bartfafü rdő, Bardejovské Kúpele T31800



41627. 1914 Bártfa, Bartfafü rdő, Bardejovské T33000



41628. 1914 Bártfa, Bartfafü rdő, Bardejovské T2/3 1800



41629. ** Bártfa, Bartfafü rdő, Bardejovské K T2/31800



41630. ** Bártfa, Bartfafü rdő, Bardejovské Kú T3 4200



41631. ** Bártfafü rdő, Bardejovské Kúpele, Bardejovské T23000



41632. ** Bártfa, Bard iov, Bardejov; Kalvaria / T2 2400



41633. ** Bártfa, Bard iov, Bardejov; Hotel R T2/3 2400



41634. ** Bártfa, Bard iov, Bardejov; kilátás a t T2 1600



41635. 1902 Bártfa, Bard iov, Bardejov; A tüzv T2 6000



41636. * 1901 Bártfa, Bard iov, Bardejov; Fő T2/313000



41637. 1915 Bazin, Bösi ng, Bözing, Pezino T2/37500



41638. ** Bazin, Bösi ng, Bözing, Pezino T218000



41639. 1913 Besztercebánya, Banská Bystrica T23000



41640. 1913 Besztercebánya, Banská Bystrica T24400

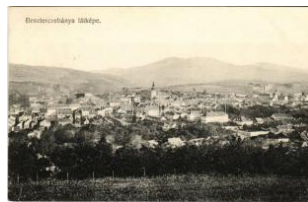

41641. 1908 Besztercebánya, Banská Bystrica T23000



41642. ** Besztercebánya, Banská Bystrica; T1/2 3000



41643. ** Besztercebánya, Banská Bystrica; H T1 3000



41644. * Besztercebánya, Banská Bystrica; M T3/41400



41645. * 1918 Besztercebánya, Banská Bystrica T2/39000



41646. 1915 Besztercebánya, Banská Bystrica T46000



41647. * Bodrogszerdahely, Streda nad Bodro T3 14000



41648. * Bős, Bes, G abcíkovo; Dunai ú T2/311000



41649. 1954 Büdöskő-fü rdő, Smrdáky Kúpe T2/33000



41650. 1932 Büdöskő-fü rdő, Smrdáky Kúpe T2/33000

Megnyílt megújult webshopunk! Folyamatosan bővülő kínálat!



41651. ** Búdöskő-fürdő, Smerdály Kúpele, T2/3 **3000**

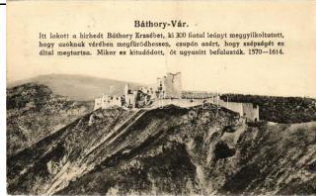

41652. 1917 Csejte, Csejtje, Cachtice; Cac T2/3**3600**



41653. 1903 Cseklész, Ceklís, Bernolákov T2/3 **11000**



41654. ** Csetnek, Stítnik; Régi vár részlete. T2 **12000**



41655. ** Csíz, Csízfürdő, Kúpele Cíz; Szoyka T1**19000**



41656. * 1944 Diószeg, Nagydiószeg, Sládkovic T3**2600**



41657. 1915 Dobsina, Dobschau; Nyári utc T3/4 **7000**



41658. 1911 Dobsina, Dobschau; Dobsinai T2/3 **1200**



41659. 1911 Dobsina, Dobschau; Jégbarla T2/3 **1000**



41660. 1910 Dobsina, Dobschau; Jégbarlang T2**12000**



41661. * Dobsina, Dobschau; Sztraczenai szik T2/3**4000**



41662. ** Dobsina, Dobschau; Jégbarlang be T2/3**3000**



41663. 1905 Dobsina, Dobschau; Ifj. Sárka T2/3**1800**



41664. 1905 Dobsina, Dobschau; Fő tér, gyógyszer T2/3**35000**



41665. 1905 Eperjes, Presov; Fő utca. Kinyitható T2 **11000**



41666. 1918 Eperjes, Presov; Törvényszék T2/3**2600**



41667. * Eperjes, Presov; A utós kirándulás, lepo T3**8000**



41668. * Eperjes, Presov; A ngolkisasszonyok int T2**6000**



41669. 1910 Érsekújvár, Nové Zámky; Re T2/3 **12000**



41670. 1900 Feketehegy, Schwarzenberg, C T2 **6500**



41671. 1904 Feketehegy-fürdő, Feketehegy T2/3**35000**



41672. ** Feled, Veladin, Jesenské; Fő utca T2/3 **2600**



41673. * Felka, Velká (Poprád, Tátra, Magas-Tá T4**1000**

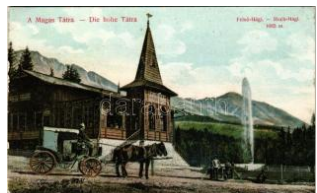

41674. * Felsőhágy, Visnehagy, Vysné Hágý (M T**2000**



41675. * Felsőhágy, Visnehagy, Vysné Hágý (M T**2000**



41676. 1903 Felsőhágy, Visnehagy, Vysné H T2/3**2000**



41677. * Felsőróna, Horná Roven (Selmečbán T2**13000**



41678. 1924 Fenyőháza, Lubochna; (ázott / wet da T4 **1800**



41679. * Fenyőháza, Lubochna; T1/2 T1/2 **3000**



41680. ** Fenyőháza, Lubochna; Hotel Bratis T2/3**3600**



41681. * 1928 Fenyőháza, Lubochna; Hotel Sip T2**3600**



41682. 1924 Fenyőháza, Lubochna; Hotel T2/3 **3600**

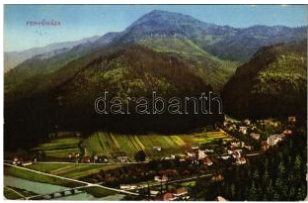

41683. 1918 Fenyőháza, Lubochna; T2/3 T2/3 2800



41684. 1922 Fenyőháza, Lubochna; Státne T2/3 2800



41685. Fenyőháza, Lubochna; Holczmann T2/3 2800

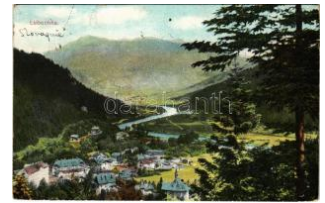

41686. 1919 Fenyőháza, Lubochna; T2/3 T2/3 2800



41687. Fenyőháza, Lubochna; Státne kupele T2/3 2800



41688. 1917 Fenyőháza, Lubochna; (kis sz T2/3 2800)



41689. Fenyőháza, Lubochna; Nagyszálló. T2/3 2800

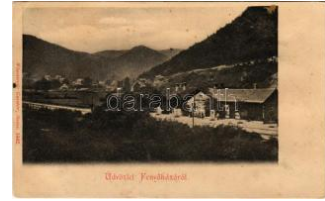

41690. Fenyőháza, Lubochna; vasútállomás. T3 3400



41691. 1909 Fenyőháza, Lubochna; nyaral T2/3 2800



41692. 1908 Fenyőháza, Lubochna; Holczm T2/3 2800



41693. Galánta, Galanta; Gróf Eszterházy ka T2 7000

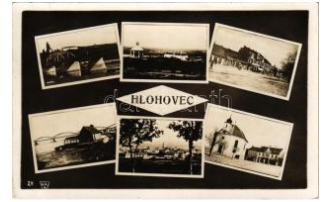

41694. 1930 Galgóc, Frasták, Hlohovec; ka T1/2 2600



41695. Gidrafürész, Pila bei Schattmannsdo T2/3 3000



41696. Gölnicbánya, Gölinitz, Gelnica; Váro T2/3 2800



41697. 1913 Héthárs, Lipany, Lipjany; A róm T2 14000



41698. 1908 Hólak-Trencsentepléc, Hólak, T3/4 2200



41699. 1899 (Vorläufer) Igló, Zipser Neudo T2/3 3200



41700. 1909 Ipolynyék, Nékycje, Vinica; Hay T2/3 12000



41701. 1938 Ipolyság, Saha; bevonulás, az e T2 8000



41702. 1938 Ipolyság, Saha; bevonulás, a T2/3 8000



41703. Ipolyság, Saha; Fő tér, Lengyel szál T1 8000



41704. Ipolyság, Saha; látkép / general view T4 2400



41705. 1938 Ipolyság, Saha; Kasáry generála T3 3000



41706. Jászó, Jászóvár, Jasov; park (fels T2/3 3000



41707. 1938 Kassa, Kosice; bevonulás. H T2/3 8000



41708. Kassa, Kosice; Székesegyház a Mih T4 1200



41709. 1938 Kassa, Kosice; Bauernebl és f T2/3 4000



41710. 1911 Kassa, Kosice; Honvéd szobor, T2 2000



41711. Kassa, Kosice; Honvéd szobor / mili T1 1000



41712. 1911 Kassa, Kosice; Fő utca részle T2/3 2000



41713. 1901 Kassa, Kosice; Fő utca, András T3 3000



41714. 1902 Kassa, Kosice; A kassai Katol T2/3 3000

Lindner és Kobra termékek teljes választékban megrendelhetők irodánkban vagy

bol



41715. ☒ 1902 Kassa, Kosice; Királyi Tábla T2/3 2600



41716. ✱ Kassa, Kosice; Vármegyeház, Kassa T2/3 3000



41717. ☒ 1927 Kassa, Kosice; Sport pavilon, tra T33000



41718. ☒ 1918 Kassa, Kosice; Fő utca, dóm, T2/3 1400



41719. ✱✱ Kassa, Kosice; Ítéltábla / court T1 T1 1200



41720. ✱ 1916 Kassa, Kosice; Hadtestparancsn T31400



41721. ☒ 1918 Kassa, Kosice; Jeney palota. Ny T22600



41722. ☒ Kassa, Kosice; Posta kolónia (Kabo T2/3 3000



41723. ✱✱ Kassa, Kosice; Sokol épület / Persp T3 3000



41724. ☒ 1938 Kassa, Kosice; templom, piac T2/3 5000



41725. ✱✱ Kassa, Kosice; Andrássy palota, lo T2/33000



41726. ✱✱ 1938 Kassa, Kosice; bevonulás, H T1/2 7500



41727. ✱✱ Kassa, Kosice; Kossuth Lajos utca T2/31000



41728. ☒ 1908 Kassa, Kosice; Görög katoliku T2/3 1000



41729. ✱✱ Kékkő, Blauentein, Modry Kamen; T1 3000



41730. ✱✱ Késmárk, Kezmarok; Pohľad na ka T2/32400



41731. ☒ 1912 Kisszeben, Sabinov; kegyesre T2/3 5500



41732. ☒ 1911 Kisszeben, Sabinov; Kénfürdő T2/3 1000



41733. ☒ 1942 Komárom, Komárom; vasútállomá T21400



41734. ✱✱ Komárom, Komárom; Art Nouveau T2/3 3000



41735. ✱✱ Komárom, Komárom; Szent András t T3 3200



41736. ✱ Komárom, Komárom; Klapka tér, város T22400



41737. ✱✱ Komárom, Komárom; Tisztviselő tele T1 6000



41738. ☒ 1938 Komárom, Komárom; Jókai szö T2/3 1200



41739. ☒ 1910 Konyha, Kuchyna, Kuchel (Mal T2 12000



41740. ✱ Koritnyica, Korytnica; látkép, fürdő. K T3/41200



41741. ☒ 1911 Koritnyica, Korytnica; látkép, für T4 1400

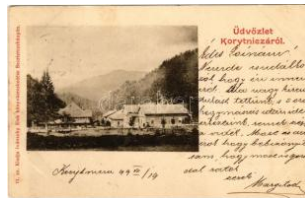

41742. ☒ 1899 (Vorläufer) Koritnyica, Korytnica T2/32400



41743. ☒ 1900 Koritnyica, Korytnica; Zsófia forr T35500



41744. ☒ 1900 Koritnyica, Korytnica; látkép. Ivá T41000

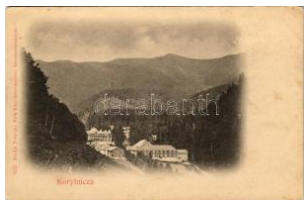

41745. ✱ Koritnyica, Korytnica; látkép. Ivánszk T2/31600



41746. ☒ 1903 Koritnyica, Korytnica; Kohn A. T2/3 3000



41747. ☒ 1912 Kovácspatlak, Kovacov; nyara T3/42000



41748. ☒ 1903 Kovácspatak, Kovacov; Nyara T2/3 2000



41749. ☒ Kovácspatak, Kovacov; Vendéglő, t T2/3 4000



41750. ☒ 1902 Kovácspatak, Kovacov; Rédly T2/3 4000



41751. ☒ 1914 Kőrmöcbánya, Kremnitz, Krem T2/34000



41752. ☒ 1907 Kőrmöcbánya, Kremnitz, Krem T3 3000



41753. ☒ 1914 Kőrmöcbánya, Kremnitz, Krem T2/32200



41754. * 1905 Kőrmöcbánya, Kremnitz, Krem T33400



41755. ** Kőrmöcbánya, Kremnitz, Krem T2 1400



41756. ☒ Krasznahorkavárja, Krásnohorské P T21400



41757. * 1951 Krasznahorkavárja, Krásnohorské P T2/33000



41758. ☒ 1901 Leibitz, Lubica; Evangélik T23400



41759. ☒ 1938 Léva, Levice; utca, piac / stree T2/31600



41760. ☒ 1938 Léva, Levice; + "Léva visszatért T2 3000



41761. ☒ 1909 Liptóújvár, Liptovský Hrádok; K T2/35000



41762. * Losonc, Lucenec; Csónakázó tó / lak T2/31600



41763. ** Losonc, Lucenec; Losonci fürdő, Ott T4 3000



41764. ☒ 1909 Losonc, Lucenec; Losonci fürdő, T3 3000



41765. * Losonc, Lucenec; fürdő, vendéglő / s T2/33000



41766. ☒ 1926 Losonc, Lucenec; Csónakázó t T2/3 1600



41767. ☒ 1905 Losonc, Lucenec; Csónakázó t T2/3 2000



41768. ☒ 1916 Losonc, Lucenec; Ligeti részlet T2/31400



41769. ☒ Losonc, Lucenec; Csónakázó tó. Gr T2/31400



41770. ☒ 1923 Losonc, Lucenec; Csónakázó t T2/3 1400



41771. ☒ 1911 Losonc, Lucenec; Csónakázó tér T31400

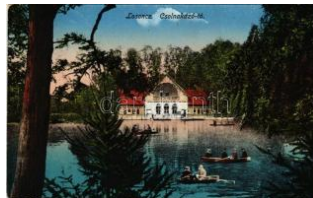

41772. ☒ 1918 Losonc, Lucenec; Csónakázó t T2/3 1400



41773. ☒ 1913 Losonc, Lucenec; Fő tér, Gand T2/31000



41774. ☒ 1935 Losonc, Lucenec; Kavarién Co T2/3 3000



41775. ** Losonc, Lucenec; Római katolikus T2/3 1200



41776. * Lőcse, Leutschau, Levoca; T2 T2 2800



41777. ** Lőcse, Leutschau, Levoca; Városi középkapu T2/3 3000



41778. ☒ 1918 Lőcse-fürdő, Levoc T3 1600

Kérjük telefonos és írásbeli ajánlatait időben adja le!



41779. ✱ Lőcsefüred, Lőcse-fürdő, Levocské T2/31600



41780. ☒ Lőcsefüred, Lőcse-fürdő, Levocské Kú T41600



41781. ☒ 1907 Lőcsefüred, Lőcse-fürdő, Levo T2/32800



41782. ☒ 1927 Lublófüred, Lubló-fürdő, Kúpele T2/3 2800



41783. ☒ Lublófüred, Lubló-fürdő, Kúpele Lub T2/3 2400



41784. ✱ Lublófüred, Lubló-fürdő, Kúpele Lub T2/3 2800



41785. ☒ Lublófüred, Lubló-fürdő, Kúpele Lub T2/3 2800



41786. ☒ 1911 Lublófüred, Lubló-fürdő, Kúpele T2/3 3000



41787. ☒ 1912 Lublófüred, Lubló-fürdő, Kúpele T4 2000



41788. ✱ Lublófüred, Lubló-fürdő, Kúpele Lub T2/3 2800



41789. ✱✱ Lublófüred, Lubló-fürdő, Kúpele Lub T1 3000



41790. ✱✱ Malacka, Malacka, Malacky; Fő té T212000



41791. ☒ 1905 Malacka, Malacka, Malacky; Fő T36000



41792. ☒ Máriaivölgy, Mariantal bei Pressburg T2/31600



41793. ✱ 1903 Máriaivölgy, Mariantal bei Press T3 1600



41794. ☒ 1906 Máriaivölgy, Mariantal bei Pre T2/31600



41795. ☒ 1907 Máriaivölgy, Mariantal bei Pre T2/32800



41796. ☒ 1916 Medne, Medné (Lednicróna, T3/414000



41797. ☒ 1910 Merény, Vondrisel, Nálepkovo; W T3600

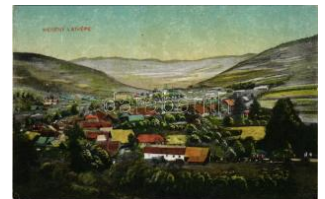

41798. ☒ 1931 Merény, Vondrisel, Nálepkovo T2/3 3000



41799. ☒ 1915 Mezőlaborc, Medzilaborce; Vám T41000



41800. ✱ 1911 Miava, Myjava; T2 T2 3200



41801. ✱✱ Modor, Modra; Bazini utca. Laczkov T3 6000



41802. ☒ 1903 Modor-Harmónia, Modern-Harm T2/36000



41803. ☒ 1900 Murány, Muránylja, Murán; M T2/3 1600



41804. ☒ 1922 Murány, Muránylja, Murán; C T2/3 1000



41805. ✱ Murány, Muránylja, Muránsky hrad T2/3 4000



41806. ✱ Murány, Muránylja, Murán; Murány T2/3 1000



41807. ☒ 1903 Nadasfő, Rárbok, Rohrbach, R T2/37000



41808. ✱ ~1909 Nagypöny, Appony, Oponi T2/3 14000



41809. ☒ 1901 Nagymegyer, Velky Meder, C T2/3 28000



41810. ☒ 1915 Nagymihály, Michalovce; András T35500



41811. 1914 Nagyrőce, Gross-Rauschenba T2/3000



41812. Nagyrőce, Gross-Rauschenbach, Velk T31000



41813. Nagyrőce, Gross-Rauschenbach, Ve T1/21400



41814. Nagyrőce, Nagy-Rőcze, Gross-Rau T2/32000



41815. Nagyrőce, Gros-Rauschenbach, Ve T22000

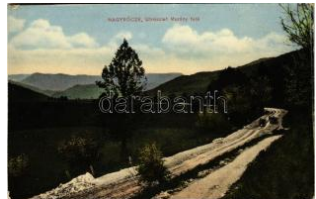

41816. Nagyrőce, Gross-Rauschenbach, Velk T41000

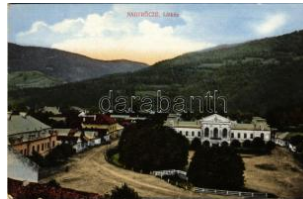

41817. Nagyrőce, Gros-Rauschenbach, V T2/31000



41818. 1903 Nagyszombat, Tyrnau, Trnava T2/3 4000



41819. 1914 Nagytapolcsány, Topolcsány; T2/3 12000



41820. 1915 Nemesgomba, Gomba, Hubice T312000



41821. 1909 Nyitra, Nitra; Püspöki vár, kapub T4 1200



41822. 1909 Nyitra, Nitra; Katonai Csapat kór T2 2600



41823. Nyitrabánya, Handlová, Krikerhera T2/312000



41824. Nyitrasárfő, Nitrianska Blatnica; Má T2/312000



41825. Nyitrazsámbokrét, Zabokreký nad T2/312000



41826. 1903 Nyustya-Likér, Hnústa-Likier; Fő T3 4000

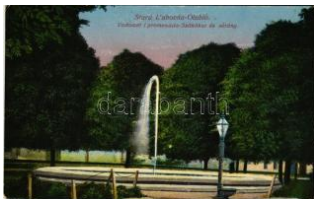

41827. 1923 Ólubló, Stará Lubovna; Vodom T2/31600



41828. 1913 Oszlány, Oslany; Római kato T2/316000



41829. Ótátrafüred, Ótátrafüred, Alt-Sch T1 12000



41830. Párkány, Parkan, Stúrovo; felrobbanto T23000



41831. 1906 Pelsőc, Plešivec; Vasútállom T2/312000



41832. 1907 Poprád (Magas-Tátra, Vysoké T T3 4600



41833. Poprád (Magas-Tátra, Vysoké Tatr T2 11000



41834. 1911 Poprád (Tátra, Tatry); Fő tér, Cs T22200



41835. Pozsony, Pressburg, Bratislava; F T2/3 3000



41836. Pozsony, Pressburg, Bratislava; moz T2/3 2400



41837. Pozsony, Pressburg, Bratislava; S T2/3 3000



41838. 1917 Pozsony, Pressburg, Bratislava T3/42400

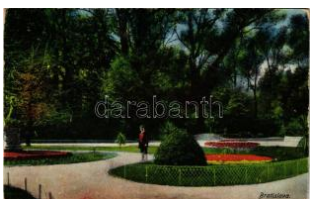

41839. 1928 Pozsony, Pressburg, Bratislava T2/3 1800



41840. Pozsony, Pressburg, Bratislava; V T2/3 2200



41841. 1924 Pozsony, Pressburg, Bratislava T2/3 2200



41842. Pozsony, Pressburg, Bratislava; Vöd T2/3 2200

Lindner és Kobra termékek teljes választékban megrendelhetők irodánkban vagy



41843. 1910 Pozsony, Pressburg, Bratislava T2/32200



41844. 1913 Pozsony, Pressburg, Bratislava T2/3 4000



41845. Pozsony, Bratislava; V T2/3 4000



41846. 1912 Pozsony, Pressburg, Bratislava T2/3 3000



41847. 1907 Pozsony, Pressburg, Bratislava T2/3 4000



41848. 1907 Pozsony, Pressburg, Bratislava T2/3 4000



41849. 1904 Pozsony, Pressburg, Bratislava; T3 1800



41850. 1916 Pozsony, Pressburg, Bratislava; T3 1800



41851. Pozsony, Bratislava; Li T2/3 1800



41852. 1907 Pozsony, Pressburg, Bratislava; T2 1800



41853. Pozsony, Bratislava; Lige T2/3 1800



41854. 1907 Pozsony, Pressburg, Bratislava T2/3 1800



41855. Pozsony, Bratislava; T3 1800



41856. Pozsony, Bratislava; T2/3 2000



41857. Pozsony, Bratislava; S T2/3 4000



41858. Pozsony, Bratislava T2/36000



41859. 1909 Pozsony, Pressburg, Bratislava T2/3 1200



41860. 1905 Pozsony, Pressburg, Bratislava T2/3 1200



41861. 1914 Pozsony, Pressburg, Bratislava T2/3 2400



41862. Pozsony, Bratislava; Vas T24000



41863. 1931 Pozsony, Pressburg, Bratislava T2/3 1600

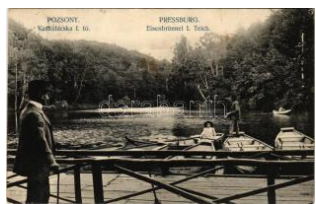

41864. 1911 Pozsony, Pressburg, Bratislava T2/3 2400



41865. 1913 Pozsony, Pressburg, Bratislava T2/3 3000



41866. 1919 Pozsony, Pressburg, Bratislava T2/3 2000



41867. 1907 Pozsony, Pressburg, Bratislava; T3 2000



41868. 1917 Pozsony, Pressburg, Bratislava T3/4 1600



41869. Pozsony, Bratislava; Vödr T4 1600

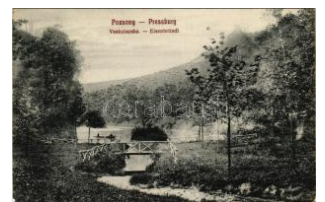

41870. 1911 Pozsony, Pressburg, Bratislava T2/3 2400



41871. Pozsony, Bratislava; Vas T2/3 1600



41872. 1913 Pozsony, Pressburg, Bratislava T2/3 1600



41873. 1933 Pozsony, Pressburg, Bratislava T2/3 2000



41874. 1931 Pozsony, Pressburg, Bratislava T3/4 1600



41875. ☒ Pozsony, Pressburg, Bratislava; Va T2/3 1600



41876. ☒ 1913 Pozsony, Pressburg, Bratislava; T2/3 800



41877. ☒ 1911 Pozsony, Pressburg, Bratislava; T4 1000



41878. ✳ 1912 Pozsony, Pressburg, Bratislava T2/3 3000



41879. ✳ 1922 Pozsony, Pressburg, Bratislava T2/3 3000



41880. ✳ 1933 Pozsony, Pressburg, Bratislava T2/3 3000



41881. ☒ 1917 Pozsony, Pressburg, Bratislava; T3 1600

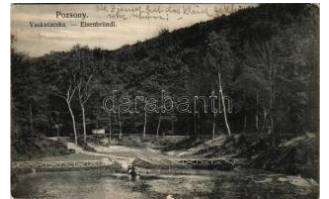

41882. ☒ 1907 Pozsony, Pressburg, Bratislava T2/3 2400



41883. ✳ Pozsony, Pressburg, Bratislava; Vasku T3 1600



41884. ☒ 1911 Pozsony, Pressburg, Bratislava T2 11000



41885. ✳ 1911 Pozsony, Pressburg, Bratislava T2/3 12000



41886. ☒ 1925 Pozsony, Pressburg, Bratislava; T2 3000



41887. ✳✳ Pozsony, Pressburg, Bratislava; Város 2000



41888. ☒ 1926 Pozsonyepérfes, Jahodná; Je T2/3 9000



41889. ☒ Pozsonyepérfes, Jahodná; templom T2/3 4000



41890. ☒ 1917 Pozsonyivánka, Iványi, Ivánka p T3 7000



41891. ✳✳ Pöstyén-fürdő, Kúpele Piestany; Vá T1 3800



41892. ☒ 1918 Pöstyén, Piestany; Royal nagy T2/3 3000



41893. ☒ Pöstyén, Piestany; Zenepavilon a fű T2/3 2400



41894. ☒ 1917 Pöstyén, Piestany; Királysor, K T3/4 1000



41895. ✳ 1914 Pöstyén, Piestany; Infanterista. F T3 1000



41896. ☒ 1929 Pöstyén, Piestany; Infanterista T2/3 1600



41897. ☒ 1906 Pöstyén, Piestany; Zenepavilo T2/3 2000



41898. ✳✳ Pöstyén, Piestany; Hotel Thermia sz T3 1000



41899. ☒ 1908 Pöstyén, Piestany; Grand Hot T2/3 2400



41900. ✳ Pöstyén, Piestany; Fürdő utca / Badg T2/3 1600



41901. ☒ 1906 Pöstyén, Piestany; Gyógyház T2/3 1600



41902. ☒ 1904 Pöstyén, Piestany; Zenepavilo T2/3 3000



41903. ✳ Pöstyén, Piestany; Gyógyház és zenep T3 1600



41904. ✳ Pöstyén, Piestany; Gyógyház / Kursza T2/3 1400



41905. ☒ 1913 Pöstyén, Piestany; Grand Hotel T3 1600



41906. ✳ 1919 Pöstyén, Piestany; Gyógyterem T2/3 1000

Havi két gyorsárverésünkre folyamatosan várjuk a beadásokat!



41907. * Pöstyén, Piestany; Grand Hotel Rón T2/32400



41908. 1906 Pöstyén, Piestany; Grand Hotel T23000



41909. * 1911 Pöstyén, Piestany; Gyógyház / T2/31000

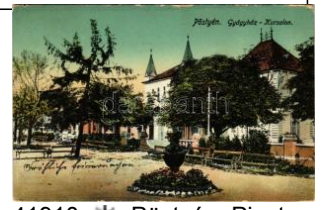

41910. * Pöstyén, Piestany; Gyógyház. Schulcz T31000



41911. * Pöstyén, Piestany; Gyógyház. Weinr T2/31400



41912. 1919 Pöstyén, Piestany; Thermia P T2/31400



41913. ** Pöstyén, Piestany; Thermia park. La T21000



41914. ** Pöstyén, Piestany; Hotel Thermia T2/31000



41915. * Pöstyén, Piestany; Hotel Thermia sz T2/31000



41916. 1916 Pöstyén, Piestany; Thermia P T2/32400

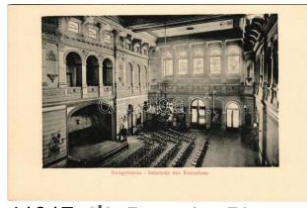

41917. * Pöstyén, Piestany; Gyógyterem, bels T2/31400



41918. * Rajecférfürdő, Rajec ké Teplíce; Agrariu T2/35000

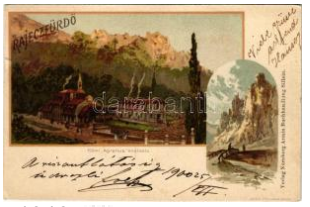

41919. 1900 Rajecférfürdő, Rajec ké Teplíce; A T2/3000



41920. 1902 Rajecférfürdő, Rajec ké Teplíce; V T2/3000



41921. * 1908 Rajecférfürdő, Rajec ké Teplíce; Vor T33000



41922. 1899 (Vorläufer) Rajecférfürdő, Rajec ké T43000



41923. 1920 Rajecférfürdő, Rajec ké Teplíce; lát T41600



41924. * 1914 Rajecférfürdő, Rajec-zfürdő, Rajec ké T41600



41925. 1903 Rajecférfürdő, Rajec-zfürdő, Rajec ké T2/3000

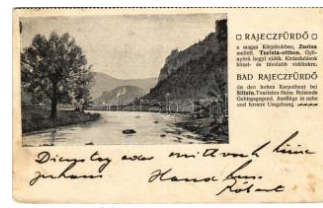

41926. 1910 Rajecférfürdő, Rajec-zfürdő, Rajec ké T2/3000



41927. 1907 Rajecférfürdő, Rajec-zfürdő, Rajec ké T41600



41928. 1935 Rajecférfürdő, Rajec ké Teplíce; A T2/3000

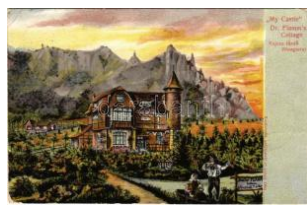

41929. 1903 Rajecférfürdő, Rajec ké Teplíce; D T2/3000



41930. 1904 Rajecférfürdő, Rajec ké Teplíce; T T2/3000



41931. 1908 Rajecférfürdő, Rajec ké Teplíce; T T2/32400



41932. 1908 Rajecférfürdő, Rajec ké Teplíce; F T2/32400



41933. ** Rajecférfürdő, Rajec ké Teplíce; Tó ré T2/32400



41934. 1920 Rajecférfürdő, Rajec ké Teplíce; R T2/32400



41935. ** Rajecférfürdő, Rajec ké Teplíce; Gambr T25500



41936. * Rajecférfürdő, Rajec ké Teplíce; Dependa T42000

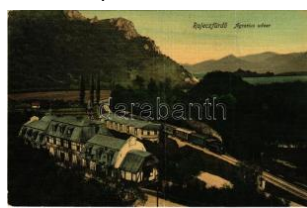

41937. ** Rajecférfürdő, Rajec-zfürdő, Rajec ké T3/43000



41938. 1905 Rajecférfürdő, Rajec-zfürdő, Rajec ké T2/37000



41939. * 1906 Rajecfürdő , Rajecz-fürdő, Rajec T42000



41940. ** Revistyevárálja , Revistye (Ricse, Ú T2/3000



41941. 1905 Rimakov a, Kokava nad Rim T4 20000



41942. * Rimaszombat, Rim avská Sobota; Kra T2/3 1000



41943. * Rimaszombat, Rim avská Sobota; Ors T2/3 2400



41944. 1939 Rimaszomb at, Rimavská Sobo T2/34000



41945. 1913 Rimaszomb at, Rimavská Sobota T32000



41946. 1919 Rimatámás falva, Tamásfalva, T3 16000

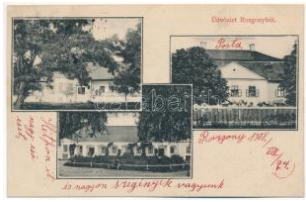

41947. * 1908 Rozgony, R ozhanovce (Kassa, T2 11000



41948. 1917 Rózsahegy , Ruzomberok; vasút T33000



41949. 1909 Rózsahegy , Ruzomberok; (fl) T2 T2600



41950. ** Rozsnyó, Rozn ava; Püspöki palot T2/3 3000



41951. 1938 Rozsnyó, R oznava; bevonulás, R T3000



41952. * 1952 Rozsnyó, R oznava; (EK) T2/3 T2/32400



41953. ** Rozsnyó, Rozn ava; T2 T2 2400



41954. ** Rozsnyó, Rozn ava; T1/2 T1/2 2400



41955. 1925 Rozsnyó, R oznava; 3-részes k T2/36000

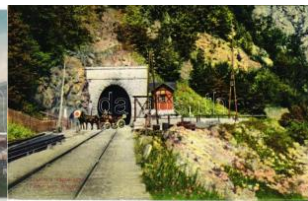

41956. ** Ruttká, Vrutky; Vágvölgyi vasútvon T2/34800



41957. 1931 Ruttká, Vru tky; vasútállomás, T2/3 3200



41958. ** Ruttká, Vrutky; Fő utca, Fisch test T1/2 3000



41959. 1907 Ruttká, Vru tky; pályaudvar, va T2/36000



41960. 1914 Sasvár, Má ria Sasvár, Maria-Sc T4 7000



41961. 1902 Selmecbán ya, Schemnitz, Bans T23800



41962. 1907 Selmecbán ya, Schemnitz, Ban T2/33000



41963. 1938 Somorja, C sallóköz-Somorja, So T23000



41964. 1903 Somorja, S omorin, Samorin; Ka T23600



41965. ** Stomfa, Stampf en, Stupava; temp T2/3 9000



41966. 1905 Stószfürdő, Stoósz-fürdő, Kúpe T214000



41967. ** Stószfürdő, Sto ósz-fürdő, Kúpele T2/3 1400

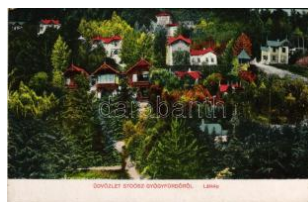

41968. * Stószfürdő, Stoó sz-fürdő, Kúpele Stó T2/31000



41969. 1917 Stószfürdő, Stoósz-fürdő, Kúp T2/3 1600



41970. 1907 Stószfürdő, Stoósz-fürdő, Kúpel T4 1600

Az árverési tételek színes képekkel a darabanth.com oldalon!



41971. 📧 1907 Stószfürdő, Stoósz-fürdő, Kúp T2/31600



41972. 📧 1912 Stószfürdő, Stoósz-fürdő, Kúpel T3 1600



41973. 📧 1910 Stószfürdő, Stoósz-fürdő, Kúpel T3 2000



41974. 📧 1905 Stószfürdő, Stoósz-fürdő, Kúpel T3 1600



41975. 📧 1900 Stószfürdő, Stoósz-fürdő, Kúp T2/32400



41976. 📧 1905 Stószfürdő, Stoósz-fürdő, Kúpel T3 2000



41977. 📧 1904 Stószfürdő, Stoósz-fürdő, Kúp T2/33000



41978. ✨ 1911 Stósz, Stós; látkép. W.L. Bp. 2 T3/4 2000



41979. 📧 1918 Stószfürdő, Stoósz-fürdő, Kúpel T3 2000



41980. 📧 1904 Stószfürdő, Stoósz-fürdő, Kúpel T4 1600



41981. 📧 1923 Stószfürdő, Stoósz-fürdő, Kúp T2/33000



41982. 📧 1902 Stubnyafürdő, Türochéviz, Stu T2/3 2800



41983. ✨ 1906 Stubnyafürdő, Türochéviz, Stu T2/3 3800



41984. 📧 1906 Stubnyafürdő, Türochéviz, Stubn T23800



41985. 📧 Stubnyafürdő, Türochéviz, Stubniansk T33800



41986. ✨ ✨ Stubnyafürdő, Türochéviz, Stubnia T2/32600



41987. ✨ ✨ Stubnyafürdő, Türochéviz, Stubnians T22600



41988. 📧 1906 Stubnyafürdő, Türochéviz, Stu T2/3 3800



41989. ✨ 1908 Stubnyafürdő, Türochéviz, Stubn T33800



41990. ✨ Stubnyafürdő, Türochéviz, Stubnian T2/32600



41991. ✨ ✨ Stubnyafürdő, Türochéviz, Stubnians T22600



41992. ✨ ✨ Stubnyafürdő, Türochéviz, Stubnia T2/32600



41993. 📧 1906 Stubnyafürdő, Türochéviz, Stu T2/3 3800



41994. 📧 1912 Stubnyafürdő, Türochéviz, Stubn T33000



41995. 📧 Svedlér, Schwedler, Svedlár (Szepe T2/33000



41996. ✨ Szádelő, Zádiel (Torna, Turna); völgy T2/33000



41997. ✨ ✨ Szádelő, Zádiel; völgy. Bodavölgy T2/3 3000



41998. 📧 1910 Szepesváralja, Spisské Podhradie T23200



41999. ✨ ✨ Szepesváralja, Spisské Podhradie; F T2400

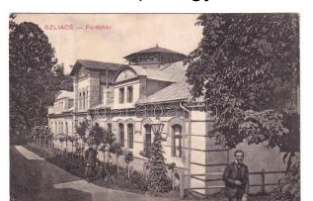

42000. 📧 1909 Sziác, Sliac; Fürdőház. Kereke T4 1600



42001. ✨ 1921 Sziác, Sliac; fürdő, belső / Kúpe T41400



42002. ✨ Sziác, Sliac; Pannonia, Otthon, Hu T2/32000

NO IMAGE



42003. * 1899 (Vorläufer) Sziaci, Sliac; Magya T 32000



42004. * 1907 Sziaci, Sliac; fürdő vendégek T2/3 2400

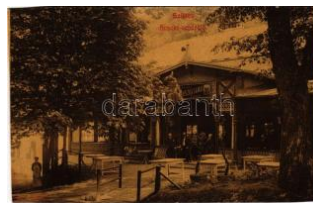

42005. ** Sziaci, Sliac; Huszka Samu vendég T4 2400

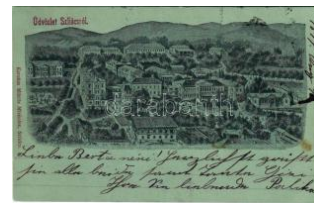

42006. 1899 (Vorläufer) Sziaci, Sliac; látkép T3 2000



42007. 1899 (Vorläufer) Sziaci, Sliac; fürdő, T4 3000

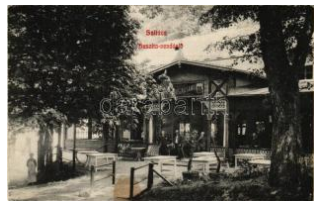

42008. 1907 Sziaci, Sliac; Huszka Samu ve T2/3 4800



42009. 1905 Sziaci, Sliac; Pannonia, Ottho T2/3 1600



42010. 1899 (Vorläufer) Sziaci, Sliac; látkép T3 2000



42011. 1906 Sziaci, Sliac; Pannonia, Ottho T2/3 2000



42012. 1910 Sziaci, Sliac; Pannonia, Otthon, T3 2000



42013. 1910 Sziaci, Sliac; Pannonia, Ottho T2/3 2000



42014. 1898 (Vorläufer) Sziaci, Sliac; Hunga T2 9000



42015. 1912 Sziaci, Sliac; Bellevue T2 T2 3000



42016. 1914 Szelecsény, Szelecsény, Strech T2/3 3000



42017. ** Tátra, Magas-Tátra, Vysoké Tatry T1/2 3600



42018. 1912 Tátra, Tatry; Virágvölgy (Rózs T2/3 2400



42019. * 1911 Tátra, Magas-Tátra, Vysoké Ta T2/3 2000



42020. Tátra, Magas-Tátra, Vysoké Tatry; C T2/3 3000

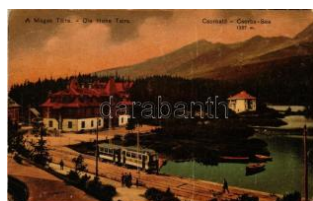

42021. * Tátra, Magas-Tátra, Vysoké Tatry; Cs T3 3000



42022. ** Tátra, Magas-Tátra, Vysoké Tatry; A T1 4000



42023. ** Tátra, Magas-Tátra, Vysoké Tatry; E T1 4000

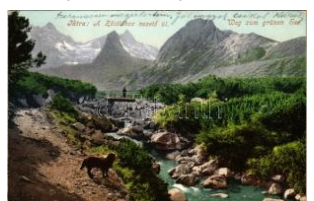

42024. 1910 Tátra, Magas-Tátra, Vysoké Ta T2/3 2400

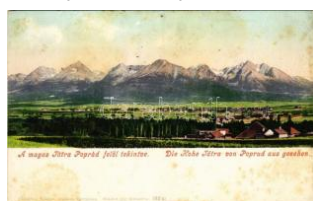

42025. ** Tátra, Magas-Tátra, Vysoké Tatry; P T3/4 800

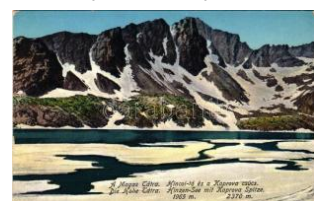

42026. ** Tátra, Magas-Tátra, Vysoké Tatry; H T1 3000



42027. 1915 Takacsény, Sztakcsin, Stakcin; T2/3 12000

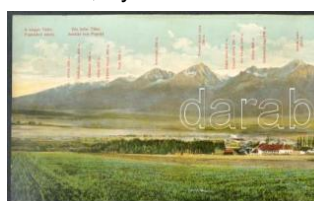

42028. ** Tátra, Magas-Tátra, Vysoké Tatry T3/4 1600

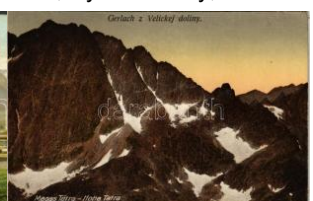

42029. 1925 Tátra, Magas-Tátra, Vysoké Tatry T2/3 3800



42030. Tátra, Magas-Tátra, Vysoké Tatry; M T2/3 12000



42031. 1919 Tátra, Magas-Tátra, Vysoké Ta T2/3 2200



42032. Tátra, Magas-Tátra, Vysoké Tatry; Sz T2 2000



42033. ** Tátrafüred, Ótátrafüred, Altschme T2/3 3000

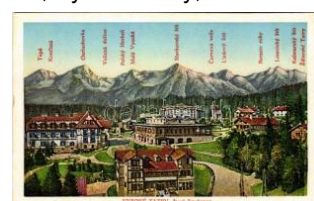

42034. ** Tátrafüred, Ótátrafüred, Altschme T1/2 2400

Az árverési tételek színes képekkel a darabanth.com oldalon!



42035. 1911 Tátrafüred, Schmecks, Smok T2/3 **6000**



42036. Tátraháza, Mlynciky (Magas Tátra, T2/3 **3000**



42037. Tátralomnic, Tátranská Lomnica (Ma T **16000**



42038. 1915 Tátraszéplak, Tatranska Polianka T4 **1000**

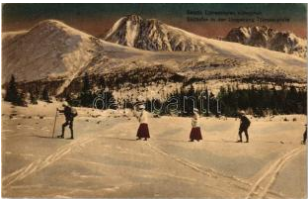

42039. Tátraszéplak, Tatranska Polianka, We T **2500**



42040. 1910 Thurzófüred, Kúpele Turzov (Gó T2/3 **35000**



42041. 1902 Thurzófüred, Kúpele Turzov (G T2/3 **3000**



42042. 1902 Thurzófüred, Kúpele Turzov (Gó T4 **1600**



42043. 1906 Thurzófüred, Kúpele Turzov (G T2/3 **3000**



42044. 1926 Thurzófüred, Kúpele Turzov (G T3/4 **14000**



42045. 1918 Thurzófüred, Kúpele Turzov (Gó T4 **1000**



42046. 1916 Thurzófüred, Kúpele Turzov (Gó T4 **1400**

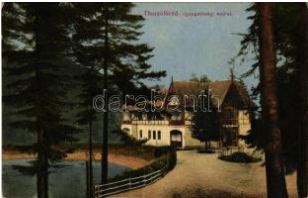

42047. 1911 Thurzófüred, Kúpele Turzov (G T2/3 **3000**



42048. 1908 Thurzófüred, Kúpele Turzov (Gó T3 **3000**



42049. 1926 Thurzófüred, Kúpele Turzov (Gó T3 **1000**



42050. 1929 Thurzófüred, Kúpele Turzov (G T2/3 **2000**



42051. 1905 Tótsóvár, Solivar, Salz T2/3 **5000**



42052. 1902 Trenčén, Trenčín; vár, vasúti T2/3 **1000**



42053. 1907 Trenčén, Trenčín; vasút a vár T2/3 **1600**



42054. Trenčén, Trenčín; várrom / Burgrui T2 **3000**



42055. Trenčén, Trenčín; Hrad / vár / cast T4 **2400**



42056. 1906 Trenčén, Trenčín; Gansel Lipót T2 **3000**



42057. 1916 Trenčénteplic, Trenčianske Te T4 **1000**



42058. Trenčénteplic, Trenčianske Teplé T2/3 **2000**



42059. 1898 (Vorläufer) Trenčénteplic, Tre T3/4 **5000**



42060. 1900 Trenčénteplic, Trenčianske Te T2 **5000**



42061. Trenčénteplic-fürdő, Kúpele Trenčian T3 **1800**



42062. 1916 Trenčénteplic-fürdő, Kúpele T T2/3 **1800**



42063. Trenčénteplic-fürdő, Kúpele Trenčian T2/3 **1800**



42064. 1900 Trenčénteplic, Trenčianske T T2/3 **5000**



42065. 1903 Trenčénteplic, Trenčianske T T2/3 **1600**



42066. 1897 (Vorläufer) Trenčénteplic, Tre T2/3 **4200**



42067. * 1899 (Vorläufer) Trenčské Teplice, Tre T2/35000



42068. * 1906 Trenčské Teplice, Trenčianske T T2/32000



42069. * 1905 Trenčské Teplice, Trenčianske T T2/32000



42070. * Trenčské Teplice, Trenčianske Teplice; u T32000



42071. * 1899 (Vorläufer) Trenčské Teplice, Tre T2/32000



42072. ** Trenčské Teplice-fürdő, Kúpele Tren T2/3 5000



42073. * Trenčské Teplice, Trenčianske Teplice; K T3200



42074. * Trenčské Teplice, Trenčianske Teplice T2/32400



42075. * 1915 Trenčské Teplice, Trenčianske Tep T3 1600



42076. * 1916 Trenčské Teplice, Trenčianske Te T3 1400



42077. * 1917 Trenčské Teplice, Trenčianske T T2/31600



42078. * 1924 Trenčské Teplice, Trenčianske Te T4 1000



42079. * 1917 Trenčské Teplice, Trenčianske Te T3 2000



42080. * Trenčské Teplice, Trenčianske Teplice T2/32400



42081. * Trenčské Teplice, Trenčianske Teplice T2/32000



42082. * Trenčské Teplice, Trenčianske Teplice T2/31000



42083. ** Trenčské Teplice, Trenčianske Teplice T414000



42084. * Trenčské Teplice, Trenčianske Teplice T2/33000



42085. * 1901 Trenčské Teplice, Trenčianske T T2/33000



42086. * 1899 (Vorläufer) Trenčské Teplice, Tren T2/31600



42087. * 1916 Trenčské Teplice, Trenčianske Te T3 1600



42088. * Trenčské Teplice, Trenčianske Teplice T2/31600



42089. * 1909 Trenčské Teplice, Trenčianske Te T3 1600



42090. ** Trenčské Teplice, Trenčianske Teplice T24000



42091. * 1915 Trenčské Teplice, Trenčianske T T2/31600



42092. ** Trenčské Teplice, Trenčianske Teplice T41000



42093. * Trenčské Teplice, Trenčianske Teplice T2/31400

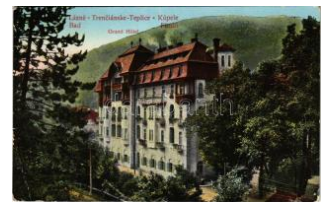

42094. * Trenčské Teplice, Trenčianske Teplice; N T31600

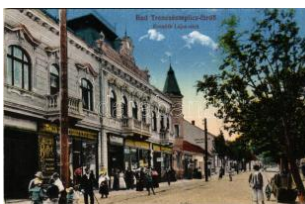

42095. * Trenčské Teplice, Trenčianske Teplice T2/33000



42096. * Trenčské Teplice, Trenčianske Teplice T2/32000



42097. * 1916 Trenčské Teplice, Trenčianske Te T3 1600



42098. * 1916 Trenčské Teplice, Trenčianske Te T3 1000

Megnyílt megújult webshopunk! Folyamatosan bővülő kínálat!



42099. ✉ 1917 Trencséteplíc, Trencianske T2/31000

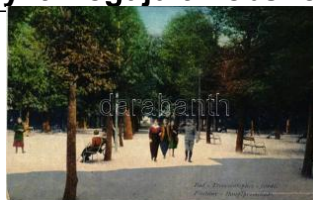

42100. ** Trencséteplíc, Trencianske Teplice T2/3 1600



42101. * Trencséteplíc, Trencianske Teplice T2/31600



42102. * 1920 Trencséteplíc, Trencianske Teplice T3 1000



42103. ✉ 1916 Trencséteplíc, Trencianske T T2/31600



42104. ** Trencséteplíc, Trencianske Teplice T31600



42105. * Trencséteplíc, Trencianske Teplice T2/31600



42106. ** Trencséteplíc, Trencianske Teplice T2/3 2400



42107. ✉ Trencséteplíc, Trencianske Teplice; G T3200



42108. * 1917 Trencséteplíc, Trencianske Teplice T3 1600



42109. * Trencséteplíc, Trencianske Teplice; N T31000



42110. * Trencséteplíc, Trencianske Teplice; N T31000



42111. * 1915 Trencséteplíc, Trencianske Te T2/32000



42112. ✉ 1906 Trencséteplíc, Trencianske Te T3 2000



42113. * Trencséteplíc, Trencianske Teplice T2/32000



42114. ✉ 1908 Trencséteplíc, Trencianske T T2/32000



42115. ** Trencséteplíc, Trencianske Teplice T33000



42116. ✉ 1908 Trencséteplíc, Trencianske T T2/32400



42117. * 1913 Újtátrafüred, Neu-Schmecks, No T35500



42118. ✉ 1904 Újtátrafüred, Neu-Schmecks, No T31200



42119. ✉ 1913 Vágbeszterce, Povazská Bystr T2 12000



42120. * Varanó, Vranov nad Toplou; Fő utca, T37000



42121. ✉ 1909 Vihnye, Vihnyefürdő, Kúpele V T2/32400



42122. ✉ 1912 Vihnye, Vihnyefürdő, Kúpele V T2/32400

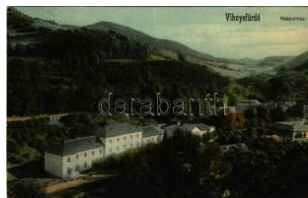

42123. ✉ 1910 Vihnye, Vihnyefürdő, Kúpele V T2/32400



42124. ✉ 1915 Vihnye, Vihnyefürdő, Kúpele V T2/32400



42125. * Vihnye, Vihnyefürdő, Kúpele Vyhne; T2/3 2400



42126. ✉ Vihnye, Vihnyefürdő, Kúpele Vyhne T2/3 2400



42127. ✉ 1928 Vihnye, Vihnyefürdő, Kúpele V T2/32400



42128. ✉ 1904 Vihnye, Vihnyefürdő, Kúpele V T2/32400



42129. ✉ 1917 Vihnye, Vihnyefürdő, Kúpele Vy T2 2400



42130. ✉ 1908 Vihnye, Vihnyefürdő, Kúpele V T2/32400



42131. * 1909 Vihnye, Vih nyefürdő, Kúpele Vy T3 2400



42132. ☒ 1909 Vihnye, Vih nyefürdő, Kúpele V T2/31600



42133. ** Vihnye, Vihnyef ürdő, Kúpele Vyhne; T2 1600



42134. ** Vihnye, Vihnyef ürdő, Kúpele Vyhn T2/3 2400



42135. ☒ 1938 Vihnye, Vih nyefürdő, Kúpele V T2/31000



42136. ☒ Vihnye, Vihnyefürdő, Kúpele Vyhne T2/3 1600



42137. ☒ 1906 Vihnye, Vih nyefürdő, Kúpele V T2/32400



42138. ☒ 1935 Vihnye, Vih nyefürdő, Kúpele Vy T2 2400



42139. * 1917 Vihnye, Vih nyefürdő, Kúpele Vy T2/32400



42140. * 1935 Vihnye, Vih nyefürdő, Kúpele Vy T2/32400



42141. * Vöröskő, Cervený Kamen; Vöröskő vá T3 4400



42142. * Vrátna, Vág völgy. Nákl. Gansel Lipót 5 T31400



42143. ☒ 1916 Zayugróc, U grócváralja, Uhrove T212000



42144. ** Zboró, Zborov; Rákóczi kastély. 30 T3/41600



42145. ** Zboró, Zborov; Rákóczi templom / T2/3 3000



42146. ** Zboró, Zborov; várrom. II. Rákóczi F T13000



42147. ** Zboró, Zborov; Rákóczi féle várka T2/3 3000



42148. ☒ 1902 Zólyom, Zvolen; vár. Özv. Löw T2/33200



42149. ** Zólyom, Zvolen ; Alsó piac a várral T3/4 3000



42150. ** Zsolna, Sillei, Z ilina; Kossuth Lajo T2/3 4000



42151. * 1903 Aknaszlatina , Akna Slatina, Slatin T34800



42152. * Brusztura, Lopuhi v, Lopukhiv (Márama T22800



42153. ☒ 1909 Brusztura, L opuhiv (Máramaros) T2 6500



42154. ☒ 1899 (Vorläufer) Erdészvölgy, Kuzij T2/3 3000



42155. ☒ 1918 Erdészvölgy, Kuzij (Lonka, Luh) T3 1600



42156. ☒ Erdészvölgy, Kuzij (Lonka, Luh); Tis T2/3 4200



42157. ☒ 1918 Erdészvölgy, Kuzij (Lonka, Luh) T3 1600



42158. ☒ 1899 (Vorläufer) Erdészvölgy, Kuzij T2 26000



42159. ☒ 1905 Erdészvölgy, Kuzij (Lonka, Lu) T2/3 2800



42160. ☒ 1918 Gyertyánliget, Polyana-Gyertyán T2/3 3000

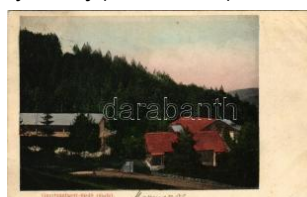

42161. ☒ 1908 Gyertyánliget, Polyána-Gyertyán T34800



42162. ** Gyertyánliget, P olyana-Gyertyánliget T1 3600

Kérjük telefonos és írásbeli ajánlatait időben adja le!



42163. ✱ 1900 Gyertyáni get, Polyána-Gyert T2/34800



42164. ✱ Klauzura Balzatul am Fusse der Czorn T41600



42165. ✉ 1903 Körösmező, Körösmező, Jasz T2/3 5000



42166. ✉ 1909 Körösmező, Jaszinya, Jasina, Y T22800



42167. ✉ 1909 Körösmező, Körösmező, Jaszin T2 5500



42168. ✱✱ Körösmező, Körösmező, Jaszinya, J T31600



42169. ✱ Luhi (Holubina), L agerplatz im Sokolow T41600



42170. ✉ Munkács, Mukacheve, Mukachevo, T2/3 3000



42171. ✉ 1919 Munkács, Mukacheve, Mukachev T31000



42172. ✉ 1916 Munkács, Mukacheve, Mukach T2/31000



42173. ✉ 1920 Munkács, Mukacheve, Mukachev T41000



42174. ✱✱ Munkács, Mukacheve, Mukachevo T2/31000



42175. ✱ Nagybocskó, Velikij Bicskiv, Velyky B T34800



42176. ✱ Ökörmező, Volove Polje, Volové, Mi T2/3 1000



42177. ✱ Pop Iván, síelő, téli sport / skiers, winte T31000



42178. ✱✱ Rahó, Rachov, Rahiv, Rakhiv; Vilh T2/37500



42179. ✉ 1914 Sztatinafüred, Slatina (Aknaszlatina, M T38500



42180. ✱ Sztatinafüred, Slatina (Aknaszlatina, M T38500

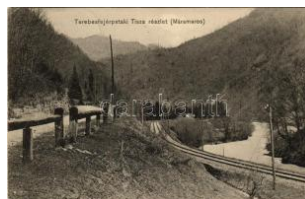

42181. ✉ 1916 Terebesfejérpatak, Terebes (T T2/3 2800



42182. ✱✱ Tiszaborkút, Kvasszi, Kvasy; Mencsu T2 1400



42183. ✉ Tiszavölgy, Erdészvölgy, Kuzij (Lonk T2/37500



42184. ✉ 1901 Ungvár, Uzshorod, Uzhhorod, U T46000



42185. ✉ 1916 Ungvár, Uzshorod, Uzhhorod; N T2/33000



42186. ✱ 1915 Ungvár, Uzshorod, Uzhhorod; Kor T3 5500



42187. ✉ 1915 Ungvár, Uzshorod, Uzhhorod; k T2/34600



42188. ✉ 1911 Vereckei-hágó, Veretsky Pass T2/31200



42189. ✉ Abbazia, Opatija; Madonna, Sirocco (T2/3800



42190. ✉ 1924 Abbazia, Opatija; Grande Palm T2/31000



42191. ✱ Abbazia, Opatija; csónakázás / boat T2/34000



42192. ✱✱ Abbazia, Opatija; port, beach, pro T2/3 1200



42193. ✱ Abbazia, Opatija; - 4 db REGI fotó képek 5000



42194. ✉ 1911 Abbazia, Opatija; Cursaal Qua T2/31000



42195. * Abbazia, Opatija; Volosca, Abbazia T2/3 1000



42196. * 1910 Abbazia, Opatija; Vor der Curmu T3 1000



42197. * Abbazia, Opatija; Seebad Quitta / be T2/3 1400



42198. ☒ 1912 Abbazia, Opatija; Caffé Cursa T2/3 1000



42199. * Abbazia, Opatija; Palmen am Südstran T3 1000



42200. * Abbazia, Opatija; Ribarske ladje / Ch T2/3 1000



42201. ☒ 1909 Abbazia, Opatija; Nord-Strand T2/3 1000



42202. ☒ 1911 Abbazia, Opatija; Villen am Ha T2/3 1000



42203. * Abbazia, Opatija; Panorama Abbazia-V T2 1000

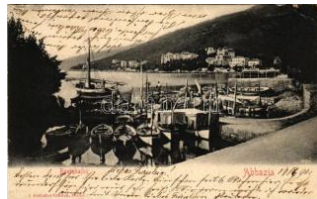

42204. ☒ 1902 Abbazia, Opatija; Bootshafen T2/3 1600



42205. ** Abbazia, Opatija; Schutzhütte am T2/3 1000



42206. * 1901 Abbazia, Opatija; Südstrand / b T2/3 1600



42207. * Abbazia, Opatija; Photogr. Kunstverl T2/3 1600



42208. * 1901 Abbazia, Opatija; Südstrand / b T2/3 1600



42209. * Abbazia, Opatija; Vor dem Café Quarn T3 1400



42210. ** Crikvenica, Cirkvenica; Therapia szá T2 1000



42211. ☒ 1912 Crikvenica, Cirkvenica; strand T3/4 4000

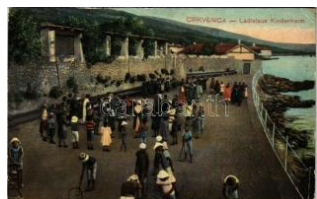

42212. ☒ 1909 Crikvenica, Cirkvenica; Ladislau T3 1200



42213. ☒ 1909 Crikvenica, Cirkvenica; (EB) T3 800



42214. * 1928 Daruvar, Daruvar; Jankoviceva u T3 3600



42215. ☒ 1912 Daruvar, Daruvar; Glavna ulica / T3 3600

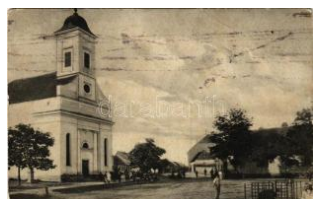

42216. * Diakovar, Djakovo; utca, temp T3 3600



42217. ☒ 1902 Dubrovnik, Ragusa; Piazza Gun T2 3000



42218. ** Dubrovnik, Ragusa; Croatian folklor, T3 1200



42219. ☒ 1922 Dubrovnik, Ragusa; Korpskom T2/3 1200



42220. * Dubrovnik, Ragusa; Rijeka, Narodne n T3 1200



42221. * 1922 Dubrovnik, Ragusa; Croatian folkl T3 1200



42222. ☒ 1899 (Vorläufer) Dubrovnik, Ragusa T2/3 2000



42223. ** Erdud, Erdut; Rusevina u Erdutu / R T3 9000

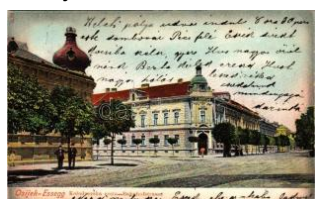

42224. ☒ 1905 Eszek, Essegg, Osijek; Kolod T2/3 3200



42225. ** Fiume, Rijeka; Aro Romano T1 1800

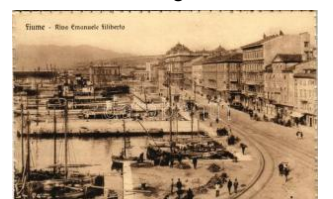

42226. ** Fiume, Rijeka; Iva Emanuele Filiber T1 1800

Megnyílt megújult webshopunk! Folyamatosan bővülő kínálat!



42227. ** Fiume, Rijeka ; T1 T1 **800**



42228. * 1900 Fiume, Rijeka; Stazione e Cors T2/3 **4800**



42229. ☒ 1916 Fiume, Rijeka; Molo Adamich T2/3 **3000**



42230. ☒ 1906 Fiume, Rijeka; Porto / port T2/ T2/3 **2600**



42231. ☒ 1933 Gerzence, Garesnica; Fó utca / T2/3 **3000**



42232. ☒ 1925 Ica, Ica (Abbazia, Opatija); Sa T2/3 **1600**



42233. ☒ 1915 Krczola, Koraljica; Hotel de la V T2/3 **3000**



42234. * 1925 Kórógy, Szerém; Templo T **34800**



42235. ☒ 1907 Korpona, Krapina; Onkéntes t T2/3 **5500**



42236. * Kraljevica, Portoré, Porto Ré; Vila Nirva T **33000**



42237. ☒ 1924 Kraljevica, Portoré, Porto Ré; (E T2/3) **1400**

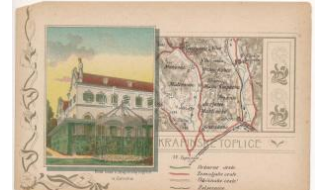

42238. ** Krapinske Toplice, Krapina-Töplitz T3/4 **2600**



42239. ☒ 1902 Lipik, Trinka; Ivócsarnok / d T **33000**



42240. * Makarska - 4 db R EG1 fotó képeslap: nya **5000**



42241. ☒ 1906 Mali Losinj, Lussinpiccolo; (EK) T **31000**



42242. ** Mali Losinj, Lus; Rivo Fr T2/3 **3000**



42243. ☒ 1900 Mali Losinj, Lussinpiccolo; Via T2/3 **3000**



42244. ** Moschenitze, Moschi T2/3 **3000**



42245. * Nekcse, Nasice; Górf Pejacevich ka T2/3 **2400**



42246. ☒ 1915 Ogulin T2 T2 **1800**



42247. ☒ 1912 Pola, Pula; Arena dal Mare / amfit T **3800**



42248. ☒ 1910 Pola, Pula; Siana (Sijana), Mado T **31400**



42249. ☒ 1916 Pozsega, P; Narodno kolo T **42800**



42250. * Rab, Arbe; port and steamship (EK) T **2/32800**



42251. ☒ 1914 Rab, Arbe; Adria. Ed. Feitzing T3/4 **2800**



42252. * Veli Losinj, Lussinpiccolo; (EK) T2/3 T2/3 **1600**



42253. * 1926 Veli Losinj, Lussinpiccolo; Entrata T **41000**



42254. ☒ 1907 Vinkovce, Vinkovci; utcacép eg T2/3 **9500**



42255. ☒ 1916 Vinkovce, Vinkovci; Nadsumar T2/3 **1000**



42256. ☒ 1903 Volosca, Abbazia, Op T2/3 **33000**



42257. ** Vrlika, National trachten aus Vrlika T2/3 **3600**



42258. ☒ 1918 Újgradiska, Nova Gradiska; Tr T2/3 **3000**



42259. ✉ 1908 Valpó, Valpovo; Zrtvenik zupne T2/3600



42260. * Zadar, Zara; Contadino dei dintorni d T2/33000



42261. ** Zadar, Zara; Scuola d'arti e mestie T2/34800



42262. * Zagreb, Zágráb; Postovna uprava drz T3/41200



42263. ✉ 1917 Zagreb, Zágráb; Jelacicev trg / T2/3 1000



42264. * 1943 Ada, Hősök tere. Özv. Kis Köv T2/3 1600



42265. ✉ 1917 Fehértemplom, Ung. Weisskir T2/3 4200



42266. ** Fehértemplom, Ung. Weisskirchen, T2/3000



42267. ✉ 1899 (Vorläufer) Fehértemplom, Un T2/3 5500



42268. * Galambóc, Golubac; Festungsruine T1/2 4200



42269. ✉ 1905 Kamanc, Kamenitz, Sremska K T2/33000



42270. ** Kishegyes, Malidos; vasútállomás T1 8000



42271. ✉ 1913 Mohol, Mol; Szent György főöl T2/3 3000



42272. ** Nagybecskerek, Zrenjanin, Veliki B T2/31000



42273. ✉ 1923 Nagybecskerek, Zrenjanin, Velik T32000

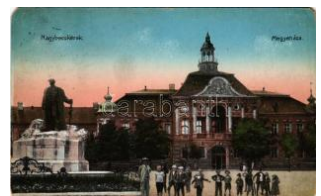

42274. ✉ 1915 Nagybecskerek, Zrenjanin, Velik T41000



42275. ** Nagyremete, Velika Remeta (Tarca T2/34800



42276. ✉ 1908 Palics, Palic; tö részlet, csónak T2/33000



42277. * Pancsova, Pancevo; utca, üzletek / str T33200



42278. * 1905 Pancsova, Pancevo; Ipar és Me T3/41000



42279. ✉ 1898 (Vorläufer) Szabadka, Subotic T2/39000



42280. ✉ 1900 Szabadka, Subotica; Törvény T2/33000



42281. ✉ 1933 Szabadka, Subotica; Palata N T2/3 3000



42282. ✉ 1943 Szabadka, Subotica; Bárány Ba T2 3000



42283. * Szabadka, Subotica; Szabadkai népv T3 2000



42284. ✉ 1907 Szabadka, Subotica; Zombori ú T3 1200



42285. ✉ 1906 Száva-szentdemeter, Mitrovica T2/3 3000



42286. * 1900 Topolya, Bácsostopolya, Backa T2/33800



42287. ✉ 1941 Újvidék, Novi Sad; Horthy Mik T2/3 1000



42288. ✉ 1917 Újvidék, Novi Sad; izraelita temp T23000



42289. ✉ 1926 Újvidék, Novi Sad; Vladikin Dvor T23000



42290. * 1910 Újvidék, Novi Sad; Kossuth Lajo T2/32200

Lindner és Kobra termékek teljes választékban megrendelhetők irodánkban vagy



42291. *** Újvidék, Novi Sad; - 4 db régi képe 1600



42292. * Újvidék, Novi Sad; Pétervárad vár, nyi T3 2000



42293. ☒ 1917 Versec, Vrsac; Várhegy és szó T2/33000



42294. *** Zimony, Semlin, Zemun; Ezredéve T2/31000



42295. ☒ 1911 Zimony, Semlin, Zemun; Cs. é T2/33000



42296. ☒ 1899 (Vorläufer) Zimony, Semlin, Zem T33000



42297. ☒ 1940 Zombor, Sombor; photo T2 T2 3000



42298. * Zsablya, Zabalj; - 2 db RÉGI város képe 3800



42299. ☒ 1902 Borostyánkő, Bernstein; Alois T2/38000



42300. ☒ Borostyánkő, Bernstein; kastély és v T2/33000



42301. * 1907 Fraknó, Forchtenstein; vár, Karl T3 8000



42302. ☒ 1929 Fraknó, Forchtenstein; Schlos T2/3 3000



42303. ☒ 1915 Királyhida, Bruckújfalú Tabor, T2/3 3600



42304. ☒ 1909 Kismarton, Eisenstadt; Esterh T2/3 8000



42305. ☒ 1899 (Vorläufer) Lajtabruck, Bruck a T2/36500



42306. ☒ Nagyszentmiklós, Großpetersdorf, Gr T3 1400



42307. ☒ 1919 Savanyúkút, Sauerbrunn; Saue T3 1400



42308. ☒ 1920 Tarcsafürdő, Bad Tatzmannsd T2/3 6000



42309. ☒ 1942 Alsólendva, Alsó-Lendva, Doln T2/32000



42310. *** Durrës, Durazzo; Kujtim nga Shqy T2/32600



42311. *** Kujtim nga Shqipëria. Cérémonie T2/31600



42312. ☒ 1917 Shkoder, Shkodra, Skadar, Sko T2/3800



42313. ☒ 1918 Shkoder, Shkodra, Skadar, Sko T3 1000



42314. *** Shkoder, Shkodra, Skadar, Skodra T2/31600



42315. *** Shkoder, Shkodra, Skadar, Skodra T2/31600



42316. *** Shkoder, Shkodra, Skadar, Skodra, S T4000



42317. *** New York, US Custom House (EK) T2/3 1600



42318. *** New York, Museum of Natural His T2/3 1600



42319. *** New York, Aerial view of Medical C T2/31600



42320. *** New York, Rockefeller Center, Prom T2 1600



42321. *** New York, St. Patrick's Cathedral (E T3 1000

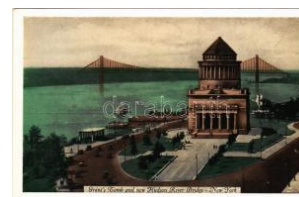

42322. *** New York, Grant's Tomb and new T2/3 1600



42323. ** New York, Midtown View Looking T2/3 1400



42324. ** New York, Rockefeller Center (EK) T2/3 1600

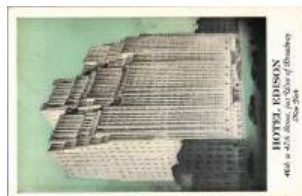

42325. ** New York, Hotel Edison, 46th to 47 T2/3 1400



42326. ** New York, Chaminé Building (EK) T2/3 1600



42327. ** New York, Rockefeller Center from F T2 1600



42328. ** New York, Grant's Tomb and New T2/3 1600



42329. ** New York, The Riverside Church T2 1600

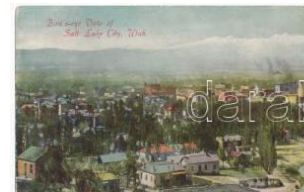

42330. * Salt Lake City (Utah); Bird's-eye view T2/3 1200



42331. 1913 Williamstown (Massachusetts) T2/3 1200



42332. * 1925 Buenos Aires, Vista parcial / ge T2/3 1000



42333. 1916 Baden bei Wien, Kurpark, Undine T3 1000



42334. 1906 Bad Ischl, Herrengasse. Verlag T2/3 1000



42335. 1929 Bad Schallerbach, Wallern T2/ T2/3 1600



42336. ** Ebensee, Traunsee von Ebensee, D T2 1200



42337. * 1903 Eisenerz (Steiermark), mit Erz T2/3 2000



42338. 1912 Enns, church, interior. K. Bitza T2/3 1600



42339. 1905 Graz (Steiermark), Liesl. Emb T2/3 1000



42340. ** Graz (Steiermark), Hauptplatz, Da T2/3 2200



42341. 1920 Gross-Enzersdorf, Strasse / st T2/3 3000



42342. 1934 Heiligenkreuz, Stiftshof (EK) T2/3 1000



42343. 1921 Hinterstoder, Gasthaus / moun T2/3 2200



42344. ** Innsbruck - leporello booklet with 10 pages T2 1200



42345. 1920 Innsbruck (Tirol), Sillfall am Berg-Isse T2/3 1000



42346. 1918 Innsbruck (Tirol), Triumphporte T2/3 1000



42347. ** Klagenfurt, Jubiläums-Stadttheater T2/3 1000



42348. 1901 Kufstein (Tirol), 2-tiled folding page T3 1000



42349. 1915 Linz, Bahnhof / railway station, T2/3 1600



42350. 1909 Mariazell (Steiermark), Hans R T2/3 2400



42351. * Mitterbach am Erlaufsee, general view T2/3 1600



42352. * Mödling, Schöffelvorstadt, Wienerstr T2/3 2000



42353. ** Offenburg (Baden), Spinnerei und Weberei T3 4000



42354. 1901 Popping, Kirche. Verlag Alois T2/3 3800

Az árverési tételek színes képekkel a darabanth.com oldalon!



42355. ** Salzburg, Nonnthal, Josef Wittig T2/3 **1200**

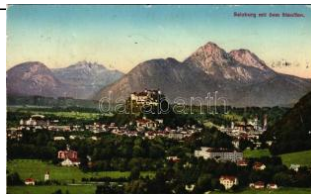

42356. ☒ 1925 Salzburg m it dem Stauften (EB) T3 **1000**

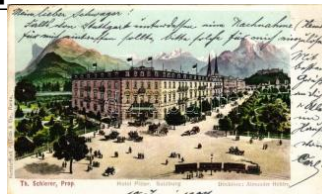

42357. ☒ 1907 Salzburg, Hotel Pitter (small te T2/3 **1000**



42358. ** Salzburg, Hohe n-Salzburg / castle T2/3 **1000**



42359. * Schneetalpe (Steiermark), Windbergh T2/3 **1200**



42360. ☒ 1939 Schneeberg, Eisenbahnhotel Ho T2 **1800**



42361. ☒ 1908 Schottwien, Hauptstrasse und S T3 **4000**



42362. ☒ 1935 Semmering, Schwimmbad Semm T2/3 **1800**



42363. ☒ 1898 (Vorläufer) Tulln, Hotel Brenne T2/3 **3000**



42364. * 1916 Villach, Hans Gasser Platz, Sp T3/4 **1400**



42365. ** * Wien, Vienna, Bécs; - 56 pre-1920 **3000**



42366. ** * Wien, Vienna, Bécs; - 14 pre-1905 **1600**



42367. ** * Wien, Vienna, Bécs; - 14 pre-1905 **1600**



42368. ** * Wien, Vienna, Bécs - 10 pre-1945 p **2000**

NO IMAGE



42370. ☒ 1908 Wien, Vienna, Bécs; Mariahilfe T2/3 **1600**



42371. ** Wien, Vienna, Bécs; Wien 1177. H T2/3 **1200**



42372. ☒ 1905 Wien, Vienna, Bécs; Grillparze T2/3 **1600**



42373. * 1926 Wien, Vienna, Bécs; Café Rest T2/3 **3000**



42374. ☒ 1904 Wien, Vienna, Bécs; Kalksburg T2/3 **1600**



42375. ☒ 1903 Wien, Vienna, Bécs; Wallner's M T2/3 **3800**



42376. ** Wien, Vienna, Bécs; A magyar tudom T2 **3000**



42377. ☒ 1907 Wien, Vienna, Bécs; Schwarzenbe T4 **800**

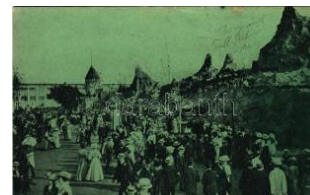

42378. * Wien, Vienna, Bécs; Wiener Hochscha T2/3 **800**



42379. * 1905 Wien, Vienna, Bécs; Hofburg, H T3/4 **1600**

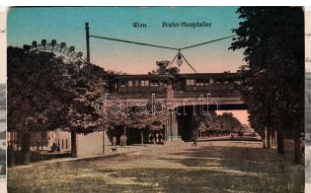

42380. * Wien, Vienna, Bécs II. Prater-Haupt T2/3 **1600**



42381. ☒ 1905 Wien, Vienna, Bécs IX. Pazman T2/3 **2400**



42382. ☒ Wilhelmsburg, Schule, Arbeiterheim, C T3 **4000**



42383. ** Antwerp, Anvers; Le Pilo T2 **1000**



42384. ** Bruxelles, Brussels; Exposition de B T2 **2000**



42385. ☒ 1937 Namur, Namens; Le Monument d T2/3 **1000**



42386. * 1917 Brest-Litovsk, Bahnhof / railway T2/3 **3200**



42387. Capljina, Glavna carsija, Donja cars T2/3 2800



42388. Konjic, Tekija Moschee mit Narenta / m T3 1800



42389. Mostar, Ahmed B iscevic, owner of B T2/3 1000



42390. 1917 Sarajevo, Quaiapartie / Apelova T2/3 2600



42391. Tuzla, square, mosque, market T2 T2 1800

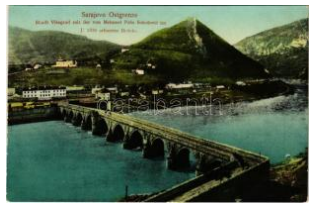

42392. Visegrad, Sarajevo Ostgrenze, Meh T2 1200



42393. Balchik, Balcic; Romania Noua, Ved T2/3 3000



42394. Kresna Gorge, Kresna Pass, bridge T2 T2 1000



42395. Sofia, Sophia, Sofia; (fa) T2/3 T2/3 1600



42396. 1925 Sofia, Sofia, Sofia; general T2/3 1600



42397. Sofia, Sophia, Sofia; T2/3 T2/3 1600



42398. Veliko Turnovo, Turnovo; Alte Strasse T2 2000



42399. Vratsa, Vratza; La tour romaine / R T2/3 1600



42400. Brno, Brunn; Josefiner Trakt, K T2/3 1000



42401. Brno, Brunn; Neugasse / street vie T2/3 1200



42402. Brno, Brunn; Gískrová ulice / street T2/3 1200



42403. Brno, Brunn; Deutsches Haus und T2/3 1200



42404. Chocen (EB) T3/4 T3/4 2800

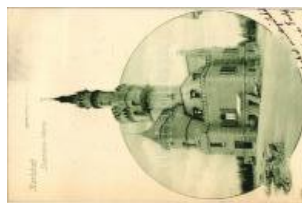

42405. Karlovy Vary, Karlsbad; Stephanie W T2 2200



42406. 1910 Mariánské Lázně, Marienbad; St T2 1400



42407. Prostejov, Prosnitz; Zerotin-Platz T2/3 1200



42408. Prostejov, Prosnitz; Plumenuerg T2/3 1200



42409. Praha, Prague; - 2 pre-1945 postcards 1200

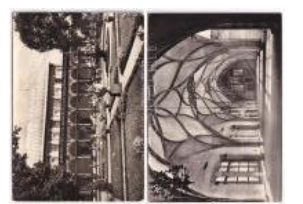

42410. Praha, Prague; - 12 modern postcards 1000



42411. Praha, Prague; - 12 pre-1945 and m 1000



42412. Praha, Prague; Státní nádraží / str T2/3 1200



42413. Praha, Prague; Museum des T2/3 1200



42414. Praha, Prague; Kadetní škol T2/3 1200



42415. Praha, Prague; Komenského T2/3 1200



42416. Veverská Bítýska, Eichhorn-Bittisch T2/3 1200



42417. 1913 Copenhagen, København; Uds T2/3 1200



42418. 1905 Copenhagen, København; Vor F T4 1000

Az árverési tételek színes képekkel a darabanth.com oldalon!



42419. 1907 Copenhag en, Kobenhavn; Ti T2/3 1400



42420. 1911 Copenhag en, Kobenhavn; Gamm T3000



42421. * Copenhag en, Kobenhavn; Den gaml T2/3 1000



42422. 1907 Copenhag en, Kobenhavn; Tivoli's Ind T3 1000



42423. * Dyrehaven, Erem itagen / The Hermi T2/3 1600



42424. * Nysøe, Nyso; T2/3 T2/3 1600

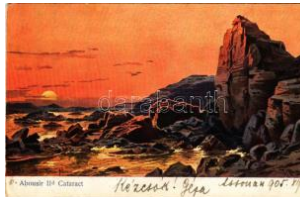

42425. * 1905 Abusir, Abo usir Ild Cataract. Aeg T31000



42426. 1910 Alexandria, Der Hafen von Ale T2/34800

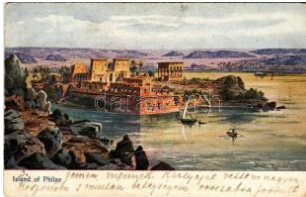

42427. * 1905 Philae, Islan d of Philae. Aegypte T3 1000



42428. 1900 Bordeaux, Les Q uais. Vue prise de T2/3 1200



42429. * 1930 Corbeil, L'H otel de Ville, Les G T2/31200



42430. ** Le Havre, Ense mble de la Race G T2/3 1200



42431. ** Nice, Nizza; Ge neve Kursaal, Casin T2/3900



42432. 1900 Paris, Expo sition Universelle, T2/3 2600



42433. * 1914 Paris, Gare du Nord et Boulevard T31000



42434. 1909 Paris, La G are de Lyon / railw T2/3 1000



42435. 1906 Paris, Gare de Lyon / railway s T2/31000



42436. 1937 Paris, La G are Saint-Lazare / ra T4 1000



42437. 1900 Paris, Gare de l'E st / railway station T2/3 1000



42438. 1900 Paris, Gare d'Orléans-Orsay / railway T2/31000



42439. 1907 Paris, Gare Saint-Lazare, Cou T2/31000



42440. 1905 Rochefort-S ur-Mer, Martrou, le P T2/3000



42441. ** Saint-Quay-Portrieux, Plage de la T2/3 1000



42442. 1898 (Vorläufer) Tours, Le Pont de T2/3 1600



42443. * Athens, Athína, A thenes; Nouvel Ph T2/3 2400



42444. ** Athens, Athína, Athenes; Avenue T2/3 1600



42445. * 1903 Patmos, Le Couvent / convent (c T43000



42446. ** Piraeus, Peiraiás, Le Pirée; Vue pa T2/31600



42447. ** Sassenheim (T eylingen), Villa Cas T2/31600



42448. 1917 Bombay, Vi ctoria Terminus St T2/3 1000



42449. * Calcutta, Kolkata; Babu Badridas's J T2/3 1000



42450. ** Ikaruga, Dream Hall in Horyuji Tem T2/31000



42451. ** Ikaruga, Nyoiri in Chugu T2/31000



42452. ** Halifax, The Victoria Hall, shops T2 T2 1000



42453. * Acheng, Ashihe, A zhe-He; Permanent T4 3000



42454. ☒ Bodzentyn, Ruiny zamku / castle ruin T2/33000



42455. ☒ 1916 Cieszyn, Teater; Stefaniestra T2/37000



42456. ☒ 1931 Gdynia, Gd yngen; Widok ogólny T3 2000



42457. * Jaroslaw, Jarosla u, Yareslov; Stary T1/2 3000



42458. ** Katowice, Katto witz; Bahnhof, Hau T1/24000



42459. * Kielce, Cerkiew / church (EB) T3 T3 2000



42460. ☒ 1903 Kraków, Kra kau; Rynek i Kosci T2/3 4000



42461. ☒ 1915 Kraków, Kra kau; Kosciol sw. K T2/3 4000



42462. ☒ 1914 Kraków, Kra kau; Brama Florya T2/3 4000



42463. * Kraków, Krakau; L ubiczgasse / street v T2 3000



42464. * 1921 Kraków, Kra kau; Kosciol Bozego T4 3000



42465. * Kraków, Krakau; S zewskagasse / stree T3 3000



42466. ☒ 1915 Krynica-Zdr ój, Widok ogólny o T2/3 1000



42467. * Lublin, Magistrat / town hall, shop (fl) T2/32000



42468. ☒ 1915 Lublin, Mos t na Bystrzycy / bridg T41600



42469. * Ludwikowice Kłod zkie, Ludwigsdorf; G T3 3000



42470. ** Piensk, Penzig; Cellulose szállítás T2/3 3000



42471. ☒ 1917 Przemysl, W ybrzeze Franciszka T2/31600



42472. ☒ Przemysl, Zasan ie + "K.u.k. Inf. Rgm T2/3600



42473. ** Rozwadów, Ryn ek / Ringplatz / squa T4 1600



42474. * Warszawa, Varso vie, Warschau, Wa T2/33000



42475. ** Warszawa, Var sovie, Warschau, W T2/3600



42476. * Warszawa, Varso vie, Warschau, Wars T41000



42477. ☒ 1916 Warszawa, Varsovie, Warschau T31600



42478. * Warszawa, Varso vie, Warschau, Wars T41600



42479. ** Wieliczka, Kom ora Seling / Kammer T3 1600



42480. ** Wroclaw, Bresla u; Stadt-Theater / the T41600



42481. ** Wroclaw, Bresla u; Regierung mit L T2/3 1600



42482. ☒ Wroclaw, Breslau ; Rathaus mit Ring / T4 1600

Megnyílt megújult webshopunk! Folyamatosan bővülő kínálat!



42483. 1910 Wrocław, Breslau; Am Moltked T41600



42484. ** Wrocław, Breslau; Hermann Göring S T31600



42485. 1930 Chisinau, K isinyov, Kisjenő, K T2/3 4800



42486. ** Cetinje, Cettinje, Cettigne; Dvor Nj T2/3 1000



42487. * Njegos, Krstac di Njeguse-Montenegro T2/3 800



42488. 1916 Prcanj, Per zagno; Bocche di Ca T41000



42489. 1912 Spic, Spizza; (Rb) T2/3 T2/3 800



42490. * 1915 Zelenika, port, train, steamship T2/3 1000



42491. * Brighton and Hove, The Boundary (E T2/3) 1000



42492. * Brighton, The Beach, bathers T2 T2 1000



42493. 1899 (Vorläufer) Liverpool. Kunstan T2/3 1000



42494. ** London, Wellington Street and Somerton T2/3 1000



42495. 1913 London, Leicester Square (EK T2/3) 1000



42496. ** Berlin, Brandenburger Tor, double-d T1 1000



42497. * Bielefeld, Kaffee Kuhlmann / café, int T2/3 1200



42498. 1912 Dessau, Dessau-Roßlau; Schlos T31000



42499. 1909 Düsseldorf, Apollotheater, Triton T41000



42500. ** Hamburg, Hotel Esplanade, Cocktail-S T1 1000



42501. ** Helgoland - 6 pre-1945 postcards 1200



42502. * 1910 Helgoland, Lummens Felsen (EB) T 3800



42503. 1917 Helgoland, lighthouse. T.S.N. Ser T3800



42504. ** Helgoland, Hafenpanorama / harbo T2/3 1200



42505. 1902 Konstanz, Alpenpanorama vom T2/3 1200



42506. 1916 Leipzig, Naumann-Bräu / beer T2/3 1200



42507. 1909 Passau, Rathaus / town hall (EB) T3800



42508. 1931 Rostock, Wiedows Restaurant T2/3 1200



42509. 1902 Rostock, Post / post office. Art T2/3 1600

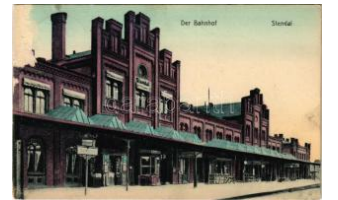

42510. 1911 Stendal, Der Bahnhof / railway T3/4 1400



42511. 1913 Finse, Bergensbanen / railway s T3 3200



42512. ** Oslo - postcard booklet with 18 p T2/3 16000

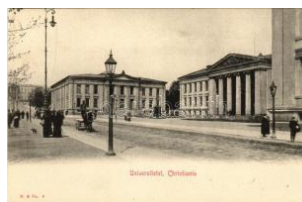

42513. ** Oslo, Christiania, Kristiania; Univers T22000

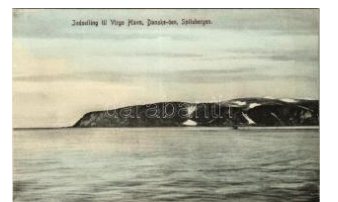

42514. ** Spitzbergen, Spitzbergen (Svalbard) T2 2400



42515. ☒ 1910 Bolzano, Bozen (Südtirol); mit d T31000



42516. ☒ 1914 Bolzano, Gries-Bozen (Südtiro T2/31000



42517. * 1929 Bolzano, Bozen (Südtirol); anti T2/3 1200



42518. ** Bolzano, Gries-Bozen (Südtirol); G T2/33000



42519. * 1929 Cadenabbia, Villa Carlotta T2 T2 1000



42520. * Casteldarne, Ehrenburg (Südtirol); ca T2/31800



42521. * Cremonino, Panorama ponente (EK) T2/3 1000



42522. ** Genova, Genoa; Monumento C. Colo T2000

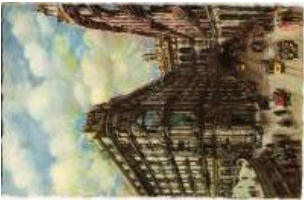

42523. ☒ 1938 Genova, Galleria Vittorio Emanuele T2/31200



42524. * Gorizia, Görz, Gorica; Realschule / s T2/32800



42525. ☒ 1901 Grado, Ville Barone Bianchi T2 T2 3000



42526. ** Lecco, Inondata, Piazza XX Settembre T2/34000



42527. ☒ 1920 Licata, Via Vittorio Emanuele T2/3 1000



42528. ☒ 1920 Licata, Via Vittorio Emanuele T2/3 1000



42529. ☒ 1909 Merano, Meran (Südtirol); Schl T2/3 1600



42530. * Merano, Meran (Südtirol); Porta Bolzan T41000



42531. * Merano, Meran (Südtirol); Passeggia T2/3 1000



42532. * Merano, Meran (Südtirol); Via dei Po T2/3 1000



42533. * 1919 Merano, Meran (Südtirol); Teat T2/3 1200



42534. * 1921 Merano, Kurtort Meran (Südtirol) T3 1200



42535. ☒ 1923 Milano, Milan; Galleria Vittorio Emanuele T2/3 2200



42536. ** Milano, Lago di Como - Rózsás ki T3/4 1200



42537. ☒ 1935 Novello (EK) T2/3 T2/3 1400



42538. ** Padova, Cassa di Risparmio (EK) T2/3 1000



42539. ☒ 1916 Palmanova, Porta Aquileia / g T2/3 1200



42540. * 1929 Passo dello Stelvio, Stilfser Jo T2/3 1000



42541. ** Roma, Rome; Tempio di Saturno / T2/3 1000



42542. ☒ 1925 Roma, Rome; Piazza di Monte T2/3 1200

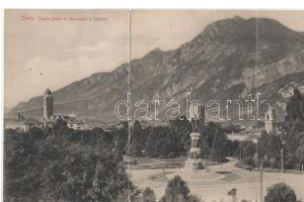

42543. ☒ Trento, Trient (Südtirol); Piazza Dante T3 1200

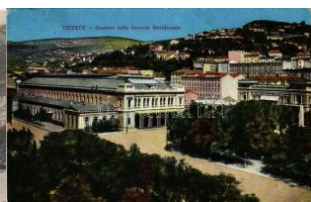

42544. ☒ 1915 Trieste, Trieste; Stazione della fe T31200



42545. ☒ 1914 Trieste - 3-tiled folding panoram T4 1200



42546. ☒ Trieste, Trieszt; Piazza Grande / squ T3/41000

Lindner és Kobra termékek teljes választékban megrendelhetők irodánkban vagy

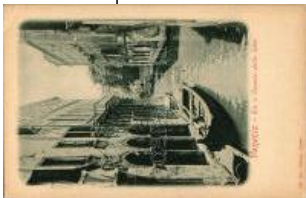

42547. ** Venezia, Venice; Rio o Canale d T2/3 1000



42548. 1902 Venezia, Venice; Ponte dei So T2/3 1000



42549. * 1905 Venezia, Venice; Canal grande T2/3 1000



42550. * Venezia, Venice; Chiesa della Salute T2/3 1000



42551. * Venezia, Venice; Pensione Margherita T3 1000



42552. ** Venezia, Venice; Hotel Urania advert T3 1200



42553. ** Venezia-Lido, Venice; Hungaria Pa T2/3 1400



42554. ** Venezia, Venice; Bacino S. Marco, S T2 1000

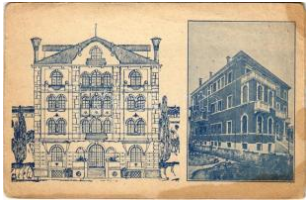

42555. * Venezia, Venice; Villa Urania (EB) T3 T3 1000



42556. 1912 Venezia, Venice; Hotel Bonvecch T3 1000



42557. * 1913 Venezia, Venice; Canale delle T2/3 1000



42558. Venezia, Venice; Grand Hotel Lido T2 T2 1000



42559. ** Verona - 16 pre -1945 postcards 1000



42560. * 1915 Biryuch, Birjucs; WWI military, so T4 3000



42561. ** Moscow, Moscou; Kremlin, La rein T2/3 3000



42562. ** Moscow, Moscou; Musée Historique T1 3000



42563. 1914 Moscou, Moscou; Sokolniki (E T2/3 7000



42564. ** Novosibirsk, Novonikolajevsk, Novo T2 3000



42565. 1907 Pjatidorosc hnojé, Bladiu, Ble T2/3 7500



42566. * Lima, Formacion del Ejercito / army tra T3 1600



42567. 1999 Lisboa, Lisboa; Tipica Alfama, Beco 800



42568. ** Romania, Roem enische Seminaris T2/3 6000



42569. 1899 (Vorläufer) Azuga, Fabrica d T3/4 12000



42570. ** Azuga, Fabrica J. Saraga & Co. / T3/4 2800



42571. * 1917 Balta Ratei, WWI German milita T4 1600



42572. ** Braila, Denkmal-Allee (EK) T2/3 T2/3 1800



42573. 1900 Bukarest, Bucures T2/3 3000



42574. 1900 Bukarest, Bucures T2/3 3000



42575. 1901 Bukarest, Bucures T2/3 3000



42576. 1906 Bukarest, Bucures T2/3 2000

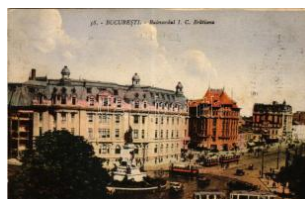

42577. 1932 Bukarest, Bucures T2/3 2400

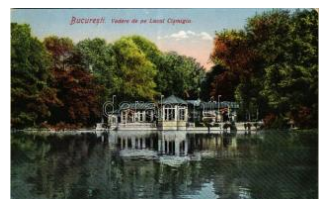

42578. ** Bukarest, Bucures, B T2/3 1600



42579. ** Bucharest, Bukarest, Bucaresti, Buc T31000



42580. * Bucharest, Bukarest, Bucaresti, Buc T2/34800



42581. * Bucharest, Bukarest, Bucaresti, Buc T2/31600



42582. ☒ 1927 Bucharest, Bukarest, Bucures T2/3 1600



42583. * Bucharest, Bukarest, Bucaresti, Buc T2/34800



42584. ** Bucharest, Bukarest, Bucaresti, Buc T21600



42585. * 1899 (Vorläufer) Bucharest, Bukarest T3/44800



42586. ** Bucharest, Bukarest, Bucures T2/3 1600



42587. * Bucharest, Bukarest, Bucaresti, Buc T2/31600

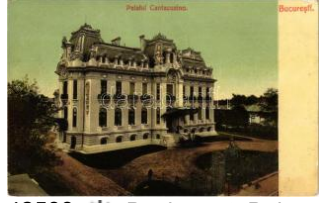

42588. * Bucharest, Bukarest, Bucaresti, Buc T2/31600



42589. ☒ 1917 Bucharest, Bukarest, Bucures T2 1600

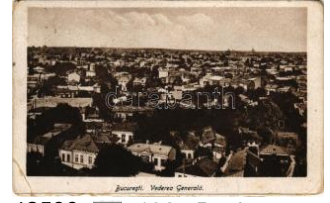

42590. ☒ 1925 Bucharest, Bukarest, Bucures T4 1600



42591. ☒ 1906 Bucharest, Bukarest, Bucures T2/3 2800



42592. * 1934 Bucharest, Bukarest, Bucures T2/3 1600



42593. ☒ Bucharest, Bukarest, Bucures T31600



42594. ☒ 1900 Bucharest, Bukarest, Bucures T4 1600



42595. ☒ 1923 Bucharest, Bukarest, Bucures T4 4800



42596. * Bucharest, Bukarest, Bucures T41600



42597. * Bucharest, Bukarest, Bucures T21600



42598. * 1936 Bucharest, Bukarest, Bucures T2/3 1600



42599. ☒ Bucharest, Bukarest, Bucures T21600



42600. * Bucharest, Bukarest, Bucures T31600



42601. * Bucharest, Bukarest, Bucures T2/31600



42602. * 1933 Bucharest, Bukarest, Bucures B T31600



42603. * 1929 Bucharest, Bukarest, Bucures B T31600



42604. ** Bucharest, Bukarest, Bucures B T2/3 3000



42605. * 1906 Bucharest, Bukarest, Bucures B T31600



42606. * Bucharest, Bukarest, Bucures B T2/31600



42607. * Bucharest, Bukarest, Bucures T31600



42608. * Bucharest, Bukarest, Bucures T21600



42609. * Bucharest, Bukarest, Bucures T41600



42610. * 1930 Bucharest, Bukarest, Bucures T2/3 1600

Weboldalunkon a zárás pillanatáig licitálhat és követheti tételei állását!



42611. 1912 Bucharest, Bukarest, Bucure T2/3 1600



42612. Bucharest, Bukarest, Bucuresti, Buc T2/3 1600



42613. Bucharest, Bukarest, Bucuresti, Bucur T3 1600



42614. 1924 Bucharest, Bukarest, Bucures T2/3 1600



42615. Bucharest, Bukarest, Bucuresti, Bucur T2 1600



42616. Bucharest, Bukarest, Bucuresti, Bucur T3 1600



42617. 1923 Bucharest, Bukarest, Bucuresti, T4 1600



42618. 1917 Bukovina, Bucovina, Bukowina T2/3 2000



42619. 1900 Busteni, Tunnell / railway tunnt T2/3 2800



42620. Busteni, Vedere de pe Trestie / villa T2/3 1600



42621. Busteni, Sondele / oil plant, oil well T2/3 4000

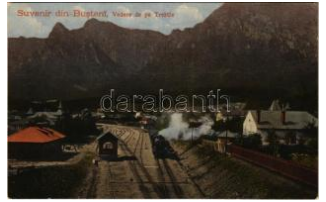

42622. 1917 Busteni, Vedere de pe Trestie / ra T2 2800



42623. 1918 Buzau, Buzeu, Bodzavásár; B T2/3 1600



42624. 1918 Buzau, Buzeu, Bodzavásár; Ju T3/4 1600



42625. 1930 Calimanesti, Baile Calimanesti T2/3 1600



42626. Campina, bridges. Foto Olteanu, photo T2/3 2800



42627. 1926 Campina, Uzina Electrica / electr T3 1600



42628. 1923 Campulung Muscel, Hosszúút T2/3 3000

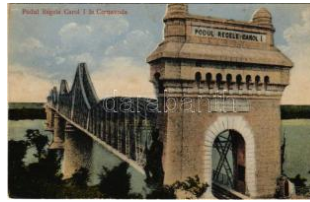

42629. Cernavoda, Cernavoda, Csernav T2/3 1600



42630. 1918 Clondir, Rumanien / Leutnant de T2 2800



42631. 1926 Constanta, Constanza; Giamia T2/3 3000



42632. 1930 Constanta, Konstanza; Casino T2/3 1600



42633. Constanta, Gheturi Polare in largul Mării T1/2 3000

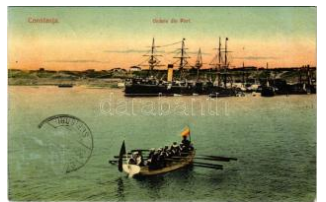

42634. 1909 Constanta, Vedere din Port / p T2/3 2800



42635. Constanta, Constanza; Brennender T1 4000



42636. Constanta, Vedere din Port, steam T1/2 2800



42637. Constanta, Constanza; Vedere din P T2/3 1600



42638. Constanta, Strada Carol / street view T2/3 2400



42639. 1923 Constanta, Konstanza; Casino T2/3 1600



42640. 1909 Constanta, O vedere din Port T2/3 2800



42641. Constanta, Vaporul Imperatul Trajan T2 2800



42642. Constanta, Konstanza; Vedere din P T2/3 1600



42643. * Constanta, Konstanz; Giamia / Mosc T41600



42644. * Constanta, Konstanz; Giamia / Mosc T21600

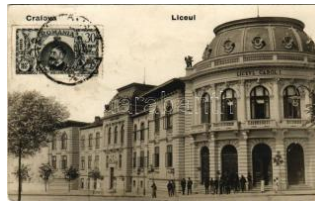

42645. 1929 Craiova, Liceul / school. TCV c T2/32800



42646. ** Craiova, Hotel Minerva si Strada Co T2/31600



42647. ** Crucea de Sus. photo T2/3 T2/3 2800



42648. * Eforie, Carmen Sylva, Carmen Silva; P T31600



42649. * Eforie, Carmen Sylva, Carmen Silva; P T21600



42650. * 1930 Eforie, Carmen Sylva, Carmen Si T41600



42651. 1937 Eforie, Carmen Sylva, Carmen Si T31600



42652. 1917 Focsani, Focsány; Boulevard K T3/46000



42653. * Focsani, Focsány; Bahnhof / vasútal T2/31600



42654. * Focsani, Focsány; Oeffentliche Anlage T21600



42655. * Focsani, Focsány; Str. Unirii / street T2/31600



42656. * Galati, Galatz; Catedrala / cathedral T2/31600

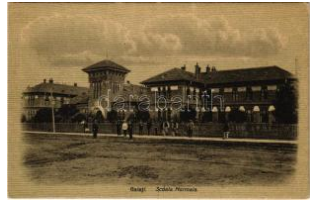

42657. ** Galati, Galatz; S-coala Normala / scho T22800



42658. ** Galati, Galatz; D-ocurile / port T1/2 T1/2 2800



42659. ** Galati, Galatz; Strada Domneasca T2/33600



42660. ** Galati, Galatz; Strada Domneasca, T2/33600



42661. 1923 Giurgiu, Gyurgyevó, Gyurgyó; T2/31600



42662. ** Giurgiu, Gyurgyevó, Gyurgyó; Pon T2/32800



42663. * Giurgiu, Gyurgyevó, Gyurgyó; Gradin T2/32000

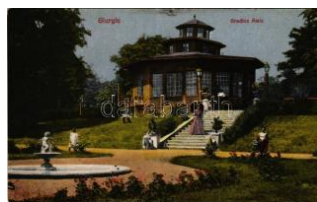

42664. * Giurgiu, Gyurgyevó, Gyurgyó; Gradin T2/32000



42665. * Lacu Sarat, Statia Tramvaiului / tramw T22800



42666. 1957 Mamaia (Constanta), Casa de od T31600



42667. * Ocenele Mari (Valcea), Parcul Statii T2/35000



42668. 1918 Odobesti, main square (EB) T3 T3 2800



42669. 1918 Odobesti, Gesamtansicht (EK) T2/32800



42670. 1908 Piatra Neamt, Karácsonkő; Pav T2/32000



42671. 1918 Pitesti, Primaria / town hall (EK) T2/34800



42672. * Ploiesti, Ploesti, Ploesci; Piata Legum T2/31600

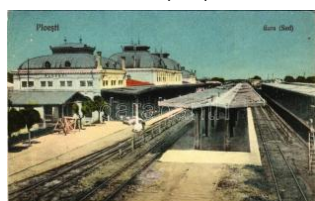

42673. * Ploiesti, Ploesti, Ploesci; Gara (Sud) T2/31600



42674. 1918 Ploiesti, Ploesci; Monu T2/31600

Megnyílt megújult webshopunk! Folyamatosan bővülő kínálat!



42675. ** Ploiesti, Ploesti, Ploesci; Strada L T1/22800



42676. 1922 Ploiesti, Ploesti, Ploesci; Gemus T4 2000



42677. ** Ploiesti, Ploesti, Ploesci; Palatul B T2/33000



42678. 1901 Poiana Tapului, mountain res T2/312000



42679. 1926 Port National al Roman. Vederi d T2/38000



42680. * Ramnicu Sarat, R. imnicul Sarat; Rath T2/31600



42681. * Romanii de Jos, M. anastirea Horezu, Ch T31600



42682. 1917 Sasul, soldiers. photo T2 T2 2800

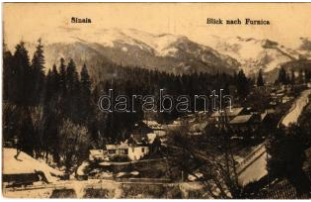

42683. ** Sinaia, Blick na ch Furnica (EB) T3 T3 2400



42684. * 1909 Sinaia, Vedere din Parc / park (b) T4 1000



42685. ** Sinaia, Vedere generala cu centrul p T21600



42686. * 1899 (Vorläufer) Sinaia, Castelul Pe T2/313000



42687. ** Sinaia, Castelul Peles / castle T2/ T2/3 1400



42688. ** Sinaia, Park am Pelesch Schloss / T2/3 1600



42689. 1918 Sinaia, Vedere Generala (Jarn T2/31600

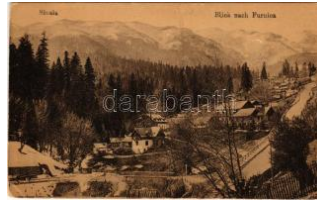

42690. ** Sinaia, Blick na ch Furnica (EK) T2 T2/31600



42691. * Sinaia, Hotelul Cairiman cu Abuza / ho T31600



42692. * Sinaia, Vedere Generala din Izvor. pho T2 1600



42693. * Sinaia, general view T2 T2 1600



42694. ** Sinaia, Castelul Peles / castle T1/ T1/2 1600



42695. ** Sinaia, Corpul de garda si parcul C T2/31600



42696. * 1933 Sinaia, Vedere Generala (EK) T T2/31600



42697. ** Sinaia, Biserica dela Manastire / m T2/31600

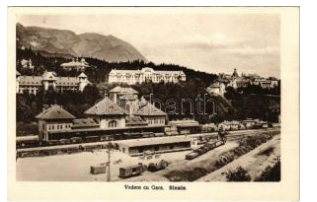

42698. * Sinaia, Vedere cu Gara / railway stat T2/31800



42699. 1913 Slatina Moldova, Szlanikfürdő; T2/3 3200



42700. 1918 Slatina Moldova, Szlanikfürdő; T3/4 2800



42701. 1915 Slatina, Trg / square. Jos. Dro T3/4 2800



42702. 1901 Sulina, Palatul Administrato, G T2/3 3000



42703. 1900 Targu Jiu, Zsilvásárhely; Statu T2/3 5000



42704. 1900 Targu Neamt, Némétvásár; Ma T2/3 3000



42705. 1933 Techirghiol, Tekirgöl; Plaja Efo T2/32800



42706. * Turnu Severin, Szörényvár; Hotel F T2/3 20000



42707. ** Turnu Severin, Szörényvár; Veder T3 11000



42708. * Turnu Severin, Szörényvár; Casele Au T3 2400



42709. * 1924 Turnu Severin, Szörényvár; str T2/3 1600



42710. ☒ 1900 Turnu Severin, Szörényvár; Salu T22800



42711. * 1924 Turnu Severin, Szörényvár; str T2/3 1600



42712. * Valea Oltului, valley with railway line (T3 1600)



42713. ** Vatra Dornei, Dornavatra, Bad Dorn T3 1000



42714. ** Bilbao, Diques Secos Euskalduna T2/3 1000



42715. ** Bilbao, Puente de Isabel II / bridge T2/3 1000



42716. ☒ Bilbao, Arenal / square, trams (EK) T2/3 1000



42717. ☒ 1911 Madrid, Plaza de Oriente, Teatro R T800



42718. ☒ 1903 Geneva, Geneva, Genf; Hotel B T2/3 1000

NO IMAGE



42720. ☒ 1949 Lausanne, Grand Pont et tour T2/3 1000



42721. ** Lucerne, Luzern; Schweizerhof / stre T2 1200



42722. ** Murten, Morat; Le port et la ville / T2/3 1000

42719. ** Gornergrat. 9-tiled folding panorama T3 1200

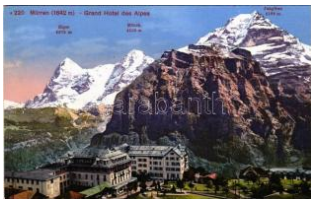

42723. ** Müren, Grand Hotel des Alpes (E T2/3 1000)



42724. ☒ 1902 St. Loretto bei Lichtensteig, Kape T23000



42725. ☒ 1902 Wädenswil, Wädenswil, Wäd T2/3 3000



42726. ☒ 1904 Wil, Wyl (St. Gallen); Jos. Sch T2/3 3000



42727. * 1901 Zürich, Stadtheater / theatre. Fa T3 1000



42728. * Göteborg, Tradgardsföreningens res T1/2 1000



42729. * Beograd, Belgrade; Le Parlement fo T2/3 1200



42730. ☒ Ljubljana, Laibach; (EK) T2/3 T2/3 3000



42731. ** Ljubljana, Laibach; J. C. Mayer, Slav T13000



42732. * 1931 Ljubljana, Laibach; Kopalisce Ili T2/3 1800



42733. * Port Sudan, Bairam Day 1909. Gove T2/3 1600



42734. * Port Sudan, Mohammedian Religious T2/3 1000



42735. * Port Sudan, Christmas Sports 1909. N T3 1600



42736. ☒ 1914 Constantino ple, Istanbul; Mosquée T3000



42737. ☒ 1900 Constantino ple, Istanbul; Pont T2/3 3000



42738. ☒ 1944 Constantino ple, Istanbul; Bosp T2/3 1000

Megnyílt megújult webshopunk! Folyamatosan bővülő kínálat!



42739. * Chernivtsi, Czernowitz, Cernauti, T3/4 **16000**



42740. ☒ 1915 Chernivtsi, Czernowitz, Cernauti T2 **8000**



42741. ☒ 1937 Ivano-Frankivsk, Stanislawów, T2/3 **2400**



42742. ** Kiev, Kiew, Kyiv ; Lavra / La Laure, T2/3 **1600**



42743. ** Volodymyr-Volynskyi, Wladimir Wo T1/2 **1000**

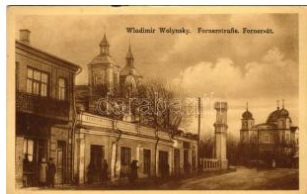

42744. ** Volodymyr-Volynskyi, Wladimir Wo T2/3 **1000**



42745. ** Méretes fa gólyafészekkel és góly T2/3 **1800**



42746. * 1963 Panhard et Levassor 1892 - Renau **1000**



42747. ☒ Román bélyegek és címer / Roman T2/3 **3600**



42748. ** Trio Cirják, cirkszi artisták / Circus T2/3 **1600**



42749. * Holiday on Ice USA, ice skating, circo T2/3 **1000**



42750. ** 1920-1940 Csilaghegy. Cserkész T1/2 **8500**



42751. ** 3 db RÉGI Márt on L. cserkész képesle **2400**



42752. * Svéd cserkész. Kiadja a Magyar Cser T3 **2000**



42753. ☒ 1936 A cserkész szereti a természetét T2/3 **1000**



42754. ☒ 1933 Indanthren textilfesték reklámlap T4 **2000**

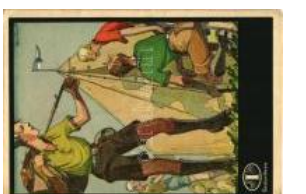

42755. ☒ 1933 Indanthren textilfesték reklámlap T2/3 **8500**



42756. ** Indanthren textilfesték reklámlap T1 **18500**



42757. ** Vízicserkész. Kiadja a Magyar Cser T1 **8500**



42758. ** Norvég cserkész. Kiadja a Magyar C T1 **18500**



42759. ** Dán cserkész. Kiadja a Magyar Cser T1 **8500**



42760. ** 1933 Gödöllő, Feltámadunk! A kép b T3 **8500**



42761. ** A cserkész tiszp arancsolata. Nagy Á T1 **8500**



42762. ** Szent György v értanú-lovag, a cserk T1 **18500**



42763. ** Magyar cserkész művészlap. Cserké T1 **8500**



42764. ☒ 1922 Dr. Hömérnök. Cserkész művé T2/3 **38500**

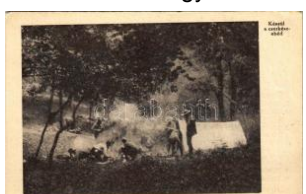

42765. ** Készül a cserkész ebéd. Budapest T2/3 **8500**



42766. ☒ 1926 Cserkész Nemzeti Nagy Tábora T3 **8500**



42767. ☒ 1929 Lillafüred, Színvizei kis vízesés, cs T3 **8500**



42768. ** Cserkésztábor R.M.Cs.Cs. "Sirály T2/3 **8500**



42769. ** Magyar cserkész művészlap. Cserké T1 **8500**



42770. ** Vízi cserkész / Water scout s: Ger T1/2 **8500**



42771. ☒ 1928 KIE cserkésztáborút, Údvözle T2 8500



42772. * 1929 KIE konferencia, vízi csata, Údv T28500



42773. * 1928 KIE konferenciális előadás, Údvöz T28500



42774. ** Alszik a cserkésztábor, este. Piarista T2 8500



42775. ** Magyar cserkészművészlap. Cserké T18500



42776. * Magyar cserkészdala. R. M. (Regnu T2/38500



42777. ☒ 1926 Kiadja a Magyar Cserkészszöve T3 8500



42778. ** Szabadba, fiúk! "Magyar Jövő" da T2/3 8500



42779. ☒ 1929 Cserkészfodrásnál. Kiadja a T2/3 8500



42780. ☒ 1931 Skót cserkés. Kiadja a Magya T2/38500



42781. * Francia cserkész. Kiadja a Magyar C T2/38500



42782. ** Svéd cserkész. Kiadja a Magyar Cs T2 8500



42783. ** Cserkész Jézussal. Kiadja Márton L. T2 8500



42784. ☒ 1923 Cserkészaszó avatás. R. M T2/3 8500



42785. ** Kiadja a Magyar Cserkészszövets T2/3 8500



42786. ** Cserkész postaládával. Kiadja Má T2/3 8500



42787. ** Német cserkész. Kiadja a Magyar Cs T28500



42788. ☒ 1931 I'm just feeling fit and fine! - M T2/3 4000



42789. ** Borbély és órásmester üzlete és a c T21600



42790. ** Näckrosen. E. Henning / Erotic nud T2/31600



42791. ☒ 1918 Die Morgenröte. Pompeii / Ero T2/3 1000



42792. ☒ 1918 Tänzerin mit Tamburin. Pomp T2/3 1000



42793. ☒ 1918 Flora. Pompeii / Erotic nude lad T2/31000



42794. ☒ 1918 Die Nacht. Pompeii / Erotic nu T2/31000



42795. ** Erotikus hölgy n eglzsében / Vintage T2 6000



42796. * Erotic nude lady with mirror (kopott sa T2/34000



42797. ☒ 1899 (Vorläufer) Gently erotic lady art p T4800



42798. ** Erotikus meztelen hölgy / Erotic nud T1 6000



42799. ☒ 1903 Csárdás, magyar folklór / Hun T2/3 1600

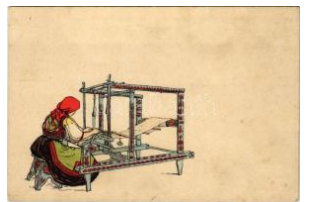

42800. ** Magyar folklór művészlap. Rigler r.- T2/31000



42801. ** Hortobágyi népviselet, magyar folklór T21200



42802. ☒ 1937 Mezőkövesdi népviselet, bogr T2/3 1400

Havi két gyorsárverésünkre folyamatosan várjuk a beadásokat!



42803. * Autour des Lits-Clos (Coll. E. Hamon T21400



42804. ☒ 1935 Magyar cse ndélet (címeres ku T2/3 1400



42805. ☒ 1925 Bosnian fol klore art postcard (ly T4 1000



42806. * Román népvisele t. Szeccszíós kem T3/42600



42807. ☒ 1940 Nem loptam én életembe', csak T2/31200



42808. ☒ 1916 Russische T ypen. Ein Händler m T3 1200



42809. ☒ 1907 Maman et B ebé. Congo Franca T2/31200



42810. ☒ 1942 Nagy a feje busuljon a ló... Ma T2/31200



42811. ☒ 1903 Bosnischer Fellhändler / Bosn T2/33000



42812. ☒ 1916 Bukowinaer Typen / Bukovinai n T3 3000



42813. * Brazilok / Brazilia n folklöre. photo (fl T2/3 3000



42814. ** Bosanski hodza / Türke aus Bosnien T13000



42815. * Ex-député Stripht ombolas / Greek folk T31000



42816. ** Aden, Somali b eauty (EK) T2/3 T2/3 1000



42817. ** Musicien Arabe / Arab folklöre, mu T2/31000



42818. * 1932 Mauresque / Algerian folklöre, M T3 1000



42819. ** Arabe interprete / Arab folklöre, inte T2/31000



42820. ** Chef Africain. C ongrégation de Sa T2/3 1000



42821. ** Kujtim nga Shq ypenija. Mirash Luca T31000



42822. ** Magyar csordás / Hungarian folklöre T3 1000



42823. ☒ 1916 Sarten-Typ en aus dem zentral-a T31600



42824. ☒ 1908 Törökök / T urkish folklöre. Seb T2/36000



42825. * 1908 Aguador Me xicano / Mexican folk T41000



42826. * Lappeleir / Nordic Sami (Laplander) fo T4 1000



42827. ** Mezőkövesdi "M ária leányok" / Hun T2/31200



42828. * Vedere la Tara / R umänisches Lands T2/31600



42829. * Vedere la Tara / R umänisches Lande T2/31600



42830. * Ruthenischer Vieh treiber (Altes Dorfo T2/31600



42831. * Taranca / Roman ian folklöre, peasant T3 1600



42832. * Madka beim Korn mahlen / folklöre fr T2/3 1600



42833. * Wolyn Reiterin / fo klöre from Galicia T2/3 1600



42834. * Portul National / R umänische Volkstr T2/3 1600



42835. * Huculi, Grupa w lesie / Hutsul folklore T3/1600



42836. * Galizisches Wohnhaus / folklore from T2/31600



42837. ☒ Muslimani klanjaj u pred dzamijom / Be T21600



42838. * Bosnische Bäuerin / Bosnyák parasz T3/41200



42839. ** Hrvat. narod. no snja / Horvát folkló T2/3 2000



42840. ** Üdvözlét este a fonóban. Kiss Fer T2/3 2000



42841. ** Szerb népviselet / Serbian folklore T1/23000



42842. * 1922 Na crnogorskoj granici / Sur la fr T3 1200



42843. * Romania, Paysan des Carpathes / T T2/3 1600



42844. ☒ La distribuzione del pane / distributio T2/31600



42845. * Casa la Tara / Rumänisches Bauern T2/3 1600



42846. ☒ 1917 Curtea Taroneasca / Rumänisch T2/31600



42847. ☒ 1918 Bauernweib, Rumäninnen / Rom T3600



42848. * La vie / Rumänische Bauern-Weinlese T2/31600



42849. ☒ 1909 Child sitting on a mushroom (E T2/31000)



42850. ☒ 1908 Child with snake (EK) T2/3 T2/3 1000



42851. ☒ 1912 Boys smoking cigars T2/3 T2/3 1000



42852. ☒ 1910 Children with letters (EB) T3 T3 1000



42853. * "Help! Help!" Kute Kiddies Series No T2/3 1600



42854. * Unsere Unterseeboote im Hafen, Kai T1/2 6500



42855. * 1915 SMS Turul Osztrák-Magyar Monarchia T4 6500



42856. ** Matrosenstiege . K.u.K. Kriegsmarine T2/3 4000



42857. * Gruz, Gravosa; Osztrák-Magyar Had T2/33000



42858. ** Die Seeschlacht bei Lissa. Flaggeng T31600



42859. * Seemannslos / WWI German Navy (K T2/3800)



42860. ☒ 1915 Tvé oko krásné jezero... / ocean liner T400



42861. ** Norddeutscher Lloyd SS "Schleswig" T2/31600



42862. ** Az orosz China-i Vasúttársaság "M T2/33000



42863. ** A Magyar Királyi Folyam- és Tengerflotta T2/31000

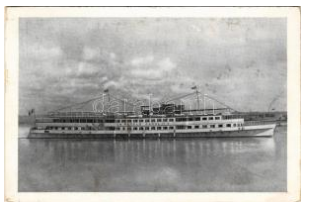

42864. * Vapourul de Pasageri "REGELE CAR" T2/3 1600



42865. ** Petőfi Zoltán. Üdvözlét a Petőfi Há T2/31000



42866. ** Petőfiné Szendrei Júlia. Üdvözlét T2/3 1000

Weboldalunkon a zárás pillanatáig licitálhat és követheti tételei állását!



42867. * Petőfi apja Petrovics István. Üdvözlő T2/3 **1000**



42868. ** Madách Imre (EK) T2/3 T2/3 **1600**

NO IMAGE

42869. ** Petőfi Sándor 1823-1849. fametszet T1 **1400**



42870. ** Enrico (Henrik) Ibsen (EK) T2/3 T2/3 **2600**



42871. ** Lady art postcard, romantic couple. T2 **1000**



42872. * 1913 Lady with beer mug T2/3 T2/3 **1000**



42873. ☒ 1914 Lady with flowers (kopott sarkak T3) **1000**



42874. * Lady art postcard, litho (fi) T2/3 T2/3 **1000**



42875. * Lady art postcard, litho (fi) T2/3 T2/3 **1000**



42876. ☒ 1919 Lady art postcard (fa) T2/3 T2/3 **1000**



42877. ☒ 1919 Lady art postcard. "ERKAL" N T2/3 **1000**



42878. ☒ 1918 Aus alter Zeit / Lady art postcard T2/3 **1000**



42879. ** "Good Night Kisses" Lady art postcard. T3 **1000**



42880. ☒ 1908 Lady art postcard. Donadinokopf T4 **1000**



42881. ☒ 1918 Lady art postcard (EK) T2/3 T2/3 **1000**



42882. ☒ 1919 "June" Lady art postcard. Rein T2/3 **1000**



42883. ☒ 1915 "A Sandwich" Lady art postcard T2/3 **1000**



42884. * "Good Morning" Lady art postcard. Re T3 **1000**



42885. ☒ 1907 Lady art postcard, decorated T2/3 **1000**



42886. * 1913 Lady art postcard, decorated (Rb) T3 **1000**



42887. * "Sweet and low" Inter-Art Co. "Hobb" T2/3 **1600**



42888. ☒ 1944 Frissen mázolt szerelem / humor T2/3 **1000**



42889. ☒ 1902 Talány / riddle (fa) T3 T3 **1600**

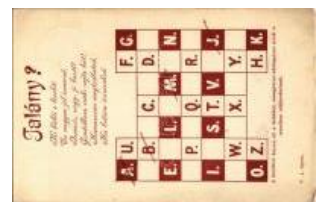

42890. ☒ 1902 Talány / riddle (EK) T2/3 T2/3 **1600**



42891. * Bébé est sage, Bébé s'amuse / toilet hu T4 **1000**



42892. ** Húszer Millió Magyar EPOL 1935. A T2/3 **3400**



42893. * Erdélyi részek visszaadásának T2/3 **3200**



42894. ** Fegyverszünet. Némethy Miklós c T1/2 **1600**



42895. ** Dicsértessék a Jézus Krisztus! Nem T2 **3000**



42896. ☒ Magyarország földarabolása ciklus T2/3 **1400**



42897. * Hiszekegy - Trianon. Rokkant Otthon T2/3 **7000**

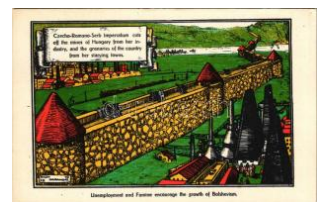

42898. ** A cseh-román-szorb imperializmus T1/2 **2800**



42899. ** Segitsetek míg nem késő! Kiadja a T2 1600



42900. ** Fegyverszűnet. Némethy Miklós cikl T2 1600



42901. ** Örök határjel nem lehet e kő, remé T2/3 1000



42902. ** Dévény, Theben a d. Donau, Dev T2/3 1000

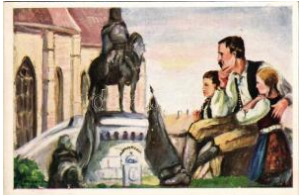

42903. ** Kolozsvár, Cluj; "Lesz még kikelet T2/3 1000



42904. ** Zimony, Semlin, Zemun; "Ezredéves T4 1000

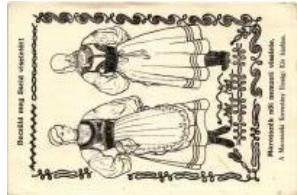

42905. ** Becsüld meg őseid viseletét! Maro T2/3 3000



42906. ☒ Grosz Mór zsidó KMSZ (közérdekű m T4 5000



42907. * Das Gebirge Juda. Aus dem Buche " T2/3 7500



42908. * A kanaani képek. "Múlt és Jövő" ké T2/3 6500



42909. * Gázai palota. "Múlt és Jövő" képesla T1/2 6500



42910. ☒ 4 db magyar második világháborús zsidó 20000



42911. * A Siloa-patak. "Múlt és Jövő" képesl T1/2 6500



42912. * Saloun: Rabbi Löw szobra Prágában T2/3 6500



42913. * H. Schmalz: A Machpela barlang bejár T2 6500



42914. * Rottmann Mozart: A talmudista. "Múlt és Jövő T2/3 6500



42915. Gässchen in Beirut. Aus dem Buche "Ere T2/3 7500



42916. ** Karawanserei / Judaica art postca T2/3 7500



42917. ** Nargileh raucher Araber. Aus dem Buche T2/3 7500



42918. ** Jeruzsálem metszet. "Múlt és Jövő T2/3 6500



42919. ** A királysírok Jeruzsálem mellett. " T2/3 6500



42920. * Énekek éneke. "Múlt és Jövő" képeslap T2 6500



42921. * Samáriai romok. "Múlt és Jövő" képesl T2 6500



42922. * Kút Galileában. "Múlt és Jövő" képesl T2/3 6500



42923. ☒ 1904 Bulgarian military, soldiers with T2/3 1000



42924. ** Magyar vöröskeresztetek a testvér T2/3 1000



42925. ** Főépület - Tervezte: Medgyasszay T2/3 1000



42926. * 1917 Weltkrieg 1914-1916 - K.u.K. In T3/4 1000



42927. ** Se majesté roi Pierre present les dr T2/3 1000



42928. ** Son Altesse Roiale le Prince hérit T2/3 1000



42929. ** Ein Fliegerkommando. Kriegshilfskarte T4 1000



42930. ☒ 1917 Előőrsön / WI Austro-Hungarian T3 1000

Az árverési tételek színes képekkel a darabanth.com oldalon!



42931. * "Az Istenért, a hazáért, a szabadság T4 1000



42932. 1917 Osztrák-magyar katonák karács T3 1600



42933. 1941 Géppuskás gyalogos egység / T2/31200



42934. 1939 Virágot locsoló hölgy és kerékpár T2/31400



42935. 1917 "In Treue fest" K.u.K. I.R. Galgot T41000



42936. * Magyar katona / Hungarian military, so T4 1000



42937. 1915 Osztrák-magyar katonák télen T2/3 2000



42938. ** A löveg állásba hozatala. Hofmann T2 2000



42939. ** "Magyarország jövő békeessége és fe T41000



42940. ** Cs. és kir. Genieigazgatóság, Trie T2/3 2000



42941. 1944 Unsere Luftlandtruppen: Haupt T3 5000



42942. * Darutollas tiszték jurátus szabályával. T2/3 1800



42943. * 1950 Magyar katonai tiszthelyettesek T2/31800



42944. 1916 Hauptfeldpostamt 500/II. Váczy S T21000



42945. * Gépfegyverosztály y öszvérekkel / K.u.k T31800



42946. 1913 Cs. és kir. v. asúti ezred hídepít T2/3 1800



42947. ** Soldats serbes préparant pour No T2/3 3000



42948. * 1953 Budapest bajnokság, katonai lóug T23000



42949. 1899 (Vorläufer) Gruss aus dem Bru T2/33000



42950. Innige Weihnachtsgrüße! / WWI Germ T41200



42951. ** WWI Austro-Hungarian K.u.K. milita T2 1200



42952. 1916 Sein Ehrentag / WWI Austro-H T2/31200

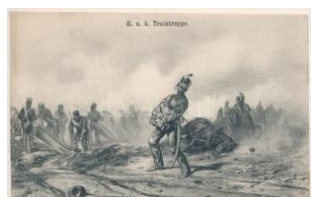

42953. * K.u.K. Traintruppe . Pettenkofens "Eh T2/3 1200



42954. 1902 "Tauglich!" Uns hab'ns g'halten! T3 1200



42955. ** 1909 Fröhliche Weihnachten! Glück T2/31200



42956. 1916 Zwei Herzen und - ein Schlag T2/31200



42957. 1916 Es giebt keine Wehr so stark u T2/31200



42958. 1907 Parole Heimat! German milita T2/3 1200



42959. * 1917 Első világháborús osztrák-magyar T23000



42960. * Cseh katona népszerű leányokká T2/3 1000



42961. * 1918 Osztrák-magyar katonák Dél-Tir T4 1000



42962. ** Reims, Église St. Remi, Interieur v T2/3 1000



42963. ** Hauptmann Ernst Schneider vom T2/3 1000



42964. ** Kriegsbildkarte Nr. 25. Die Erstürmung T2 1000



42965. ☒ 1917 Gold'ne Tage / WWI German mil T3 1000



42966. ☒ 1918 Persen. Offizielle Karte für Ro T2/3 1000



42967. ☒ 1917 Die Standshüttenkapelle. Offizi T4 1000



42968. ** Arabian soldiers and sheiks T1 T1 1000



42969. ** Il medico italiano o in guerra e in pac T2/3 1600



42970. ** Il medico italiano o in guerra e in pac T2/3 1600



42971. ** 1942 Karácsonya Harcoló honvéd T2/3 1000



42972. ** Il medico italiano o in guerra e in pac T2/3 1600



42973. * 1916 Vater ich rufe Dich! K.u.K. Infante T4 1000



42974. ** Vaticano - Ufficiale dei gendarmi / T2/3 1000



42975. * Stille Nacht, Heilige Nacht / WWI Germ T3 3200



42976. * Irgendwo in der Schweiz. Konstruktio T2/3 1600

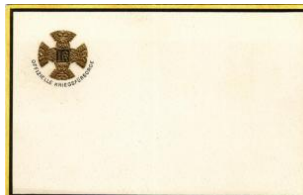

42977. * Offizielle Kriegsfürsorge. Offizielle K T2/3 1000



42978. * 1914 Campagne du Maroc 1913-14 T2/3 1000



42979. * Vue panoramique du Monument de I T2/3 1000



42980. ** 2 db régi első világháborús osztrák-ma 1000



42981. ** 2 db régi első világháborús osztrák-ma 1000



42982. * Russische Zerstörungswut in Rumänien T3 4800



42983. ** A 308. honvéd gyalogezred eles T2/3 13000

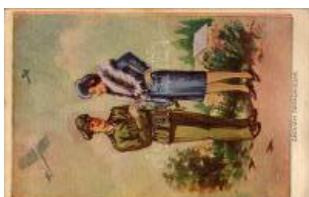

42984. ☒ Légügyi tanácskozás. Magyar pilóta é T2 1400



42985. * Deutsche Feldpostkarte / Kézzelel T3/4 1200



42986. ** Első világháborús osztrák-magyar T3/4 3000



42987. * Cs. és kir. utászok gyakorlat közben a T2 3000



42988. * 1936 Náráy László hadnagy kitüntet T2/3 4000



42989. * Brest-Litovsk, Feildbuchhandlung St T2/3 1400



42990. * Cs. és kir. vasúti ezred hidépítés köz T2/3 1400



42991. ** Katonáink átelese a rögtönzött hí T3/4 1400



42992. ☒ 1917 Der Feldpostbrief / WWI Germa T3 1000



42993. * 1917 Német katonák Romániában / W T2/3 4800



42994. * Komandant I. Armady G.O. Rohr, Ko T2/3 2800

Az árverési tételek színes képekkel a darabanth.com oldalon!



42995. * WWI Austro-Hungarian K.u.K. milita T2/31600



42996. * WWI Austro-Hungarian K.u.K. militar T2/3 1600



42997. ** Krampusz. Bély egekből kivágott é T1/212000



42998. ** 3 db MODERN erotikus krampuszos ké 9000



42999. * Üdvözet a Krampusztól / Krampusz gre T21200



43000. * Üdvözet a Krampusztól! Dombornyó T2/36000



43001. ☒ 1912 Kutya a falról leszedett kolbászo T21600



43002. ☒ 1901 Shetland-i Pónilovak. K.V. Budapest T31400



43003. ** Tereplovakok és aki már leesett a T2/3 2200



43004. ☒ 1899 (Vorläufer) Cats. Art Nouveau, I T4 1000



43005. * Cats. Mechanical postcard with mov T2/31000



43006. * 1917 Lady art postcard. B.K.W.I. 622 T2/31600



43007. ☒ 1918 Eine ernste Frage / Serious Q T2/3 1200



43008. ** Die Freiheitskriege 1806-1815. Her T2/31000



43009. ☒ Der Sang ist verschollen. "Ostmark" K T31000



43010. ☒ Romantic couple . B.K.W.I. 670-1. s T2/3 1600



43011. ** Miss Monokini - kézzel rajzolt eroti T2/3 1000



43012. ☒ 1914 "A woman in the case" The Hen T3 1800



43013. ** Nadie nos ha visto / Senki se látott m T21600

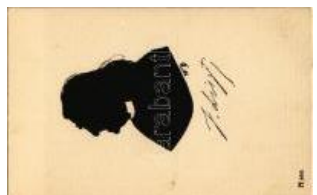

43014. ** Liszt Ferenc szilvert művészlap / F T2/31800



43015. ** Lady with hat. Verlag Gruner & Simo T22400



43016. ** RADIO. Soieries de Lyon, Rudolf W T2/3400



43017. ☒ 1901 Lady art postcard, flirting. Art N T2/31000



43018. ☒ 1900 Tosca. Office G. Ricordi & C. T2/3 1000



43019. ** Tikmonyi és hóhenhámi Tolyáss D T2/31000



43020. ** Bukovay Absentius. Athenaeum kő T2/31000

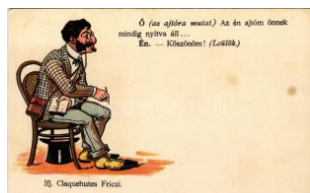

43021. ** Ifj. Claquehutes Friczi. Athenaeum k T3 1000



43022. ** Titán Laczi. Athenaeum könyvkiadó T3/41000



43023. ** Folklore art postcard, windmill s: P T2/31000



43024. ** Almafa. Dr. Mészáros Gyula "Természe T3 1600



43025. * Lady art postcard . Edgar Schmidt litho T21200



43026. * 1915 Graben Kaffee Wien / café int T2/3 13000



43027. 1930 Olasz műv észlap, kisfiú és ho T2/31200



43028. 1904 Szeccszíó s szerelmes pár / A T3/41200



43029. Mikulás. Bélyeg ekből kivágott és ő T1/26000



43030. 1901 Lady art po stcard, wedding, ki T2/31000



43031. R. Baumbach - Gaudeamus. Deut T2/31000



43032. Sielő humor, té li sport / Skiing hum T2/3000



43033. Still life art post card. G.O.M. 1672 T2/31000



43034. Still life art post card. G.O.M. 1672 T2/31000



43035. 1915 Cherry ripe s: Clarence F. Underw T300



43036. 1917 Nach dem B ade / Children art po T2/3800

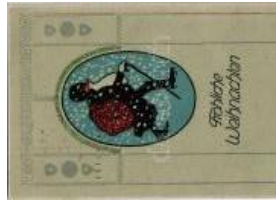

43037. Fröhliche Weinha chten / Boldog Karác T24000



43038. Basar in Cairo / B azar au Caire. Gal T2/31000



43039. Unter dem Augsb urger Münster. Degi- T41000



43040. Danza di Amorini. Pinacoteca di Bre T2/31000



43041. Japan II / Japan ese set of coins, curr T41000



43042. Mexico. Postka rte mit Nationalflagge T41000



43043. Norwegen. Pos tkarte mit Nationalfla T41000



43044. Niederländisch Indien / Dutch East I T41000



43045. Marokko / Moro ccan set of coins and T41000



43046. Englische Kolon ie: Transvaal / set of T41000



43047. Tunis / Set of T unisian coins, curren T41000



43048. Peru / Peruvian set of coins and flag T41000



43049. Uruguay - Münz enkarte und Nationa T22600

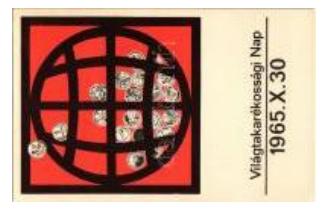

43050. Világtakarékossá g i Nap 1965. X. 30. T2/31600



43051. Vitamin a gyümö lcs! Magyar egézsé T32000



43052. 1944 Családlátó g atás. Szent Vince s T2/31400



43053. 1938 Kassa, Kosi ce; Oslavy 20. Vyroc T23000



43054. Magyar aratógé pek munkában / Hun T21000



43055. Rossz szokás a hajcsi-hajcsi... Kia T2/31800



43056. 1919 La Pensée e la Victoire Porte-Bo T33000



43057. Rodicko Boží S vato Hostynská, och T22600

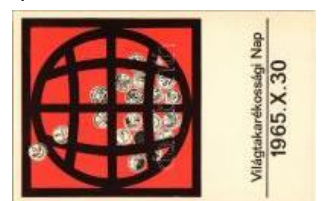

43058. Világtakarékossá g i Nap 1965. X. 30. T2/31000

Megnyílt megújult webshopunk! Folyamatosan bővülő kínálat!



43059. ** Csoportkép N épszava újsággal, T2/3 2000



43060. * 1918 French Tripl e Entente Powers T2/3 5000



43061. * 1938 Cukor az eg észség óre. Globus R T3 1600



43062. * Tungsrám reklám QSL rádióamatőr T2/3 3000



43063. ☒ 1925 Felten és G uillaume kábel-, sod T33000



43064. ** 1910 Papíros, T anszer és Iskolasz T2/3 5500



43065. ** Cacao Bendor p. La Hollande Pitt T2/3 1600



43066. ** BUÉK. Boldog ú j életet kíván "Ludas T2/31200



43067. * Dreher Mauls kaka ó és csokoládégyá T3/4 1200



43068. ☒ Íz - szín - zamat. Franck cikóriakáv T2/3 1200



43069. ** Az árpában rejő tápérték a sörgyá T3/43000



43070. * Garrick Theatre. O scar Asche and Lily T3 1000

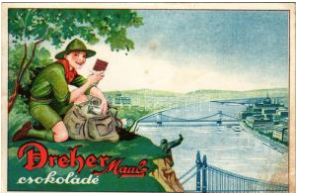

43071. ** Dreher Mauls c sokládé reklámlap T2/33000



43072. * Sakkozó majom. Képzőművészeti Ala T1 1000



43073. ** Arabok sakkoznak: eredeti régi képeslap 800



43074. * Salvatorsör. Ném et sör reklám + "Fo T2/33000



43075. ☒ 1926 Sporttörtén eti kiállítás a Nemz T2/36500

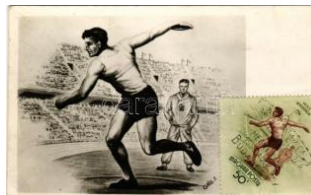

43076. * Diszkoszvetés - A budapesti Népstad T2/33000



43077. * 1901 Schönheide rhammer, Boytha L T2/31400



43078. ☒ 1911 Semmering , Hotel Panhaus, W T3/41200



43079. ☒ Gletscherspalte / winter sport, ice clim T21000



43080. * 1928 Budapest, k erékpározó férfi, bici T3 2400



43081. * 1913 Teniszező h ölgy / Tennis lady, T3/43000



43082. ** Akadályfutás. B élyegekből kivágott é T13000



43083. ☒ 1952 Wintersport platz Oberhof Thür, W T3000



43084. ☒ 1952 Massenübun g Im Walter Ulbrich T2 1000



43085. * XVIII. Internationa ler Olympischer Tag T2 1600



43086. ☒ 6. Internationales Glockner Skirennen T4 1000



43087. ** 6 db RÉGI spor t képeslap: magyar at 18000



43088. ** Jávör Pál. Rozg onyi felvétele (EK) T2/3 1000



43089. ** Greta Garbo (1 905-1990), svéd szín T22400



43090. ** Pataky Kálmán , Margitszigeti Színp T1 1000



43091. ** Üdvözlí a 70 év es FőTaxi. Budape T2/31200



43092. 1901 Fejér vármegye térképe. Kiadja T2/34800



43093. ** Arad vármegye térképe. Kiadja Ká T2/34800



43094. 1901 Alsó-Fehér vármegye térképe. Kiadja T2/39000



43095. ** Abaúj-Torna vármegye térképe. K T2/3 9000



43096. 1903 Somogy vármegye térképe. K T2/3 7500



43097. ** Szilágyszécsény vármegye térképe. Kiadja T2/3 6000



43098. 1901 Temes vármegye térképe. Kiad T3/4 6000



43099. 1903 Tolna vármegye térképe. Kiadja T3 6000



43100. ** Ung vármegye térképe. Kiadja Káro T3 7500



43101. ** Veszprém vármegye térképe. Kiad T3/4 6000



43102. * Varasd vármegye térképe / Zupanija V T37500



43103. 1901 Komárom vármegye térképe. Ki T3 7500



43104. ** Moson vármegye térképe. Kiadja Ká T3 6000



43105. 1900 Pest-Pilis-Solt-Kis-Kun vármegye térképe. Kiad T3 7500



43106. ** Tolna vármegye térképe. Károlyi Gy. T3 2400



43107. ** Jász-Nagykun-Szolnok vármegye térképe. Ki T3 6000



43108. 1900 Győr vármegye térképe. Kiad T2/311000



43109. ** Torda-Aranyos vármegye térképe. K T42600



43110. ** Temes vármegye térképe. Kiadja Ká T4 2000

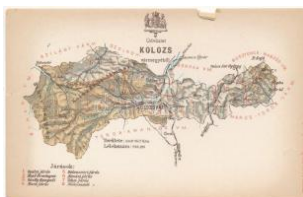

43111. ** Kolozsvár vármegye térképe. Kiadja Ká T4 4000



43112. * 1909 Dwarf with mushroom (EK) T3 T3 1000



43113. ** A.A.L.L.R.R. Princessa Maria cu Pr T1 4000



43114. ** Batthyány Lajos gróf, Magyarország T2/31200



43115. * IV. Károly király / Charles I of Austria (T4 1800



43116. ** Kossuth Ferenc (1841-1914), Koss T1/21000

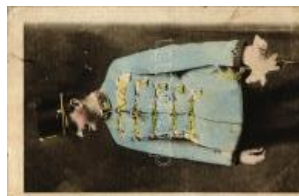

43117. ** IV. Károly király / Kallós Oszkár felv T2/31000



43118. 1848-1908 Ferenc József uralkodásán T31200



43119. ** Das Kaiserpaar mit dem Kronprinz T2/32000



43120. * 1937 Tomáš Garrigue Masaryk cseh T2/31600



43121. * Kossuth Lajos tiszteletére veretett am T2/33000



43122. ** Königin Draga / Draga Masin Serb T1/23000

Az árverési tételek színes képekkel a darabanth.com oldalon!



43123. ** Helene, Königin in v. Italien / Elena o T2 2000



43124. ** Helene, Königin in v. Italien / Elena o T2/3 2000



43125. * S.M.D. Maria Cristina, Queen of Spa T2/3 1000



43126. * Alfonso XIII, King of Spain and Queen T2/3 1600



43127. ☒ 1848-1908 Feren c József uralkodásán T4 1000



43128. * I. Armady v Karpa tech / IV. Károly láto T2 2800



43129. * IV. Károly látogatá sa / Charles I of Au T1/2 2800



43130. ☒ 1903 Boldog Újév et / New Year greetin T3 1000



43131. ☒ 1904 Glückliches Neujahr / New Year T4 1000



43132. * 1903 Die besten G lückwünsche zum T2/3 1000



43133. ☒ 1904 Boldog Újév et / New Year greetin T3 1600



43134. ☒ 1915 Boldog kará csonyi ünnepeket / C T2 1000



43135. ☒ 1931 Boldog kará csonyi ünnepeket! / C T2 200



43136. ☒ Boldog új évét / New Year greeting a T2/3 1000



43137. ☒ 1903 Christmas g reeting art postcard w T4 1000



43138. * Kellemes húsvéti ünnepeket / Easter g T2/3 1000



43139. * 1908 Glückliches Neujahr! / New Year T3 1000



43140. ☒ 1932 Húsvéti üdv özlet / Easter gree T2/3 1000



43141. ☒ 1930 Szívélyes ü dvözlet névnapjára T2/3 1000



43142. ☒ 1940 Boldog kará csonyi ünnepeket / T2/3 1000



43143. ☒ 1909 Szíves üdvk ivánalmaimat névna T4 1000



43144. * Szívélyes üdvözle t születésnapjára / T3/4 1200



43145. ** Üdvözlőlap virá gos székérrel / Gre T2/3 1200



43146. * Szívélyes üdvözle t a születésnapjára T2/3 1200



43147. ☒ 1940 Kellemes ka rácsonyi ünnepeket! T2 1200



43148. ** Herzlichen Wei hnachtgrüsse! / Ka T1/2 1200



43149. ** Herzlichen Wei hnachtgrüsse! / Ka T1/2 1200



43150. ☒ 1900 Boldog újév et! Dombornyomot T2/3 3000



43151. ☒ 1910 Boldog kará csonyi ünnepeket! T2/3 1200



43152. ☒ Boldog újévét! Ki slány gombán / Ne T2/3 1600



43153. ☒ 1903 Floral litho g reeting card with a T2/3 1000



43154. ☒ 1908 Boldog Újév et / New Year gree T2/3 1000



43155. 1911 Boldog Újévet / New Year gre T2/3 1000



43156. 1911 Boldog Újévet / New Year gree T2/3 1000



43157. 1941 Húsvéti üdvözlő / Easter gree T2/3 1600



43158. 1937 Karácsonyi üdvözlő, magyar T2/3 1600



43159. 1908 Boldog Újévet / New Year gree T3/4 1000



43160. 1939 Boldog Újévet / New Year gree T2/3 1000



43161. 1912 Elhagyatva / Szemem érted bús T2 1200



43162. 2 db RÉGI üdvözlőlap, litho / 2 pre- 1 1600



43163. 1903 Floral greeting card. Fliegende B T3/4 800



43164. 1901 Vadászkutyával a nyúlal. Domborn T2/3 1200



43165. 1937 A budapesti Regnum Marianu T2/3 1200



43166. 1913 Jesus. litho (EK) T2/3 T2/3 1000



43167. Názareth. Mons tremoris. Kiadja a Sze T4 1000



43168. Pope Leo XIII (EK) T2/3 T2/3 1800



43169. Los von Rom! Verlag Alldeutsche L T2/3 1000



43170. 1903 Pope Leo XIII. Art Nouveau, flora T3 1000



43171. Z. H. Paus Leo XII / Pope Leo XIII (EK) T3 1000



43172. S.S. Pie X. Les Parents du Saint-Pere T4 1000



43173. Magyarok Nagyaszonya könyörögj T3 1800



43174. 1901 Flowers, decorated litho (EK) T T2/3 1000



43175. 1909 Flowers, litho (EK) T2/3 T2/3 1000



43176. Dombornyomott virág / Embossed flow T2 1200



43177. 1906 Dombornyomott virág / Embosse T3 1200



43178. Southern Pacific B. locomotive, train T2/3 1000



43179. Magyar Királyi Államvasutak (MÁV) 1 T2 3000



43180. London, Brighton & South Coast Rai T2/3 1600



43181. Jules Massenet, French composer T 21000



43182. Friedrich Smetana, Czech composer T2 1000

A 443. Gyorsárverés árverés eredménylistája

40001	3200	40072	1200	40147	2200	40286	1000	40455	2800	40605	1400	40798	4000
40003	5000	40073	1000	40148	6000	40304	2600	40456	4000	40610	1200	40806	3200
40004	16000	40074	5500	40150	2800	40308	1000	40464	2200	40614	2800	40807	3200
40005	2000	40078	8000	40151	2600	40309	1200	40467	3600	40615	7000	40808	900
40006	38000	40079	1600	40153	1600	40311	3000	40468	5000	40616	3400	40809	3200
40007	20000	40080	2200	40154	3800	40312	8000	40470	4400	40617	2800	40818	1400
40008	22000	40081	1400	40155	1000	40313	4600	40472	2400	40618	1400	40819	2400
40010	9000	40082	1600	40159	1000	40316	1400	40476	7000	40619	1200	40824	1200
40011	4400	40083	2600	40162	1400	40327	11000	40477	2000	40623	1400	40827	3000
40012	22000	40084	7500	40164	1000	40331	2600	40479	1000	40624	2200	40830	2200
40013	24000	40085	4400	40165	2600	40332	1000	40480	1800	40625	1000	40832	7000
40014	15000	40086	17000	40166	1000	40333	1200	40483	2400	40627	16000	40834	3200
40015	17000	40087	8500	40167	1200	40359	1200	40484	2800	40628	8000	40843	2600
40016	8000	40088	1400	40168	2200	40360	1200	40485	4800	40631	6000	40844	2600
40017	6500	40089	1200	40169	3000	40364	2400	40487	11000	40633	800	40854	1600
40018	13000	40090	1800	40170	5500	40365	1200	40488	18000	40636	1200	40855	4200
40020	8500	40091	1200	40171	2800	40371	1000	40492	18000	40637	2200	40856	3200
40021	2000	40092	1200	40173	1000	40373	4600	40493	4000	40640	1000	40860	900
40022	2400	40093	1000	40174	1000	40380	3400	40495	7000	40641	9000	40877	1400
40023	9500	40094	4800	40175	3200	40382	4000	40497	1400	40646	1800	40878	1400
40024	13000	40095	3400	40176	4200	40383	6500	40502	4800	40648	2200	40879	4000
40025	8000	40096	4800	40177	1400	40385	1600	40504	3800	40650	3800	40880	5000
40026	3600	40097	1000	40178	1000	40386	1800	40505	1000	40653	3000	40881	3200
40027	7000	40098	2000	40180	3600	40390	7500	40507	1000	40654	3200	40886	2000
40028	60000	40099	2400	40181	3400	40392	11000	40508	1000	40655	3600	40887	2400
40029	2600	40100	7000	40182	1600	40395	3200	40511	2000	40665	3000	40888	2000
40030	8500	40101	3200	40183	1000	40397	3200	40519	1000	40666	1800	40889	1600
40031	24000	40102	1000	40184	1800	40401	3800	40521	1000	40667	11000	40897	1000
40032	1400	40103	1000	40185	1400	40402	1000	40523	11000	40675	2800	40901	3600
40033	15000	40104	1000	40187	1000	40403	1000	40530	1000	40692	4400	40904	2200
40034	1600	40106	4600	40190	3800	40405	1200	40533	1000	40699	2600	40905	1800
40035	2600	40112	1000	40192	2600	40406	1000	40535	1000	40704	3000	40906	2000
40036	3200	40113	3200	40195	2600	40408	1400	40538	2800	40709	4600	40908	1200
40037	2000	40114	1000	40196	2600	40409	1800	40539	1000	40714	3000	40910	1400
40039	1000	40115	1000	40200	1600	40410	2400	40540	5500	40737	2200	40912	1600
40040	2200	40116	1000	40203	3200	40414	1000	40542	1000	40739	2600	40919	4200
40041	4600	40118	1000	40206	1600	40417	1200	40555	1000	40740	16000	40925	5000
40042	2200	40120	1200	40210	2000	40418	900	40557	2800	40741	4200	40931	9500
40043	1000	40121	1000	40211	2200	40423	1200	40566	1200	40742	9500	40934	4000
40044	1400	40122	1600	40212	1800	40425	2200	40569	12000	40744	4200	40939	1600
40045	2000	40123	1000	40217	3200	40426	1000	40570	1200	40755	3200	40944	2000
40046	2000	40124	1200	40218	1200	40428	1200	40571	1400	40756	9000	40947	4000
40047	1200	40125	1000	40219	1600	40429	1000	40572	1200	40760	3200	40948	1400
40049	4000	40128	3200	40222	2600	40430	1000	40574	3600	40761	3200	40949	5500
40050	1200	40129	5000	40223	8500	40433	1800	40575	1000	40762	3400	40953	3200
40051	2600	40133	1000	40225	6000	40438	2800	40583	2200	40763	22000	40954	3200
40052	1000	40134	3200	40228	1400	40439	2800	40584	2200	40775	7000	40960	1000
40053	2600	40135	1200	40229	1600	40443	2000	40585	2400	40778	3000	40965	1800
40054	1000	40137	1000	40233	3200	40445	1600	40586	2400	40783	3000	40967	2200
40066	1200	40138	3400	40234	2600	40446	2400	40590	2200	40785	5500	40969	7500
40067	1200	40141	2800	40235	2400	40447	1000	40592	4200	40787	1400	40970	1200
40068	1200	40142	1000	40239	1600	40448	11000	40594	3000	40788	2600	40974	1200
40070	1200	40144	1200	40244	1400	40451	1000	40598	4400	40791	4600	40989	7500
40071	1000	40146	2400	40250	1400	40453	1000	40604	7000	40797	6500	40998	4200

41011	1000	41209	4600	41424	8000	41589	46000	41746	1800	41861	2000	42001	3600
41012	1000	41210	2600	41431	1800	41590	16000	41747	12000	41862	2400	42004	19000
41029	1200	41215	5500	41435	3600	41594	1600	41748	1200	41863	24000	42005	24000
41030	4400	41216	1600	41437	1000	41596	2000	41750	13000	41866	2000	42007	40000
41031	1800	41223	3600	41440	2200	41598	13000	41751	17000	41871	13000	42014	1200
41035	4200	41225	8500	41454	3200	41599	6000	41752	14000	41872	16000	42018	2000
41044	4400	41228	1000	41455	1000	41600	1000	41753	19000	41873	32000	42024	26000
41045	3000	41231	1000	41456	8000	41601	6000	41754	16000	41878	11000	42026	12000
41047	2800	41232	2600	41463	4000	41602	16000	41756	9000	41884	8000	42027	11000
41048	1000	41236	1000	41477	2600	41604	12000	41759	8000	41886	12000	42030	12000
41050	4200	41244	1200	41479	4200	41609	12000	41762	13000	41887	9000	42032	7500
41051	9500	41245	3000	41480	1600	41615	12000	41764	1000	41888	9000	42033	4600
41052	4200	41246	3200	41481	2000	41626	1000	41766	1800	41889	42000	42035	2000
41055	2600	41248	4000	41482	2600	41627	2600	41772	5500	41890	16000	42036	10000
41056	2000	41249	3200	41483	8000	41631	1000	41776	1200	41891	2400	42037	46000
41060	8500	41251	2600	41484	1200	41634	17000	41779	22000	41894	10000	42041	12000
41066	3600	41257	3200	41486	55000	41635	3200	41780	12000	41903	1200	42045	1000
41067	9500	41260	1200	41488	1400	41636	4000	41781	16000	41908	11000	42046	1200
41068	16000	41265	1000	41491	1000	41642	1000	41784	16000	41911	13000	42051	50000
41069	1800	41271	4600	41492	17000	41643	8500	41785	9000	41912	4200	42053	5500
41078	3000	41272	900	41494	22000	41644	1000	41786	9000	41913	4000	42058	12000
41079	7500	41276	3600	41497	1800	41646	16000	41787	46000	41914	4600	42059	9500
41080	8500	41278	2400	41500	17000	41647	22000	41788	3800	41915	3000	42061	16000
41081	5500	41302	7500	41501	48000	41651	4000	41789	16000	41916	1200	42062	19000
41083	800	41308	1600	41505	11000	41652	9000	41791	3000	41917	4200	42066	6000
41085	9500	41309	1400	41509	2800	41653	5500	41792	16000	41920	42000	42068	22000
41093	1000	41310	1000	41513	10000	41657	60000	41799	8000	41921	9000	42069	42000
41094	3600	41311	4200	41514	34000	41658	8000	41803	1800	41922	13000	42080	36000
41097	20000	41312	1600	41515	7000	41659	17000	41809	15000	41923	2400	42081	4600
41109	900	41314	3200	41517	32000	41660	16000	41812	13000	41924	13000	42082	1200
41110	2600	41315	1000	41518	110000	41662	38000	41813	19000	41925	15000	42084	12000
41112	2000	41323	3800	41521	26000	41664	55000	41814	16000	41926	1400	42086	1400
41113	3000	41328	2400	41522	2600	41665	13000	41815	6000	41928	6500	42088	11000
41114	11000	41333	2200	41523	1600	41667	36000	41816	9500	41929	5500	42089	5000
41115	2600	41336	2200	41524	2000	41668	46000	41819	16000	41930	3600	42092	2000
41116	4600	41344	1200	41527	1200	41669	22000	41822	3600	41931	24000	42093	20000
41117	4000	41353	7000	41533	2400	41672	3000	41824	1200	41932	32000	42100	1600
41118	4000	41356	2600	41534	1600	41678	4200	41827	34000	41934	18000	42101	26000
41120	3200	41359	2600	41537	3200	41679	12000	41828	34000	41936	18000	42105	2800
41138	1400	41361	3200	41540	4800	41702	26000	41829	110000	41941	4200	42107	13000
41140	2400	41365	2800	41541	2000	41708	14000	41830	19000	41942	32000	42108	4000
41141	3400	41380	1200	41547	1000	41713	7500	41835	4200	41944	22000	42109	4000
41143	2200	41381	5500	41549	1000	41722	9500	41838	2000	41945	2000	42110	32000
41145	3000	41382	4800	41552	55000	41723	30000	41842	2000	41947	16000	42111	1600
41154	3200	41385	1800	41556	12000	41725	1000	41845	11000	41948	42000	42115	11000
41167	7500	41388	2600	41557	46000	41729	13000	41847	24000	41951	2800	42116	7000
41174	4000	41398	3200	41558	8000	41730	9500	41848	12000	41954	26000	42122	14000
41178	6000	41399	3000	41560	8000	41733	15000	41849	5500	41962	70000	42123	19000
41179	5000	41400	2800	41561	8000	41734	13000	41850	6500	41979	32000	42125	85000
41185	8500	41415	8500	41562	6000	41735	40000	41852	2800	41983	1000	42127	17000
41187	16000	41416	6000	41571	30000	41736	15000	41854	4400	41986	1000	42128	30000
41202	3400	41420	1000	41572	30000	41737	17000	41855	8000	41988	3000	42131	4400
41203	10000	41422	2000	41576	13000	41740	1000	41856	1000	41989	1600	42132	2600
41207	2600	41423	1000	41585	48000	41742	3800	41858	4000	41991	5500	42148	8500

42150	42000	42272	75000	42393	3800	42514	4400	42639	5500	42891	1800	43153	26000
42151	22000	42274	18000	42395	3800	42521	5000	42641	6000	42892	1400	43156	14000
42155	11000	42276	9500	42396	3800	42522	1000	42644	1000	42893	1400	43157	14000
42156	13000	42278	4400	42400	1200	42523	2400	42645	1200	42894	1400	43158	13000
42158	12000	42280	3200	42402	5000	42527	6000	42647	4200	42899	1600	43159	13000
42159	2600	42281	4200	42407	1000	42530	7000	42649	3200	42900	1000	43160	4000
42176	1000	42282	9500	42408	900	42534	1200	42652	2000	42902	13000	43161	55000
42177	1200	42287	4200	42409	3000	42536	800	42655	3800	42917	3000	43167	2200
42178	26000	42289	5500	42410	2400	42537	2000	42670	2400	42920	1000	43171	1600
42183	4000	42291	8500	42411	1600	42538	1000	42675	2000	42924	8000	43172	1800
42186	4000	42293	7000	42412	1000	42541	8500	42676	900	42941	1000	43173	800
42189	4000	42294	4800	42414	6000	42542	12000	42677	2000	42942	1000	43174	1000
42190	3200	42295	2000	42415	1600	42543	8000	42678	3200	42943	1000	43177	1400
42194	48000	42296	1800	42417	7000	42544	1400	42682	2200	42958	1000	43178	1200
42195	6000	42300	2200	42419	1600	42545	3200	42696	4000	42961	3000	43179	1200
42196	6000	42301	2000	42420	3400	42547	2800	42697	2400	42979	1000	43180	2000
42197	4600	42303	24000	42422	3800	42549	1000	42700	2400	42986	3200	43181	6500
42199	11000	42304	18000	42423	2200	42550	6000	42702	2000	42988	1000	43186	2200
42200	4000	42306	8000	42432	2400	42551	1600	42704	4000	42993	4400	43188	2000
42204	18000	42308	5500	42434	4600	42553	1600	42705	2400	42998	1600	43190	6000
42205	1000	42310	5000	42435	1000	42555	1600	42706	2200	43001	1000	43191	7000
42209	11000	42311	2400	42436	5000	42557	4600	42708	3000	43002	1000	43195	2600
42216	6000	42312	9000	42438	2000	42558	4800	42709	9000	43005	1000	43196	3800
42218	8000	42313	2800	42441	1600	42562	1000	42714	4000	43012	1000	43197	1200
42222	5500	42314	1000	42449	9000	42563	1600	42715	5500	43017	2600	43201	800
42224	1000	42318	1200	42450	5500	42564	1600	42718	5000	43020	3000	43206	8500
42225	7500	42323	800	42451	2600	42565	1200	42719	9500	43048	3200	43210	1400
42226	1000	42324	16000	42453	1200	42566	3800	42720	4200	43050	2600	43212	11000
42227	55000	42331	1800	42454	4200	42567	6000	42721	2400	43054	80000	43214	800
42231	13000	42332	12000	42456	3000	42568	1000	42722	13000	43055	8500	43216	7000
42232	19000	42335	2000	42457	3200	42575	1200	42736	3000	43057	9500	43217	7000
42233	19000	42336	1600	42460	4200	42576	3000	42745	1800	43061	24000	43218	9000
42234	17000	42344	2600	42465	2800	42578	2600	42747	11000	43062	24000	43223	1400
42236	46000	42348	3000	42466	3000	42579	900	42757	1000	43066	5500	43224	1400
42237	26000	42350	32000	42469	4000	42580	1600	42759	3000	43079	55000	43225	1000
42239	5500	42354	6000	42473	1800	42582	11000	42761	1600	43080	12000	43226	1400
42240	2400	42356	1800	42475	1200	42587	4400	42767	2800	43091	24000	43228	1400
42245	32000	42357	10000	42476	3000	42588	800	42788	1200	43095	24000	43230	8500
42246	17000	42358	3400	42477	4200	42589	800	42789	1200	43104	160000	43232	3400
42247	12000	42359	1000	42480	1000	42596	2600	42792	2400	43106	5500	43235	2600
42248	7000	42361	3000	42481	3000	42597	9500	42794	3000	43108	8500	43240	1200
42252	4600	42362	22000	42486	4400	42600	1600	42796	1800	43109	8500	43248	1400
42253	2000	42365	1600	42487	1000	42601	4000	42800	1200	43110	5500	43251	1400
42255	8500	42377	4600	42488	1000	42609	1400	42808	1800	43111	8500	43252	1200
42256	16000	42381	1400	42489	1000	42611	1600	42810	1200	43112	5500	43253	1800
42257	3400	42382	1600	42490	1400	42616	1600	42812	4000	43119	13000	43254	1000
42258	12000	42383	1800	42491	1400	42617	8500	42816	3000	43126	2600	43255	1000
42259	4400	42385	1600	42493	1800	42618	800	42822	3800	43127	2000	43256	3400
42263	4200	42386	1000	42506	2200	42619	1000	42823	1800	43130	32000	43258	800
42264	2000	42388	9000	42507	16000	42622	3000	42828	1800	43134	2000	43263	18000
42265	4600	42389	5500	42508	3400	42624	4200	42836	3600	43137	16000	43264	4000
42268	4000	42390	8000	42509	3200	42631	800	42837	1600	43138	11000	43265	3000
42270	8500	42391	3200	42510	4600	42632	900	42848	1000	43142	5500	43266	3000
42271	12000	42392	4800	42513	4600	42637	2600	42868	900	43146	5500	43267	3000

43270	1600	43444	2000	43602	1200
43271	1000	43445	1000	43603	1000
43273	1600	43448	3000	43605	1200
43275	4600	43450	1000	43606	1200
43276	2000	43451	3200	43608	1000
43283	2000	43452	2000	43609	1000
43287	1200	43454	2200	43611	3800
43298	3600	43457	3200	43619	1000
43299	2000	43459	5000	43623	3200
43300	1600	43460	1400	43624	2000
43301	1600	43461	900	43628	1000
43303	3000	43462	900	43629	4000
43308	3600	43466	30000	43646	2600
43318	9000	43468	44000	43648	1000
43319	3600	43472	2400	43656	1400
43322	2600	43473	1400	43664	1800
43336	3600	43476	14000	43666	800
43337	3600	43478	1600	43670	2000
43348	3000	43479	1600	43673	3000
43349	18000	43500	800	43674	1000
43356	15000	43507	2200	43678	2200
43358	2000	43523	900		
43359	2000	43525	8000		
43360	1600	43529	3000		
43362	1800	43531	2400		
43363	5500	43535	2000		
43364	1200	43536	2000		
43365	1400	43539	3000		
43368	1400	43540	1800		
43370	1000	43543	3000		
43379	1600	43544	16000		
43385	1600	43547	6000		
43386	2000	43548	12000		
43388	4800	43550	1200		
43390	3400	43551	2000		
43395	1600	43554	4200		
43396	3200	43556	9500		
43397	1600	43557	1200		
43402	2200	43558	1400		
43405	1200	43559	1400		
43409	2200	43561	1600		
43411	4400	43566	3000		
43412	1200	43569	6000		
43413	3200	43579	9000		
43415	3200	43581	6000		
43416	1200	43582	3200		
43417	1800	43583	3200		
43419	1000	43584	8000		
43423	2200	43586	2000		
43424	1000	43595	1400		
43425	1000	43597	2600		
43429	1600	43599	5500		
43431	800	43600	5500		
43441	9500	43601	2600		