



## Tartalomjegyzék:

|                           |             |                         |             |
|---------------------------|-------------|-------------------------|-------------|
| Képeslap szakirodalom     | 40000       | Judaika                 | 42821-42824 |
| Képeslap kellékek         | 40001-40004 | Katonai                 | 42825-42917 |
| Képeslap Tételek          | 40005-40048 | Krampusz                | 42918-42920 |
| Modern Képeslap Tételek   | 40049-40161 | Kutya                   | 42921-42933 |
| Történelmi Magyarország   | 40162-42256 | Ló                      | 42934       |
| Magyarország              | 40162-40779 | Művészlapok             | 42935-42980 |
| Erdély                    | 40780-41806 | Numizmatika             | 42981-42982 |
| Felvidék                  | 41807-42128 | Olimpia                 | 42983       |
| Kárpátalja                | 42129-42158 | Propaganda, politika    | 42984-43006 |
| Horvátország              | 42159-42191 | Reklám                  | 43007-43027 |
| Vajdaság                  | 42192-42235 | Repülő                  | 43028       |
| Burgenland                | 42236-42255 | Sör, alkohol, cigaretta | 43029-43031 |
| Muraköz - Muravidék       | 42256       | Sport                   | 43032-43043 |
| Külföldi Képeslapok       | 42257-42595 | Színész                 | 43044-43047 |
| Albánia                   | 42257-42259 | Térkép                  | 43048-43050 |
| Amerikai Egyesült Államok | 42260-42262 | Uralkodó, Politikus     | 43051-43063 |
| Argentína                 | 42263-42265 | Üdvözlőlapok, Ünnepek   | 43064-43139 |
| Ausztria                  | 42266-42357 | Vallás                  | 43140-43147 |
| Belgium                   | 42358       | Virág                   | 43148-43149 |
| Bosznia-Hercegovina       | 42359-42367 | Vonat                   | 43150-43152 |
| Cseh Köztársaság          | 42368-42386 | Zene, Zenész            | 43153-43161 |
| Dél-Afrikai Köztársaság   | 42387       |                         |             |
| Egyiptom                  | 42388       |                         |             |
| Franciaország             | 42389-42410 |                         |             |
| Görögország               | 42411-42413 |                         |             |
| Hongkong                  | 42414-42419 |                         |             |
| India                     | 42420       |                         |             |
| Japán                     | 42421-42424 |                         |             |
| Kína                      | 42425-42446 |                         |             |
| Lengyelország             | 42447-42456 |                         |             |
| Líbia                     | 42457-42458 |                         |             |
| Marokkó                   | 42459-42461 |                         |             |
| Montenegro                | 42462-42463 |                         |             |
| Nagy-Britannia            | 42464       |                         |             |
| Németország               | 42465-42484 |                         |             |
| Norvégia                  | 42485       |                         |             |
| Olaszország               | 42486-42524 |                         |             |
| Oroszország               | 42525-42528 |                         |             |
| Románia                   | 42529-42561 |                         |             |
| Spanyolország             | 42562       |                         |             |
| Svájc                     | 42563-42566 |                         |             |
| Svédország                | 42567       |                         |             |
| Szenegál                  | 42568-42570 |                         |             |
| Szerbia                   | 42571       |                         |             |
| Szingapúr                 | 42572       |                         |             |
| Szlovénia                 | 42573-42577 |                         |             |
| Törökország               | 42578-42582 |                         |             |
| Ukrajna                   | 42583-42595 |                         |             |
| Motívumok                 | 42596-43161 |                         |             |
| Állat                     | 42596-42600 |                         |             |
| Auto                      | 42601       |                         |             |
| Bélyeg                    | 42602-42617 |                         |             |
| Cirkusz                   | 42618-42626 |                         |             |
| Cserkész                  | 42627-42643 |                         |             |
| Erotika                   | 42644-42647 |                         |             |
| Folklór                   | 42648-42672 |                         |             |
| Gyerek                    | 42673-42696 |                         |             |
| Hadihajó                  | 42697-42761 |                         |             |
| Hajó                      | 42762-42778 |                         |             |
| Híres Ember               | 42779-42785 |                         |             |
| Hölgyek                   | 42786-42799 |                         |             |
| Humor                     | 42800-42804 |                         |             |
| Irredenta                 | 42805-42820 |                         |             |



### **Képeslap szakirodalom**

40000. Dr. Szombath Tibor: A Magyar Adria régi képeslapokon. 82 oldal, 2019. ....1 600

### **Képeslap kellékek**

40001. 100 férőhelyes 1. világháborús emlék képeslap album jó állapotban.....1 000  
40002. Képeslap album 100 férőhellyel / Postcard album for 100 postcards (21 x 23,5 cm).....2 400  
40003. Bontatlan képeslap album 200 férőhellyel / Unopened postcard album for 200 postcards (20 x 25,5 cm) .....2 600  
40004. Bontatlan fotóberakó album 300 képeslap férőhellyel / Unopened postcard album for 300 postcards (20 x 30,5 cm) .....2 000

### **Képeslap Tételek**

40005. \*\* \* Adámy Oszkár 4. hegyi tüzér ezred katonatiszjének képeslap albuma az 1914-15-16-os évek első világháborús harctereiről. Budapest 1917.: Sok városképes lap Galícia, Karintia, Itália, Szerbia, Szlovénia, Konstantinápoly, Ázsia, Palesztina, Jeruzsálem területéről, valamint számos érdekes fotó képeslap a mindennapi katonai életről (humoros mulatozások, iszogatások, kártyázás, tábori építkezések, kolera és tifusz oltás, halott katona, elsősegély, autópark, vasútállomások, sérültek, kórház) + pár tábori posta bélyegzés. Érdekes, tartalmas anyag, több mint 200 db lappal! / Postcard album of Oszkár Adámy, a WWI K.u.k. military officer, collection of every battlefields he was posted: many town-view postcards from Galicia, Carinthia, Italy, Serbia, Slovenia, Constantinople, Asia, Palestine and Jerusalem, lot of interesting private photos of the everyday life of a soldier (drinking, parties, card game, military camp constructions, railway stations, vaccinations, first aid, injuries, hospital, dead soldier, automobile park) + some field post cancellations. More than 200 postcards and photos of historical interest! .....50 000

40006. \*\* \* Kb. 1200 db főleg RÉGI francia város képeslap dobozban / Cca. 1200 pre-1950 French town-view postcards in a box.....24 000

40007. \*\* \* Kb. 1650 db főleg RÉGI francia város képeslap dobozban / Cca. 1650 pre-1950 French town-view postcards in a box.....32 000

40008. \*\* \* Kb. 1350 db főleg RÉGI francia város képeslap dobozban / Cca. 1350 pre-1950 French town-view postcards in a box.....24 000

40009. \*\* \* Kb. 500 db főleg RÉGI motívum képeslap dobozban: sok üdvözlő és művész / Cca. 500 pre-1960 motive postcards in a box: many greetings and art.....14 000

40010. \*\* \* Kb. 600 db főleg RÉGI motívum képeslap dobozban: sok művész / Cca. 600 pre-1960 motive postcards in a box: mostly art .....16 000

40011. \*\* \* 229 db RÉGI motívum képeslap albumban: német művészlapok és üdvözlőlapok, pár Stengel litho / 229 pre-1945 motive postcards in album: German art and greeting cards, some Stengel litho .....5 000

40012. \*\* \* Kb. 85 db főleg RÉGI európai repülő motívum képeslap albumban: repülőgépek, pilóták / Cca. 85 mostly pre-1945 European aviation postcards in an album: airplanes, pilots .....24 000

40013. \*\* BIKAVIADALOK - Kb. 97 db RÉGI megíratlan képeslap, főleg spanyol és francia / BULL FIGHTS - Cca. 97 pre-1945 unused postcards, mostly French and Spanish.....14 000

40014. \*\* \* 250 db RÉGI képeslap vegyes minőségben nagy szecessziós Briefkaarten albumban: sok dombornyomott, litográf üdvözlőlap, gyerek, angyal, párok, selyem és textil lapok, törpés, gombás, humoros rátétes, állat, studentika, fekete, arab és holland népviselet, grafika, kéményseprő, sok szignós lap (pl. Kranzle, Felix), olasz gravures szecessziós és art deco művészlapok (Usabal), fotómontázs, Earl Christy, Underwood, Pauli Ebner, Schlema, Fialkowska, Elly Frank, Linge, Hruby, Colombo, Bertiglia, Didone, Atweel és Hannes Petersen, szerelmespárok, romantikus fotómontázsok és sorozatok, Csebi karikatúrák, Bonzo kutya, katonai, Napoleon, sör reklámok, Mastroianni, tájképek és városok: London, Berlin, Velence és néhány kézzel festett lap / 250 pre-1945 motive postcards in a big Art Nouveau album: many embossed and litho greetings, Italian Art Deco, military, photos, love couples and romantic postcards, Bonzo dog, beer advertisements, some town-view: London, Berlin, Venezia and some hand-painted postcards .....38 000

40015. \*\* \* 164 db RÉGI képeslap vegyes minőségben kis szecessziós albumban: sok dombornyomott és litho üdvözlő, karácsony, gyerek, párok, csacsi, fecske, hölgyek, folklór, cigányok, katonai, malac, erotika, macska, sziluettes lapok, lovak, nyuszi, állatok, fotómontázs, különböző művészlapok: Mailick, Geiger, Harrison Fischer, Christy, Underwood, Göre Gábor, Schubert, Atwell / 164 pre-1945 motive postcards in a small Art Nouveau album: many embossed and litho greetings, Christmas, children, erotic, cat, ladies, folklore, gypsy, military, pig, animals, different artist signed motives .....32 000

40016. \*\* \* 55 db Stengel képeslap, szép anyag / 55 nice Stengel postcards .....7 000

40017. \*\* Francia vasút, gőzmozdonyok, vonatok - 51 db régi használatlan képeslap / French Railways, locomotives, trains - 51 pre-1945 unused postcards.....10 000

|             |  |        |
|-------------|--|--------|
| 40018. ** * | 40 db RÉGI művész képeslap vegyes minőségben / 40 pre-1945 art motive postcards in mixed quality .....   | 1 200  |
| 40019. **   | JUDAICA - 46 db főleg régi használatlan képeslap / JUDAICA - 46 mostly pre-1945 unused postcards .....   | 12 000 |
| 40020. **   | 40 db főleg RÉGI használatlan érdekes külföldi reklám képeslap / 40 mostly pre-1945 unused interesting European advertising postcards (some Cappiello).....  | 16 000 |
| 40021. ** * | 34 db RÉGI Stengel litho művész képeslap vegyes minőségben / 34 pre-1945 Stengel litho art postcards in mixed quality .....  | 1 000  |
| 40022. **   | 39 db RÉGI használatlan ukrán képeslap, főleg népviselet motívumok / 39 pre-1945 unused Ukrainian postcards, mostly folklore motives .....   | 10 000 |
| 40023. ** * | 37 db RÉGI művész képeslap vegyes minőségben: festmények / 37 pre-1945 art postcards in mixed quality: paintings.....  | 1 200  |
| 40024. ** * | 23 db RÉGI családi fotó képeslap / 23 pre-1945 family photo postcards .....  | 1 200  |
| 40025. ** * | 21 db RÉGI zsáner képeslap vegyes minőségben: hölgyek / 21 pre-1945 postcards in mixed quality: ladies .....   | 1 200  |
| 40026. ** * | 20 db VEGYES történelmi magyar város képeslap vegyes minőségben az 1960-as évekig: fürdők és strandok / 20 pre-1965 historical Hungarian town-view postcards in mixed quality: spas and beaches..... | 2 800  |
| 40027. ** * | 28 db RÉGI vallásos képeslap: Katolikus pápák / 28 pre-1945 religious postcards: Catholic Popes.....   | 9 000  |
| 40028. ** * | 12 db RÉGI gyerek motívum képeslap vegyes minőségben / 12 pre-1945 children motive postcards in mixed quality .....  | 2 200  |
| 40029. ** * | 10 db RÉGI családi fotó képeslap: hölgyek / 10 pre-1945 family photo postcards: ladies .....   | 1 200  |
| 40030. ** * | 10 db RÉGI művész képeslap hölgyekről / 10 pre-1945 art motive postcards: ladies.....  | 1 200  |
| 40031. ** * | 16 db RÉGI külföldi város képeslap / 16 pre-1945 European town-view postcards .....  | 900    |
| 40032. *    | 4 db RÉGI erdélyi város képeslap vegyes minőségben / 4 pre-1945 Transylvanian town-view postcards in mixed quality .....   | 1 200  |
| 40033. ** ☒ | 7 db RÉGI bolgár város képeslap / 7 pre-1945 Bulgarian town-view postcards.....  | 1 000  |
| 40034. ** * | 3 db régi üdvözlő képeslap / 3 pre-1955 greeting postcards .....   | 1 200  |
| 40035. * ☒  | 4 db főleg régi rózsás üdvözlő képeslap / 4 mostly pre-1945 greeting postcards with roses ....   | 1 200  |
| 40036. ** * | 3 db egyedi kézzel festett dombornyomott nem képeslap hátoldalú üdvözlőlap / 3 custom made hand-painted embossed greeting cards (non PC) .....   | 1 400  |
| 40037. * ☒  | 7 db RÉGI romantikus képeslap vegyes minőségben: szerelmes párok / 7 pre-1945 romantic postcards in mixed quality: couples in love.....  | 1 000  |
| 40038. ** * | 4 db régi japán képeslap / 4 pre-1945 Japanese postcards .....   | 1 000  |
| 40039. ** ☒ | 2 db RÉGI húsvéti üdvözlő képeslap vegyes minőségben / 2 pre-1945 Easter greeting postcards in mixed quality .....   | 1 000  |
| 40040. ** * | 5 db RÉGI román város képeslap / 5 pre-1945 Romanian town-view postcards: Sinaia, Bucuresti, Constanta .....   | 1 200  |
| 40041. **   | 4 db RÉGI vallásos képeslap a Prohászka Ottokár Templomépítő Bizottság kiadásában, Márton L. szignóval / 4 pre-1945 Hungarian religious postcards.....   | 1 000  |
| 40042. **   | 4 db RÉGI névnap üdvözlő képeslap vegyes minőségben / 4 pre-1945 Name Day greeting postcards in mixed quality .....  | 1 200  |
| 40043. **   | 9 db régi eredeti fotó képeslap egy kirándulásról / 9 pre-1945 original photo postcards of a hiking trip .....   | 1 000  |
| 40044. **   | XXXIV. Nemzetközi Eucharisztikus Kongresszus - 4 db régi képeslap Benczur pinx. / 34th International Eucharistic Congress - 4 pre-1945 postcards.....  | 1 000  |
| 40045. ** * | 8 db RÉGI magyar város képeslap: templomok / 8 pre-1945 Hungarian town-view postcards: churches .....  | 1 200  |
| 40046. *    | Kisipari Termelő Szövetkezet - 8 db pecséttel jelezett fotó képeslap termékbemutatóról.....  | 1 200  |
| 40047. ** * | HÖLGYEK - 9 db régi motívum képeslap vegyes minőségben / LADIES - 9 pre-1945 motive postcards in mixed quality .....   | 1 000  |
| 40048. * ☒  | 5 db RÉGI magyar kottás levelezőlap képeslap a szerzők által küldve / 5 pre-1945 Hungarian music sheet postcards, sent by the composers .....  | 1 000  |

### **Modern Képeslap Tételek**

|             |  |       |
|-------------|--|-------|
| 40049. ** * | Kb. 177 db MODERN (1960-2010) húsvéti üdvözlő motívum képeslap vegyes minőségben / Cca. 177 modern Easter greeting motive postcards in mixed quality.....                              | 1 000 |
| 40050. ** * | Kb. 300 db MODERN (1950-2010) karácsonyi és újévi üdvözlő motívum képeslap vegyes minőségben / Cca. 300 modern Christmas and New Year greeting motive postcards in mixed quality ..... | 1 000 |

|        |      |  |       |
|--------|------|--|-------|
| 40051. | ** * | Kb. 200 db MODERN vallási motívum képeslap / Cca. 200 modern religious motive postcards  | 1 200 |
| 40052. | **   | Kb. 54 MODERN használatlan német és osztrák reklám képeslap / Cca. 54 modern unused German and Austrian advertising postcards  | 1 000 |
| 40053. | **   | Kb. 110 db MODERN magyar művész motívum képeslap / Cca. 110 modern Hungarian art motive postcards  | 1 000 |
| 40054. | ** * | Kb. 103 db MODERN magyar város képeslap / Cca. 103 modern Hungarian town-view postcards  | 1 000 |
| 40055. | **   | BALATON - Kb. 100 db MODERN postatiszta magyar város képeslap, duplikáltak / Cca. 100 modern unused Hungarian town-view postcards, duplicate copies  | 1 000 |
| 40056. | **   | Kb. 100 db MODERN postatiszta magyar város képeslap / Cca. 100 modern unused Hungarian town-view postcards   | 1 000 |
| 40057. | **   | Kb. 100 db MODERN postatiszta külföldi város képeslap / Cca. 100 modern unused non-Hungarian town-view postcards   | 1 000 |
| 40058. | **   | Kb. 96 db MODERN postatiszta külföldi város képeslap / Cca. 96 modern unused non-Hungarian town-view postcards   | 1 000 |
| 40059. | **   | Kb. 60 db MODERN fekete-fehér magyar retro város képeslap / Cca. 60 modern black and white Hungarian town-view postcards   | 1 200 |
| 40060. | ** * | Kb. 101 db MODERN magyar retro város képeslap / Cca. 101 modern Hungarian town-view postcards  | 1 200 |
| 40061. | ** * | Kb. 1000 db MODERN képeslap dobozban: főleg üdvözlő és művész motívumok / Cca. 1000 modern postcards in a box: mostly greeting and art motives   | 1 000 |
| 40062. | ** * | Kb. 200 db MODERN magyar város képeslap / Cca. 200 modern Hungarian town-view postcards  | 1 000 |
| 40063. | ** * | Kb. 200 db MODERN külföldi város képeslap / Cca. 200 modern non-Hungarian town-view postcards  | 1 000 |
| 40064. | ** * | Kb. 1900 db MODERN magyar retro város képeslap 1950 és 2000 közötti időszakból, főleg színesek, dobozban / Cca. 1900 modern Hungarian retro town-view postcards from between 1950 and 2000, in a box | 9 000 |
| 40065. | ** * | Kb. 200 db MODERN vallási motívum képeslap / Cca. 200 modern religious motive postcards  | 1 000 |
| 40066. | ** * | Kb. 200 db MODERN művész motívum képeslap / Cca. 200 modern art motive postcards   | 1 000 |
| 40067. | ** * | Kb. 200 db MODERN húsvéti üdvözlő motívum képeslap / Cca. 200 modern Easter greeting motive postcards  | 1 200 |
| 40068. | ** * | Kb. 150 db MODERN virágos motívum képeslap / Cca. 150 modern flower motive postcards   | 1 000 |
| 40069. | ** * | Festmények - 60 db modern képeslap / PAINTINGS - 60 modern postcards   | 1 200 |
| 40070. | ** * | Kb. 150 db MODERN üdvözlő motívum képeslap / Cca. 150 modern greeting motive postcards   | 1 200 |
| 40071. | ** * | Kb. 150 db MODERN virágos motívum képeslap / Cca. 150 modern flower motive postcards   | 1 200 |
| 40072. | ** * | Egy kis doboz MODERN használatlan üdvözlő képeslap / A small box of modern unused greeting motive postcards  | 1 000 |
| 40073. | ** * | MODERN város és üdvözlő képeslap tétel: kis alakú leporellok és nagy alakú lapok / Modern town-view and greeting postcards: small sized leporellos and big sized postcards                           | 1 000 |
| 40074. | ** * | Kb. 200 db MODERN külföldi város képeslap / Cca. 200 modern European town-view postcards   | 2 000 |
| 40075. | ** * | Kb. 200 db MODERN külföldi város képeslap / Cca. 200 modern European town-view postcards   | 2 000 |
| 40076. | ** * | Kb. 100 db MODERN magyar város képeslap / Cca. 100 modern Hungarian town-view postcards  | 1 000 |
| 40077. | ** * | Kb. 100 db MODERN magyar város képeslap / Cca. 100 modern Hungarian town-view postcards  | 1 000 |
| 40078. | ** * | Kb. 100 db MODERN külföldi város képeslap / Cca. 100 modern non-Hungarian town-view postcards  | 1 000 |
| 40079. | ** * | Kb. 500 db főleg MODERN (1950-1960) francia város képeslap dobozban / Cca. 500 mostly modern (1950-1960) French town-view postcards in a box   | 5 000 |
| 40080. | ** * | Kb. 1300 db MODERN motívum képeslap dobozban / Cca. 1300 modern motive postcards in a box  | 1 000 |
| 40081. | ** * | Kb. 110 db VEGYES motívum képeslap albumban vegyes minőségben: filmsztárok, színészek és zenészek / Cca. 110 mixed motive postcards in album, mixed quality: movie actors, singers, stars            | 5 000 |

## Rengeteg érdekes tétel az egyéb gyűjtési területek anyagában!

|        |      |  |        |
|--------|------|--|--------|
| 40082. | ** * | Kb. 100 db MODERN szingapúri és malajziai város képeslap, nagy alakúak / Cca. 100 modern Singaporean and Malaysian big-sized town-view postcards .....   | 5 000  |
| 40083. | ** * | Kb. 200 db VEGYES motívum képeslap dobozban vegyes minőségben: film és színházi színészek / Cca. 200 mixed motive postcards in a box in mixed quality: film and theatre actors and actresses ..... | 5 000  |
| 40084. | **   | Kb. 160 db MODERN motívum képeslap albumban: erotikus meztelen Pin-up lányok / Cca. 160 modern motive postcards in an album: erotic nude Pin-up girls .....  | 10 000 |
| 40085. | **   | 80 db MODERN használatlan motívum képeslap: Charles Berg erotikus meztelen Pin-up lányok / 80 modern unused motive postcards: Charles Berg erotic nude Pin-up girls .....                          | 8 000  |
| 40086. | **   | 89 db MODERN használatlan motívum képeslap: erotikus meztelen Pin-up lányok / 89 modern unused motive postcards: erotic nude Pin-up girls .....  | 6 000  |
| 40087. |      | 7 db MODERN nem képeslapos füzet és leporello: Kincstár-Esztergom, Kis vezető a Sanssouci parkban, St. Sophia Museum, Szegedi Nemzeti Színház, Fertőd, Baja .....                                  | 1 200  |
| 40088. | ** * | 55 db MODERN állatos képeslap / 55 modern animal motive postcards .....  | 1 000  |
| 40089. | ** * | Sopron - 50 db modern Képzőművészeti Alap képeslap .....   | 1 000  |
| 40090. | ** * | BUDAPEST - 50 db modern képeslap ritkább darabokkal .....  | 3 200  |
| 40091. | ** * | 44 db MODERN jugoszláv város képeslap / 44 modern Yugoslavian town-view postcards .....  | 1 000  |
| 40092. | ** * | ZALA vármegye - 40 db MODERN Képzőművészeti Alap képeslap, kisebb Balaton parti települések .....  | 4 000  |
| 40093. | ** * | VESZPRÉM vármegye - 45 db MODERN Képzőművészeti Alap képeslap, főleg kisebb Balaton parti települések .....  | 4 000  |
| 40094. | ** * | KARÁCSONY - 46 db MODERN reprint üdvözlő képeslap. Képzőművészeti Alap / CHRISTMAS - 46 modern reprint greeting postcards in mixed quality .....   | 1 000  |
| 40095. | **   | 36 db MODERN nagy méretű német város képeslap / 36 modern big sized German town-view postcards .....   | 1 200  |
| 40096. | ** * | Kaposvár (Somogy) - 30 db modern Képzőművészeti Alap képeslap .....  | 2 400  |
| 40097. | ** * | HÚSVÉT - 30 db MODERN magyar retro grafikai üdvözlő képeslap vegyes minőségben. Képzőművészeti Alap / EASTER - 30 modern Hungarian retro graphic greeting postcards in mixed quality .....         | 3 200  |
| 40098. | ** * | ÚJÉV - 30 db MODERN magyar retro grafikai üdvözlő képeslap vegyes minőségben. Képzőművészeti Alap / NEW YEAR - 30 modern Hungarian retro graphic greeting postcards in mixed quality .....         | 3 200  |
| 40099. | **   | 33 db MODERN repro művész nyomtatvány / 33 modern repro art non-postcard cards .....   | 1 000  |
| 40100. | ** * | 30 db MODERN erdélyi város képeslap / 30 modern Transylvanian town-view postcards .....  | 1 000  |
| 40101. | **   | 20 db modern művészeti képeslap felvágatlan párokban a Mozgó Világ kiadásában .....  | 1 200  |
| 40102. | **   | 20 db főleg MODERN magyar retro virágos grafikai képeslap vegyes minőségben. Képzőművészeti Alap / 20 mostly modern Hungarian retro graphic flower postcards in mixed quality .....                | 1 000  |
| 40103. | ** * | Nyíregyháza - 25 db modern Képzőművészeti Alap képeslap .....  | 2 000  |
| 40104. | ** * | 26 db MODERN svájci képeslap / 26 modern Swiss postcards .....   | 1 000  |
| 40105. | ** * | 28 db MODERN amerikai és kanadai képeslap / 28 modern American (USA) and Canadian postcards .....  | 1 000  |
| 40106. | ** * | 20 db MODERN bolgár képeslap / 20 modern Bulgarian postcards .....   | 1 000  |
| 40107. | **   | 24 db modern német gyerek képeslap az 1950-es évekből / 24 modern German "Lotte Herrlich" children postcards from the 50's .....   | 6 000  |
| 40108. | ** * | 25 db MODERN erdélyi város képeslap / 25 modern Transylvanian town-view postcards .....  | 1 000  |
| 40109. | ** * | Gyöngyös - 25 db modern Képzőművészeti Alap képeslap .....   | 2 400  |
| 40110. | ** * | HEVES vármegye - 20 db MODERN Képzőművészeti Alap képeslap .....   | 1 000  |
| 40111. | ** * | BARANYA vármegye - 20 db MODERN Képzőművészeti Alap képeslap .....   | 1 000  |
| 40112. | ** * | BÁCS-BODROG vármegye - 20 db MODERN Képzőművészeti Alap képeslap .....   | 1 000  |
| 40113. | ** * | FEJÉR vármegye - 20 db MODERN Képzőművészeti Alap képeslap .....   | 1 000  |
| 40114. | ** * | GYŐR-MOSON-SOPRON vármegye - 20 db MODERN Képzőművészeti Alap képeslap .....   | 1 000  |
| 40115. | ** * | VESZPRÉM vármegye - 20 db MODERN Képzőművészeti Alap képeslap .....  | 1 000  |
| 40116. | ** * | 15 db főleg MODERN angol karácsonyi üdvözlőlap, kinyithatóak is / 15 mostly modern English Christmas greetings, some folding .....   | 1 000  |
| 40117. | ** * | 18 db MODERN külföldi város képeslap / 18 modern European town-view postcards .....  | 1 200  |
| 40118. | ** * | 10 db MODERN sakk motívum képeslap: híres történelmi személyek / 10 modern Chess motive postcards: famous historical people .....  | 2 000  |

|        |      |  |       |
|--------|------|--|-------|
| 40119. | ** * | 10 db MODERN sakk motívum képeslap: híres sakkozók / 10 modern Chess motive postcards: famous Chess players.....   | 1 000 |
| 40120. | **   | 14 db modern művészeti képeslap felvágatlan párokban a Mozgó Világ kiadásában .....  | 1 200 |
| 40121. | ** * | 15 db MODERN kör alakú külföldi város képeslap / 15 modern European circular town-view postcards .....   | 1 000 |
| 40122. | **   | 15 db MODERN üdvözlő képeslap borítékban / 15 modern greeting postcards in envelopes ..  | 1 000 |
| 40123. | ** * | 10 db MODERN térképes motívum képeslap, nagyalakúak is / 10 modern art motive postcards, some big sized .....  | 1 000 |
| 40124. | **   | TUNÉZIA - 17 db modern postatiszta képeslap / TUNIS - 17 modern unused postcards .....   | 1 000 |
| 40125. | ** * | KÖSZEG- 12 db modern képeslap .....  | 1 000 |
| 40126. | ** * | 10 db MODERN 3D dimenziós motívum képeslap / 10 modern dimensional (3D) motive postcards .....   | 1 200 |
| 40127. | ** * | Nagyvárad - 16 db modern képeslap / Oradea - 16 modern postcards.....  | 1 000 |
| 40128. | **   | 10 db MODERN használatlan sakk motívumlap kiváló minőségben Pápai János gyűjteményéből / 10 modern unused Chess motive postcards in excellent condition from János Pápai's collection..... | 1 000 |
| 40129. | **   | 10 db MODERN Helge Hau dán sakk motívum képeslap: karikatúrák / 10 modern Danish chess motive postcards by Helge Hau .....   | 1 200 |
| 40130. | **   | 14 db MODERN magyar retro gyerek képeslap vegyes minőségben. Képzőművészeti Alap / 14 modern Hungarian retro children postcards in mixed quality.....                                      | 1 000 |
| 40131. | ** * | Érsekújvár - 11 db modern képeslap / Nové Zámky - 11 modern postcards.....   | 3 200 |
| 40132. | ** * | 12 db MODERN felvidéki képeslap: főleg kisebb városok / 12 modern Upper-Hungarian town-view postcards .....  | 3 200 |
| 40133. | ** * | 18 db MODERN magyar képeslap várakkal, Képzőművészeti Alap kiadás / 18 modern Hungarian postcards of castles .....   | 1 000 |
| 40134. | ** * | 15 db MODERN bolgár képeslap / 15 modern Bulgarian postcards .....   | 1 000 |
| 40135. | **   | UKRAJNA - 11 db modern képeslap tokban / UKRAINE - 11 modern postcards in case .....   | 1 000 |
| 40136. | **   | 16 db MODERN térképes képeslap / 16 modern map motive postcards .....  | 1 000 |
| 40137. | **   | 1955 MOSZKVA - 15 db modern szovjet képeslap tokban / MOSCOW - 15 modern postcards in case.....  | 1 000 |
| 40138. | ** * | 10 db MODERN térképes képeslap / 10 modern map motive postcards .....  | 1 000 |
| 40139. | ** * | VIRÁGOK - 18 db modern Képzőművészeti Alap képeslap / FLOWERS - 18 modern postcards .....  | 1 000 |
| 40140. | ** * | 15 db főleg MODERN vallásos képeslap pápákkal / 15 mostly modern religious postcards with popes.....   | 1 000 |
| 40141. | **   | ABA-NOVÁK VILMOS - 10 db modern Képzőművészeti Alap művész képeslap .....  | 1 000 |
| 40142. | ** * | Sümege - 10 db modern Képzőművészeti Alap képeslap .....   | 1 000 |
| 40143. | **   | 10 db MODERN Helge Hau dán sakk motívum képeslap: karikatúrák / 10 modern Danish chess motive postcards by Helge Hau .....   | 1 200 |
| 40144. | **   | 17 db MODERN használatlan motívum képeslap: Aslan (Alain Gourdon) erotikus meztelen Pin-up lányok / 17 modern unused motive postcards: Aslan erotic nude Pin-up girls .....                | 5 000 |
| 40145. | **   | 11 db MODERN motívum képeslap: vonatok / 11 MODERN motive postcards: trains .....  | 2 000 |
| 40146. | **   | 14 db MODERN reklám képeslap idős emberekről / 14 modern advertising postcards of old people .....   | 1 000 |
| 40147. | ** * | 12 db főleg MODERN színész és híres ember képeslap / 12 mostly modern motive postcards: actors, actresses, famous people .....   | 1 000 |
| 40148. | **   | 2 db MODERN Colorvox hanglemez képeslap: Karácsonyi és Húsvéti üdvözlő / 2 modern Colorvox record postcards: Christmas and Easter greeting .....   | 4 000 |
| 40149. | **   | Jean Paul Gaultier Parfums - 4 db modern 3D képeslap 3D szemüveggel Jean Paul Gaultier által tervezve / 4 modern 3D postcards with glasses, designed by Jean Paul Gaultier.....            | 1 400 |
| 40150. | ** ☒ | 2 db képeslap: amerikai zászlót varró nők eredeti régi képeslap + modern reprint magyar változata / 2 postcards: 1 pre-1945 American flag + its Hungarian modern reprint.....              | 1 000 |
| 40151. | **   | Az ember, aki ott se volt (Joel és Ethan Coen fimje) - 5 db modern film reklám képeslap / The Man Who Wasn't There (2001) - 5 movie postcards .....  | 1 000 |
| 40152. | **   | 9 db MODERN képeslap tervezet: eszperantó karácsonyi üdvözlő / 9 modern postcard designs: Esperanto Christmas greetings .....  | 1 000 |
| 40153. | ** * | 8 db MODERN repülő képeslap / 8 modern aircraft postcards.....   | 1 000 |
| 40154. | ** ☒ | 3 db MODERN népviseletes képeslap / 3 modern folklore motive postcards .....   | 1 000 |

## Megnyílt megújult webshopunk! Folyamatosan bővülő kínálat!

|             |   |       |
|-------------|---|-------|
| 40155. **   | Tamara de Lempicka - 4 db modern művész képeslap / 4 modern art postcards.....                                  | 1 000 |
| 40156. *    | 2 db MODERN Hummel babás képeslap / 2 modern Hummel postcards .....   | 1 000 |
| 40157. **   | Johnnie Walker Red Label - 5 db modern whiskey reklám képeslap / 5 modern whiskey<br>advertising postcards..... | 1 000 |
| 40158. **   | MACSKA - 8 db modern képeslap / CATS - 8 modern postcards .....   | 1 000 |
| 40159. ** * | PICASSO - 7 db modern képeslap / 7 modern postcards .....   | 1 000 |
| 40160. *✉   | 3 db modern cseh falemez képeslap / 3 modern Czech wooden postcards .....                                       | 1 000 |
| 40161. ✉    | Balaton - 5 db modern Képzőművészeti Alap képeslap .....  | 800   |





40162. \*\* Nagyjaink szülőh  
ázai. Kiadja ifj. Pat T2/3 4200



40163. \* Ismeretlen telepü  
lés, felrobbantott híd T3 8000



40164. \* 1937 Abádszalók  
(Nagykunság), Hősö T33000



40165. \*\* Abony, Ajtay ka  
stély. Katona Imre ki T1 3000



40166. \* 1938 Ábrahámhe  
gy, Malomvölgy. N T2/3 3000



40167. 1940 Acsa, utca  
részlet az iskoláva T2/3 3000



40168. \*\* 7 db MODERN (Gár  
dony) - 2800



40169. \*\* Alcsút, Alcsútdo  
boz; Lelkiszolgálat h T3 3000



40170. \*\* Alsógöd (Göd)  
- 4 db MODERN város 2000



40171. 1958 Alsóörs, va  
sútállomás, vonat, T2/3 1000



40172. \* Annavölgy, látkép  
. Csobán Jenő kiadta T2 2000



40173. \*\* 7 db régi képeslap / 7 3000



40174. 1909 Badacsony  
, Fő út, Szőlőkapál T2/3 2000



40175. \*\* Baj, iskola, gye  
rekek. Lindenber T2/3 1000



40176. \*\* 5 db MODERN város képes  
2000



40177. \*\* Baja, Sugovica,  
Kamarás-Duna, N T1/2 1400



40178. 1951 Balassagy  
rmat, Madách Imre T2/3 1000



40179. \*\* 4 db régi képeslap 1000



40180. \*\* 4 db régi képeslap vegye 1000



40181. 5 db régi képeslap 1000



40182. 1917 Balaton, Ba  
latoni élet, Esti han T2/3 1200



40183. \*\* Balaton, Nyaral  
junk a Balaton partjára T1 2000



40184. \*\* Balatonalmádi -  
4 db MODERN város k 1800



40185. \* 1907 Balatonalmá  
di, hullámzó Balato T3/4 1000



40186. \* 1943 Balatonboglár,  
Székesfőv. leven T3 1400



40187. \* 1940 Balatonboglár,  
part és vitorlás T2/3 1000



40188. \*\* Balatonboglár,  
Vasúti nagyszálló T1 1400



40189. 1941 Balatonföld  
vár, Horthy Miklós m T2 1400



40190. \*\* Balatonfüred - 6  
db MODERN város ké 2000



40191. \*\* Balatonfüred - 8  
db MODERN váro 2400



40192. Balatonfüred, Erz  
sébet udvar és Tib T2/3 1800

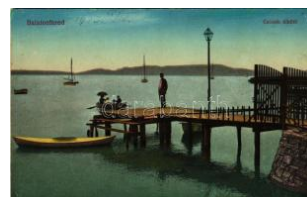

40193. \*\* 1913 Balatonfü  
red, csónak kikötő (f T3 1200



Lindner és Kobra termékek teljes választékban megrendelhetők irodánkban vagy



40194. ✉ 1913 Balatonfüred, Herceg primás T2/3 2000



40195. \*\* Balatonkenese, Fővárosi üdülőtelep T1 6000



40196. ✉ 1916 Balatonkenese, Kenese; Reform T22800



40197. ✉ 1940 Balatonkenese, OTI üdülőtelep T2/3 1200



40198. \*\* ✉ Balatonlelle - 2 db REGI város kép 2800



40199. \*\* Balatonlelle, Magyar Tenger pensio T2/31800



40200. ✉ 1928 Balatonlelle, Ferenc József kó T2/3 1200



40201. ✉ 1919 Balatonlelle-gyógyfürdő, Szallay T4 7000



40202. ✉ 1950 Balatonmáriafürdő, Kápolna, M T2/31000



40203. \*\* Balatonőszöd, Őszöd Balatonfürdő; v T4 9000



40204. ✉ 1930 Balatonszemes, pályaudvar, v T2/37000



40205. \* 1931 Balf (Sopron), Fürdő részlet, au T2/31200



40206. ✉ 1908 Baracska, Református templom, T4 3600



40207. \* ✉ Battonya - 2 db MODERN város képe 1600



40208. ✉ 1917 Békés, Magyar Király szálloda T2/3 2000



40209. ✉ 1915 Békéscsaba, Városi színház, nyo T21800

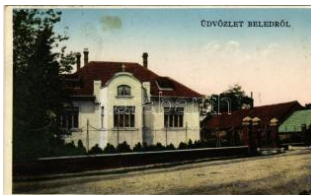

40210. \* 1932 Beled, Dr. Terner villa. Gantz J T2/31200



40211. ✉ 1949 Berettyóújfalu, mozaiklap (EK) T2/3 1200



40212. \* 1912 Berhida, vasútállomás, vonat, T2/3 22000



40213. ✉ 1913 Bicske, Rózsa sika villa (ázott / w T3/4 2800



40214. ✉ 1939 Bicske, Hősök szobra, M. kir. po T2 1800



40215. \*\* Bodajk - 3 db MODERN város képeslap 2000



40216. \*\* Bodajk - 3 db MODERN város képeslap 2000



40217. ✉ 1937 Borsodnádasd, Rimamurányi-S T2/33000



40218. ✉ 1935 Bő (Sárvár), utca és malom (g T2/3 8000



40219. \*\* ✉ Budakalász - 3 db MODERN város 1600



40220. \* Budakeszi, Virágvölgy. Stern Jakab kia T31600



40221. ✉ 1912 Budakeszi, Erdő utca, lovasko T2/3 2800



40222. \*\* Budapest, Magyar Fénynyomdai rt. B 11000



40223. \*\* Budapest - 4 db modern képeslap szoc 3200



40224. \* ✉ Budapest, Úttörővasút, Hárshegyi va 2000

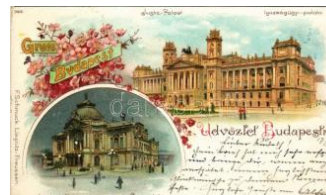

40225. ✉ 1898 (Vorläufer) Budapest, Igazság T2/3 1200





40226. \*\* Budapest, Eberhardt Antalné szó T2/3 2400



40227. \* Budapest (?), Kollár Rózsa, Bojadsz T2/3 1200



40228. \*\* Budapest, Ferenc József híd, villa T2/3 1200



40229. ☒ 1901 Budapest, Lánchíd. Rigler J.E. rt T4 1200

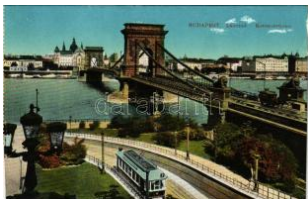

40230. \*\* Budapest, Lánchíd, villamos (képe T2/3 1200



40231. ☒ 1906 Budapest, Margit híd, villamos . T T21200



40232. \*\* Budapest I. Tabán, Szarvas tér, vil T2/3 3000



40233. \* Budapest I. Ferenc József nevelőintézet 2400



40234. ☒ 1904 Budapest I. Tabán, Kilitás a G T2/3 4000



40235. \*\* Budapest I. Szilágyi Erzsébet leán T2/3 1000



40236. ☒ 1901 Budapest I. Mátyás templom (vá T4 1200



40237. ☒ 1941 Budapest I. Kilitás a Királyi pa T2/3 1000

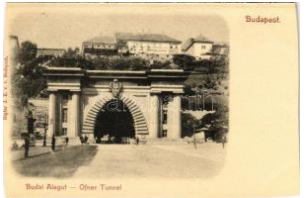

40238. ☒ 1901 Budapest I. Budai alagút. Rigler T4 1200



40239. \* 1906 Budapest I. Várkert rakpart, Kio T3/4 1400



40240. ☒ 1908 Budapest I. Várkert, Turul szo T2/3 1400



40241. \*\* Budapest I. Vár, Bécsi kapu téri te T1/2 2600



40242. ☒ 1906 Budapest I. Vár részlet a Vém T2/3 3400



40243. ☒ 1940 Budapest I. Királyi vár, Tabán, T2/3 3600



40244. \*\* Budapest I. Fő utca és Corvin tér 1. T1 2800



40245. ☒ 1907 Budapest I. Déli Vaspálya, lovas T2 6000



40246. \*\* Budapest I. Ferenc József nevelőint T2 1800



40247. \*\* Budapest I. Ferenc József nevelőint T2 2000



40248. \*\* Budapest I. Hofmann János Öreg d T2 2400



40249. ☒ 1909 Budapest I. Szent Gellért szob T2/3 2800



40250. \* Budapest I. Tabán, Kakuk étterem be T1/2 2800



40251. ☒ 1930 Budapest I. Tabán T2 T2 2400

NO IMAGE

40252. \* 1912 Budapest I. Üdvözlét a Kis-Ba T2/3 16000



40253. ☒ Budapest II. Szt. Lukács fürdő (EB) T3 T3 3000



40254. \*\* Budapest II. Empire-ház a Zsigmond T2 3000



40255. ☒ 1913 Budapest II. Lukács fürdő (EK) T T2/3 800



40256. ☒ 1927 Budapest II. Hűvösvölgy, Balázs T2 1600



40257. ☒ 1943 Budapest II. Menártovics Káro T2/3 2200



## Rengeteg érdekes tétel az egyéb gyűjtési területek anyagában!



40258. ☒ 1928 Budapest II. Hüvösvölgy, Ma T2/3 **2600**



40259. ☒ 1939 Budapest II. Szépvölgyi vendég T2 **2600**

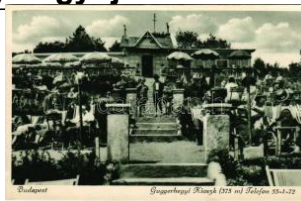

40260. ✨✨ Budapest II. Gu gger-hegy (Látó-heg T2 **2800**



40261. ☒ Budapest II. Hüvösvölgy, villák / Kühle T2 **2600**



40262. ✨ Budapest II. Schr äpler-halászkert, k T2/3 **3000**



40263. ☒ 1906 Budapest II. Hüvösvölgy, Wipp T2/3 **4600**



40264. ☒ 1905 Budapest II. Hüvösvölgy, villam T2/3 **4000**



40265. ☒ 1943 Budapest II. Schrettner István "N T2 **2600**



40266. ☒ 1908 Budapest II. Hüvösvölgy, villamo T2 **4200**



40267. ☒ Budapest II. Kuru cles, Assisi Szent Fe T4 **3000**



40268. ☒ Budapest II. Hüvösvölgy, Boda Józse T2/3 **2400**



40269. ☒ 1912 Budapest II. Hüvösvölgy, villák T2/3 **2600**



40270. ☒ 1900 Budapest II. Hüvösvölgy, villam T2/3 **3800**



40271. ✨✨ Budapest II. Hüvösvölgy, Magyar Szen **2000**

NO IMAGE



40273. ✨✨ Budapest III. Aquincum, Mitra temp T2/3 **2600**



40274. ✨✨ Budapest III. Hármashatárhegy, Bu T2/3 **2400**



40275. ✨✨ Budapest III. Cs illaghegyi Árpád stra T1 **1200**



40276. ✨✨ Budapest III. Pá lvolgyi cseppkóbarla T2 **2400**



40277. ☒ 1942 Budapest I. Békásmegyér, Pün T2 **1800**



40278. ✨✨ Budapest III. Békásmegyér, utca és T1 **9000**



40279. ☒ 1935 Budapest II. I. Római dunapart, B T2 **3000**



40280. ☒ 1904 Budapest II. I. Remetehegy, Etelk T2 **3400**



40281. ☒ 1910 Budapest IV. Újpest, István úti T2/3 **2800**



40282. ✨✨ Budapest IV. Újpest, István úti rész T2 **7000**



40283. ☒ 1933 Budapest IV. Újpest, Polgári isko T2 **2600**



40284. ☒ 1913 Budapest IV. Újpest, Városház T2/3 **3400**



40285. ✨✨ Budapest IV. Újpest, Községháza, T T1 **13000**



40286. ✨✨ Budapest V. Városi vigadó. Művészl T1 **1000**



40287. ✨✨ Budapest V. Hotel Ritz Dunapalota, T4 **2400**



40288. ✨ Budapest V. Hotel Continental szálló T2/3 **2000**



40289. ✨✨ Budapest V. Or szágház dunai részle T2 **2600**





40290. \*\* Budapest V. A Kotmány utca, Ors T2/33600



40291. \*\* Budapest V. Do rottya utca, Ország T2/31800



40292. \* Budapest V. Szab adság tér, Propelle T2/31400



40293. \* Budapest V. Szab adság tér, villamos T2/31400



40294. \* Budapest V. Kloti ld paloták, Zwieback T3 1400



40295. \* Budapest V. Fürd ó utca, Diana fürdő T3/41400

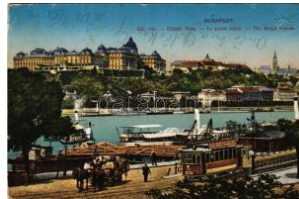

40296. 1914 Budapest V . Pesti rakpart, 4-e T2/3 1200



40297. \*\* Budapest V. Szab adság tér, villamo T1 1200



40298. \*\* Budapest V. Du nai látkép a pesti rak T31200



40299. 1918 Budapest V . Szabadság tér és O T21200

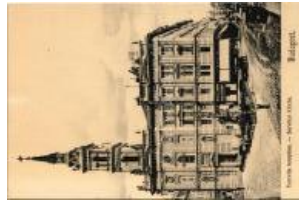

40300. \*\* Budapest V. Sz ervita templom, Lang T13400



40301. 1900 Budapest V . Orsz ágház, Parlament + T3 1400



40302. 1941 Budapest V . Eskü tér (ma Már T2/3 8000



40303. 1906 Budapest V . Petanovits József p T22400



40304. \*\* Budapest V. A N emzeti Aldozatkész T23000



40305. 1900 Budapest V . Ferenc József rak T2/31200



40306. 1901 Budapest V . Deák szobor a Fere T41200



40307. 1901 Budapest V . Bazilika. Rigler J.E. T41200



40308. 1912 Budapest V . Kossuth Lajos utc T2/31200



40309. \* Budapest V. Ferenciek tere, templom, T3 1200



40310. \* Budapest V. Ferenc József rakpart, na T23600



40311. 1907 Budapest V . Alkotmány utca, Ró T23200



40312. 1906 Budapest V . Országház (EK) T2/31200



40313. 1900 Budapest V . Országház (EK) T2/3 1200



40314. 1917 Budapest V . Vadászkiürt szálló T2/33400



40315. 1913 Budapest V . Mátyás pince, be T2/3 2800



40316. 1915 Budapest V . Károly körút, Dohán T36000



40317. \*\* Budapest V. Katolikus Charitás ja T2/33400



40318. \*\* Budapest V. Va dászkiürt szálloda (ig T33000



40319. \*\* Budapest V. Mátyás pince, belső. E T2/31400



40320. 1916 Budapest V . I. Andrássy úti kör T2/32800



40321. 1901 Budapest V . I. Váci körút és Po T2/3 3400



Lindner és Kobra termékek teljes választékban megrendelhetők irodánkban vagy



40322. \* Budapest VI. Op  
eraház. Taussig A. 7 T2/1200



40323. \* Budapest VI. And  
rássy út, Pesti Haz T2/3/1400



40324. \*\* Budapest VI. Vá  
ci körút (ma Bajcsy T2/3/1200



40325. \*\* Budapest VI. N  
yugati pályaudvar, vi T1/2/1200



40326. \*\* Budapest VI. Be  
érini tér, Nyugati pá T1/2/1400



40327. 1899 (Vorläufer)  
Budapest VI. András T2/3/2300



40328. 1903 Budapest V  
I. Hunyadi tér, Hoff T2/3/3800



40329. \*\* Budapest VI. M  
agyar királyi állami M T2/2000



40330. \*\* Budapest VI. C  
sapri Dancing vendég T1/2400



40331. \*\* Budapest VI. H  
otel István király szá T2/2600



40332. 1922 Budapest V  
I. Nyugati pályaudva T3/1200



40333. 1901 Budapest V  
I. Andrassy úti körön T4/1200



40334. \* Budapest VII. Kel  
eti pályaudvar, villam T2/1200



40335. \* Budapest VII. Kel  
eti pályaudvar, aut T3/4/1200



40336. \*\* Budapest VII. K  
elti pályaudvar, B T2/3/1200



40337. \*\* Budapest VII. S  
zabómunkások szá T2/3/2400



40338. \* Budapest VII. Kes  
zei Vince Pilseni S T2/3/3200



40339. \* Budapest VII. Nem  
ény Béla Gambriinu T1/2/3600



40340. \*\* Budapest VII. B  
arcsey utca, Madách T1/2400



40341. Ifj. Budapest VII. Ifj.  
Suhajda György "Su T2/2000



40342. \*\* Budapest VII. If  
j. Suhajda György T2/3/2400



40343. 1930 Budapest V  
II. Café Ostende ká T2/3/2600



40344. \* Budapest VII. Rák  
óczi út 78., Peck Pá T3/1200



40345. 1901 Budapest V  
II. Baross szobor és T4/1200



40346. \*\* Budapest VII. E  
rzsébet körút, Roy T2/3/3000



40347. 1917 Budapest V  
III. Rákóczi út, villa T2/3/1200



40348. \* 1916 Budapest V  
III. Rákóczi út, Luth T2/3/1600



40349. \*\* Budapest VIII. R  
ákóczi út, Blaha Lujz T1/1200



40350. 1934 Budapest V  
III. Erzsébet körút, B T3/1200



40351. \*\* Budapest VIII. K  
erepesi út (Rákóczi ú T2/300



40352. \*\* Budapest VIII. V  
as utcai Községi g T2/3/1800



40353. \*\* Budapest VIII. B  
ross utca, villamo T2/3/2800





40354. \*\* Budapest VIII. A Királyi Magyar Tud T22800



40355. \*\* Budapest VIII. A Itálános Egyetemi Se T22400



40356. \*\* Budapest VIII. T Isztviselőtelepi főg T2/3 2600



40357. \*\* Budapest VIII. B aross tér és Rákóc T2/32800



40358. \*\* Budapest VIII. V as utcai Községi gró T2 1600



40359. \*\* Budapest VIII. S zívós söröző belső. J T22000



40360. \*\* Budapest VIII. C sákodi János-féle J T1/23000



40361. \*\* Budapest VIII. C orvin áruház belső T1/2 1800



40362. \*\* Budapest VIII. T isztviselőtelepi m. kir T1 2400

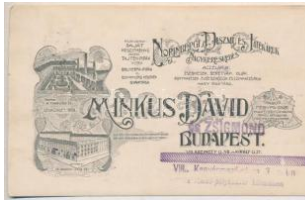

40363. 1913 Budapest V III. Minkus Dávid és T4 2000



40364. \*\* Budapest VIII. K örös utca 5/b., Wukát T2 2600



40365. \* Budapest VIII. Erz sébet körút, Blaha Lu T31200



40366. \*\* Budapest VIII. B aross utca, villamoso T31200



40367. 1920 Budapest V III. Kálvin tér, villam T2/31200



40368. 1940 Budapest IX . Üllői úti nagy váro T2/33000



40369. \* Budapest IX. Mag yarországi nyomdás T3 2600



40370. 1932 Budapest IX . Noficzter Béla (ezel T2 2600



40371. \* Budapest X. Pintér Katalin cukrászda. T2 3600

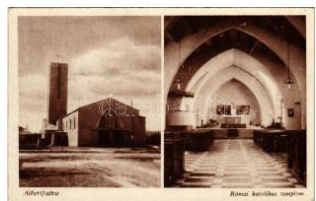

40372. 1948 Budapest X I. Albertfalva, Róm T2/3 1800



40373. \*\* Budapest XI. Al bertfalva, ház. Bug T1/22400



40374. \*\* Budapest XI. Lá gymányos, sport tele T44000



40375. \* Budapest XI. Albe rtfalva, Erzsébet ki T2/3 1200



40376. 1936 Budapest X I. Hotel Szent Gellé T2/33000



40377. 1929 Budapest X I. Kamaraerdő, Tim T3/42800



40378. Budapest XI. Sze nt Gellért gyógyfürdő T22400



40379. 1941 Budapest X I. Gellért tér, Próféta T2 2800



40380. \* Budapest XI. Kett er söröző a Négy Év T2 2400



40381. \*\* Budapest XI. Fe hérvári út (mai Bartó T1 2800

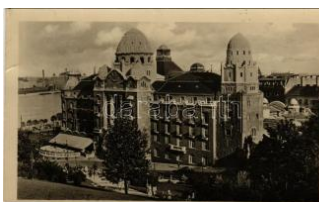

40382. Budapest XI. Sze nt Gellért szálló. Kép T2/300



40383. 1925 Budapest X II. Kissvábhegy, Bíró T22000



40384. 1939 Budapest X II. Svábhegyi Iskol T2/3 3000



40385. \* Budapest XII. Ján oshegy, téli sport, T2/3 2000



Kérjük telefonos és írásbeli ajánlatait időben adja le!



40386. ✳ Budapest XII. Jánoshegy, Erzsébet T2/3 4000



40387. ☒ 1933 Budapest X II. Városmajori Jéz T2/3 2000



40388. ☒ 1937 Budapest X II. Új Szent János T2/3 2400



40389. ☒ 1909 Budapest X II. Zugliget, részlet T2/3 2800



40390. ☒ 1913 Budapest X II. Svábhegyi részl T2/3 2800



40391. ☒ 1944 Budapest X II. Svábhegy, Hősök T3 1200



40392. ✳✳ Budapest XII. K is Royal Étterem, cig T22400



40393. ☒ 1905 Budapest X II. Pozsony-Jánosh T2/33800



40394. ✳✳ Budapest XIII. Víg színház, műsoron T1 1800



40395. ☒ 1907 Budapest X III. Lipót körút, Caf T2/3 3200



40396. ✳ Budapest XIII. M. kir. I. sz. honvéd k T2/31400



40397. ✳ 1942 Budapest X III. Karmelita temp T2/3 1800



40398. ☒ 1924 Budapest X III. Sarutlan karmelita T21800



40399. ✳✳ Budapest XIII. M argitszigeti részlet, T1/2 8000



40400. ☒ 1900 Budapest X IV. Városligeti főváros T31400



40401. ☒ 1913 Budapest X IV. Korcsolyázó cs T2/3 1200



40402. ✳✳ Budapest XIV. Városliget, Székesfőv T4 1400



40403. ☒ 1912 Budapest X IV. Üdvözlét a Főv T3/4 1000



40404. ✳ ☒ Budapest XIV. Állatkert, lappföldiek, k 5000

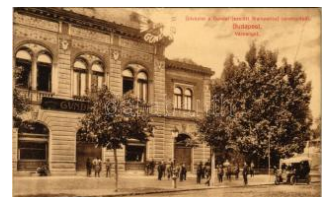

40405. ☒ 1912 Budapest X IV. Városliget, Gun T2/33400



40406. ☒ 1942 Budapest X IV. Őszi Lakberend T2/32600



40407. ✳✳ Budapest XIV. Ósbudavár, Ós-Budav T2 4400



40408. ✳✳ Budapest XIV. Városliget, Fővárosi p T2 2800



40409. ☒ 1912 Budapest X IV. Angol Park, Kele T2 3600

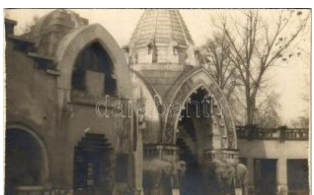

40410. ☒ 1933 Budapest X IV. Városliget, Alla T2/3 2200



40411. ☒ 1942 Budapest X IV. Városliget, Ősz T2/3 2400



40412. ☒ 1914 Budapest X IV. Városliget, Főv T2/3 2200



40413. ✳✳ Budapest XIV. Városliget, Székesfő T2/32600



40414. ✳✳ Budapest XIV. S chulcz Ferenc ven T2/3 2600

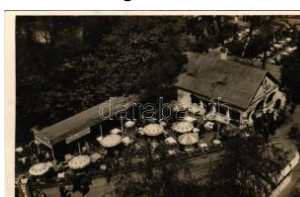

40415. ☒ Budapest XIV. Városliget, BNV Buda T2/32600

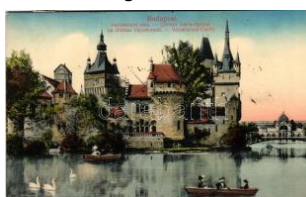

40416. ☒ 1913 Budapest X IV. Városliget, Vajd T2/32600



40417. ☒ 1939 Budapest X IV. Városliget, Ang T2/3 3000





40418. ☒ 1917 Budapest X IV. Városliget, Alpe T2/32600



40419. \*\* Budapest XIV. V árosliget, Park Clu T1/2 2400



40420. \*\* Budapest XIV. V árosliget, Vajdahun T2/31000



40421. ☒ 1916 Budapest X IV. Vajdahunyd v T2/3 1200



40422. ☒ 1910 Budapest X IV. Anonymus szobo T21200



40423. ☒ 1916 Budapest X IV. Erzsébet Nőkis T2/3 1600



40424. \*\* Budapest XV. R ákospalota, Sándor u T22800



40425. ☒ 1925 Budapest X V. Rákospalota-Uj T2/34600



40426. \* 1949 Budapest X V. Rákospalota, M T2/3 2000



40427. \*\* Budapest XV. P estűhely, OTI Dr. Va T22200



40428. ☒ 1938 Budapest X V. Rákospalota, Uj T2/3 2200



40429. \* Budapest XV. R ákospalota, Arany Ján T34200



40430. ☒ 1912 Budapest X VI. Rákosszentmihály T2 8000



40431. \* 1929 Budapest X VI. Rákosszentmihály T2/32800



40432. ☒ 1931 Budapest X VI. Sashalom, Kos T2/3 2400



40433. \*\* Budapest XVI. R ákosszentmihály, R T2/32200



40434. ☒ 1928 Budapest X VI. Rákosszentmihály T2 3200



40435. \*\* Budapest XVI. R ákosszentmihály, K T2/32200



40436. \*\* Budapest XVII. Rákoshegy, Erdős T2/3 2600



40437. \*\* Budapest XVII. Rákoscsaba-Ujtelep T2 2200



40438. \*\* Budapest XVII. Rákoscsaba, Refo T2/3 2400

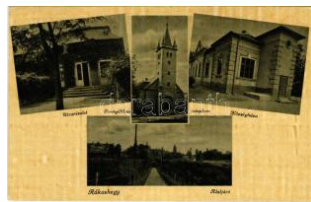

40439. \*\* Budapest XVII. Rákoshegy, utca ré T2/32000

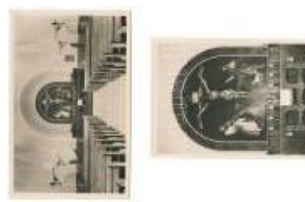

40440. \*\* \* Budapest X VII. Rákoskeresztúr, új 3000



40441. \* Budapest XVII. R ákosliget, Vízművek, T22400



40442. ☒ 1917 Budapest X VII. Rákoscsaba, Ró T2 2600

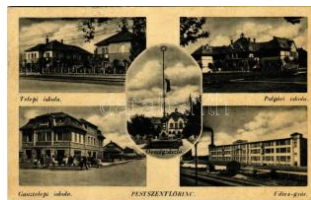

40443. ☒ 1941 Budapest X VIII. Pestszentlőrén T2/32000



40444. ☒ 1943 Budapest X VIII. Pestszentimre T2/32400



40445. ☒ 1942 Budapest X IX. Kispest, Weker T2/3 1600



40446. ☒ 1933 Budapest X IX. Kispest, Evang T2/3 1800



40447. \*\* Budapest XIX. K ispest, Hősök szob T2/31600



40448. ☒ 1942 Budapest X IX. Kispest, Városh T2/32400



40449. ☒ 1917 Budapest X IX. Kispesti Takaré T2/35000



## Rengeteg érdekes tétel az egyéb gyűjtési területek anyagában!



40450. \*\* Budapest XIX. Kispeszt, Állami elem T 2800



40451. \*\* Budapest XIX. Kispeszt, Kaszinó, Polg T12600



40452. \*\* Budapest XIX. Kispeszt, Fő utca, Üll T1/2 4200



40453. \*\* Budapest XIX. Kispeszt, kaszinó, Po T1/24200



40454. \*\* Budapest XX. Pestszentpéter-Csepe T2/32200



40455. \* Budapest XX. Pestszentpéter, Pe T2/3 2400



40456. \*\* Budapest XXI. Csépel, községháza T2/3 5500



40457. \* Budapest XXI. Csépel, Református tem T3000



40458. ☒ 1912 Budapest XII. Kistétény, Bud T2/3 2800



40459. \* 1928 Budapest XII. Budafok, a Pos T2/32600



40460. \* Budapest XXII. Budafok, Szüretelő m T2/33200



40461. \*\* Budapest XXII. Budafok, M. kir. pin T2/33200



40462. \* Budapest XXII. Budatétény, Szent Im T2/32600



40463. \*\* Budapest XXII. Budatétény, Zárda T2/3 4200



40464. \* Budapest XXII. Budafok, Kőbányai ál T2/3 5500



40465. ☒ Budapest XXII. Budafok, Fő utca és T2 11000



40466. ☒ 1942 Budapest XII. Budafok látkép, T2 2400



40467. ☒ 1910 Budapest XII. Budafok, Sace T2/3 4000



40468. ☒ 1906 Budapest XII. Nagytétény, Pen T28000



40469. ☒ 1914 Budapest XII. Nagytétény, C T2/3 5000



40470. \*\* Budapest XXII. Budatétény, Nyom T2/3 3200



40471. \* Budapest XXII. Budatétény, Názáret m T3 3400

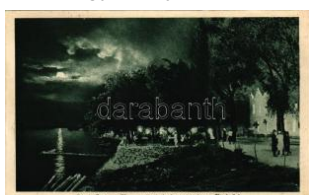

40472. ☒ 1925 Budapest XII. Budafok, Paul T2/32600



40473. \*\* Budapest XXII. Budafok (?), szürete T4 3000

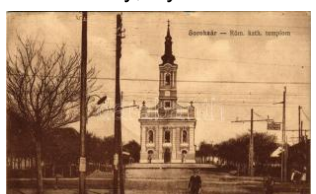

40474. \*\* Budapest XXIII. Soroksár, Római k T2/33000



40475. \* Bükk, Magyar Turista Egyesület bán T2/3 1400



40476. \* Bükk, Magyar Turista Egyesület, strand, fűrdőzök. Sztanek E T21000

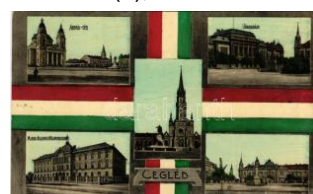

40477. ☒ 1910 Cegléd, Árpád tér, városháza, M T2 1000



40478. ☒ 1910 Cegléd, Árvaház, lovaskocsi. N T2/32000

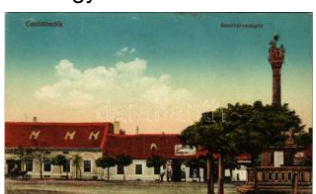

40479. \*\* Celldömölk, Szentháromság tér és T2/32200



40480. ☒ 1929 Csanádapáca, községháza, fő T2/36000

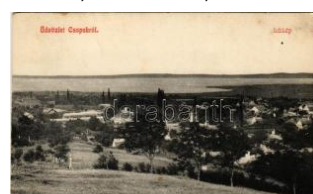

40481. \* 1910 Csepak, látkép (Rb) T3 T3 4200





40482. \*\* Dalmand - 2 db MODERN város képes 3600



40483. \*\* Debrecen, Demetrovich palota (terve T32400



40484. 1911 Debrecen, z sinagoga, Royal kios T21000



40485. 1926 Debrecen, F erenc József út, Fran T21200



40486. 1938 Debrecen, k rematorium (EK) T T2/3 1200



40487. \*\* Debrecen, református nagytemplom T1 1200



40488. \* 1924 Debrecen, Római katolikus tem T2/3 1000



40489. \*\* Dévaványa, Református templom. F T32000



40490. 1938 Diósgyőr (Miskolc), Gyártelepi római T2/3 3000



40491. 1913 Diósjenő - 2 db régi képeslap 1600



40492. 1913 Diósjenő, Erdész lak (fl) T2/3 T2/3 3000



40493. \* 1931 Dobogókő, S iverseny, téli sport T2/3 2000



40494. 1913 Dobogókő, a Magyar Turista E T2/32000



40495. 1944 Doboz, Római katolikus templom T2/3 1200



40496. \* 1946 Dorog, bányászok temetése a sz T2 1800



40497. 1932 Dorog, bányalátvány photo T2 T2 1400



40498. 1900 Dömsöd, Római katolikus kápolna T4 1600



40499. 1931 Dömsöd, utca a részlet, templom T2/3 3000



40500. 1928 Dömsöd, Római katolikus kápolna T2/3 2600



40501. 1906 Dör (Kisalföld), Római katolikus T2 3000

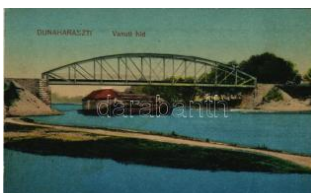

40502. \* Dunaharaszti, Vasúti híd, dunai úszó T2/33500



40503. 1941 Dunaharaszti, Római katolikus templom T2/3 1000



40504. 1937 Dunaharaszti, MAV vasútállom T2/3 1400



40505. \* Dunaújváros, Dunapentele, Sztálinvá T2/33800



40506. \*\* Eger, Szökőkút az uszodában (EK T2/32600



40507. 1923 Eger, Nagytemplom. Károly K T2/3 1200



40508. \*\* Eger, látvány (fl) T2/3 T2/3 1000



40509. 1941 Erdőbénye, Gyógyfürdő, Remé T2/3 1000

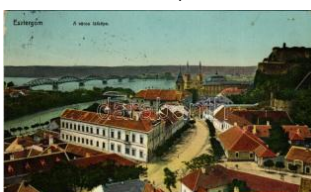

40510. 1913 Esztergom, látvány, híd. Hunnia k T2/300



40511. 1901 Esztergom, Mária Valéria híd (V T3 2400



40512. \* 1933 Esztergom, Szent István gimnázium T3 1600



40513. \*\* Esztergom, Szent Antal Kollégium, o T22000



Havi két gyorsárverésünkre folyamatosan várjuk a beadásokat!



40514. \* Esztergom, Szent Benedek-rendi Sz T2 1400



40515. 1903 Esztergom. St. J. kiadása (r) T4 T4 4000



40516. \* Felsőgöd (Göd), Kertváros-Telep, látke T3 4200



40517. 1940 Fonyód, Római katolikus temp T2/3 1000



40518. \*\* Fonyód-fürdő, T eveli nyaraló (EB) T2/3 2800



40519. \* 1939 Füzesabony, Radvány; Károly T1/23000



40520. \*\* Füzesabony, izraelita templom, zsinag 5000



40521. \* Füzesabony, vasútállomás, vonat. Vas T3 3000

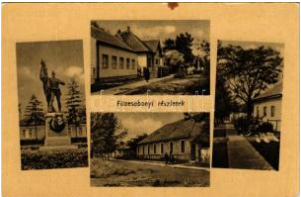

40522. \*\* Füzesabony, rézszielek. Képzőműv T2/31000



40523. \*\* Füzesabony, Római katolikus templ T3 1000



40524. 1913 Füzesabony, Vasútállomás (EM T4 1000



40525. \*\* Füzesabony, Majzik Viktor munká T2/3 1000



40526. \* Füzesabony, Vasútállomás, vonat, lá T2/31000



40527. 1923 Gárdony, részletek. Képzőművészet T2/3 1200



40528. 1923 Gödöllő, Királyi kastély (EK) T2 T2/31200



40529. 1940 Gödöllő, Királyi kastély T2 T2 1200



40530. \*\* Gödöllő, Flórián szobor, Immacula T2/3 1000



40531. 1930 Gulács-hegy (Tapolcai-medence) T2 T2 1200



40532. 1944 Gyopárosfürdő (Orosháza), lát T2/31200



40533. 1927 Gyöngyös, az 1917-es nagy t T2/35000



40534. \* 1922 Gyöngyös, Állami polgári leányi T2/3 3000



40535. 1930 Gyöngyös, Ferenciek temploma T2 1400



40536. 1937 Gyöngyösszőlős (Szombathel T2/3 4000



40537. \*\* Győr-Ménfőcsanak: Brennbergbá 2400



40538. 1948 Győr, Duna-part a papnevelde T2/31000



40539. 1948 Győr, részletek, Országzászló T2 T21000



40540. \* 1937 Győr, Új Duna híd (Rb) T3 T3 1000



40541. 1917 Győr, Bisinger sétány (EK) T2/ T2/3 1000



40542. 1938 Gyál, Gyálpusztá; Jálics kastély, T3 3000



40543. 1925 Győr, pályaudvar, vasútállomá T2/31400



40544. \* Győr, pályaudvar belseje, vonat, vasút T2 2400

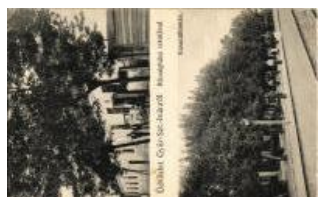

40545. \* 1910 Győrszentiván, Községháza és T2/34200





40546. \* 1942 Gyula, József és főhercegné laktanya T3 3000



40547. \*\* Hajdúböszörmény, Bocskaý tér refo T3 3000



40548. 1943 Hajdúnánás, Szülő otthon, Hős T2/33000



40549. 1916 Hajmáskér, Honvéd tüzérségi la T2 3000



40550. \* 1913 Hajmáskér, Víztorony, Tiszti la T3/4 1600



40551. 1913 Hajós, Kegye kép (EK) T2/3 T2/3 3000



40552. 1930 Hegyeshalom, vasútállomás, D T2/33000



40553. 1934 Hecsefalva (Mezőfalva), Erzsébet T2/31000



40554. 1936 Hévíz, értesítő Nagy Béla nyugati T4 1400



40555. 1922 Hévíz, Ella villa. Fisch Riza ba T2/31800



40556. 1939 Hévíz, Csatorna részlet, fürdő T3 1800



40557. 1938 Hévíz, Szent András (Hévíz), Ma T2/31400



40558. \* 1938 Hortobágy, Nagymező, vasúti híd. Selym T3/42200



40559. \*\* Hortobágy, Nagymező, vásár, piac (vágott) T4 1000



40560. 1909 Hortobágy, Idill a kútnál. Pong T2/3 2800



40561. 1903 Hortobágy, Csikó idill a kútnál T4 1800



40562. \* Izsák, Hordós János üzlete, lizsár és k T2/32400



40563. 1943 Izsák, Református templom és T2/32200



40564. 1913 Izsófalva, D. Isznóshorvát; bány T2/39000



40565. \*\* Jászórokszállás, Római katolikus t T2/3 1600



40566. \*\* Jászberény, A B. Oldogasszony év e T2/3 1000



40567. 1939 Kalocsa, Tanítók háza és Szent T3 1000



40568. \* 1940 Kalocsa, vasútállomás, váró T2/3 1600



40569. 1927 Kaposvár, Városi színház, ben T2/3 1600



40570. 1907 Kecskemét, Magyar folklór, nép T4 1800



40571. 1929 Kecskemét, Római katolikus p T2/31400



40572. 1914 Kecskemét, Római katolikus t T2/3 1600



40573. 1902 Kecskemét, Kossuth tér, Városháza T3800



40574. \*\* 8 db MODERN város T2/3 2600



40575. \*\* Kecskemét, Pályaudvar, vonat, va T2/3 2400



40576. 1935 Kemence, Régi megyeháza (EK) T2/32800



40577. 1941 Kenderes, Hősök emlékműve. F T2/31600



## Rengeteg érdekes tétel az egyéb gyűjtési területek anyagában!



40578. \* 1907 Kerecsend , Római katolikus tem T3000



40579. \*\* Keszthely, Bala ton-fürdő. Buday és T1 1600



40580. \*\* Keszthely, Hullá m szálló. Buday és F T11800



40581. \*\* Keszthely, Fest etics palota. Mérei Ig T31200

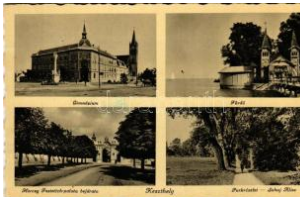

40582. ☒ 1942 Keszthely, g imnázium, fürdő, par T2 1000



40583. \* Keszthely, park a Balaton mellett. B T2/3 1400



40584. \*\* Kiskőrös, Vásár téri szélmalom. Majó T1 6000



40585. ☒ 1937 Kiskundoro zsma, szélmalom. T2/3 3000



40586. \* Kiskunfélegyháza , Kossuth utca, Kere T4 1800



40587. \* Kiskunfélegyháza , Hollói Irma cuk T1/2 12000



40588. ☒ 1911 Kiskunféleg yháza, Városház té T2/36000



40589. ☒ 1941 Kiskunhalas , Halasi csipkeház T2/31000



40590. ☒ 1906 Kiskunlachá za, Lacháza; utca, R T3 2000



40591. \*\* Komádi - 3 db M ODERN város képeslap 1800



40592. ☒ 1940 Körömend, R ábahíd (EK) T2/3 T2/3 1400



40593. ☒ 1936 Kőszeg, Sz abó-hegy. Róth Je T2/3 1600



40594. \*\* Kőszeg, Hétforr ás (EK) T2/3 T2/3 1000

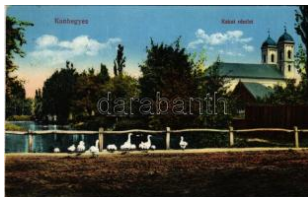

40595. ☒ 1937 Kunhegyes , Kakát, templom. Vi T2 1600



40596. ☒ 1936 Leányfalu, T AOS üdülője (EK) T2/3 1200



40597. \* Lenti, Szenthárom ság tér, üzletek. Cs T2/32000



40598. \* Lillafüred (Miskolc ), Palotaszálló, étte T2/32000



40599. \* ~1950 Makó, Mag yar Ifjúság Népi Sz T2/31200



40600. ☒ 1937 Makó, Holló sy Kornélia színház. T2/3800



40601. ☒ Máriaebesnyő (Gö ddöllő) - 3 db régi képes 1200

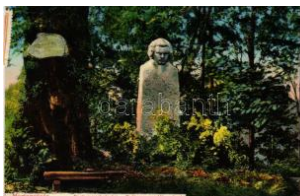

40602. ☒ 1939 Martonvásá r, Dreher park rész T2/34000



40603. \* Mátrafüred, Fenyv es a sétánnyal (Rb) T3 1400



40604. \*\* Mátrafüred (Gy öngyös), Kaparóhá T2/31000

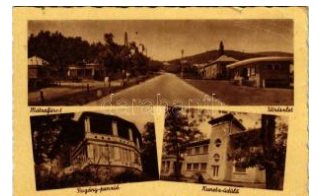

40605. ☒ 1950 Mátrafüred (Gyöngyös), út részl T3 1000



40606. \* 1899 (Vorläufer) M ezőberény, Piac té T3/4 3000

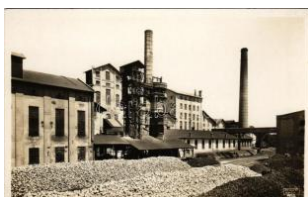

40607. \*\* Mezőhegyes, c ukorgyár, iparvasú T1/2 4800



40608. ☒ 1922 Mikófalva, P assiő-játékok. "Jézus T31800

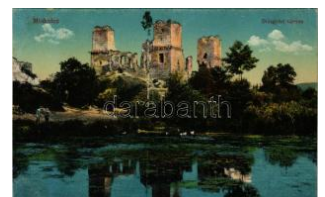

40609. \*\* Miskolc, Diósg yóri várrom. Vasúti lev T21800





40610. 1923 Miskolc, gimnázium. Vasúti le T2/31000



40611. Miskolc, gimnázium. Kiss Károly és Gara 1000



40612. Miskolc, Avasi Turista Szállás és Ottho T4 1600



40613. 1905 Miskolc, Háromi völgy, Kereszt-s T32200



40614. 1910 Miskolc, Széchenyi utca, villam T2/37000



40615. 1934 Mohács, Múzeum, belső. Fridri T2/3 2000



40616. 1940 Monor, Római katolikus templom T3 1200



40617. 1917 Monor, Vígadó és adóhivatal T T2/3 1600



40618. Mosonmagyaróvár - 5 db MODER 4000



40619. 1915 Muzsaj (Röjtökmuzsaj), utca + T2/33000



40620. Nak, orvoslakás, községháza, Róma T1 4200



40621. Nagydorog (Paks), Református templó T33000



40622. 1914 Nagykanizsa, a, Sugár út, a park T2/3 3000



40623. 1911 Nagyléta (Létavértes), református T2/34000

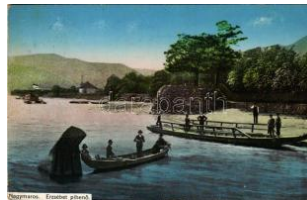

40624. 1914 Nagymaros, Erzsébet pihenő, T2/31800



40625. Nagymaros és Vissegrád. Zoller József T2/32400



40626. Nagyoroszi, Gróf Berchtold kastély, T2/3 1200



40627. Nagyszékely (Tolna) - 3 db modern fotó 1200



40628. 1944 Nagyszénás, Evangélikus templom T3 1200



40629. Nagyszénás, Sasok Otthona. Hordina T3 1000



40630. Nagytálya, római katolikus templom T2/3 1000



40631. 1903 Nyíregyháza, Sóstó-fürdő, csónak T2 1000



40632. 1930 Nyíregyháza, Megyeháza, Hősök T21600



40633. 1930 Nyíregyháza, Sóstógyógyfürdő, T21400



40634. 1927 Nyíregyháza, MAV vasútállomás T21600

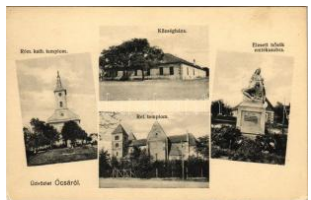

40635. Ócsa, Római katolikus és református T2/3 3000



40636. Orosháza, Állami elemi iskola T2/3 T2/3 800



40637. 1901 Parádgyógyfürdő, Társalgó. K T2/33000



40638. Parádgyógyfürdő, gyógyudvar (EK) T2/3 3000



40639. 1926 Parádfürdő, Vadászlak részlet. Beke T31200



40640. 1909 Parád, Vendéglői terasz, étterem T2 2800



40641. Parádfürdő, Vadászlak (EK) T2/3 T2/3 1800



## Rengeteg érdekes tétel az egyéb gyűjtési területek anyagában!



40642. ✱ ✱ 1904 Parád-gyógyfürdő, Ybl szálló T2/3 **1200**



40643. ✉ ✉ 1906 Parád-gyógyfürdő, Társalgó. K T2/3 **1200**



40644. ✉ ✉ 1910 Parád, Venyigó. Fényképezte T2 **1200**



40645. ✉ ✉ 1905 Parád, Római katolikus templom T2/3 **4000**



40646. ✉ ✉ 1942 Parád-fürdő, Sétatér T2 T2 **1200**



40647. ✱ ✱ Parád-fürdő, Gyöngyös (ázott sa T2/3 **1000**)



40648. ✉ ✉ 1939 Pásztó, Kilátás a Hasznosi várról T2 **1400**



40649. ✱ ✱ ✱ Pécel - 4 db MODERN város képes **1800**



40650. ✱ ✱ Pécs - 7 db MODERN város képeslap: **2400**



40651. ✱ ✱ Pécs - 8 db MODERN város képeslap: **2600**



40652. ✱ 1941 Pécs, Mecskei alsó részlet (Rb T3/4) **1000**



40653. ✱ ✱ Pécs, Székesegyház, az altemplom f T1 **1000**



40654. ✉ ✉ 1942 Pécs, Menedékház a Mecseke T3/4 **1000**



40655. ✱ 1903 Pécs, látkép. litho: H. Deininge T4 **2000**



40656. ✱ Pécs, Székesegyház belső. Zsabok T2/3 **1000**



40657. ✱ ✱ Perkáta, Római katolikus templom T2/3 **1400**



40658. ✱ ✱ Perkáta, Községháza T2 T2 **2000**



40659. ✉ ✉ 1908 Piliscsaba, Északi tábor. Újhelyi T2/3 **3800**



40660. ✉ ✉ Piliscsaba, Zárda. Schönek Anna kía T2/3 **2800**



40661. ✉ ✉ 1913 Piliscsaba, "Jojo" der Lagertróttl T2 **4800**



40662. ✱ ✱ 1942 Pilismarót, Riformátus templom T3/4 **3000**



40663. ✱ 1935 Pilismarót, S omos-árok. photo T2/3 **3000**



40664. ✱ 1935 Pilismarót-D ömös, Rám-szakad T2/3 **3000**



40665. ✉ ✉ 1937 Pomáz, Kőhid, Patak (fa) T3 T3 **1200**



40666. ✱ ✱ ✱ Putnok, M. kir. g. azdasági felső leány T2 **1800**



40667. ✉ ✉ 1934 Rábagyarmat, Huszárhegyről (E T3 **3000**)



40668. ✱ ✱ ✱ Ráckeve, Hősök szobra, emlékmű, T2 **1600**



40669. ✉ ✉ 1902 Ráckeve, C. s. és kir. uradalmi ka T3 **3000**



40670. ✱ ✱ ✱ Révfülöp, Ecséri templom rom (fl) T2/3 **1800**



40671. ✱ 1899 (Vorläufer) R évfülöp. Bruchstein T3/4 **8000**



40672. ✱ ✱ ✱ Salgótarján - 8 db MODERN város **2400**



40673. ✱ ✱ ✱ Salgótarján - 8 db MODERN város **2400**





40674. ✉ 1928 Salgótarján, Horthy Miklós lak T2/3 1400



40675. ✱ 1926 Sátoraljaújhely, Kazinczy utca, z T2 2000



40676. ✱ 1917 Sátoraljaújhely, M. kir. állami bor T3 1800

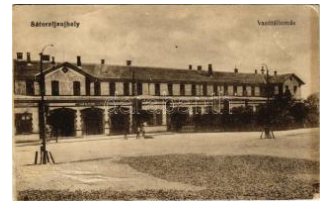

40677. ✉ 1936 Sátoraljaújhely, vasútállomás. T3/4 1200



40678. ✉ Sátoraljaújhely, M. kir. állami borpince T3 3000



40679. ✉ 1948 Sátoraljaújhely, Zsolymka (fl) T2/3 1000



40680. ✉ 1916 Sátoraljaújhely, Kossuth Lajos T2/3 2000



40681. ✱✱ Siklós, Vár bejárata. Özv. Böbl. Ná T2/3 1000



40682. ✱✱ Siófok, Sió és Hullám szállók (fl) T2 31200



40683. ✱ ✉ Siófok - 3 db REGI város képeslap: C3000



40684. ✉ 1907 Siófok, Baross hajó. Balázsovc T2/3 2000



40685. ✱✱ Somogyegres (Nemetegres), Fő utc T1/2800



40686. ✱ 1928 Somogyvár, megkoszorúzás T2/3 3000



40687. ✉ 1920 Sopron, Erzsébet kert zenepa T2/3 8000



40688. ✱✱ Sopron, Bánfalvi malom. Piri Dánie T3 10000



40689. ✱✱ Sopron, Brennbérg. Kellemes utazás T31400



40690. ✉ 1899 (Vorläufer) Sopron, Oedenburg T2/312000



40691. ✉ 1899 (Vorläufer) Sopron, Oedenburg T212000



40692. ✱ 1916 Sopron, Vilmos Császár utca, villa T32400



40693. ✱✱ Sopron, Oedenburg; Laktanya. Blum T23000



40694. ✱ 1911 Sopron, Deák tér, Időjárásjelző T2 3000



40695. ✱✱ Sopron, Az első országos dalosverse T33000



40696. ✉ 1932 Sopron, Hattvan Ferenc turistaház T31200



40697. ✉ Szák, Szákszend; Evangélikus templom T2/33000



40698. ✱✱ Szántód, Balaton-szántód; MAVOSZ T2 1800



40699. ✉ 1930 Szécsény, Pölgári iskola, autom T2/32600



40700. ✉ Szeged, zsinagóga T2 1200



40701. ✱ Szeged, Fogadalmi templom. Liebmann T21000

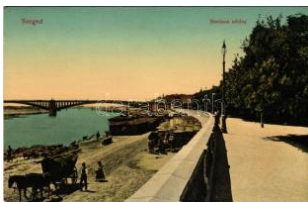

40702. ✱✱ Szeged, Stefánia sétány, tiszai rak T2/31000



40703. ✉ 1915 Szeged, Takarékház utca (EB) T3 T3800



40704. ✱ Szeged, pályaudvar, vasútállomás, v T2/31600



40705. ✱ 1915 Szeged, Tisza szálloda, villamos T31200



Megnyílt megújult webshopunk! Folyamatosan bővülő kínálat!



40706. \* Szeged, pályaudvar, vasútállomás b T2/32200



40707. \* Szeged, Fogadalmi templom a hídról né T21200



40708. 1918 Székesfehérvár, Nagy Sándor T2/3 3000



40709. 1935 Székesfehérvár, Megyeháza (EB T31000)



40710. 1937 Székesfehérvár, Városi strand T2/3 1000



40711. 1935 Székesfehérvár, 69-es gyaloge T2/31000



40712. 1934 Székesfehérvár, 69-es gyaloge T2/31000



40713. 1940 Székesfehérvár, Hősök emléke T2/31000



40714. 1936 Székesfehérvár, Városi strand T2/3 1000



40715. 1939 Székesfehérvár, Törvényszéki p T2 1000



40716. 1940 Székesfehérvár, Vattay szobor ( T3 1000



40717. 1938 Székesfehérvár, Zichy liget, pa T2/31000



40718. \* Székesfehérvár, strand (EK) T2/3 T2/3 1000



40719. 1938 Székesfehérvár, Aranybulla emlé T32000



40720. 1908 Szekszárd, Széchenyi utca, Sal T2/3800



40721. \* 1941 Szentendre, nyaraló, ház. phot T2/3 1200



40722. 1923 Szent György-hegy. Gerő Ado T2/31800



40723. 1905 Szentpéterfa, Szt. Péterfa (Szom T30000



40724. 1948 Szerencs, Rákóczi kastély, Cuk T2/31000



40725. 1912 Szikszó, A Szociális Misszió T 2/33000



40726. \*\* Szirmabesenyő, vasúti megállóhely T2/32800



40727. 1934 Szolnok, Tisza part, három tem T2/3200



40728. \*\* Szolnok, Cs. és kir. katonai gyalogos T43000



40729. 1907 Szolnok, rézslet a templomokkal T2 2000



40730. 1940 Szombathegy, Szentháromság T2/31600



40731. \*\* Szombathely, S abaria és Palace szá T11400



40732. 1900 Szombathegy, Café Sabaria ká T2/32800



40733. 1921 Szombathegy, Bagolyvár. Dukes T2/3800



40734. 1900 Szombathely, Római katolikus nagy T2/3 1000



40735. 1900 Szűgy (Balassagyarmat), község T22800



40736. \* Tápiószele, Községháza. Dobozy Sándor T31000



40737. \* 1929 Tata, Tata-Tóváros; Kristály uszó T34000





40738. 1963 Tatabánya, Állami kórház. Ké T2/31000



40739. 1912 Tatabánya, Brikettgyár, iparvasú T25500



40740. 1910 Telkibánya (Abaúj-Torna vm.), T2/33000



40741. 1939 Tét (Kisalföld), Szent Imre és T2/32800



40742. 1929 Tiszafüred, strand, fürdőzők. G T2/32000



40743. Tófalu, Kerti méhes, méhkasok, méh T31000



40744. 1919 Tokod, utca részlet, üzlet (fl) T2/33000



40745. 1914 Tolcsva, Fő utca (EK) T2/33000



40746. 1941 Tolna, Duna i részlet, selyemgyár T21400



40747. Tolna, Buday lak, villa (b) T41400



40748. 1910 Törökbálint, Baross utca, szob T2/32000



40749. 1909 Törökbálint, látkép a Józsefhe T2/31400



40750. 1911 Törökbálint, Zárda. Keresztény T32800



40751. 1942 Törökbálint, Szanatórium, park T41200



40752. 1942 Törökbálint, Szanatórium, főe T2/31200



40753. 1944 Törökszentmiklós, Református T2/31600



40754. 1932 Udvari (Tolna), falusi lurkók arc T2/31200



40755. 1940 Újpetre, Római katolikus temp T2/31000



40756. 1915 Vác, fegyház (EK) T2/33000



40757. 1932 Vác, Fegyintézet, börtön (Rb) T31000



40758. Várgesztes, Gesztesi várudvar. phot T2/32000



40759. Vas megye: Bük (MSZMP iroda), Miko 1800



40760. Vas megye i kastélyok: Zsenyeyei m 2000

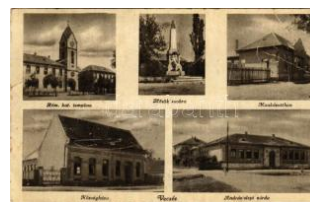

40761. 1949 Vecsés, Római katolikus templo T31200



40762. 1933 Verőce, Nógrádverőce; Magyar T2/31400



40763. Verőce, Nógrádverőce; Ganz Wagg T2/31200



40764. 1929 Vértes, Lépa-kút. photo (EK) T2/31800

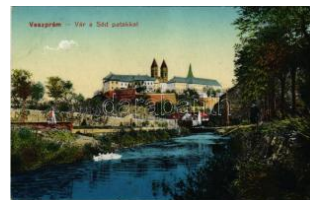

40765. Veszprém, Vár a Séd patakkal. Kálm T2000



40766. Veszprém, Szentháromság tér és sz T21800



40767. 1929 Veszprém, Jutas, Intézeti Paran T32800

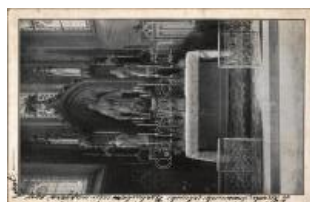

40768. 1929 Veszprém, Angolkisasszonyok T2/31600



40769. Veszprém, Angolkisasszonyok Sanct T2/31400



Lindner és Kobra termékek teljes választékban megrendelhetők irodánkban vagy



40770. ☒ 1901 Visegrád. Zoller József kiadása T3/1400



40771. ✱✱ Visegrád, Gízella telepi üdülőhely, T2/3 2400



40772. ☒ 1900 Visegrád, Várrom és Lovag te T2/3 2400



40773. ☒ 1909 Visegrád, Gízella-telep, kikötő, g T4 2800



40774. ☒ 1911 Visegrád, a vízesésnél. Zoller T2/3 1400



40775. ☒ 1938 Visegrád, Nagyvillámhegy, Bu T2/3 1000



40776. ☒ 1926 Zalaegerszeg, Állami főgimnázium T2/3 1800



40777. ☒ 1924 Zalaegerszeg, Arany Bányás T2/3 1600

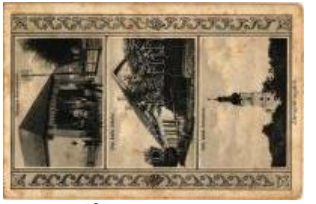

40778. ✱ 1938 Zemplénváros (Bodrogköz), Gö T3/4 3000



40779. ✱✱ Zomba - 2 db M ODERN város képeslap 1400



40780. ✱ 1940 Erdélyi bevonulás, Náray László T2/3 1800



40781. ✱ Ismeretlen erdélyi (?) település, hídep T3 5000



40782. ☒ 1917 Abrudbánya, Abrud; Radó Bold T2/3 7000



40783. ☒ 1898 (Vorläufer) Abrudbánya, Abrud T2/3 6000



40784. ☒ 1907 Abrudbánya, Abrud; látkép / gen T3 4600



40785. ☒ 1906 Abrudbánya, Abrud; (r) T4 T4 7000



40786. ✱ Abrudbánya, Abrud; Szerpentin út / roa T2 26000



40787. ☒ 1907 Ada Kaleh, Török sziget Orsova T2/3 8000



40788. ✱✱ Ada Kaleh, török temető Padi-sah sí T3 9000

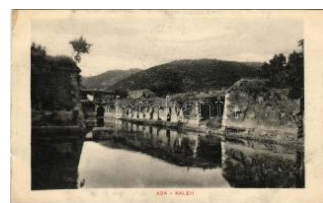

40789. ✱✱ Ada Kaleh, vár fala / castle wall (n T2/3 8000

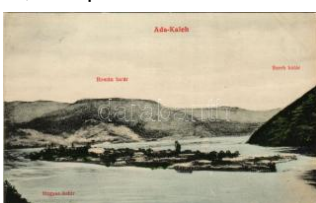

40790. ✱✱ Ada Kaleh, Török sziget Orsova a T2/3 12000



40791. ☒ 1927 Ada Kaleh, Török sziget Orsova T2 4600

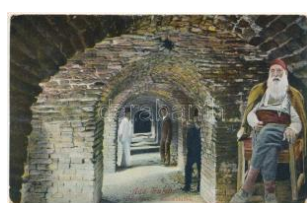

40792. ✱✱ Ada Kaleh, sírcsarnok törökökke T2/3 18000



40793. ✱ 1911 Ada Kaleh (Orsova), Begó-Tür T3/4 3000



40794. ✱ Ada Kaleh, Debarcader / kikötő, rakpa T3 6000



40795. ☒ 1910 Ada Kaleh, Török mecset / Mo T2/3 6500



40796. ☒ 1915 Algyógy, Geogiu; M. Kir. Állam T2/3 3000



40797. ✱ 1907 Algyógy-Geogiu, Geogiu-Ge T2/3 39500



40798. ✱ Alsóidecs, Alsó-Idecs, Eidisch, Ideciu T2/3 6000



40799. ✱✱ Alsójára, Alsó-Jára, Iara de Jos, Ia T2/3 6000



40800. ✱ 1913 Alsóvárada, Marosportus, Par T2/3 9000



40801. ☒ 1912 Alvinc, Vintu de Jos; Báró Horv T4 12000





40802. \*\* Anina, Stájerlakanina, Stájerlak, T2/3 12000



40803. 1925 Anina, Stájerlakanina, Stájerlakanina, Stájerlakanina, T2/31 2000



40804. \* Anina, Stájerlakanina, Stájerlakanina, Steier T2 6000



40805. \* Anina, Stájerlakanina, Stájerlakanina, Steie T2/3 2200



40806. \*\* Arad, Atczél Péter utca, Hoffmann S T1 4800



40807. 1916 Arad, Andrásy tér, magyar zá T2/3 4400



40808. \*\* Arad, Szabadság g tér, piac, emelete T2/3 2400



40809. \* Arad, Román templom, Tökölly tér, pia T3 7000



40810. \* Arad, Andrásy tér, Minorita templom, T2 4200



40811. 1916 Arad, Minorita templom, emlékmű, Baz T2 1000



40812. \* Arad, Arad-Csanádi Egyesült Vasuta T2/3 1000

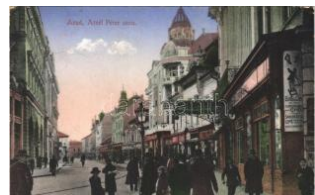

40813. 1915 Arad, Atczél Péter utca, Fehér K T2/3 7000



40814. 1915 Arad, Ágostai hitvallású evangélikus te T2 1200



40815. \*\* Arad, Andrásy tér, üzletek / square T2 2000



40816. \* 1909 Arad, Kossuth szobor / statue T2 T2 3200



40817. \* Arad, Pályaudvar, vasútállomás / railwa T4 800



40818. \*\* Arad, József főherceg út, Kereskede T2 2000



40819. \* Arad, Görögkeleti román polgári leán T3/4 6000



40820. \* 1916 Arad, Andrásy tér, piac / square T3 4000



40821. \* Arad, Szabadság tér, üzletek. Mandl kia T4 800



40822. 1913 Arad, madártrávból előtérben T2/3 2600

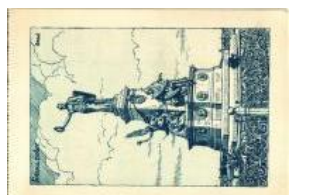

40823. \* Arad, Vértanú szobor. Kiadja a Déli T2/3 1000



40824. 1904 Arad, Szabadság tér, piac, Kutt T4 2000



40825. \*\* Arad, Szabadság tér, piac, Doman T2/3 4000



40826. \* 1905 Arad, Szabadság tér, Vértanú sz T2 1600



40827. \* Arad, az aradi 13 vértanú. Bloch H. kia T3 3000



40828. \* Arad, Veszthely. A Kossuth-szobor T2/3 1600

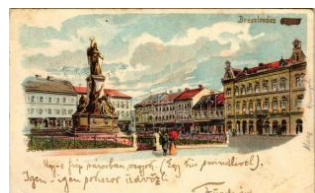

40829. 1901 Arad, 13 vértanú szobra / martyr T3 2000



40830. 1914 Arad, Szabadság tér, autóbus T2/3 5500



40831. \* Arad, a tizenhárom vértanú veszthelye T3 1600



40832. \* 1905 Arad, Szabadság tér, Vértanú sz T3 1200



40833. 1900 Arad, Szabadság tér, Vértanú T2/3 1600



**Megnyílt megújult webshopunk! Folyamatosan bővülő kínálat!**



40834. ☒ 1909 Arad, Szabadság tér, autób T2/3 **10000**



40835. ☒ 1905 Arad, Liceu m. Bloch H. nyomdá T4 **1400**



40836. ☒ Arad, az új evang. élikus templom. Kerp T4 **1400**



40837. ☒ Arad, Andrassy tér, Singer Sándor. K T2 **12000**



40838. ✱ Arad, Andrassy tér, Központi szálló, T2/3 **5500**



40839. ☒ 1911 Arad, Erzsébet királyné út, veg T1/2 **24000**



40840. ☒ Arad, Központi szálló, Kossuth szob T3 **1200**



40841. ✱ Arad, Szabadság tér, autóbusz üzlete T2 **8000**



40842. ✱ 1910 Arad, Erzsébet királyné körút / T2/3 **1600**



40843. ✱✱ Arad, Nagy körút. Kerpel Izsó kiadá T2/3 **37000**



40844. ☒ 1918 Arad, Szenttháromság szobor, T2/3 **1000**



40845. ☒ 1918 Arad, Szabadság tér és szobor, T2 **2000**



40846. ☒ 1913 Arad, Kossuth szobor Weisz Leó T2 **1200**



40847. ✱ Arad, Városháza. Ingusz I. és fia kia T2/3 **1000**



40848. ✱ Arad, Andrassy tér / square (kopott sar) T3 **2600**



40849. ✱ Arad, étterem, beíró vendégekkel / r T2/3 **2200**



40850. ✱ Arad, Román katonák csoportképe té T2/3 **2200**



40851. ☒ 1916 Arad, pálya udvar, vasútállomá T2/3 **1400**



40852. ☒ 1905 Arad, Veszőhely / monument T2/3 **2000**



40853. ✱ 1931 Arad, utca, a utók, Szécsi & Comp T3 **1200**



40854. ✱ 1900 Arad, Szabadság tér, Vértanús T3 **6500**



40855. ☒ 1905 Arad, Eötvös utca, Rozsnyay gy T2 **9000**



40856. ✱✱ Arad, Cinema de Vara / Nyári film T2/3 **12000**



40857. ☒ 1899 (Vorläufer) Arad, 13 vértanús szó T3 **4600**



40858. ✱✱ Arad, Vértanús szobor / martyrs sta T2/3 **2000**



40859. ✱ Arad, Fő tér, lovas kocsik, városi vas T1/2 **24000**



40860. ✱ Arad, Szabadság téri részlet, Szabads T4 **6000**



40861. ✱ Arad (?), Műhely belső / workshop, i T2/3 **6000**

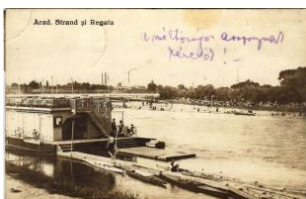

40862. ☒ 1924 Arad, Stran d si Regata / stran T2/3 **1800**

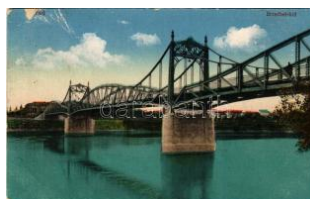

40863. ✱ 1917 Arad, Erzsébet híd. Vasúti levele T4 **4000**



40864. ✱✱ Aranyosgyéres, Campia Turzii; Vaj T3 **16000**



40865. ☒ 1941 Balánbánya i-havasok, Muntii B T2/3 **38000**





40866. \* Balázsfalva, Blasendorf, Blaj; Biseri T2/3 2200



40867. \* Balázsfalva, Blasenndorf, Blaj; Vedere g T2 2200



40868. \* Balázsfalva, Blasenndorf, Blaj; Judeca T2/3 2200



40869. 1903 Bálványosfürdő, Bálványosfüred, T2 9000

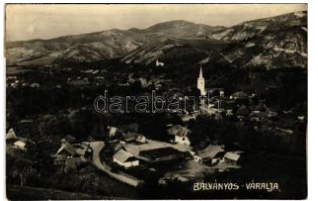

40870. 1940 Bálványos áralja, Schlosswall, U T2 4000



40871. \* Bánffyhungary, Huedin; Bánffyhungarydi pá T3 800



40872. 1903 Bánffyhungary, Huedin; részlet a T2 6000



40873. \*\* Bánffyhungary, Huedin; Kalotaszegi n T1 6000



40874. \* Bánffyhungary, Huedin; Református tem T2 4200



40875. \*\* Bánffyhungary, Huedin; Kossuth Laj T1/2 4200



40876. \*\* Bánffyhungary, Huedin; látkép, Bossa T1 4200



40877. \*\* Bánffyhungary, Huedin; T1 T1 4200



40878. \*\* Bánffyhungary, Huedin; Kalotaszegi n T2 3000



40879. 1941 Bánffyhungary, Huedin; Kossu T2/3 1800



40880. 1906 Bánlak, Banloc; postahivatal, va T3 18000



40881. \* Barcafeldvár, Földvár, Marienburg, F T3/4 6000



40882. \* Barcafeldvár, Földvár, Marienburg, Fel T4 6000



40883. \* 1930 Barcafeldvár, Földvár, Marienbu T3 12000



40884. \* 1912 Barcafeldvár, Földvár, Marienbu T4 6000



40885. \*\* Barcarozsnyó, Rozsnyó, Rosenau, R T3 4200



40886. \*\* Barcarozsnyó, Rozsnyó, Rosenau, R T1 4200



40887. \*\* Barcarozsnyó, Rozsnyó, Rosenau, R T1 4200

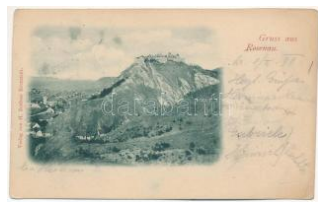

40888. 1899 (Vorläufer) Barcarozsnyó, Rozs T4 6000



40889. \* Barcszentpéter, Petersburg, Petersbe T3 6000



40890. \* Barcaújfalú, Satu Nou (Holtvény, Ha T4 12000



40891. 1902 Bázias, A Császári és Királyi Ha T4 6000



40892. 1899 (Vorläufer) Bázias, Falu templ T2/3 6000



40893. \* Bégamonostor, Monostor, Monosto T2/3 20000



40894. 1940 Békás-szoros, Cheile Bicazulu T2/3 3000



40895. 1943 Békás-szoros, Cheile Bicazului; T2 4200



40896. \*\* Belényes, Beius; Református templo T1 9000



40897. \*\* Belényes, Beius; A borzi kőkötlő / h T2/3 9000



## Rengeteg érdekes tétel az egyéb gyűjtési területek anyagában!



40898. ✱ Bereck, Berczk , Bretcu; látkép téle T2/36000



40899. ☒ 1914 Berzova, M arosborsa, Barza T2/3 14000



40900. ✱ 1906 Beszterce, B istrizt, Bistrita; Kórhá T28000

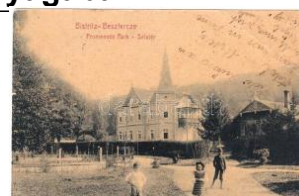

40901. ☒ 1907 Beszterce, Bistrizt, Bistrita; S T3/410000



40902. ☒ 1912 Beszterce, Bistrizt, Bistrita; Gi T2/3 6000



40903. ☒ Beszterce, Bistriz z, Bistrita; photo (g T2/33000



40904. ☒ 1940 Beszterce, Bistrizt, Bistrita; Frit T212000



40905. ☒ 1899 (Vorläufer) Beszterce, Bistrizt, T2 11000



40906. ✱✱ Bethlen, Beclea n; Bilak-hegy / Dealu T13000



40907. ☒ 1911 Bihardiosze g, Diosig; Jankafal T2/3 6500



40908. ☒ 1904 Biharfured, Stana de Vale, St T2/312000



40909. ✱ 1926 Biharfured, Stana de Vale, Stina T3 7000



40910. ✱ Biharfured, Stana de Vale, Stina de T2/312000



40911. ☒ 1902 Biharfured, Stana de Vale, Stin T2/32200



40912. ✱ Biharfured, Stana de Vale, Stina de T1/2 8500



40913. ✱ 1908 Bikszadfurdo ó, Baile Bicsad, Bixa T3 5500



40914. ☒ 1942 Bikszadfurdo ó, Baile Bicsad, Bix T2/36000



40915. ☒ 1909 Billed, Biled ; Romai katolikus T2/3 14000



40916. ✱ Boicza, Boica, Boic za, Baita, Boita; Ve T4 20000



40917. ☒ 1902 Boksanban ya, Németbogsán, D T2 4600



40918. ☒ 1935 Boksanban ya, Románbogsá T2/3 12000



40919. ✱ 1905 Boksanban ya, Németbogsán, De T46000

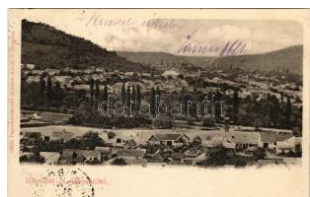

40920. ☒ 1901 Boksanban ya, Románbogsán T2/3 8500



40921. ✱ 1908 Boksanban ya, Románbogsán, Né T44000



40922. ☒ 1905 Boksanban ya, Németbogsán, T2/3 5000



40923. ☒ 1905 Boksanban ya, Németbogsán, T2/3 5000



40924. ✱ Borsebes, Sebi s; Kóbánya, iparvas T412000



40925. ✱ Borsa, Szekul-völ gy a Torójága hava T2/38000

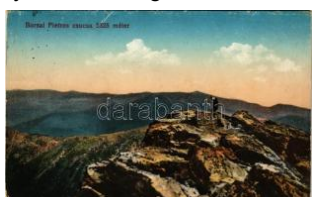

40926. ✱ 1914 Borsa, Pietr osz csúcsa (Nagy- T2/3 1000

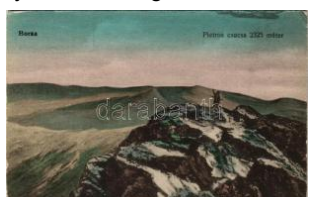

40927. ✱ 1917 Borsa (Mára marosi Kárpátok), T2/3 4200

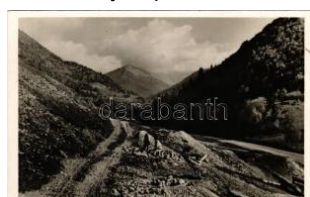

40928. ✱✱ Borsafured, Bor sa; Radnai-havasó T2/33000



40929. ✱✱ Borsafured, Bor sa (Máramaros); ré T2/34000



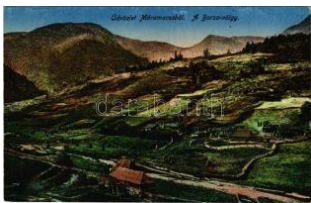

40930. \*\* Borsa-völgy (Máramaros) / valley T1/2 8500



40931. \* Borszék-fürdő, Baile Borsec; Dr. Scin T2/37000



40932. \* Borszék, Borsec; autókkal érkező fürdő T3 9000



40933. 1936 Borszék, Borsec; felvonulás ma T2/38000



40934. 1935 Borszék, Borsec; felvonulás ma T2/39000



40935. \* 1941 Borszék, Borsec; Jégbarlang. H T2/33000



40936. \* 1908 Borszék-fürdő, Baile Borsec; Szé T3 8500



40937. 1941 Borszék, Borsec; Heiter György T2/3 2800

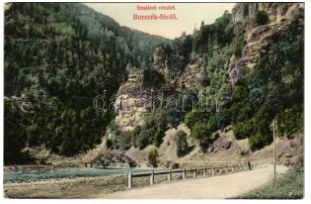

40938. 1909 Borszék-fürdő, Baile Borsec; S T2/32000



40939. 1941 Borszék, Borsec; T2 T2 1000



40940. 1910 Borszék, Borsec; Bükkhavas r T46000



40941. \*\* Borszék, Borsec; Nächtliches Lag T2/3 9000



40942. 1910 Borszék, Borsec; Fő tér részle T2/3 5000



40943. \* 1910 Borszék, Borsec; Bükkhavas r T2/3 6000



40944. 1912 Borszék, Borsec; Szerpentin út. P T34200



40945. \*\* Borszék-fürdő, Baile Borsec; Fürdő T2/3 4200

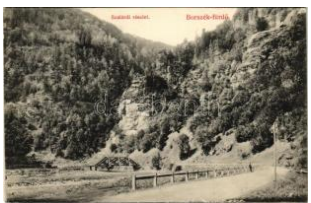

40946. 1911 Borszék-fürdő, Baile Borsec; Sz T2 4200



40947. 1915 Borszék-fürdő, Baile Borsec; m T2/34200



40948. 1914 Borszék-fürdő, Baile Borsec; A T2/34200



40949. 1906 Borszék-fürdő, Baile Borsec; Ark T38500



40950. 1902 Borszék, Borsec; Villa Szini (EK T2/3500



40951. \* 1928 Borszék, Borsec; fürdő, autom T3/412000



40952. 1900 Borszék, Borsec; látkép, fürdő T2/320000



40953. \*\* Borszék, Borsec; Drum serpuitor / T2/3 5000



40954. 1903 Brád, Brad; Piac tér, Gurabá T2/3 12000



40955. \* Brassó, Kronstadt, Brasov; Fekete te T210000



40956. 1916 Brassó, Kronstadt, Brasov; Ka T2/3 5500



40957. \* 1911 Brassó, Kronstadt, Brasov; M. T2/33400



40958. \*\* Brassó, Kronstadt, Brasov; Tanács T2/32000

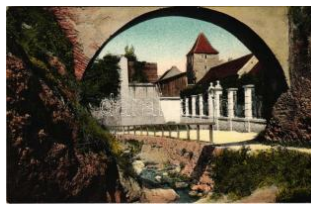

40959. \*\* Brassó, Kronstadt, Brasov; Graft ré T2/31600



40960. \*\* Brassó, Kronstadt, Brasov; Hotel K T2/32400



40961. \*\* Brassó, Kronstadt, Brasov; látkép / T2/3 2000



**Az árverési tételek színes képekkel a darabanth.com oldalon!**

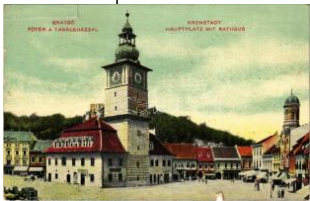

40962. 1911 Brassó, Kronstadt, Brasov; F T3/42000



40963. 1911 Brassó, Kronstadt, Brasov; Arp T2/32000



40964. Brassó, Kronstadt, Brasov; látkép / g T2/36000



40965. 1910 Brassó, Kronstadt, Brasov; C T2/312000



40966. 1911 Brassó, Kronstadt, Brasov; Ka T3/42000



40967. Brassó, Kronstadt, Brasov; Városh T2/32000



40968. Brassó, Kronstadt, Brasov; Fekete T2/32000



40969. Brassó, Kronstadt, Brasov; Grafi ré T2/31600



40970. 1915 Brassó, Kronstadt, Brasov; Klost T21600



40971. 1918 Brassó, Kronstadt, Brasov; Rezső T4800



40972. Brassó, Kronstadt, Brasov; Porond T2/32400



40973. 1904 Brassó, Kronstadt, Brasov; Rudo T33000



40974. 1913 Brassó, Kronstadt, Brasov; Zw T2/32000



40975. 1913 Brassó, Kronstadt, Brasov; Alte T22400



40976. Brassó, Kronstadt, Brasov; Markplat T22400



40977. Brassó, Kronstadt, Brasov; Grafi ré T2/31600



40978. Brassó, Kronstadt, Brasov; Szent B T2/34000

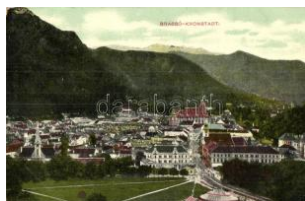

40979. 1909 Brassó, Kronstadt, Brasov; T2 T21000



40980. Brassó, Kronstadt, Brasov; Postarét / T23000



40981. 1909 Brassó, Kronstadt, Brasov; Hang T33600

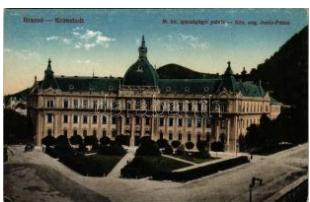

40982. Brassó, Kronstadt, Brasov; Igazságú T2/31000



40983. 1914 Brassó, Kronstadt, Brasov; Purzen T3300



40984. 1908 Brassó, Kronstadt, Brasov; Árp T2/31800



40985. Brassó, Kronstadt, Brasov; Piac / ma T312000



40986. Brassó, Kronstadt, Brasov; látkép. lep T36000

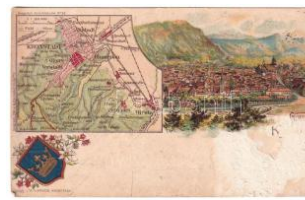

40987. 1898 (Vorläufer) Brassó, Kronstadt, Bra T46000



40988. Brassó, Kronstadt, Brasov; Bethlen- T2/36000



40989. Brassó, Kronstadt, Brasov; Noa nyara T36000



40990. 1904 Brassó, Kronstadt, Brasov; Sfatu T36000



40991. Brassó, Kronstadt, Brasov; Noa nya T2/36000



40992. 1918 Brassó, Kronstadt, Brasov; B T2/316000



40993. Brassó, Kronstadt, Brasov; Román T1/216000





40994. ✉ 1904 Brassó, Kronstadt, Brasov; Arp T3 2400



40995. ✱ Brassó, Kronstadt, Brasov; Római k T2/3 4600



40996. ✉ 1956 Brassó, Kronstadt, Sztálinváros T2/3 1000



40997. ✱ Brassó, Kronstadt, Brasov; Brassói T2/3 2800



40998. ✉ 1909 Brassó, Kronstadt, Brasov; No T2/3 9000



40999. ✱✱ Brassó, Kronstadt, Brasov; Noa. Zeid T25500

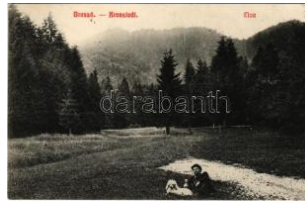

41000. ✉ 1912 Brassó, Kronstadt, Brasov; Noa T2 5500



41001. ✉ 1909 Brassó, Kronstadt, Brasov; No T2/3 5500



41002. ✱ Brassó, Kronstadt, Brasov; sielők cs T3 12000



41003. ✉ 1911 Brassó, Kronstadt, Brasov; gye T4 12000



41004. ✉ 1912 Brassó, Kronstadt, Brasov; 3-rés T44600



41005. ✉ 1915 Brassó, Kronstadt, Brasov; Iga T2/34600



41006. ✉ 1923 Brassó, Kronstadt, Brasov; Ko T2/3 1200



41007. ✱ Budfalva, Budesti (Máramaros), Ma T2/3 12000



41008. ✱ Buttyin, Körösbökény, Buteni, Bucin, T3 12000



41009. ✉ 1910 Buziás, Buziásfürdő, Baile Buzias, T2/3 2000



41010. ✉ Buziás, Sétány a meleg fürdőhöz / prom T800



41011. ✉ Buziásfürdő, Baile Buzias; Szt. Anta T2/3 12000



41012. ✉ 1936 Buziásfürdő, Baile Buzias; Drum T4 1800



41013. ✉ 1906 Buziásfürdő, Baile Buzias; Józ T3 11000



41014. ✱✱ Buziásfürdő, Baile Buzias; Mihály T2/3 18000



41015. ✱ 1907 Buziásfürdő, Baile Buzias; Sóha T2 5500



41016. ✱ 1900 Buziás, Sójafasor, gyógytere T2/3 8500



41017. ✱ Buziásfürdő, Baile Buzias; Fő utca, tem T3 5000



41018. ✉ 1929 Buziás, D. Rudolf Sugár orvos sz T2 3000



41019. ✱ Csene, Tschene, Cenei, Cenei; Zoba T2/3 6000



41020. ✉ 1944 Csíkcsomortán, Soimeni; Széke T2 6000



41021. ✱ 1933 Csiklovabánya, Csiklova, Csikló T2 12000



41022. ✱ Csíkmadaras, Ma daras; Deszkás kóbo T4 3000



41023. ✉ 1901 Csíksomlyó, Sumuleu Ciuc; Tan T2 9000



41024. ✱✱ Csíkszereda, Miercurea Ciuc; látke T2/3 4000



41025. ✉ 1941 Csíkszereda, Miercurea Ciuc; T2 1800



**Az árverési tételek színes képekkel a darabanth.com oldalon!**



41026. \* Csíkszereda, Miercurea Ciuc; photo T412000



41027. 1915 Csíkszereda, Miercurea Ciuc; lg T24600



41028. \*\* Csíkszereda, Miercurea Ciuc; Vigad T2 3000



41029. 1944 Csíkszereda, Miercurea Ciuc; Vár T4800



41030. \* Csíkszereda, Miercurea Ciuc; Várme T1/23400



41031. 1942 Csucs, Ciucea; T2 T2 1800



41032. \* Déda, Deda; Pályaudvar, vasútállom T2/34000



41033. 1943 Delényes, Delinest; Ura T2/312000



41034. 1905 Dés, Dej; Rákóczi ház, Törvény T2/36000



41035. 1941 Dés, Dej; Református templom T2/32400



41036. \*\* Dés, Dej; Bánffy utca, üzletek / street T24000



41037. \*\* Dés, Dej; Fő tér, üzletek, gyógyszer T2 1600



41038. 1916 Dés, Dej; Nemzeti színház, üzle T3 3600



41039. 1907 Dés, Dej; vasútállomás, teherv T2/3 9000



41040. \* 1943 Dés, Dej; Nemzeti Bank / Natio T2/3 6000



41041. \* 1941 Dés, Dej; Fő tér, Weisz K., Szig T2/36000



41042. \* 1942 Dés, Dej; Strand / spa, bath, sw T2/36000



41043. \* 1905 Dés, Dej; Szent Ferenc-rendiek T2/312000



41044. \* 1943 Désakna, Ocna Dejului; sókís T2/311000



41045. 1917 Désakna, Ocna Dejului; M. kir. T2/3 3000



41046. \* Désakna, Ocna Dejului; templomok / T2/31200



41047. \* 1943 Désakna, Ocna Dejului; M. ki T2/3 12000

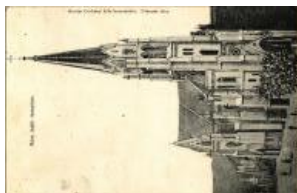

41048. \* 1907 Deta, Ghedua, Deta; Római katol T3 4200

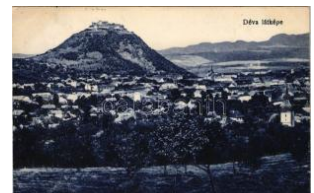

41049. 1918 Déva, vár. Hirsch Adolf kiadása T2/34200



41050. \*\* Déva, Strada Regina Maria / utca, T2/3 1000



41051. \* 1903 Déva (?), Ivánka villa / villa. ph T2/32000



41052. 1907 Déva, vár. Hirsch A. kiadása / ca T3 6000



41053. 1899 (Vorläufer) Déva, építkezés / co T2 9000



41054. 1903 Déva, Fő tér, városháza, Hirsch T38000



41055. 1908 Déva. W.L. ? 508. (EK) T2/3 T2/3 6000



41056. 1903 Déva, vár, Hölzter Károly, Szóc T2/34200



41057. \* Déva, Str. Regina Maria cu teatrul, Li T4 12000





41058. \*\* Dicsőszentmárton, Tarnaveni, Dic T2 18000



41059. 1917 Dicsőszentmárton, Tarnaveni, Dic T23800



41060. 1940 Élesd, Alesd; Községháza, Jára T28000



41061. \* 1912 Előpatak, Vaicele; Csónakázó tó. T3 2200



41062. 1906 Előpatak, Vaicele; Meleg fürdő T2/312000



41063. \* Előpatak, Vaicele; Főkút és fedett sé T4 12000



41064. \*\* Előpatak, Vaicele; Székely ház. Kás T3 4600



41065. \*\* Erdélyi halászo, két fatonk kivájv T2/3 1600



41066. \*\* Érmihályfalva, Valea lui Mihai; vasúta T22000



41067. 1912 Erzsébetbánya, Baiut (Magyarláros), feldiszített T2/312000



41068. \*\* Erzsébetbánya, Baiut (Magyarláros), T13000



41069. \*\* Erzsébetbánya, Baiut (Magyarláros), T2/33000



41070. 1917 Feketehalom, Zeiden, Codlea; T 22000



41071. \* Feketehalom, Zeiden, Codlea; Wal T2/3 12000



41072. 1917 Félixfürdő, Baile Felix; Viktor sz T2 5500



41073. 1917 Félixfürdő, Baile Felix; Menyhért száll T2 4200



41074. 1941 Félixfürdő, Baile Felix; Hóforrá T2/31000



41075. 1918 Félixfürdő, Félikszfürdő, Baile Felix; T2/3 1000

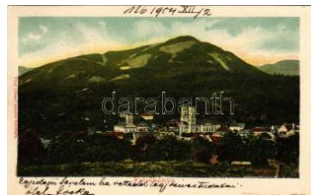

41076. 1904 Felsőbánya, Baia Sprie; Túry J T2/39000



41077. 1915 Felsőbánya, Baia Sprie; Zazar T2/3 6000



41078. \*\* Felsőbánya, Baia Sprie; Guttin, Terr T2 6000



41079. 1912 Felsőbencsek, Németbencsek, T2 18000



41080. \*\* Felsőderna, Derna (Bihar, Bihor); T2/3 8000



41081. \* 1931 Felsőkálnifa, Calinesti (Má T2/3 12000



41082. \*\* Felsővisó, Viseu de Sus; Vasér vő T2/31000



41083. \* Felsővisó, Viseu de Sus; Radnai havas T21000

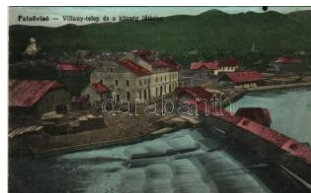

41084. \* Felsővisó, Viseu de Sus; Villanytele T2/3 12000



41085. \*\* Felsővisó, Viseu de Sus (Márama T2/3 4600



41086. \*\* Felsővisó, Viseu de Sus (Márama T2/3 4600



41087. 1912 Fenyőfalva, Giersau, Girelsau, Gire T4 12000



41088. 1928 Fogaras, Liceul Radu N T24200



41089. 1911 Fogaras, Zeyk utca, M. T3 4200



## Havi két gyorsárverésünkre folyamatosan várjuk a beadásokat!



41090. ☒ 1928 Fogaras, Fagaras; Piata Uniri T2/3 4200



41091. ☒ 1903 Fogaras, Fagaras; Dr. Hochman T3 8000

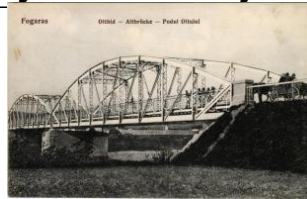

41092. \*\* Fogaras, Fagaras; Olthid. Thierfeld T2 7000



41093. \* Fogaras, Fagaras; var. Szinberger M T3 12000



41094. ☒ 1900 Fogaras, Fagaras; var a XIII. s T2/3 8000



41095. ☒ 1924 Fogarasi-havasok (Fogarasi Kar T3 1800



41096. ☒ 1913 Fogarasi-havasok (Fogarasi Ka T2/3 3500



41097. \* 1913 Gaina-hegy, Gaina-hegy; Arad T3 12000



41098. ☒ 1913 Gatalja, Gatalja; F6 u T2/3 20000



41099. ☒ 1944 Gernyeszeg, Gornesti; Teleki k T2/3 2800



41100. \* Gurahonc, Honct6, Gurahont; Vasut u T4 12000



41101. ☒ 1911 Gyal6r, Ghehari; Retyis6rai v6lg T2/3 39000



41102. ☒ 1922 Gyalu, Gila u; Betegh Marton T2/3 18000



41103. \*\* Gyergy6i-havasok, Muntii Giurgeu (G T3 3000



41104. \* Gyergy6i-havasok, Muntii Giurgeu (Gy T3 1000



41105. ☒ 1941 Gyergy6szentmikl6s, Gheorghen T3 20000



41106. \*\* Gyilkos-t6, Ghilcos, Lacul Rosu; Sz6 T 14200

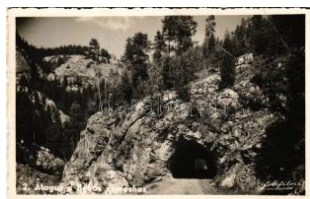

41107. ☒ 1941 Gyilkos-t6, Ghilcos, Lacul Rosu; C T 3000



41108. \* Gyimesk6z6plak, Gyimesk6z6plak, T2/3 12000



41109. \* 1927 Gy6rocs, Ghi oroc; Romai katolik T3 12000



41110. \* 1913 Gyulafeh6rv6r, Karlsburg, Alba lu T 26000



41111. ☒ 1899 (Vorl6ufer) Gyulafeh6rv6r, Kar T2/3 16000



41112. \*\* Gyulafeh6rv6r, Karlsburg, Alba Iulia T2 7000



41113. ☒ 1902 Gyulafeh6rv6r, Karlsburg, Alba T2/3 6000



41114. ☒ 1905 Gyulafeh6rv6r, Karlsburg, Alba T2/3 1600



41115. ☒ 1913 Gyulafeh6rv6r, Karlsburg, Alba T2/3 9000



41116. \* 1905 Gyulafeh6rv6r, Karlsburg, Alba T3/4 3400



41117. ☒ 1912 Gyulafeh6rv6r, Karlsburg, Alba T2/3 7000



41118. \* Gyulafeh6rv6r, Karlsburg, Alba Iulia ( T2/3 2000

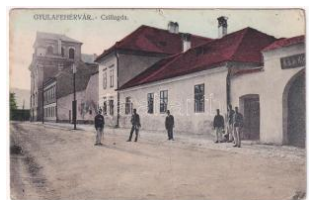

41119. \* 1917 Gyulafeh6rv6r, Alba Iulia; Csi T2/3 12000



41120. \* 1922 Gyulafeh6rv6r, Alba Iulia; Sos T2/3 12000



41121. ☒ 1918 Halmi, Halm eu; zsid6 furd6 (? T2/3 24000





41122. \*\* Hargitaifürdő, H arghita-Bai; mened T2/34000



41123. 1900 Hátszeg, H ateg; Sétatér. Grosz T3 7000



41124. 1905 Hátszeg, W allenthal, Hateg; vas T3 7000



41125. 1915 Hátszeg, H ateg; Adler és Fia T2/312000



41126. \* 1927 Hátszeg, H ateg; Vf. Retezatul / T4 12000



41127. 1914 Hátszeg, H ateg; erdélyi folkló T2/312000



41128. \* 1924 Hátszeg, H ateg; Déva vára, V T2/3 12000



41129. \*\* Herkulesfürdő, Baile Herculane; Ezr T3 1800



41130. 1902 Herkulesfürdő, Baile Herculane T2/3 12000



41131. \*\* Herkulesfürdő, Baile Herculane; T2/3 12000



41132. 1915 Herkulesfürdő, Baile Herculane; T3 8000



41133. 1911 Herkulesfürdő, Baile Herculane T2/3 1000

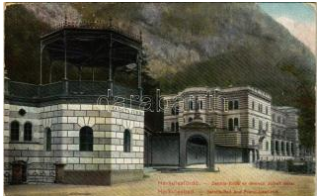

41134. \* Herkulesfürdő, Herkulesbad, Baile Herculane T2/3 1200



41135. 1899 (Vorläufer) Herkulesfürdő, Herkulesbad, Baile Herculane T2/312000



41136. Herkulesfürdő, Baile Herculane; Rész T2/300



41137. 1908 Herkulesfürdő, Baile Herculane T3/4 1000

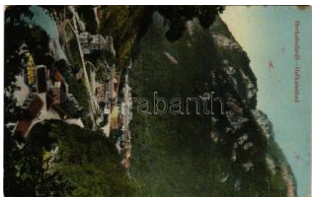

41138. 1916 Herkulesfürdő, Baile Herculane T2/3 1000



41139. 1920 Herkulesfürdő, Baile Herculane T2/3 1000



41140. 1916 Herkulesfürdő, Baile Herculane T2/3 1000



41141. \*\* Herkulesfürdő, Baile Herculane; G T2/31000



41142. 1918 Herkulesfürdő, Baile Herculane T2/3 1000



41143. \*\* Herkulesfürdő, Baile Herculane; Csá T35000



41144. \* Herkulesfürdő, Baile Herculane; Ezre T2/32600



41145. 1917 Herkulesfürdő, Baile Herculane T2/3 2600



41146. \* Herkulesfürdő, Baile Herculane; Ezre T2/32600



41147. \* Herkulesfürdő, Baile Herculane; Livia T3/43000



41148. \*\* Herkulesfürdő, Baile Herculane; Tsc T23000



41149. \*\* Herkulesfürdő, Baile Herculane; L T1/2 3000



41150. 1902 Herkulesfürdő, Baile Herculane T418000



41151. 1905 Herkulesfürdő, Baile Herculane T3/4 18000



41152. 1905 Herkulesfürdő, Baile Herculane T3/4 18000



41153. 1899 (Vorläufer) Herkulesfürdő, Baile Herculane T2 5500



**Kérjük telefonos és írásbeli ajánlatait időben adja le!**



41154. ✉ 1906 Herkulesfürdő, Baile Herculane T2 **8500**



41155. ✉ 1905 Herkulesfürdő, Baile Herculane T2/3 **6500**



41156. ✱ Herkulesfürdő, Baile Herculane; Látk T2/3 **8500**



41157. ✉ 1899 (Vorläufer) Herkulesfürdő, Baile T2 **5500**

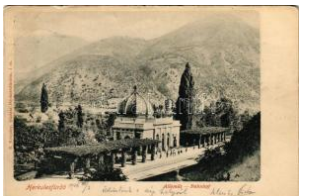

41158. ✉ 1906 Herkulesfürdő, Baile Herculane; T2 **8500**

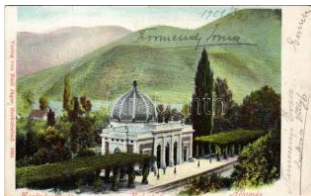

41159. ✱ 1901 Herkulesfürdő, Baile Herculane; v T3 **8500**



41160. ✱ Holtövény, Halchiu; Biserica si cimitir T4 **12000**



41161. ✱ 1926 Homoródfürdő, Homoród-fürdő T3 **12000**



41162. ✉ 1937 Homoródfürdő, Homoród-fürdő T3/4 **5500**



41163. ✱ 1938 Hosszúfalu, Satulung (Négyfalu T4 **12000**



41164. ✉ 1916 Hosszúfalu, Satulung (Négyf T2/3 **12000**



41165. ✉ Hunyad-Vaskapu-Mármora, Huned T2/3 **16000**



41166. ✱✱ Igazfalva, Dumbava; Pap Sándor T2/3 **12000**



41167. ✱ Jód, leud; Biserica din Jeud 1364 / T2/3 **12000**



41168. ✱ Kaca, Katzendorf; Cata; Biserica ort. T3 **12000**



41169. ✉ 1941 Kalotaszeg, Tara Calatei; Szé T2/3 **1400**



41170. ✱✱ Kalotaszeg, Tara Calatei (Kolozs me T1 **3800**



41171. ✉ 1940 Kalotaszeg, Tara Calatei; nép T2/3 **1000**



41172. ✱✱ Kalotaszeg, Tara Calatei; népviselet T1 **1000**



41173. ✱✱ Kalotaszeg, Tara Calatei (Kolozs m T3/4 **3800**



41174. ✱✱ Kalotaszeg, Tara Calatei; újmenyecs T2 **3800**



41175. ✱ Kalotaszeg, Tara Calatei (Kolozs me T3/4 **4500**



41176. ✱✱ Kalotaszeg, Tara Calatei; - 3 db RÉGI e **3000**



41177. ✱✱ Kalotaszeg, Tara Calatei (Kolozs m T2/3 **3500**



41178. ✱ Karánsebes, Caransebes; M. kir. áll. T2/3 **4400**



41179. ✉ 1915 Karánsebes, Caransebes; Fő utc T3 **4600**



41180. ✱ 1917 Karánsebes, Caransebes; Koron T4 **4600**



41181. ✉ 1915 Karánsebes, Caransebes; Feren T4 **4200**



41182. ✉ 1918 Karánsebes, Caransebes; Új ta T2/3 **4600**



41183. ✱ 1918 Karánsebes, Caransebes; Új ta T3/4 **3000**



41184. ✉ 1921 Keresd, Crisis, Kreis; Gróf Beth T2/3 **5500**



41185. ✱✱ Ketesd, Tetisu (Kalotaszeg, Tara C T3/4 **5500**





41186. \* Kézdivásárhely, Targu Secuiesc; M T1/28000



41187. Kézdivásárhely, Targu Secuiesc; Ró T2/3 4000



41188. \* Kisesküllő, Aschil eu Mic; Görögkat T2/3 12000



41189. 1912 Kisjenő, Kis-Jenő, Chisineu-Cris T2 4000



41190. 1901 Kiskapus, K is-Kapus, Kleinko T2/3 15000



41191. \* 1907 Kiszszántó, S antaul Mic; Dirsztay T412000



41192. 1940 Kolibica, Co libita; Pavilionul stu T2/3 6000



41193. 1942 Kolibica, Co libita; mozaiklap / m T2/3 4000



41194. \*\* Kolozsorsa, B orsa; község látkép T1/24000



41195. 1940 Kolozsvar, Cluj; Szentegyház T2/3 4000



41196. \* 1903 Kolozsvar, C luj; Mátyás király té T2/3 3000



41197. \* 1900 Kolozsvar, C luj; Takarékpénztár T2/3 3000



41198. 1913 Kolozsvar, Cluj; tenisz pálya T2/3 16000



41199. 1900 Kolozsvar, Cluj; Fő tér észak-ke T2/3 2000



41200. \*\* Kolozsvar, Cluj; látkép / general view T12000



41201. \* 1901 Kolozsvar, C luj; megyeház, Jak T2/3 3000



41202. \*\* Kolozsvar, Cluj; Mátyás király szob T2/3 4200



41203. 1916 Kolozsvar, Cluj; Mátyás király T2/3 4200



41204. 1916 Kolozsvar, Cluj; - 2 db régi képeslap / 2 1000



41205. \*\* Kolozsvar, Cluj; Nemzeti színház. T2/3 2600



41206. 1910 Kolozsvar, Cluj; Szamos híd k T2/3 2600



41207. \*\* Kolozsvar, Cluj; Sétateri kioszk. Ko T2/3 2600



41208. 1918 Kolozsvar, Cluj; Wesselényi Mik T42600



41209. 1913 Kolozsvar, Cluj; Ferenc József ú T42600



41210. 1912 Kolozsvar, Cluj; Mátyás király T2/3 2600



41211. 1914 Kolozsvar, Cluj; látkép. Rigó Árp T32600



41212. \*\* Kolozsvar, Cluj; Mátyás király tér é T2/3 2600



41213. \*\* Kolozsvar, Cluj; Kincses Kolozsvar vis 16000



41214. \*\* Kolozsvar, Cluj; Ioseph Ligeti mait T2/3 2000



41215. \*\* Kolozsvar, Cluj; Erdélyi Kárpát Egy T2/3 2800



41216. 1908 Kolozsvar, Cluj; valódi bőrből T2/3 8000



41217. 1912 Kolozsvar, Cluj; M. kir. gazdas T3 10000



Megnyílt megújult webshopunk! Folyamatosan bővülő kínálat!



41218. 1900 Kolozsvár, Cluj; Takarékpénztár T2/2000



41219. Kolozsvár, Cluj; Mátyás király tér, Gr T2/3 4800



41220. 1940 Kolozsvár, Cluj; Mátyás király sz T23000



41221. 1937 Kolozsvár, Cluj; Egyetemi klin T2/3 4600



41222. Kolozsvár, Cluj; látkép a Fellegvár T2/3 1000



41223. ~1900 Kolozsvár, Cluj (?); villa. (EK) T2/32600

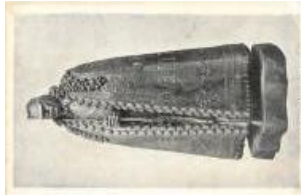

41224. Kolozsvár, Cluj; Kárpáti őrszem. K T2/3 1400

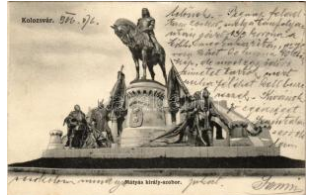

41225. 1906 Kolozsvár, Cluj; Mátyás király sz T21000



41226. Kolozsvár, Cluj; Szent György szobó T1/22000



41227. 1899 (Vorläufer) Kolozsvár, Cluj; Fő T2/33800



41228. Kolozsvár, Cluj; Kossuth Lajos utca. T2/31200



41229. 1910 Kolozsvár, Cluj; Felsőbb leány i T2/3 1600



41230. 1919 Kolozsvár, Cluj; pályaudvar, v T2/3 1400



41231. Kolozsvár, Cluj; Római katolikus fő T2/33600



41232. 1907 Kolozsvár, Cluj; Mátyás király T3/4 1000



41233. 1914 Kolozsvár, Cluj; Sétatér. W.L. T2/3 1400



41234. 1902 Kolozsvár, Cluj; Sétatéri mulat T4 38000



41235. Kolozsvár, Cluj; Sétatér / promenade, T2/3800



41236. 1904 Kolozsvár, Cluj; Mátyás király T2/3 2400



41237. 1904 Kolozsvár, Cluj; látkép / gener T2/32000



41238. Kolozsvár, Cluj; Képek a Múzeum-ke T35500



41239. 1910 Kolozsvár, Cluj; Mátyás király té T23600



41240. 1911 Kolozsvár, Cluj; Iskola utca / str T2 3200



41241. 1906 Kolozsvár, Cluj; Nemzeti Színház T21000



41242. 1906 Kolozsvár, Cluj; Mátyás király té T21000



41243. 1916 Kolozsvár, Cluj; Szt. Mihály tem T2/31200



41244. 1911 Kolozsvár, Cluj; Nemzeti szính T2/31200



41245. 1925 Kovászna-fürdő, Baile Covasna T3 12000



41246. 1941 Kovászna, Covasna; Vízi fürész T38000



41247. 1910 Kovászna-fürdő, Baile Covasna T3 1400



41248. Kőszegremete, Remetea Oasului; T1/29000

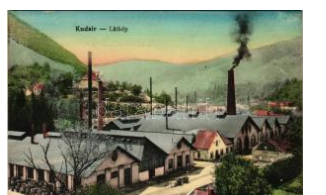

41249. 1914 Kudzsir, Kudzsi; vasgyári T29000



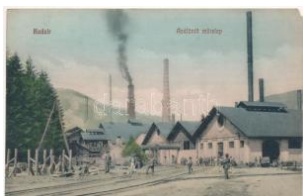

41250. ☒ 1912 Kudzsir, Kudzsir, Cugir; Acélöntő T4 15000



41251. ✱ 1924 Kudzsir, Kudzsir, Cugir; Fabrica d T412000



41252. ✱ 1899 Kudzsir, Kudzsir, Cugir; Kancsu du T38000



41253. ✱✱ Lippa, Lipova; Máros parti sétány, P T2/3000



41254. ☒ Lippa, Lipova, Radnalippa; Gregor Fis T3 6000



41255. ✱ 1913 Lippa, Lipova; Savanyúkút fürdő. T32400



41256. ✱ Lippa, Lipova; Vashíd este. Bárány Sz T34000



41257. ☒ 1900 Lippa, Lipova; Fő utca, Grosz n T3/42800



41258. ☒ 1901 Lippa, Lipova; Román templom T2/35500



41259. ☒ 1901 Lippa, Lipova; Tűzoltótorony, u T2/3 5500



41260. ☒ 1899 (Vorläufer) Lippa, Lipova; Soly T2/31600



41261. ☒ 1913 Lippa, Lipova; Dózsa Márk "Józs T22000



41262. ✱✱ Lippa, Lipova; 2-részes kihajtható T3/412000



41263. ✱ Lippa, Lipova; Fő utca / main street (E T34600



41264. ☒ 1908 Lippa, Lipova; mozaiklap. Zei T2/3 12000



41265. ☒ Lippa, Lipova; Solyosi vár, templom T2/3000



41266. ☒ Lugos, Lugoj; Kossuth utca és csendes T2/3 8000



41267. ✱ 1900 Lugos, Lugoj; Színház. Auspitz T4 12000



41268. ✱ 1934 Lugos, Lugoj; Vármegyeház, piac T42000



41269. ☒ 1904 Lugos, Lugoj; M. kir. törvényszék T2/3 4600



41270. ✱✱ Lugos, Lugoj; Bazár sor, Krauszky T2/3 8500



41271. ☒ 1909 Lugos, Lugoj; Temes részlet, gi T3 8500



41272. ✱✱ Lugos, Lugoj; Pálffy palota / Fina T24200



41273. ☒ 1912 Lugos, Lugoj; Dohány nagy tózs T33000



41274. ✱ Lugos, Lugoj; M. kir. pénzügyigazga T2/34200



41275. ☒ 1917 Lupény, Lupény; Bánya szeren T2/34200



41276. ✱ 1917 Mádéfalva, Siculeni; Német k T2/312000



41277. ✱✱ Magyarbecse, Becse, Beta; Beczei leá T23800



41278. ✱✱ Málnásfürdő, Malnas Bai; Szalay pe T1 4200



41279. ✱✱ Málnásfürdő, Malnas Bai; Strandven T14200



41280. ✱✱ Málnásfürdő, Malnas Bai; Parcul T2/312000



41281. ☒ 1911 Málnásfürdő, Malnas Bai; Zene T24000



**Megnyílt megújult webshopunk! Folyamatosan bővülő kínálat!**



41282. ✉ 1899 (Vorläufer) Maramaros, Mara T4 12000



41283. ✉ 1941 Máramaros sziget, Sighetu Marm T26000



41284. ✉ 1916 Máramaros sziget, Sighetu Marm T23000



41285. ✱ Máramaros sziget, Sighetu Marmatiei; T21600



41286. ✉ 1918 Máramaros sziget, Sighetu Ma T3/4 4600



41287. ✉ 1919 Máramaros sziget, Sighetu Ma T2/3 4200



41288. ✉ 1907 Máramaros sziget, Sighetu Ma T2/3 8500



41289. ✱ Máramaros sziget, Sighetu Marmatiei; T34600



41290. ✉ 1917 Máramaros sziget, Sighetu Marm T44600



41291. ✱ Máramaros sziget, Sighetu Marmatiei; T32400



41292. ✉ 1915 Máramaros sziget, Sighetu Marm T38000



41293. ✉ 1927 Máramaros sziget, Sighetu Marm T32000



41294. ✉ 1943 Margitta, M arghita; Római kat T2/3 5500



41295. ✱✱ Margitta, Marghita; vasútállomás T2/3 10000



41296. ✉ 1928 Margitta, M arghita; vasútállom T2/39000



41297. ✱✱ Margitta, Marghita; Josif Klein Kő T2/3 10000



41298. ✉ 1929 Margitta, M arghita; Római katoli T2 8500



41299. ✉ ~1900 Mária-Radna, Rad T43000



41300. ✉ 1899 (Vorläufer) Mária-Radna, Mária-R T49000



41301. ✉ 1900 Mária-Radna, Mária-Radna, Rad T320000



41302. ✉ 1913 Mária-Radna, Radna; vasútállom T2/3600



41303. ✱ Mária-Radna, Radna (Lippa, Lipova); pá T47000



41304. ✱ Mária-Radna, Radna (Lippa, Lipova); Ke T32400



41305. ✉ 1921 Mária-Radna, Mária-Radna, Radna T31600



41306. ✉ 1905 Marilla, Mar illavölgy, Marila; pa T2/38500



41307. ✉ 1916 Marilla, Mar illavölgy, Marila; Er T2/32600



41308. ✉ 1916 Marilla, Mar illavölgy, Marila; S T2/312000



41309. ✉ 1916 Marilla, Mar illavölgy, Marila; S T2/312000



41310. ✱ 1904 Marilla, Mar illavölgy, Marila; Gyóg T3800

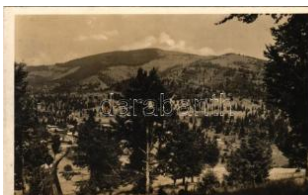

41311. ✉ 1941 Marosfő, Izvoru Muresului; lát T2/3 1000



41312. ✉ 1918 Maroshévíz, Oláhtoplica, Toplita T34000



41313. ✉ 1943 Maroshévíz, Oláhtoplica, Toplita T21600





41314. ☒ 1940 Maroshévíz, Oláhtoplica, Top T3/4 5500



41315. ☒ 1928 Marosújvár, Uioara, Ocna Mure T3 1800



41316. ☒ 1904 Marosújvár, Uioara, Ocna M T2/3 18000



41317. ☒ Marosújvár, Uioara, Ocna Mures; C T2/3 5500



41318. \*\* Marosújvár, Uioara, Ocna Mures; S T2/3 6000



41319. \* 1912 Marosújvár, Uioara, Ocna Mure T3 12000



41320. \*\* Marosvásárhely, Targu Mures; Feren T1 1400



41321. \*\* Marosvásárhely, Targu Mures; Közíg T3 1000



41322. \*\* Marosvásárhely, Targu Mures; Ko T2/3 12000



41323. ☒ 1908 Marosvásárhely, Targu Mures; T3/4 2000



41324. \* Marosvásárhely, Targu Mures (?); "C T2/3 6000



41325. \*\* Marosvásárhely, Targu Mures; Igazs T1 5500



41326. \*\* Marosvásárhely, Targu Mures; Fő té T2 5500



41327. ☒ 1940 Marosvásárhely, Targu Mures; T2/3 2000

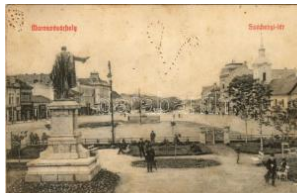

41328. ☒ 1910 Marosvásárhely, Targu Mures; S T4 1800



41329. \* Marosvásárhely, Targu Mures; Fő tér / T4 2000

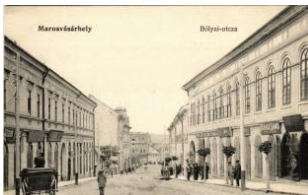

41330. \* Marosvásárhely, Targu Mures; Bólyai u T2 8000



41331. \* Marosvásárhely, Targu Mures; Katonai T2 3000

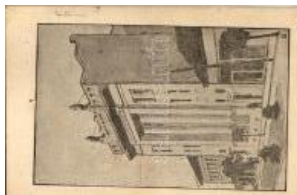

41332. \* Marosvásárhely, Targu Mures; M. kir. p T2 3000



41333. \*\* Marosvásárhely, Targu Mures; Sza T1/2 1200



41334. ☒ 1942 Marosvásárhely, Targu Mures; F T2 2000



41335. \*\* Marosvásárhely, Targu Mures; T2 T2 1200



41336. \* 1917 Medgyes, Mediasch, Medias; Pa T2 3000



41337. \*\* Megyesfalva, Mureseni; Valódi T2/3 12000



41338. ☒ 1910 Menyháza-fürdő, Monyásza, Ba T4 2600



41339. ☒ 1905 Menyháza, Monyásza, Moneasa T2 3000



41340. ☒ 1930 Menyháza, Monyásza, Monea T2/3 4600



41341. ☒ 1910 Menyháza, Moneasa; fürdőház. T2 3000

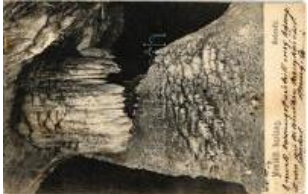

41342. ☒ 1910 Mézged, Meziad; Pestera Mez T2/3 5500



41343. \* Mirkvásár, Streitfort, Mercheasa; Ca T2/3 12000



41344. ☒ 1909 Móricföld, Móríczföld, Mauren T2/3 14000



41345. ☒ 1907 Nadrág, Vagyári Tiszti kaszinó T3/4 9000



Lindner és Kobra termékek teljes választékban megrendelhetők irodánkban vagy

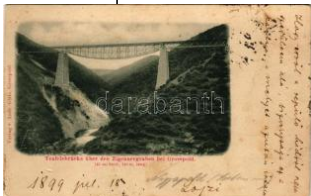

41346. 1899 (Vorläufer) Nagypold, Gros T2/3 4600

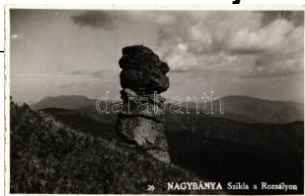

41347. \* Nagybánya, Baia Mare; szikla a Roz T3/4 4000

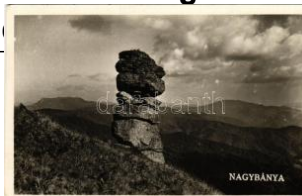

41348. 1943 Nagybánya, Baia Mare; szikla T2/3 2000



41349. 1941 Nagybánya, Baia Mare; Arany T2/3 3600



41350. \*\* Nagybánya, Baia Mare; Biserica ro T2/3 6000



41351. 1943 Nagybánya, Baia Mare; Gutin- T2/3 1000

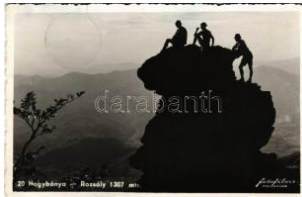

41352. \* 1941 Nagybánya, Baia Mare; Rozsály T2 1400



41353. 1940 Nagybánya, Baia Mare; bevon T2/3 3000



41354. 1902 Nagybánya, Baia Mare; A más T3/4 2000



41355. 1912 Nagybánya, Baia Mare; Látke T2/3 2200



41356. 1909 Nagybánya, Baia Mare; Vasút T3 12000



41357. \*\* Nagybánya, Baia Mare; Vedere din T3 15000



41358. 1937 Nagybánya, Baia Mare; Piața T2/3 4600



41359. 1915 Nagydísznád, Heltau, Cisnadie T2/3 6000



41360. \* Nagydísznád, Heltau, Cisnadie; Medve T2 8000



41361. \* 1923 Nagyenyed, Aiud; Magazin U T2/3 12000



41362. 1924 Nagyhalmagy, Halmagiu; Közp T3 10000



41363. \* 1933 Nagyhalmagy, Halmagiu; bánya T4 12000



41364. \* 1933 Nagyhalmagy, Halmagiu; Str. Pr T4 12000



41365. 1944 Nagyilonda, Ileana; M. kir. csendőr T2/3 4000



41366. 1930 Nagyilonda, Ileana; Strada P T2/3 9000



41367. 1916 Nagykaroly, Carei; Kossuth sz T2/3 2400



41368. 1940 Nagykaroly, Carei; Teatru / S T2/3 6000



41369. 1944 Nagykaroly, Carei; Fő utca / m T2/3 1800



41370. 1915 Nagykaroly, Carei; vasútállom T2/3 30000



41371. \* 1903 Nagykaroly, Carei; Szécheny T3/4 12000



41372. 1907 Nagykomlós, Comlosu Mare T2/3 18000



41373. \* Nagykomlós, Comlosu Mare; Új utca t T3 14000



41374. 1928 Nagykomlós, Comlosu Mare T2/3 12000



41375. 1902 Nagyselyk, Nagy-Selyk, Mark T2/3 20000



41376. Nagyszalonta, Salonta; (f) T2/3 T2/3 4200



41377. \*\* Nagyszalonta, Salonta; Arany János T3 3800



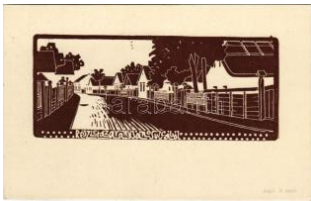

41378. \*\* Nagyszalonta, Salonta; Részlet az A T 4000



41379. \*\* Nagyszalonta, S alonta; Református t T2 8000



41380. ☒ Nagyszeben, Her mannstadt, Sibiu; látké T400



41381. \* Nagyszeben, Her mannstadt, Sibiu; S T2/34000



41382. \* Nagyszeben, Her mannstadt, Sibiu; I T2/3 1600



41383. \* Nagyszeben, Her mannstadt, Sibiu; Di T2 6000



41384. ☒ 1900 Nagyszebe n, Hermannstadt, S T2/32000



41385. ☒ 1902 Nagyszebe n, Hermannstadt, S T3/48000



41386. ☒ 1918 Nagyszebe n, Hermannstadt, Sib T22000



41387. ☒ 1899 (Vorläufer) Nagyszeben, Her T2/3 12000



41388. \* 1925 Nagyszeben , Hermannstadt, Si T3/4 1400



41389. ☒ 1902 Nagyszebe n, Hermannstadt, Sib T41800



41390. ☒ 1917 Nagyszebe n, Hermannstadt, S T312000



41391. ☒ 1903 Nagyszebe n, Hermannstadt, S T2/33500



41392. ☒ 1900 Nagyszebe n, Hermannstadt, S T2/33500



41393. \*\* Nagyszeben, H ermannstadt, Sibiu; U T 6000



41394. ☒ 1898 (Vorläufer) Nagyszeben, Herm T312000



41395. \* Nagyszeben, Her mannstadt, Sibiu; T T2/33000



41396. ☒ 1915 Nagyszebe n, Hermannstadt, T2/3 12000



41397. \*\* Nagyszeben, H ermannstadt, Sibiu T2/31200



41398. \* 1907 Nagyszeben , Hermannstadt, Sibi T3 3800



41399. \*\* Nagyszeben, H ermannstadt, Sib T2/3 11000



41400. ☒ Nagyszentmiklós , Sannicolau Mare; T2/36000



41401. ☒ 1898 (Vorläufer) Nagyvárad, Orad T2/3 44000



41402. ☒ 1899 (Vorläufer) Nagyvárad, Orad T2/3 18000



41403. ☒ 1916 Nagyvárad, Oradea; Szent Lász T2 1200

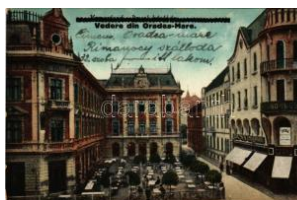

41404. ☒ 1924 Nagyvárad, Oradea; Royal káv T2/31000



41405. ☒ 1912 Nagyvárad, Oradea; Emke káv T2/34600

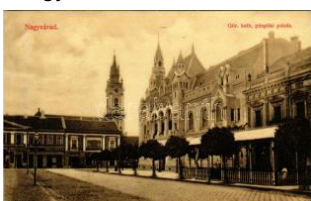

41406. \*\* Nagyvárad, Ora dea; Görög katolikus T12000



41407. \*\* Nagyvárad, Ora dea; Szacs vay szobo T12200



41408. \* Nagyvárad, Orade a; Körös-parti korz T2/3 2600



41409. \* 1917 Nagyvárad, Oradea; M. kir. orsz. T3 4200



Lindner és Kobra termékek teljes választékban megrendelhetők irodánkban vagy

eből



41410. \* Nagyvárad, Ora dea; M. kir. orsz. c T3/4 4200



41411. \* Nagyvárad, Oradea; Körös parti rész T2/3 5500



41412. \*\* Nagyvárad, Ora dea; Royal kávéhá T2/3 5500



41413. \*\* Nagyvárad, Ora dea; Körös részlet, T2/3 4200



41414. ☒ 1899 (Vorläufer) Nagyvárad, Orade T2/3 8500



41415. \* 1916 Nagyvárad, Oradea; Körös, zsina T31400



41416. \* 1941 Nagyvárad, Oradea; Bémer tér, P T2/900



41417. \* Nagyvárad, Oradea; Körös-parti részle T3 1000



41418. ☒ 1915 Nagyvárad, Oradea; M. kir. ors T2 16000



41419. ☒ 1909 Nagyvárad, Oradea, Grosswa T2/3 7000



41420. \* 1940 Nagyvárad, Oradea; bevonulá T2/310000



41421. ☒ 1915 Nagyvárad, Oradea; Szent Lász T2/3 1000



41422. ☒ Nagyvárad, Oradea; Szent László ú T2/3 3000



41423. ☒ 1900 Nagyvárad, Oradea; Molnár Szó T25000

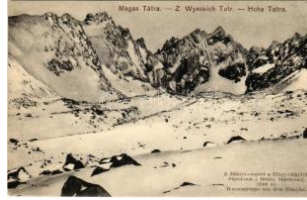

41424. ☒ 1909 Nagyvárad, Oradea; Fekete S T2/3 2600



41425. ☒ 1899 (Vorläufer) Nagyvárad, Orade T2/3 2600



41426. ☒ 1922 Nagyvárad, Oradea; Körös part T3 1000



41427. ☒ Nagyvárad, Oradea; Bémer Tér, Rima T36000



41428. ☒ 1917 Nagyvárad, Oradea; Pénzügyi T2/3 3200



41429. ☒ 1910 Nagyvárad, Oradea; Fekete S T2/3 4000



41430. \* 1942 Nagyvárad, Oradea; Malul Cris T3/4 2000

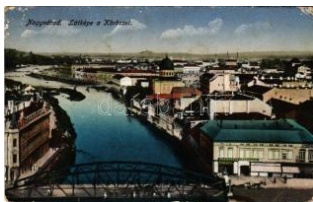

41431. \* Nagyvárad, Oradea; látkép a Körössel, T3 2000



41432. \*\* Nagyvárad, Oradea; városháza. R T2/3 1600



41433. ☒ 1912 Nagyvárad, Oradea, Grosswa T2/3 7000



41434. \* Nagyvárad, Oradea; Nogáll Szent Vin T1/29000



41435. \* 1900 Nagyvárad, Oradea; Szent Vin T2/3 7000



41436. ☒ 1899 (Vorläufer) Nagyvárad, Orade T2/3 32000



41437. ☒ 1899 (Vorläufer) Nagyvárad, Orade T2/3 18000



41438. ☒ 1940 Nagyvárad, Oradea; Szent Lász T2/3 3000

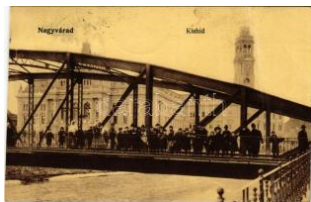

41439. ☒ 1908 Nagyvárad, Oradea; Kishíd, Kap T32000



41440. ☒ 1900 Nagyvárad, Oradea, Grossward T2 9000



41441. ☒ 1943 Nagyvárad, Oradea; mozaiklap / m T800





41442. \* 1910 Nagyvárád, Oradea; Immacu T2/32000



41443. ☒ 1943 Nagyvárád, Oradea; mozaiklap T2/3800



41444. ☒ 1943 Nagyvárád, Oradea; mozaiklap T2/3800

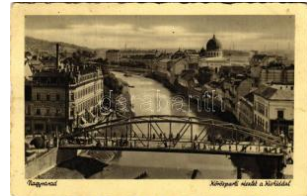

41445. ☒ Nagyvárád, Oradea; Körös-parti rész T2/3800

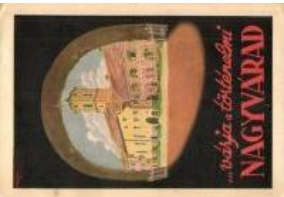

41446. ☒ Nagyvárád, Oradea; turisztikai reklá T2/37000



41447. \* 1906 Nagyvárád, Oradea; Kereske T3/4 12000



41448. \* 1917 Naszód, Naszud; Állami iskola. T3 12000



41449. \* Ojtoztelep, Ojtoz, Oituz; Látkép. Khe T1/24200



41450. \* Olt-völgy, Valea Olutului; Hirten im Oltfa T3 4600



41451. ☒ 1937 Órodna, Alt-Rodna, Radna ve T3/4 4600



41452. ☒ 1913 Oravica, Oravita; Kilitás a lövő T3/44000



41453. ☒ 1911 Oravica, Oravita; Nagy tói rész T2/34600



41454. ☒ 1899 (Vorläufer) Oravica, Oravicza T2/312000



41455. ☒ 1899 (Vorläufer) Oravica, Oravita; T2 T2 8500



41456. ☒ 1914 Oravicabánya, Oravita; Részlet T2 4200



41457. \* Orlát, Winsberg, Orlát (Szeben, Sibiu) T3 12000



41458. ☒ 1903 Orlát, Winsberg, Orlát (Szeb T2/3 12000



41459. \*\* Orsova, Alduna. Babagája szikla / ro T31000

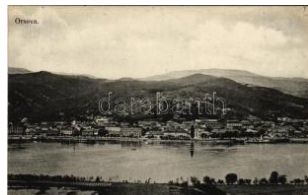

41460. \*\* Orsova, Dunapart / Danube riversid T1 3000

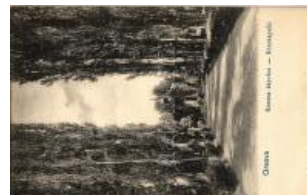

41461. \* Orsova, Korona kápolna. Kick Nándor T2 2000



41462. \* Orsova, Korona kápolna / Kronen-Kap T22000

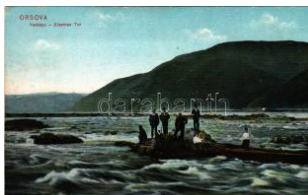

41463. ☒ 1915 Orsova, Vasikapu-szoros / Eiser T2/3800

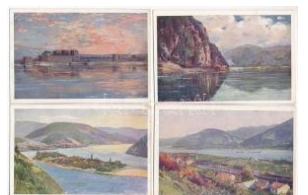

41464. \*\* Orsova, Ada Kálah, Kazán-szoros / Kas 3000

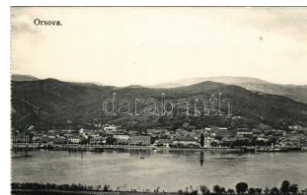

41465. \* Orsova, látkép / general view T2 T2 2000



41466. \* 1900 Orsova, Korona kápolna. Szárító T32000



41467. ☒ 1899 (Vorläufer) Orsova, Kazán szoro T37500

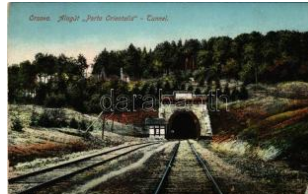

41468. ☒ 1916 Orsova, Vasúti alagút Porta O T3/43800



41469. ☒ 1916 Orsova, Kazán részlet. Hutterer G T800

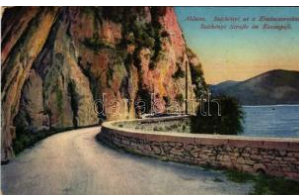

41470. ☒ 1915 Orsova, Alduna, Széchenyi út T2/3 1000



41471. \*\* Orsova, Dunai hajtállomás, gőzha T2/312000



41472. ☒ 1930 Orsova, Dunapart, DDSG usz T2/38000



41473. \*\* Orsova, Dunai kikötő, gőzhajó / Danu T13000



**Rengeteg érdekes tétel az egyéb gyűjtési területek anyagában!**



41474. ☒ 1906 Orsova, B abagája szikla és T2/3 **20000**



41475. ☒ 1915 Orsova, Ad a Kaleh, Török sz T2/3 **20000**

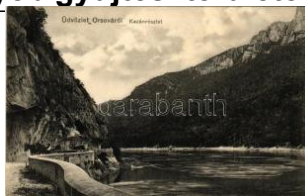

41476. ☒ 1912 Orsova, Ka zán részlet. Hutterer T3 **1400**

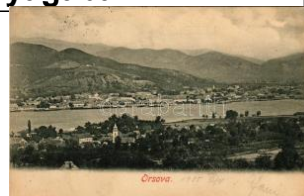

41477. ☒ 1905 Orsova, Du na. Hutterer G. / D T2/3 **8500**

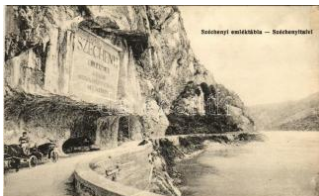

41478. \* Orsova, Kazán, S zéchenyi tábla / Kaz T2 **4200**



41479. \*\* Orsova, Kazán, Traján tábla / Kazaa T **14200**



41480. ☒ 1929 Orsova, Ka zán részlet. Vasúti T2/3 **4200**



41481. ☒ 1899 (Vorläufer) Orsova, Werfte der M T **3500**



41482. \* Orsova, Vaskapu csatorna, vasúti sín T2 **5500**



41483. \*\* Orsova, Szerb V askapu / Serbien Eis T1 **11000**



41484. ☒ 1913 Orsova, Kik ötó a Dunán, kis g T2/3 **16000**



41485. \*\* Orsova, A mi A ldunánk. Buda, Mo T2/3 **11000**



41486. \*\* Orsova, MFTR hajóállomás, gőzha T1 **16000**



41487. \* Orsova, Kikötő ré szlet, "ERZSEBET" T2 **16000**



41488. ☒ 1915 Orsova, "DE ÁK FERENC", "FER T2 **16000**

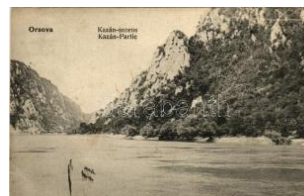

41489. ☒ 1910 Orsova, Ka zán-szoros / Kazán T2/3 **4600**



41490. ☒ Ördögkút, Trezne a (Szilágy vm.); Ba T2/3 **38000**



41491. \* 1906 Pankota, Pa ncota; Római katolik T4 **7000**

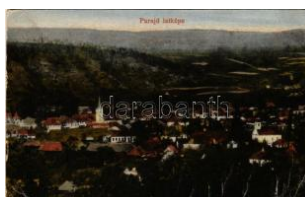

41492. ☒ 1926 Parajd, Pra id; Raáb Lajos kiadá T3 **7000**



41493. ☒ 1912 Perjámos, P eriamos; Tündér sz T4 **12000**



41494. ☒ 1917 Petroszény , Petrosani; Kimpu T2/3 **7000**



41495. ☒ 1908 Petroszény , Petrosani; Kaszinó T2 **3800**



41496. ☒ 1906 Petroszény , Petrosani; Római T2/3 **8000**



41497. ☒ Petroszény, Petro sani; Kossuth Laj T2/3 **11000**



41498. \* 1918 Petroszény, Petrosani; S.T.K. sz T4 **1200**



41499. \* Petroszény, Petro sani; pályaudvar, vas T2 **9000**



41500. ☒ 1904 Petroszény , Petrosani; részlet a T2 **9000**



41501. ☒ 1900 Petroszény , Petrosani; Szurduk T2 **9000**



41502. \* Petroszény, Petro sany, Petrosani; R T2/3 **3000**



41503. \* 1905 Petroszény, Petrosany, Petrosan T2 **3000**



41504. ☒ 1914 Piski, Simeria; református tem T2/3 **5000**



41505. \*\* Piski, Simeria; p ostahivatal. Vasúti T2/3 **5000**





41506. \* Prázsmár, Tartlau, Prejmer; Prázsmá T3 3000



41507. \* Prázsmár, Tartlau, Presmer, Prejmer T4 12000



41508. \* Prázsmár, Tartlau, Presmer, Prejmer T4 12000



41509. ☒ 1903 Predeal, Predeal; Manastirea T2/3 4600



41510. \*\* Priszlop-hegység, Prislop (Máramaro T24000



41511. ☒ 1903 Priszlop-hegység, Prislop (Má T2/3 5500



41512. ☒ 1907 Püspökfürdő, Szentlászlófürdő T2/3 5500



41513. \* 1898 (Vorläufer) Püspökfürdő, Szentlászlófürdő T2/3 49000



41514. ☒ 1923 Radnaberek, Valea Vinulu T2/3 6000



41515. \* Radnai-havasok, Muntii Rodnei; Horthy T3900



41516. \*\* Radnai-havasok, Muntii Rodnei; H T2/3 1000

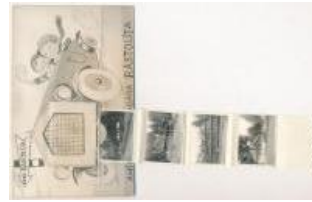

41517. \* Ratosnya, Rotosnya, Rastolita; autom T3 12000

NO IMAGE



41518. \*\* Resica, Resita; Gőzmozdony gyár és T2/3 40000



41519. ☒ 1901 Resica, Resita; Directions Park T2/3 8000



41520. \* Resica, Resita; va sgyár. Kétrészes ki T2 18000

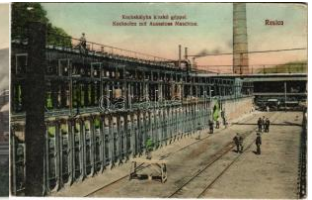

41521. \* 1913 Resica, Resita; Kokszkályha ki T3/4 6500



41522. ☒ 1928 Resicabánya, Resita; Római k T2/3 6000



41523. \* Resicabánya, Resicza, Recita, Resita; T4 4600



41524. ☒ 1909 Resicabánya, Resica, Resicza T2/3 3000



41525. \*\* Rév, Körösrév, Vad, Vadu Crisului T2/3 3000



41526. ☒ 1906 Ruszkabánya, Rusca Montana T2/3 6000

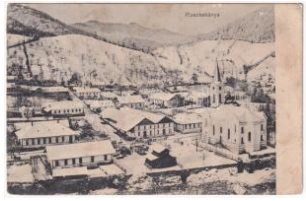

41527. \* 1910 Ruszkabánya, Rusca Montana; T3 12000



41528. ☒ 1918 Ruszkova, Visóoroszi, Ruszko T2/3 4600



41529. \* Segesvár, Schässburg, Sighisoara; ( T2/3 1000



41530. ☒ 1899 (Vorläufer) Segesvár, Sighisoa T2/3 3500



41531. ☒ 1917 Segesvár, Schässburg, Sighiso T3/4 5000



41532. ☒ 1916 Segesvár, Schässburg, Sighisoa T3 4600



41533. ☒ Segesvár, Schässburg, Sighisoara; T2/3 4600



41534. ☒ 1917 Segesvár, Schässburg, Sighisoa T3 4600



41535. ☒ 1911 Segesvár, Schässburg, Sighiso T2/3 6000



41536. ☒ 1915 Segesvár, Schässburg, Sighisoa T2 5000



41537. \* Segesvár, Schässburg, Sighisoara; F T2/3 6000



Megnyílt megújult webshopunk! Folyamatosan bővülő kínálat!



41538. 1913 Segesvár, Schässburg, Sigh T2/3 4000



41539. 1914 Segesvár, Schässburg, Sighisoa T2 3600



41540. 1923 Segesvár, Schässburg, Sighisoa T4 1000



41541. Segesvár, Schässburg, Sighisoara T2/3 11000



41542. 1910 Segesvár, Schässburg, Sighisoa T4 8000



41543. 1917 Sellenberk, Sejhabér, Schelle T2/3 12000



41544. Sepsiszentgyörgy, Sfântu Gheorghe; T3 12000



41545. 1911 Sepsiszentgyörgy, Sfântu Gheo T4 12000



41546. 1930 Sepsiszentgyörgy, Sfântu Gheo T2/3 3000



41547. 1911 Sepsiszentgyörgy, Sfântu Gheo T2/3 3000



41548. Sepsiszentgyörgy, Sfântu Gheorghe; T4 12000



41549. 1938 Sepsiszentgyörgy, Sfântu Gheo T2 1200



41550. Sepsiszentgyörgy, Sfântu Gheorg T2/3 3600



41551. Sepsiszentgyörgy, Sfântu Gheorgh T2/3 20000



41552. Sepsiszentgyörgy, Sfântu Gheorghe T2/3 1600



41553. Sepsiszentgyörgy, Sfântu Gheorg T2/3 2400



41554. 1909 Sepsiszentgyörgy, Sfântu Gheo T2/3 2200



41555. 1914 Sepsiszentgyörgy, Sfântu Gheor T2 7000



41556. 1914 Sofronya, Sofronea; Purgly kasté T3 5000

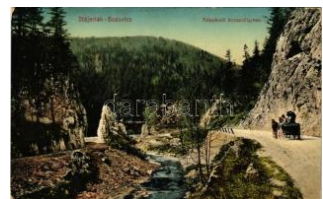

41557. 1911 Stájerlak-Bozovics, Staier-Bozo T2/3 3600



41558. 1905 Stájerlak, Steierlaka T2/3 2000



41559. 1916 Stájerlak, Steierlaka T2/3 2000



41560. Szakálháza, Sacalaz; Fő utca, újl T2/3 12000



41561. 1913 Szamosújvár, Gherla; Görögka T2/3 4000



41562. Szamosújvár, Gherla; főgimnázium. T2/3 2000



41563. 1942 Szamosújvár, Gherla; Rubens T2/3 3000



41564. 1940 Szamosújvár, Gherla; Fő tér, E T2/3 4000



41565. Szamosújvár, Gherla; bevonulás. S T2/3 4000



41566. Szamosújvár, Gherla; Hitelbank r.t T2/3 12000



41567. Szamosújvár, Gherla; Scoala Norm T2/3 12000



41568. Szamosújvár, Gherla; Parte depe ma T2 12000



41569. 1902 Szászabán, Németszászka T2/3 5500





41570. \* 1902 Szászkabánya, Németszászk T2/3 4400



41571. \*\* Szászkabánya, Németszászka, Sas T2 6000



41572. 1914 Szászrégen, Reghin; Maros part T2 8000



41573. 1899 (Vorläufer) Szászrégen, Reghin T2 8000



41574. \* Szászrégen, Reghin; Fő tér, Lázár, T2/3 2600



41575. 1940 Szászrégen, Reghin; Fő tér / m T3/4 2000



41576. 1941 Szászrégen, Reghin; Trutia száll T2 3000



41577. 1898 Szászrégen, Reghin; templom, T4 18000



41578. \*\* 1910 Szászsebes, Mühlbach, Sebesul Sa 3000



41579. 1910 Szászsebes, Mühlbach, Sebe T2/3 15000



41580. \* 1916 Szászsebes, Mühlbach, Sebesul T3 8000



41581. 1908 Szászváros, Broos, Orastie; c T2/3 12000



41582. \*\* Szászváros, Broos, Orastie; Refor T3 12000



41583. 1899 (Vorläufer) Szászváros, Broo T3/4 16000



41584. 1901 Szászváros, Broos, Orastie; Fő T3 22000



41585. 1907 Szászváros, Broos, Orastie; ut T2/3 5500



41586. \*\* Szászváros, Broos, Orastie; Vásár u T2 6000



41587. 1923 Szászváros, Broos, Orastie; lá T2/3 4600



41588. Szászváros, Broos, Orastie; Központi T2 6000



41589. 1901 Szatmárhegy, Viile Satu Mare; T2/3 6000



41590. 1913 Szatmárnémeti, Szatmár, Satu T2/3 4600



41591. 1911 Szatmárnémeti, Satu Mare; Deá T2/3 3000



41592. \*\* Szatmárnémeti, Szatmár, Satu Ma T2/3 8500



41593. 1906 Szatmárnémeti, Satu Mare; Kos T2 12000



41594. 1944 Szatmárnémeti, Satu Mare; Lev T2 10000



41595. 1906 Szatmárnémeti, Satu Mare; vasú T2 14000



41596. \* 1932 Szatmárnémeti, Satu Mare; Deá T2/3 1000



41597. 1915 Szatmárnémeti, Szatmár, Satu T2/3 4600



41598. \* Szatmárnémeti, Szatmár, Satu Mare; D T3 4600



41599. \*\* Szatmárnémeti, Szatmár, Satu Ma T2/3 4600



41600. Szatmárnémeti, Satu Mare; színház / t T3 4200



41601. \* 1905 Szatmárnémeti, Satu Mare; Deák T3 6500



Havi két gyorsárverésünkre folyamatosan várjuk a beadásokat!



41602. 📧 1940 Szatmárnémeti, Satu Mare; Ho T22000



41603. \*\* Szatmárnémeti, Satu Mare; Gr. Csá T23400



41604. \*\* Szatmárnémeti, Satu Mare; Gr. Csá T23400



41605. 📧 1940 Szatmárnémeti, Satu Mare; vissz T3 8000



41606. \* Szatmárnémeti, Satu Mare; Deák tér, P T4000



41607. 📧 1926 Szatmárnémeti, Satu Mare; Szín T318000



41608. 📧 1930 Szatmárnémeti, Satu Mare; Szam T23600



41609. \* Szatmárnémeti, Satu Mare; Zárda. Div T14600



41610. \*\* Szebenjuharos, Hohe Rinne, Paltinis T22800



41611. 📧 1926 Székelyföldvár, Feldioara-Raz T2/3 3200



41612. \*\* Székelykeresztúr, Kristur, Cristuru T2/38000



41613. \* Székelykocsárd, Kocsárd, Lunca Mures T25500



41614. 📧 Székelykocsárd, Kocsárd, Lunca Mu T3/42200



41615. 📧 Székelykocsárd, Kocsárd, Lunca Mu T2/32600



41616. \* Székelyudvarhely, Odorheiu Secuies T2/34000



41617. 📧 1943 Székelyudvarhely, Odorheiu Sec T22000



41618. \*\* Székelyudvarhely, Odorheiu Secuies T24000



41619. \* Székelyudvarhely, Odorheiu Secuies T3/41600



41620. 📧 1942 Székelyudvarhely, Odorheiu S T2/32000



41621. 📧 1912 Székelyudvarhely, Odorheiu S T2/32400



41622. \*\* Székelyudvarhely, Odorheiu Secuiesc; 4000



41623. \* 1939 Székelyudvarhely, Odorheiu Se T2/36000



41624. \* 1943 Székelyudvarhely, Odorheiu Se T2/33000



41625. \*\* Székelyudvarhely, Odorheiu Secui T2/3 3800



41626. 📧 1915 Székelyudvarhely, Odorheiu S T2/35500



41627. \*\* Székelyudvarhely, Odorheiu Secui T2/3 5500



41628. \* Székelyudvarhely, Odorheiu Secuies T2/35500



41629. 📧 1899 (Vorläufer) Székelyudvarhely T2/322000



41630. 📧 1907 Székelyudvarhely, Odorheiu Se T2/2000



41631. 📧 1908 Székelyudvarhely, Odorheiu Se T3/10000

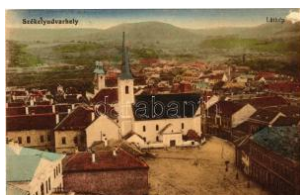

41632. 📧 1915 Székelyudvarhely, Odorheiu S T2/37000



41633. 📧 1916 Székelyudvarhely, Odorheiu S T2/37000





41634. ☒ Székelyudvarhely, Odorheiu Secuilorilor T2/3 8000



41635. ✱✱ Székelyudvarhely, Odorheiu Secuilorilor T2/312000



41636. ☒ Székelyudvarhely, Odorheiu Secuilorilor T2 1400



41637. ☒ 1944 Székelyudvarhely, Odorheiu Secuilorilor T2/32000



41638. ☒ 1911 Szentágota, Agnethele, Agnita T3 12000



41639. ✱ Szentágota, Agnethele, Agnita; Evan T2 16000



41640. ☒ Szentágota, Agnethele, Agnita; We T2/3 12000



41641. ☒ Szentágota, Agnethele, Agnita; Markt T3 12000



41642. ✱✱ Szilágysomlyó, Simleu Silvaniei térképe. Kiadja K T4 4800



41643. ☒ Szilágysomlyó, Simleu Silvaniei; Ma T2/36000



41644. ☒ 1905 Szilágysomlyó, Simleu Silvaniei; T2 5000



41645. ☒ 1911 Szilágysomlyó, Simleu Silvaniei T2/3 5000



41646. ☒ 1908 Szilágysomlyó, Simleu Silvaniei; T3 3000



41647. ✱ 1914 Szilágysomlyó, Simleu Silvaniei T2/33600



41648. ☒ 1912 Szilágysomlyó, Simleu Silvaniei T2/3 3600



41649. ☒ 1917 Szilágysomlyó, Simleu Silvaniei T2/3 1400



41650. ✱ Szilágysomlyó, Simleu Silvaniei; Ver T1/2 6000



41651. ✱ 1911 Szilágysomlyó, Simleu Silvaniei; T2 1800



41652. ✱ 1905 Szilágysomlyó, Simleu Silvaniei T2/36000



41653. ☒ 1910 Szilágysomlyó, Simleu Silvaniei; T2 8000



41654. ☒ 1911 Szilágysomlyó, Simleu Silvaniei T2/3 2000



41655. ✱ 1918 Szilágysomlyó, Simleu Silvaniei; Se T39000



41656. ✱ 1920 Szilágysomlyó, Simleu Silvaniei; Se T39000



41657. ☒ 1915 Szilágysomlyó, Simleu Silvaniei; Rákóczi u T2/38000



41658. Szóvátó-fürdő, Baile Sovata; - 18 képet tar 26000



41659. ✱ 1905 Szóvátó-fürdő, Baile Sovata; Tau T2 5500



41660. ☒ 1926 Szóvátó-fürdő, Baile Sovata; Sca T3 6000



41661. ☒ Szóvátó-fürdő, Baile Sovata; - 3 db régi k 1000



41662. ☒ 1937 Szóvátó-fürdő, Baile Sovata; Sc T2/34200



41663. ✱✱ Szóvátó-fürdő, Baile Sovata; Vö T2/38500



41664. ✱✱ Szóvátó-fürdő, Baile Sovata; Medve T1 1600



41665. ☒ 1943 Szóvátó-fürdő, Baile Sovata; nyaraló, száll T2/3 1400



**Megnyílt megújult webshopunk! Folyamatosan bővülő kínálat!**



41666. \*\* Szováta-fürdő, Baile Sovata; Föv T1 16000



41667. 1902 Sztána, Sta na (Kalotaszeg, Ta T2/39000



41668. \*\* Sztójka-fürdő, Stoiceni T1 3000



41669. \* Szunyogszék, Szunyogszeg, Dumb T2/318000



41670. \* Szurdok-szoros, Pasul Surduc; T2/3 1800



41671. 1906 Tasnád, Piac tér, Református te T318000



41672. 1912 Temesság, Saágh, Sag; Eng T2/312000



41673. 1906 Temesvár, Timisoara; Hunyad T3/42400



41674. \* Temesvár, Timisoara; Belváros, Fere T2/34600



41675. \* Temesvár, Timisoara; Bul. Regina Mar T34600



41676. 1915 Temesvár, Timisoara; Új Béga h T44600



41677. 1908 Temesvár, Timisoara; Józsefv T2/34000



41678. 1911 Temesvár, Timisoara; pályaud T2/33000



41679. \* Temesvár, Timisoara; Új Béga hid, vill T3 3200



41680. 1913 Temesvár, Timisoara; Piarista T2/32000



41681. 1905 Temesvár, Timisoara; Gyárva T2/3 3000



41682. 1909 Temesvár, Timisoara; Gyárváro T4 2000



41683. \*\* Temesvár, Timisoara; Kossuth tér, e T15500



41684. 1904 Temesvár, Timisoara; "De No T2/3 1800



41685. \* 1903 Temesvár, Timisoara; Pályaudv T2/32200



41686. 1898 (Vorläufer) Temesvár, Timisoara; Cs. és T2/315000



41687. 1899 Temesvár, Timisoara; Józsefvár T33200



41688. \* Temesvár, Timisoara; erdélyi folklór T2/3 3000



41689. 1913 Temesvár, Timisoara; Cs. és T2/318000



41690. 1913 Temesvár, Timisoara; Cs. és T2/315000



41691. \* Temesvár, Timisoara; Erzsébet gőzma T36000



41692. 1902 Temesvár, Timisoara; Kossuth T2/39000



41693. 1915 Temesvár, Timisoara; Gyárváro T3 8000



41694. \* 1912 Temesvár, Timisoara; Görög ka T3/42400



41695. \* 1906 Temesvár, Timisoara; Régi várka T34400



41696. \* Temesvár, Timisoara; Cazarma Pom T3 12000



41697. 1911 Temesvár, Timisoara; Gyárva T2/3 12000





41698. ✉ 1917 Temesvár, Timisoara; Józsefvá T2 1400



41699. ✳ Temesvár, Timisoara; Erdélyi laktanya T4 2000



41700. ✳ 1899 (Vorläufer) Temesvár, Timisoara T3/4 3000



41701. ✳✳ Temesvár, Timisoara; Gyárvaros, T3/4 4200



41702. ✉ 1911 Temesvár, Timisoara; Józse T2/3 18000



41703. ✳ Temesvár, Timisoara; templom, autó T2/3 4600



41704. ✉ 1907 Temesvár, Timisoara; Allami f T2/3 8500



41705. ✉ 1899 (Vorläufer) Temesvár, Timisoara T2/3 38500



41706. ✉ 1900 Temesvár, Timisoara; Múzeum, T2 8500



41707. ✉ 1908 Temesvár, Timisoara; Hunyadi b T2 5500



41708. ✳✳ Temesvár, Timisoara; Ferenc Józse T2 5500



41709. ✉ 1911 Temesvár, Timisoara; Hadapród T2 5500



41710. ✉ 1911 Temesvár, Timisoara; Hunyadi T2 4200



41711. ✳✳ Temesvár, Timisoara; Kossuth Laj T2/3 4200



41712. ✳ Temesvár, Timisoara; vasútállomás. T2/3 4200



41713. ✳✳ Temesvár, Timisoara; Ferenc Józse T2/3 35500

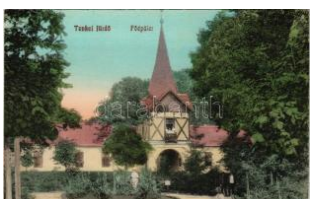

41714. ✉ 1910 Tenke, Tinc a; fürdő főépülete. V T2 5000



41715. ✉ Terego, Terego va; Căse Parohia T2/3 14000



41716. ✳ 1911 Tiszalonka, Lonka, Kisonka, Lun T2 3000



41717. ✉ 1930 Toplec, Toplec; villa. photo (E T2/3 12000



41718. ✳ 1932 Torda, Turda a; ház / house. ph T2/3 12000



41719. ✉ 1924 Torda, Turda a; Fűssy J. kiadása T 23000



41720. ✳ 1924 Torda, Turda a; Szódagyár, autó T3 12000



41721. ✳✳ Torda, Turda; s obánya bejárata, T2/3 16000



41722. ✳ 1913 Torda, Turda a; Leánykő útrészlet T2 3000



41723. ✳ 1904 Tordai-hasadék, Cheile Turzii, T3/4 2000

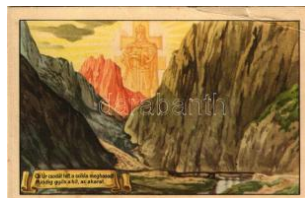

41724. ✳✳ Tordai-hasadék, Cheile Turzii, Torda T3/4 800



41725. ✉ 1901 Tordai-hasadék, Cheile Turzii T2/3 16000



41726. ✳ 1946 Tordai-hasadék, Cheile Turzii T2/3 16000



41727. ✳ 1912 Tordai-hasadék, Cheile Turzii, Tu T2 3000



41728. ✳ 1913 Tordai-hasadék, Cheile Turzii, Tu T2 3000



41729. ✉ 1916 Torockó, Rimetea; Torockói p T2/3 3000



**Rengeteg érdekes tétel az egyéb gyűjtési területek anyagában!**



41730. ☒ 1917 Torockó, Rimetea; Toroczko T2/3 **12000**



41731. \*\* Torockó, Rimetea; népviselet, esküvő T14**2000**



41732. ☒ 1912 Tövis, Teius; pályaudvar, vasútá T2 **4600**



41733. ☒ 1903 Tövis, Teius; Oroszlán szálloda, T2 **4200**



41734. ☒ 1914 Tövis, Teius; vasútállomás / railw T3**4600**



41735. ☒ 1906 Túrú-hasadék, Cheile Turului; N T2/3**8500**

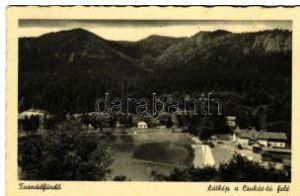

41736. ☒ 1943 Tuszánfűrdő, Baile Tusnad; Látk T2**1000**

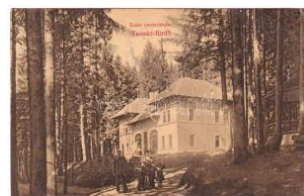

41737. ☒ 1911 Tuszánfűrdő, Baile Tusnad; E T2/3 **4600**



41738. \* 1930 Tuszánfűrdő, Baile Tusnad; S T2/3 **12000**



41739. \* Tuszánfűrdő, Baile Tusnad; Vila Emm T3**2000**



41740. \* Tuszánfűrdő, Baile Tusnad; Villa Elsa T1**8000**



41741. \*\* Tuszánfűrdő, Baile Tusnad; Olt fo T2/3 **3000**



41742. \*\* Tuszánfűrdő, Baile Tusnad; erdő rés T**3000**



41743. \* 1955 Tuszánfűrdő, Baile Tusnad; fürdő T**32000**



41744. \*\* ☒ Tuszán - 3 db régi képeslap / 3 pre **1000**



41745. ☒ 1943 Tuszánfűrdő, Baile Tusnad; T2 T2 **1000**



41746. ☒ 1913 Tuszánfűrdő, Baile Tusnad; S T2/3 **2600**



41747. ☒ Tuszánfűrdő, Baile Tusnad; Borszék, Bo **1000**



41748. ☒ 1936 Tuszánfűrdő, Baile Tusnad; Olt T2/3**800**

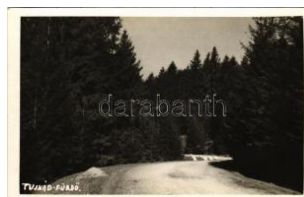

41749. ☒ 1942 Tuszánfűrdő, Baile Tusnad; út / ro T**2800**

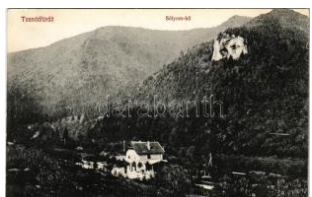

41750. ☒ 1916 Tuszán, Solyomkő. Szvoboda J T2 **3000**



41751. ☒ 1912 Tuszánfűrdő, Baile Tusnad; Cuk T**23000**



41752. ☒ 1906 Tuszánfűrdő, Baile Tusnad; S T3/4**2000**



41753. ☒ 1899 (Vorläufer) Tuszánfűrdő, Baile Tusnad; T2/3 **14000**



41754. ☒ 1944 Tuszánfűrdő, Baile Tusnad; lá T2/3 **1400**

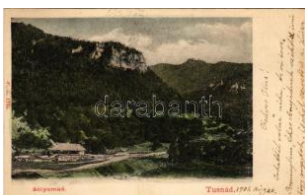

41755. ☒ 1902 Tuszán, Solyomkő / Piatra Soim T**29000**



41756. ☒ 1904 Tuszánfűrdő, Baile Tusnad; B T2/3 **8500**

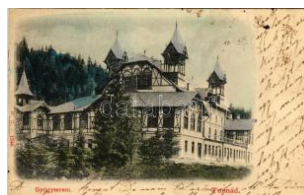

41757. ☒ 1901 Tuszán, gyógyterem / spa (EK T2/3**8500**)

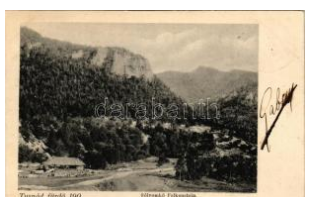

41758. ☒ 1904 Tuszán, Solyomkő. Adler Alfré T2/3 **8500**



41759. \* Tuszánfűrdő, Baile Tusnad; Főküti út. T3 **8500**



41760. ☒ 1929 Tuszán, Piața / tér. Oscar Adle T2/3**4200**

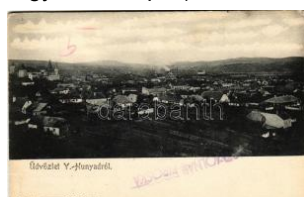

41761. \* Vajdahunyad, Hunedoara; Ideal kőn T2/3 **9000**





41762. 1911 Vajdahunyad, Hunedoara; vá T3/4 2800



41763. \* Vajdahunyad, Hunedoara; Cetatea (C T4 4600



41764. \*\* Vajdahunyad, Hunedoara; Vasgyár T3 12000



41765. 1915 Vaskapu, Poarta de Fier (Hunya T38000

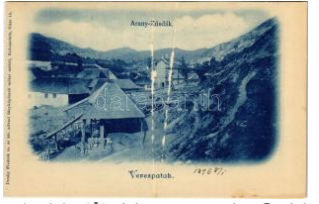

41766. \* Verespatak, Goldbach, Rosia Montana T38000



41767. 1910 Világos, Siria; Piac tér, Járásbí T2/3 4600



41768. 1911 Világos, Siria; várom / castle T2/3 1000

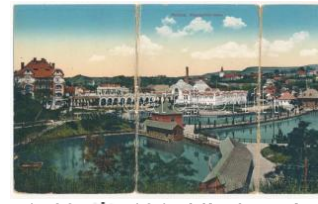

41769. \* 1917 Vízaknasós gyógyfürdő, Salzbu T3/45500



41770. 1912 Vízakna, Salzburg, Ocna Sibi T2/3 16000



41771. 1918 Vízakna-só gyógyfürdő, Salzb T2/31000



41772. 1908 Vízakna, Salzburg, Ocna Sibiului T3 1200

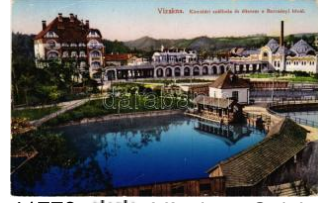

41773. \*\* Vízakna, Salzburg, Ocna Sibiului; Kin T21000



41774. \*\* Vízakna, Salzburg, Ocna Sibiului; G T2/31000



41775. 1901 Vízakna, Salzburg, Ocna Sibiului T2/3 1000



41776. \* 1910 Vízakna sósgyógyfürdő, Salzb T2/31200



41777. \* Vízakna, Salzburg, Ocna Sibiului; vas T2/34600



41778. \*\* Vöröstoronyi-szoros, Roter Turmp T2/3 5500



41779. \*\* Vöröstoronyi-szoros, Roter-Turm-P T2/33000



41780. 1929 Vulkán, Zsi vadejvulkán, Vulc T2/318000



41781. \*\* Vulkán, Zsivadejvulkán, Vulcan; Ch T2/36000



41782. 1914 Zabola, Zabala; Gróf Mikas T2/35500



41783. \* Zágor, Rode, Roden, Zagar; község T2 12000



41784. \* 1931 Zajzon, Zajzonfürdő, Zajzonfür T4 12000



41785. \* 1937 Zajzon, Zajzonfürdő, Zajzonfür T3 12000



41786. \*\* Zajzon, Zajzonfürdő, Zajzonfürdő, T3 12000

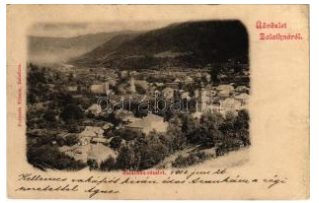

41787. 1902 Zalatna, Zlatna; látkép. Folberth T4 5000



41788. 1924 Zalatna, Zlatna; Vedere genera T3 12000



41789. 1914 Zalatna, Zlatna; Mihalovits villa. T3 9000



41790. 1906 Zalatna, Zlatna; Valea mica / Kis T2 6000



41791. \* 1932 Zernest, Zernyest, Zarnesti; B T2/312000



41792. 1900 Zilah, Zalau; Seres Samu kiadás T38500



41793. 1905 Zilah, Zalau; Városi vigadó, G T2/310000



**Az árverési tételek színes képekkel a darabanth.com oldalon!**



41794. Zilah, Zalau; mo zaiklap / multi-view p T24000



41795. \* 1942 Zilah, Zalau ; Wesselényi szobor T2 4000



41796. \* Zilah, Zalau; Liceu l roman de stat / R T2/312000



41797. 1908 Zilah, Zalau ; templom építés köz T22000



41798. 1907 Zilah, Zalau ; Wesselényi szobor T2 2000



41799. Zilah, Zalau; Rákóczi utca, szökőkút, T3 7000



41800. 1913 Zilah, Zalau ; (EK) T2/3 T2/3 1200



41801. 1913 Zilah, Zalau ; Meszes hegyi rés T2/31000



41802. Zilah, Zalau; Szikszai park a Tuhutum T3 8000



41803. \* 1942 Zilah, Zalau ; Vigadó kávéház és T2 1600



41804. \* 1941 Zsibó, Jibou ; Baró Wesselényi T2/33000



41805. 1905 Zsombolya, Hatzfeld, Jimbolia T2/3 8500



41806. \* 1912 Zsombolya, Hatzfeld, Jimbolia T2/3 8000



41807. \*\* Felvidéki riadó! Rákóczi Ferenc in T2/3 5500



41808. \*\* Alsókubin, Doln y Kubín (Arva, Or T1/2 12000



41809. \*\* Aranyosmarót, Zlaté Moravce; Úri u T4 9000



41810. 1922 Árvánádasd , Trsztena, Trsten T2/312000



41811. \* 1916 Árvaváralja, Arva-Váralja, Orav T3/44200



41812. 1918 Bajmóc, Bo jnice; vár a halastó T2/35500



41813. Bajmóc, Bojnice; vár. Gubits B. Privig T27000



41814. 1916 Bajmóc, Bo jnice; vár és Halas T3/4 4400



41815. \*\* Bánka, Banka ( Pöstyén, Piestany T2/314000

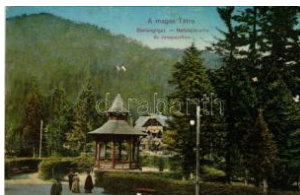

41816. \*\* Barlangliget, Hö hlenhain, Tatransk T2/3 3800



41817. 1913 Barsfüss, T rávnicva, Fis; Tarisc T2/35500



41818. 1913 Barstaszár, Tesáre nad Zitavo T2/35500



41819. 1914 Bártfa, Bárt fafürdő, Bardejovské T3/4800



41820. Bártfafürdő, Barde jovské Kúpele, Bard T22800



41821. \* Bártfafürdő, Barde jovské Kúpele, Bardi T22800

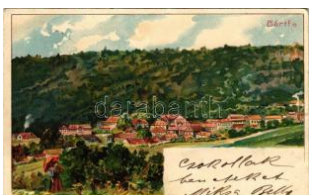

41822. 1899 (Vorläufer) Bártfafürdő, Bardejo T3 5000



41823. 1906 Bártfa, Bárt fafürdő, Bardejovské T35000



41824. \* Bártfafürdő, Barde jovské Kúpele, Bar T2/35000



41825. \* Bártfafürdő, Barde jovské Kúpele, Bardi T3 2800





41826. ☒ 1912 Bártafurdó, Bardejovské Kúpeľ T2/3 4400



41827. \* 1909 Bártafurdó, Bardejovské Kúpeľ T2/3 4000



41828. ☒ 1905 Bártafurdó, Bardejovské Kúpeľ T2/3 2800

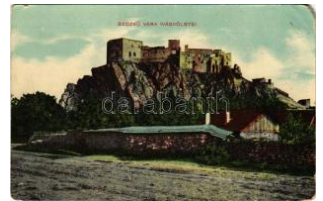

41829. \*\* Beckó, Beczkó, Beckov (Vágvölgye) T3 4200



41830. \*\* Besztercebánya, Banská Bystrica; Fe T4 1000



41831. \* Bucsaný, Buczaný, Bucany; (?) photo T2/3 3000



41832. ☒ 1899 (Vorläufer) Búrszentmiklós, Bu T2/3 3000



41833. ☒ 1927 Czeméte, Czeméte- T2/3 8000



41834. \* 1916 Csejte, Csejte, Cachitice; BÁT T3/4 4200



41835. \*\* Csíz, Csíz, Kúpele Cíz; Alitiz lak. S T2/3 2600



41836. \*\* Csíz, Csíz, Kúpele Cíz; Turul lak. Szó T2 2400



41837. \*\* Csíz, Csíz, Kúpele Cíz; Fürdő T2/3 7000

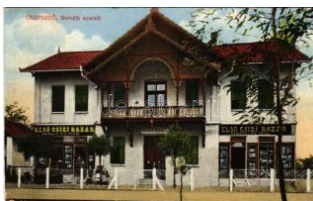

41838. ☒ 1913 Csíz, Csíz, Kúpele Cíz; H T2/3 3600



41839. \* Csíz, Csíz, Kúpele Cíz; Milánynya T3 2600



41840. \* 1913 Csíz, Csíz, Kúpele Cíz; B T3/4 2600



41841. ☒ 1926 Csíz, Csíz, Kúpele Cíz; H T2/3 2600

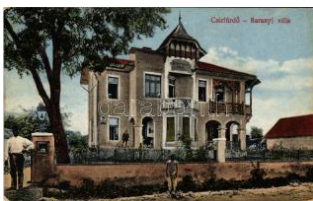

41842. ☒ Csíz, Csíz, Kúpele Cíz; Baranyi T2/3 2600

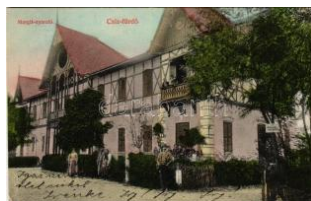

41843. ☒ 1908 Csíz, Csíz, Kúpele Cíz; M T2/3 2600



41844. \* Csíz, Csíz, Kúpele Cíz; Pakrész T2/3 2600



41845. ☒ 1916 Csíz, Csíz, Kúpele Cíz; H T2/3 4000



41846. ☒ 1910 Csíz, Csíz, Kúpele Cíz; Fű T2/3 2600



41847. ☒ Dobsina, Dobschau; Fő tér, Takarékpénztár T2/3 4000



41848. \* 1901 Dobsina, Dobschau; Gömör. D T2/3 1800



41849. \* 1910 Dunahidas, Pruck, Most pri Bratislavě T3 4200



41850. \*\* Dunaszerdahely, Dunajská Streda T2/3 11000



41851. ☒ 1902 Eperjes, Prešov; Allami katedrálisa T3 4200

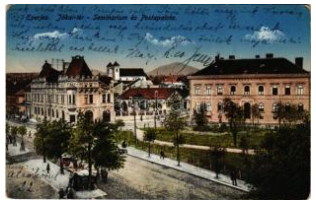

41852. ☒ 1918 Eperjes, Prešov; Jókai tér, Sz T2/3 3000



41853. \* 1935 Eperjes, Prešov; Sarisskákaszárny T3 3000



41854. \*\* Eperjes, Prešov; Fő utca, Temető T2/3 5000



41855. ☒ Eperjes, Prešov; Püspöki és postaház T2/3 2800



41856. ☒ 1916 Eperjes, Prešov; Fő utca, piac T2/3 2800



41857. \*\* Eperjes, Prešov; Fő utca, háttérben T2/3 4200



**Weboldalunkon a zárás pillanatáig licitálhat és követheti tételei állását!**



41858. \*\* Eperjes, Presov; Fő utca, piac / m T1/21600



41859. 1909 Eperjes, Presov; Rózsa utca, Be T39000



41860. \*\* Érsekújvár, Nové Zámky; Izraelita T2/3 3000



41861. \* 1899 (Vorläufer) Érsekújvár, Nové Zámky T43000



41862. \*\* Érsekújvár, Nové Zámky; szálloda az T2/300



41863. \*\* Érsekújvár, Nové Zámky; Bathyán T2/31600



41864. 1899 (Vorläufer) Érsekújvár, Nové Zámky T3 5500



41865. 1916 Feled, Velačín, Feledince, Jese T2 7000



41866. Feled, Velačín, Feledince, Jese T2 9000



41867. \* 1901 Felka, Velká (Poprad, Tatra, Mag T33000



41868. \*\* Felsőhágy, Vysné Hágy T1 4200



41869. 1910 Fenyőháza, Lubochna; T2 T2 3000



41870. \* 1906 Fenyőháza, Lubochna; Gyógy T2/3 1600



41871. \* Fülek, Filakovo; látkép a várból. Krám T2/36000



41872. 1943 Fülek, Filakovo; várrom és látkép T2 2600



41873. 1910 Hegybánya, Pjerg, Siegelsberg, T4 9000



41874. \*\* Hernádcsány, Cana; Fő T39000



41875. 1921 Hibbe, Hybe, Geib (L T2/316000



41876. 1922 Homonna, Humenné; T3 1400



41877. 1923 Homonna, Humenné T2/33000



41878. \*\* Igló, Zipser Neudorf, Spisská Nov T2/322000



41879. 1937 Igló, Zipser Neudorf, Spisská No T32600

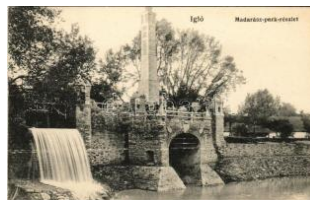

41880. \*\* Igló, Zipser Neudorf, Spisská Nov T1/28000

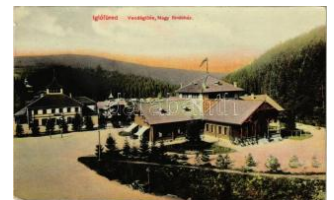

41881. 1914 Iglófürdő, Bad Zipser Neudorf, T2/3 4200

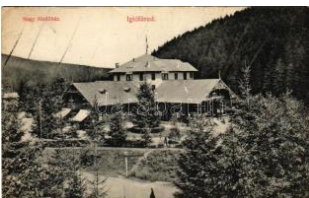

41882. 1912 Iglófürdő, Bad Zipser Neudorf, T2/34200



41883. 1909 Ipolynyék, Nekiye, Vinica; Hayd T2/34000



41884. \* Ipolyság, Sahy; Horthy Miklós tér, Len T2 3000



41885. \* Ipolyság, Sahy; Római katolikus templom T2 3000



41886. \* 1942 Jászó, Jasov; Premon T23000

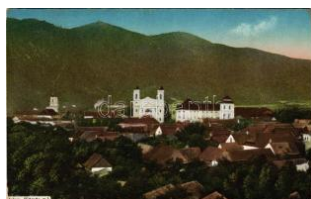

41887. \* Jolsva, Jelsava (Gömör); (Rb) T3 T3 3000



41888. 1910 Kassa, Kosice; Kossuth Lajos utca. T2/32800



41889. 1897 (Vorläufer) Kassa, Kosice; Fő T2/34400





41890. ☒ 1902 Kassa, Kosice; A kassai Katol T2/3 3000



41891. \*\* Kassa, Kosice; A Felvidék visszac T2/3 8000



41892. \*\* ☒ Kassa, Kosice; - 6 db régi képeslap 1000



41893. \* 1939 Kassa, Kosice; Fő posta / main T2/31200



41894. \*\* Kassa, Kosice; Fő utca és színház / T3 1200



41895. \*\* Kassa, Kosice; Jakab palota / pala T2/31200



41896. ☒ 1915 Kassa, Kosice; Szent Mihály káp T32000



41897. ☒ 1916 Kassa, Kosice; Dóm és Urbán-to T41200



41898. \*\* Kassa, Kosice; A restaurált Szent M T3 3000



41899. \* Kassa, Kosice; Királyi kultúrtechnikai p T3 3000



41900. \*\* Kassa, Kosice; Múzeum / museum T2/31400



41901. \* 1912 Kassa, Kosice; Székesegyház T2/3 1000



41902. \*\* Késmárk, Kezmarok; M. kir. állami p T1 5500



41903. \*\* Késmárk, Kezmarok (Szepes, Zips); T3 7000



41904. ☒ 1909 Késmárk, Kezmarok (Szepes, Z T3 7000



41905. \*\* Késmárk, Kezmarok; Kray ház (kra T1/22000



41906. \*\* Késmárkiutató, Kezmarok; Késmárké Zlaby (M T2/38000



41907. \*\* Koháryháza, Pohorelá; Koháryháza C T3000

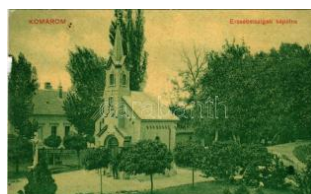

41908. ☒ Komárom, Komárno; Erzsébet szigeti T3 2600



41909. \*\* Komárom, Komárno; Tiszti pavilon T2/31400



41910. \*\* Komárom, Komárno; A Felvidék vi T2/3 8000



41911. ☒ 1936 Komárom, Komárno; Városháza, T2 1000



41912. \*\* Komárom, Komárno; Igmándi út / str T16000



41913. ☒ 1904 Komárom, Komárno; Kishíd és ki T2 5500



41914. \* 1927 Komárom, Komárno; özv. Kre T2/3 18000



41915. ☒ 1912 Komáromfűs, Komárom-Fűs T2/312000



41916. \*\* Korytnicza-fürdő, Korytnicza-kúpele; T3 2200



41917. \*\* Korytnicza-fürdő, Korytnicza-kúpele T2/32200

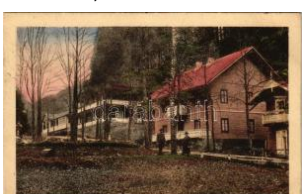

41918. ☒ 1924 Korytnicza-fürdő, Korytnicza-kú T2/32200



41919. ☒ 1902 Korytnicza-fürdő, Korytnicza-kúp T3 1600

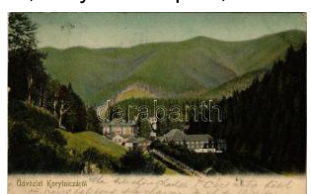

41920. ☒ 1903 Korytnicza-fürdő, Korytnicza-kú T2/31600



41921. \* Korytnicza-fürdő, Korytnicza-kúpele; A T2/32200



Lindner és Kobra termékek teljes választékban megrendelhetők irodánkban vagy



41922. \* Korytnica-fürdő, Korytnica-küpele; T2/3 2200

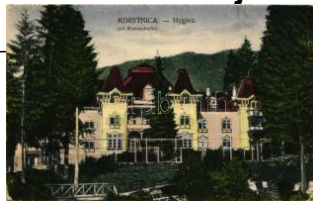

41923. \* 1921 Korytnica-fürdő, Korytnica-kü T2/3 2200



41924. \* 1931 Korytnica-fürdő, Korytnica-kü T2/3 2200



41925. ☒ 1917 Korytnica-fürdő, Korytnica-kü T3 2200



41926. \* 1901 Koritnica, Korytnica; Kohn A. k T3/4 3000



41927. \* Köhígyarmat, Kamené Darmoty, K T2/3 8000



41928. ☒ 1916 Körmeöbánya, Kremnitz, Krem T2/3 1600



41929. ☒ 1909 Kralován, Kralovany; Vág folyó. T3 3400



41930. \*\* Krasznahorkaváralja, Krásnohorské P T 2000



41931. ☒ 1943 Krasznahorkaváralja, Krásnohor T3 1800

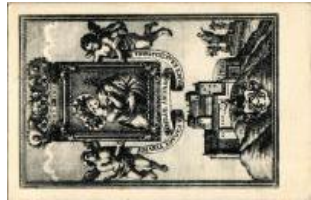

41932. \* 1942 Krasznahorkaváralja, Krásnohors T2 3000



41933. \*\* Krasznahorkaváralja, Krásnohorské T2 3000



41934. \* 1913 Krasznahorkaváralja, Krásnoho T2/3 3000



41935. ☒ 1909 Lekér, Hronovce, Cajakovo; F T2/3 11000



41936. \*\* Léva, Levice; A Felvidék visszacsá T2/3 3000



41937. ☒ 1907 Léva, Levice; Kossuth tér, Bát T2/3 2000



41938. ☒ 1938 Léva, Levice; látkép. Schulcz Ig T3 6000



41939. ☒ Léva, Levice; várrom. Schulcz Ignác k T2/3 3000



41940. \*\* Lipótvár, Újvároska, Leopoldov; vasú T2 1400



41941. ☒ 1917 Liptószentmiklós, Liptovský Mik T2/3 4400



41942. ☒ 1905 Liptószentmiklós, Liptovský Miku T2 7000



41943. \* Liptóújvár, Liptovský Hrádok; Kincstár T3 12000



41944. \*\* Losonc, Lucenec; Rákóczi úti sar T2/3 2000



41945. ☒ 1938 Losonc, Lucenec; tüzezlaktanya, T3 1000



41946. \* 1915 Losonc, Lucenec; Rákóczi utca T2/3 4200



41947. \* Losonc, Lucenec; Kubinyi tér, Kossuth T2 4200



41948. \* 1925 Losonc, Lucenec; Fő tér / main T2/3 3000



41949. \* Losonc, Lucenec; Takaré és hitelba T2/3 4200



41950. \* 1902 Losonc, Lucenec; Takaré és h T2/3 4200



41951. \* Losonc, Lucenec; Vigadó étterem / res T4 3000



41952. \*\* Lőcse, Levoča; Körtér / square (fl) T 32400



41953. \*\* Lőcse, Leutschau, Levoča; Megye T2/3 3000





41954. ✉ 1921 Lőcse, Leutschau, Levoča; Sz T2/35000



41955. ✉ 1899 (Vorläufer) Lőcse, Levoča; Ho T3/4 4000

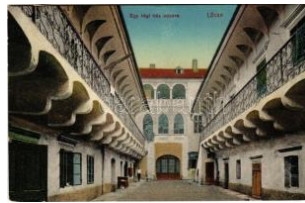

41956. ✱ 1917 Lőcse, Levoča; Egy régi ház udv T2/3800



41957. ✱ 1927 Mecenzéf, Metzenseif T24200



41958. ✱ Mocsonok, Sládkovce, Mocenok (T T4 9000



41959. ✱✱ Modor-Harmónia, Modra; Erdőrés T2/3 1800



41960. ✉ 1906 Murány, Murányalja, Murán; Mur T24000



41961. ✱ 1913 Murány, Murányalja, Murán; vár T3 4200

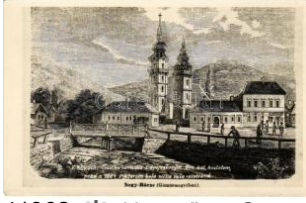

41962. ✱ Nagyrőce, Gross-Rauschenbach, Ve T1/21400



41963. ✉ 1940 Nagysalló, Tekovské Luzany, T T3 3000



41964. ✱ 1924 Nagyszombat, Tyrnau, Trnava T2/3 3000



41965. ✱ Nagyszombat, Tyrnau, Trnava; Fere T2/3 4000



41966. ✉ 1909 Nagytapolcsány, Topolcsany; De T4 3000



41967. ✱✱ Negyed, Neded; Vág folyó részlete T2/31200



41968. ✉ 1911 Nyitra, Nitra; Várkeri részlet. Fű T3 4000

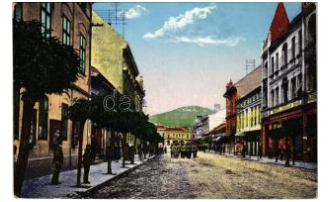

41969. ✉ Nyitra, Nitra; Wils onóvé ulica / utca, T2/33600



41970. ✉ Nyitra, Nitra; Püspöki vár / bishop's ca T32400



41971. ✱ 1908 Nyitra, Nitra; Püspöki vár / bisho T3 5000

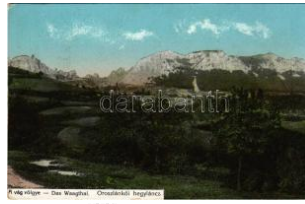

41972. ✉ 1913 Oroszlánkő, Orsovské Podhradí T2 1600



41973. ✉ 1913 Ótátrafüred, Alt-Schmecks, Star T3 3000



41974. ✉ 1927 Párkányán, Párkány-Nána, P T3/4 000



41975. ✉ 1911 Pécsújfaló, Frauend T3 7000



41976. ✉ 1918 Pered, Tesedíkovó; község T2/312000



41977. ✱✱ Pernek, Bäreneck (Malacka, Mala T2/312000



41978. ✉ 1926 Podolin, Podolínec (Szepes, Z T2/33200



41979. ✉ 1906 Pozsony, Bratislav T2/3 2400



41980. ✉ 1912 Pozsony, Bratislav T2/3 2400



41981. ✉ 1907 Pozsony, Bratislav T2/3 2400



41982. ✉ 1904 Pozsony, Bratislav T2/3 2400



41983. ✉ 1913 Pozsony, Bratislav T2/3 2400



41984. ✉ 1911 Pozsony, Bratislav T2/3 2400



41985. ✱✱ Pozsony, Bratislav; vá T2/35500



**Az árverési tételek színes képekkel a darabanth.com oldalon!**



41986. ✉ 1911 Pozsony, Pressburg, Bratislav T2 1600



41987. ✉ 1921 Pozsony, Pressburg, Bratislav T2/3 2400



41988. ✳ Pozsony, Pressburg, Bratislava; Vas T2/3 1600



41989. ✉ 1913 Pozsony, Pressburg, Bratislav T2/3 1600



41990. ✉ 1914 Pozsony, Pressburg, Bratislav T2/3 1600



41991. ✳ 1918 Pozsony, Pressburg, Bratislava; T3 1600



41992. ✉ 1913 Pozsony, Pressburg, Bratislav T2/3 1600



41993. ✉ 1912 Pozsony, Pressburg, Bratislav T2/3 8000



41994. ✳✳ Pozsony, Pressburg, Bratislava; M T2/3 2200



41995. ✳ Pozsony, Pressburg, Bratislava; Váro T2/3 4000



41996. ✉ 1912 Pozsony, Pressburg, Bratislava; T3 2000



41997. ✉ 1916 Pozsony, Pressburg, Bratislava; T4 2000



41998. ✳✳ Pozsony, Pressburg, Bratislava; M T2/3 2000



41999. ✳✳ ✉ Pozsony, Pressburg, Bratislava; - 3 3000



42000. ✉ 1930 Pozsony, Pressburg, Bratislava; T4 4000



42001. ✉ 1918 Pozsony, Pressburg, Bratislav T2/3 4000



42002. ✳✳ Pozsony, Pressburg, Bratislava; A T2/3 2000



42003. ✉ 1913 Pozsony, Pressburg, Bratislav T2/3 1400



42004. ✉ 1902 Pozsony, Pressburg, Bratislava; T3 3000



42005. ✳✳ Pozsony, Pressburg, Bratislava; Photo 1600



42006. ✳✳ Pozsony, Pressburg, Bratislava; F T2/3 2000



42007. ✳ Pozsony, Pressburg, Bratislava; piac T2/3 1000



42008. ✳ 1898 (Vorläufer) Pozsony, Pressburg T2/3 3000



42009. ✳ 1911 Pozsony, Pressburg, Bratislava T2/3 1000



42010. ✳✳ Pöstyén, Piestany; látkép T2/3 1000



42011. ✉ 1909 Pöstyén-fürdő, Kúpele Piestan T2/3 6000



42012. ✳ Pöstyén, Piestany; Hotel Thermia száll T3 1000



42013. ✉ 1919 Pöstyén, Piestany; Thermia pa T2/3 1000



42014. ✉ 1906 Pöstyén, Piestany; Grand Hot T2/3 3000



42015. ✳ 1915 Pöstyén, Piestany; Részlet a Vé T3/4 3000



42016. ✉ 1918 Pöstyén, Piestany; Kilátás a K T2/3 1200

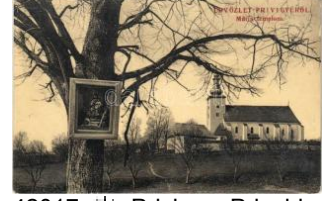

42017. ✳ Privigye, Priedviza; Mária templom és T2 4200





42018. ✳ Rimasimonyi, Simonovce; Református T3 2400



42019. ✳ 1910 Rimaszombat, Rimavska Sobota T33000



42020. ✳ Rimaszombat, Rimavska Sobota; 3 db rég 4200



42021. ✳ 1911 Rimaszombat, Rimavska Sobota T24800



42022. ✳ Rimaszombat, Rimavska Sobota; Kra T2/3 1000



42023. ✳ 1939 Rimaszombat, Rimavska Sobo T2/31000



42024. ✳ 1936 Rimaszombat, Rimavska Sobota T22000



42025. ✳✳ Rozsnyó, Roznava; Püspöki palota, T1 2000



42026. ✳ 1939 Rozsnyó, Roznava; Római kat T2/3 1000



42027. ✳ 1919 Ruttká, Vrútky; Korona szállod T2/33200



42028. ✳ Ruttká, Vrútky; Vágvölgyi vasútvonal, T3 2800



42029. ✳ 1908 Savnik, Schavnyik, Spissky Stiav T28000



42030. ✳ Selmečbánya, Schemnitz, Banská S T2/36000



42031. ✳✳ Selmečbánya, Schemnitz, Banská T3/4 6000



42032. ✳ 1901 Selmečbánya, Schemnitz, Ban T3/43000



42033. ✳ 1909 Selmečbánya, Schemnitz, Bans T3 3000



42034. ✳ 1903 Selmečbánya, Schemnitz, Ban T2/33000



42035. ✳ 1899 (Vorläufer) Selmečbánya, Schemnitz, T4 1200

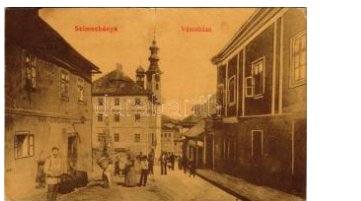

42036. ✳ 1908 Selmečbánya, Schemnitz, Ban T2/37500



42037. ✳ 1899 (Vorläufer) Stoószfürdő, Stos T2/3 5000



42038. ✳ Stoószfürdő, Stos Kúpele; Villa "Poli T2/3 2800



42039. ✳ Stoószfürdő, Stos Kúpele; Villa "Ban T2/3 2800



42040. ✳ Stoószfürdő, Stos Kúpele; Villa "Riad T2/32800



42041. ✳ 1917 Stoószfürdő, Stos Kúpele; Fürd T2/32800



42042. ✳ 1909 Stoószfürdő, Stos Kúpele; Fürd T2/32800



42043. ✳ Stószfürdő, Stósz-fürdő, Kúpele Stó T2/33000



42044. ✳ 1903 Stószfürdő, Stósz-fürdő, Kúpele T2/33000



42045. ✳ 1903 Stószfürdő, Stósz-fürdő, Kúpele T33000



42046. ✳ Stubnyafürdő, Túróchévíz, Stubniansk T32600



42047. ✳ Stubnyafürdő, Túróchévíz, Stubniansk T32600



42048. ✳✳ Stubnyafürdő, Túróchévíz, Stubnia T2/32600



42049. ✳✳ Stubnyafürdő, Túróchévíz, Stubnians T22600



Megnyílt megújult webshopunk! Folyamatosan bővülő kínálat!



42050. 1925 Stubnyafürdő, Túróchéviz, S T2/3 2600



42051. 1925 Stubnyafürdő, Túróchéviz, Stu T3/4 2600



42052. Stubnyafürdő, Túróchéviz, Stubnia T2/3 2600



42053. Stubnyafürdő, Túróchéviz, Stubniansk T3 2600



42054. Stubnyafürdő, Túróchéviz, Stubnians T2 2600



42055. Stubnyafürdő, Túróchéviz, Stubnia T2/3 2600



42056. Stubnyafürdő, Túróchéviz, Stubnian T2/3 2600



42057. Stubnyafürdő, Túróchéviz, Stubnia T2/3 2600



42058. 1925 Stubnyafürdő, Túróchéviz, Stu T2/3 2600



42059. Szelőce, Sókzelőce, Selice; Róm T2/3 3000



42060. 1911 Szenc, Szempecz, Senec; Szen T2/3 3000



NO IMAGE

42061. 1907 Szenice, Szenic, Senitz, Senic T211000



42062. Szent Antal, Svätý Anto T2/3 8000



42063. Szepesbéla, Spiská Belá (Szepes), T2/3 8000



42064. 1901 Szliács, Sliac; Fürdőház, Údvözle T3 4200



42065. Szobráncfürdő, Kúpele Sobrance; G T3/4 3000



42066. Sztracnai-völgy, Stracenovska doli T2/3 1400



42067. 1899 (Vorläufer) Sztrecsnó, Sztrecsén T4 2000



42068. Szulyó-völgy, Szulyó-hegység, Súló T2 1600



42069. 1911 Tátra, Vysoké Tatry; Téli élet a M T3 9000



42070. 1899 (Vorläufer) Tátra, Magas-Tátra, T2 8000



42071. 1913 Tátra, Magas-Tátra, Vysoké Ta T2/3 32000

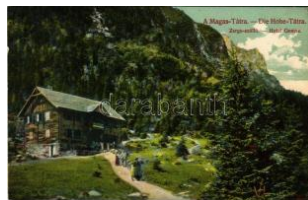

42072. 1912 Tátra, Magas-Tátra, Vysoké Ta T2/3 32200



42073. Tátra, Magas-Tátra, Vysoké Tatry; Ze T2 1800



42074. 1903 Tátra, Magas-Tátra, Vysoké Tatry T3 2000



42075. Tátra, Magas-Tátra, Vysoké Tatry T2/3 1400

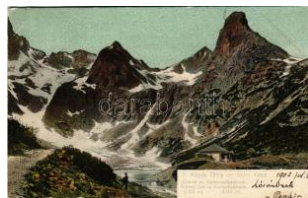

42076. 1902 Tátra, Magas-Tátra, Vysoké Tatry T3 1800



42077. Tátra, Magas-Tátra, Vysoké Tatry; T T2 3000



42078. Tátra, Magas-Tátra, Vysoké Tatry; C T2 3000



NO IMAGE

42079. Tátra, Magas-Tátra, Vysoké Tatry; 8000



42080. Tátra, Magas-Tátra, Vysoké Tatry T2/3 1200



42081. 1922 Tátra, Magas-Tátra, Vysoké Ta T2/3 3000





42082. \* 1912 Tátra, Magas-Tátra, Vysoké T T2/33000



42083. \* Tátra, Magas-Tátra, Vysoké Tatry; K T2/33000



42084. ☒ 1916 Tátra, Magas-Tátra, Vysoké Ta T2/31000



42085. ☒ Tátra, Magas-Tátra, Vysoké Tatry; Ré T3 3000



42086. \*\* Tátra, Magas-Tátra, Vysoké Tatry; Z T23000



42087. \*\* Tátra, Magas-Tátra, Vysoké Tatry T2/3 1000



42088. \* 1946 Tátra, Magas-Tátra, Vysoké Ta T2/31000



42089. ☒ Tátrafüred, Schmecks, Smokovec (Ma T22200



42090. ☒ 1906 Tátrafüred, Schmecks, Smokovec T22000



42091. ☒ 1915 Tátrafüred, Otátrafüred, Altschm T34000



42092. ☒ 1909 Tátrafüred, Schmecks, Smoko T2/3 4000



42093. \*\* Tátrafüred, Schmecks, Smokovec (M T23000

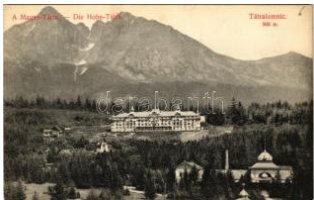

42094. \*\* Tátralomnic, Tatranská Lomnica (Ma T23000



42095. \*\* Tátralomnic, Tatranská Lomnica (M T1/23000



42096. \*\* Tátralomnic, Tatranská Lomnica (Ma T23000



42097. ☒ 1909 Tátralomnic, Tatranská Lomnica T2 4000



42098. ☒ 1909 Tátraszéplak, Tatranska Polianka T2 3000



42099. ☒ 1917 Tátraszéplak, Tatranska Polianka T2 2800

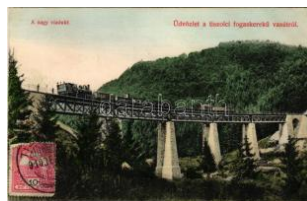

42100. ☒ 1910 Tiszolc, Tisovec; Tiszolc-völgy T2/35500



42101. ☒ Tornóc, Trnovec nad Váhom (Vágsell T2 6000



42102. \* Trencsén, Trencín; Frigyes főherceg út T4 2000



42103. \* 1906 Trencsénteplic, Trencianske Teplice T4 1000



42104. \* Trencsénteplic, Trencianske Teplice T2/34000



42105. \* Trencsénteplic, Trencianske Teplice T2/34000



42106. \* 1898 Trencsénteplic, Trencia T3800



42107. \* Trencsénteplic, Trencianske Teplice T2/33000



42108. ☒ 1908 Trencsénteplic, Trencianske Teplice T3 2600



42109. \* 1917 Trencsénteplic, Trencianske Teplice T3 1800



42110. \* 1918 Trencsénteplic-fürdő, Kúpele Trencia T4 1000



42111. ☒ 1917 Trencsénteplic, Trencianske Teplice T3 2000



42112. ☒ 1912 Trencsénteplic, Trencianske Teplice T2/31600



42113. ☒ 1919 Trencsénteplic, Trencianske Teplice T2/31600



Havi két gyorsárverésünkre folyamatosan várjuk a beadásokat!



42114. \* Trencsénteplic, Trencianske Teplice T2/31400



42115. \* 1921 Trencsénteplic, Trencianske Te T2/31400



42116. \*\* Újtátrafüred, Neu-Schmecks, Novy T2/33000



42117. 1910 Újtátrafüred, Neu-Schmecks, N T2/32400



42118. \*\* Vágbeszterce, P ovazská Bystrica; T2/314000

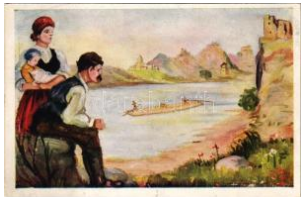

42119. \*\* Vágölgy, Váh Valley, Povazie; A V T2 1000



42120. \* 1917 Vágzsígonháza, Zsigmondháza T312000



42121. 1914 Varanó, V ranov nad Toplou; F T2 7000



42122. \*\* Vrátna, Vágölgy és Roszudec. Ga T1/21600



42123. 1915 Zboró, Zborov; Osztrák-magya T2/37000



42124. 1917 Zólyom, Zvolen; v ár / castle (EK) T2/ T2/33000



42125. 1911 Zsarnóca, Zarnovica; Község T2/3 5500



42126. 1900 Zselíz, Zelizovce; templom bels T4 3000



42127. \* Zselíz, Zelizovce; látkép / general v T2/3 3000



42128. \* 1906 Zsolna, Sillein, Zilina; Kossuth T2/3 4800

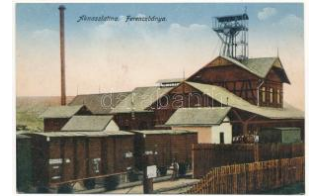

42129. \* Aknaszlatina, Akna Slatina, Slatinské D T2/3 1600



42130. 1939 Aknaszlatina, Akna Slatina, SI T2/3 1600



42131. \* 1911 Aknaszlatina, Akna Slatina, Sla T3/4 3800



42132. \*\* Beregszász, Beregovo, Berehove; A T3 8000



42133. 1938 Beregszász, Beregovo, Bereho T2/32400



42134. 1914 Csap, Chop, Cop; vasútállomás / Na T2/34000



42135. \*\* Csap, Cop, Chop; vasútállomás, Kaz T11200



42136. \* 1914 Csap, Cop, Chop; vasútállomá T2/3 3000



42137. \*\* Huszt, Chust, Khuszt; Kolonie st. za T2/31600

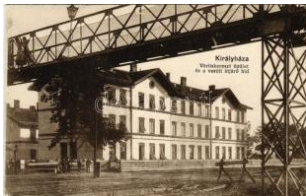

42138. 1918 Királyháza, Korolevo, Královo n T2 1400

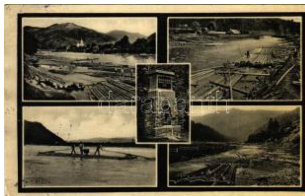

42139. \* 1939 Körösmező, Körösmező, Jasziny T32000

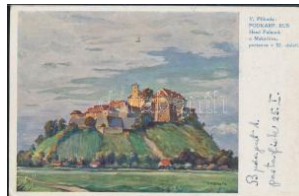

42140. 1938 Munkács, Mukacheve, Mukace T2/31200



42141. 1912 Nevicke, Nevytske, Nyevicke (U T2/32400



42142. 1938 Rahó, Rachov, Rahiv, Rakhiv; T2/31400



42143. 1915 Terebesfejérpatak, Terebes ( T2/3 15000



42144. 1942 Tiszaborkút, Kvaszi, Kvasy; Ki T2/3 1400



42145. \*\* Ungvár, Uzshorod, Uzhhorod, Uzh 1000







Megnyílt megújult webshopunk! Folyamatosan bővülő kínálat!



42178. 1918 Lipik, Pogled Perivoja / park T2/3 1000



42179. 1900 Lovran, Lovrana; von Süden / T2/3 1400



42180. 1900 Pola, Pola; - 2 db régi képeslap / 2 pre- 1000



42181. 1900 Pola, Pola; Hauptplatz mit Rathaus T2/3 1000



42182. 1900 Pola, Pola; Münz Häuser / hotel villa T2 1800



42183. 1914 Pola, Pola; Monumento a Mas T2/3 1000

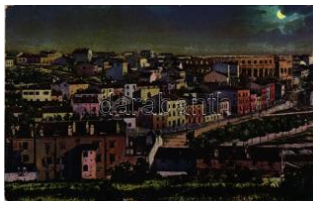

42184. 1915 Pola, Pola; este / night. 1914/1 T2/3 1000



42185. 1916 Pola, Pola; Panorama / látkép T2/3 1600



42186. 1912 Senj, Zengg; Luka / kikötő / port T3 2000



42187. 1912 Veli Losinj, Lusinpiscicolo; Cigale (E T3 1200



42188. 1916 Vinkovce, Vinkovci; Nadsumar T2/3 1000



42189. 1901 Zagreb, Zágráb; Akademicki trg / T3 4000



42190. 1900 Zágráb, Agram, Zagreb; Mesnicka u T2 3000



42191. 1901 Zagreb, Zágráb; Narodne nosn T2/3 3000

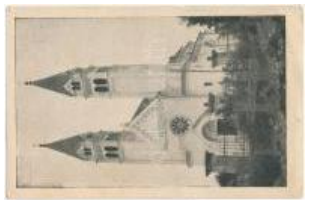

42192. 1933 Apatin, Crkva Srca Isusova / He T3 1600



42193. 1900 Cservenka, Crvenka; vasútállomás T2/3 1000



42194. 1900 Cservenka, Crvenka; pincék. Gey T2/3 6000



42195. 1907 Cservenka, Crvenka; Fülöp Gre T3 7000



42196. 1902 Csóka, Cok (Torontál); Római k T4 6000



42197. 1912 Ferenchalom, Franzfeld, Kacarev T4 5500



42198. 1900 Galambóc, Golubac; várromok. Mú T2/3 4200

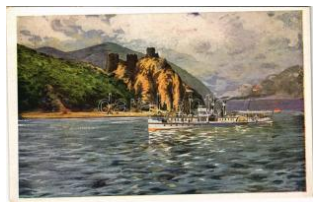

42199. 1900 Galambóc, Golubac; "Deák Ferenc" t T2 4200



42200. 1900 Kevevára, Temeskubin, Kovin; Szt. Ist T2 3000

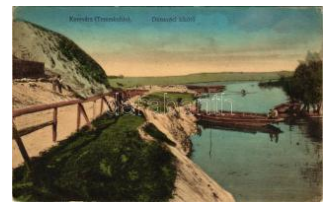

42201. 1900 Kevevára, Temeskubin, Kovin; Duna T2/3 4600



42202. 1913 Kevevára, Temeskubin, Kovin; S T2 2000



42203. 1941 Mohol, Mol; római katolikus tem T2/3 000



42204. 1915 Nagybecskerek, Zrenjanin, Ve T2/3 2000



42205. 1909 Nagyikinda, Kikinda; M. kir. tö T2/3 2800



42206. 1903 Palánka, Németpalánka, Backa P T3 4200



42207. 1917 Palics, Palice; Nagyszálloda és T2/3 1400



42208. 1900 Pancsova, Pancevo; Selyemfonoda. W T4 000



42209. 1900 Pancsova, Pancevo; Weisz szálloda T1 3200

NO IMAGE





42210. ✱ Szenttamás, Bács-szenttamás, Srbo T2/3 1000



42211. ☒ 1911 Titel, Piac tér / square (EK) T2 T2/31600



42212. ☒ 1910 Törökbecse, Újbecse, Novi Be T2/3 2800



42213. ✱✱ Újverbász, Novi Vrbas; Zuckerfab T2/3 2800

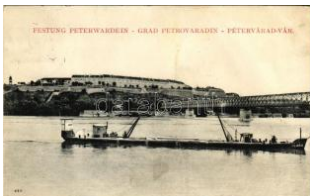

42214. ✱ Újvidék, Novi Sad; Pétervárad vár, "KL T31600



42215. ☒ 1943 Újvidék, Novi Sad; utca, Vadász T3 1600



42216. ☒ 1916 Újvidék, Novi Sad; II. Rákóczi T3/4 1200



42217. ☒ Újvidék, Novi Sad; Duna utca, villam T2/3 1200



42218. ☒ 1916 Újvidék, Novi Sad; Duna utca, T2/3 1200



42219. ✱✱ Újvidék, Novi Sad; Izraelita templom T26000



42220. ☒ 1936 Újvidék, Novi Sad; Fő posta, vill T2 2600



42221. ✱ Újvidék, Novi Sad; Püspöki rezidencia T2/3800



42222. ☒ 1944 Újvidék, Novi Sad; Horthy Miklós T21000



42223. ✱ 1908 Versec, Vrsac; Temető a kápoln T3 2000



42224. ☒ 1917 Versec, We rschetz, Vrsac; par T2/32000

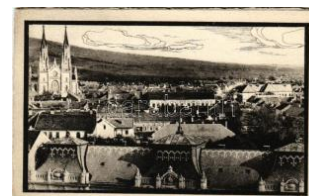

42225. ☒ 1917 Versec, We rschetz, Vrsac; Kirch T22000



42226. ☒ 1917 Versec, We rschetz, Vrsac; szó T2/32000



42227. ☒ 1917 Versec, We rschetz, Vrsac; pál T2/3 3000



42228. ☒ 1917 Versec, We rschetz, Vrsac; M. ki T2 2400



42229. ☒ 1917 Versec, We rschetz, Vrsac; Rom T2 2400



42230. ✱ 1917 Versec, We rschetz, Vrsac; Vá T3/4 3000



42231. ✱✱ Zimony, Zemun; első világhá T21200



42232. ☒ 1901 Zimony, Semlin; K.u.k. D T3000



42233. ☒ 1912 Zombor, So mbor; Iskola nének i T2 7000



42234. ✱ 1904 Zombor, So mbor; Szent István te T3000



42235. ☒ 1913 Zombor, So mbor; Jókai tér, p T2/3 12000



42236. ✱✱ Fraknó, Forchte nstein; Az ősi fraknó T3 1000

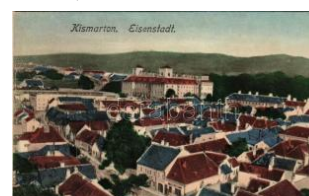

42237. ✱✱ Kismarton, Eisenstadt; (ázott / wet d T4 3000



42238. ☒ 1916 Kismarton, Eisenstadt; 1677-b T2/33000

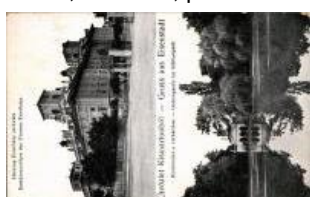

42239. ☒ 1916 Kismarton, Eisenstadt; Herce z T2/32600



42240. ☒ 1916 Kismarton, Eisenstadt; Vizesés T3 1600



42241. ☒ 1916 Kismarton, Eisenstadt; Diszoszl T2 2200



Kérjük telefonos és írásbeli ajánlatait időben adja le!



42242. ✉ 1916 Kismarton, Eisenstadt; Parap T2/32800



42243. ✉ 1916 Kismarton, Eisenstadt; Leopol T2/3 1600

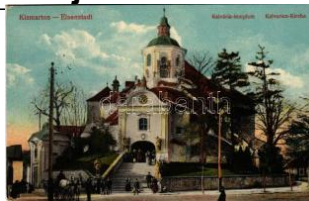

42244. ✉ 1916 Kismarton, Eisenstadt; Kálvária T2 2200



42245. ✉ 1916 Kismarton, Eisenstadt; Látvány T2 2200



42246. ✉ 1916 Kismarton, Eisenstadt; Gloriette T2 1800



42247. ✱ 1926 Lajtakáta, Gata, Gattendorf; Stra T3 4000



42248. ✉ 1966 Léka, Lockenhaus; vár / Burg / c T2 1600



42249. ✉ 1900 Léka, Lockenhaus; várrom. C. Le T23200



42250. ✱ 1927 Léka, Lockenhaus; vár / Burg / c T3 2400



42251. ✉ 1906 Németújvár, Güssing; vár / Sc T2/3 3200



42252. ✱ 1919 Németújvár, Güssing; vár / Schlo T33000



42253. ✉ 1923 Röttfalva-Renedek, Rattersdorf-L T2/3200



42254. ✱ Tarcsafürdő, Bad Tatzmannsdorf; Sé T411000



42255. ✱ 1913 Tarcsafürdő, Bad Tatzmannsdorf T2/3 3000



42256. ✱ Muraszombat, Murska Sobota; A rég T2/3 4000



42257. ✉ 1913 Shkoder, Shkodra, Skadar, Sk T2/32000

NO IMAGE

42258. ✉ Shkoder, Shkodra, Skadar, Skoda, T2/3 1600



42259. ✉ 1918 Shkoder, Shkodra, Skadar, Sko T3 1000



42260. ✱✱ Baltimore, Oheh Shalom Temple / T2/3 5000



42261. ✉ 1923 Manitou (Colorado), Stenhura P T2/32000



42262. ✱✱ Mount Vernon - 8 unused pre-1945 pos 1000



42263. ✉ 1909 Buenos Aires, Plaza de Mayo / s T3 1600



42264. ✉ 1921 Buenos Aires, Boca del Riachu T2/3 1200



42265. ✉ 1913 Buenos Aires, Facultad de Med T2/32000

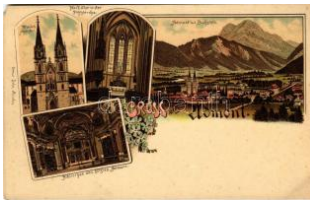

42266. ✱ Admont, Brasius Münster, Hochaltar i T2/3 1800



42267. ✉ 1929 Bad Aussee (Steiermark), Stra T2/3 2000



42268. ✱ Baden bei Wien, Hauptplatz / main sq T2/32000



42269. ✉ 1911 Baden bei Wien, Weilburg mit R T3/42400



42270. ✱ 1899 (Vorläufer) Baden bei Wien, Sach T42400



42271. ✉ 1914 Bad Gleichenberg (Steiermark) T2/33000



42272. ✉ 1899 (Vorläufer) Bad Ischl, Blick von T4 1200



42273. ✉ 1901 Bad Ischl, Poststrasse, Hotel Po T3 1200





42274. \* 1900 Frohnleiten , Ruine Pfannberg / g T32400



42275. \*\* Gesäuse (Steiermark), Brücke / brid T4 1200



42276. \*\* Gmunden, Esplanade u. Franz Jos T2/31200



42277. 1926 Gössing an der Mariazellerbahn, H T21200



42278. \*\* \* Graz - 6 pre -1945 postcards 1000



42279. \* Inn aus der Vogelschau / river map T2 T2 1800



42280. \*\* Innsbruck - leporello booklet with 10 pages 1200



42281. \* Innsbruck (Tirol), Herzog Friedrichst T2/3 2400



42282. \*\* Innsbruck (Tirol), Hotel Kreid adve T2/3 1600



42283. \* 1900 Innsbruck (Tirol), Rudolfs-Brunn T2/31600



42284. \* Innsbruck (Tirol), Rennplatz / square T2/32400



42285. 1900 Innsbruck (Tirol), Maria-Theresi T3 3000



42286. 1906 Judendorf, Judendorf-Straßenge T33000



42287. 1899 (Vorläufer) Kaltenleutgeben, B T2/31200



42288. 1900 Klagenfurt (Kärnten), vom Stad T2/31600



42289. 1929 Klagenfurt am Wörthersee (Kärnte T42400



42290. \* 1916 Klosterneuburg, Die Au mit dem T4 1200



42291. 1902 Klosterneuburg T2/3 T2/3 800



42292. \* 1930 Krems an der Donau, general vie T3 1200



42293. 1918 Korneuburg, Panorama mit Ra T2/31200



42294. 1898 (Vorläufer) Linz, Urfahr, Innere L T32200



42295. \* Linz, Landstrasse, Kleider Magazin, T2/3 1000

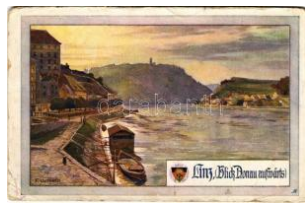

42296. \* Linz, Blick Donau aufwärts. Deutsch T3/4 2400



42297. \* 1895 (Vorläufer!!!) Mariazell (Steierma T42400



42298. \* 1900 Mariazell (Steiermark), church. T2/31000



42299. \*\* Mariazellerbahn, Mariazeller Bahn; G T32400



42300. \* Matrei in Osttirol, Tiroler Trachten, M T3/41000



42301. \* 1899 (Vorläufer) Mauthausen, Volks T2/3 2400



42302. \* 1905 Mürzzuschlag (Steiermark), Hote T3 1400



42303. 1899 (Vorläufer) Neustift im Mühlkre T2/31000

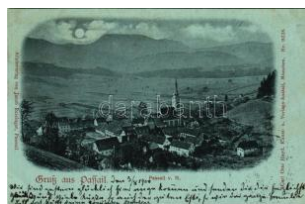

42304. 1900 Passail, Na ch. Jacob Reisinger T2 4000



42305. Paternion, Strandbad / beach, spa. p T2/31400



Megnyílt megújult webshopunk! Folyamatosan bővülő kínálat!



42306. \*\* Pöcking, Herzogliches Schloss P T2/32400



42307. 1916 Rattenberg (Tirol), street view (E T31200



42308. 1898 (Vorläufer) Salzburg, Elektrisc T2/32400



42309. \* Salzburg, Das Begräbnis des Armen / T2 1200



42310. 1898 (Vorläufer) Salzburg, Gruss vo T2/33000



42311. 1932 Salzerbad K leinzell bei Hainfeld, T31400



42312. \*\* \* Salzkammergut - 4 pre-1945 postc 1000



42313. \*\* Sankt Pankraz, church (b) T4 T4 1200



42314. 1900 Sankt Pölten, von Westen / ge T2/31200



42315. \* Sankt Pölten, von Süden / general view T31200



42316. \* Semmering, Blick auf das Kurhaus u T2/31200



42317. \*\* Semmering, Grand Hotel Erzherzog T2 1200



42318. \* 1900 Spillern, Bahnhof / railway station T32400



42319. \* 1899 (Vorläufer) Steyr, Ennsbrücke, Al T3 1800



42320. \* 1936 Stolzalpe (M urau, Steiermark); T2/3 1400



42321. \* Türitz, general view (EK) T2/3 T2/3 1200



42322. \* Villach (Kärnten), Hansgasser Platz T2/3 1200

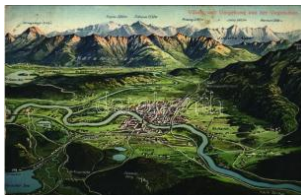

42323. 1915 Villach (Kärnten), und Umgebu T2/31400



42324. \* 1897 (Vorläufer) W aidhofen an der Ybb T3 2800



42325. 1900 Wien, Vienna, Bécs; Seilerstät T2/32400



42326. 1917 Wien, Vienna, Bécs; Grinzing, T2/3 3000



42327. 1915 Wien, Vienna, Bécs; Boerhave T2/3 3000



42328. 1915 Wien, Vienna, Bécs; Neulingga T2/32400



42329. \* Wien, Vienna, Bécs; Das Grillparzer T2/3 2400

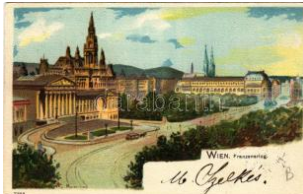

42330. 1899 (Vorläufer) Wien, Vienna, Bécs T2/3 2400



42331. \* Wien, Vienna, Bécs; Volkstheater m T2/3 2400



42332. \* 1900 Wien, Vienna, Bécs; Rotunde. lit T4 1600



42333. 1900 Wien, Vienna, Bécs; Albrechtsb T2/32000

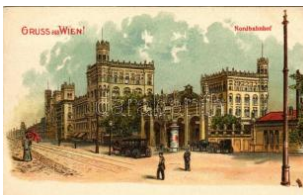

42334. \* Wien, Vienna, Bécs; Nordbahnhof / ra T2 2000



42335. \* Wien, Vienna, Bécs; Kahlenberg u. L T2/31600



42336. 1899 (Vorläufer) Wien, Vienna, Bécs T2/3 2400



42337. 1899 (Vorläufer) Wien, Vienna, Bécs T2/3 3000





42338. 1908 Wien, Vienna, Bécs; Kaiserin T2/32400



42339. 1915 Wien, Vienna, Bécs; Hotel Mei T2/3 2400



42340. 1909 Wien, Vienna, Bécs; Margareth T2/32000



42341. \*\* Wien, Vienna, Bécs; Mariahilferstrasse T2/32000



42342. \* Wien, Vienna, Bécs; Nordwestbahnhof T2 2000



42343. \*\* Wien, Vienna, Bécs; Mariahilferstrasse T3 2000



42344. \*\* Wien, Vienna, Bécs; Unser Kaiser vor T32400



42345. \*\* Wien, Vienna, Bécs; Mariahilferstrasse T2/32000



42346. 1915 Wien, Vienna, Bécs; embarkation T2/3800



42347. \*\* Wien, Vienna, Bécs; Schwarzenberg T2/3800



42348. \* 1912 Wien, Vienna, Bécs; Donaukanal m T800



42349. 1912 Wien, Vienna, Bécs; Renaissance B T2/32000



42350. 1913 Wien, Vienna, Bécs; Hafenpartie T2 2200



42351. 1908 Wien, Vienna, Bécs; Mariahilfe T2/3 1600



42352. 1905 Wien, Vienna, Bécs; Grillparze T2/3 1600



42353. 1902 Wien, Vienna, Bécs; Belvedere T2/32400



42354. 1899 (Vorläufer) Wien, Vienna, Bécs T2/3 2400



42355. 1897 (Vorläufer!) Wien, Vienna, Bécs T2/32400



42356. \* Wien, Vienna Bécs s l. Schottenring, Ho T2 2000



42357. \*\* Wiener Neustadt, Bécsújhely; Herzog T31400



42358. 1934 Antwerpen, Anvers; Haven, do T2/31000



42359. \* Brcko, Brcka; Rathaus, Grand Hotel T2/3 2000



42360. 1934 Brod, Bosanski Brod; Džamijski / mos T2/31000



42361. \* 1913 Brod, Bosanski Brod; Glavna ulica T3 4200



42362. \* 1900 Jajce, waterfalls (fa) T4 T4 2400



42363. \* Mostar, Ahmed B iscevic, owner of B T2/31000



42364. 1917 Sarajevo, Bosnien; Sarajevski most T2/32400



42365. 1916 Sarajevo, Bosnien; Appel Quai mit Late T2/3 1600



42366. \* 1916 Sarajevo, Iz radionice cilima / carp T3800



42367. \*\* Zenica, Cersija / market, bazaar (EM T41800



42368. \* As, Asch; Asch i. Böhmen u. Umgeb T2/31600



42369. \*\* Brno, Brünn; Jo sefinischer Trakt, K T2/31000



**Weboldalunkon a zárás pillanatáig licitálhat és követheti tételei állását!**



42370. 1916 Dobrá Voda u Ceskych Bude T2/3 3000



42371. Karlovy Vary, Karlsbad; Stadtspark / T2/3 2400

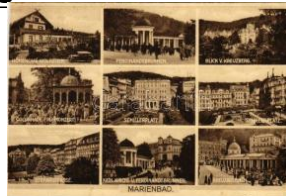

42372. 1931 Mariánské Lázně, Marienbad; Höh T4800

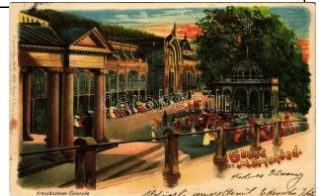

42373. 1899 (Vorläufer) Mariánské Lázně, Mar T3 2400



42374. 1897 (Vorläufer) Nyrsko, Neuern; Sch T32200



42375. Pilsen, Pilsen; Skodovy závody s léta T12000



42376. Prague, Prag; Pozdraz z Prahy, Hradc T32000



42377. 1937 Prague, Prag; T.G. Masaryk zaslo T21200



42378. 1925 Prague, Prag; street (crease) T2 T2/31000



42379. Prague, Prag - 11 pre-1945 postcard 1000

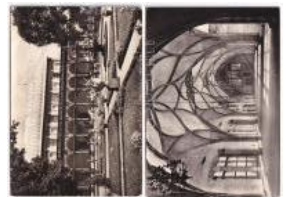

42380. Prague, Prague; - 12 modern postcards 1000



42381. Prague, Prague; - 12 pre-1945 and modern 1000



42382. 1905 Svoboda nad Úpou, Freiheit in T2/3 3200



42383. 1915 Vítkovice, Witkowitz; Dawidstrass T32000



42384. 1921 Vlasim, Zámek / castle (surface) T2/33000



42385. Znojmo, Znaim; - 3 pre-1945 postcard 1000



42386. Znojmo, Znaim - 3 db Régi város képe 1000



42387. 1911 Durban, The Point, steamship. T T42000



42388. Cairo - 3 pre-1945 postcards 1000



42389. Calais, Monument aux Morts / WWI T2/3 1200



42390. 1899 (Vorläufer) Hochfelden, Amts-G T3 2000



42391. Le Traya, Corniche d'Or, La Pointe T2/32000



42392. Lille, Statue Tesselin / statue, monu T2/31200



42393. Lourdes - 6 pre-1945 postcards 1000



42394. Lyon-Vénissieux, La Gare / railwa T2/3 2000



42395. 1911 Nice, Nizza; Avenue de la Gare / T21400



42396. Nice, Nizza; La Place Massena / sq T2/3800



42397. 1911 Nice, Nizza; Le Jardin Public et l T4 1200



42398. Paris - 23 pre-1945 postcards 1000



42399. Paris - 9 pre-1945 postcards 1000



42400. 1904 Paris, Gare de Lyon / railway sta T21200



42401. Paris, Gare de l'Est / railway station, T2/3 1200





42402. \* Paris, Entrée du Moulin de la Galette T1/21000



42403. 1909 Paris, Le Palais d'Orsay a la Nou T31200



42404. 1909 Paris, Bois de Boulogne, Allée T2/31200



42405. 1909 Paris, La Nouvelle Gare d'Orléans T31200



42406. 1899 (Vorläufer) Strassbourg, Strass T2/31200



42407. 1903 Strassbourg, Strassburg; Kleberp T31200



42408. 1902 Strassbourg, Strassburg; Fuchs T2/31200



42409. 1897 (Vorläufer!) Strassbourg, Strass T2/31200



42410. \*\* Versailles - 12 pre-1945 postcards 1000



42411. 1897 (Vorläufer) Chania, La Canée; T310000



42412. \*\* Thessaloniki, Salonica, S T2/33800



42413. 1900 Vathy, Vathi (Ithaca, Ithaki, Ith T2/33000



42414. \*\* Hong Kong, Hongkong; Fountain i T2/33000



42415. \* Hong Kong, Hongkong; New Post Office T23800

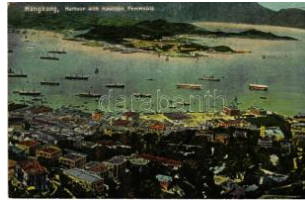

42416. \*\* Hong Kong, Hongkong; Harbour w T2/33800



42417. \*\* Hong Kong, Hongkong; The Peak T2/33800



42418. \*\* Hong Kong, Hongkong; Hongkong T2/33800



42419. \* Hong Kong, Hongkong; Public Garde T2/33000



42420. 1906 Calcutta, Kolkata; Shipping on th T32000



42421. \*\* Ikaruga, Dream Hall in Horyuji Tem T2/31000



42422. \*\* Ikaruga, Nyoirin Kannon in Chuguj T2/31000



42423. 1906 Kyoto, Temple Nishihonganji ( T2/31600



42424. 1927 Tokyo, The Imperial Palace (EK T2/3800



42425. \*\* Beijing, Peking; Marble-boat in Su T2/33800



42426. \*\* Beijing, Peking; Street of Front Ga T2/33800



42427. \*\* Beijing, Peking; Lama Temple (fl) T2/33800



42428. \*\* Chinese Funerals (EK) T2/33800



42429. \*\* Chinese Girls in Jiurickshaw (EK) T313800



42430. \* Hankou, Hankow (Wuhan, Wuchang); T33800



42431. \* Hankou, Hankow (Wuhan, Wuchang) T33800



42432. \*\* Ngankin Pagoda (EK) T2/33800



42433. \*\* Nanjing, Nankin; The Exhibition o T2/33800



Havi két gyorsárverésünkre folyamatosan várjuk a beadásokat!



42434. \*\* Nanjing, Nanking; general view (te T3 3800



42435. \*\* Nanjing, Nanking; (fi) T2/3 T2/3 3800



42436. \*\* Nanjing, Nanking; (EK) T2/3 T2/3 3800



42437. \*\* Shanghai, Kale Hotel (f) T2/3 T2/3 3800



42438. 1914 Shanghai, Broadway with Astor T3/4 3800



42439. \*\* Shanghai, Municipalité Française T2/3 3800



42440. \*\* Qingdao, Tsingtau, Kiau T2/3 3800



42441. \*\* Qingdao, Tsingtau, Kiau T2/3 3800



42442. \*\* Wuxi, Wuhsi, Wusie; (EK) T2/3 T2/3 3800

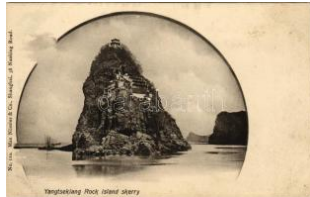

42443. \*\* Yangtze, Yangtsekian Rock Island T2/3 3800



42444. \*\* Yantai, Chefoo, Zhifu; Quai de Tch T2/3 3800



42445. \*\* Zhenjiang, Chinkiang; Custom Hou T2/3 3800



42446. \*\* Zhenjiang, Chinkiang; Golden Island T2/3 3800



42447. 1917 Bielsko-Biala, Bielitz; Ringplatz T3 3000

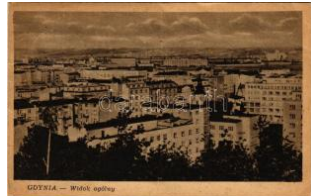

42448. 1917 Gdynia, Widok ogólny / general view (E T3) 3000



42449. \*\* Jaroslau, Yareslov; - pre-19 1800



42450. 1917 Kalwaria Zebrzydowska, Patnicy przed T3 3000



42451. 1938 Katowice, Katowitz; Plac Miar T2/3 1400



42452. \*\* Przemysl, vom Schlossturm. Der Kr T2 1600



42453. 1913 Szczecin, Sztettin; Am Dampfsch T2 1400



42454. \*\* Warszawa, Varsovie, Warschau, Wa T3 2000



42455. \*\* Warszawa, Varsovie, Warschau, Wa T3 2000



42456. \*\* Warszawa, Varsovie, Warschau, Wa T3 2000



42457. \*\* Benghazi, Bengasi; 20 ottobre 1911 T2/3 1200



42458. \*\* Tripoli, 20 ottobre 1911, Lo sbarco T2/3 1000



42459. \* 1924 Fez, Fes; Porte de Bou Jeloud T2/3 1400



42460. \* Marrakesh, Marrakech; L'Hotel de la T2/3 1200



42461. \* 1913 Marrakesh, Marrakech; Camp T2/3 1600



42462. \*\* Cetinje, Cettinje; Banque d T2 1800



42463. \*\* Cetinje, Cettigne; Dvor Nj T2/3 1000

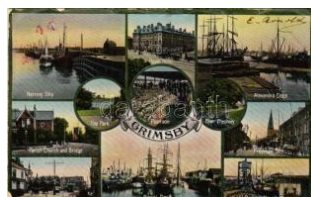

42464. 1910 Grimsby, Royal Dock, Alexand T2/3 2000



42465. 1911 Aachen, Hauptbahnhof / railway T3 1200





42466. 1908 Bad Alexandersbad (EB) T3 T3 1200



42467. Berlin, Brandenburger Tor, double-d T1 1000



42468. 1922 Berlin, Alt-Berlin von der Spree T4 1200

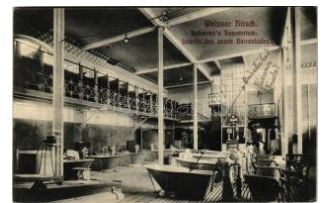

42469. 1906 Dresden, Weisses Hirsch (Wei T2/3 1200



42470. Heidelberg, Schlosshof / castle, co T2/3 1400



42471. 1910 Kempten (Allgäu), Blick nach d T2/3 1200



42472. 1906 Köln, Cologne, Dom, Südseite / T3 1200



42473. Lindau, Leuchtturm / lighthouse T2 T2 1200



42474. 1923 Lübeck, Ostseebad Travemünde T2/3 1200



42475. München, Munich; - 14 pre-1945 po 1200



42476. 1928 München, Munich; Deutsches M T2/3 1200



42477. 1913 München, Munich; Lenbachplatz T2/3 1200



42478. Nürnberg, Nuremberg; Tugendbrunn T2/3 800



42479. 1909 Reinbek, Villenpartien T2 T2 1200



42480. 1908 Wannsee, Sessel Yacht Angela T2/3 1200



42481. 1911 Wannsee, sailing ships (fa) T4 T4 800



42482. 1908 Wetter (Ruhr), Bahnhof / railwa T2/3 2000



42483. 1910 Wiesbaden, Das neue Hotel C T2/3 1200



42484. ~1947 Wittenberge, Bahnhof / railwa T2/3 1200



42485. Myrdal, Bergensbanen / mountain rail T2 3000

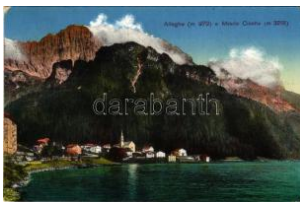

42486. 1913 Alleghe e Monte Civetta T2/3 T2/3 800



42487. Bellagio, Grand Hotel Bretagne T2 T2 1200



42488. Bolzano, Bozen (Südtirol); Monumento T3 1600



42489. 1915 Colle Isarco, Grossglockner (Sü T2/3 1200



42490. 1902 Cornedo all'Isarco, Karneid (S T2/3 3000



42491. Firenze, Le chiese / churches T2 T2 1200



42492. Firenze, Le opere d'arte / statues (EK T2/3 1200



42493. Genova, Grand Hotel Miramare (E T2/3 1200



42494. Grado, beach, bathers (EK) T2/3 T2/3 3000



42495. 1929 Grado, beach, photo T2/3 T2/3 2400



42496. 1909 Merano, Meran (Südtirol); Schl T2/3 1600



42497. 1911 Merano, Meran (Südtirol); Blick T2/3 1600



**Weboldalunkon a zárás pillanatáig licitálhat és követheti tételei állását!**



42498. \*\* Merano, Meran (Südtirol); Blick na T3 **1600**



42499. \* 1919 Merano, Meran (Südtirol); Passe T3 **1600**



42500. \* Merano, Meran (Südtirol); Obermais-T2/3 **1600**



42501. \* Merano, Meran (Südtirol); Asam's Back T3 **1400**



42502. \* 1929 Merano, Meran (Südtirol); Grup T2/3 **1600**



42503. \* 1929 Merano, Meran (Südtirol); Grup T2/3 **1600**



42504. \* 1929 Merano, Meran (Südtirol); Albe T2/3 **1600**



42505. 1903 Milano, Piazza del Duomo / sq T2/3 **1200**



42506. \*\*\* Milano, Milan; Cartolina Ufficiale dell' Es **1200**



42507. \*\*\* Milano, Milan; Hotel Agnello et du Do T3 **1400**



42508. \*\*\* \* Milano - 7 pre-1945 postcards **1000**



42509. \* Napoli, Naples; Napoli vecchia / old T2/3 **1200**



42510. 1907 Napoli, Naples; Piazza Garibaldi T3 **1200**



42511. \* Napoli, Naples; Via di Basso Porto / st T3 **1200**



42512. \* Nervi, Passeggiata a Mare T2 **1200**



42513. \* Nervi, Il porto / port T2 **1200**



42514. 1907 Palermo, Villa Igea. Carlo Golia & Co T3 **1200**



NO IMAGE



42515. \* Ridanna (Südtirol), Kaiserin Elisabeth-T3 **1200**



42516. \*\*\* Roma, Rome; 6 pre-1945 postcards (A1000)



42517. \* 1929 Trafoi (Stelvio, Stilfs; Südtirol); T2/3 **1600**



42518. 1900 Trento, Trient (Südtirol); Castello / ca T2/3 **2400**



42519. 1905 Trieste, Trieste; Stazione della T2/3 **1600**



42520. \* Venezia, Venice; Lido, Panorama da T1/2 **1200**



42521. \*\*\* Venezia, Venice; Albergo Grande I T2/3 **1200**



42522. 1927 Viareggio, Bagno Lido / beach (E T3) **1200**



42523. \*\*\* Vipiteno, Sterzing (Südtirol); Neusta T2 **2400**



42524. 1897 (Vorläufer) Moscow, City Dum T2/3 **7000**



42525. \* Nikolsk-Ussuriysk, railway station, loco T2 **3200**

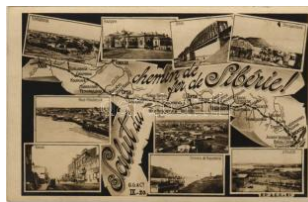

42526. \*\*\* Siberia, Salut du chemin de fer de S T1 **1500**



42527. \*\*\* Vyborg, Wiborg, Wiipuri, Viipuri; Ase T1 **1200**



42528. 1904 Azuga, Fabrica. Edit. Rhein & T2/3 **4000**





42530. 1933 Braila, Stra da Regala / street T2/3 3000



42531. 1938 Bucharest, Bukarest, Bucures T2/3 1000



42532. 1933 Bucharest, Bukarest, Bucures T2/3 12000



42533. 1902 Bucharest, Bukarest, Bucure T2/3 22000



42534. 1928 Bucharest, Bukarest, Bucuresti, T2/3 2400



42535. 1917 Bucharest, Bukarest, Bucures T2/3 3000



42536. Bucharest, Bukarest, Bucuresti, Buc T2/3 3000



42537. 1929 Bucharest, Bukarest, Bucuresti, T3/4 2000



42538. Bucovina, Bukovina; Djumaleu (1859) T2 4400



42539. Bucovina, Bukovina; Oro T2/3 4000

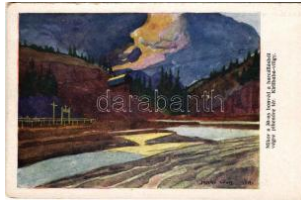

42540. Carlibaba, Kirlibaba, Radnalajosfalva T23600



42541. Carlibaba, Kirlibaba, Radnalajosfal T2/3 3600



42542. Carlibaba, Kirlibaba, Radnalajosfalva T1/2 4400

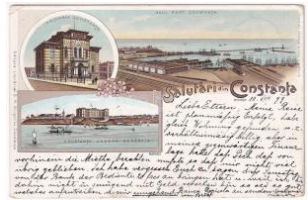

42543. 1899 (Vorläufer) Constanta, Prima T2/3 22000



42544. 1910 Craiova, Strada Unirei / street T2/3 8000



42545. Craiova, Királyi; Parcul Bibescu / castle T41200



42546. Onesti, Ónfalva; Onyest (Bacau); Bi T1 6000



42547. Romania, Cseh szlovák vonat vasú T2/39000



42548. Slanic-Moldova, Szlanikfürdő; Paraul T2/3 1000



42549. 1917 Slanic Moldova, Szlanikfürdő; T2/3 1000



42550. 1911 Soveja (Putna), Szovezsa; Drum T35500



42551. 1901 Turnu Severin, Szörényvár; V T2/318000

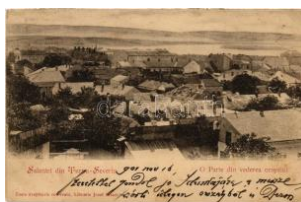

42552. 1901 Turnu Severin, Szörényvár; O T2/31600



42553. 1922 Turnu Severin, Szörényvár; shop T21200

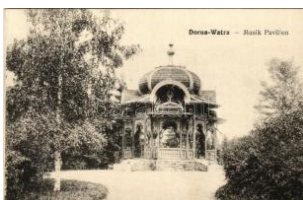

42554. Vatra Dornei, Dornavatra, Bad Dorn T2 4000



42555. Vatra Dornei, Dornavatra, Bad Dorn T2 4000



42556. Vatra Dornei, Dornavatra, Bad Dorn T2 4000



42557. Vatra Dornei, Dornavatra, Bad Do T2/3 4000



42558. Vatra Dornei, Dornavatra, Bad Do T1/2 4000



42559. Vatra Dornei, Dornavatra, Bad Dorn T2 4000



42560. Vatra Dornei, Dornavatra, Bad Dorn T2 4000



42561. 1917 Vatra Dornei, Dornavatra, Bad D T2 4000



Megnyílt megújult webshopunk! Folyamatosan bővülő kínálat!



42562. \* 1914 Madrid, Calle de Alcalá / street, T2 1000



42563. \*\* 1928 Für das A. Iter. Bundesfeier / Po T22000



42564. \* Göschenen, Rienthal (EK) T2/3 T2/3 1200



42565. \* Jungfraubahn, Eigergletscher und Mö T2/31200



42566. \*\* Veytaux, Chillon et la Dent du Midi T1/21200



42567. \*\* Kristineberg (Lycksele), Skrapping a T1 1000



42568. \* Dakar, Place Protet, Jour de fete / squ T2 1600



42569. \*\* Rufisque, Le Marché / market (EK) T2/31600



42570. \* 1905 Rufisque, S angalcam et ses D T2/3 1600



42571. \* 1908 Beograd, Beigrade; Le debarca T2/32000



42572. \*\* Singapore, Singapour; Boat Quay T2/3 2000



42573. \* Divaca, Divacca, Divaccia; (EB) T3 T3 1400

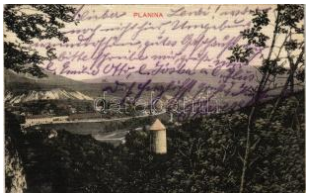

42574. \* Planina (Postojna), general view (EK) T2/34000



42575. \* Portoroz, Portoros; Hotel Centrale (cu) T4 1200



42576. \* Portoroz, Portoros; T1/2 T1/2 1600



42577. ☒ 1906 Postojnska jama, Adelsberger G T31600

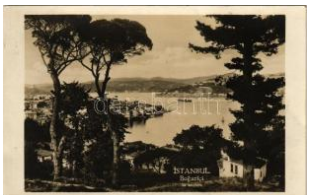

42578. \*\* Constantinople, Istanbul; Bogazici T2/3 1200

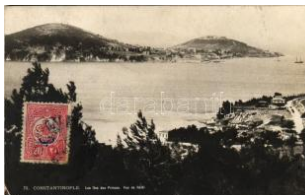

42579. ☒ 1911 Constantinople, Istanbul; Les I T2/3 1200



42580. ☒ 1911 Constantinople, Istanbul; Chate T2/31200



42581. ☒ 1907 Izmir, Smyrne; Fond du golfe d T2/31600



42582. ☒ Mersin, Mersine; Vue du port. TCV ca T2 2000



42583. ☒ 1915 Kolomyia, K olomyja, Kolomyya, T3 3000



42584. \*\* Kovel, Kowel; A n der Turja / Turya T2/3 2000



42585. ☒ 1916 Lutsk, Luck; Cathedral + "K.u. T2/3 1200



42586. ☒ 1929 Lviv, Lwów, Lemberg; Ulica W T2/3 3000



42587. ☒ 1918 Lviv, Lwów, Lemberg; Rynek / R T33000



42588. ☒ 1917 Lviv, Lwów, Lemberg; Ul. Syks T3/41000



42589. ☒ 1915 Lviv, Lwów, Lemberg; Ulica W T2/3 1600

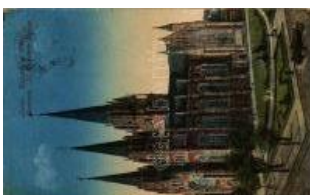

42590. \* Lviv, Lwów, Lemberg; Kosciol sv. Elzbie T3800



42591. \* 1910 Odesa, Odesa; Vue generale de T43000



42592. \*\* Stryj, Stryj; Ul. B atorego / street T1 T1 2000



42593. \* Vylkove, Vilkove, Valcov; Strada Ind T2/3 2000





42594. \* Vylkove, Vilkove, Valcov; Canal, wo T2/3 2000



42595. \*\* Zhmerynka, Zmerinka; Bahnhof / r T3/4 4000



42596. \*\* Koca a malacai val / sow pig with h T2/3 1000



42597. ☒ 1934 Indiai elefántok / Indian Elephant T3 1000



42598. \*\* Kúszók csoportja. Magyar Földrajzi T3 3000



42599. \*\* Monkey family. Emb. litho (lyukak / p T41400



42600. ☒ 1901 Dragonflies and frogs. "Xylochro T41400



42601. \*\* Hölyg autó mellett / Vintage automoto T2 1000



42602. \* Bélyegekből kivágott és összeragasztó T3 1200



42603. ☒ Bélyegekből kivágott és összeragasztó T3 1200



42604. \* Bélyegekből kivágott és összeragasztó T3 1200



42605. \* Bélyegekből kivágott és összeragasztó T3 1200



42606. \* 1936 Bélyegmuki levelezőlapok. Máre T3 1200



42607. \*\* Bélyegekből kivágott és összeragasztó T2/3 1200



42608. \* Bélyegekből kivágott és összeragasztó T3 1200



42609. \*\* Sielő. Bélyegekből kivágott és összeragasztó T2/3 3000



42610. \* Set of Austrian, Austro-Hungarian stamps T4000



42611. \*\* Futók. Bélyegekből kivágott és összeragasztó T23000



42612. \*\* Teniszező. Bélyegekből kivágott és összeragasztó T23000



42613. \*\* Bélyegmuki. Bélyegekből kivágott és összeragasztó T23000



42614. \*\* Sielő. Bélyegekből kivágott és összeragasztó T23000



42615. \*\* Sielő. Bélyegekből kivágott és összeragasztó T23000



42616. \*\* Sielő. Bélyegekből kivágott és összeragasztó T23000



42617. \*\* Kézilabdázó. Bélyegekből kivágott és összeragasztó T23000



42618. \* Emlékül a magyar törpéktől, Liliputi T2/3 1000



42619. ☒ 1901 Souvenir from the Barnum & B T2/3 3600



42620. ☒ 1900 Clown. T.K. L.K. 105. Hornyáns T2/3 2000



42621. ☒ 1899 (Vorläufer) Clown with rolling dice T42000



42622. \*\* Fr. Johanna beim Frühstück. Die mu T43600



42623. \*\* Der tätowierte Mann. Hindu mit dopp T3 3600

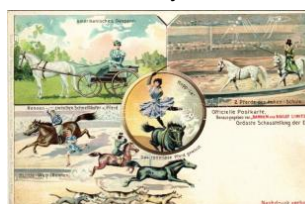

42624. \*\* Amerikanisches Gespann. 2 Pferd T2/3 3600



42625. \*\* Nagy Géza és felesége átváltozó teng T2/3 1600



**Weboldalunkon a zárás pillanatáig licitálhat és követheti tételei állását!**



42626. \*\* Komische Clown-Kapelle. Hanswü T3 3600



42627. \*\* Cserkészek / Scout camp. photo T1 T1 1000



42628. ☒ 1942 Kőrösmező, Yasinia, Yasinya, T2/3 1800



42629. \*\* A cserkész aho l tud, segít. Cserké T2/3 1200



42630. \*\* A cserkész híve n teljesíti kötelesség T2 1200



42631. \*\* A cserkész vidám és meggondolt. T2/3 1200



42632. \*\* A cserkész feje bbvalóinak jószívú T2/3 1200



42633. \*\* A cserkész más okkal szemben győ T2/3 1200



42634. \*\* A cserkész felté tlenig igazat mond. C T4 1200



42635. \*\* Márton L.-féle C serkészevelezőlapo T2 1200



42636. \*\* Márton L.-féle C serkészevelezőlapo T2 1200



42637. \*\* Márton L.-féle C serkészevelezőlapo T2 1200



42638. \*\* Márton L.-féle C serkészevelezőlapo T2 1200



42639. \*\* Márton L.-féle C serkészevelezőlap T2/3 1200



42640. \*\* Húsvét. Márton L.-féle Cserkésze T2/3 1200



42641. \* A cserkész mások kal szemben gyöngé T3 1000



42642. \*\* Szent György a cserkészek védőse T2 4600



42643. ☒ 2 db RÉGI Márton L. Cserkészek képeplap 2000



42644. \* Meztelen erotikus hölgy / Vintage eroti T2 6000



42645. \* Die Musikanten / The Musicians. Gent T3 1200



42646. \*\* Erotikus meztelen hölgy / Erotic nu T2/3 6000

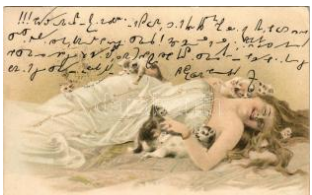

42647. ☒ 1907 Gently eroti c lady art postcard T2/3 2000



42648. \*\* Portu National R oman / Román juh T2/3 1800

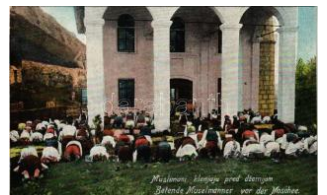

42649. ☒ Muslimani klanjaj u pred dzamijom / Be T2 1600



42650. \*\* Mezőkövesdi "M ária leányok" / Hun T2/3 1200



42651. \* Püspökbogáti par aszt nők, magyar f T3/4 2000



42652. \*\* Székler Mádche n. Siebenbürgische T2/3 8000



42653. \*\* Hortobágyi juhás z, magyar folklór T2/3 1400



42654. \*\* Tardi matyó me nyecske, magyar n T2/3 1400



42655. \*\* Magyar folklór m üvészlap. Rigler r.- T2/3 1000



42656. \* Dancing Arabs / T áncoló arab nők. Á T3/4 1200



42657. ☒ 1917 Ukrainische Typen und Landsca T3 1000





42658. 1902 Corrida de Toros. Un Puyazo / T4 1200



42659. 1914 Bosnian folklore, Muslim woman in a blue cloak, T2/3 2000



42660. Poniendo el Argollo / Argentine folk T2/3 1200



42661. Stubai Musikkapelle. Tiroler Trachten T2 2000



42662. Enfants arabes jouant / Arab children T2/3 1000



42663. Japan gésák / Japanese geishas (E) T2/3 1200



42664. Afrique Occidentale Française. Typ T2/3 1200



42665. Afrique Occidentale Française. Jeu T2/3 1400



42666. 1906 Ruthénok (ruszínok), rutén folklor T3 9000



42667. Udvarhely-Maroszi népművelés; Szék T4 1000



42668. Hongrois. Série B. Magyar leány sz T2/3 1000



42669. Kölö tancosok / Kolotanz / Balkan folk T2 1000



42670. 1921 Disznópásztor. A magyar népi T2/3 1400



42671. Kalocsa, kézimunkázó lányok / Hun T1 1400



42672. Ostseebad Zoppot / Polish folk T2/3 4200



42673. "Help! Help!" Kute Kiddies Series No T2/3 1600



42674. 1943 Vidám wekend! Táncoló gyerekek T2/3 1000



42675. 1901 Children art postcard (Rb) T2/3 T2/3 1200



42676. 1905 Girl with dog (EK) T2/3 T2/3 1200



42677. 1925 Children art postcard. LP 356/ T2/3 1200



42678. Children art postcard, swimming pool T2 1200

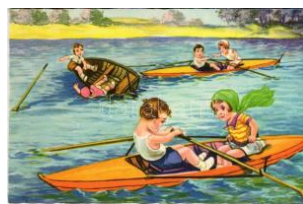

42679. Children art postcard, rowing boats, T2 1200



42680. Children art postcard, sailboats. Ama T2 1200



42681. Children art postcard, romantic couple T2 1200



42682. 1930 Children art postcard, romantic T2/3 1200



42683. 1902 Children with storks (EB) T2/3 T2/3 1200



42684. 1899 (Vorläufer) Rembrandt-Postka T2/3 1200



42685. 1899 (Vorläufer) Weisst du Mutterl, w T3 1200



42686. Children art postcard, walk in the city T2 1200



42687. Children art postcard, walk in the city T2 1200



42688. Children art postcard, Christmas tree T2/3 1600



42689. Children art postcard, romantic couple T2/3 1200



Megnyílt megújult webshopunk! Folyamatosan bővülő kínálat!



42690. ☒ 1907 Girl with dog. Oranotypie (EB) T3 1200



42691. \*\* Children art postcard, kissing. Amag T2 1200



42692. ☒ 1929 Children art postcard, romantic c T31200



42693. \*\* Children art postcard, romantic coup T2 1200



42694. \*\* Children art postcard, romantic coup T3 1200



42695. \* Kislány játékbabákkal / Girl with dolls. T4 1000



42696. ☒ 1940 Kettesben kellemebb! Kisgyer T3 1000



42697. ☒ 1910 K.u.K. Kriegsmarine SMS Nautilu T24200



42698. ☒ 1912 Crikvenica, Cirkvenica; K.u.K. T2/3 7000



42699. ☒ 1901 K.u.K. Kriegsmarine SMS Nautilu T27000



42700. ☒ 1904 K.u.K. Kriegsmarine SM Schiff "M T34000



42701. ☒ 1904 K.u.K. Kriegsmarine SM Schiff "M T3200



42702. ☒ 1908 K.u.k. Kriegsmarine SMS Auro T2/35500



42703. ☒ 1901 K.u.K. Kriegsmarine S.M.S. "H T2/3 4700



42704. ☒ 1903 K.u.K. Kriegsmarine SMS Alba T2/3 5000



42705. \* 1908 Fiume, Rijeka; K.u.K. Kriegsmarine T2/3 6000



42706. \*\* K.u.K. Kriegsmarine SMS Albatros T2/3 7000



42707. ☒ 1917 K.u.K. Kriegsmarine S.M.S. Alp T2/3 4200



42708. ☒ 1906 Pola, K.u.K. Kriegsmarine S.M T2/3 6500



42709. ☒ 1913 K.u.K. Kriegsmarine S.M.S. Alp T2/3 4000



42710. ☒ 1898 (Vorläufer) K.u.K. Kriegsmarine T2 5500



42711. \*\* K.u.K. Kriegsmarine SMS Gamma T2/3 4600



42712. \*\* K.u.K. Kriegsmarine SMS Gamma T3/4 4600



42713. ☒ 1909 K.u.K. Kriegsmarine SMS Gamma T2/3 3000



42714. \*\* K.u.K. Kriegsmarine SMS Gamma Se T 4800



42715. \*\* ~1898 Chania, La Canée; SMS KOME 5500



42716. ☒ 1915 Fröhliche Weihnachten! K.u.K T3/4 14000



42717. \* 1918 Kraków, SMS "WAWEL" a Wis T3/4 12000



42718. \*\* K.u.K. Kriegsmarine Weichselflott T1/2 11000



42719. ☒ 1899 (Vorläufer) Zadar, Zara; K.u.K T2/3 7000



42720. ☒ 1903 K.u.K. Kriegsmarine S.M. Schi T2/3 6500



42721. \* K.u.K. Kriegsmarine SMS Frundsberg a T2 7000





42722. \*\* K.u.k. Kriegsmarine SMS Aurora Ko T17000



42723. \* 1899 (Vorläufer) Constantinople, Istanbul T36000



42724. \*\* Constantinople, Istanbul; Pera (Beyo T13600



42725. 1904 K.u.K. Kriegsmarine S.M.S Tauru T23400

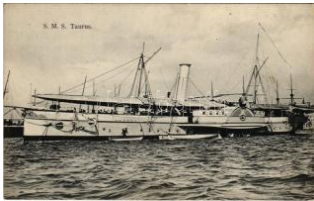

42726. \*\* K.u.K. Kriegsmarine S.M.S. Taurus T2/36000



42727. \*\* K.u.K. Kriegsmarine SMS Nautilus T2/35000

NO IMAGE

NO IMAGE

42728. \* 1917 Montenegro, K.u.K. Kriegsmarine T36000

42729. 1898 (Vorläufer) S.M. Schiff "Miramar T25500

NO IMAGE

NO IMAGE



42731. \* 1848-1898 Erinnerung an das 50. Jah T2/310000



42733. \* K.u.K. Kriegsmarine S.M.S. Saída B T2/35000

42730. 1898 (Vorläufer) Pola, Pula; Sbarco T2/36000



42734. \* K.u.K. Kriegsmarine S.M.S. Camaleon T36500



42735. 1903 K.u.K. Kriegsmarine S.M. Jungen T25000



42736. \*\* K.u.K. Kriegsmarine S.M.S. Bravo T1/27000



42737. 1898 (Vorläufer) K.u.K. Kriegsmarine T27000



42738. \* K.u.K. Kriegsmarine S.M.S. Arthemis T1/27000

NO IMAGE

NO IMAGE

NO IMAGE

42739. \* 1917 K.u.K. Kriegsmarine SMS U.C. T1/26000

42740. \* 1916 K.u.K. Kriegsmarine SMS U.C. 4 T36000

42741. \* Bojana River (?), K.u.K. Kriegsmarine T26000

NO IMAGE

NO IMAGE

NO IMAGE



42743. 1914 K.u.K. Kriegsmarine Eskadre vor T31400

42742. 1918 K.u.K. Kriegsmarine U-Suchfl T2/310000

42744. \*\* Tengerész járőrök az Adria partján / T12400

42745. \*\* Signalabteilung der K.u.k. Kriegsmarine T12600



42746. \*\* K.u.K. Kriegsmarine S.M. Torpedoboot T1 10000



42747. \* 1917 K.u.K. Kriegsmarine S.M. Torpedoboot T110000



42748. \*\* K.u.K. Kriegsmarine S.M. Torpedoboot T26000

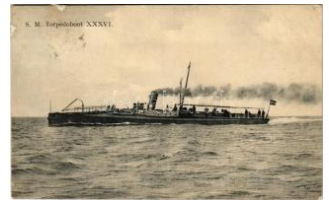

42749. 1909 K.u.K. Kriegsmarine S.M. Torpedoboot T25000



42750. \*\* K.u.K. Kriegsmarine S.M. Torpedoboot T1/25000



42751. \*\* K.u.K. Kriegsmarine S.M. Torpedoboot T1/26500

NO IMAGE

42752. \*\* Abbazia, Opatija; Nordstrand mit SM T25000



42753. 1918 S.M.K.D. Makarska - K.u.k. K T2/310000



**Az árverési tételek színes képekkel a darabanth.com oldalon!**



42754. 1902 K.u.K. Kriegsmarine S.M. Tor T2/3 **6000**



42755. 1903 Veli Losinj, Lussinpiccolo; K.u.K. T4 **7000**



42756. K.u.K. Kriegsmarine Minensuchboot T2/36000



42757. K.u.K. Kriegsmarine S.M. Torpedoboot T1 **6000**



42758. 1900 Abbazia, Opaticja; K.u.K. Kriegsmarine **6000**

NO IMAGE

42759. 1918 Torre di Mosto, Cs. és kir. haditen T28500



42760. 1898 (Vorläufer) Frohes Wiedersehen T21200



42761. 1915 Belgrad ostroma a Száváról / B T31200

NO IMAGE

NO IMAGE

NO IMAGE

42762. 1904 P. fo. (PIRO SCAFO) "ARSA". G. T4 **2000**

42763. Piroscabo Arsa / Abfahrt von Tries T2/3 **1600**

42764. Zadar, Zara; Ceneria e Barcagno / T2/3 **1800**



42765. ~1900 "LIBURNIA" egycsavaros tenge T2 **2400**

NO IMAGE

NO IMAGE

NO IMAGE

NO IMAGE

42766. 1913 Riva del Mandracchio, "TRIESTE T41600

42767. 1913 TRIESTE - Rada (később K.u. T2/3 **2400**

42768. 1912 Fiume, Rijeka; "TÁTRA" egycs T2/3 **1600**

42769. 1942 Parobrod "Savija" A-H. / K.u.K T2/3 **2200**

NO IMAGE

NO IMAGE

NO IMAGE

NO IMAGE

42770. K.k. Finanz-Dampfer "ZADAR-ZARA" T2 **2600**

42771. ~1916 "TÁTRA" egycsavaros tengeri s **2400**

42772. Pola, Pula; S.M. .D. Nesazio, Cs. és T2/3 **1600**

42773. Trieste, Trieszt; Molo Venezia, S.M T2/3 **2000**

NO IMAGE



42774. 1907 Abbazia, Opaticja; Am Molo, S.M T21600

42775. 1903 Hamburg-Amerika Linie. An Bord de T400



42776. 1942 "KENDERE S" vontató motorha T2/35500



42777. RMS Queen Elizabeth, Cunard Whit T2/3800

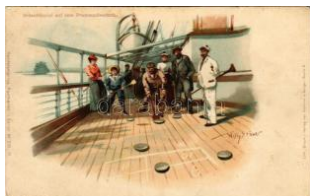

42778. Schaufelspiel auf dem Promenadend T2/31000



42779. Eötvös József (1813-1871), Ország T2/31600



42780. Mikszáth Kálmán, Országos Anya és T31600



42781. Beöthy Zsolt, Országos Anya és C T2/31600



42782. Arthur Schopenhauer, German philo T21400



42783. Fridtjof Nansen (1861-1930), dán szá T2/31400



42784. G. Hauptmann, German dramatist an T2/31200



42785. Rátkay László (1853-1933), népsz T2/33000





42786. 1907 Hölgy virág gal / Lady with flower T2/3800



42787. "Sweet and low" I nter-Art Co. "Hobb T2/3 1600



42788. Lady art postcard , romantic couple. M T2 1200



42789. 1900 Lady art po stcard. Kanitz C. é T2/3 1400



42790. "Good night!" L ady art postcard. R T2/31200



42791. Romantic couple with horse (Rb) T3 T3 1200



42792. Italian lady art pos tcard, romantic cou T2/31200



42793. Mein Liebling / La dy with Dachshund T2/31200



42794. Lady art postcard with dog (EK) T2/3 T2/31200



42795. Lady art postcard . ERKAL No. 301/2 T2/31200



42796. "Instruction" Lady art postcard with p T2/31200



42797. 1913 Lady with be er mugs T2/3 T2/3 1000



42798. Lady art postca rd, romantic couple. T2 1000



42799. 1902 Lady art po stcard, romantic cou T3 1200



42800. 1944 Frissen má zolt szerelem / hum T2/31000



42801. Seprűn repülő bo szorkányok / Witch T2/32200



42802. 1943 Ez aztán a s portoló, szuszog u T3/4 1000



42803. H.R. v. Koerber und Alex Halwax. G T2/3800



42804. 1899 (Vorläufer) Gruss... Art postcard T4 1600



42805. Évszázadokon át a Nyugat védelmé T2/3000



42806. Magyar egység. K iadja az Ereklýes Or T4 1200



42807. Ezért magamat is reá feszítetem. T2/3 2000



42808. Isten hozott! Be vonulás. Kiadja a D T2/31200



42809. 1924 Örök határij el nem lehet e kő, re T3 2800



42810. Hiszekegy. Kiad ja a Magyar Nemz T2/3 1800



42811. La Hongrie mut ilée / A megcsonki T2/3 2400



42812. Hiszekegy. A M agyar Nemzeti Szó T2/32200



42813. Hungária hálája és köszönete Itáliá T2/32000

NO IMAGE

42814. Az ezeréves eg ységes Magyarország T2/3 6000



42815. Délvidék. Báná t-Bácska-Baranya. Nem7000



42816. Porta Culturae. Kiadja a "Szózat" T2/3 1000



42817. Budapest V. Sz abadság tér, Trian T2/3 1600



Megnyílt megújult webshopunk! Folyamatosan bővülő kínálat!



42818. \*\* Budapest V. S zabadság tér, Trian T2/31600



42819. \*\* Fegyverszűnet. Némethy Miklós c T2/3 1000



42820. ☒ 1938 Magyarország éldarabolása a T2/3 2000



42821. \*\* 3 db régi prága i judaika képeslap: zsin 1200



42822. \* Piac Boszniában. Országos Izraelita T T42000



42823. ☒ 1915 Mi vagy te c zibil, katonához kép T311000



42824. ☒ 1944 Schwarcz L ászló zsidó KMSZ (k T4 5000



42825. \* Idilli csónakázás S kelánál a Száván b T2/31600



42826. \*\* Kövesházi Köve ss Hermann hadtest T3 1800



42827. \* Osztrák-magyar k atona / Austro-Hun T2/31800



42828. ☒ 1912 Váratlan ve ndég / An unexpect T2/32000



42829. ☒ 1915 Fröhliche F eiertage! / Wesolych T3 2000



42830. \*\* Ne bánts a sze nt koronát! A m. kir T2/32400



42831. ☒ 1944 Das Infante rie Sturmabzeichen. Fe 4000



42832. \* ~1915 Komárom, Komárnó; Osztrá T2/318000



42833. \* Cseh katona népv iseletes leánykoc T2/3 1000

NO IMAGE



42835. \* Der Sanitätshund entdeckt in einer Wo T21400



42836. \* Ein vom Sanitätsh und in einem verge T2/31400



42837. \* Der Sanitätshund beim Auffinden ein T2/31400

42834. \*\* Udine - 11 db e lső világháborús osztrá 5500



42838. \* Der Sanitätshund hat in der Einsamk T2/31400



42839. \* Der vom Sanitäts hund aufgestöberte T2/31400



42840. \* Hilferuf! / WWI Au stro-Hungarian K.u T2/31200



42841. ☒ 1916 Külügy-Had ügy egyetlen magy T2/33600



42842. ☒ 1915 Népek csat ája dül... / WWI Aust T4 1200



42843. \* Jung übt sich / W WI Austro-Hungari T2/3 1200



42844. \*\* Jertek hozzám, ha eltikkadtok én f T2/31200



42845. ☒ 1917 Heeres Gru ppe Böhme Ermolli. T2/3 1600



42846. ☒ 1917 Cechové pr eplavují reku Addu T2/3 1200



42847. ☒ 1943 Valahol Oro szországban. Tasná T3 2000



42848. ☒ 1906 Das serbisc he Militär bei Anku T3/4 1000



42849. ☒ 1916 Aus deutsch en Gefangenenla T3/4 2000





42850. \* 1918 Első világháborús osztrák-magyar T1/2800



42851. \*\* 34. számú csatáképes kártya. Egy T1/21800



42852. ☒ 1915 Vater, ich ruhe dich! / Első világ T2/31200



42853. ☒ 1909 Verlag des deutschen Schulvere T21200



42854. \*\* Katona. Márton L.-féle Cserkészle T2/31200



42855. ☒ 1944 Pioniere voran! Wir kämpfen un T3 2000

NO IMAGE

NO IMAGE

42856. \* 1917 Virpazar, Kocsi Mihály katonatisz T26000

42857. \* 1918 Zaleszczyki (Galicia), osztrák- T2/3 6000



42858. ☒ 1916 Fesselballon, unsere Artilleriew T2/31000



42859. ☒ Görögkeleti templom Tarnowkán. H T2/3 3000



42860. ☒ 1917 Nehéz idők kelmességei / Fr T2/31000



42861. ☒ 1915 A sebesült imája / WWI Austro T2/31000



42862. \* Gépfegyverosztály és öszvérekkel / K.u.k T31800



42863. ☒ 1904 Bulgarian military, soldiers with T2/31000



42864. ☒ 1917 Der Feldpostbrief / WWI German T3 1000



42865. ☒ 1917 Előőrson / WWI Austro-Hungarian T31000



42866. \*\* Siegesdepeche. Kriegspostkarten vo T11600



42867. ☒ Der sichere Schuß / WWI German m T4 1000



42868. \*\* Első világháborús német katonák T2/3 1000



42869. \*\* Löwen-Franzbranntwein ist das Beste T31000



42870. \*\* Első világháborús osztrák-magyar T2/3 1000



42871. \* 1944 Re-ce-ce nem vagyok én kapitán T31000



42872. \* 1915 Kellemes Karácsonyi üdvözlés. K T3 1000



42873. \*\* K.u.k. Pionierbataillon Nr. 7. Helden T1 1000



42874. ☒ 1916 Viribus Unitis Tábori Posta: Ar T2/31000



42875. ☒ 1915 Herzliche Ostergrüsse! / Húsvét T2/31000



42876. ☒ 1916 Boldog húsvéti ünnepeket! Els T2/31000



42877. \*\* Atak / Polish-German military, attack T2/3800



42878. \*\* Üdvözlés a hídszerzés napján! Hidverés T4800



42879. \*\* A nowo-aleksinieczi lövészárkok / WW T33000



42880. ☒ 1916 Annak amit mondok, a fele se tr T3 3000



42881. \*\* Tiszti kaszinó, és első világháborús osz T1 1200



**Kérjük telefonos és írásbeli ajánlatait időben adja le!**



42882. ✉ 1916 Herzlichen Glückwunsch zum n T33000

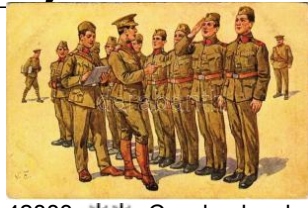

42883. \*\* Czechoslovak military art postcard s: T3 8500



42884. \*\* Czechoslovak military art postcard (ã T3 8500

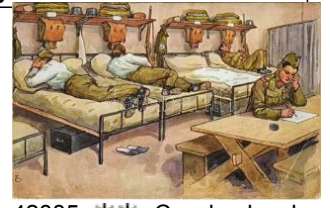

42885. \*\* Czechoslovak military art postcard s: T3 8500



42886. \* 1924 Czechoslovak military art post T2/3 8500



42887. \* Pozsony, Pressburg, Bratislava; oszt T2/3 1400



42888. \* 1917 Osztrák-magyar katona / WWI A T41600



42889. ✉ 1902 Osztrák-magyar lovas katona T2/3 1600



42890. ✉ 1914 Es wartet v ergebnis! / WWI A T2/31400



42891. \*\* Párbaj / Zweikamp / WWI Austro-T2/3 1400



42892. \* 1917 Russisches Bauernhaus / WW T2/3 1200



42893. ✉ 1916 Labedienst / WWI Austro-Hungary T31400



42894. \*\* WWI German and Austro-Hungary T2/3 1200



42895. \* Bárány Lütgendorf a ltábornagy a cs. és k T31200



42896. \* 1917 Des Volkes dank ist euch Gew T2/3 1200



42897. \* Harcok Szerbiában, átkelés a Drinán T2/31200



42898. ✉ 1915 Legiony Polskie, II i III Pułk, Szt T2 3000



42899. \*\* 26. számú csata képes kártya. Egy o T31400



42900. \*\* 19. számú csata képes kártya. Frig T4 1400



42901. \* Auf der Wacht / WWI Austro-Hungary T2/3 2000



42902. \*\* Első világháborús osztrák-magyar k T2 2800



42903. ✉ 1916 Sanitätshund roll hat einen verw T3 1600



42904. \*\* 1916 "Honvédek, Bajtársak" József T2/31400



42905. \*\* 29. számú csata képes kártya. Kat T2/31600



42906. ✉ 1916 29. számú csata képes kártya. T2/3 1600



42907. \*\* 35. számú csata képes kártya. Boko T4 1200



42908. \*\* 1916 József főherceg Öfensége a T2/3 2400



42909. \*\* 1916 Trónörökös Öfensége dekorá T2/32400



42910. \*\* A harminc és feles. Képes Újság k T2/3 1600



42911. \*\* Dragoneros előőrs / Dragoner Vorpost T2/3 2000



42912. \*\* Uzsok, Uzhok; 33. számú csata képe T31400



42913. \*\* 14. számú csata képes kártya. Hat á T31400





42914. \*\* 24. számú csa taképes kártya. Egy T4 1400



42915. \*\* 18. számú csat aképes kártya. Az or T3 1200



42916. \* A vonat ellensége s földön robbog át; Ér T3 2000



42917. ☒ 1914 Frontra kés zülő katonák tábori é T21400



42918. ☒ 1912 Üdvözllet a Krampusztól / Kram T2/3000



42919. ☒ 1924 Üdvözllet a Krampusztól / Kramp T43000



42920. \* 1920 Üdvözllet a K rampusztól / Greetin T3 1000



42921. \* Vergeliche Liebe smüh / "I don't min T2/3 1600



42922. \* Ein schlechter Ta usch / "A deception" T3 1600



42923. \*\* Dog (fl) T2/3 T2/3 1 200



42924. \* Scenes et types. Les Pyrenees. Chi T2/3 1200



42925. ☒ 1902 Pantoffelhe Iden / Dachshund d T2/31200



42926. \*\* One of the Knu ts. C.W. Faulkner & T2/3000



42927. \*\* Bathers are we ll looked after. C.W T2/33000



42928. \* Child with dog. M . M. Vienne T2 T2 1200



42929. ☒ 1914 Love me - I ove my dog. "Nash T2/31200



42930. \*\* Wer ist grösser ? / Child with Bernha T21200



42931. \*\* Lady in high he els with dog. Italian T2/31000



42932. \*\* Bernhardiner un d Dackel / St. Bernar T2/300



42933. ☒ 1934 Kutya / Dog . A.R. & Co. I.B. 150 T3 1000



42934. ☒ 1902 Horse (fl) T 2/3 T2/3 1200



42935. \*\* Diófa. Dr. Méhe s Gyula "Természe T2/31800



42936. ☒ 1927 Olasz szere lmes művészlap. T T2/32400



42937. ☒ 1900 Az indus m egzőkteti a herce T2/3 1600



42938. \*\* Folklore art pos tcard, windmill s: P T2/31000



42939. \*\* R. Baumbach - Gaudeamus. Deut T2/3 1000



42940. ☒ 1900 Tosca. Offic ine G. Ricordi & C. T2/3 1000



42941. ☒ 1915 Cilinderes ú r kollázs lap / Gentle T4 1000



42942. \*\* Hölgy és kislán y / Lady and little girl T2/3800



42943. ☒ The Enchantress . Reinthal & Newman T2/300



42944. ☒ 1937 Vadász. Dia na Istennő útjait já T2/3 1000



42945. ☒ 1899 (Vorläufer) Német szecesszió T3/4 1000



## Havi két gyorsárverésünkre folyamatosan várjuk a beadásokat!



42946. \*\* Josef Kovács. Athenaeum könyv T2/31000



42947. \*\* Monokles. Atheneum könyvmása T3/41000



42948. \*\* Kraxelhuber Tóbiás, preschpuagi T2/3 1000



42949. 1900 Pillangó lány y - titkosírás / Butte T2/31000



42950. \*\* Mihaszna András s. Athenaeum könyv T3 1000



42951. \*\* Ruczaháti Tarja goss illés. Athenaeu T2 1000



42952. \*\* Ifj. Hombár. Ath enaeum könyvmás T2/31000



42953. \*\* Titán Laczi. Ath enaeum könyvmás T2/31000



42954. \*\* Dicsőffy Lóránd . Athenaeum könyv T2/31000



42955. \*\* Strebinsky Czé zár. Athenaeum kón T2 1000



42956. \*\* Tájkép arany sz ecessziós domborn T2/31000



42957. 1900 Szeccszió s hölgy rózsákkal / T2/3 1000



42958. \*\* Ifj. Hombár. Ath enaeum könyvmás T2/31000



42959. 1909 Lady art po stcard, romantic co T2/32000



42960. \* 1918 Herzliche O stergrüße / Easter T2/3 3000



42961. 1921 Barokk hölgy madárral / Baroq T2/3 2000



42962. 1905 Tikmonyi és hóhenhámi Tolyás Dániel



42963. 1900 Hölgy - Kéz zel festett képeslap / T2 1400



42964. 1913 Kellemes H úsvéti Ünnepeket! A T2 7000



42965. \* Kellemes Ünnepe ket! Az Iparművész T2/36000



42966. \*\* Der Held / The Hero. T.S.N. R.M. T2/3 1000

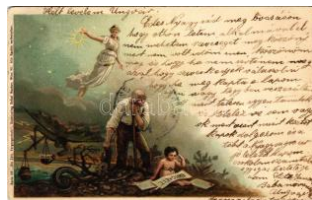

42967. "Ewigkeit" Die Ze it, Vergangenheit. T2/3 1600



42968. 1903 Art Nouvea u, litho art postcard T2/31200



42969. 1911 Hand-drawn and hand-painted T2/31200



42970. \* B.R.W. 154. s: Ca ril Krenek (EK) T2/3 T2/35500



42971. Bakonyi öregassz ony. Magyar Östeh T2/33000



42972. \*\* Art Nouveau lad y art postcard s: M T2/3 3000



42973. \* Ihr Liebling / Lady with dog. Art Nouv T2/34000



42974. \*\* Borozó férfiak k oponyát formázó a T2/3 1600



42975. \*\* Minden csak híu ság. Hölgy kopony T2/3 1600



42976. \*\* Pár koponyát fo rmázó autóban. Opti T3 1600



42977. 1901 Aubepine E sperance. Belgian T2/316000





42978. \* 1918 Lady in hat  
B.K.W.I. 133-1. s: F T21600



42979. \* 1900 Sirenen V /  
Art Nouveau golden T310000



42980. ✉ 1899 (Vorläufer)  
A Quatre Feuilles / T2/3 4000



42981. \*\* Kossuth-bankók  
1848-49-ben. Jelene T3500



42982. \*\* Kossuth Lajos t  
iszteletére veretett a T2 5500



42983. ✉ 1936 Olympische  
Spiele, Berlin / 1936 T32000



42984. \*\* Megvédjük a bé  
két! Művészeti Alk T1/2 1600



42985. \* 1938 Ein Volk, ein  
Reich, ein Führer. T2/3 3000



42986. \*\* Munkások! Polg  
árok! Március 4-én h T4 6000



42987. \*\* Magyar aratógé  
pek munkában / Hun T21000



42988. \* 1919 Páncélvona  
t 1969 - A Magyar T2/3 2000



42989. \* Jégverés előtt biz  
tosítsd a termésed T2/3 2000



42990. \* 1949 Szavazz a N  
épfontra! Magyar T2/3 1200



42991. \*\* Csak két hetes  
a kis Ferke, szája má T41400



42992. ✉ Tuberkulózis elle  
ni küzdelem - nemze T33000



42993. ✉ 1922 Szép virág  
a gyermek lelke... T2/3 3000



42994. \* "Es kann nur eine  
r siegen und das s T2/3 4200



42995. \* Kampf um Brot. B  
ild 3: Entwässerun T2/3 4200



42996. \*\* Termelőszövetk  
ezet. Magyar szoc T2/3 2000

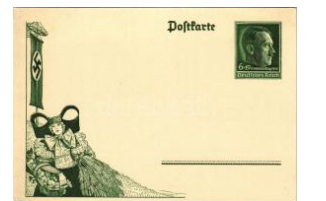

42997. \*\* Erntedanktag, R  
eichserntedankfes T2/3 4200



42998. \*\* Kämpfen Arbeit  
en Opfern. Winterh T2/34200



42999. \*\* 1934 Nationale  
r Feiertag 1. Mai / T2/3 4200

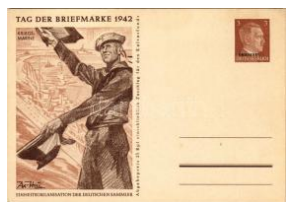

43000. \*\* 1942 Tag der B  
riefmarke. Kriegsma T2 4200



43001. \* 1957 Die Jugend  
der Welt will den F T3/4 1000



43002. \*\* 1942 Tag der B  
riefmarke. Deutsche T2 4200



43003. \*\* 1938 Winterhilfs  
werk (WHW) / "Winte T24200



43004. \*\* 1933 Erster Spa  
tenstich - 1936 100 T2/34200



43005. \*\* Kameradschaft  
sblock der Deutsche T2 4200



43006. \*\* 1933 Deutschla  
nd, Deutschland ü T2/34200



43007. \*\* Nem maradok v  
izben, nincs olyan ha T11000



43008. \*\* Mezőkövesd, S  
zívesen látjuk Maty T2/31800



43009. ✉ 1942 Diáknaptár  
- Lombos Lajos kö T2/3 2400



Megnyílt megújult webshopunk! Folyamatosan bővülő kínálat!



43010. 1959 Es ist ein Würfel gefallen! / N T2/31000

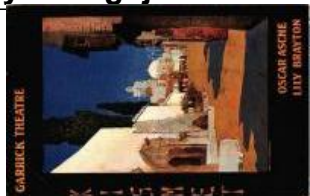

43011. Garrick Theatre. Oscar Asche and Lily T3 1000

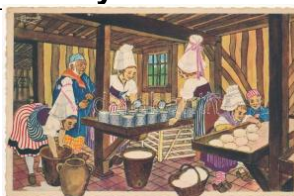

43012. En Parcourant La Normandie... Fabri T2 1200



43013. Tichler János gyógyszerészeti pap T2/35000

NO IMAGE

43014. Tichler János gyógyszerészeti pap T2/35000



43015. 1948 Dávid Endre ládazeme. Spec T2/31600



43016. Schmiedt I. Lajos és Petz Tetsvérek üz 1200

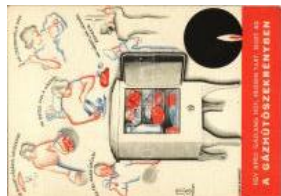

43017. Egy apró gázláng hűt, frissen tart, jeg T23400



43018. Kukorica üszöggolyva kivágása. Mag T2/31800



43019. Dunaföldvár, Morvath Lajos kádár me T41000



43020. Ez a gyilkos gólya. Összetévesztés T2/3 2000



43021. Centenaire du Timbre-Poste Franc T2/3 3000



43022. 1919 Einsiedeln. N. Lienhardt Krone T2/32000



43023. Dreher Mauls csokoládé reklámlap T2/32000



43024. 1927 Én is cserkész lettem! Dreher Ma T32400



43025. 1941 Budapesti Nemzetközi Vásár, T21400



43026. Munkásvédelmi b'örkésztárgyak! B T2/3 2000



43027. Elkán Gyula szűcs-mester nagyáruh T3/4 1200



43028. 1911 Isle of Wight, Bristol Biplane ( T2/311000



43029. 1900 Gross vom Salvator / Német hum T21000



43030. 1900 Alkohol Gramm - Mit Genehmi T2/3 1000



43031. 1922 Gross aus München / Német hum T31200



43032. Grosics Gyula, az Aranycsapat kapu T2/32000



43033. Gletscherspalte / winter sport, ice clim T21000



43034. Korcsolyázó szere Imespár télen / Winte T21000



43035. Téli sport, síelő k / Winter sport, sk T2/3 1200



43036. Téli sport, síelő k / Winter sport, sk T2/3 1200



43037. Téli sport, szánkó verseny / Winte T2/3 1200



43038. Winter-Idylle / Téli sport, síelők / W T1/21200



43039. Téli sport, síelő hölgyek / Winter spo T31200



43040. Chamonix, Mont-Blanc, Mer de Glac T2/31600



43041. Délvidéki válogatott és a francia v T2/3 8000





43042. \* 1956 Cortina, VII Giochi Olimpici D'In T2 3800



43043. \*\* Tekézők csoportképe / Bowlers group T21600



43044. \* 1907 Kúry Klára. Rozgonyi fényképés T3 1200



43045. \*\* Pataky Kálmán, Margitszigeti Színp T1 1000



43046. ☒ 1918 Kosáry Emmi - Juliska (A pacsirt T4 3000



43047. ☒ 1957 Töröcsik Mari - Soós Imre "Körhi T4 1000



43048. \*\* Csanád vármegye térképe. Kiadja K T1 8500



43049. \*\* Szabolcs vármegye térképe. Károl T3/4 7000



43050. \*\* Békés vármegye térképe. Kiadja K T2/37000



43051. \* Unser Kronprinz / Wilhelm, German T2/3 1800



43052. \* Seine Majestät Kaiser Franz Josef mit T2 1600



43053. \*\* Ferenc József / Franz Joseph T2/3 T2/31000



43054. \* Bartha Miklós, politikus, országgyűlé T2/31600



43055. ☒ 1941 Männer der Zeit Nr. 125.: Der Fü T25000



43056. \* 1797-1897 Kaiser Wilhelm der Gross T2/31000



43057. ☒ 1926 Habsburg Ottó gyermekkorában T2 2400



43058. ☒ 1914 A száműzőtt IV. Károly, felesé T2/32400



43059. \*\* Automobil, in dem Erzherzog Franz T1/21800



43060. ☒ 1898 (Vorläufer) Erzsebet királyné ( T3/4 2000



43061. ☒ 1914 Ferenc József / Franz Joseph T2/3 1000



43062. \*\* Sándor szerb király, Draga szerb T3/4 1000



43063. \*\* Le LL. AA. RR. Maria Pia, Vittorio T2/3 1000



43064. ☒ 1909 Szívélyes üdvözléseimet Népnépijátka T4800



43065. ☒ 1904 Fröhliche Ostern! / Easter gree T2/31200



43066. \* 1899 (Vorläufer) Art Nouveau, Floral, T2/3 1200



43067. \* Greeting card with lady and clovers. B T2/31200



43068. ☒ 1906 Boldog Újévet / New Year gree T2/31200



43069. ☒ 1931 Buon Natale / Christmas gree T2/3 1200



43070. \* 1907 New Year greeting art postcard w T4200



43071. ☒ 1905 Herzlichen Glückwunsch zum N T3 1400



43072. \* Fröhliches Neujahr / New Year greeting T21200



43073. ☒ Boldog Újévet / New Year greeting p T2/31200



Megnyílt megújult webshopunk! Folyamatosan bővülő kínálat!



43074. 1907 Boldog Új évet / New Year gree T31400



43075. 1936 Boldog Újév et / New Year gree T2/31200



43076. 1904 Prosit Neujahr / New Year greetin T31200



43077. 1900 Greeting card with angels. litho T2/31200



43078. 1899 (Vorläufer) Greeting card with T2/3 1200



43079. 1905 Joyeuses Paques / Easter gre T2/3 1200



43080. 1900 Art Nouvea u, Floral, Emb. litho g T31200



43081. 1901 Prosit Neujahr / New Year gree T3/41200



43082. 1903 Boldog Újév et / New Year greetin T31200



43083. 1904 Boldog Újév et / New Year gree T2/31600



43084. 1934 Kellemes húsvéti ünnepeket / E T2/31600



43085. Fröhliche Weihnachten / Christmas gr T4 1200



43086. 1937 Kellemes karácsonyi ünnepeke T2/31200



43087. 1909 Glückliches neues Jahr / New Y T3 1200



43088. Glückseliges neues Jahr / New Year T2/3 1200



43089. Fröhliche Ostern / Easter gree T2/3 1800



43090. 1907 Boldog Újév et / New Year gree T2/31800



43091. 1929 Boldog Húsvéti ünnepeket / Ea T2/31800



43092. Boldog Újévet / New Year greeting a T2/31200



43093. 1935 Karácsonyi üdvözlét / Christmas T31200



43094. Üdvözlét a Mikulástól / Saint Nichola T2/3 1200



43095. 1919 Boldog Újév et / New Year greetin T31200



43096. 1934 Ein gutes neues Jahre / New Y T2/31200



43097. Glückliches Neujahr / New Year gre T2/31200



43098. Boldog Újévet / New Year greeting art T3 1200



43099. 1925 Boldog Újév et / New Year gree T2/31200



43100. 1908 Boldog Újév et / New Year gree T2/31200



43101. Boldog Újévet / New Year greeting art T3 1200



43102. 1918 Boldog Újév et / New Year gree T2/31200

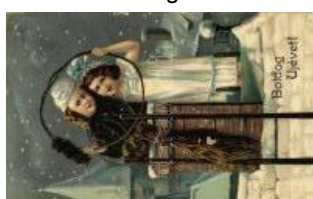

43103. 1909 Boldog Újév et / New Year greetin T31200



43104. 1914 Boldog Újév et / New Year gree T2/31200



43105. 2 db RÉGI üdvözlőláp, litho / 2 pre- 1 1200





43106. \* Kellemes húsvéti ünnepet / Easter T31000



43107. ☒ 1940 Boldog karácsonyi ünnepet / T2/31000



43108. ☒ 1930 Szívélyes üdvözlét névnapjára T2/31000



43109. \* 1908 Glückliches Neujahr! / New Year T3 1000



43110. ☒ 1933 Boldog új évet! Repülőgép / N T2/31000



43111. ☒ 1935 Boldog karácsonyi ünnepet! T2/31000



43112. ☒ Mikulás / Saint Nicholas T2 T2 1000



43113. ☒ 1916 Gefundes und zufriedenes We T2/31000



43114. ☒ 1940 Boldog új évet! Kéményseprő / T2/3 1000



43115. ☒ 1943 Boldog új évet! Kéményseprők hó T31000



43116. ☒ 1936 Boldog új évet! Kéményseprő és T31000



43117. ☒ 1929 Boldog új évet! Malacon lovagló T2/31000



43118. ☒ Boldog újévet! Gyerekek / New Year T2/3 1000



43119. ☒ 1902 Boldog húsvéti ünnepet! Dom T31000



43120. ☒ Die besten Wünsche zum neuen Ja T3/4 1000



43121. \*\* Karácsony / Christmas. Art Nouve T2/3 1000



43122. ☒ 1933 Boldog új évet! Kéményseprő é T2/31000



43123. ☒ 1918 Kellemes Karácsonyi Ünnepeke T2 1000

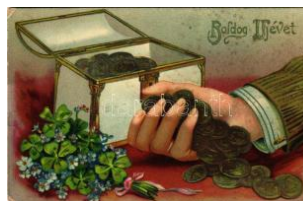

43124. ☒ Boldog újévet! Dombornyomott / New T3/41000

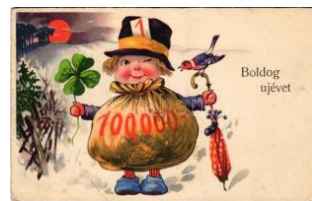

43125. \* Boldog újévet! / New Year greeting. Ha T31000



43126. ☒ 1931 Kellemes karácsonyi ünnepet T2 1000



43127. ☒ Boldog új évet! Malacon lovagló kémé T3 1000



43128. ☒ 1906 Boldog Újévet / New Year greeting T21200



43129. ☒ 1906 Boldog Újévet! Dombornyomott T2/3 1000



43130. ☒ 1901 Karácsonyi üdvözlét Mikulással T2/3 1000



43131. ☒ Kellemes húsvéti ünnepet! Nyúl ma T2/3000



43132. \* Boldog Újévet / New Year greeting art T4 1200



43133. ☒ 1901 Boldog Újévet / New Year greeting T2/31200



43134. ☒ 1903 Vesely novy rok! / New Year greeting T41200



43135. ☒ 1937 PAX - Kegyelemteljes húsvéti T2/3 2400



43136. ☒ 1899 (Vorläufer) Ujévi üdvözlét, Sze T2/31200



43137. ☒ 1915 Die besten Glückwünsche zum T3 1200



**Megnyílt megújult webshopunk! Folyamatosan bővülő kínálat!**



43138. ✉ 1905 Boldog Új évet / New Year gr T2/3 **1600**



43139. ✉ 1898 (Vorläufer) Viel Glück zum neue T2 **1200**



43140. \*\* 1925 Szent Év Magyarok Nemzeti z T3 **1000**



43141. ✉ 1912 XXIII. Internat. Eucharisticus C T2/3 **1200**



43142. \*\* 1947-48 Boldog asszony Éve; Actio T2/3 **1000**



43143. ✉ 1913 Jesus. litho (EK) T2/3 T2/3 **1000**



43144. \*\* Szent Imre. Iza bella királyi herceg T2/3 **4600**

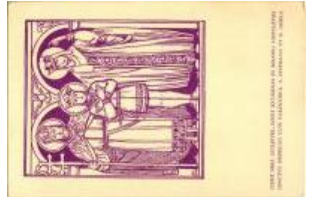

43145. \*\* Szent Imre szül eivel Szent Istvánn T2/3 **4600**



43146. \*\* Szent Imre eljeg yzése. Készüljetek T2/3 **4600**



43147. ✉ 1930 Szent Gellé rt tanítja Szent Imr T2/3 **4600**



43148. ✉ Dombornyomott v irág / Embossed flow T2 **1200**



43149. \* 1906 Domborny o mott virág / Embosse T3 **1200**

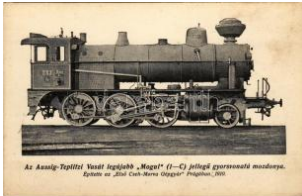

43150. \*\* Az Aussig-Tepl itzi Vasút legújabb M T2 **2000**



43151. \*\* 1956 Deutsche r Reichsbahn-Kale T2/3 **1200**



43152. \* Southern Pacific B . locomotive, train T2/3 **1000**



43153. \*\* Ungarische Dam en-Ensemble "Fára T2/3 **1000**



43154. \*\* Toll Árpád cigán y muzsik és heg T2/3 **1000**



43155. \*\* Vincenzo Bellin i, Italian composer T T2 **1200**



43156. \*\* Franz von Supp e, Austrian compose T2 **1200**



43157. \* Anton Rubinstein, Russian pianist and T2 **1200**



43158. \* Vecsey Ferenc (1 893-1935), magya T2/3 **2000**



43159. \*\* Camille Saint-S aens, French comp T2/3 **1200**

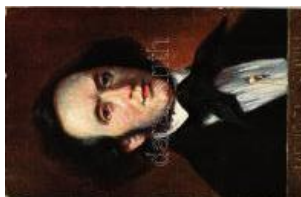

43160. \* Felix Mendelssoh n-Bartholdy, Germ T2/3 **1200**



43161. \*\* Haydn vor der H ofburg. W.R.B. & C T2/3 **1200**







A 445. Gyorsárverés árverés eredménylistája

|       |       |       |       |       |       |       |       |       |       |       |       |       |        |
|-------|-------|-------|-------|-------|-------|-------|-------|-------|-------|-------|-------|-------|--------|
| 40000 | 6000  | 40089 | 3200  | 40301 | 4800  | 40517 | 1600  | 40742 | 3600  | 40982 | 1200  | 41215 | 14000  |
| 40003 | 1200  | 40090 | 3600  | 40305 | 1200  | 40518 | 14000 | 40744 | 5500  | 40990 | 13000 | 41217 | 1600   |
| 40004 | 2000  | 40091 | 2800  | 40307 | 9500  | 40519 | 12000 | 40745 | 7500  | 40995 | 3600  | 41219 | 44000  |
| 40005 | 2400  | 40097 | 3600  | 40311 | 2600  | 40529 | 3200  | 40750 | 6500  | 41003 | 1200  | 41221 | 8000   |
| 40006 | 2600  | 40098 | 3600  | 40312 | 2400  | 40531 | 1400  | 40753 | 1400  | 41005 | 1000  | 41227 | 120000 |
| 40007 | 2000  | 40099 | 9500  | 40321 | 4800  | 40538 | 1800  | 40755 | 3600  | 41006 | 800   | 41228 | 9000   |
| 40008 | 3200  | 40100 | 9500  | 40324 | 2400  | 40545 | 4000  | 40756 | 3000  | 41009 | 4800  | 41229 | 24000  |
| 40009 | 4400  | 40102 | 3600  | 40327 | 2200  | 40546 | 3600  | 40757 | 3600  | 41013 | 1400  | 41231 | 65000  |
| 40010 | 34000 | 40103 | 3600  | 40328 | 2800  | 40552 | 1800  | 40766 | 2600  | 41015 | 2000  | 41233 | 6500   |
| 40011 | 38000 | 40105 | 1200  | 40336 | 3000  | 40553 | 1800  | 40780 | 800   | 41026 | 2400  | 41242 | 13000  |
| 40012 | 26000 | 40108 | 5500  | 40337 | 1200  | 40554 | 2000  | 40781 | 1800  | 41027 | 3600  | 41244 | 3200   |
| 40013 | 16000 | 40109 | 5500  | 40342 | 3800  | 40565 | 6500  | 40799 | 4800  | 41052 | 1800  | 41250 | 5000   |
| 40014 | 16000 | 40114 | 16000 | 40346 | 1000  | 40574 | 3600  | 40800 | 3600  | 41056 | 3000  | 41253 | 12000  |
| 40015 | 1400  | 40116 | 3600  | 40347 | 1600  | 40575 | 3600  | 40803 | 1200  | 41062 | 4800  | 41254 | 12000  |
| 40018 | 10000 | 40117 | 9500  | 40349 | 1000  | 40576 | 3600  | 40807 | 9500  | 41065 | 7000  | 41258 | 16000  |
| 40019 | 6500  | 40122 | 3200  | 40363 | 3800  | 40593 | 12000 | 40808 | 18000 | 41069 | 7000  | 41259 | 9500   |
| 40020 | 10000 | 40127 | 6500  | 40366 | 1200  | 40594 | 4200  | 40815 | 4200  | 41070 | 6500  | 41265 | 3400   |
| 40030 | 3000  | 40132 | 3800  | 40368 | 3000  | 40595 | 5500  | 40820 | 5500  | 41077 | 9000  | 41266 | 4800   |
| 40034 | 1600  | 40133 | 3600  | 40382 | 2800  | 40596 | 8000  | 40822 | 6500  | 41085 | 1200  | 41267 | 28000  |
| 40037 | 1000  | 40134 | 1200  | 40384 | 1600  | 40598 | 3200  | 40825 | 6500  | 41089 | 5500  | 41280 | 32000  |
| 40039 | 1800  | 40137 | 2000  | 40385 | 4800  | 40599 | 3000  | 40828 | 2600  | 41099 | 1200  | 41287 | 5500   |
| 40043 | 1000  | 40139 | 3600  | 40389 | 2800  | 40602 | 1200  | 40832 | 5500  | 41104 | 3000  | 41291 | 5000   |
| 40046 | 1000  | 40148 | 1800  | 40395 | 5500  | 40607 | 4800  | 40833 | 3200  | 41106 | 1200  | 41293 | 3000   |
| 40047 | 2800  | 40156 | 3600  | 40406 | 2000  | 40612 | 5500  | 40836 | 1800  | 41108 | 3200  | 41305 | 4200   |
| 40048 | 1000  | 40159 | 3600  | 40408 | 12000 | 40614 | 3600  | 40841 | 7500  | 41117 | 1000  | 41307 | 6500   |
| 40050 | 1000  | 40166 | 3600  | 40413 | 16000 | 40615 | 2200  | 40845 | 1400  | 41120 | 900   | 41308 | 4400   |
| 40052 | 4400  | 40170 | 6500  | 40414 | 12000 | 40616 | 1000  | 40848 | 4000  | 41128 | 800   | 41309 | 13000  |
| 40053 | 3000  | 40173 | 1200  | 40416 | 3600  | 40628 | 5000  | 40859 | 1600  | 41136 | 7500  | 41310 | 4600   |
| 40054 | 3000  | 40180 | 1800  | 40424 | 3200  | 40634 | 800   | 40860 | 3000  | 41142 | 1600  | 41311 | 65000  |
| 40055 | 1000  | 40181 | 3000  | 40425 | 3200  | 40635 | 6500  | 40867 | 6500  | 41144 | 1200  | 41312 | 4200   |
| 40056 | 1000  | 40183 | 4600  | 40426 | 1600  | 40636 | 10000 | 40871 | 6500  | 41145 | 1800  | 41314 | 12000  |
| 40057 | 5500  | 40208 | 5500  | 40428 | 3200  | 40640 | 1400  | 40874 | 1600  | 41147 | 13000 | 41315 | 12000  |
| 40058 | 3200  | 40211 | 7500  | 40431 | 2800  | 40641 | 800   | 40879 | 1600  | 41148 | 1800  | 41316 | 5500   |
| 40059 | 900   | 40215 | 3600  | 40432 | 2400  | 40646 | 1800  | 40882 | 3600  | 41149 | 1800  | 41317 | 13000  |
| 40060 | 2200  | 40217 | 6500  | 40433 | 1800  | 40655 | 3200  | 40897 | 500   | 41157 | 85000 | 41320 | 1600   |
| 40061 | 1000  | 40218 | 14000 | 40436 | 3200  | 40662 | 50000 | 40910 | 800   | 41159 | 9000  | 41321 | 4200   |
| 40062 | 1000  | 40222 | 9500  | 40440 | 1400  | 40671 | 5500  | 40916 | 5000  | 41160 | 26000 | 41325 | 11000  |
| 40064 | 1000  | 40223 | 8500  | 40442 | 1800  | 40673 | 3600  | 40917 | 2200  | 41162 | 70000 | 41326 | 3400   |
| 40065 | 4200  | 40228 | 1800  | 40449 | 1600  | 40678 | 6500  | 40918 | 1000  | 41163 | 24000 | 41336 | 3000   |
| 40066 | 1400  | 40229 | 1400  | 40460 | 4400  | 40686 | 900   | 40920 | 1000  | 41164 | 18000 | 41337 | 9000   |
| 40067 | 1400  | 40230 | 800   | 40463 | 1800  | 40694 | 4000  | 40923 | 1000  | 41165 | 20000 | 41342 | 19000  |
| 40069 | 1600  | 40238 | 4000  | 40464 | 2000  | 40695 | 5500  | 40924 | 1000  | 41166 | 8000  | 41345 | 13000  |
| 40070 | 1000  | 40248 | 3000  | 40467 | 7000  | 40702 | 2000  | 40929 | 4000  | 41169 | 9000  | 41349 | 9500   |
| 40071 | 4400  | 40253 | 1000  | 40470 | 3200  | 40706 | 12000 | 40930 | 2800  | 41175 | 9000  | 41350 | 22000  |
| 40073 | 1000  | 40261 | 3000  | 40475 | 3200  | 40712 | 800   | 40932 | 3000  | 41196 | 10000 | 41353 | 7000   |
| 40074 | 1000  | 40271 | 3200  | 40477 | 3200  | 40715 | 2800  | 40933 | 3600  | 41197 | 42000 | 41354 | 9000   |
| 40075 | 3200  | 40279 | 1400  | 40478 | 3000  | 40718 | 3400  | 40937 | 2200  | 41198 | 85000 | 41355 | 3200   |
| 40076 | 3400  | 40282 | 1200  | 40492 | 3000  | 40719 | 1200  | 40949 | 9500  | 41199 | 12000 | 41356 | 22000  |
| 40077 | 1800  | 40286 | 1200  | 40494 | 1600  | 40720 | 8000  | 40955 | 3800  | 41200 | 8000  | 41358 | 11000  |
| 40078 | 1400  | 40287 | 3800  | 40496 | 3000  | 40721 | 11000 | 40956 | 1200  | 41201 | 24000 | 41362 | 2200   |
| 40080 | 1000  | 40291 | 5500  | 40502 | 5500  | 40733 | 7500  | 40961 | 9500  | 41205 | 6000  | 41363 | 12000  |
| 40083 | 3600  | 40292 | 1800  | 40509 | 19000 | 40735 | 6500  | 40962 | 3600  | 41209 | 12000 | 41364 | 8500   |
| 40086 | 3200  | 40294 | 2600  | 40511 | 2000  | 40739 | 4800  | 40966 | 1200  | 41210 | 12000 | 41365 | 6000   |
| 40087 | 1000  | 40300 | 4800  | 40515 | 8000  | 40741 | 4800  | 40981 | 1200  | 41212 | 12000 | 41367 | 3200   |



|       |        |       |       |       |       |       |        |       |       |       |       |       |       |
|-------|--------|-------|-------|-------|-------|-------|--------|-------|-------|-------|-------|-------|-------|
| 41369 | 4200   | 41504 | 2400  | 41642 | 4200  | 41790 | 7000   | 41932 | 2400  | 42048 | 1600  | 42164 | 1200  |
| 41370 | 9500   | 41524 | 5500  | 41647 | 20000 | 41794 | 2000   | 41934 | 1600  | 42049 | 10000 | 42165 | 1200  |
| 41372 | 20000  | 41525 | 5500  | 41650 | 13000 | 41800 | 14000  | 41935 | 1600  | 42051 | 2400  | 42166 | 1600  |
| 41375 | 11000  | 41528 | 2400  | 41651 | 8000  | 41801 | 22000  | 41936 | 3000  | 42052 | 2000  | 42168 | 1400  |
| 41379 | 20000  | 41530 | 11000 | 41652 | 13000 | 41803 | 2200   | 41938 | 1400  | 42054 | 1200  | 42169 | 4400  |
| 41383 | 4200   | 41534 | 46000 | 41654 | 9000  | 41805 | 12000  | 41941 | 8500  | 42057 | 3200  | 42170 | 3400  |
| 41385 | 8000   | 41535 | 24000 | 41657 | 4200  | 41806 | 30000  | 41942 | 1600  | 42058 | 4600  | 42174 | 4600  |
| 41386 | 26000  | 41536 | 15000 | 41660 | 14000 | 41807 | 1200   | 41953 | 17000 | 42059 | 36000 | 42178 | 2000  |
| 41387 | 44000  | 41537 | 32000 | 41661 | 8000  | 41812 | 5500   | 41954 | 1400  | 42060 | 7000  | 42180 | 2600  |
| 41390 | 12000  | 41538 | 32000 | 41662 | 12000 | 41813 | 18000  | 41955 | 9000  | 42061 | 40000 | 42181 | 900   |
| 41396 | 8000   | 41539 | 13000 | 41665 | 2400  | 41814 | 9000   | 41956 | 1600  | 42067 | 1800  | 42188 | 12000 |
| 41397 | 12000  | 41540 | 26000 | 41670 | 8500  | 41815 | 9000   | 41957 | 13000 | 42068 | 11000 | 42190 | 7000  |
| 41398 | 7000   | 41541 | 4000  | 41671 | 4200  | 41818 | 2000   | 41958 | 3800  | 42069 | 1600  | 42195 | 7500  |
| 41399 | 3400   | 41542 | 9000  | 41672 | 26000 | 41819 | 8500   | 41962 | 15000 | 42072 | 8000  | 42196 | 4800  |
| 41401 | 5500   | 41543 | 2400  | 41673 | 16000 | 41828 | 5000   | 41965 | 3000  | 42076 | 3800  | 42203 | 4000  |
| 41403 | 3000   | 41544 | 12000 | 41677 | 1200  | 41833 | 5000   | 41966 | 3000  | 42078 | 2000  | 42206 | 3400  |
| 41407 | 26000  | 41546 | 12000 | 41678 | 8000  | 41834 | 22000  | 41967 | 3000  | 42080 | 3000  | 42207 | 8500  |
| 41411 | 11000  | 41547 | 12000 | 41685 | 24000 | 41835 | 26000  | 41968 | 3000  | 42082 | 10000 | 42208 | 11000 |
| 41413 | 170000 | 41548 | 12000 | 41686 | 11000 | 41839 | 19000  | 41969 | 5000  | 42083 | 4200  | 42210 | 2000  |
| 41420 | 24000  | 41549 | 12000 | 41687 | 16000 | 41840 | 5500   | 41970 | 6000  | 42084 | 2800  | 42232 | 6000  |
| 41422 | 14000  | 41551 | 4000  | 41689 | 9000  | 41845 | 4200   | 41971 | 5000  | 42086 | 4600  | 42234 | 3000  |
| 41424 | 5500   | 41554 | 8000  | 41697 | 8500  | 41848 | 13000  | 41975 | 11000 | 42087 | 4200  | 42235 | 3000  |
| 41437 | 18000  | 41558 | 9000  | 41698 | 20000 | 41850 | 4200   | 41977 | 2000  | 42088 | 4400  | 42236 | 1800  |
| 41440 | 16000  | 41567 | 12000 | 41702 | 12000 | 41856 | 100000 | 41978 | 2000  | 42089 | 4800  | 42241 | 1400  |
| 41441 | 32000  | 41568 | 6000  | 41705 | 12000 | 41857 | 28000  | 41979 | 2200  | 42091 | 8000  | 42243 | 3200  |
| 41442 | 14000  | 41569 | 9000  | 41706 | 9000  | 41861 | 9000   | 41980 | 2000  | 42092 | 18000 | 42244 | 13000 |
| 41443 | 19000  | 41570 | 9000  | 41708 | 6000  | 41863 | 12000  | 41981 | 2600  | 42093 | 8000  | 42250 | 3200  |
| 41444 | 12000  | 41571 | 9000  | 41709 | 14000 | 41864 | 3000   | 41982 | 2000  | 42094 | 8500  | 42251 | 2400  |
| 41446 | 8000   | 41572 | 12000 | 41713 | 20000 | 41865 | 14000  | 41983 | 2000  | 42095 | 11000 | 42252 | 1200  |
| 41447 | 8000   | 41573 | 20000 | 41719 | 28000 | 41866 | 18000  | 41984 | 2000  | 42099 | 9000  | 42253 | 2400  |
| 41448 | 8500   | 41574 | 6500  | 41720 | 9000  | 41867 | 24000  | 41985 | 1800  | 42100 | 5000  | 42254 | 2000  |
| 41449 | 20000  | 41576 | 7000  | 41724 | 15000 | 41870 | 13000  | 41989 | 1400  | 42101 | 9000  | 42255 | 1600  |
| 41451 | 16000  | 41580 | 4200  | 41726 | 12000 | 41873 | 6500   | 41991 | 10000 | 42104 | 8000  | 42259 | 2600  |
| 41452 | 17000  | 41585 | 1600  | 41728 | 18000 | 41882 | 18000  | 41994 | 3600  | 42105 | 14000 | 42262 | 4600  |
| 41454 | 24000  | 41586 | 16000 | 41732 | 4000  | 41884 | 12000  | 41997 | 1600  | 42107 | 7000  | 42264 | 6000  |
| 41456 | 18000  | 41589 | 5500  | 41733 | 4000  | 41885 | 5000   | 41998 | 1600  | 42109 | 5000  | 42265 | 2400  |
| 41457 | 17000  | 41592 | 11000 | 41734 | 28000 | 41886 | 11000  | 41999 | 5500  | 42110 | 11000 | 42266 | 5500  |
| 41458 | 4200   | 41593 | 900   | 41741 | 7000  | 41890 | 12000  | 42001 | 4000  | 42111 | 3400  | 42269 | 1000  |
| 41461 | 24000  | 41595 | 13000 | 41742 | 8000  | 41892 | 4200   | 42002 | 4200  | 42112 | 13000 | 42277 | 3000  |
| 41463 | 55000  | 41598 | 4000  | 41744 | 12000 | 41894 | 14000  | 42003 | 3000  | 42115 | 2000  | 42283 | 2000  |
| 41464 | 11000  | 41599 | 5500  | 41747 | 13000 | 41895 | 3200   | 42004 | 2000  | 42118 | 4600  | 42288 | 4400  |
| 41466 | 6000   | 41603 | 15000 | 41750 | 3000  | 41899 | 20000  | 42006 | 3000  | 42121 | 4000  | 42289 | 1000  |
| 41467 | 16000  | 41605 | 1600  | 41752 | 5500  | 41900 | 4200   | 42007 | 9000  | 42125 | 1200  | 42298 | 4400  |
| 41468 | 8000   | 41606 | 2000  | 41755 | 6000  | 41901 | 14000  | 42008 | 15000 | 42126 | 800   | 42302 | 3000  |
| 41470 | 2000   | 41609 | 1200  | 41758 | 6000  | 41903 | 30000  | 42009 | 7500  | 42128 | 2000  | 42304 | 3000  |
| 41472 | 3600   | 41613 | 11000 | 41763 | 22000 | 41906 | 3000   | 42010 | 4000  | 42132 | 20000 | 42305 | 3000  |
| 41473 | 9000   | 41614 | 16000 | 41764 | 8500  | 41908 | 8000   | 42011 | 11000 | 42139 | 13000 | 42309 | 1600  |
| 41478 | 4000   | 41618 | 6000  | 41770 | 22000 | 41910 | 7500   | 42018 | 6500  | 42144 | 1800  | 42314 | 3000  |
| 41481 | 2400   | 41619 | 5500  | 41771 | 5500  | 41912 | 22000  | 42019 | 7000  | 42147 | 2000  | 42315 | 7000  |
| 41486 | 1400   | 41629 | 12000 | 41780 | 20000 | 41917 | 2600   | 42020 | 5500  | 42149 | 42000 | 42317 | 42000 |
| 41492 | 1600   | 41630 | 28000 | 41782 | 13000 | 41924 | 2400   | 42022 | 2400  | 42150 | 3800  | 42319 | 6500  |
| 41495 | 2000   | 41631 | 4800  | 41784 | 15000 | 41925 | 1800   | 42033 | 7500  | 42151 | 1800  | 42321 | 17000 |
| 41500 | 2000   | 41633 | 3000  | 41785 | 14000 | 41926 | 3000   | 42034 | 7500  | 42152 | 1600  | 42327 | 3000  |
| 41501 | 4800   | 41641 | 4200  | 41787 | 5500  | 41931 | 2400   | 42043 | 3800  | 42163 | 1800  | 42328 | 2200  |



|       |       |       |      |       |       |       |       |       |       |       |       |       |       |
|-------|-------|-------|------|-------|-------|-------|-------|-------|-------|-------|-------|-------|-------|
| 42330 | 1600  | 42482 | 4000 | 42605 | 4000  | 42857 | 1000  | 43079 | 2000  | 43276 | 2400  | 43423 | 2600  |
| 42336 | 1800  | 42483 | 4000 | 42607 | 1800  | 42860 | 1000  | 43085 | 1200  | 43278 | 3000  | 43424 | 900   |
| 42342 | 24000 | 42484 | 4600 | 42608 | 3000  | 42861 | 800   | 43092 | 800   | 43282 | 6500  | 43427 | 3400  |
| 42354 | 1200  | 42485 | 1600 | 42610 | 15000 | 42866 | 1400  | 43093 | 24000 | 43288 | 6500  | 43429 | 1000  |
| 42362 | 3800  | 42486 | 1600 | 42613 | 4400  | 42877 | 3000  | 43095 | 10000 | 43289 | 6500  | 43434 | 1400  |
| 42370 | 1600  | 42488 | 5500 | 42614 | 2600  | 42881 | 26000 | 43099 | 3400  | 43304 | 1000  | 43439 | 3600  |
| 42373 | 800   | 42490 | 1600 | 42617 | 6500  | 42882 | 18000 | 43104 | 9000  | 43305 | 60000 | 43446 | 3600  |
| 42376 | 800   | 42491 | 5000 | 42619 | 4000  | 42886 | 1200  | 43105 | 800   | 43309 | 3600  | 43448 | 13000 |
| 42379 | 14000 | 42494 | 1200 | 42621 | 800   | 42898 | 3400  | 43110 | 1800  | 43311 | 3000  | 43449 | 3600  |
| 42380 | 7000  | 42495 | 2000 | 42625 | 1600  | 42899 | 3600  | 43111 | 2800  | 43312 | 3400  | 43452 | 5500  |
| 42393 | 4400  | 42496 | 3800 | 42629 | 3800  | 42901 | 2000  | 43112 | 4400  | 43314 | 2800  | 43461 | 3600  |
| 42400 | 3600  | 42499 | 1600 | 42644 | 4200  | 42902 | 2000  | 43114 | 4600  | 43317 | 4200  | 43472 | 3600  |
| 42403 | 5500  | 42501 | 4400 | 42647 | 3600  | 42909 | 800   | 43115 | 4600  | 43321 | 26000 | 43473 | 4400  |
| 42406 | 800   | 42504 | 4400 | 42656 | 1800  | 42914 | 1400  | 43116 | 4600  | 43323 | 26000 | 43480 | 3600  |
| 42407 | 5500  | 42505 | 3200 | 42673 | 1200  | 42915 | 3800  | 43126 | 6000  | 43325 | 1800  | 43488 | 5000  |
| 42410 | 3200  | 42506 | 4400 | 42676 | 3800  | 42920 | 1200  | 43127 | 3800  | 43326 | 1800  | 43490 | 7000  |
| 42411 | 2800  | 42507 | 8500 | 42679 | 1400  | 42921 | 1200  | 43131 | 3200  | 43329 | 1800  | 43492 | 2000  |
| 42416 | 3800  | 42509 | 4000 | 42695 | 3000  | 42942 | 1800  | 43138 | 3200  | 43330 | 5000  | 43493 | 4400  |
| 42418 | 1200  | 42513 | 2400 | 42699 | 3200  | 42943 | 1200  | 43144 | 6000  | 43331 | 3400  | 43494 | 8000  |
| 42422 | 800   | 42531 | 1600 | 42704 | 1400  | 42953 | 1200  | 43148 | 6000  | 43335 | 13000 | 43495 | 6500  |
| 42423 | 1000  | 42533 | 2000 | 42707 | 2600  | 42958 | 1000  | 43152 | 6000  | 43338 | 1800  | 43498 | 3200  |
| 42424 | 1800  | 42534 | 1600 | 42711 | 7500  | 42959 | 5000  | 43154 | 18000 | 43341 | 1800  | 43512 | 1200  |
| 42425 | 1400  | 42539 | 3000 | 42715 | 3800  | 42966 | 1200  | 43155 | 6000  | 43342 | 2200  | 43520 | 1200  |
| 42427 | 2000  | 42540 | 3000 | 42719 | 2200  | 42967 | 1200  | 43159 | 4600  | 43343 | 2000  | 43532 | 6500  |
| 42429 | 2200  | 42541 | 2400 | 42722 | 2800  | 42969 | 800   | 43165 | 8500  | 43345 | 1800  | 43533 | 5500  |
| 42430 | 1400  | 42543 | 2000 | 42723 | 11000 | 42980 | 1200  | 43166 | 4200  | 43349 | 1600  | 43534 | 6000  |
| 42432 | 9000  | 42548 | 4200 | 42731 | 1200  | 42982 | 3000  | 43167 | 1600  | 43350 | 4200  | 43536 | 1800  |
| 42433 | 12000 | 42554 | 3000 | 42748 | 1000  | 43013 | 8500  | 43168 | 3000  | 43353 | 1400  | 43546 | 1800  |
| 42435 | 6500  | 42561 | 1400 | 42756 | 1600  | 43014 | 8000  | 43176 | 800   | 43355 | 2600  | 43547 | 5500  |
| 42439 | 2800  | 42567 | 3400 | 42762 | 3600  | 43017 | 9500  | 43178 | 3800  | 43356 | 1600  | 43548 | 5500  |
| 42442 | 800   | 42569 | 3000 | 42764 | 2600  | 43018 | 8000  | 43179 | 3000  | 43357 | 2400  | 43551 | 6000  |
| 42446 | 3200  | 42570 | 4000 | 42765 | 2600  | 43019 | 5500  | 43180 | 800   | 43358 | 2400  | 43553 | 3000  |
| 42450 | 2800  | 42571 | 1800 | 42768 | 4400  | 43025 | 13000 | 43182 | 8500  | 43359 | 1600  | 43554 | 13000 |
| 42451 | 900   | 42579 | 1400 | 42774 | 4400  | 43026 | 11000 | 43183 | 8000  | 43360 | 2400  | 43555 | 5000  |
| 42452 | 900   | 42580 | 2000 | 42784 | 6000  | 43027 | 12000 | 43187 | 9500  | 43362 | 1600  | 43558 | 5500  |
| 42454 | 12000 | 42581 | 1600 | 42785 | 5500  | 43028 | 16000 | 43194 | 4400  | 43364 | 1600  | 43559 | 2000  |
| 42455 | 2600  | 42583 | 4200 | 42786 | 7000  | 43032 | 1400  | 43197 | 2000  | 43365 | 2600  | 43560 | 1800  |
| 42456 | 13000 | 42584 | 1800 | 42788 | 5500  | 43038 | 3600  | 43198 | 4000  | 43369 | 2600  | 43561 | 2200  |
| 42458 | 3000  | 42585 | 1600 | 42789 | 7500  | 43039 | 6000  | 43199 | 14000 | 43371 | 2000  | 43562 | 2000  |
| 42461 | 3000  | 42587 | 2400 | 42790 | 6000  | 43041 | 5500  | 43215 | 5500  | 43372 | 1200  | 43565 | 1400  |
| 42462 | 1600  | 42588 | 2000 | 42791 | 7500  | 43044 | 18000 | 43218 | 5500  | 43373 | 1600  | 43570 | 3000  |
| 42463 | 4800  | 42589 | 1200 | 42793 | 6000  | 43047 | 8500  | 43220 | 5500  | 43374 | 1600  | 43571 | 1000  |
| 42464 | 4600  | 42590 | 1600 | 42794 | 4400  | 43049 | 9500  | 43223 | 16000 | 43375 | 1200  | 43572 | 7000  |
| 42465 | 2400  | 42592 | 3400 | 42803 | 4600  | 43051 | 8500  | 43245 | 4200  | 43376 | 1200  | 43575 | 4000  |
| 42466 | 6500  | 42593 | 5500 | 42804 | 4400  | 43052 | 24000 | 43257 | 5500  | 43377 | 1200  | 43576 | 6000  |
| 42468 | 3000  | 42594 | 2400 | 42807 | 4400  | 43054 | 6500  | 43258 | 2000  | 43381 | 1000  | 43577 | 9000  |
| 42470 | 3000  | 42595 | 800  | 42808 | 6000  | 43060 | 4600  | 43259 | 4000  | 43387 | 1000  | 43583 | 2000  |
| 42471 | 7000  | 42596 | 1600 | 42809 | 6000  | 43064 | 4600  | 43261 | 1200  | 43389 | 1000  | 43586 | 1600  |
| 42472 | 3800  | 42597 | 3800 | 42821 | 3000  | 43065 | 8000  | 43262 | 1600  | 43396 | 1000  | 43588 | 2600  |
| 42473 | 3200  | 42599 | 1200 | 42825 | 800   | 43067 | 5000  | 43265 | 2800  | 43404 | 6000  | 43596 | 9500  |
| 42477 | 1400  | 42601 | 1600 | 42827 | 5500  | 43069 | 6500  | 43266 | 2000  | 43405 | 1200  | 43600 | 1400  |
| 42478 | 6500  | 42602 | 3800 | 42832 | 1400  | 43072 | 24000 | 43267 | 2600  | 43407 | 1200  | 43604 | 2600  |
| 42479 | 4000  | 42603 | 1400 | 42841 | 1400  | 43073 | 1200  | 43269 | 3800  | 43408 | 1200  | 43606 | 1600  |
| 42481 | 3000  | 42604 | 3200 | 42849 | 2000  | 43074 | 1200  | 43275 | 1400  | 43418 | 1000  | 43607 | 2200  |



|       |      |
|-------|------|
| 43609 | 2200 |
| 43612 | 2000 |
| 43614 | 4600 |
| 43618 | 1200 |
| 43620 | 1200 |
| 43621 | 1400 |
| 43622 | 2200 |
| 43625 | 1800 |
| 43627 | 5500 |
| 43628 | 5500 |
| 43629 | 3000 |
| 43631 | 4400 |
| 43634 | 1200 |
| 43635 | 1400 |
| 43636 | 1200 |
| 43643 | 1400 |
| 43644 | 2000 |
| 43645 | 1800 |
| 43652 | 1200 |
| 43653 | 1200 |
| 43654 | 4000 |
| 43656 | 1200 |
| 43659 | 1200 |
| 43660 | 1600 |
| 43661 | 1600 |
| 43668 | 800  |
| 43672 | 3000 |