

449. Gyorsárverés képeslapok



Az árverés anyaga megtekinthető weboldalunkon illetve irodánkban szeptember 4-7 között. AJÁNLATTÉTELI HATÁRIDŐ: 2023. szeptember 7. 19 óra. Ajánlatokat elfogadunk írásban, személyesen, vagy postai úton, telefonon a 317-4757, 266-4154 számokon, faxon a 318-4035 számon, e-mailben az info@darabanth.com, illetve honlapunkon (www.darabanth.com), ahol online ajánlatot tehet. ÍRÁSBELI (fax, email) ÉS TELEFONOS AJÁNLATOKAT 18:30-IG VÁRUNK.

A megvásárolt tételek átvehetők szeptember 11. 12 órától nyitva tartási időben. Utólagos eladás szeptember 15-ig. (Nyitvatartási időn kívül honlapunkon vásárolhat a megmaradt tételekből.) Anyagbeadási határidő a 450. gyorsárverésre: szeptember 6-ig

Az árverés FILATÉLIA, NUMIZMATIKA, KÉPESLAP és az EGYÉB GYŰJTÉSI TERÜLETEK tételei külön katalógusokban szerepelnek!

A vásárlói jutalék 25%
Részletes árverési szabályzat weboldalunkon és irodánkban megtekinthető
www.darabanth.com

449. aukció:

Megtekintés: szeptember 4-7

Tételek átvétele szeptember 11-től.

448. aukció elszámolás: szeptember 12-től.

Kérje átutalással az elszámolását! Kérjük, jelezze e-mailben, vagy telefonon.

Kérjük, a megvásárolt tételeket az árverés után két héten belül fizessék ki és vegyék át, vagy szállíttassák ki.

Kezelési költség 360 Ft / tétel / árverés. A 2. indításnál 180 Ft

Bolhapiac, több darabos porcelán tételeknél, festményeknél 600 / 300 ft.

A vásárlói jutalék 25%

Jelmagyarázat:

** Használatlan * Megíratlan lap bélyegzéssel, vagy megírt lap bélyeg nélkül
☒ Postázott képeslap (small tear): Kis szakadás(Rb): Hátoldalt sérült (EM): Sarokhiány
(EK): Apró saroktörés (EB): Saroktörés (fl): Foltos (fa): Törött (b): Sérült Emb: Dombor
T1: Kifogástalan T2: Jó T3: Kis hibával T4: Hibás lap Ga: Díjegyves
So. Stpl Alkalmi bélyegzéssel win Riß: Kis szakadás (Rb): Hátoldal sérült (EM) Sarokhiány
(EK) Apró saroktörés (EB): Saroktörés (fl): Foltos(fa): Törött s: Szigónó

Tartalomjegyzék:

Képeslap szakirodalom	40000	Művészlapok	42664-42682
Képeslap kellékek	40002	Propaganda, politika	42683-42694
Képeslap Tételek	40003-40012	Reklám	42695-42705
Modern Képeslap Tételek	40013-40051	Sport	42706-42707
Történelmi Magyarország	40052-42208	Színész	42708-42717
Magyarország	40052-40887	Térkép	42718
Erdély	40888-41566	Törpe	42719
Felvidék	41567-41919	Uralkodó, Politikus	42720-42726
Kárpátalja	41920-41961	Üdvözlőlapok, Ünnepek	42727-42743
Horvátország	41962-42137	Vadász	42744
Vajdaság	42138-42197	Vallás	42745-42749
Burgenland	42198-42204	Virág	42750-42751
Muraköz - Muravidék	42205-42208	Vonat	42752-42761
Külföldi Képeslapok	42209-42442	Zene, Zenész	42762-42768
Albánia	42209-42211		
Algéria	42212-42220		
Amerikai Egyesült Államok	42221-42236		
Ausztrália	42237-42238		
Ausztria	42239-42294		
Belgium	42295		
Bosznia-Hercegovina	42296-42304		
Bulgária	42305		
Cseh Köztársaság	42306-42328		
Franciaország	42329-42331		
Görögország	42332-42335		
Kína	42336-42339		
Koszovó	42340		
Lengyelország	42341-42345		
Líbia	42346-42348		
Litvánia	42349		
Montenegro	42350-42356		
Nagy-Britannia	42357		
Németország	42358-42364		
Olaszország	42365-42392		
Oroszország	42393-42395		
Portugália	42396-42398		
Románia	42399-42418		
Svájc	42419		
Svédország	42420		
Szerbia	42421		
Szlovénia	42422-42427		
Tanzánia	42428		
Törökország	42429-42436		
Ukrajna	42437-42441		
Vatikán	42442		
Motívumok	42443-42768		
Állat	42443		
Auto	42444-42445		
Cserkész	42446-42450		
Erotika	42451-42457		
Eszperantó	42458		
Folklór	42459-42496		
Gyerek	42497-42498		
Hadihajó	42499-42589		
Hajó	42590-42592		
Híres Ember	42593-42594		
Hölgyek	42595-42596		
Humor	42597-42600		
Irredenta	42601-42616		
Judaika	42617-42618		
Katonai	42619-42656		
Krampusz	42657-42662		
Macska	42663		

Képeslap szakirodalom

40000. Dr. Szombath Tibor: A Magyar Adria régi képeslapokon. 82 oldal, 2019.1 600

Képeslap kellékek

40002. 1 db műbőr képeslap album 96 férőhellyel / 1 postcard album for 96 postcards (25 x 30 cm)..2 000

Képeslap Tételek

40003. ** * 33 db RÉGI képeslap vegyes minőségben: történelmi magyar és sok külföldi város, motívumok / 33 pre-1945 postcards in mixed quality: mostly European and other town-views and motives2 000
40004. ** * SZÍNÉSZNŐK - 29 db régi magyar és külföldi képeslap vegyes minőségben / ACTRESSES - 29 pre-1945 Hungarian and other postcards in mixed quality4 000
40005. ** Types Humoristiques - 20 Cartes détachables par P. Néri / Humoros francia karikatúra képeslap füzet a gyarmati országok népeiről - 20 db képeslap / French caricature postcard booklet with 20 postcards (peoples of the colonial countries)2 000
40006. ** * 24 db RÉGI magyar nótás népviseletes képeslap vegyes minőségben, Bernáth szignó / 24 pre-1945 Hungarian folklore postcards with folk songs, in mixed quality12 000
40007. ** * 17 db RÉGI osztrák város képeslap vegyes minőségben / 17 pre-1945 Austrian town-view postcards in mixed quality1 400
40008. ** * 16 db főleg RÉGI képeslap vegyes minőségben: magyar és külföldi városok / 16 mostly pre-1945 postcards in mixed quality: Hungarian and other town-views1 000
40009. Karikatur-Vignetten - Humoristische Figuren zum Eincopieren von Köpfen Serie 21. 4. assort. Dessins für Postkarten - Negativ-Vignetten für Post-Karten / 18 db humoros negatív matrica képeslapokhoz / 18 humorous negative vignettes for postcards2 000
40010. ** * 11 db RÉGI Bozó Gyula művész képeslap vegyes minőségben / 11 pre-1945 Hungarian art postcards signed by Bozó in mixed quality2 000
40011. ** * Magyar színésznők és színészek - 5 db vegyes képeslap / Hungarian actors and actresses - 5 mixed postcards1 000
40012. ** ☒ 5 db RÉGI erdélyi képeslap vegyes minőségben: Rév, Nagyszeben, Kolozs, Kalotaszeg, Arad / 5 pre-1945 Transylvanian postcards in mixed quality: Arad, Tara Calatei, Cojocna, Sibiu, Vad2 000

NO IMAGE

40013. ** * 510 db MODERN motívum képeslap 2000



40017. ** * Kb. 450 db MODERN üdvözlő motívu 1000



40021. ** * 68 db MODERN képeslap: művész, 1000

NO IMAGE

40025. ** * Kb. 200 db MODERN fekete-fehér m 4000



40029. ** * 50 db MODERN hajós képeslap kikő 1000

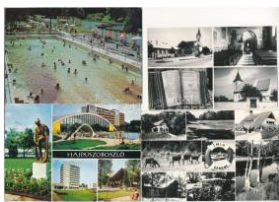

40033. ** * 37 db MODERN magyar város képe 1000



40037. ** * 10 db MODERN nagy alakú magyar irre 2000



40041. ** * Budapest - 10 db MODERN térképe 1600



40014. ** * PILISSZENTIVÁ N - modern reprint képe 2000



40018. ** * Több mint 100 db MODERN magya 1000

NO IMAGE

40022. ** * 82 db MODERN RN fekete-fehér magya 3200

NO IMAGE

40026. ** * Kb. 200 db MODERN magyar város 2400



40030. ** * 50 db MODERN RN magyar retro grafik 1000

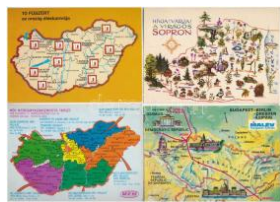

40034. ** * 30 db MODERN RN térképes képeslap, 1000



40038. ** * BALATON - 13 db MODERN magy 1000



40042. ** * Archív képeslapok a Rákospalotai Múz 4000



40015. ** * Kb. 200 db MODERN magyar város 1000



40019. ** * Kb. 100 db MODERN használatlan rek 1000

NO IMAGE

40023. ** * Kb. 200 db MODERN külföldi város k 2000



40027. ** * Kb. 65 db MODERN használatlan Karács 1000



40031. ** * 48 db MODERN RN magyar retro grafik 1000



40035. ** * BAKU - 25 db modern képeslap Azerba 1600



40039. ** * 10 db modern külföldi reprint reklám ké 3200

NO IMAGE

40043. ** * 14 db MODERN reprint Zeppelin léghaj 2400



40016. ** * Kb. 200 db MODERN külföldi város k 1000



40020. ** * 59 db MODERN postatiszta képeslap: s 2800

NO IMAGE

40024. ** * Kb. 200 db MODERN külföldi város k 2000



40028. ** * BUDAPEST - 50 db modern képesl 3200



40032. ** * 32 db MODERN RN repülős képeslap: r 1000



40036. ** * HORTOBÁGY - 24 db modern képe 1600



40040. ** * 10 db modern svájci reprint reklám kép 3200



40044. ** * BALATONI HUMOR - 10 db MODE 3200



40045. ** * 15 db MODERN magyar retro grafi 3200



40046. ** Kishegyes, Malina Idos - 18 db modern re2400



40047. ** CSECFENFÖLD - 16 db modern képe 1200



40048. ** 2 db MODERN magyar retro kifestős k 4000

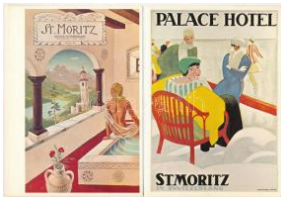

40049. ** St. Moritz - 8 db modern svájci reprint r 2400



40050. ** BALATON - 8 db modern reprint képes 1200



40051. ** * 8 db MODERN reprint reklám képe 2400



40052. 1918 Adony-Pusztasabolcs, vasútállomás T32000



40053. 1934 Alsógöd (Göd), vasútállomás, T2/3 6000



40054. 1936 Alsónána, Hősök szobra, emlé T2/3 3000



40055. * Aszód, Ágostai hitvallású evangélikus templom T1/22800



40056. 1923 Bácsalmás, Kézsműves utca, üz T312000



40057. Badacsony, Kisfaludy ház és forrás (E T2/3) 3000



40058. Badacsony, Szent György-hegy, Szent György-hegy, Szent György-hegy T23000



40059. 1899 (Vorläufer) Badacsony, Szigliget T2/33000



40060. 1916 Baja, Fő tér, Diamant Lajos és G T32200



40061. 1910 Baja város szép helyen van... T2/31400

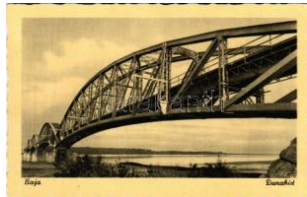

40062. ** Baja, Dunahídi T1 T1 1000



40063. 1949 Baja, Déri kert, országzászló (T2/3 1000



40064. ** Baja, Magyar kir. postapalota, távirás T1 2000



40065. 1930 Baja, Kamarás Dunai korzó. We T2 1000



40066. ** Baja, kamarás Dunai T1/2 T1/2 1000



40067. * 1925 Baja, Sugovica part (ázott sarok) T3 1000



40068. 1909 Baja város szép helyen van... us T31200



40069. ** Baja, Sz. T. K. épülete. Képzőművés T2/31000



40070. 1919 Baja, Városi kórház. Wurmfe T2 1200



40071. ** Baja, Kamarás Duna. Csermák és S T31000



40072. * Baja, Dunahídi Országos Könyvtár T21000



40073. 1914 Baja, Fő tér. Ifj. Wagner Antal T2/3 1400

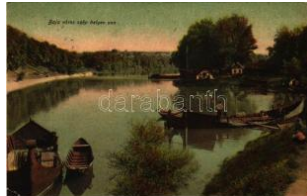

40074. 1908 Baja város szép helyen van, fő T2/31400



40075. * 1909 Baja, Tóth Kálmán szobor, templom T2 1400



40076. 1912 Baja, Fő tér és templom. Ifj. W T2/3 1400

Az árverési tételek színes képekkel a darabanth.com oldalon!



40077. 1928 Baja, Déry park és bajai városi T2/1000



40078. Baja, vármegye ház. Weinstock E. 32 T11200



40079. Baja, Déry Park és polgári fiú iskola. T1/2 1200

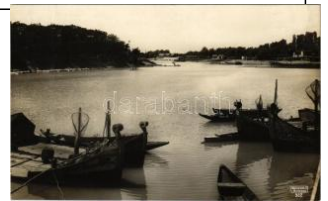

40080. 1930 Baja, Kamarás Duna, halász csó T2/1400



40081. Baja, Fő tér, Szentháromság szobor, T2/3/2000



40082. Baja, Hitelbank palotája, Tóth Kálmán T1/21000



40083. 1907 Baja, Főtér a városi székházza T3/43000



40084. 1920 Baja, felborult autóbusz a város T2/3/6000



40085. Baja, hölgy. Varga Múterem photo T2/31600



40086. 1928 Baja, strandfürdő, "B 1241" csón T3/2400



40087. Baja, Hősök emlékműve T2 T2 1800

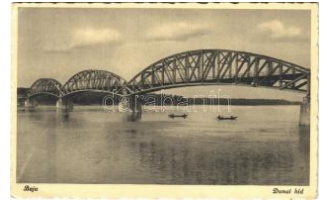

40088. 1936 Baja, Duna-i híd (EK) T2/3 T2/3 1000



40089. Baja, Marx tér, Járásbíróház, Béke 1800



40090. Bajánsenye (Körmend), Kerka falato T1 2000



40091. 1911 Bajna, Lourdesi barlang T2 T2 3000



40092. 1917 Bajna, Római katolikus templom T2/3/2400



40093. 1937 Bak (Göcsej), Fülemüle völgy, T2/3 1400



40094. Bak (Göcsej), iskola, plébánia, Földm T3/1400

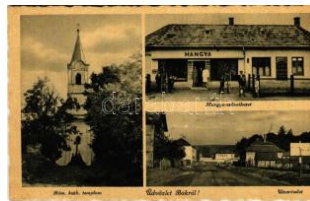

40095. Bak (Göcsej), Római katolikus templom T2/3/1600



40096. Balassagyarmat, Pénzügyigazgatóság T2/3 1800

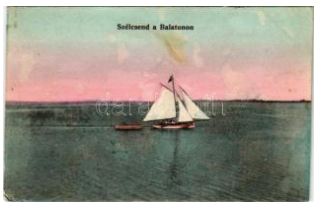

40097. 1907 Balaton, Szélcsend a Balatonon T2/3/2400



40098. Balaton, vitorlás és gőzhajó (Rb) T2/3 1000



40099. Balaton, vihar, "K ELEN" személyszállító T2/3/1600



40100. Balaton, térkép, Csongor és Jókai gőz T2/3/1000



40101. Balaton, hajózás T2/3 T2/3 1200



40102. Balatoni halásztanya. Hameau de Pech T3/1600



40103. 1909 Balaton, vitorlások. Divald Kár T2/3/2000



40104. Balaton, esti hangulat a Balatonon, éj T2/1000



40105. 1911 Balaton, vitorlás (EK) T2/3 T2/3 3200



40106. 1906 Balaton, halászat (Rb) T3/4 T3/4 3200

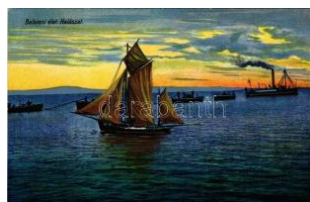

40107. Balatoni élet, halászat T2 T2 1600



40108. 1937 Balaton, Jóna hajó T2 T2 800



40109. Balaton, Halsütés a parton. Divald Ká T3/1800



40110. Balaton vidéke, Balatonfüred, Zalai p T2/32000



40111. 1949 Balatoni halászat. pasztellkép T2/3 1600



40112. Balaton, téli sport, jégvitorla verseny T1 2000



40113. Balatonakarattya, vasútállomás. Kép T11800



40114. Balatonakarattya, strand - 2 db modern 2400



40115. Balatonakarattya, vasútállomás, gőz T2/3/2400

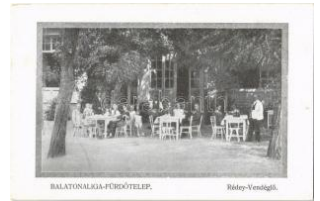

40116. Balatonaliga (Balatonvilágos), Réde T2 2600



40117. 1930 Balatonaliga, M. Kir. Gépkocsiú T2/37000

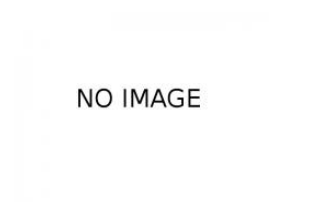

40118. Balatonalmádi, Otó Pensió. Horváth T2/34000



40119. Balatonalmádi, Juliska út. Kiadja Pósz T2/32400



40120. 1936 Balatonalmádi, vasútállomás T2 T22600



40121. 1938 Balatonalmádi, látkép, Pósa útl T2 1600



40122. 1905 Balatonalmádi, Partí sétány. K T2/32000



40123. 1928 Balatonalmádi, strand (EK) T2 T2/31600



40124. Balatonalmádi-fürdő, strandfürdő (EK) T2/31200



40125. 1937 Balatonalmádi, strand (fl) T3 T3 800

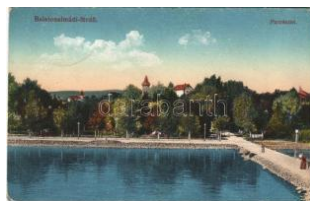

40126. 1918 Balatonalmádi fürdő, part T2 T2 1200



40127. 1931 Balatonboglár, Hajóállomás (E T2/32400



40128. Balatonboglár, kikötő, Baross gőzös, m T34000



40129. 1940 Balatonboglár, part és vitorlás T2/3 1000



40130. 1902 Balatonboglár, Boglár; fürdő te T2/3 2400

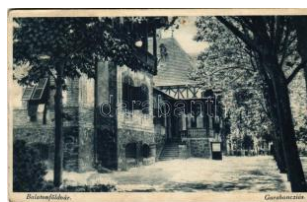

40131. 1938 Balatonföldvár, Garabonciás szász T32400



40132. 1917 Balatonföldvár, Kesznyaraló. G T23200

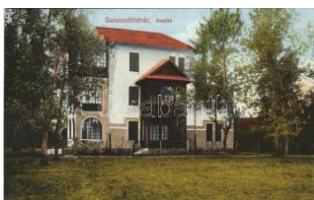

40133. 1918 Balatonföldvár, Josette villa. Ge T2 3000



40134. Balatonföldvár, Kvassey (Csintalan) T22200



40135. 1940 Balatonföldvár, Kaszinó, casin T2/31600



40136. Balatonfüred, Koloska Csárda, Bány 2400



40137. Balatonfüred, Baricskai csárda, Ca 2400

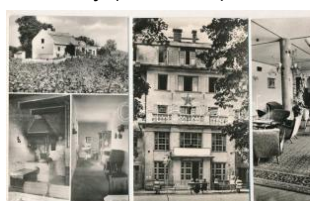

40138. Balatonfüred, Hálászker, KIOSZ üdülő 2400



40139. Balatonfüred, Halászkert, étterem k T2/3 1600



40140. 1966 Balatonfüred, Koloska csárda. K T21000

Kérjük telefonos és írásbeli ajánlatait időben adja le!



40141. ** 1930 Balatonfűred, Rex II. motor T2/3 2000



40142. * Balatonfűred, kápolna és Jókai villa T2 T21400



40143. ** Balatonfűred-fürdő, gőzhajó kikötő T2/3 1600



40144. ** Balatonfűred, Fűred; Kisfaludy szobor T1/2 3400



40145. ☒ Balatonfűred-fürdő, Blaha Lujza emléktábla T2/3 1200



40146. ☒ 1925 Balatonfűred, Erzsébet udvar T2/3 1000



40147. ** Balatonfűred, Fűredház és hajó kikötő T 3000

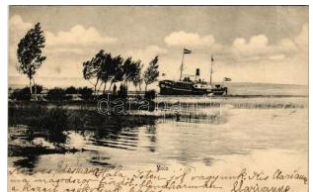

40148. ☒ 1903 Siófok, Molnár utca, Baross gőzmozdony T2/3 4000



40149. ** ☒ Balatonfűred Képzőművészeti Alap 2600



40150. ☒ Balatonfűred, Csónak kikötő, újságot T2/3 2600



40151. ☒ Balatonfűred, nyaralók. Divald Károly T 22800



40152. ** Balatonfűred-fürdő, látkép, légi felvétel T2/3 3000



40153. ☒ Balatonkenese, Vitorlások a kikötőben. C T 2000



40154. ** Balatonkenese, hajó kikötő (Rb) T2 T231600



40155. ** Balatonlelle, Horváth Miklós üdülő (T2/3) 1000



40156. ☒ 1950 Balatonlelle-fürdő, strandfürdő T2 1000



40157. ** Balatonlelle, Fő utca Pensió, belső, é T1 1600



40158. ** Balatonlelle - 2 db RÉGI város képeslap T2200



40159. ☒ 1937 Balatonlelle, eredeti magyar halászlé T21800



40160. ** Balatonlelle-gyógyfürdő, Balaton nag T12200



40161. * Balatonlelle, Mária út üdülő, belső. Horváth T1/2 1800



40162. * 1943 Balatonlelle-fürdő, Mabi üdülő T2/3 1000



40163. ☒ 1901 Balatonlelle, Lelle fürdőtelep, B T3/4 2400



40164. * 1938 Balatonőszöd, Ipari és Kereske T2/3 1600



40165. ☒ Balatonszárszó, fürdőzők a kabinok T2/3 2000



40166. ☒ 1907 Balatonszemes, Szemes; Balaton T23200



40167. ** Balatonszentgyörgy, vasúti vendéglő T32200



40168. ** Bánréve, Gróf Serey Béla kastély, T2 3200



40169. ** ☒ Baranya vármegye: Harkányfürdő T2400



40170. ☒ 1910 Békéscsaba, Artéz Angyalos kút T2/3 7000



40171. ☒ Békéscsaba, Városi színház, utca, v T2/3 2000



40172. ** Békéscsaba, Széchenyi István tér, városkép T11800



40173. 1913 Békéscsaba, Fő tér, Gesmey S T2 3400



40174. Békéscsaba, gimnázium (Rb) T2/3 T2/31800



40175. Békéscsaba, M ÁV tisztviselők otth T1/21800



40176. 1910 Bercel (Nógrád), Fogyasztási és T4 6000



40177. Berettyóújfalu, L evente Othón T2 T2 4000



40178. Berettyóújfalu, Kossuth utca, Reform T2/34800



40179. 1939 Berettyóújfalu, látkép T2 T2 3800



40180. Berhida, Reform átus, római katoliku T2/31600



40181. Berzence, templom, Hangya üzlet. T2/3 1200



40182. 1940 Biharkeresztes, Római katolikus T3 1600



40183. 1918 Bonyhád, látkép. Reining E. kiad T23800



40184. Bonyhád, Központi szálloda, étterem T1/21000



40185. Bonyhád (EK) T2/3 T2/3 1000



40186. Borsod vármegye: Aranyospusztai me 1600



40187. 1914 Budakeszi, Krellwitz M.A. kiadás T23200



40188. 1909 Budakeszi, Virág völgy, kiránduló T23200



40189. Budakeszi, József főh. szanatórium T2 1600



40190. Budakeszi, sétány, corso. Neumann T2 1200



40191. 1934 Budakeszi, M. kir. honvéd és kő T2 2000



40192. Budakeszi, látkép ép T1 T1 1800



40193. 1942 Budakeszi, Makkos Mária kolo T2/31400



40194. 1942 Budakeszi, Dr. Gosztonyi Vilms T2/3 1800



40195. 1900 Budakeszi, Erdő utca, lovassz T2/3 2600



40196. Budakeszi, Fő út, autóbusz, Fodor Józsz 2000



40197. Budapest. Duna i panoráma az épülő fe 2000



40198. Budapest - 6 db régi képeslap vegye 1400



40199. Budapest, Ezredéves Országos Kiá T2 2000



40200. Budapest, A Pápai Legátus tábori m T2 2600



40201. 1908 Budapest, Buda részlet az I. é T2/3 2800



40202. 1897 (Vorläufer) Budapest, látkép, S T3/3000



40203. Budapest, Ország ház, Parlament, sz T2/3 1400



40204. Budapest - 3 db modern légi felvétel ké 2600

Rengeteg érdekes tétel az egyéb gyűjtési területek anyagában!



40205. ☒ 1952 Budapest, Országos Állattenyésztési Intézet T2/3 **1000**



40206. ☒ 1899 (Vorläufer!) Budapest, Ós Buda T2 **2800**



40207. ** ☒ Budapest, A z Erzsébet híd maradvá T2 **1800**



40208. ☒ 1943 Budapest, I átkép, Erzsébet híd T2/3 **1000**



40209. ☒ Budapest, Erzsébet híd (EK) T2/3 T2/3 **1000**



40210. ☒ 1935 Budapest, Erzsébet híd és pesti old T2 **800**



40211. * Budapest I. Tóry György vendéglője "Ré T2 **2600**



40212. ** Budapest I. Kilitás a Királyi várpalot T1 **3400**



40213. ☒ 1909 Budapest I. Királyi vár főkapuja T2 **2800**



40214. ** 1038-1938 Budapest I. Szent István T2/3 **1800**



40215. ☒ 1907 Budapest I. Alagút utca, lovashi T2 **3200**



40216. * Budapest I. Szent Gellért szobor, Hu T1/2 **2000**



40217. ☒ 1910 Budapest I. Kapucinus zsinagóga tem T2 **600**



40218. ** Budapest I. Királyi várpalota belső, m T1 **2600**



40219. ** Budapest I. Vár részletek - 3 db moder T2 **400**



40220. ** Budapest I. M. Kir. Ferenc József Nev. T2 **1600**



40221. ** Budapest I. Budai, Szent Gellért szobor T2 **1600**

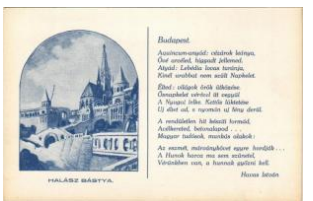

40222. ** Budapest I. Halászbástya. Csengery T1 **1000**



40223. ☒ 1914 Budapest I. Szent István szobor T2 **1200**



40224. ☒ Budapest I. Alagút t. Diváld Károly 5. T2/3 **1600**



40225. ** Budapest I. Kardvágás. IV. K T2/3 **1000**



40226. ** Budapest I. Tabáni részlet. Rigler r.- T2 **1000**



40227. ** Budapest I. Királyi várpalota, márv T2/3 **2000**



40228. ☒ 1949 Budapest I. Dunai látkép, Lánc T2/3 **1800**



40229. ** Budapest I. Királyi vár bazár. Holze T2/3 **4000**



40230. * Budapest I. Erzsébet királyné (Sisi) d T2/3 **1000**



40231. ☒ 1941 Budapest I. Kilitás a Királyi pa T2/3 **1000**



40232. ☒ 1936 Budapest I. Koronázó templom T2/3 **800**



40233. ☒ Budapest I. Látkép a várból (EB) + "LEG T2 **300**

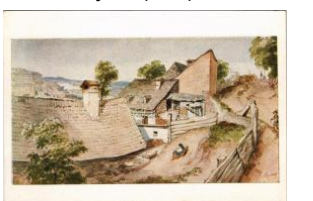

40234. ** Budapest I. Tabáni, Gellérthegy rész T1 **1000**



40235. ☒ 1914 Budapest II. Gyenes Villa. Nyú T2/3 **3800**



40236. ☒ 1933 Budapest II. Budai Katolikus K T2/3 **3400**



40237. * Budapest II. Császár gyógyfürdő és s T22400



40238. Budapest II. Császár fürdő, villamos, S T24000



40239. ** Budapest II. Máriaremete, látkép. S T2/31000

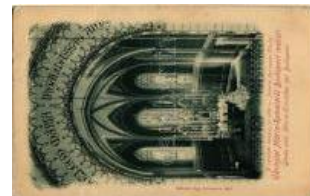

40240. ** Budapest II. Máriaremete, templom T2/31000

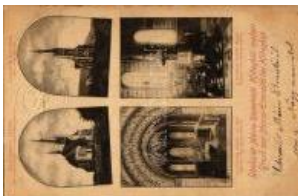

40241. Budapest II. Máriaremete Hidegkú T2800



40242. Budapest II. Máriaremete, Kegyetempl T2/3800



40243. Budapest II. Óbuda, Az I. cs. T2/3 4200



40244. ** Budapest III. Csillaghegy, Árpád st T2/3 2600



40245. ** Budapest III. Aquincumi ásátások, T2/3 2800



40246. Budapest II. Óbuda, Bécsi út, S T23200



40247. Budapest II. Óbuda, Rómaifürdő, Náná T2 2600



40248. * ~1950 Budapest I. V. Istvánéltelki víztor T2/33200



40249. Budapest IV. Újpest, Árpád út T2/3 14000



40250. Budapest IV. Újpest, Dunai rés T2/3 3200



40251. ** Budapest V. Vigadó tér, Baár József T1 2800



40252. ** Budapest V. Százéves étterem, Belvár 2400

NO IMAGE

40253. Budapest V. Mössmer József T3/4 3000



40254. Budapest V. Pesti Főiskolai Sze T2 1000



40255. ** Budapest V. Hungária szálloda. Di T2/3 1400



40256. Budapest V. Országház, belső, díszlép T21400

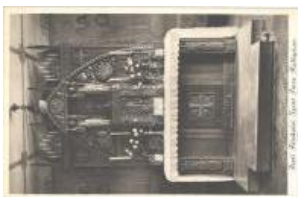

40257. Budapest V. Pesti Főiskolai Sze T2 1000



40258. Budapest V. A Takarékoság p T2/31400



40259. Budapest V. Pesti Főiskolai Sze T2 1000



40260. Budapest V. Szervita templom T2/3 3000



40261. Budapest V. Szent István Bazilika új T2/3 1000



40262. Budapest V. A Magyar Filmiroda rt. H T1/27000



40263. ** Budapest V. Szent István Bazilika új T3 1200



40264. Budapest I. Nyugati pályaudv T2/31600

NO IMAGE

40265. ** Budapest VI. Vajda Lajos szücs mes T4 6000



40266. Budapest V. I. Párisi Nagy Áruh T2/31200



40267. Budapest V. 1. November 7. tér T2/3 1400



40268. Budapest V. I. Andrássy út, Deu T2/31000

Megnyílt megújult webshopunk! Folyamatosan bővülő kínálat!



40269. ** Budapest VI. A ndrassy út, Pest H T1/21200



40270. * 1927 Budapest V II. Szent Erzsébet T2/3 1000



40271. ☒ Budapest VII. Ca fé Ostende Kávéház T2 1000



40272. ** Budapest VII. A Magyar Filmiroda rt. T17000



40273. * Budapest VIII. Fő városi könyvtár, Ta T3/43000



40274. ☒ 1910 Budapest V III. Szent Rókus tem T3 3000



40275. ** Budapest VIII. K ossuth-mauzózeum T2/32000

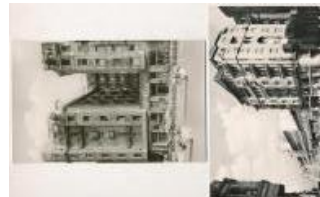

40276. ** Budapest VIII. P ark és Palace szállók - 2400



40277. ☒ 1915 Budapest V III. Rákóczi út, Rók T2/31600



40278. ** Budapest VIII. M úzeum körút, Nem T2/3 1000



40279. ** Budapest VIII. N épszínház (EK) T2 T2/3 1600



40280. ** Budapest VIII. R ákóczi út, villamos T2/3 1600



40281. ☒ 1916 Budapest V III. Kálvin tér, villam T2/31600



40282. ** Budapest XI. H otel Gellért Szállók T2/33000



40283. ** Budapest XI. H engermalom út, Pes T1 1000



40284. ** Budapest XI. Sz abadság szobor a T2/3 1000



40285. * 1948 Budapest X I. Kelenvölgyi óvod T2/33200



40286. ☒ 1938 Budapest X II. Ecole Nouvelle (T2/32800



40287. ☒ 1930 Budapest X II. Zöldfa kert vend T2/32400



40288. ** Budapest XII. T anítóképezdeszek há T13200



40289. ☒ Budapest XII. M. kir. Posta vezérga T2/3 2400



40290. ☒ 1905 Budapest X II. Zugliget, Remet T2/3 3000



40291. ☒ 1921 Budapest X II. Svábhegy, "Sine C T33000



40292. ☒ 1909 Budapest X II. Zugliget, Sigray T2/34000



40293. ** Budapest XII. Z ugliget, erdő (EB) T3 T34000



40294. ☒ 1905 Budapest X III. Margitszigeti ré T2/3 4600



40295. ☒ 1904 Budapest X III. Vízafogó, Duna p T4 2400



40296. ** Budapest XIII. M . kir. I. sz. honvéd kó T11600



40297. ** Budapest XIII. M argitsziget, Palatin T2/3 3000



40298. * Budapest XIII. Ga nz és Társa - Danu T2/33000



40299. ** Budapest XIII. M argitsziget, József T2/3 1800



40300. ☒ 1906 Budapest X III. Margitsziget, Mag T36000



40301. * 1949 Budapest X IV. Nemzetközi Őszi T2 2200



40302. ** Budapest XIV. Állatkert, Őreg orosz T2/31400



40303. ** Budapest XIV. F. Iladelfia Diakonissza T2 1200



40304. * 1906 Budapest X IV. Erzsébet Nők T1/2 2400



40305. ** Budapest XIV. S zékesfővárosi állat T2/3 1000



40306. ** Budapest XIV. S zékesfővárosi Állatke T22000



40307. ** Budapest XIV. V. árosliget, Budapest S T11000



40308. ** Budapest XIV. S zékesfővárosi Állat T1/22000

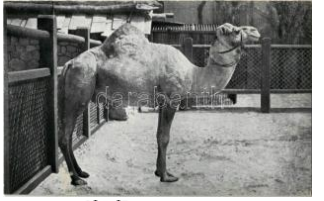

40309. ** Budapest XIV. S zékesfővárosi Állat T1/22000

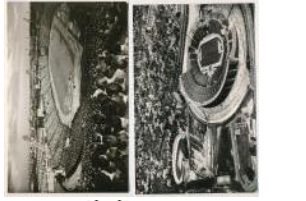

40310. * Budapest XIV. N. épstadion - 2 db moder 2800



40311. ☐ 1938 Budapest X IV. XXXIV. Nemzetk T2 1600



40312. ☐ 1928 Budapest X IV. Szent Domonko T2/31600



40313. ** Budapest XIV. XXXIV. Nemze T2 1600



40314. ** Budapest XIV. V. árosligeti fővárosi p T2/37000



40315. ☐ 1937 Budapest X IV. Városligeti tó és M T2800



40316. ☐ Budapest XIV. M. kir. Mezőgazdaság T2/3900



40317. ☐ 1906 Budapest X V. Rákospalota-Ujpe T34000



40318. * Budapest XV. Rákospalota, a rákosi H T2 7000



40319. * 1940 Budapest X VII. Rákospalota, Ró T2/3 1600



40320. * 1940 Budapest VII. Rákospalota, Köz T31200



40321. ☐ 1903 Budapest XII. Budafok, Bleic T2/3 9000



40322. ☐ 1938 Budapest XII. Budafok, Jóni os T25500



40323. ☐ Budapest XXII. N. agytétény, Cs. és k T2/34000



40324. ☐ Budapest XXII. B. udafok, Törley kas T2/3 2600

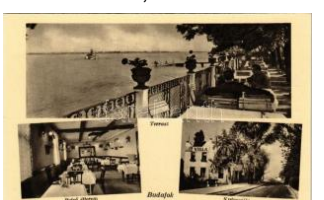

40325. * Budapest XXII. B. udafok, Kutya villa h T1/2 1000

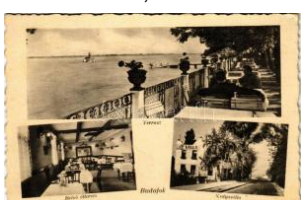

40326. ☐ Budapest XXII. B. udafok, Kutya villa T2/3 1000



40327. ** Budapest XXII. B. udafok, Községháza, gyerekek, Hangya T2/33000



40328. ☐ Budapest XXII. B. udafok, Községháza, gyerekek, Hangya T2/33000



40329. ☐ 1898 (Vorläufer) Bük, Szapáry kasté T211000



40330. ☐ 1915 Cegléd, részlet a Gubody kert T2/3 1400



40331. ** Cegléd, Jászberényi utca. Vasúti I T2/3 3000



40332. ☐ 1915 Cegléd, Községháza, Révész út T2/33000

Havi két gyorsárverésünkre folyamatosan várjuk a beadásokat!



40334. * Celldömök, pályaudvar, vasútállomá T3 2400



40335. * 1905 Celldömök, Fő tér. Kiadja Radó T32400



40336. * Csepreg, Pannónia vendéglő, Tűzoltó T2/3 4000



40337. 1926 Csorna, Fő tér, vasudvar, üzle T2/34000



40338. ** Debrecen, Leveles Csárda (vitéz F T3/42200



40339. 1939 Debrecen, Zsidó gimnázium (g T3/4 4400



40340. ** Debrecen, strandfürdő (EK) T2/3 T2/3 1000



40341. 1932 Debrecen, Nagyerdei Vigadó, vár T21200



40342. 1929 Debrecen, Pénzügyi palota T2 T2 1200



40343. * Debrecen, Egyház tér a Csokonai szö T3 1600



40344. * 1914 Debrecen, Augustus Szanatórium T2/31400



40345. ** Debrecen, Római katolikus templom T1/2 2000



40346. 1924 Debrecen, Ferenc József út, villa T2 2000



40347. * Debrecen, Római katolikus templom é T2 1800



40348. 1938 Debrecen, Városi stadion (fi) T3 T3 800



40349. ** Debrecen, Leveles csárda. Löbl Dá T2/33200



40350. * Debrecen, Veres és Szathmáry Teréz T2/39000



40351. 1913 Debrecen, Városi bérház, Magyar T2/32200

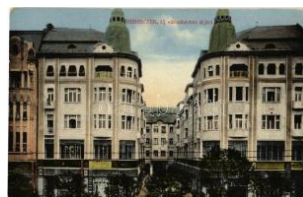

40352. ** Debrecen, Újvárosi bérház átjáró, T2/32200



40353. * Debrecen, Református Nagytemplom, v T21600



40354. ** Demecser, Demecser és Vidéke Föld T31400



40355. 1915 Dénesfa, Fő út, Római katolikus T2/3 4000



40356. ** Derecske, utcaképző, Espresso kávézó T11000



40357. 1937 Diósgyőr (Miskolc), vasgyár (E T2/3 1200



40358. Diósgyőr (Miskolc), Gyártelepi római T2/3 2000



40359. * Diósgyőr (Miskolc), MÁVAG (Magyar K T21400



40360. * 1899 (Vorläufer) Diósgyőr (Miskolc), M T2/3800



40361. ** Diósgyőr (Miskolc), vasgyár. Márton T2 1600



40362. 1901 Diósgyőr (Miskolc), várrrom est T2/3 8000



40363. 1912 Diósgyőr (Miskolc), várrrom. W. T2/3 3200

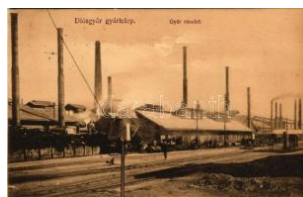

40364. 1912 Diósgyőr (Miskolc), gyártelep g T2/39000



40365. * Diósgyőr (Miskolc), Hősök szobra (E T2/3 2400



40366. ☒ 1914 Diósgyőr (Miskolc), gyár látképe. T3/4000



40367. ☒ 1914 Diósgyőr (Miskolc), vasgyár. T2 T2/34000



40368. ☒ 1930 Diósgyőr (Miskolc), Vasgyári re T2/33200



40369. ** ☒ Diósgyőr (Miskolc), Vasgyár, Főter, K T3/4000



40370. ** ☒ Diósgyőr (Miskolc), vár, szocialista 1800



40371. ☒ 1925 Diósjenő, Szövetkezet üzlete é T2/34400



40372. * Dobogókő, Magyar csárda (Vendéglő T1/22600



40373. ☒ 1944 Doboz, Római katolikus templom T2/3 1200



40374. * Dombóvár, Újdombóvár vasútállomás, T2/2800



40375. * 1927 Dombóvár, M. kir. járásbíróház. T2 1600



40376. ☒ 1935 Dombóvár, Eszterházy utca. L T2/3 1800



40377. ** Dorog, Református templom T2 T2 800



40378. ☒ 1936 Dömös, látkep ép (EK) T2/3 T2/3 1000



40379. ** Dömös, látkep, gőzhajó T2 T2 1400



40380. ** Dömös, Malomvölgy, Dömösi szénb T1/7000



40381. ** Dömös, látkep, Kiadja Szoboszlav S T2 1400



40382. ☒ 1942 Dömös, Melizán penzió fedett T2/3/1400



40383. ☒ 1933 Drávaszabolcs, Zsinó halászcs T2/3/2400



40384. * 1905 Dunaföldvár, Barátok templom T2/3 4000



40385. ☒ 1932 Dunaföldvár, Községháza, Dís T2/3/5000



40386. * 1916 Dunaföldvár, Stefánia kert, ven T2/3/4000



40387. ☒ 1941 Dunaföldvár, Missziós ház az O T2 3000



40388. ** Dunakeszi-Alag, lóverseny tér, spo T2/3/6000



40389. ** Dunakömlőd (Paks), Halászcserda T1/2/1400



40390. ** Dunaújváros, Dunapentele, Sztálinváro 1400



40391. ** Dunaújváros, Dunapentele, Sztálin T2/3/1000



40392. ** ☒ Dunaújváros, Dunapentele, Sztálin 2200



40393. ** ☒ Dunaújváros, Dunapentele, Sztálin 1400



40394. ☒ Dunaújváros, Dunapentele, Sztálinvá T2/3/1600



40395. ** Dunaújváros, Dunapentele, Sztálin T2/3/2000



40396. ** * Dunaújváros, Dunapentele, Sztálinvá 4600

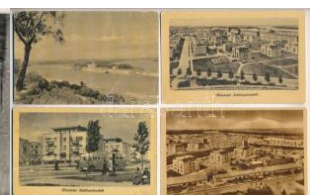

40397. * ☒ Dunaújváros, Dunapentele, Sztálinvá 4600

Az árverési tételek színes képekkel a darabanth.com oldalon!



40398. Dunavecse, Itt lakott Petőfi 1844-be T2 **3200**



40399. 1942 Dunavecse, KIE (Keresztyén I T2/3) **2200**



40400. Eger, látkép T2 T2 **1000**



40401. 1916 Eger, Főgimnázium. Répás Bé T2/3 **1200**



40402. 1928 Eger, Tiszti üdülő. Engländer A T2/3 **1400**



40403. Eger, látkép. Művészeti Alkotások T T2 **1000**



40404. Eger, Lyceum. Engländer Adolf kiadás T2/3 **1000**

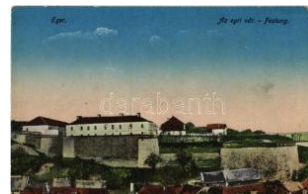

40405. Eger, az egri vár. Engländer Adolf ki T2/3 **1000**



40406. Eger, Római katolikus templom. Eng T2/3 **1000**



40407. Eger, Dobó István szobra. Engländer A T2 **1000**



40408. Eger, látkép. Engländer Adolf kiadás T2/3 **1000**



40409. Eger, Káptalan utca (EK) T2/3 T2/3 **1600**



40410. Eger, laktanya, katonák. Baross ny T2/3 **2200**



40411. Eger, M. kir. állami reáliskola, Deák T3/4 **1000**



40412. 1927 Eger, Ciszterizsi rendház, Szécs T2/3 **1200**



40413. 1933 Eger, Deák Ferencz utca. Mag T3/4 **1600**



40414. 1901 Eger, Erlau; Új városház, Brau T3/4 **2600**



40415. 1930 Enying, gyógyszertár (gyűrődé) T2/3 **4000**



40416. 1936 Esztergom, Bazilika és kikötő T2/3 **1000**



40417. Esztergom, Prímási palota és kikötő (T2/3) **3900**

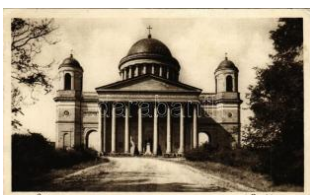

40418. 1926 Esztergom, Bazilika (EK) T2/3 T2/3 **1000**



40419. Esztergom, Bazilika a papnevelde T2/3 **1000**



40420. 1911 Esztergom-Kenyérmező tábor T2/3 **4000**



40421. 1906 Esztergom, vártemplom (EK) T2 T2/3 **3800**



40422. Esztergom, Szent Anna templom és T2 **2400**



40423. Esztergom, Hotel Szent István fürdő sz **2800**



40424. Esztergom, Hajós egylet a szigeten T2 **2000**



40425. 1926 Esztergom, Széchenyi tér, üzlet T2 **2000**



40426. Esztergom, Vártemplom a Duna h T2/3 **2200**



40427. Esztergom, Kis-Duna part, Bazilika. T2/3 **1800**



40428. Fajsz, Római katolikus templom T2/3 T2/3 **3200**



40429. Fejérvármegye: Székesfehérvári autób **1600**



40430. ** Fejér vármegy e - 2 db modern magya 1600



40431. * 1944 Fonyód, Fon yód-Bélatelep; Lajo T2/31800



40432. ☒ 1907 Fonyód, va suti fürdő szálloda T2/31400



40433. ** Fót, Gróf Károly i kastély parkja, tó T2/31400

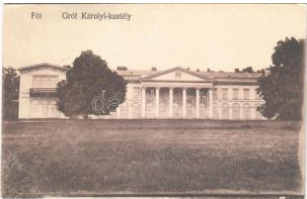

40434. ☒ 1925 Fót, Gróf Károlyi kastély. Enge T2/3 1000



40435. ☒ Fót, Gróf Károlyi kastély (EK) T2/3 T2/3 1000



40436. ☒ 1909 Fót, mozaik lap: Római katolikus T2 1800



40437. * Fót, látkép (EK) T 2/3 T2/3 1000



40438. ** Fót (Pest), póni lovas kocsi gyerek T2/3 6000

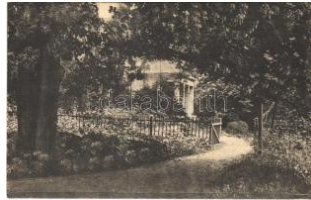

40439. ** Fót (Pest megy e), Tanácsadó irod T2/31400



40440. * Fót, látkép. Kropa csek János kiadása T3 3000



40441. ☒ 1910 Fülöpszállá s (Kiskunság), Fo T2/312000



40442. ☒ Füzésabony, vas útállomás. Vasúti I T2/3 2400



40443. ☒ 1921 Gádoros, B ánfalva; Katolikus te T2 2800



40444. ☒ 1941 Gárdony, st randfürdő a Velenc T2/31600



40445. ☒ 1900 Gödöllő, A felső park. Pick tes T2/34000



40446. ☒ 1916 Gödöllő, pa rk és üvegház (EB T2/3 4000



40447. ☒ 1899 (Vorläufer) Gödöllő, A királyi T2/3 5000



40448. ☒ 1900 Gödöllő, Kir ályi váró pavilon es T2/34000



40449. ** Gödöllő, Királyi park. D.K. Bp. 190 T2/33200



40450. * Gödöllő, Királyi ka stély belső homlokza T2/3300



40451. ☒ 1910 Gödöllő, Kir ályi park T2 T2 1400



40452. ☒ 1911 Gödöllő, Kir ályi kastély parkja T3/4 3000

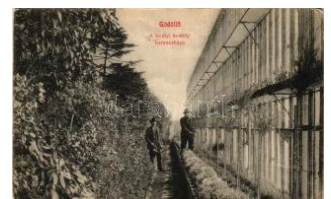

40453. ** Gödöllő, Királyi kastély narancshá T2/32800



40454. ☒ 1915 Gödöllő, HÉ V villamos vasútállom T22000



40455. ☒ 1912 Gödöllő, Kir ályi kastély és váró T2/32600



40456. ** Görcsöny, Róm ai katolikus templo T2/3 1400



40457. ** Gyékényes, Va sútállomás. Vasúti T2/3 3000



40458. ☒ Gyékényes, vas útállomás. Vasúti Le T2/31800

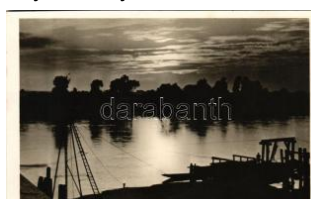

40459. ☒ Gyékényes-Záká ny. A robbantott Drá T2 2000

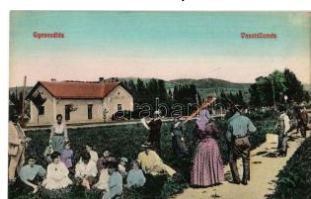

40460. ** Gyenesdiás, va sútállomás. Balato T2/3 4000



40461. * Gyömrő, Község h áza, Főbírói hivatal a T32400

Kérjük telefonos és írásbeli ajánlatait időben adja le!



40462. ✉ 1933 Gyöngyös, Kossuth utca, kifőz T2 **3000**



40463. ✉ 1926 Gyöngyös, Ferenciek templom T2/3**1000**



40464. ✉ 1908 Győr, Keres kedelmi és iparkama T4**3000**



40465. ✉ 1929 Győr, Virág piac, Kreszta Ferenc T3**3000**



40466. ✱ Győr, Deák Ferenc utca, piac (kopót T2/3 **1200**



40467. ✱✱ Győr, Szinán török Pasa, akinek gró T1 **2200**



40468. ✉ 1912 Győr, M. kir. áll. főreáliskola T2 **2000**



40469. ✉ Győr, Látkép és Royál szálló, kút, szöv T2 **1800**



40470. ✉ 1938 Győr, vasút állomás T2 **2000**



40471. ✱✱ Győr, Frigyes főherceg laktanya (fl T2/3 **2600**



40472. ✉ 1903 Győr, Az 1809-i francia hadjárat T3 **5000**



40473. ✱ Győr, Karmeliták bérháza, Püspökvár, T3 **7000**



40474. ✉ 1899 (Vorläufer) Győr, Hajóhid a Du T2/3 **7000**



40475. ✉ 1898 (Vorläufer) Győr, Kármelita tér T2/3 **7000**



40476. ✉ 1931 Győr, pálya udvar, vasútállomá T2/3 **1600**



40477. ✉ 1939 Győr, csónakház (EK) T2/3 **1600**



40478. ✉ 1942 Győr, Abonyi és Szobeli divatár T3 **3200**



40479. ✱✱ Győr, a Nagyszeminárium kápolná T1 **21400**



40480. ✱✱ Győr, Bisinger sétány T2/3 **1000**



40481. ✉ 1936 Győr, Szechenyi tér, Győri Lio T2/3 **1600**



40482. ✱✱ ✉ Győr-Ménfőcsanak, Moson-Sopron vármegye: G **1800**



40483. ✉ 1939 Gyula, József ef szanatórium, Női p T2 **6000**



40484. ✱✱ Gyula, Almásy gróf kastélya (EK) T2/3 **1400**



40485. ✉ Gyula, Fehér-Kőrös csatorna részlete T2/3 **8000**



40486. ✉ 1943 Gyula, Szanatórium. M. ki. Dohá T3 **1800**



40487. ✉ 1931 Gyula, Békésmegyei Takarékpén T2 **1800**



40488. ✉ 1942 Hajdúszoboszló, Hullámfürdő, T2/3 **3000**



40489. ✱✱ Hajdúszoboszló, Hőforrás. Petrán T2/3 **12000**



40490. ✉ 1965 Hajdúszoboszló, strand. Képzőm T2 **1000**



40491. ✉ 1911 Hajmáskér, Cs. és kir. tüzérség T2/3 **8000**



40492. ✉ 1911 Hajmáskér, Léghajó csarnok T2/3 **11000**



40493. ✱✱ Hajmáskér, Fő utca, templom, posta, - **1800**



40494. ** Harkányfürdő, MÁV Rudolf üdülőhá T1 1000



40495. ** Harkány-gyógyfürdő, sétány és ze T2/31800



40496. * Harkányfürdő, OT I üdülő, Rudolf trón T2/32000



40497. 1915 Hatvan, Fő tér, Grassalkovich T2/3 2000



40498. 1938 Hatvan, Járásbíróház, Horváth M T21800



40499. 1905 Hatvan, Posta és Takarékpénzt T2 2200



40500. Hejőkeresztúr, Görögkatolikus elemi é T22000



40501. Hercegszántó (Baja), Zárda iskola (T2/3 1800



40502. Heves, községközpont T1/2 T1/2 2400



40503. Hévízgyógyfürdő, strandfürdő T1/2 T1/2112000



40504. 1905 Hévíz, fürdő, gr. Zhicy aláírás T2/3 2000



40505. 1900 Hévíz, kápolna este. Marton Mór T31800



40506. Hévíz - 4 db RÉGI képeslap német ismer T1 5000



40507. 1936 Hévíz, a fürdőtelep egyik szálloda T3800



40508. 1908 Hévíz, fürdőház. Márton Mór kiad T34000



40509. 1960 Hévíz, modern kihajtható lepto T2/3 1000



40510. 1930 Hévíz-gyógyfürdő, Deák Ferenc T2/31400



40511. 1943 Horány (Szigetmonostor), Orszá T21400



40512. 1903 Hortobágy (Debrecen), találkozó T2/3 1600



40513. Hortobágy - 4 db RÉGI képeslap, veg T2/3 4000



40514. Hortobágy, lovak itatása a gémesk T2/32000



40515. 1909 Hortobágy, Ökörgyula az itatón T2/33000



40516. 1935 Ják, Jáki templom s: Fábrián Gy T2/3 1000



40517. Jászapáti, Úri kaszinó, Szent Györgyi T3 1600

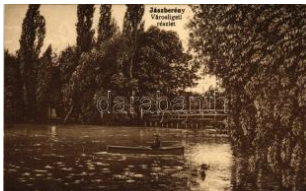

40518. 1919 Jászberény, Városligeti részle T2/3 1800



40519. 1928 Jászberény, Hősök szobra, Róm T21600



40520. Kácsfürdő (Kácstapolca), sétány, I T2/3 1600



40521. 1929 Kajdacs (Paks), Református és r T2 2600



40522. 1945 Kalocsa, Székesegyház (fl) T2 T2/3 1000



40523. 1900 Kaposvár, Korona utca, Geiszle T2/34000



40524. 1918 Kaposvár, Zárda utca, borbély és T33200



40525. Kaposvár, Luxus és igásló vásár 193 T2/33200

Weboldalunkon a zárás pillanatáig licitálhat és követheti tételei állását!



40526. 1931 Kaposvár, madártávlatból (sza T3/4800



40527. 1900 Kaposvár, Szechenyi tér a tem T2/3 2800

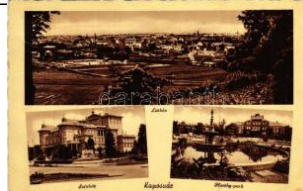

40528. Kaposvár, színház, Horthy park, láték T2/3 1000



40529. 1916 Kaposvár, Szechenyi színház. Gerő Zsigmond T2/3 3000



40530. 1903 Kaposvár, M. Kir. Postapalota. Ki T3 4000



40531. 1927 Kecskemét, Római katolikus templom T2/3 2000



40532. 1952 Kecskemét, Fuchs Samu üzlete T3 1000



40533. 1936 Kecskemét, Kossuth szobor, Gic T2 1800



40534. 1906 Kecskemét, Indóház és sétány, T3 2000



40535. 1915 Kecskemét, Rákóczi út, Löwy S T2 2600



40536. 1909 Kecskemét, Királyi törvényszék T2/3 32200



40537. Kecskemét, Na gyököri utca, Kossu T1 2000



40538. 1926 Kecskemét, Nyári kaszinó (EK T2/3 2400



40539. 1929 Kecskemét, Tisza István Kollégium T2 1800



40540. 1936 Kecskemét, Híros Hét reklám s T3/44000



40541. Kecskemét, Sétányi cukrászda. Fek T1/2 6000



40542. 1913 Kecskemét, Rákóczi út. Fekete T2/3 3200



40543. 1913 Kecskemét en egy almafa. Szé T2/3 4000



40544. 1915 Kecskemét, Kossuth szobor, pia T3 3200



40545. Kecskemét, Barátok tere (EK) T2/ T2/3 2000



40546. 1931 Kecskemét, Katona József sír T2/3 1600



40547. 1914 Kecskemét, Szabadság tér, piac T3 2400



40548. 1925 Kecskemét, Rákóczi út, zsina T2/3 3200



40549. Kecskemét, Szabadság tér, piac (fl) T2/3 1600



40550. 1925 Kecskemét, Rudolf lakotanya. Fe T3 1600



40551. 1932 Kecskemét, Gazdasági iskola T2/3 2400



40552. 1931 Kecskemét, mulatózó társaság T3/42400



40553. 1952 Kékes, Kék estető; Sportolnak T2/3 3000



40554. Keszthely, A Sárgulók búcsúja a Gaz T1 5000



40555. Keszthely, Prill Gyula Halászsárd c T2/3 3200



40556. Keszthely, Prill Gyula Halászsárd T2/3 2400



40557. 1928 Keszthely, Erzsébet királyné út T2/3 2000



40558. ** Keszthely, Kult uralpota, Balatoni Mú T21000



40559. * 1900 Kisbér, Kozm a emlék, római kat T3/4 5000



40560. ☐ 1899 (Vorläufer) Kiscell, Kis-Czell, Ce T35000



40561. ☐ 1929 Kiskőrös, P etőfi Sándor szobo T2/31600



40562. ☐ 1944 Kiskunféleg yháza, Fürdőszálló T2/31000



40563. ☐ 1935 Kiskunhalas , Halasi csipkeház, m T21000



40564. ☐ 1943 Kiskunhalas , Csapkeház, belső (f T2/3800

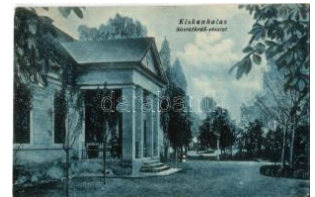

40565. ☐ 1934 Kiskunhalas , Sóstófürdő részlete T31200



40566. ** Kiskunlacháza, Hősök szobra, tem T2/3200



40567. ☐ 1916 Kiskunlachá za, Gazsó Gábor ü T2/34000



40568. ☐ 1908 Kisláng, Re formátus iskola, Ró T2/33400



40569. ☐ 1950 Kistelek, Ró mai katolikus temp T2/3 1600



40570. * 1932 Kisújszállás , Polgári leány iskola T22000



40571. ** ☐ Komádi, gy ermekotthon, Fő tér, te 2200



40572. ☐ 1953 Komló, Fő u tca, dohányáruda, T2/3 1600



40573. * Kondoros, régi cs árda T2 T2 1000



40574. ☐ 1922 Körömdi, H erceg Batthyány vá T2/33000



40575. ☐ 1935 Kőszeg, Stá jer házak (EK) T2/3 T2/33200



40576. * 1906 Kőszeg, Ró mai katolikus templó T3 5000



40577. ☐ Kőszeg, Jézus S zent Szíve templom T2/31000



40578. ☐ 1938 Kőszeg, An dalgó vendéglő a R T2/32000



40579. ☐ 1937 Kőszeg, Hó nvédtsízi üdülő T2 T2 2000



40580. ** Kunszentmiklós - 2 db régi képeslap 3200



40581. ☐ 1962 Lepsény, V igyázat Lepsény! h T2/31000



40582. ☐ 1915 Letenye (Za la), téglagyár, Dr. Ma T37000



40583. ☐ 1935 Lillafüred, té len, Palota szálló a T2/33000



40584. ☐ 1929 Lillafüred, k ápolna (EK) T2/3 T2/3 2400



40585. * 1930 Lillafüred, P atrona Hungariae ká T2 2400



40586. ☐ Lillafüred (Miskol c), Hámori-tó a Pa T2/3 1400



40587. * Magyaróvár, Mos onmagyaróvár; M. T2/31000



40588. ☐ 1944 Magyaróvá r, Mosonmagyaróvár T2/3 1000



40589. * Maklár, templom romjai, felrobbantottá T31800

Havi két gyorsárverésünkre folyamatosan várjuk a beadásokat!



40590. 1931 Makó, Megyeház utca. Hagym T21800



40591. Mária-Besznyő (Gödöllő), kegytemplom T3 3200



40592. Máriosztr, Fegyház főbejárata, Kö T21600



40593. 1931 Máriosztr a, Halastó a feygin T2/3 1000



40594. 1936 Martonvásár, Dreher parkrészi T2/3 3000



40595. Martonvásár, Vármegyey árvaaház T2/3 8000



40596. Mátészalka, Római katolikus templom T3 2000



40597. 1930 Mátrafüred (Gyöngyös), Horthy T2 1600



40598. Mátrafüred, Mária cska, zárandokhely a T21000



40599. Mátraháza (Gyöngyös), Vak Bottyan ho T2800



40600. Mátraverebély-Szentkút, Kegyhely (E T2/31600



40601. Mátraverebély-Szentkút, Kegyhely G T2/31600



40602. Mátraverebély-Szentkút - 2 db régi képe 2000



40603. Mátraverebély-Szentkút - 4 db régi 4000



40604. 1937 Mátraverebély-Szentkút, Szen T2/31600



40605. Mátraverebély-Szentkút, Mátraverebély-Sze T2/31000



40606. 1938 Mátraverebély, Szentkúti kegyh T2/31000



40607. Mecsek, Vadvirágos Mecsek tája, a T11600



40608. 1932 Mecsek, Turista és üdülőház a D T21000



40609. 1943 Mezőberény, községháza, Róm T2/3800



40610. 1941 Mezőberény, Horthy Miklós út T2/3 1400



40611. 1937 Mezőhegyes, Református tem T2/3 1400



40612. Mezőkövesd, Jézus Szíve körmene T1/22000



40613. 1942 Mezőtúr, Városháza, Közúti híd T2/31000



40614. Miskolc, a 999-ik csizma legendáj T2/3 4000



40615. 1915 Miskolc, Népkerti részlet, Erzsébet T26000



40616. Miskolc, strandfürdő kabinsora Tapo T14000



40617. 1948 Miskolc, Széchenyi utca, Nagys T3 4000



40618. Miskolc, Három (EK) T2/3 T2/3 4000



40619. Miskolc, Szemeré étterem, belső (T2/3 4000



40620. Miskolc, Bükk Eglyet A Magyar Turis T23200



40621. Miskolc, Városi zeneiskola, Hidasi Jó T2/32400



40622. ** Miskolc, Avasi templom T2 T2 1600



40623. * Miskolc, M. kir. álami fa- és fémipari s T33200

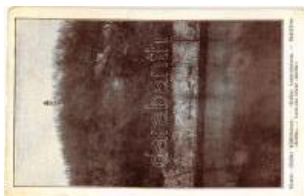

40624. ** Miskolc, Hámori tó, Zsófia kilátór T2/33200



40625. ** Miskolc, MÁV üzletvezetősége. Fels T1 3200



40626. ☒ Miskolc, Kazinczy utca, Földműves Ban T34000



40627. ☒ Miskolc, Széchenyi utca, Bankpalota, T3 3200



40628. ☒ Miskolc, Hámori v ízesés. Grünwald kia T33200



40629. ** Miskolc, Sötétk apu s: Kiss L. T2/3 T2/3 2400



40630. * 1905 Miskolc, Vár os- és megyeháza (s T33200



40631. ☒ 1926 Miskolc, M. kir. állami rendőrs T2/3 2400



40632. ☒ Miskolc, népviseletes leporello 10 k T2/3 3200



40633. ** Miskolc, Széchenyi utca, villamos, üzlet 2400



40634. ☒ 1938 Miskolc, csa ládi foto. photo T2 T2 3200



40635. ☒ 1913 Miskolc, Bo rsod-Miskolci-Gózma T34000



40636. ☒ 1906 Miskolc, Há mori tó. Ferenczi B. T2 3000



40637. ☒ 1911 Miskolc, Lá tkép a Széchenyi utc T23000



40638. ☒ 1931 Miskolc, Sz échenyi utca, Appel T3 1600



40639. * 1918 Miskolc, Vár osház tér, megyeh T3/4 1200



40640. ** Miskolc, Rudolf laktanya. Orosz Fer T1 2800



40641. ☒ 1907 Miskolc, Tú zoltó órtorony, Erz T2/3 1600



40642. ** Miskolc, M. kir. Állami közpince, pinc T22400



40643. ** Miskolc, Első M agyar Általános Bizto T23400



40644. ** Miskolc, Széche nyi utca, Schweitzer T23400



40645. ☒ 1932 Miskolc, Kir ályhídi részlet, Patak T22000



40646. ☒ 1900 Miskolc, Vá rosházter. Ferenczi B T23200



40647. ☒ 1926 Miskolc, Ta polcai részlet a stran T2/300



40648. ☒ 1914 Miskolc, We idlich palota, Apolló s T34200



40649. ** Miskolc, Polgár i Kaszinó Egyesülete T2/34800



40650. ☒ 1907 Miskolc, Hu szár Ferenc József I T3 9000



40651. ☒ 1906 Miskolc, Sz échenyi utca, villamo T28000



40652. ☒ 1909 Miskolc, Erz sébet tér, Kossuth T2/39000

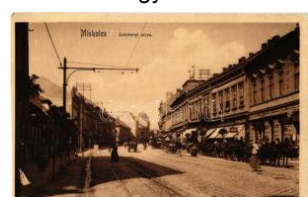

40653. ☒ 1910 Miskolc, Sz échenyi utca, Kohn T2/34000

Megnyílt megújult webshopunk! Folyamatosan bővülő kínálat!



40654. ✉ 1948 Miskolc, Üdvözet montázs (E T2/32400



40655. ✉ 1900 Miskolc, Kossuth szobor. Lóvy T2/34000



40656. ✉ 1899 (Vorläufer) Miskolc, Hámori tó T3/4 4000



40657. ** Miskolc, Gyógyszerház az Arany Sza T39000

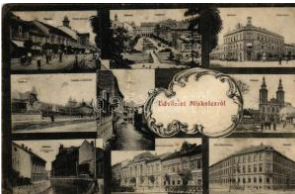

40658. ✉ 1913 Miskolc, Tűzoltó óratorony, Erzsé T37000



40659. ✉ 1938 Miskolc, Részlet a minorita tem T2/33200



40660. ** Miskolc, Hámori vízesés. Ferenczi T1/2 3200



40661. * Miskolc, Rudolf látkánya a szoborral. G T4200



40662. ✉ Miskolctapolca, Görömblytapolca, G T22400



40663. ✉ 1936 Miskolctapolca, Tapolcafürdő; Tó T22400



40664. ✉ Miskolctapolca, Görömblytapolca, G T2/31400



40665. * Miskolctapolca, Tapolcafürdő; sétány T3/4 3200



40666. * 1937 Mohács, II. Lajos király szobra T2/3 1000

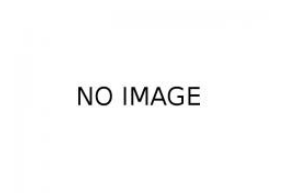

40667. * 1907 Mohács, Dunai átkelés, Mohács- T4 1200



40668. ✉ Mohács, Dunaparti részlet, "Deák Fer T2/3800



40669. ✉ 1903 Monor, Kossuth tér a két temp T2/3 4000



40670. ✉ 1905 Mór, Moór; Vértés-hegy, Fő utca T41800

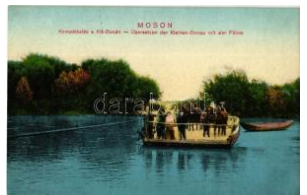

40671. * Moson, Kompátkeles a Kis Dunán. F T2/3 4000



40672. ✉ 1930 Moson, Fő utca, Schulz J. Ottho T23600



40673. ✉ Moson, Templom tér, Weisz Jakab m T2/33000

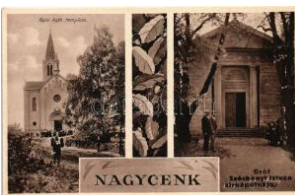

40674. ** Nagycenk, Római katolikus templom T1 2500



40675. ✉ 1936 Nagygeresd, Hanga Szövetke T2/33600



40676. ✉ 1903 Nagykanizsa, pályaudvar, vasút T2 5500

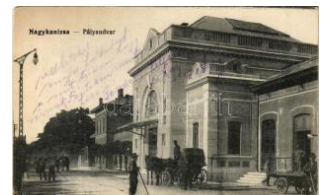

40677. ✉ 1915 Nagykanizsa, pályaudvar, vas T2/3 2600



40678. ✉ 1901 Nagykanizsa, Fő utca, Milhofer O T35000



40679. ✉ 1911 Nagykanizsa, Erzsébet királyn T2/3 6000



40680. ✉ 1909 Nagykáta, vasútállomás (EK) T2/35500



40681. * 1941 Nagykáta, látkép. Káló János kia T3 1600



40682. * 1940 Nagykáta, Szabó család. Pottok T3 3200



40683. ✉ 1933 Nagykőrös, Uborka vásár, pia T3/4 4000



40684. ✉ 1903 Nagymaros és Visegrád, Duna T2/34000



40685. ✉ 1922 Nagymaros, Korona vendéglő T2/3 4000



40686. * Nagyoroszi, plébánia. Hangya Szöv T2/34000



40687. ** Nagyrécse (Zala), Római katolikus T2/31200



40688. 1932 Nagyszénás, Károlyi kastély, F T2/3200



40689. 1944 Nagyszénás, Evangélikus temp T3 1200



40690. 1920 Nemesládony (Vas), Római ka T3/47000



40691. ** Nova (Göcsej), Legelő a határban. T1/21200



40692. 1931 Nyíregyháza, Római katolikus T2/3 1000



40693. 1912 Nyíregyháza, Megyeház tér, H T2/33000



40694. 1929 Nyíregyháza, látkép, villamosok T3 3000



40695. ** Nyíregyháza, utca, Néplap kiadók T2/3 1400



40696. 1917 Nyíregyháza, Kossuth szobor T2 12800



40697. 1899 (Vorläufer) Nyíregyháza, színház T3 6000



40698. * Nyíregyháza, megyeháza. Vasúti levele T32200



40699. * 1944 Orgovány, Római katolikus és ref T3 1000



40700. * 1944 Orosháza, Szolgabírói hivatal. Po T2/300



40701. 1942 Orosháza, Hősök szobra (EK) T2 T2/3800



40702. 1907 Orosháza, Római katolikus templ T3 3000



40703. 1927 Ózd, Rimány-urányi-Salgótarján T2/3 2400



40704. ** Ozora, Sió híd, vár és római katoli T2/3 1200



40705. 1916 Paks, kikötő, tutajok, gőzhajó. T2/3 5500



40706. * Paks, Duna részlet, úszó hajómalom T2/3 4000



40707. 1940 Paks, Tavasz utcai préházor, T31400



40708. ** Pannohalma, Hármashalom T2 T2 2400



40709. ** Pannohalma, délnyugatról T1/2 T1/2 2400



40710. 1906 Pannohalma, Gyórszentmárton T2/3 4000

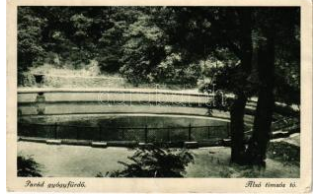

40711. 1934 Parád, Leskó penzió + "KÉKES T2/33000

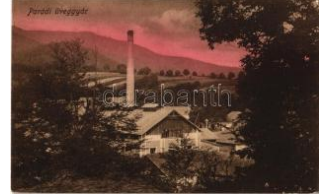

40713. ** Parád, üveggyár. Baross nyomda T2 T21000



40714. 1910 Parád, sétány. Fogyasztási Sz T2/31000



40715. * Parád fürdő, Fedeftető, villa T2 T2 1000



40716. 1913 Parád fürdő, Erzsébet szálloda T2/31000



40717. * Pázmánd, Nagy Károly vendéglője T2 T2 4000

Lindner és Kobra termékek teljes választékban megrendelhetők irodánkban vagy



40718. 1908 Pécel, Vasútállomás, vasuta T2/3 3600



40719. ** Pécs, Székesegyház, Városháza, S T2/3 1000

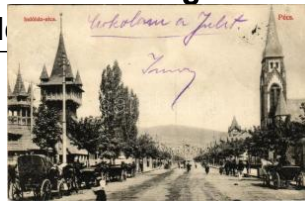

40720. 1907 Pécs, Indóház utca, Országos ki T2 1800



40721. ** Pécs. Képzőművészeti Alap Kiadóválla 2200



40722. 1917 Pécs, Városháza, Paunz Adolf ú T2/3 3800



40723. 1942 Pécs, Menedékház a Mecseke T3/4 1000



40724. 1907 Pécs, Zsolnay Miklós az 1907- T2/3 4000



40725. 1940 Pécs, Jézus Társasági Pius ala T2/3 1600



40726. * 1930 Pécs, Francia emléke. A napoleon T2 1400



40727. 1907 Pécs, Országos kiállítás főbejárata T2/3 1800



40728. ** Pécs-Újhegy, Villamos központ és T1/2 1800



40729. ** Pest vármegye: Pilisszántó szanatórium 2200



40730. ** Pest vármegye: Halásztelek posta és kápolna 1400



40731. ** Pétervására, községi háza (fa) T2/3 1200



40732. 1915 Piliscsaba. Blau Adolf kiadása T 23200



40733. 1906 Piliscsaba, Északi katonai tábor T2 3200

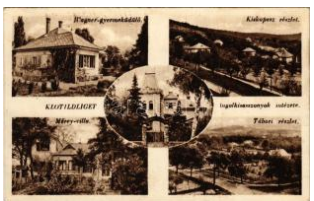

40734. 1906 Piliscsaba, Klotild liget; Wagner gyermek T2 800

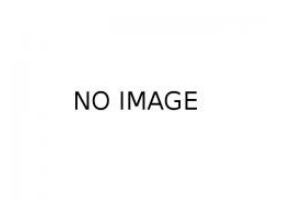

40735. * 1935 Pilismarót, Szmócsár-árok. photo T2 23000



40736. 1911 Pilisszentkereszt, templom előtt. T2 2400

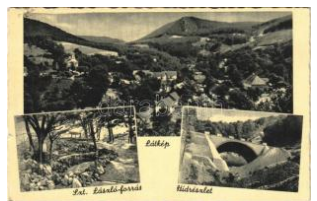

40737. 1943 Pilisszentkereszt (Esztergom), híd T2 1400



40738. 1923 Pomáz, Fő utca, templom, részletek T2/3 1000



40739. 1928 Pórládony (Tompaládony), Iskola T2/3 4000



40740. 1942 Pustaszabolcs, Római katolikus T2/3 300



40741. * 1934 Püspökladány, vasútállomás, T2/3 3000



40742. 1923 Rudolftelep (Kazincbarcika), bányászati épületek T3 6500



40743. 1927 Salgótarján (Salgótarján), szőlőültetvény T2/3 11000



40744. ** Salgótarján, Zagyvai rakodóhely szélessége T2 4000



40745. 1924 Salgótarján, Apolló mozgó és T2/3 2400



40746. ** Salgótarján, templom, tanácsház, Megyei 1800



40747. ** Salgótarján, Karancs szálló, Megyei 2000



40748. ** Salgótarján, Városi és megyei tanács 2200



40749. ** Salgótarján, szocreál montázs, üvegezés 1600



40750. * Sarkadkeresztúr (Békés), községháza T2/4000



40751. * Sárospatak, várkastély. Padrah Sánd T2/31000



40752. * Sárospatak, a várudvara T2/3 T2/3 1000



40753. ** Sárospatak, Rákóczi vár, Padrah SÁ T2/1200



40754. ** Sárospatak, várkastély, Padrah SÁ T1/21200



40755. ** Sárospatak, Rákóczi vár T1 T1 1400



40756. ** Sárospatak, Református főiskola T T1/21000



40757. ** Sárospatak, Rákóczi vár, Padrah S T2/31200



40758. * Sátoraljaújhely, Vármezei háza, Vár T2/3 1000



40759. * 1953 Sátoraljaújhely, Népbolt, templom T2/3 1600



40760. ** Sátoraljaújhely, Pártiskola. photo T2 T22000



40761. * 1953 Sátoraljaújhely, látkép. photo T2 T2 1600



40762. ☒ 1909 Sátoraljaújhely, Tűzoltó lakta T2/34000



40763. ☒ 1915 Sátoraljaújhely, Korona utca, W T2/3000



40764. * 1900 Siklós, vár, Feiler Mariska kiad T2/32000



40765. ☒ 1924 Siklós, Gönter tér kastély. Feller Ma T2/9000



40766. ☒ 1941 Simontorny a, Villa, Református T2/3 1000



40767. * 1905 Siófok, Sió és Hullám szállodák T3/43000



40768. ☒ 1919 Siófok, Telepi vendéglő és kávé T3/4 2200



40769. ☒ Siófok, kikötő, "C sobánc" motoros s T2/3 1000



40770. * Siófok, Sió részlet, híd (EB) T3 T3 800



40771. ☒ 1905 Siófok, Sió részlet, csónakok. M T3 5500



40772. ☒ 1917 Siófok, Partstrandfürdő T2 T2 7000



40773. * 1922 Siófok, vitorlázás a Balatonon. p T3 3200



40774. ☒ Siófok, Fürdőélet a Balatonon T2 T2 2000



40775. ☒ 1926 Siófok, Balaton parti homokfürdő T2/32000



40776. ☒ 1931 Siófok, Sió részlet, híd (fi) T2/3 T2/31000



40777. ** Sirok, vár T2 T2 1000



40778. ** Sirok, vár. Baross nyomda T2 T2 1000



40779. ☒ 1930 Somlóvási rhely, Somlóhegy T2 T21800



40780. ** Somogy vármegye: Marcali járási tanács 2800



40781. ** Sopron vármegye: Mihályi, Fertőszentmiklós 2000

Weboldalunkon a zárás pillanatáig licitálhat és követheti tételei állását!



40782. ** Sopron várme
gye: Egyed, Himód, Hő 2000



40783. 1942 Sopron, Ho
tel Lővér szálloda (T2/31000



40784. ** Sopron, utcarés
zlet, kiadja Schöll An T21000



40785. ** Sopron, Lövér k
őrút és szállók, erd T2/31000

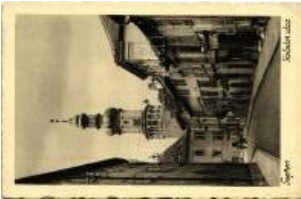

40786. ** Sopron, Kolosto
r utca (EK) T2/3 T2/3 1000



40787. 1931 Sopron, Fe
renc József tér (fa) T4 T4800



40788. * Sopronbánfalva, B
ánfalva (Sopron); t T2/3 2000



40789. 1941 Sükösd (Pe
st megye), Római T2/3 3000



40790. 1906 Sümeg, Da
rny Kálmán múzeum T3200



40791. 1903 Szeged, Ko
ssuth Lajos sugárú T2/34000



40792. 1904 Szeged, Kö
zúti híd (EK) T2/3 1200



40793. ** Szeged, pályau
dvar belső része, va T3 2600

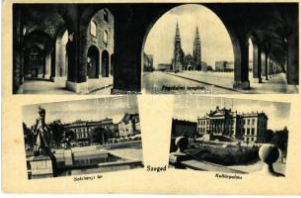

40794. * Szeged, Fogadalm
i templom, Kultúrpa T2/31600



40795. 1938 Szeged, Fo
gadalmi templom a T2/31600



40796. 1899 Szeged, Kö
zúti híd, építkezés. T2/32200



40797. ** Szeged, Tisza h
íd, halászbarkák T2 T2 1400



40798. 1917 Szeged, Vá
rosháza, Kohn Mó T2/3 1200



40799. 1929 Szeged, Tis
za-part, evezősegy T2/31600



40800. 1920 Szeged, Tis
za-part, villamos (E T2/31000



40801. Szeged, Fogadal
mi templom T2 T2 1000

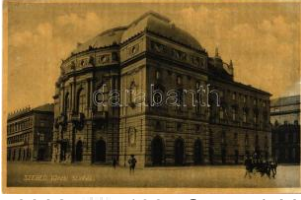

40802. 1935 Szeged, Vá
rosi színház (EK) T T2/31400



40803. ** Szeged, Kultúrpa
alota a Tisza partó T2/3 1400



40804. ** Szeged, Kass s
zálloda és kávéház T2/31800



40805. ** Szeged, Szent
Demeter templom le T1 2000



40806. 1939 Szeged, M.
kir. állami felső ipa T2/3 1400



40807. * Székesfehérvár, z
sinagóga (szakadá T3/41600



40808. 1931 Székesfehé
rvár, Gróf Zichy ház ka T2800



40809. 1919 Székesfehé
rvár, Kossuth Lajos u T2/300



40810. * 1900 Székesfehé
rvár, Ligetsor és a T2/3 1600

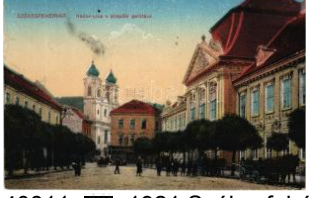

40811. 1921 Székesfehé
rvár, Nádor utca a T2/3 3000



40812. 1907 Székesfehé
rvár, tájkép patakk T2/3 2400



40813. 1910 Székesfehé
rvár, Nádor utca, szí T2 1800



40814. 1919 Székesfehérvár, Színház, Sti T2/3 1600



40815. 1906 Székesfehérvár, Nádor utca, ü T2/3 2000



40816. Szekszárd, református templom madár T2 1200



40817. * Szekszárd, M. kir. országos selyemten T21800



40818. Szentendre, Látkep, kiadja Weisz Má T2 1800



40819. 1938 Szentendre, Fő tér, Hutter Szarv T21600



40820. * 1941 Szentendre, nyaraló, ház. phot T2/3 1200



40821. 1916 Szentgotthárd, Evangélikus temp T33000



40822. 1937 Szentes, Szent Imre herceg útja, T21000



40823. * 1912 Szentes, Kossuth tér (Rb) T3 T3 1400



40824. Széshalom (Sáto rajlaujhely), Kazinczy T22400



40825. 1967 Szilvásvárad, SZOT üdülő esz T2/33000



40826. ** Szolnok, pályaudvar, vasútállomás T3/42600



40827. * Szolnok, Hősök szobra T2 T2 800



40828. 1930 Szolnok, Művésztelep a Damjanic T2800



40829. 1941 Szolnok, zsinagóga (Rb) T3/4 T3/41000



40830. 1916 Szolnok, zsinagóga (szakadás / T3 1000



40831. 1943 Szolnok, Városháza, Megyehá T2/3 1400



40832. 1916 Szolnok, Baross utca, Magyar T2/3 1800



40833. *** Szolnok, Kossuth tér, főgimnázium, 3400



40834. ** Szolnok, cukorgyár T1/2 T1/2 1800



40835. 1940 Szombathely, Hotel Palace száll T3 3200



40836. * 1918 Szombathely, látkep. Vasúti le T2/3 1000



40837. 1912 Szombathely, Bagolyvár (EK) T2/3 1000



40838. 1934 Szombathely, Szent Domonkos T21800



40839. Szúcsi (Szúcsi), kastély (EK) T2/3 T2/3 2000



40840. * Tahi, Tahitótfalu; Pro Christo Diákotály T22000



40841. ** Tamási, Vadaskerti tó, kiadja Jeruzsá T22000



40842. * 1942 Tápióbecske, Dr. Herczegh Villa T3/43200



40843. *** Tápióbecske, állami elemi népiskola 6500

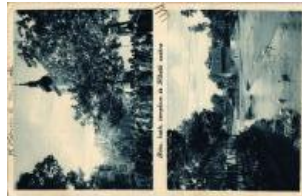

40844. * 1942 Tápiógyörgye, Római katolikus T3/4 3200



40845. *** Tápiósűly (Sűly), posta, iskola, v 6500

Rengeteg érdekes tétel az egyéb gyűjtési területek anyagában!



40846. * 1918 Tápiószele, Gyógyszertár. Hoffé T2/2000



40847. ☒ Tápiószele, Tápió híja. Dobozy Sán T2/34000



40848. ** Tapolca, Fő tér. Gerő Adolf kiadás T2/32200



40849. * 1900 Tapolca, Kis tó, malom. Löwy B T2/3 2400



40850. ☒ 1901 Tata, Tata-T óváros; Tatai vár. N T2/32400



40851. ☒ 1901 Tata, Tata-T óváros; Hattyú tó. T2/3 2400



40852. ☒ 1932 Tihany, IV. Károly király kolostor T21200



40853. ** Tihany, IV. Károly király kolostori lakó T21000



40854. ☒ 1927 Tihany, Kolostor és az Új Sport sz T2800



40855. ** Tiszafüred, Homokszáda, Kemény-k T1 2000



40856. ☒ 1940 Tiszafüred, Izraelita templom, T2/3 5000



40857. ☒ Tiszaug, Tisza hí d, "SZENTEDRE" gó T22400

NO IMAGE

40858. * Tokaj, Lesz még s zölő... Tokaji szüre T2/32000



40859. * Törökbálint, Villamos vasúti állomás. T2/3 4000



40860. ☒ 1936 Újhuta (EK) T2/3 T2/3 2400



40861. ☒ 1944 Újszász, Partagi kastély, Posta T2/31000



40862. ☒ 1930 Vác, Deák ár, kápolna (fl) T3 T3 1800



40863. ** Várpalota, Római katolikus zárda T2 T22400



40864. ☒ 1906 Vásárosnamény, vasútállomás T2/3 4000



40865. ** Vásárosnamény, Kir. Járásbíróház T2/35500



40866. ☒ 1949 Vecsés, Római katolikus templom T3 1200



40867. ☒ 1914 Vecsés, Községháza (EK) T2/3 T2/3800



40868. ☒ Verőce, Nógrádv erőce; Ganz Wagg T2/31200



40869. * Veszprém, Gizella tér, Mautner T. és T2/3 2400



40870. ☒ Veszprém, Angol kisasszonyok Sancta T21000



40871. * 1938 Vésztő, Kosuth Lajos utca, re T3/4 2200



40872. ☒ 1909 Visegrád, Mátyas forrás, Fröhlich T27000

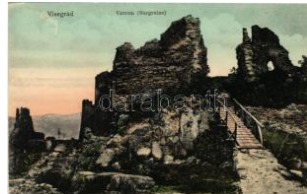

40873. ** Visegrád, váro m T1 T1 800



40874. ☒ 1932 Visegrád, S alamon-torony, "Sz T2/31000



40875. * 1933 Visegrád, H oldvilágos est, vár T2/3 1000



40876. * 1900 Visegrád, S alamon torony, haj T2/3 2000



40877. ☒ 1934 Visegrád, H orthy Miklós telep, T2/31400



40878. 1899 Visegrád, v árrom, gőzhajó. Di T2/3 1600



40879. * Vöröserény (Balatonalmádi), Róma T2/32400



40880. 1900 Zalaegerszeg, Egerszeg; Deák T2 4000



40881. 1928 Zalaegerszeg, Az Orsz. Munkás T23200



40882. * 1905 Zalaegerszeg, Felső kereskede T2/32400



40883. 1908 Zalaegerszeg, Deák szobor. B T2/31400



40884. * Zalaegerszeg, Ferencsek temploma T11000



40885. 1939 Zalalövő, Római híd, evezős c T2/32000



40886. * 1926 Zamárdi-fürdő, Piac tér, Ungvá T2/3800



40887. 1937 Zirc, Apáti akosztály. Scherer T2/3 1600



40888. * 1940 Erdély, bevonulás, honleány, m T2/33000



40889. * Abrudbánya, Abrud; aranymosás az T2 6000



40890. 1926 Abrudbánya, Abrud; Piata, Farm T3 4200



40891. 1917 Abrudbánya, Abrud; Ferenc Jó T2/3 4200



40892. 1930 Ada Kaleh, sziget, utca, Török k T2 2800



40893. 1907 Ada Kaleh, Török sziget Orso T2/314000



40894. * Ada Kaleh, Debarcader / rakpart, kiköt T2 3600



40895. 1912 Ada Kaleh, Kikötő a Dunán. M T2/32000

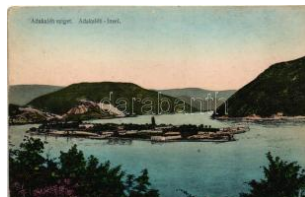

40896. * Ada Kaleh. J. Mih alovitzki kiadása + T2/3 5000

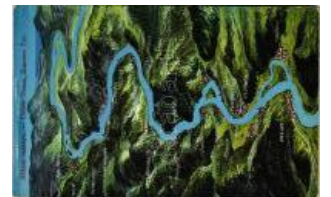

40897. * Alduna, Vaskapu, Portile de Fier; tér T1 7000



40898. 1915 Alsóbarakony, Barakony, Be T2/3 14000



40899. 1910 Alsó-Jára, Alsó-Jára, Iara de J T2/311000



40900. * 1928 Alsó-Jára, Alsó-Jára, Iara de Jo T2/322000

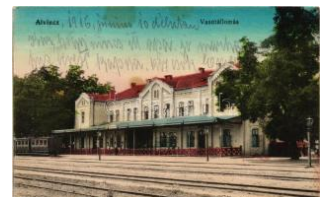

40901. 1916 Alvinc, Vintu de Jos; vasútáll T2/3 8000



40902. 1901 Anina, Stájerlakanina, Stájerlak T2 28000



40903. Anina, Stájerlakanina, Stájerlak, Steie T34200



40904. * Antalokpataka, Antalpaták, Valea lui A T212000



40905. 1918 Arad, Szabadság tér és szobor, T2 2000



40906. 1918 Arad, Szentháromság szobor, T2/3 1000



40907. * Arad, Indóház, vasútállomás. Kiad T2/34200



40908. 1905 Arad, Atzél Péter utca, üzletek, s T39500



40909. * Arad, vasútállomás. Kerpél Izsó kiad T3/4 5000

Rengeteg érdekes tétel az egyéb gyűjtési területek anyagában!



40910. 1898 (Vorläufer) Arad, Szabadsá T2/3 **11000**



40911. 1908 Arad, Törvé nyszéki palota, Maro T3 **5000**



40912. Arad, Regimentul de Artilerie / Romá T3 **22000**



40913. 1902 Arad, Salac z park. Bloch H. ny T2/3 **4000**



40914. 1916 Arad, Nyári színház és állami T3/4 **1600**



40915. 1914 Arad, Szab adság tér, autóbús T2/3 **5500**



40916. 1909 Arad, Szab adság tér, autóbu T2/3 **10000**



40917. Arad, Biserica M inorilor / Minorita T2/3 **4800**



40918. Arad, Pénzügyi pa lota. Réthy L. és f T2/3 **18000**



40919. Arad, Andrássy tér, piac. Mandl J. k T4 **1000**



40920. Arad, Szabadsá g tér, Rozsnyay gyög T4 **1000**



40921. Arad, Kultúrpalota. Kiadja a Délvidék T3 **1000**

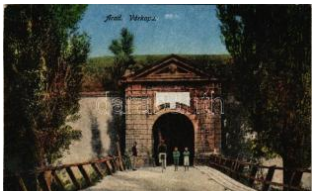

40922. Arad, Várkapu. M andl J. kiadása / cas T4 **1000**



40923. Arad, Vesztőhely. Mandl J. kiadása / m T4 **1000**



40924. Arad, Felső ker eskedelmi iskola és T4 **1000**



40925. Arad, Kultúrpalota. Kerpel Izsó kiadá T4 **1000**



40926. Arad, Vértanús zobar, Hubert Bert T2/3 **2400**



40927. Arad, Thököly t ér, görögkeleti rom T2/3 **5500**



40928. 1913 Arad, Város ligeti tó / lake T2/3 T2/3 **5500**



40929. 1914 Arad, Város ligeti tó, csónakok, T2/3 **5500**



40930. 1904 Arad, Thököly tér, piac / square, T3 **4000**



40931. 1904 Arad, Nemzeti színház, utca, v T2/3 **9000**



40932. Arad, József főherceg úti részlet mad T3 **7000**



40933. 1902 Arad, Az egykori katolikus templom T4 **9000**



40934. 1902 Arad, Líceum és a fából készült T2/3 **8000**



40935. 1931 Arad, Bul. Regina Maria / sugárút T2/3 **3000**



40936. 1924 Arad, Strand si Regata / strand T2/3 **1400**

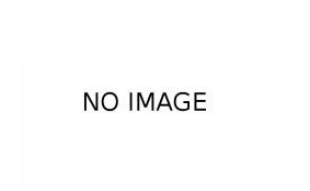

40937. Arad, a 13 vértanú kivégeztetésének T3 **4400**



40938. 1916 Arad, pálya udvar, vasútállomá T2/3 **32000**



40939. Arad, Arad bevétel 1849. június 2 T2/3 **1200**



40940. 1941 Balázsfalva, Blasendorf, Blaj; Bis T3 **4200**



40941. 1915 Balázsfalva, Blaj; Philipp Rube T2/3 **5000**



40942. 1915 Balázsfalva, Blaj; Erseki templom T2/3 5000



40943. Bálványosfürdő, Bálványosfüred, Ba T2/3 22000



40944. 1917 Bálványosváralja, Schlosswall, U T4 22000



40945. Bánffyhunyard, Huedin; Bánffy-Hunya T4 3000



40946. Bánffyhunyard, Huedin; Községháza T2/3 36000



40947. Bánffyhunyard, Huedin; Református T2/3 3000



40948. 1940 Bánffyhunyard, Huedin; állami T2/3 6000



40949. Bánffyhunyard, Huedin; országzás T2/3 18000



40950. 1919 Bánffyhunyard, Huedin; Bräutigam T3 3000



40951. Bánffyhunyard, Huedin; Református te T1 22000



40952. Bánffyhunyard, Huedin; templom, or T2/3 4000



40953. Bánffyhunyard, Huedin; 2 db régi képesia 4000



40954. Bánffyhunyard, Huedin; Bossai Kala T1/2 1800



40955. 1915 Barcarozsnyó, Rozsnyó, Rosen T2 5000



40956. 1913 Baucár, Baucár, Boutar (Huny) T2/3 5000



40957. Bázna, Bázna, Baile Bazna, Bad-Baa T2/3 42000



40958. Bázna, Bázna, Baile Bazna, Bad-Baass T3 22000



40959. Bázna, Bázna, Baile Bazna, Bad-Baass T4 22000

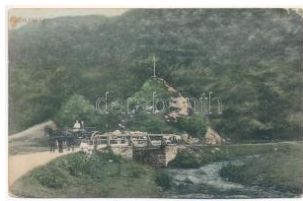

40960. 1914 Bégalankás, Lunkány, Lunca T2/3 11000



40961. Bél, Beél, Beliu; Biserica / templom T2/3 22000



40962. 1900 Belényes, Belyus; Salutare din Be T3 5000



40963. 1907 Belényes, Belyus; Püspöki lak. T T2/3 9000



40964. 1912 Belényes, Belyus; látkép. Wagn T2/3 5500



40965. 1904 Berethalom, Birthálm, Biertan; I T4 22000



40966. Beszterce, Bistriz; Hotel Kov T3 22000



40967. 1907 Beszterce, Bistriz, Bistrita; M T2/3 11000



40968. 1916 Beszterce, Bistriz, Bistrita; K T2/3 11000



40969. Beszterce, Bistriz, Bistrita; Ferenc T2/3 5000



40970. Beszterce, Bistriz, Bistrita; T1 T1 800



40971. 1940 Beszterce, Bistriz, Bistrita; Seta T3 4000



40972. Beszterce, Bistriz, Bistrita; Evangéli T2/3 3800



40973. 1909 Beszterce, Bistriz, Bistrita; Ev T2/3 6000

Az árverési tételek színes képekkel a darabanth.com oldalon!



40974. 1942 Beszterce, Bistritz, Bistrita; Eva T21800



40975. Beszterce, Bistritz, Bistrita; Mussolin T22200



40976. Bethlen, Beclean; Református templom T4000



40977. Biharfüred, Stana de Vale, Stina de V T46000



40978. 1912 Biharfüred, Stana de Vale, Stin T2/34200



40979. 1910 Biharfüred, Stana de Vale, Stin T2/34200



40980. 1928 Bikszád-gyó gyűfördő, Baile Bixa T2/32600



40981. Boksánbánya, Németbogsán, Deut T2/3 22000



40982. 1907 Boksánbánya, Németbogsán T2/360000



40983. 1936 Boksánbánya, Németbogsán T2/322000



40984. 1904 Borosjenő, Borosineu, Ineu; Lát T3 7000



40985. 1904 Borosbesbes, Boros-Sebes, Se T2/3 8000



40986. 1900 Borosbesbes, Boros-Sebes, S T2/3 14000



40987. Borsajákobeny, Borsajákobeny, Borsajákobeny T2/316000



40988. 1941 Borszék, Borsec; T2 T2 800



40989. 1905 Borszék, Borsec; Urmánczy é T2/314000



40990. 1908 Borszék, Borsec; látkép / gene T2/3 9500



40991. 1909 Borszék, Borsec; Borpataki ré T2/314000



40992. Borszék, Borsec; Arnyas sétány. He T2/32800



40993. Bögöz, Mugi; Székely kapu. Ková T1 4000

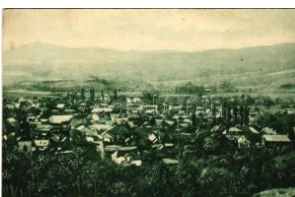

40994. 1921 Brád, látkép / general view (EK T2/34200



40995. Brassó, Kronstadt, Brasov; Szent B T2/34000



40996. 1911 Brassó, Kronstadt, Brasov; Ka T3/4 2000



40997. 1909 Brassó, Kronstadt, Brasov; Hang T33600

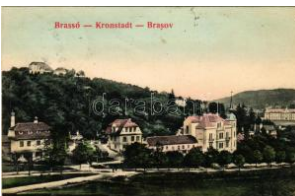

40998. 1906 Brassó, Kronstadt, Brasov; Po T2/3 2400



40999. 1904 Brassó, Kronstadt, Brasov; Sc T2/3 5000



41000. 1910 Brassó, Kronstadt, Brasov; Co T2/3 8000



41001. Brassó, Kronstadt, Brasov; Brassói T2/3 1800



41002. Brassó, Kronstadt, Brasov; Noa. Zeid T25000



41003. 1899 (Vorläufer) Brassó, Kronstadt T2/3 16000



41004. Brassó, Kronstadt, Brasov; Katalin ka T37000



41005. Brassó, Kronstadt, Brasov; Lövölde T2/35000



41006. * Brassó, Kronstadt, Brasov; Sfatul, T T3/4 5000



41007. 1902 Brassó, Kronstadt, Brasov; Arv T2/32600



41008. ** Bucsecs-hegység, Butschetsch, M T4 22000



41009. 1902 Buziásfürdő, Baile Buzias; Szt. Antal T2/3800



41010. 1917 Buziás, Buziásfürdő, Baile Buzias; T1/28000



41011. 1906 Buziásfürdő, Baile Buzias; Ber T2/3 5000



41012. 1906 Buziásfürdő, Baile Buzias; Phoenix fürdő T34200



41013. ** Buziás, Buziásfürdő, Baile Buzias; T T34200



41014. 1909 Buziás, park, vendéglő terasz T2/3 8000



41015. * Buziás, Sohaj fasor, gyógyterem. He T2 14000



41016. 1904 Buziás, Szent Antal csodakút. N T2 6000



41017. ** Csík, Ciuc; Csíki üdvözet! Hargita cs T22400



41018. ** Csíkelne, Delnita; Székely népviselet T2/3900



41019. 1943 Csíksomlyó, Sumuleu Ciuc; Keg T2 5000



41020. * Csíkszentlélek, Csic-Szentlélek, Lelic T422000



41021. 1940 Csíkszereda, Miercurea Ciuc; T2/3 3600



41022. 1917 Csíkszereda, Miercurea Ciuc; S T4 1600



41023. ** Csíktaploca, Toplita Ciuc; Bad Mie T2/35000



41024. ** Csíktaploca, Toplita Ciuc; Bad Mie T2/35000



41025. * Csucs, Ciucea; Riformátus templom T3/42000



41026. ** Csucs, Ciucea; Ady kastély, Királ T2/3 1600

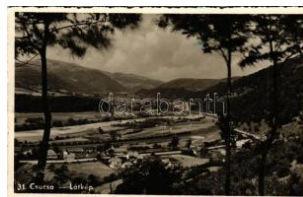

41027. 1942 Csucs, Ciucea; vasút / railway T2/31000



41028. ** Csucs, Ciucea; Nagyváradi Orsolya T31800



41029. 1933 Csucs, Ciucea; község látkép T2/3 2600



41030. * Csucs, Ciucea; Lázár Villa. Dunky F T3 11000



41031. ** Csucs, Ciucea; Ady kastély, Királ T2/3 5000



41032. 1940 Csucs, Ciucea; Királyhágói út, a T25000



41033. ** Csucs, Ciucea; Királyhágói út, autó T2 5000



41034. ** Datk, Dopca (Brassó, Brasov); U T1/216000



41035. 1899 (Vorläufer) Deresty, Darste, T2/316000



41036. 1940 Dés, Dej; Soala comerciala in T2/35500



41037. * 1940 Dés, Dej; Soala publica de pic T2/3 5500

Rengeteg érdekes tétel az egyéb gyűjtési területek anyagában!



41038. * 1906 Dás, Dej; Rákóczy utca, Berk T2/311000



41039. ☒ 1905 Dás, Dej; M. kir. állami főgimnáz T49500



41040. * Désakna, Ocna Dejului; I. sz. állami el T31600



41041. ☒ 1922 Deta, Ghed u, Deta; Allami isk T2/311000



41042. ☒ 1910 Déva, vár. Hirsch Adolf kiadása T3/45500



41043. ☒ 1912 Dicsőszentmárton, Tarnaveni, D T2/39000



41044. ** Dicsőszentmárton, Tarnaveni, Dic T2/35500



41045. ☒ 1915 Dicsőszentmárton, Tarnaveni, D T1/28000



41046. ☒ 1908 Dognácska, Dognatschka, Dogn T29000



41047. ☒ 1906 Drassó, Drasov (Fehér, Alba); Lá T26000



41048. ☒ 1904 Erdélyi szászok népviseletben, T2/32000



41049. ** Érmihályfalva, V alea lui Mihai; Reform T5000



41050. ** Érmihályfalva, V alea lui Mihai; vasútá T25000



41051. ** Érmihályfalva, V alea lui Mihai; vasútá T15000



41052. ** Érmindszent, Adyfalva, Eriu Metent, T15000



41053. * Erzsébetváros, Dumbraveni; Liceu T2/322000



41054. ** Erzsébetváros, Dumbraveni; Római T25500



41055. ☒ 1900 Erzsébetváros, Dumbraveni; F T2/37000



41056. ☒ 1908 Félixfürdő, Baile Felix; vendég T314000



41057. ☒ 1912 Félixfürdő, Baile Felix; Szókók T2/35000



41058. ☒ 1904 Félixfürdő, Baile Felix; vizesés. T28000



41059. * Felsőbánya, Baia Sprie; látkép. Dác T3/44200



41060. * 1944 Felsőbánya, Baia Sprie; Róma T322000



41061. ☒ 1941 Felsőbánya, Baia Sprie; tó / lake. T3800



41062. ☒ 1912 Felsőbánya, Baia Sprie; Piac tér T28000



41063. ☒ 1909 Felsőbánya, Baia Sprie; Nagyba T28000



41064. ☒ 1912 Felső-Tömös, Felső-Tömös, Tim T2/39000



41065. ** Felsővisó, Viseu de Sus; Vasér vő T2/31000



41066. * Felsővisó, Viseu de Sus; Radnai havas T21000



41067. ☒ 1917 Felvinc, Vintu de Sus, Unirea; R T311000



41068. ☒ Felvinc, Vintu de Sus, Unirea; Viga T2/312000



41069. ☒ 1910 Fogaras, Fa garas; Vártér, népvís T27000



41070. * Fogaras, Fagara
s; Liceul "Radu Ne T2/3 4200



41071. 1911 Fogaras, Fa
garas; Olt hidja. Th T2/34200



41072. 1911 Fogaras, Fa
garas; M. kir. állam T2/34200



41073. 1915 Fogaras, Fo
garas megyei népvís T2 5000



41074. 1915 Fogaras, Fa
garas; vármegyehá T2/33000



41075. 1915 Fogaras, Fa
garas; látkép, utca, H T24000



41076. 1904 Fogarasi-ha
vasok (Fogarasi Ká T2/35000



41077. 1911 Fogarasi-ha
vasok (Fogarasi Ká T3/49500



41078. 1914 Galsa, Gals
cha; Rezman János T2/39000



41079. 1904 Görgény-só
kna, Görgény-Só T2/3 14000



41080. 1910 Gyalár, Ghe
lari; Retyisórai völgy T3 11000



41081. 1905 Gyalár, Ghe
lari; hegyi síkló alsó T3 8000

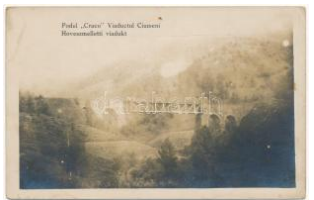

41082. * Gyergyócsomafal
va, Ciumeni; Podul T4 22000



41083. 1929 Gyergyói-ha
vasok, Muntii Giurg T2/34200



41084. * Gyergyói-havasok
, Muntii Giurgeu (Gy T3 1000



41085. ** 1940 Gyergyós
zentmiklós, Gheorg T2/34000



41086. 1943 Gyilkos-tó,
Ghilcos, Lacul Ros T2/31000



41087. 1907 Győrök, Ghioroc;
Római katolikus te T2/39000



41088. 1907 Győrök, Gh
ioroc; Arad-hegya T2/314000



41089. ** Gyulafehérvár,
Alba Iulia, Karlsbur T2/32400



41090. ** Gyulafehérvár,
Alba Iulia, Karlsbur T2/34000



41091. * 1909 Gyulafehérv
ár, Alba Iulia, Karls T2/34000



41092. 1911 Gyulafehérv
ár, Alba Iulia, Kar T3/4 16000



41093. 1906 Gyulafehérv
ár, Alba Iulia; moza T2/35500



41094. 1914 Gyulafehérv
ár, Karlsburg, Alba lu T25500



41095. ** Gyulafehérvár,
Karlsburg, Alba Iul T1/2 5500



41096. * 1922 Gyulafehérv
ár, Karlsburg, Alba T2/3 5500



41097. 1907 Gyulafehérv
ár, Karlsburg, Alba T2/3 5500

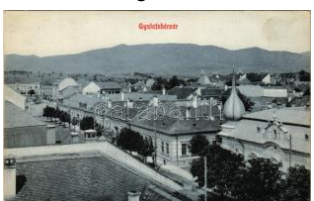

41098. ** Gyulafehérvár,
Karlsburg, Alba Iul T2/3 5500



41099. 1914 Gyulafehérv
ár, Alba Iulia; árvízbe T35500



41100. * Gyulafehérvár, Al
ba Iulia; Károly kapu T2 2800



41101. 1898 (Vorläufer)
Gyulafehérvár, Al T2/3 60000

Lindner és Kobra termékek teljes választékban megrendelhetők irodánkban vagy



41102. ** Gyulafehérvár, Alba Iulia, Karlsbu T3/4400

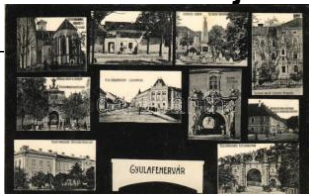

41103. 1910 Gyulafehérvár, Karlsburg, Alba T2/39000



41104. 1913 Gyulafehérvár, Alba Iulia; M. kir. T34200



41105. * Gyulafehérvár, Alba Iulia; látkép, M. ki T34200



41106. * Gyulafehérvár, Karlsburg, Alba Iulia; Te T25000



41107. ** Hargitafürdő, Harghita-Bai; Gyopá T2/32400



41108. 1901 Hátszeg, Hateg; Fő tér és vá T2/312000



41109. 1908 Herkulesfürdő, Baile Herculane; T21600



41110. 1899 (Vorläufer) Herkulesfürdő, Bai T2/34800



41111. 1907 Herkulesfürdő, Baile Herculane T2/314000



41112. 1915 Herkulesfürdő, Baile Herculane T2/34200



41113. ** Herkulesfürdő, Baile Herculane; L T2/34000



41114. ** Hidegszamos, Somoșu Rece (Koloz T2/312000



41115. ** Hidegszamos, Somoșu Rece (Koloș T312000



41116. * Hosdó, Hasdau; Román ortodox tem T2/322000



41117. * Jádremete, Remet (Remet T2/35500



41118. ** Kalotaszeg, Tarcalatei; leány / Sie T15000



41119. 1915 Karánsebes, Caransebes; Halás T27000



41120. 1915 Karánsebes, Caransebes; Keresztheg T29000



41121. 1899 (Vorläufer) Karánsebes, Caran T2/37000



41122. 1909 Karánsebes, Caransebes; Fere T2/39000



41123. ** Karánsebes, Caransebes; Pretura / J T34200



41124. 1915 Karánsebes, Caransebes; Primaria / V T34200



41125. 1917 Karánsebes, Caransebes; Róm T2/34000



41126. * Kézdivásárhely, Nyén; Teliu; Teliu vechi (Ó T34200



41127. * Kézdivásárhely, Targu Secuiesc; Fő T1/212000



41128. * Kézdivásárhely, Targu Secuiesc; tér, T2/36000



41129. ** Kézdivásárhely, Targu Secuiesc; Fő T34200



41130. ** Kézdivásárhely, Targu Secuiesc; F T2/34200

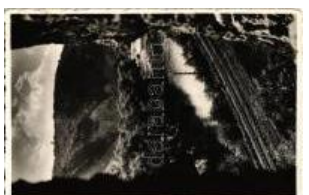

41131. 1915 Királyhágó, Bucsa, Bucea; Sebes-K T2/35000



41132. 1942 Királyhágó, Bucsa, Bucea; Sebe T25000



41133. ** Királyhágó, Bucsa, Bucea; út, autó T1/25000

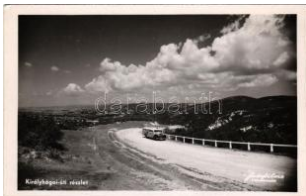

41134. ** Királyhágó, Bucsa, Bucea; út, aut T1/2 5000



41135. * Kisdisznód, Miche lsberg, Cisnadioa T3/4 11000



41136. ☒ 1909 Kissebes, P oieni (Kolozs); Grán T218000



41137. ** Kohóvölgy, Stra mbu-Baiut (Magyarlá T22000

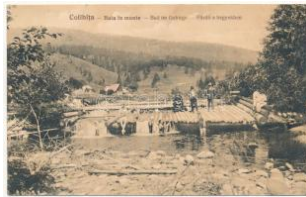

41138. * Kolibica, Colibita; Baia in munte / Ba T3 22000



41139. * 1902 Kolozsvár, Cluj; A Magy. Kir. Álla T4 1400



41140. ** Kolozsvár, Cluj; Piaristák templom T2/32000



41141. * 1916 Kolozsvár, Cluj; Szt. Mihály tem T2/31200



41142. ☒ Kolozsvár, Cluj; - 2 db régi képeslap / 2 pr 800



41143. ☒ 1898 (Vorläufer) Kolozsvár, Cluj; Gi T2/3 5000



41144. ☒ 1908 Kolozsvár, Cluj; (EB) T2/3 T2/3 5000



41145. ☒ 1914 Kolozsvár, Cluj; vasútállomás T2/3 4200



41146. * 1907 Kolozsvár, Cluj; Nemzeti színhá T2/34200



41147. ☒ 1909 Kolozsvár, Cluj; Nemzeti szính T2/34200



41148. ☒ 1914 Kolozsvár, Cluj; Szamos, híd, T2/3 4200



41149. ☒ 1904 Kolozsvár, Cluj; Emléktábla M T2/39500



41150. ☒ 1902 Kolozsvár, Cluj; Mátyas király T2/3 9500



41151. ☒ 1908 Kolozsvár, Cluj; Mátyas király T2/3 9000



41152. ☒ 1931 Kolozsvár, Cluj; Ókrös szekér, T4 22000



41153. * Kolozsvár, Cluj; Iz raelita templom, zs T3 28000



41154. * Kolozsvár, Cluj; K arolina országos k T2/3 4000



41155. ** Kolozsvár, Cluj; Statuia Lupoacei T1/2 3600



41156. * Kolozsvár, Cluj; E gyetemi klinikák. Sám T2800



41157. ☒ 1912 Kolozsvár, Cluj; Mátyas király tér, T4800



41158. ☒ 1912 Kolozsvár, Cluj; New York szá T2/35500



41159. ** Kolozsvár, Cluj; Ferenc rendiek zárd T14000



41160. ☒ 1910 Kolozsvár, Cluj; Sétatéri kioszk. T2 5000



41161. ☒ 1942 Kolozsvár, Cluj; Erdélyi Hivatá T2/32000



41162. * Kolozsvár, Cluj; B otanikus kert - 2 db rég 2000

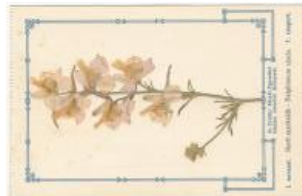

41163. ** Kolozsvár, Cluj; Erdélyi Kárpát Egy T1/22800



41164. * 1931 Kolozsvár, Cluj; A Kutu sírja télen T24000



41165. * 1933 Kolozsvár, Cluj; Berkesy (Berkesi T24000

Az árverési tételek színes képekkel a darabanth.com oldalon!



41166. * 1935 Kolozsvár, Cluj; Berkesy (Ber T1/24000



41167. 1930 Kolozsvár, Cluj; Berkesy (Berk T2/34000



41168. 1933 Kolozsvár, Cluj; Nagy hóesés á T2 4000



41169. 1944 Kolozsvár, Cluj; Szamosparti ré T3 1200



41170. ** Kolozsvár, Cluj; látkép / general view T41000



41171. 1911 Kovászna-fürdő, Baile Covasna T3 4200



41172. * Kovászna-fürdő, Baile Covasna; erde T3/44200



41173. ** Kovászna-fürdő, Baile Covasna; Had T4 5000



41174. 1941 Kovászna, Covasna; strand, Sz T2 5000



41175. * Kovászna, Covasna; Sétatér / prom T1/211000



41176. * Kovászna, Covasna; Sétatér. Bogd T2/311000



41177. 1924 Kovászna, Covasna; Sétatér. A T4 1200



41178. 1915 Kőhalom, Reps, Rupea; Repse T2/33000



41179. ** Körösfő, Izvoru Crisului (Kalotaszeg T25000



41180. * Körösvölgye, Cusca, Barátka, Ady T2/3 5000



41181. * 1917 Leordina (Máramaros, Maramu T4 22000



41182. * 1913 Lippa, Lipova; Búza tér a román T3 4200



41183. 1928 Lippa, Lipova; Strada Regele F T2/34200

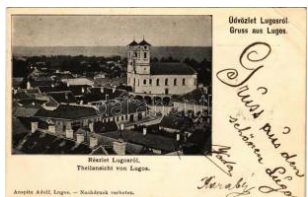

41184. 1899 (Vorläufer) Lugos, Lugoj; látkép T3 9500



41185. 1900 Lugos, Lugoj; Posta. Nemes K T2/39500



41186. 1925 Lugos, Lugoj; Liceul Coriolan T2/3 4200



41187. ** Lugos, Lugoj; Görögkatolikus templó T25500



41188. ** Magyarvita, Vista, Vistea; szénag T1/25500



41189. ** Málnásfürdő, Baile Malnas; Vede T2/322000



41190. ** Málnásfürdő, Malnas Bai; autó a v T2/3 5000



41191. 1941 Máramarossziget, Sighetu Marm T2/3 2000



41192. ** Máramarossziget, Sighetu Marm T1/2 7000



41193. 1941 Máramarossziget, Sighetu Marm T23200



41194. ** Máramarossziget, Sighetu Marmatie T18000

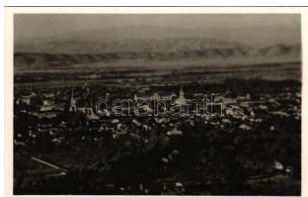

41195. ** Máramarossziget, Sighetu Marmatie T22600



41196. Margitta, Marghita; Strada Iuliu Man T2/35000



41197. Margitta, Marghita; Piac tér, templom T3/3000



41198. ☒ Margitta, Marghita; Kis utca / stree T2/312000



41199. ✱✱ Margitta, Marghita; Mőki apátság t T1/2 5000



41200. ☒ 1944 Margitta, Marghita; (EK) T2/3 T2/3 5000



41201. ☒ 1898 (Vorläufer) Măriaradna, Măria T2/3 16000



41202. ☒ 1917 Măriaradna, Radna (Lippa, Lip T2/34200



41203. ☒ 1906 Măriaradna, Radna (Lippa, Lip T2/34200



41204. ☒ 1918 Măriaradna, Radna (Lippa, Lip T2/34000



41205. ☒ Marosfő, Izvoru Muresului; vasútállom T2/2600



41206. ☒ 1917 Maroshévíz, Oláhtoplica, Top T2/314000



41207. ✱ Marosillye, Marosillye, Ilia; Dr. Schil T2/39000



41208. ☒ Marosújvár, Uioara, Ocna Mures; Tă T2/3500



41209. ☒ 1904 Marosújvár, Uioara, Ocna M T3/4 14000



41210. ✱✱ Marosvásárhely, Targu Mures; Trébe T39000



41211. ✱✱ Marosvásárhely, Targu Mures; Trébe T37000



41212. ☒ 1913 Marosvásárhely, Targu Mures; S T34400



41213. ✱✱ Marosvásárhely, Targu Mures; Széc T3 2800



41214. ☒ 1916 Marosvásárhely, Targu Mures; T2/33000



41215. ☒ 1910 Marosvásárhely, Targu Mures; T2/34200



41216. ☒ 1916 Marosvásárhely, Targu Mures; T3/44200



41217. ☒ 1917 Marosvásárhely, Targu Mures; T2/34200



41218. ☒ 1917 Marosvásárhely, Targu Mures; F T34200



41219. ☒ 1916 Medgyes, Mediasch, Medias; V T35000



41220. ☒ 1912 Medgyes, Mediasch, Medias; S T2/35000



41221. ✱✱ Medgyes, Mediasch, Medias; Vártem T3500



41222. ☒ 1908 Medgyes, Mediasch, Medias; Iá T2/35000



41223. ✱✱ Medgyes, Mediasch, Medias; Piat T2/3 5000



41224. ✱✱ Meggyesfalva, Mureseni; Vargha J T312000



41225. ✱✱ Mehála, Ferenc város, Mehala (Tem T314000

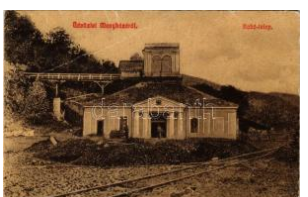

41226. ✱ 1922 Menyháza, Monyasza, Monea T3/4 4000

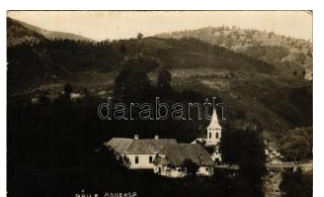

41227. ✱ 1938 Menyházafü rdő, Monyasza, Ba T2/38000



41228. ☒ 1900 Menyháza, Monyasza, Monea T2/3 4000



41229. ☒ Mezőtelegd, Tilea gd; községháza / tow T27000

Kérjük telefonos és írásbeli ajánlatait időben adja le!



41230. 1916 Mirkvásár , Streitfort, Merche T2/3 9000



41231. 1908 Mócs, Moci u; Főszolgabírói lak T216000



41232. 1921 Nagybánya, Baia Mare; Széchen T38000



41233. 1940 Nagybánya , Baia Mare; bevonu T2 7000



41234. 1910 Nagybánya, Baia Mare; látókép T3/46000



41235. 1912 Nagybánya, Baia Mare; Bástya tor T3 12000

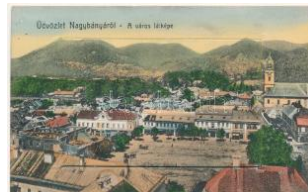

41236. 1910 Nagybánya, Baia Mare; Város T2/312000



41237. 1899 (Vorläufer) Nagybánya, Baia M T2/3500



41238. 1926 Nagybánya , Baia Mare; Dealu T2/3 5500



41239. 1912 Nagybánya , Baia Mare; Látke T2/3 1200



41240. 1902 Nagybánya , Baia Mare; A más T3/41000



41241. Nagybánya, Baia Mare; Dr. Wagne T2/322000



41242. 1940 Nagybánya , Baia Mare; Parcu T2/3 5500



41243. 1912 Nagybánya, Baia Mare; Hid utca, T2/3 6000



41244. 1902 Nagyenyed, Aiu d; Liceul, Casa jud T2/3 3000



41245. 1901 Nagyenyed , Aiud; látkép. Grün T2/37000



41246. 1915 Nagyenyed , Aiud; Vármegeyh T2/3 3000



41247. 1900 Nagyhalmágy, Halmagiu; Fő tér T3 8000



41248. 1916 Nagykároly , Carei; Klein Bern T2/3 8000



41249. 1940 Nagykároly , Carei; Teatru / S T2/3 4000



41250. 1922 Nagykároly , Carei; Gróf Károly T2/35500



41251. 1912 Nagykároly, Carei; Gróf Károlyi kastél T3 3200



41252. 1903 Nagykároly , Carei; M. kir. pos T2/3 9000



41253. 1942 Nagykároly, Carei; Gróf Károlyi I T2 5000



41254. 1909 Nagykároly , Carei; Gróf Károly T2/34200



41255. 1912 Nagylak, Nadlac (Arad); Állam T2/316000



41256. 1899 (Vorläufer) Nagysolymos, Soim T2/324000



41257. 1912 Nagysomkút, Somcuta Mare; templo T2/322000



41258. 1940 Nagysomkút, Somcuta Mare; Kir T2 2600



41259. 1915 Nagyszalonta, Salonta; Kossu T3/4 1000



41260. 1930 Nagyszalonta, Salonta; Piata Un T37000



41261. 1917 Nagyszalonta, Salonta; Gimnázii T3 5000



41262. * Nagyszalonta, Salonta; Piața Unirii / T2/3 3000



41263. 1940 Nagyszalonta, Salonta; Piaç, v T2/34000



41264. * 1927 Nagyszalonta, Salonta; Arany T2/312000



41265. ** Nagyszeben, Hermannstadt, Sibiu T2/38000



41266. 1906 Nagyszeben, Hermannstadt, Sibiu T25000



41267. * Nagyszeben, Hermannstadt, Sibiu; P T2/36000



41268. * Nagyszeben, Hermannstadt, Sibiu; G T2/34000



41269. ** Nagyszeben, Hermannstadt, Sibiu T3/47000



41270. ** Nagyszeben, Hermannstadt, Sibiu T2/37000



41271. ** Nagyszeben, Hermannstadt, Sibiu; S T9000



41272. ** Nagyszeben, Hermannstadt, Sibiu; H T9000



41273. ** Nagyszeben, Hermannstadt, Sibiu; R T9000



41274. 1915 Nagyszeben, Hermannstadt, Sibiu T2/35000



41275. 1916 Nagyszeben, Hermannstadt, Sibiu T24200



41276. 1905 Nagyszeben, Hermannstadt, Sibiu T2/34200



41277. 1915 Nagyszeben, Hermannstadt, Sibiu T2/35000



41278. 1915 Nagyszeben, Hermannstadt, Sibiu T2/35000



41279. 1918 Nagyszeben, Hermannstadt, Sibiu T2/34000



41280. * 1918 Nagyszeben, Hermannstadt, Sibiu T422000



41281. 1902 Nagyszeben, Hermannstadt, Sibiu T3/46000



41282. * 1899 (Vorläufer) Nagyszeben, Hermannstadt, Sibiu T3 22000

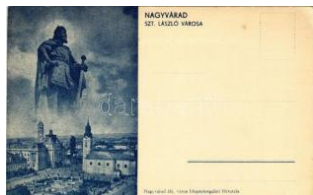

41283. ** Nagyvárad, Oradea; Szent László T2/3 1400



41284. * 1940 Nagyvárad, Oradea; Szent László T3/44400



41285. 1940 Nagyvárad, Oradea; Szent László T2/3 2000



41286. 1914 Nagyvárad, Oradea; Rákóczi út T2/37000



41287. 1913 Nagyvárad, Oradea; Főherceg T2/36000



41288. * Nagyvárad, Oradea; Teatrul maghiar T3 1000



41289. ** Nagyvárad, Oradea; Görög katolikus T11200



41290. 1901 Nagyvárad, Oradea; M. kir. Ho T2/34000



41291. 1916 Nagyvárad, Oradea; pályaudv T2/3 4200



41292. 1905 Nagyvárad, Oradea; Új város T2/39500

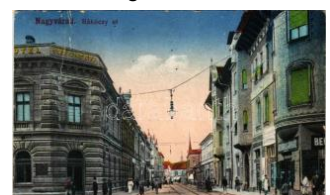

41293. * 1916 Nagyvárad, Oradea; Rákóczi út, T3 5000

Kérjük telefonos és írásbeli ajánlatait időben adja le!



41294. ☒ 1918 Nagyvárada, Oradea; Sziglige T2/35000



41295. ☒ 1940 Nagyvárada, Oradea; bevonulás T211000



41296. ** Nagyvárada, Oradea; városháza. R T2/3 1200

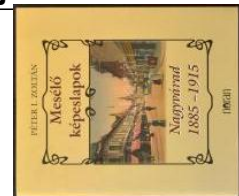

41297. Nagyvárada - Péter I. Zoltán: Mesélő Képesla 8000



41298. ** 1940 Nagyvárada, Oradea; bevonu T2/3 3000



41299. ☒ 1916 Nagyvárada, Oradea; Köröspar T2/3 1200



41300. * 1944 Nagyvárada, Oradea; látkép a K T2/3 1200



41301. ** Nagyvárada, Oradea; Városháza / t T2/3 1200



41302. * Negoj-csúcs, Negoi (Fogarasi-havas T2/3 5000



41303. ☒ 1905 Németszentmiklós, Sanmihaiu G T3000



41304. ** Nicszkyfalva, Nicszkyfalva, Kutas, Nitz T2/3 7000



41305. ☒ Nyárádszereda, Mercurea Nirajului; Fő T38000



41306. ☒ 1901 Ópályos, Ópályos, Ópályos, Ópályos, Paulis T3 7000



41307. ☒ 1937 Oravica, Oravica; Liceul de Sta T2/35500



41308. ** Oravica, Oravica; Községi polgári fi T2/3 3600



41309. ** Oravica, Oravica; Görög keleti román T3 3000

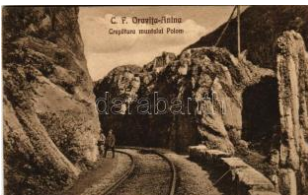

41310. ☒ 1923 Oravica-Anina, Oravica-Anina; T2/3 5500



41311. ☒ 1937 Oravica-Anina, Oravica-Anina T2/322000



41312. ** Oravica-Anina, Oravica-Anina; Ani T2/3 2000



41313. * Oravica-Anina, Oravica-Anina, Oravica, Oravica, O T2/322000

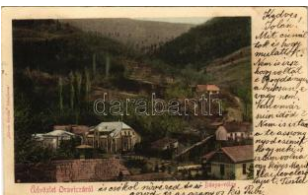

41314. ☒ 1901 Oravica-Bánya, Oravica, Oravica T3 5000

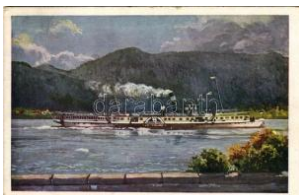

41315. ☒ 1929 Orsova, I. Ferenc József terme T2/31000

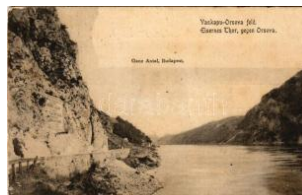

41316. ☒ 1900 Orsova, Vaszkapu, I. Ferenc Józ T3 1400



41317. * 1916 Orsova, Dunai átfeszítő oszlop építé 5000



41318. ☒ 1901 Orsova, Erdőhivatal. Hutterer G T2/37000



41319. ** Orsova, Alduna, Korona kápolna / T3/4 3200



41320. ** Orsova, I. Ferenc József termesgő T3/4 4200



41321. ** Orsova, Kazánzoros, gőzhajó. Mű T2/34200

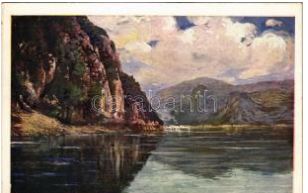

41322. ** Orsova, Kazánzoros, gőzhajó. Mű T2 4200



41323. ** Orsova, Kazánzoros. Művészleve T2/3 4200



41324. ** Orsova, Magyar Királyi Folyam- és T2/34200



41325. ☒ 1914 Orsova, Dunasor, Magyar Kirá T2/34200



41326. ** Orsova, Bázias i utca. Grieser Mát T2/3 5500



41327. * Orsova, "Vive La France" Intampinar T2 22000



41328. * Orsova, "Vive La France" Intampinar T2 22000



41329. ☒ 1910 Orsova, Du napart / Danube (E T2/34000)



41330. * Ószentanna, Kom lós, Ókomlós, Comla T39000



41331. ☒ 1913 Ócsanád, Németcsanád, Ma T2/3 5500



41332. ☒ 1942 Palotailva, P alota-Ilva, Lunca B T2/3 5000



41333. * Pankota, Pancota ; Fehér Kereszt száll T3 9000



41334. ☒ 1908 Pankota, Pa ncota; Csiky Gergely T39000



41335. ☒ 1904 Pankota, Pa ncota; Magyarádi S T4 14000



41336. * 1909 Petrozsény, Petrosani; részlet T2/3 7000

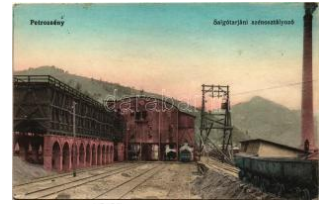

41337. ☒ 1916 Petrozsény, Petrosany, Petros T2/3 38000



41338. ☒ 1916 Petrozsény, Petrosany, Petros T2/3 4000



41339. * Petrozsény, Petrosani; Gara / pályaud T3 4200



41340. ☒ Piski, Simeria; va sútállomás, vonat, T2/3 5500



41341. * 1918 Piski, Simeria; M. kir. állami isko T3 4200



41342. * Polyán, Poiana S ibiului; Familie / Erd T22000



41343. * 1926 Predeal, nyaralók, szekereken áll T2 4000



41344. * 1936 Predeal, Pre deal; Crucea Mon T2/3 22000



41345. * 1904 Predeal, Pre deal; látkép / gener T4 22000

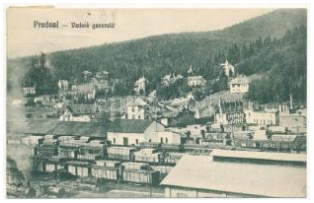

41346. ☒ 1930 Predeal, Pr edeal; Vedere ge T2/3 22000



41347. ☒ 1942 Predeal, Pr edeal; télen / gen T2/3 22000



41348. ☒ Predeal, Predeal ; villa / villa. Adler p T4 22000



41349. * Püspökfürdő, Sze ntlászlófürdő, Baile 1 T25000



41350. * Püspökfürdő, Sze ntlászlófürdő, Baile 1 T45000

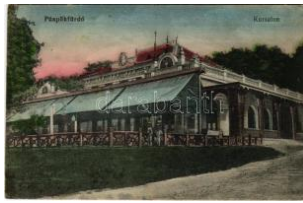

41351. ☒ 1911 Püspökfürdő, Sze ntlászlófürdő, Baile T2/3 35000



41352. ☒ 1911 Püspökfürdő, Sze ntlászlófürdő T2/3 35000



41353. ☒ 1903 Resicabánya, Resica, Resicza T2/3 4000



41354. * Resicabánya, Resica, Resicza, Resit T3/4 4000



41355. ☒ 1914 Resicabánya, Resica, Resita, R T34000



41356. * Resicabánya, Resica, Resicza, Res T2/3 22000



41357. * 1899 (Vorläufer) Resicabánya, Resica, T3 9500

Weboldalunkon a zárás pillanatáig licitálhat és követheti tételei állását!



41358. * Resicabánya, Resica, Resicza, Resi T3 4200



41359. ** Resicabánya, Resica, Resicza, Resi T3 4200



41360. ** Resicabánya, Resica, Resicza, Resi T3 4200



41361. 1915 Resicabánya, Resica, Resicza, R T3 4200



41362. 1906 Rég-Vad, Vadu Crisului; Zichy barlan T2/3 5000



41363. ** Rég-Vad, Vadu Crisului; EKE (Erdél T1) 5000



41364. 1906 Rég-Váron kolyos-Brátka, Vadu T2 5000



41365. 1909 Rónaszék, Costiui (Máramar T2/3) 11000



41366. ** Sárkány, Schirkonyen, Sercaia (Bra T4) 1000



41367. 1900 Segesvár, Schässburg, Sighisoara; T2/3 4200



41368. * 1900 Segesvár, Schässburg, Sighisoara T3 8000



41369. 1909 Segesvár, Schässburg, Sighiso T2/3 6000



41370. ** Segesvár, Schässburg, Sighisoara T3/4 5500



41371. ** Segesvár, Schässburg, Sighisoara T2/3 5500



41372. 1918 Segesvár, Schässburg, Sighiso T2/3 5500



41373. ** Segesvár, Schässburg, Sighisoara T2/3 5500



41374. 1917 Segesvár, Schässburg, Sighiso T2/3 5500

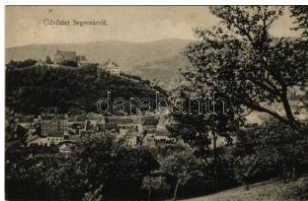

41375. 1912 Segesvár, Schässburg, Sighiso T2/3 7000

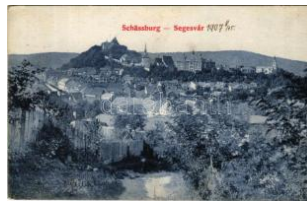

41376. * 1907 Segesvár, Schässburg, Sighiso T2 8000



41377. 1904 Sepsiszentgyörgy, Sfântu Gheorghe; S T2 2800

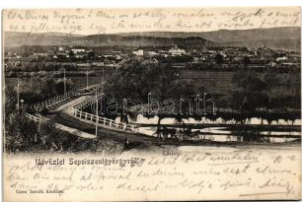

41378. 1904 Sepsiszentgyörgy, Sfântu Gheo T2/3 5000



41379. * Sepsiszentgyörgy, Sfântu Gheorghe T2/3 1200



41380. * Soborsin, Savarsin; Maroshid. Rosenb T3 4200



41381. * Soborsin, Savarsin; Partea strazei Pr T3 22000



41382. 1908 Solymosvár, Solymos, Soimos (L T3) 4200



41383. 1908 Stájerlak, Steierlank, Stájerlakanina, S T2 3500

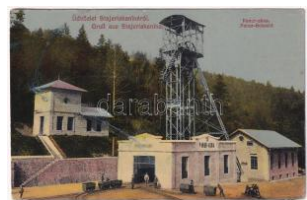

41384. ** Stájerlakanina, Anina; Panur akna J T3 6500



41385. ** Stájerlakanina, Anina; Kirscha gyá T2/3 8000



41386. ** Szalárd, Salard (Bihar); utca, Nem T3 11000



41387. 1915 Szamosújvár, Gherla; város lát T2/3 9000



41388. 1942 Szamosújvár, Gherla; Rubens T2/3 2000



41389. * Szászorbó, Urwegen, Garbova Sasea T2/3 1600



41390. 1911 Szászrégen, Reghin; látkép, h T3/4000



41391. 1940 Szászrégen, Reghin; Fő tér, Hai T2 5500



41392. 1940 Szászrégen, Reghin; Fő tér, piac T34200



41393. 1915 Szászrégen, Sächsisch Regen T2/38000

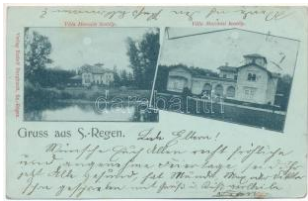

41394. 1901 Szászrégen, Sächsisch-Regen T2/318000



41395. 1912 Szászrégen, Sächsisch-Regen, T2 7000



41396. Szászrégen, Sächsisch-Regen, Reghin T39000



41397. 1911 Szászrégen, Sächsisch Regen, R T39000



41398. 1944 Szászrégen, Sächsisch-Regen, T2 5500



41399. 1917 Szászrégen, Sächsisch-Regen T3/48000



41400. 1915 Szászsebes, Mühlbach, Sebesul T2 5000



41401. 1909 Szászsebes, Mühlbach, Sebesul T2 6000



41402. Szászsebes, Mühlbach, Sebesul T2/3 12000



41403. 1903 Szászsebes, Mühlbach, Sebe T2/3 12000



41404. Szászváros, Broos, Orastie; Sétány T1/214000



41405. 1908 Szatmárnémeti, Satu Mare; vasút T34200



41406. 1915 Szatmárnémeti, Satu Mare; pál T2/3 5000



41407. 1940 Szatmárnémeti, Satu Mare; Fő ut T2 5000



41408. 1905 Szatmárnémeti, Satu Mare; Pro T2/3 9000



41409. 1940 Szatmárnémeti, Satu Mare; pál T2/3 9000



41410. Szatmárnémeti, Satu Mare; Irgalm T1/29000



41411. 1907 Szatmárnémeti, Szatmár, Satu T2/3 5000



41412. Szatmárnémeti, Satu Mare; Pannon T16500



41413. 1911 Szatmárnémeti, Satu Mare; Tisz T214000



41414. 1944 Szatmárnémeti, Satu Mare; Kósa T2 7000



41415. Szatmárnémeti, Satu Mare; Art Nou T1 2400



41416. 1940 Szatmárnémeti, Satu Mare; Mú T2/3 3600



41417. Szatmárnémeti, Szatmár, Satu Mare; S T34000



41418. 1940 Szatmárnémeti, Satu Mare; Iparo T3 1800



41419. Szatmárnémeti, Satu Mare; megyeh T11000



41420. 1918 Székelykocsárd, Kocsárd, Lunc T2/34200



41421. 1913 Székelykocsárd, Kocsárd, Lun T2/35500

Rengeteg érdekes tétel az egyéb gyűjtési területek anyagában!



41422. ☒ 1918 Székelyudvarhely, Odorheiu Sec T44200



41423. ☒ 1942 Székelyudvarhely, Odorheiu Sec T34000



41424. * 1904 Székelyudvarhely, Odorheiu Secu T29000

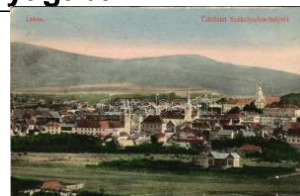

41425. ☒ 1910 Székelyudvarhely, Odorheiu S T2/36000



41426. *** Székelyudvarhely, Odorheiu Secuies T14400



41427. *** Székelyudvarhely, Odorheiu Secui T2/33800



41428. ☒ 1940 Székelyudvarhely, Odorheiu Sec T22400



41429. *** Székelyudvarhely, Odorheiu Secui T1/22800

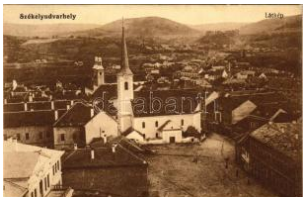

41430. ☒ 1914 Székelyudvarhely, Odorheiu Sec T26000



41431. ☒ 1906 Székelyudvarhely, Odorheiu T2/322000



41432. *** Székelyudvarhely, Odorheiu Secui T2/32600



41433. * 1939 Székelyudvarhely, Odorheiu Se T2/34000



41434. *** Székelyudvarhely, Odorheiu Secuiesc; 3000



41435. *** Székelyudvarhely, Odorheiu Secui T2/34000



41436. ☒ 1943 Szelistye, S alisteia Sibiului, S T2/322000



41437. * Szelistye, Salisteia Sibiului, Saliste; Ve T422000



41438. ☒ 1902 Szelistye, S alisteia Sibiului, Salis T24000



41439. ☒ 1924 Szentágota, Agnetheln, Agnita T322000



41440. *** Szentágota, Agnetheln, Agnita; M T2/312000



41441. *** Szentegyháza, Szentegyházafalu T2/31800



41442. ☒ Szilágycseh, Cehu Silvaniei; Allami T2/38000



41443. ☒ 1905 Szilágycseh, Cehu Silvaniei; K T3/49000



41444. ☒ 1947 Szilágycseh, Cehu Silvaniei; P T3/43000



41445. ☒ Szilágyosmlyó, Simleu Silvaniei; Ma T2/35000



41446. * Szilágyosmlyó, Simleu Silvaniei; isko T322000



41447. * Szilágyosmlyó, Simleu Silvaniei; Ban T222000



41448. *** 1910-1930 Szilágyosmlyó, Simleu T2/32400



41449. * 1917 Szinéváralja, Szinyéváralja, T3/424000



41450. ☒ 1909 Szováta-fürdő, Baile Sovata; M T2/35000



41451. *** Szováta-fürdő, Baile Sovata; Fő té T1/27000

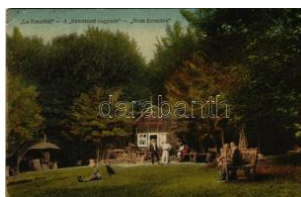

41452. ☒ Szováta-fürdő, Baile Sovata; A Remeté T32800



41453. * Szováta, Sovata; Lacul Ursu cu cabi T2/31000



41454. ☒ 1913 Szovátafűrdő, Sovata-bai; nyá T2/3500



41455. ** Szovátafűrdő, Sovata-bai; Sétahely T2 5500



41456. * Szovátafűrdő, Baile Sovata; fürdőzők T214000



41457. ** Szovátafűrdő, Baile Sovata; fürdőző T214000



41458. ** Szováta, Sovata; Fő út, gyógyszer T2/3 6000



41459. * 1943 Szováta, Sovata; fürdő / spa (E T2/31000)



41460. ☒ 1943 Szováta-gyógyfürdő, Baile Sovata; T2/3 1000



41461. ** Szováta, Sovata; Sósízlák / salt rock T12000



41462. ☒ 1940 Szováta-fürdő, Baile Sovata; Hotel T25000



41463. * 1911 Tasnád, Római katolikus templom T3/4 5000



41464. ☒ 1940 Tasnád, Városház, állami iskola T2/3 5000



41465. ☒ 1915 Tasnád, Római katolikus templom T2/3 5500

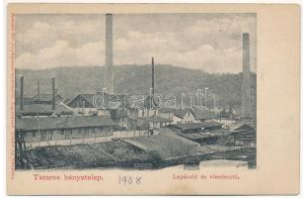

41466. * Tataros, Brusturi (Bihar); Bányatele T2/316000



41467. ☒ 1917 Temesvári, Saag, Sag; nyá T2/3 22000



41468. ☒ 1914 Temesvár, Timisoara; Vadászert T3 5000



41469. * Temesvár, Timisoara; Józsefváros, Iskola T23200



41470. * 1919 Temesvár, Timisoara; Kossuth T3/4 4000



41471. ** Temesvár, Timisoara; Villamos torony T2/3 1600



41472. ☒ 1956 Temesvár, Timisoara; B-dul 3 T2/3 1000



41473. ☒ 1917 Temesvár, Timisoara; Strada T2/3 5500



41474. ☒ 1914 Temesvár, Timisoara; Scudier T2/3 5500



41475. ☒ 1909 Temesvár, Timisoara; Hunyad T2/3 5500



41476. * Temesvár, Timisoara; Andrássy út, V T2/3 5500



41477. ** Temesvár, Timisoara; Felső leány T2/3 5500



41478. * Temesvár, Timisoara; Hungária fürdő T2/3 5500



41479. ** Temesvár, Timisoara; Gyárvaros, T1/2 5500

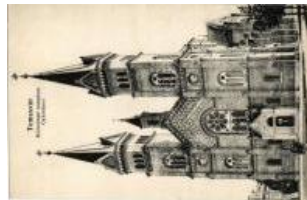

41480. ☒ 1917 Temesvár, Timisoara; Gyárvaros T2 5500



41481. ☒ 1916 Temesvár, Timisoara; Gyárvaros T2/3 5500



41482. ☒ 1911 Temesvár, Timisoara; Hunya T2/3 16000



41483. ☒ 1906 Temesvár, Timisoara; Losonc T2/3 7000



41484. * 1929 Temesvár, Timisoara; Erzsébet T2/3 12000



41485. ** Temesvár, Timisoara; Belváros, Sze T3 5000

Rengeteg érdekes tétel az egyéb gyűjtési területek anyagában!



41486. ☒ Temesvár, Timișoara; Arany Horg T2/3 4200



41487. ☒ 1908 Temesvár, Timișoara; Dohány T2/3 4200



41488. ☒ 1927 Temesvár, Timișoara; Cazarm T2/3 4200



41489. ☒ 1916 Temesvár, Timișoara; Korona h T3 4200



41490. ✳ 1911 Temesvár, Timișoara; Józsefváros T3/4 4200



41491. ☒ 1911 Temesvár, Timișoara; Gyárvasi T2/3 4200



41492. ☒ 1907 Temesvár, Timișoara; Béga ré T2/3 4200



41493. ☒ 1917 Temesvár, Timișoara; Jenő he T2/3 5000



41494. ☒ Temesvár, Timișoara; éjjel. Humoro T2/3 28000



41495. ✳✳ Temesvár, Timișoara; Józsefváros T2/3 4000



41496. ☒ 1906 Temesvár, Timișoara; Vágóhí T2/3 4000



41497. ☒ 1912 Temesvár, Timișoara; Belváros T2/3 4000



41498. ✳✳ Temesvár, Timișoara; Józsefváros T2/3 4000



41499. ✳✳ Temesvár, Timișoara; Kegeyrendi f T2 4000



41500. ✳ Temesvár, Timișoara; Józsefvárosi ind T4 4000



41501. ✳✳ Temesvár, Timișoara; Gyárvasi, Ko T2 4000



41502. ✳✳ Temesvár, Timișoara; Józsefváros T2/3 4000



41503. ✳✳ Temesvár, Timișoara; Losonczy té T2/3 4000



41504. ✳✳ Temesvár, Timișoara; Gyárvasi, T2/3 4000



41505. ✳✳ Temesvár, Timișoara; Gyárvasi, T2/3 4000



41506. ☒ Temesvár, Timișoara; Híd a Hungária T4 4000



41507. ✳✳ Temesvár, Timișoara; Józsefváros T2/3 4000



41508. ✳ 1926 Temesvár, Timișoara; Keresked T2/3 4000



41509. ☒ 1915 Temesvár, Timișoara; Új Béga h T2 9000



41510. ✳ 1919 Temesvár, Timișoara; Belváros, V T2 9000



41511. ✳✳ Temesvár-Kisb, Timișoara; Tisza T2/3 12000



41512. ☒ 1902 Temesvár, Timișoara; Tenkei Gyógyfür T3 14000



41513. ✳✳ Tomest, Tamás, Tomesti; Üveg T2/3 16000



41514. ☒ 1913 Topánfalva, Toppersdorf, Campe T3 9000



41515. ✳✳ Torda, Turda; Pósta és pénzügyi p T3/4 6000



41516. ✳ 1911 Torda, Turda; Fő tér, üzletek. Sz T3 7000



41517. ☒ 1906 Torda, Turda; Fő tér, Leöb Dá T3/4 12000



41518. * 1912 Torda, Turdau; Kossuth Lajos té T2/34200

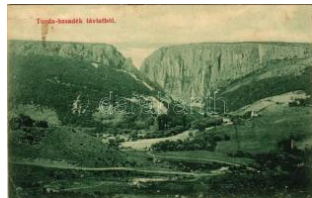

41519. * 1909 Tordai-hasa dék, Cheile Turzii, To T42600



41520. * 1911 Tordátfalva, Turdeni (Hargita); U T4 4000



41521. ** Torockó, Rimet ea; Aranyos-völgy, A T25000



41522. ** Töröcsvár, Törzburg, Bran-Poarta, B T1/27000



41523. 1936 Törzburg, Bran-Poarta T34200



41524. 1915 Törzburg, Bran-Poarta T28000



41525. 1913 Tövis, Teius; Vasútállomás. Röth T35500



41526. 1902 Tövis, Teius; Piac, Fő út, Katoli T4 14000



41527. 1917 Tövis, Teius; vasútállomás. Va T2/3 4200



41528. 1917 Tövis, Teius; vasútállomás. Vasú T34200



41529. ** Tusnádfürdő, vasútállomás és vonat, Mi T1 12000



41530. 1904 Tusnádfürdő, Baile Tusnad; lá T2/3 6000



41531. 1909 Tusnádfürdő, Baile Tusnad; Elza T27000



41532. ** Tusnádfürdő, Baile Tusnad; erdő rés T22000



41533. ** Tusnádfürdő, Baile Tusnad; Olt fo T2/3 2000



41534. 1902 Tusnádfürdő, Baile Tusnad; I T2/3 14000



41535. 1904 Tusnádfürdő, Baile Tusnad; S T2/3 8000



41536. 1898 (Vorläufer) Tusnádfürdő, Baile T2/38000



41537. * Tusnádfürdő, Baile Tusnad; vasútállomás T2/32400



41538. 1912 Újszentanna, Újszentanna; Szentanna T2/34000



41539. 1941 Uzon, Usendorf; Fő utca, T2 5000



41540. 1904 Vajdahunya, Hunedoara; Piac T2/38000



41541. * 1932 Vajdahunya, Hunedoara; I Gim T22000



41542. * 1909 Verespatak, Goldbach, Rosia Mo T34200



41543. * Vidombák, Weidenbach, Ghimbav T2/3 22000



41544. * Vidombák, Weidenbach, Ghimbav (B T3 22000



41545. 1902 Világos, Siria; 1190. évi Világos T2/39000



41546. 1931 Világos, Siria; utca. photo (fl) T 2/38000



41547. 1931 Világos, Siria; photo T2 T2 8000



41548. * 1902 Világos, Siria; Bohus kastély, ez T4 9000



41549. 1902 Vinga, Szenttháromság szobor, T2/3 9000

Rengeteg érdekes tétel az egyéb gyűjtési területek anyagában!



41550. 1912 Vízakna, Salzburg, Ocna Sibi T2/3 4200



41551. Vízakna, Salzburg, Ocna Sibiului; A f T2 4200

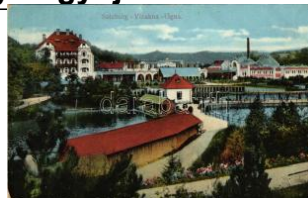

41552. 1916 Vízakna, Salzburg, Ocna Sibiú T2/3 1000



41553. Vöröstoronyi-szoros, Roterturmpass T1 3000



41554. Vöröstoronyi-szoros, Roter Turmp T2/3 4200



41555. Vöröstoronyi-szoros, Roter Turmp T2/3 4200



41556. Vöröstoronyi-szoros, Roter Turmp T2/3 4200



41557. 1915 Vöröstoronyi-szoros, Roter-Turp T2/3 8000



41558. Vulkán, Zsivadejv ulkán, Vulcan; kö T2/3 22000



41559. Wolfsberg, Szörényordas, Volfsber T2/3 22000



41560. 1914 Zabola, Zabala; Gróf Mikes kas T2/3 5000

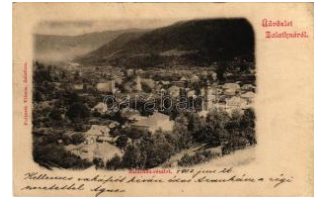

41561. 1902 Zalatna, Zlatna; látkép. Folberth T4 4000



41562. Zám, Sameschórf, Zam; Iconostas T2/3 22000



41563. 1907 Zilah, Zalau; Szikszay park hátté T3 9000



41564. Zilah, Zalau; Wesselényi szobor. S T1/2 5000



41565. Zilah, Zalau; Wesselényi szobor, Vig T2/3 5000



41566. 1900 Zsuk, Alsósuk, Jucu (Kolozsvá T3 18000

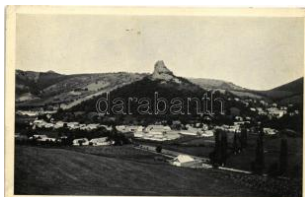

41567. 1939 Ajnácskő, H ajnácka (Gömör); vá T2 3000



41568. 1907 Alsótátrafüred, Unter-Schmecks T3 2200



41569. Alsótátrafüred, Unter-Schmecks, D T2/3 2000



41570. 1906 Alsótátrafüred, Unter-Schmeck T2/3 3800



41571. Alsótátrafüred, Unter-Schmecks, Dol T2/3 1800



41572. 1911 Alsótátrafüred, Unter-Schmeck T2/3 4000



41573. Alsótátrafüred, Unter-Schmecks, D T2/3 1800



41574. 1901 Alsótátrafüred, Unter-Schmeck T2/3 3800



41575. Alsótátrafüred, Unter-Schmecks, Dol T3/4 1800



41576. 1898 (Vorläufer) Alsótátrafüred, Unter T3 3000



41577. 1899 (Vorläufer) Arvavárja, Oravs T2/3 4000



41578. 1907 Arvavárja, Oravsky Podzámok T2 6500



41579. Bajmóc, Bojnice; Gróf Pálffy várkas T2/3 5000



41580. Bajmóc, Bojnice; Vár belső, fegyvert T1/2 3200



41581. Bajmóc, Bojnice; Vár belső, Fellegvá T1/2 3200



41582. * Bajmóc, Bojnice; Vár belső, Fellegv T1/2 3200



41583. ☒ 1912 Bakabánya, Pukanec (Léva, T2/3 12000)



41584. * Barlangliget, Höhlenhain, Tatranská T2/3 2000



41585. ☒ 1900 Barlanglige t, Höhlenhain, Tatran T32400



41586. ☒ Barlangliget, Höhlenhain, Tatranská K T31600



41587. ** Bártfafürdő, Bardejovské Kúpele, T2/3 2800



41588. ☒ Bártfafürdő, Bardejovské Kúpele, Ba T2/3 35000



41589. ☒ 1931 Bártfa, Bártfafürdő, Bardejovs T2/3 2000



41590. * 1909 Bártfafürdő, Bardejovské Kúpe T2/3 3000



41591. ** Besztercebánya, Banská Bystrica; IV T25500



41592. ☒ 1915 Besztercebánya, Banská Byst T2/3 8000



41593. ** Besztercebánya, Banská Bystrica; T1/2 2400



41594. ☒ 1910 Besztercebánya, Banská Bystric T29000



41595. ** Besztercebánya, Banská Bystrica; T2/3 4000



41596. ** Büdöskő-fürdő, Smrdáky Kúpele, Sz T23000



41597. * Büdöskő-fürdő, Smrdáky Kúpele, Sz T2/3 3000



41598. ☒ 1932 Büdöskő-fürdő, Smrdáky Kúpe T2/3 3000



41599. * Büdöskő-fürdő, Smrdáky Kúpele, Sz T2/3 3000



41600. ☒ Büdöskő-fürdő, Smrdáky Kúpele, Sz T2/3 3000



41601. ☒ 1926 Büdöskő-fürdő, Smrdáky Kúpe T2/3 3000



41602. ** Csíz, Csízfürdő, Kúpele Cíz; Szoyka T16000



41603. ☒ Csíz, Csízfürdő, Kúpele Cíz; Margit n T2/3 2000



41604. ☒ 1919 Csíz, Csízfürdő, Kúpele Cíz; O T3/4 2000



41605. ☒ 1917 Csíz, Csízfürdő, Kúpele Cíz; H T2/3 2000



41606. * Csíz, Csízfürdő, Kúpele Cíz; Otthon n T2/3 2000



41607. * 1925 Csíz, Csízfürdő, Kúpele Cíz; Mar T3 2000



41608. ** Csíz, Csízfürdő, Kúpele Cíz; Marg T2/3 2000



41609. ** Csíz, Csízfürdő, Kúpele Cíz; sétány T3 4000



41610. ☒ Deméte, Demjata; Deméthe község T2/3 8000



41611. ☒ 1899 (Vorläufer) Dévény, Theben a T3/4 5000



41612. * Dobsina, Dobschau; Nyári korcsolyázás T2 2600



41613. * Dobsina, Dobschau; Az 1905. évi nyári T2 2600

Az árverési tételek színes képekkel a darabanth.com oldalon!



41614. ✱ Dobsina, Dobsc hau; Dobsinai jégbarl T2/3 1800



41615. ✱ Dobsina, Dobscha u; Dobsinai jégbarl T2/3 1800



41616. ☒ Eperjes, Presov; Karafa (Caraffa) ves T3 2400



41617. ☒ 1899 (Vorläufer) Eperjes, Presov; C T2/3 5000



41618. ✱✱ Eperjes, Presov; Fő utca, piac / ma T1/21400



41619. ☒ 1913 Eperjes, Pr esov; Florián utca / s T35500



41620. ✱ Eperjes, Presov; m osóasszonyok a pa T2/32000



41621. ☒ 1916 Eperjes, Pr esov; Fő utca, piac T2/32000



41622. ☒ Eperjes, Presov; Püspöki és posta p T2/32000



41623. ☒ 1909 Eperjes, Pr esov; Fő utca, Car T2/3 7000



41624. ☒ 1935 Érsekújvár, Nové Zámky; Fő t T2/3 1800



41625. ☒ Érsekújvár, Nové Zámky; gimnázium T2/31800



41626. ✱✱ Érsekújvár, Nov é Zámky; Komárom T2/311000



41627. ☒ 1902 Feketehegy fürdő, Feketehegy, T2/32800



41628. ✱ Feketehegyfürdő, Feketehegy, Cern T3/4 2800



41629. ☒ 1904 Feketehegy fürdő, Feketehegy, T2/32800



41630. ☒ 1900 Feketehegy fürdő, Feketehegy, T2/34000



41631. ✱ 1905 Feketehegy fürdő, Feketehegy, T2/32800



41632. ✱ Feketehegyfürdő, Feketehegy, Cernoh T32800



41633. ☒ 1903 Felsőmecen zéf, Vysny Medzev T3/48000



41634. ☒ 1918 Fenyőháza , Lubochna; (kopott T2/3 2800



41635. ☒ Fenyőháza, Lubo chna; (kopott sarka T2/32800



41636. ✱ 1918 Fenyőháza, Lubochna; (Rb) T3 T3/42800



41637. ✱ Fenyőháza, Lubo chna; T2/3 T2/3 2400



41638. ✱✱ Fenyőháza, Lub ochna; Kollárov do T2/3 2400



41639. ✱✱ Fenyőháza, Lub ochna; Kollárov dom T3 2400



41640. ☒ 1912 Fenyőháza , Lubochna; Látkép a T32800



41641. ✱ Fenyőháza, Lubo chna; Kollárov dom T2/32400



41642. ✱ Fenyőháza, Lubo chna; Kollárov dom / T3 2400



41643. ✱✱ Fenyőháza, Lub ochna; Kollárov dom T2 2400



41644. ☒ 1924 Fenyőháza , Lubochna; Kollárov T3 2400



41645. ✱✱ Fenyőháza, Lub ochna; Kollárov do T2/3 2400



41646. ** Fenyőháza, Lubochna; Kollárov d T2/3 2400



41647. * 1937 Fenyőháza, Lubochna; Pohľad T2/3 2600



41648. ** Fenyőháza, Lubochna; Státné kúpele T2 3600



41649. ** Fenyőháza, Lubochna; Státné kúpele T2 3600



41650. * Fenyőháza, Lubochna; Hotel Bratislav T3 3600



41651. ** Fenyőháza, Lubochna; Hotel Bratislava T2 3600



41652. * Fenyőháza, Lubochna; látkép, Sip h T2/3 2800

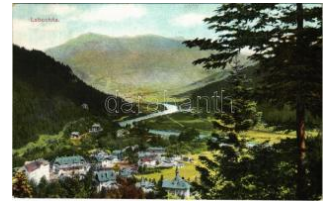

41653. ☒ Fenyőháza, Lubochna; látkép a Sip T2/3 2800



41654. ☒ 1921 Fenyőháza, Lubochna; látkép T2/3 2800



41655. * 1913 Fenyőháza, Lubochna; látkép a T3 2800



41656. ☒ 1907 Fenyőháza, Lubochna; Holcizm T2 3800



41657. * Fenyőháza, Lubochna; Státné kúpele T2/3 3600



41658. ☒ 1929 Fenyőháza, Lubochna; Kolláro T2 3400

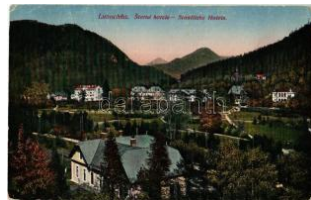

41659. ☒ Fenyőháza, Lubochna; Státné hotele T2 3400

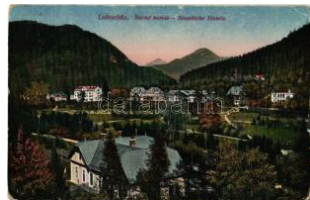

41660. * 1924 Fenyőháza, Lubochna; Statné h T3 2400



41661. ** Füleke, Filakovo; Füleke vára, Steph T2/3 5000

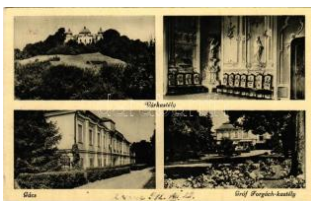

41662. ☒ 1942 Gács, Halic; Várkastély, Gróf F T2/3 3000



41663. ☒ 1948 Galánta, va sútállomás, Gróf E T2/3 1800



41664. ☒ 1910 Galgóc, Hlohovec; Vág hid, G T2/3 12000



41665. * 1933 Gölnicbánya, Gölnitz, Gelnica; T2/3 1600

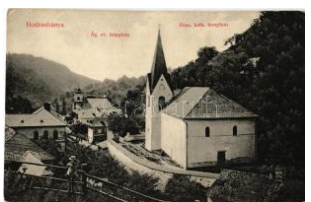

41666. ** Hodrusbánya, Banská Hodrusa (Ho) T2/3 7000



41667. ☒ 1909 Homonna, Homenau, Humenn T2/3 11000



41668. ☒ 1911 Homonna, Homenau, Humenné T2/3 38000



41669. * 1933 Igló, Zipser Neudorf, Spišská No T3 2000



41670. ** Igló, Zipser Neudorf, Spišská Nová Ves T2/3 3000



41671. ☒ 1927 Igló, Zipser Neudorf, Spišská No T2 2000



41672. ☒ 1911 Igló, Zipser Neudorf, Spišská T2/3 2400



41673. ☒ 1900 Iglófüred, Spišská Nová Ves Ku T3 7000



41674. * Iglófüred, Spišská Nová Ves Kúpele, T3/4 7000



41675. ☒ 1905 Iglófüred, Banská Zipser Neudorf, S T3 2000



41676. ☒ 1907 Jolsva, Jelsava; Fő tér, Városh T3/4 4000



41677. * Jolsva, Jelsava; G. Koren T2/3 T2/3 1600

Havi két gyorsárverésünkre folyamatosan várjuk a beadásokat!



41678. ☒ Jolsva, Jelsava ; Garbiarské stupy T2/3 2000



41679. ☒ 1904 Kassa, Kosice; Székese gyház T2/3 3000



41680. ☒ 1939 Kassa, Kosice; Postaigazgató T2/3 3000



41681. ☒ 1928 Kassa, Kosice; Hlavná ul.sado T2/3 3000



41682. * Kassa, Kosice; la bdarúgó csapatok, fo T4 1000



41683. * 1939 Kassa, Kosice; Fő utca, megyeh T2 1200



41684. ** 1938 Kassa, Kosice; bevonulás, H T2/3 10000



41685. ☒ Kassa, Kosice; K ossuth Lajos utca. T2/3 2000



41686. ☒ 1938 Kassa, Kosice; templom, piac T2/3 3000



41687. ** Kassa, Kosice; Múzeum / museum T2/3 1400



41688. ** Kassa, Kosice; Szent Rozália kápo T1/2 2000



41689. ** Kassa, Kosice; II. Rákóczi Ferenc T2/3 6500



41690. ☒ Kisselmec, Liptók isselmec, Sztiavnic T3 11000



41691. ☒ 1939 Komárom, Komárom; bevonulás T2/3 3000



41692. * Komárom, Komárom; Új várkapu / ca T2/3 2800



41693. * Komárom, Komárom; Téli kikötő alsó T2/3 3000



41694. * 1923 Komárom, Komárom; Üzenet a cs T2 29000



41695. ☒ 1903 Komárom, Komárom; Selyem gyá T4 8000



41696. * Komárom, Komárom; Klapka tér és s T2/3 5000



41697. ☒ 1901 Koritnyica, Korytnica; Pompeji, T 47000



41698. * 1928 Koritnyica, Korytnica; Gyógyház T2/3 1600



41699. ☒ 1924 Korytnicza-fürdő, Korytnica-kú T2/3 2200



41700. ** Korytnicza-fürdő, Korytnica-kúpele; T2 2200



41701. * Korytnicza-fürdő, Korytnica-kúpele; G T2/3 2200



41702. * Korytnicza-fürdő, Korytnica-kúpele; n T3/4 2200

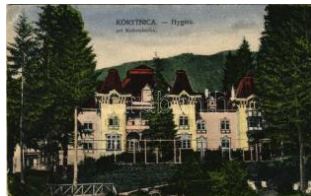

41703. ** Korytnicza-fürdő, Korytnica-kúpele T2/3 2200



41704. ☒ 1953 Korytnicza-fürdő, Korytnica-kú T2/3 2200



41705. ☒ 1910 Korytnicza-fürdő, Korytnica-kú T2/3 2200

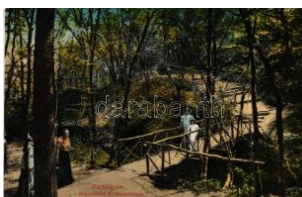

41706. ** Kovácspatak, Kovacov; erdő részl T1/2 5500



41707. * Kovácspatak, Kovacov; Vendéglő, te T2/3 4000



41708. ☒ 1901 Kovácspatak, Kovacov; Rédlly T2/3 4000



41709. ☒ 1899 (Vorläufer) Kőrmöcbánya, Kre T2/3 9000

NO IMAGE

41710. 1939 Krasznahoraváralja, Krásnoh T2/33000



41714. *** Léva, Levice; M egyeháza, Római k T1/21400



41718. 1916 Losonc, Lucenec; Kubinyi tér üzl T3 3000



41722. 1964 Losonc, Lucenec; utca, üzletek T2/31000



41726. 1940 Losonc, Lucenec; látkép, templom T2 1000



41730. *** Lőcse, Levoca; Plébániatemplom, T2/3 2000



41734. 1914 Lubotény, L ubotín (Olubló, Star T322000



41738. 1923 Magyarapronca, Kaproncza, T2/3 3000



41711. *** Krasznahoraváralja, Krásnohorské T2/33000



41715. * 1925 Libetbánya, Libethen, Lubietov T2/35000



41719. *** Losonc, Lucenec; Polgári leány iskol T1 2600



41723. 1915 Losonc, Lucenec; Kossuth szobo T41000



41727. *** Lőcse, Levoca; látkép / general vi T2/3 2000



41731. 1927 Lőcse, Levoca; Turzov dom / T T2/32400



41735. 1939 Luciabánya, Luciabana (Mece T2/3 3600



41739. 1941 Matlárháza, Matliary, Tatransk T2/31600



41712. * 1929 Lednickisfal u, Kisfalu, Mestec T2/38000

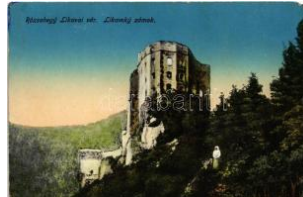

41716. *** Likavka, Likava (Rózsahegy, Ruzom T32600



41720. 1939 Losonc, Lucenec; Rákóczi út s T2/3 1600



41724. 1913 Losonc, Lucenec; templomok. St T3 7000



41728. *** Lőcse, Levoca; látkép / general vi T2/3 2000



41732. 1930 Lőcse, Levoca; Ketterhäuschen T2/32400



41736. *** Luciabánya, Luciabana (Mecenzé T2/3 4000



41740. 1900 Matlárháza, Matliary, Tatransk T3/44000



41713. *** Lejtava, Zsolna litva, Lietava (Vág T1 1800



41717. *** Lipótvár, Újvároska, Leopoldov; va T2/31200

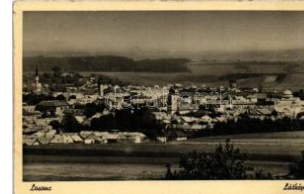

41721. 1916 Losonc, Lucenec; Salamon Károly kia T21000



41725. 1916 Losonc, Lucenec; Rákóczi utca T2/37000



41729. *** Lőcse, Levoca; Plébániatemplom, T2/3 2400



41733. 1902 Lőcse, Leutschau, Levoca; V T2/3 12000



41737. 1902 Magyarfalva, Magyarfalva, Ung T3 11000



41741. 1910 Merény, Szepesmerény, Nál T2/3 14000

Kérjük telefonos és írásbeli ajánlatait időben adja le!



41742. 1912 Modor, Mo
dra; Deák Ferenc u T2/37000

NO IMAGE

41743. ** Nagyrőce, Nagy
rőcze, Gross-Rausch T33000



41744. * Nagysáros, Velky
Saris; Il. Rákóczi F T2/35500



41745. 1909 Nagyszomb
at, Tyrnau, Trnava; T2 11000



41746. * 1912 Nagyszomb
at, Tyrnau, Trnava; F T34000



41747. ** Negyed, Neded
; vasútállomás, utc T2/3 3000



41748. 1932 Nyitra, Nitra
; Obchodná akade T2/3 3200



41749. ** Nyitra, Nitra; Vá
rkapu. Karl Bauer k T2/31600



41750. 1916 Nyitrabánya
, Handlová, Krick T2/3 12000



41751. 1916 Nyitrabánya
, Handlová, Krick T2 12000



41752. 1948 Ógyalla, Sta
ra Dala, Hurbanov T2/3 1800



41753. ** Ótátrafüred, Alt
-Schmecks, Stary T2/3 9000



41754. * Párkány, Parkan,
Stúrovo; Lekáren T2/3 2400



41755. 1916 Párkány, Parkan,
Stúrovo; Bazilika, T2/3 1200



41756. 1928 Pelsőc, Ple
sivec; vasútállom T3/4 12000

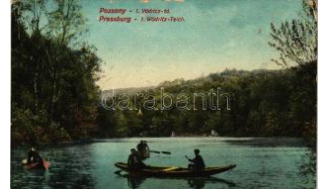

41757. 1911 Pozsony, P
ressburg, Bratislav T2/3 2000



41758. 1913 Pozsony, P
ressburg, Bratislav T2/3 2400



41759. * Pozsony, P ressbu
rg, Bratislava; Vas T2/3 2400



41760. 1920 Pozsony, P
ressburg, Bratislava; T3 2400



41761. 1920 Pozsony, P
ressburg, Bratislav T2/3 2400



41762. * 1921 Pozsony, Pr
essburg, Bratislava T2/3 2000



41763. * Pozsony, P ressbu
rg, Bratislava; Vasku T3 2000



41764. * Pozsony, P ressbu
rg, Bratislava; Vas T2/3 2000



41765. * Pozsony, P ressbu
rg, Bratislava; Vas T2/3 2000



41766. 1898 (Vorläufer)
Pozsony, P ressbur T2/3 5000

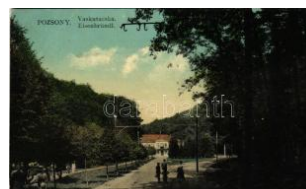

41767. 1910 Pozsony, P
ressburg, Bratislav T2/3 2000



41768. 1910 Pozsony, P
ressburg, Bratislav T2/3 2000



41769. ** 1900 Pozsony,
P ressburg, Bratisla T2/3 5000



41770. 1908 Pozsony, P
ressburg, Bratislava; T3 4000

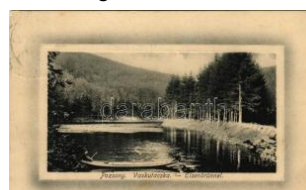

41771. 1915 Pozsony, P
ressburg, Bratislav T2/3 3000

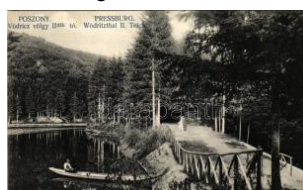

41772. ** Pozsony, P ressbu
rg, Bratislava; Vöd T2 2200

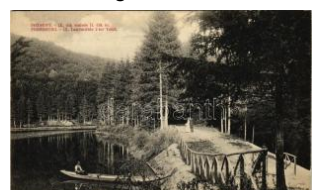

41773. 1910 Pozsony, P
ressburg, Bratislav T2/3 2200



41774. 1911 Pozsony, P
ressburg, Bratislava; T2 2200



41775. 1910 Pozsony, P
ressburg, Bratislav T2/3 2200

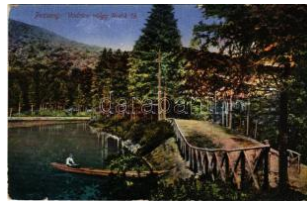

41776. 1915 Pozsony, P
ressburg, Bratislav T2/3 2200

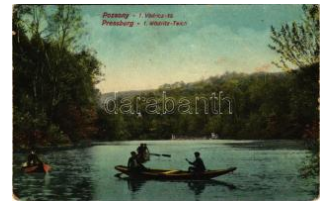

41777. 1913 Pozsony, P
ressburg, Bratislava; T3 2000

NO IMAGE



41778. 1912 Pozsony, P
ressburg, Bratislav T2/3 4000



41779. 1913 Pozsony, P
ressburg, Bratislava; T2 2400



41780. 1916 Pozsony, P
ressburg, Bratislava; T3 2400



41781. 1919 Pozsony, P
ressburg, Bratislav T2/3 2000



41782. 1912 Pozsony, P
ressburg, Bratislav T2/3 2400



41783. Pozsony, Pressb
urg, Bratislava; Va T2/3 2000



41784. 1925 Pozsony, P
ressburg, Bratislava T2/3 2000



41785. 1924 Pozsony, P
ressburg, Bratislav T2/3 2000



41786. 1930 Pozsony, P
ressburg, Bratislav T2/3 2000

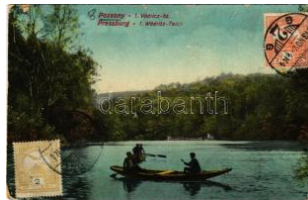

41787. 1913 Pozsony, P
ressburg, Bratislav T2/3 2000



41788. Pozsony, Pressb
urg, Bratislava; V T2/3 2400



41789. 1909 Pozsony, P
ressburg, Bratislav T2/3 4000



41790. Pozsony, Pressb
urg, Bratislava; V6 T2/3 2200



41791. 1914 Pozsony, P
ressburg, Bratislava; T3 2400

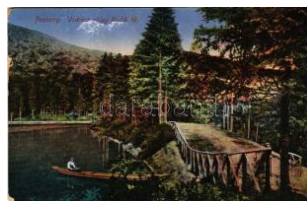

41792. 1915 Pozsony, P
ressburg, Bratislava; T3 2200

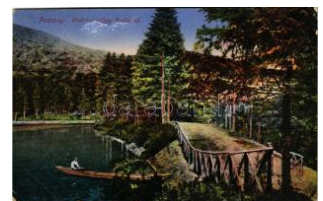

41793. 1916 Pozsony, P
ressburg, Bratislav T2/3 2200



41794. 1911 Pozsony, P
ressburg, Bratislav T2/3 2200



41795. 1903 Pozsony, P
ressburg, Bratislava T2/3 2400



41796. 1911 Pozsony, P
ressburg, Bratislav T2/3 2400



41797. 1913 Pozsony, P
ressburg, Bratislav T2/3 2400



41798. 1905 Pozsony, P
ressburg, Bratisla T2/3 11000



41799. Pozsony, Pressb
urg, Bratislava; Vá T2/3 2000



41800. 1913 Pozsony, P
ressburg, Bratislava; M T 800



41801. 1913 Pozsony, P
ressburg, Bratislav T2/3 1200



41802. Pozsony, P
ressburg, Bratislava; - 3 2000



41803. 1919 Pozsony, P
ressburg, Bratisla T2/3 14000



41804. Pozsony, Pressbu
rg, Bratislava; Mich T2/3 2600



41805. ~1900 Pozsony
, Pressburg, Brati T2/3 10000

Havi két gyorsárverésünkre folyamatosan várjuk a beadásokat!



41806. ** Pozsony, Pressburg, Bratislava; A T2/32600



41807. 1906 Pozsony, Pressburg, Bratislav T2/3 5500



41808. 1913 Pozsony, Pressburg, Bratislav T2/3 6000



41809. * 1921 Pöstyén, Piešťany; Grand Hote T2/3 1400



41810. ** Pöstyén-fürdő, Kúpele Piešťany; Vá T1 2800



41811. 1909 Pöstyén, Piešťany; Ferenc Józsz T3 4000



41812. 1909 Puhó, Púchov; Látkép a Vág folyóva T2/3 9000



41813. 1902 Puhó, Púchov; Reismann kia T2/3 11000

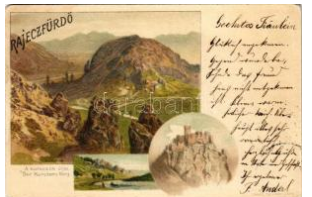

41814. 1898 (Vorläufer) Rajecfürdő, Rajec T2/35000



41815. 1908 Rajecfürdő, Rajec T2/32800



41816. 1909 Ránkfűredő, Rank-Herlány, Rán T2/35000



41817. * Rimaszombat, Rimavská Sobota; Cel T2/3 2600



41818. 1938 Rimaszombat, Rimavská Soba T2/31400



41819. Rimaszombat, Rimavská Sobota; utca T43000



41820. 1917 Rózsashegy, Ruzomberok; (EK T2/32000



41821. * Rozsnyó, Rožňava; Vasas gyógyfürdő T2/32600



41822. ** Rozsnyó, Rožňava; utca, Express A T1 3200

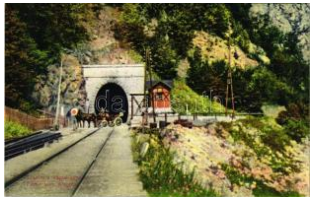

41823. ** Ruttká, Vrútky; Vág völgyi vasútvon T2/33000



41824. ** Ruttká, Vrútky; Táj részlet, Vág föl T2/3 2000



41825. 1928 Sátorosbánya, Siatorská Bukovinka T3 4000



41826. ** * Sátorosbánya, Siatorská Bukovinka 4000



41827. 1904 Selmečbánya, Schemnitz, Banská S T2/34000



41828. ** Selmečbánya, Schemnitz, Banska T1/2 4000



41829. ** Selmečbánya, Schemnitz, Banska T2/3 4000



41830. * Selmečbánya, Schemnitz, Banska S T3/44000



41831. 1904 Selmečbánya, Schemnitz, Bansk T3 3200



41832. * 1940 Selmečbánya, Banská Stianic T2/3 2400



41833. * 1917 Siposkarcsa, Siposovske Kraca T2/38000



41834. 1904 Stubnyafürdő, Túróchéviz, Stubnian T2/33800



41835. 1904 Stubnyafürdő, Túróchéviz, Stubnian T2/33800

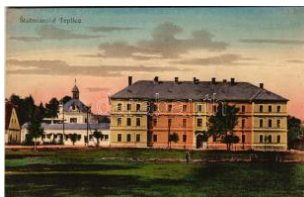

41836. ** Stubnyafürdő, Túróchéviz, Stubnians T22600



41837. * Stubnyafürdő, Túróchéviz, Stubnian T2/3 2600



41838. ✳ 1910 Svedlér, Sc hwedler, Svedlár (S T3/4000)



41839. ☒ Szádelő, Zádiel; Völgy / valley (EK) T2/3 1000



41840. ✳✳ Szelőce, Sóksz előce, Selice; Fő utc T1 2000



41841. ☒ Szeperemet, E insiedel, Spissky M T2/38000



41842. ☒ 1907 Szklenófürd ő, Sklené Teplice; T3/4 1800



41843. ☒ 1918 Szklenófürd ő, Sklené Teplice; T3/4 2400



41844. ☒ 1901 Sziács, Slic ; Buda és Pest, Be T2/3 4000



41845. ☒ Sztracnai-völgy, Stracenovska doli T2/3 1800



41846. ☒ 1898 (Vorläufer) Tátra, Magas-Tátra T3/45000

NO IMAGE



41848. ✳ 1899 (Vorläufer) Tátra, Magas-Tátra, T3/4 5000

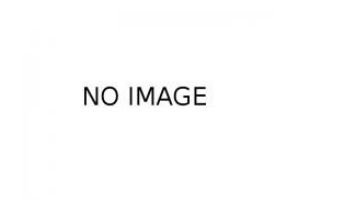

41849. ✳ Tátra, Magas-Tátra, Vysoké Tatry; T T3/42400



41850. ☒ 1909 Tátra, Magas-Tátra, Vysoké Ta T2/33000



41851. ☒ 1909 Tátra, Magas-Tátra, Vysoké Tatry T2 1600



41852. ✳ Tátra, Magas Tátra, Vysoké Tatry; M T2/3 1600



41853. ☒ 1925 Tátra, Magas-Tátra, Vysoké Ta T2/3 1600

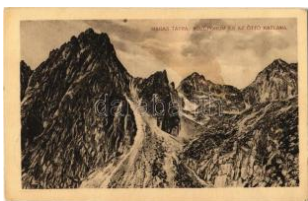

41854. ☒ 1911 Tátra, Magas-Tátra, Vysoké Ta T2/3 1600



41855. ☒ 1910 Tátra, Magas-Tátra, Vysoké Ta T2/3 1600



41856. ☒ 1899 Tátra, Vysoké Tatry; Halastó / T2/3 1000



41857. ☒ 1909 Tátra, Vysoké Tatry; Poprádi tó. F T3800

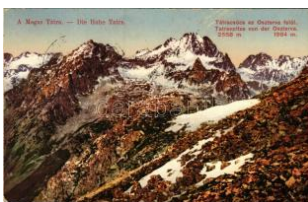

41858. ☒ 1912 Tátra, Vysoké Tatry; Tátracsúcs a T2800



41859. ☒ 1907 Tátra, Vysoké Tatry; Nagytarpat T2/3800



41860. ✳ Tátra, Magas-Tátra, Vysoké Tatry; S T3/45500



41861. ✳ Tátra, Magas-Tátra, Vysoké Tatry; La T2 4000

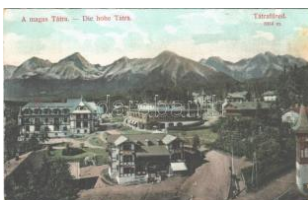

41862. ☒ 1908 Tátrafüred, Schmecks, Smoko T2/3 1600



41863. ☒ 1925 Tátralomnic, Tatranská Lomnica T3 3000



41864. ✳ Tátraszéplak, Tatranska Polianka, We T42400

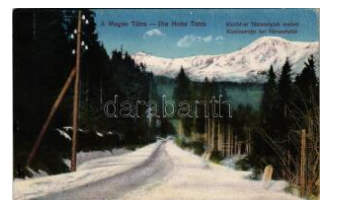

41865. ☒ 1917 Tátraszéplak, Tatranska Polian T2/32000



41866. ☒ 1918 Tátraszéplak, Tatranska Polian T2 1200

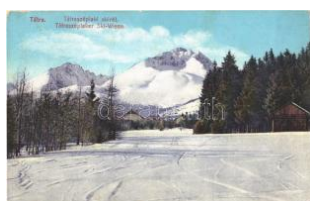

41867. ☒ 1913 Tátraszéplak, Tatranska Polian T2/32000



41868. ✳ Tátraszéplak, Tatranska Polianka, We T29000



41869. ✳ Torna, Safáriko, Ország T21000

Rengeteg érdekes tétel az egyéb gyűjtési területek anyagában!



41870. ☒ Tornaalja, Tornaalja, Tornaalja; utca, H T2/1400



41871. ☒ 1940 Tornaalja, Tornaalja; or T2/31400



41872. ☒ Tornaalja, Tornaalja, Tornaalja; Városh T2/31400



41873. ☒ Tornaalja, Tornaalja, Tornaalja; laktanya T2 1800



41874. ☒ 1910 Tornaalja, Sa fárikovo, Tornaalja; Fő T3/7000



41875. ☒ 1911 Tornaalja, Sa fárikovo, Tornaalja; V T2/33400



41876. ☒ 1909 Trensén, Trensén; vár. Gansel L T23000



41877. ☒ 1929 Trensén, Trensén; látkép, híd T2/3 2000



41878. ☒ 1918 Trensén, Trensén; Internátus T2/312000

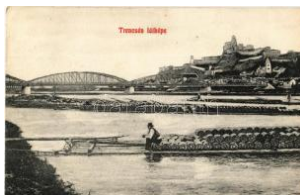

41879. ☒ 1910 Trensén, Trensén; vár, fauszta T2/34000



41880. ☒ 1900 Trensenteplíc, Trensenteplíc; Trensenteplíc, Trensenteplíc Te T2 5000



41881. * 1899 (Vorläufer) Trensenteplíc, Trensenteplíc, Trensenteplíc T3 5000

NO IMAGE



41882. ☒ Trensenteplíc-fürdő, Kúpele Trenci T2/3 1800



41883. ☒ 1898 (Vorläufer) Trensenteplíc, Trensenteplíc, Tre T2/35000



41884. ☒ 1918 Trensenteplíc-fürdő, Kúpele T2/31800



41885. * 1906 Trensenteplíc, Trensenteplíc, Trensenteplíc T3 2000

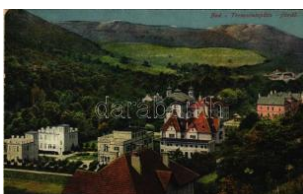

41886. ☒ 1918 Trensenteplíc-fürdő, Kúpele T2/31800



41887. ☒ 1914 Trensenteplíc, Trensenteplíc, Trensenteplíc T2/31600



41888. ☒ 1918 Trensenteplíc-fürdő, Trensenteplíc T2/31400



41889. ☒ 1915 Trensenteplíc-fürdő, Kúpele Tr T2/3800



41890. * Trensenteplíc-fürdő, Kúpele Trensenteplíc T24000



41891. ☒ 1910 Trensenteplíc, Trensenteplíc, Trensenteplíc T2/34000



41892. ☒ 1900 Trensenteplíc, Trensenteplíc, Trensenteplíc Te T3 5000



41893. ☒ 1915 Újtátrafűrés, Neu-Schmecks, N T2/31400



41894. ☒ 1909 Újtátrafűrés, Neu-Schmecks, N T2/34000



41895. * 1917 Varanov, Vr anov nad Toplou; lát T3 8000



41896. * 1903 Vihnye, Vihnyefürdő, Kúpele Vy T2/31800



41897. ** Vihnye, Vihnyefürdő, Kúpele Vyhn T2/3 2800



41898. * Vihnye, Vihnyefürdő, Kúpele Vyhn; p T3 2800



41899. ☒ 1912 Vihnye, Vihnyefürdő, Kúpele V T2/33000



41900. * 1904 Vihnye, Vihnyefürdő, Kúpele Vyh T3 1800

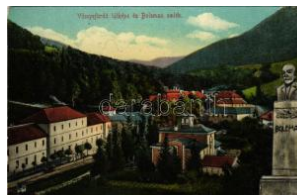

41901. ** Vihnye, Vihnyefürdő, Kúpele Vyhn T2/3 4000



41902. ☒ 1911 Vihnye, Vihnyefürdő, Kúpele V T2/31800



41903. ☒ 1918 Vihnye, Vihnyefürdő, Kúpele Vy T3 1800



41904. ** Vihnye, Vihnyefürdő, Kúpele Vyhne; T2 1800



41905. * Vihnye, Vihnyefürdő, Kúpele Vyhne; tu T32800



41906. * Vihnye, Vihnyefürdő, Kúpele Vyhne; tu T22800



41907. ☒ Vihnye, Vihnyefürdő, Kúpele Vyhne; R T22800



41908. ☒ 1904 Vihnye, Vihnyefürdő, Kúpele V T2/31800



41909. * 1907 Vihnye, Vihnyefürdő, Kúpele Vyh T3 1800



41910. ☒ 1904 Vihnye, Vihnyefürdő, Kúpele Vy T4 1800



41911. ** Vihnye, Vihnyefürdő, Kúpele Vyh T2/3 2400



41912. ☒ 1925 Vihnye, Vihnyefürdő, Kúpele Vy T3 2400



41913. ☒ 1937 Vihnye, Vihnyefürdő, Kúpele V T2/31800



41914. ☒ 1905 Vihnye, Vyhne; malátagyár, tem T211000



41915. ☒ 1948 Zólyom, Zvolen; T2 T2 1000



41916. ** Zólyom, Zvolen; Fő tér, templomo T2/3 4000



41917. ☒ 1899 (Vorläufer) Zólyombrezó, Podbr T3 4000



41918. ☒ 1936 Zsolna, Sillein, Zilina; Lesná re T2/3 3000



41919. ** Zsolna, Sillein, Zilina; (ragasztóny T2/3 1800



41920. ☒ 1914 Aknaszlatina, Akna Slatina, Si T2/3 2400



41921. ☒ Aknaszlatina, Akna Slatina, Slatinské D T32800



41922. * Beregszász, Beregovo, Berehove; Alla T216000



41923. ☒ 1942 Beregszász, Beregovo, Bereho T2/31600



41924. ☒ 1941 Beregszász, Beregovo, Bereho T2/32000



41925. * 1942 Beregszász, Beregovo, Berehove; T3800



41926. ** Bustyaháza, Handabustyaháza, Bus T29000



41927. * Csap, Cop, Chop; Vasútállomás, Fő u T2 2000



41928. ☒ 1940 Csap, Cop, Chop; Római kato T2/3 1400



41929. ☒ Erdészvölgy, Kuzij (Lonka, Luh; Tisz T2/31400



41930. ☒ Hoverla, gátépítés. Feig Bernát kiadás T22000



41931. * 1948 Huszt, Chust, Chust; Római ka T2/3 2400

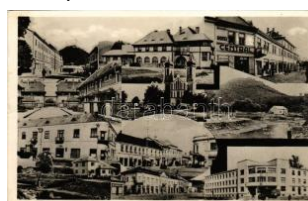

41932. ☒ 1943 Huszt, Chust, Chust; T2 T2 1000



41933. * Huszt, Chust, Chust; (Rb) T3 T3 1000

Az árverési tételek színes képekkel a darabanth.com oldalon!

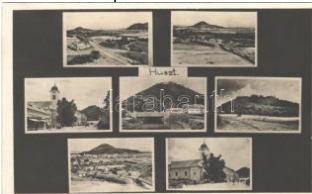

41934. ✉ 1944 Huszt, Chust, Khust; látkép, hí T2 1000



41935. ✱ Körösmező, Körösmező, Jaszinya, Ja T3 3000



41936. ✱✱ Körösmező, Körösmező, Jaszinya, J T22000



41937. ✱✱ Körösmező, Körösmező, Jaszinya T2/3 1400



41938. ✉ 1913 Körösmező, Körösmező, Jasz T2/3 3800



41939. ✱✱ Körösmező, Körösmező, Jaszinya T2/3 5500



41940. ✉ 1944 Munkács, Mukacheve, Mukachev T31600



41941. ✉ Munkács, Mukacheve, Mukachevo, T2/3 1400



41942. ✱ Munkács, Mukacheve, Mukachevo, M T2/3 3000



41943. ✉ 1940 Ökörmező, Volove Polje, Volo T2/3 2000



41944. ✉ 1942 Perecseny, Perechyn, Percin; T2 1800

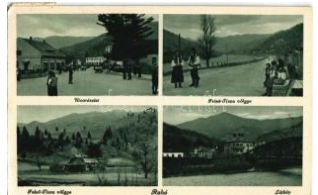

41945. ✉ 1944 Rahó, Rachov, Rahiv, Rakhiv; T2/3 1600



41946. ✱✱ Rahó, Rachov, Rahiv, Rakhiv; Pop T2/3 1000



41947. ✱✱ Rahó, Rachov, Rahiv, Rakhiv; látk T2/3 1600



41948. ✉ 1899 (Vorläufer) Sztatinafüred, Slat T3/4 4000



41949. ✱ Tiszabogdány, Bogdán, Bohdan; Özv. T2/3 3000



41950. ✱ Ungvár, Uzshorod, Uzshorod, Uzhhorod, Uzhor T3/4 2200



41951. ✉ 1938 Ungvár, Uzshorod, Uzhhorod, T2/3 2800



41952. ✉ 1901 Ungvár, Uzshorod, Uzhhorod, U T44000



41953. ✉ 1914 Ungvár, Uzshorod, Uzhhorod, U T2/3 3000

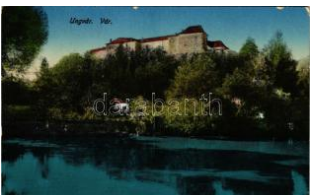

41954. ✉ 1917 Ungvár, Uzshorod, Uzhhorod, U T2/3 3000

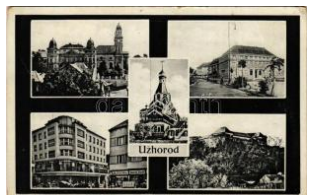

41955. ✉ Ungvár, Uzshorod, Uzhhorod, Uzhoro T2/3 1000



41956. ✉ Ungvár, Uzshorod, Uzhhorod, Uzhoro T38000



41957. ✉ 1906 Ungvár, Uzshorod, Uzhhorod, T2/3 4000



41958. ✉ 1942 Ungvár, Uzshorod, Uzhhorod, T2/3 1000



41959. ✉ Ungvár, Uzshorod, Uzhhorod, Uzhoro T21600



41960. ✉ 1944 Ungvár, Uzshorod, v T2/3 1600

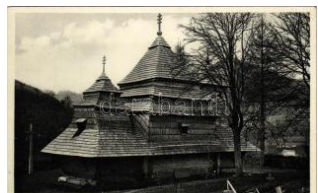

41961. ✱✱ Uzsok, Uzhok; Podkarpatska rus. T1/2 1200



41962. ✉ 1902 Abbazia, Opatija; Kétrészes k T2/3 3000



41963. ✱ Abbazia, Opatija; Ottmar Zieher (EK T2/3 3200



41964. ✱ 1903 Abbazia, Opatija; vom Meer / sea T33200



41965. ✉ 1901 Abbazia, Opatija; Scirocco / est T3 3200



41966. ☒ 1929 Abbazia, Opatija; Bagno Savo T2/33200



41967. ☒ 1907 Abbazia, Opatija; (small tear) T2/3 2400



41968. ✳ 1926 Abbazia, Opatija; (Rb) T3 T3 2400



41969. ✳✳ 1907 Abbazia, Opatija; fűrdőzők a ten T22400



41970. ✳ Abbazia, Opatija; fűrdőzők a tengerben T22400



41971. ✳ 1898 (Vorläufer) Abbazia, Opatija; Hote T32400

NO IMAGE

41972. ☒ 1916 Abbazia, Opatija; Kiadja Bruchs T3 1000

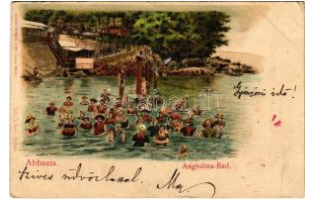

41973. ☒ 1901 Abbazia, Opatija; Angiolina-Ba T3/45000

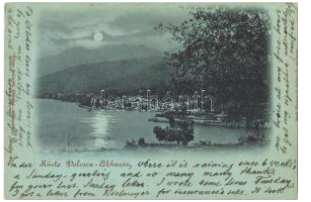

41974. ☒ 1900 Abbazia-Volosca, Opatija-Volo T2/31400



41975. ☒ 1912 Abbazia, Opatija; Volosca / Volo T21000



41976. ✳ Abbazia, Opatija; Lungomare / seaside T21400



41977. ✳✳ Abbazia, Opatija; Hafen und Molo / T1 2000



41978. ☒ 1928 Abbazia, Opatija; Un gruppo d T2/31200

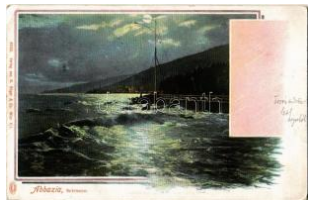

41979. ☒ 1901 Abbazia, Opatija; Scirocco (EK T2/32000



41980. ✳ Abbazia, Opatija; Vom Wege nach Vep T21400



41981. ☒ Abbazia, Opatija; Nordstrand (EK) T2/31000



41982. ✳✳ Abbazia, Opatija; "Volosca" egycsav T12000



41983. ☒ Abbazia, Opatija; Bagno Italia (EK) T2/3 1000



41984. ☒ 1912 Abbazia, Opatija; Pension Scha T21600



41985. ☒ 1930 Abbazia, Opatija; Porto / port, T2/3 1000



41986. ✳✳ 1925 Abbazia, Opatija; Bagno Italia T2/3 1000



41987. ✳ Abbazia, Opatija; seashore, villa T2 T2 1000



41988. ✳✳ Abbazia, Opatija; Hafen Partie / por T2 1600

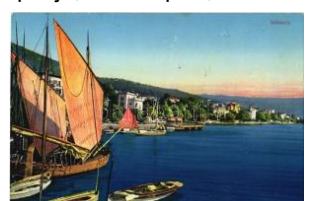

41989. ✳ Abbazia, Opatija; general view, boat T2/3 1000



41990. ✳ Abbazia, Opatija; Nordstrand / beach T2/31000

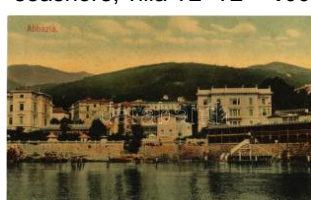

41991. ✳ Abbazia, Opatija; seashore, hotel, be T2/31000



41992. ☒ 1912 Abbazia, Opatija; Slatina Bad T2/31000



41993. ✳ Abbazia, Opatija; An der Strandprom T2/31000



41994. ✳✳ Abbazia, Opatija; Strandpromenad T2/31000



41995. ☒ 1914 Abbazia, Opatija; Strandprom T2/3 1600



41996. ✳✳ Abbazia, Opatija; Hafen / port, Ho T2/3 1000



41997. ☒ 1914 Abbazia, Opatija; Caffé Cursa T2/3 1600

Kérjük telefonos és írásbeli ajánlatait időben adja le!



41998. ✱ Abbazia, Opatija ; Quitta Bad und A T2/3 1600



41999. ☒ Abbazia, Opatija; Hotel Stephanie. A T2/31600



42000. ☒ 1907 Bakar, Buccari; Adria-Quarnero, T2/3800



42001. ✱✱ Bakar, Szádrév , Bukar, Buccari; T2 T2 2400



42002. ☒ 1903 Bakar, Szádrév, Bukar, Bukkar T2/3 2400



42003. ☒ Belovár, Bjelovar ; - 2 db RÉGI város ké 10000



42004. ☒ 1916 Bribir, Obcinska zgrada / Közs T2/33000



42005. ☒ Brijuni, Brioni; Insel Brioni i. der Adria, T2/3800



42006. ☒ Brijuni, Brioni (Istria); Parkpartie Val M T23200



42007. ✱✱ Brijuni, Brioni (Istria); Hotelanlage T2/3 3200



42008. ☒ 1901 Bród, Nagy rév, Slavonski Brod T2/34000



42009. ☒ 1917 Bród, Nagy rév, Slavonski Brod, T32400



42010. ☒ 1913 Crikvenica; Cirkvenica; kikötő, h T22000



42011. ☒ 1913 Crikvenica, Cirkvenica; Strand T2/31000



42012. ☒ 1909 Crikvenica, Cirkvenica; Thera T2/3 1200



42013. ☒ 1912 Crikvenica, Cirkvenica; 3-rész T2/3 3000



42014. ☒ 1917 Dálya, Dalja , Dalj; utca, Jos. Kr T3/41800



42015. ✱✱✱ Daruvar, Daruvar; - 5 db RÉGI vár 10000



42016. ✱✱ Dubrovnik, Ragusa; Paome / Les Pa T21000



42017. ☒ 1939 Dubrovnik, Ragusa; general v T2/3 1000



42018. ✱✱ Dubrovnik, Ragusa; Ombla bei Ra T2/3 1000



42019. ☒ Dubrovnik, Ragusa; Lokrum. Ulaz u m T31000



42020. ☒ 1909 Eszék, Essegg, Osijek; Festung T31800



42021. ☒ 1905 Eszék, Essegg, Osijek; Kolod T2/3 4000



42022. ✱✱ Fiume, Rijeka; Giardino pubblico / Vá T2 4000



42023. ☒ 1898 (Vorläufer) Fiume, Rijeka; Via T3/4 5000



42024. ☒ 1913 Fiume, Rijeka; Via del Molo T2 T2/33600



42025. ✱✱ Fiume, Rijeka; Piazza della Erbe / fru T1 2400



42026. ☒ 1910 Fiume, Rijeka; Riva Szapary, T2/3 2600



42027. ☒ 1905 Fiume, Rijeka; Egy kirándulá T2/3 12000



42028. ✱ Fiume, Rijeka; Via del Molo (wet dam T3/42400



42029. ☒ Fiume, Rijeka; Corso Vittorio Emanuel T2 1400



42030. ☒ 1934 Fiume, Rijeka; Arco Romano / T2/3 1600



42031. ☒ 1908 Fiume, Rijeka; Ponte di Susak / T2/1200



42032. ✱ 1910 Fiume, Rijeka; Grand Hotel Eur T2/3 5500



42033. ☒ 1910 Fiume, Rijeka; Stretna nova T2/3 12000



42034. ✱✱ Fiume, Rijeka; Torre civica / Stadthhu T2 3600



42035. ✱ Fiume, Rijeka; Schloss Tersatto mit T2/3 3600



42036. ☒ 1906 Fiume, Rijeka; La banda in Pia T2/3 4800



42037. ✱✱ Fiume, Rijeka; Piazza Dante / squa T2/3 1000



42038. ✱✱ Fiume, Rijeka; Molo / steamships - T2/3 1000



42039. ✱✱ Fiume, Rijeka; Giardino Publico / pa T2/3 1000



42040. ☒ 1911 Fiume, Rijeka; Molo Adamich T2/3 1400



42041. ☒ 1900 Fiume, Rijeka; Piazza e Chiesa T2/3 1600



42042. ✱✱ Fiume, Rijeka; Porto e Riva Ammia T1/2 1600



42043. ✱ 1902 Fiume, Rijeka; Schloss Tersatto / T2 1000



42044. ✱ Fiume, Rijeka; (E K) T2/3 T2/3 1400



42045. ☒ 1905 Fuzine, Fusine; A. Stanfel T2/3 T2/3 1000



42046. ✱ ☒ Goszpics, Gospic; - 3 db RÉGI váro 14000



42047. ✱✱ ☒ Goszpics, Gospic; - 3 db RÉGI vár 14000



42048. ✱ ☒ Goszpics, Gospic; - 2 db RÉGI váro 14000



42049. ✱✱ Gracac, látkép, utca üzlettel / gene T2/3 10000



42050. ☒ 1915 Gruz, Gravosa; Luka / port (Rb T2/3 3200



42051. ✱ Gruz, Gravosa (Dubrovnik, Ragusa); L T2 1000



42052. ✱✱ Gruz, Gravosa (Dubrovnik, Ragusa) T2/3 1000



42053. ☒ 1903 Hrvatska Kostajnica, Kostajnic T2/3 10000



42054. ☒ 1903 Ika, Ica (Abbazia, Opatija); To T2/3 1600



42055. ☒ 1926 Ika, Ica (Abbazia, Opatija); sea T2/3 1000



42056. ☒ 1905 Ivanić-Grad, Ivanićgrad; Grads T3 10000



42057. ☒ 1915 Károlyváros, Karlovac; Nagy k T2/3 2000

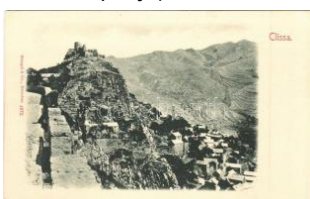

42058. ✱✱ Klissa, Clissa, Klis; látkép, vár / g T2/3 3000



42059. ☒ 1911 Kraljevica, Potoré, Porto Ré; A T2/3 1200

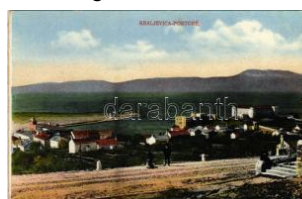

42060. ✱✱ Kraljevica, Potoré, Porto Ré; Alb. K T2/3 800



42061. ☒ 1910 Krapinske Toplice, Krapina-Tö T2/3 4000

Weboldalunkon a zárás pillanatáig licitálhat és követheti tételei állását!



42062. ** Krk, Veglia; T2 T2 **2400**



42063. ** Kvarner-öböl, Carnaro, Golfo del Q T2/32400



42064. ☒ 1901 Lovran, Laurana; Ans T2/31000



42065. ☒ 1910 Lovran, Laurana; (EK T2/31400)



42066. ** Lovrana port, sailing boat T2 T2 **1400**



42067. ☒ 1922 Lovran, Laurana; Pens T3 3200



42068. ** Lovran, Laurana; Bruchst T2/3 4000



42069. ** Lovran, Lovrana bei Abbazia; Restau T11800



42070. * Lovran, Lovrana; Molo mit Sirocco (E T2/31000)



42071. ☒ 1898 (Vorläufer) Lovran, Lovrana; T2 T2 2400



42072. ☒ 1901 Lovran, Laurana; von T2/31000



42073. ** Lovran, Laurana; Veduta T2/3 1000



42074. ☒ 1938 Lovran, Laurana; gen T2/31000



42075. ☒ 1937 Lovran, Laurana; Villa S T21600

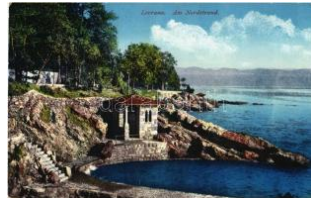

42076. * Lovran, Laurana; Am Nord T2/3 1000



42077. * 1901 Mali Losinj, Lussinpiccolo; (sm T2/3 3000)



42078. ☒ 1911 Mali Losinj, Lussinpiccolo; (EK T2/32400)



42079. ☒ 1899 (Vorläufer) Mali Losinj, Lussinpi T2 2400

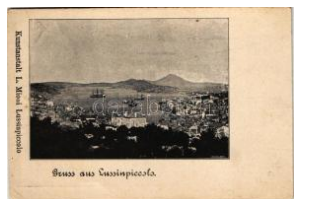

42080. ** Mali Losinj, Lussinpiccolo; L. Mioni (T3 4000)



42081. ☒ 1913 Mali Losinj, Lussinpiccolo; Cigal T3 2400



42082. * Mali Losinj, Lussinpiccolo; (Rb) T3/4 T3/4 2400



42083. ☒ 1913 Mali Losinj, Lussinpiccolo; T2 T2 2400



42084. ☒ 1902 Mali Losinj, Lussinpiccolo; dal T2/3 4000



42085. * Mali Losinj, Lussinpiccolo; Cigale, Ku T2/3 2400



42086. ☒ 1929 Mali Losinj, Lussinpiccolo; T2 T2 2400



42087. ** * Mali Losinj, Lussinpiccolo; - 4 db ré 5000



42088. ☒ 1901 Mali Losinj, Lussinpiccolo, por T2/3 2000



42089. ** Mali Losinj, Lussinpiccolo; T2 T2 1400



42090. ** Malinska, Malinsca (Krk, Veglia); K T2/33200



42091. * Malinska, Malinsca (Krk, Veglia); photo T22400



42092. ** Medveja, Medveja; Bucht / seaside T 22400



42093. ☒ 1904 Moravice, Komorske Moravice, T4 10000



42094. * * Pakrac, Pakratz, Pakrac; - 4 db RE 14000



42095. * Pakrac, Pakratz, Pakrac; - 2 db REGI v 10000



42096. * Plaski (Lika), Epis kopatski dvor i Cr T2/3 10000



42097. * * Plaski (Lika), hí d / bridge (fl) T2/3 T2/310000



42098. * 1913 Plitvicka Jezera / a tó és a fürdő T34000



42099. * * Plitvicka Jezera / Plitvicei tavak. Ezz T2 2000



42100. * * Plitvicka Jezera / Plitvicei tavak. E T2/3 2000

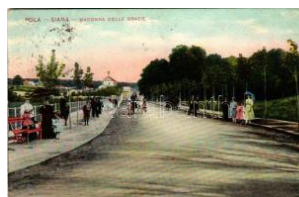

42101. * 1910 Pola, Pula; Sijana / Siana, Ma T2/3 3200



42102. * * Pola, Pula; Port a Gemina. A. Bonett T1 3200



42103. * Pola, Pula; Giardini / garden and tra T2/34000



42104. * 1916 Pola, Pula; Crocevia Campomar T34000



42105. * 1898 (Vorläufer) P ola, Pula; K.u.K. K T2/3 3200



42106. * 1914 Pola, Pula; Monumento a Mas T2/3 1000

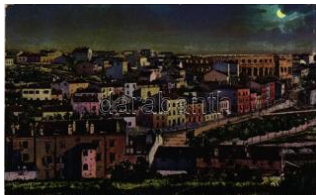

42107. * 1915 Pola, Pula; este / night. 1914/1 T2/31000



42108. * 1916 Pola, Pula; B rioni / Brijuni (Rb) T T2/32400



42109. * * Pola, Pula; Arena (worn corners) T T2/3 2400



42110. * * Pola, Pula; Pan orama, Port Aurea T2/3 2400



42111. * 1905 Pola, Pula; Arena / amphithea T2/3 3000



42112. * 1914 Pola, Pula; Tempio d' Augusto / T22000



42113. * Rab, Arbe; Calle d i sopra / street (Rb T2/3 3200



42114. * * Sibenic, Seben ico; Port (fl) T2/3 T2/3 3200



42115. * Split, Spalato, Sp ljet; Dioklecijanovna T2/3 2000



42116. * 1914 Stubicke Toplice, Stubica-Töplitz T21400



42117. * * Szalatnok, Sz latina, Slatine; - 2 db R14000



42118. * * * Szalatnok, Sztatina, Slatine; - 4 d 14000

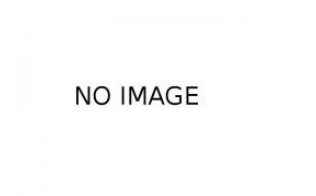

42119. * 1909 Ucka, Mont e Maggiore; Kronprin T32000

NO IMAGE



42120. * 1905 Úgradiska, Novogradiska, Nov T310000



42121. * 1901 Varasd, Wa rasdin, Varzadin; S T2/34000



42122. * 1925 Veli Losinj, Lussingrande; Cap T2/31000



42123. * * Veli Losinj, Lus singrande; Entrata a T2 2000



42124. * 1913 Volosko, Vo losca (Abbazia, Op T2/32000



42125. * * Zadar, Zara; Po rta veneta Terrafer T2/3 4000

Lindner és Kobra termékek teljes választékban megrendelhetők irodánkban vagy



42126. * Zadar, Zara; L'intera riva nuova / s T2/3 1600



42127. * 1903 Zadar, Zara; Riva nuova / quay T2/3 3000

bol



42128. ** Zagreb, Zágráb; Jelacicev spomen T2/3 1000

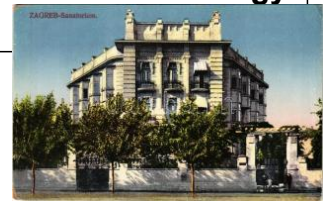

42129. ** Zagreb, Zágráb; Sanatorium (EK) T2/3 1200



42130. ☒ 1928 Zagreb, Zág-ráb; Kamenita vrat T2/3 3000



42131. ☒ Zagreb, Prvostoln a crkva / church (E T2/3 1000)



42132. ☒ Zagreb, Agram; u tca / street (ragasz T2/3 1200)



42133. ☒ Zagreb, Ferenc József tér / square T2/3 1000



42134. ☒ 1915 Zagreb, Zág-ráb, Agram; genera T2/3 1000



42135. ☒ 1911 Zagreb, Zág-ráb, Agram; Akade T2/3 1000



42136. * Zagreb, Zágráb; Hotel Milinov, marke T2/3 1000



42137. ☒ Zagreb, Agram; Jelacicev trg / square T2 3600



42138. ** Csantavér, Can-tavir; Római katolik T2/3 1200



42139. ☒ 1910 Fehértemplom, Ung. Weisskirch T3 3000

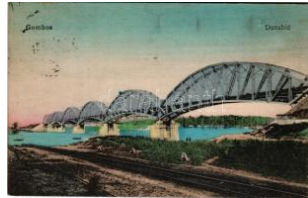

42140. ☒ 1917 Gombos, B ogojeva; Duna hid T2/3 3200



42141. ☒ 1915 India, Indija; vasútállomás. Va T2/3 5500



42142. ☒ Kevevára, Temes-kubin, Kovin; szen T2/3 1800



42143. * Kula, Szent István utca, Kosa György T3/4 1400



42144. ☒ 1910 Módos, Jás-a Tomic; Községháza T3800



42145. ☒ Módos, Jása Tomic; fürdőház / spa T2/3 2800

NO IMAGE



42146. ☒ Nagybecskerek, Zrenjanin, Veliki Be T2/3 3600



42147. ☒ Nagykikinda, Kikinda; Vendéglő kerth T2 5000



42148. ☒ 1918 Nagyikinda, Kikinda; Ferencz Jó T3 1000



42149. ☒ 1931 Óbecse, Stari Becej; Izgled G T2/3 2000

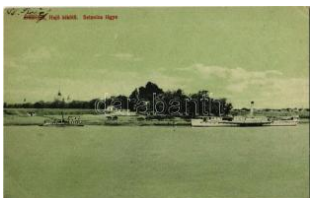

42150. * Óbecse, Stari Bec-ej; Hajó kikötő / Sz T2/3 2200



42151. ** Ópazova, Alt Pazova; I T2 3000



42152. ☒ Palics, Palic; fürdő. Lipsitz kiadása / T2/3 1000



42153. ☒ Palics-fürdő, Palic; Korzó-részlet, tó T2/3 1000



42154. ☒ Palicsfürdő, Palic; Fürdő / spa T2 T2 1600



42155. * Pancsova, Pancevo; Selyemfonoda. W T4 3000



42156. ☒ 1906 Sid, Sparka-ssa, Hauptplatz / T2/3 4000



42157. ☒ 1914 Szabadka, Subotica; városi szín T2 1400



42158. ** Szabadka, Subotica; Szent István T2/3 2000



42159. * Szabadka, Subotica; Szt. István tér, T2/3 2000



42160. ☒ Szabadka, vissza So. Stpl (EK) T2/3 T2/3 1000



42161. ** Szabadka, Subotica; Kossuth Lajo T2/3 1000



42162. ☒ 1899 Szabadka, Subotica; M. kir. álla T2 1200



42163. ☒ Szabadka, Subotica; Városi színház é T2 1000



42164. * Szabadka, Szent István tér / square (fl T2 1600



42165. ☒ Szabadka, Subotica; riverside T2 1600



42166. ☒ Szabadka, Subotica; Szent István té T2/3 1400



42167. ☒ Szabadka, város háza / town hall T2 T2 1000



42168. * Szabadka, Subotica; Fő tér, repülőg T2/3 1600



42169. * Szabadka, Subotica; Szt. István tér, T2/3 2000



42170. ☒ Szabadka, Város háza / town hall (EK T2/3 1000



42171. ☒ Szabadka, város háza / town hall T2 T2 1000



42172. ** Szabadka, Subotica; Városháza / to T2 1000



42173. ☒ 1916 Szabadka, Subotica; Szt. Istvá T2/3 3500



42174. ☒ 1913 Szabadka, Subotica; városháza, T 200



42175. ☒ 1942 Szabadka, Subotica; Hitler tér T2/3 1600



42176. ☒ 1915 Szávaszent demeter, Mitrovica T2/3 1600

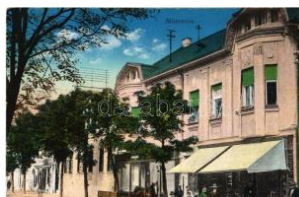

42177. ☒ 1915 Szávaszent demeter, Mitrovica T2/3 1600



42178. * Szendrő, Semendria; T2 T2 2400



42179. * 1910 Törökbecse, Ujbecse, Novi B T2/3 1400



42180. ☒ Újvidék, Novi Sad; Látkép, hid, kiadja T2 1400



42181. ☒ 1915 Újvidék, Neusatz, Novi Sad; S T2/3 2600



42182. ☒ Újvidék, Novi Sad; M. kir. törvényház T2/3 1400



42183. ☒ Újvidék, Novi Sad; folyóparti látkép a h T2 1200



42184. ☒ Újvidék, Neusatz, Novi Sad; Látkép / T2 1000



42185. ☒ Újvidék, Novi Sad; mozaiklap felrobba T2 1000



42186. ☒ 1927 Újvidék, Novi Sad; Pétervárad T2/3 2000



42187. ☒ 1944 Újvidék, Novi Sad; Közigazgat T2/3 1200



42188. * 1905 Versec, Werschetz, Vrsac; Ba T2/3 8000



42189. * Versec, Werschetz, Vrsac; Ferenc Jó T2/3 6000

Havi két gyorsárverésünkre folyamatosan várjuk a beadásokat!



42190. ☒ 1917 Versec, Vrsac; Várhegy szőlő T2/3 4000



42191. ✳ 1907 Versec, Wehrschetz, Vrsac; Fer T2/3 8000



42192. ☒ 1917 Zombor, Sombor; II. Rákóczi Fe T2 3200



42193. ☒ 1944 Zombor, Sombor; Karmelita te T2/3 1600



42194. ☒ Zombor, Sombor; Kralja Aleksandra u T2 2000



42195. ☒ 1899 (Vorläufer) Zombor, Sombor; Fe T3 2200



42196. ☒ 1943 Zombor, Sombor; Városháza é T2/3 1600



42197. ☒ 1907 Zombor, Sombor; Vármegyehá T2/3 1600



42198. ✳✳ Borostyánkő, Bernstein; Burg Berns T2 3000



42199. ☒ 1910 Drumoly, Drumiling (Várossza T2/3 1000)



42200. ☒ 1913 Királyhida, Bruckújfaló Tábor, B T2 3000



42201. ✳✳ Kismarton, Eisenstadt; Kegyetemplom T1 1200

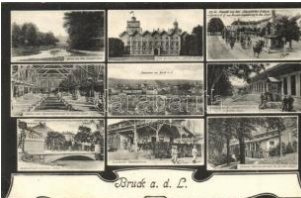

42202. ☒ Lajtabruck, Bruck an der Leitha; Art T2/3 2000



42203. ☒ 1911 Némétújvár, Güssing; Halastó T2/3 4000



42204. ☒ 1910 Savanyúkút, Sauerbrunn; Gyó T2/3 5000



42205. ✳ 1906 Csáktornya, Cakovec; Önkén T3/4 11000



42206. ✳✳ Csáktornya, Cakovec; Zrínyi vár. F T2/3 6000



42207. ✳✳ Csáktornya, Cakovec; M. kir. állami T3 3400



42208. ☒ 1942 Muraszombat, Murska Sobota; R T3 1200



42209. ✳✳ Albania, Malisoren / Malcore / tribe T2/3 1400



42210. ✳ Shkodra, Szkutari, Kadar; Kujtim ng T2/3 1000



42211. ✳✳ Shkodra, Skodra, Skadar, Skodra T2/3 1400



42212. ☒ 1912 Algiers, Algérie; Paysage et ty T2/3 1600



42213. ✳✳ Alger, Algiers; Hopital du Dey / hospi T2 2000



42214. ☒ 1907 Biskra, Marché / market, folklo T1/2 2000



42215. ✳ Constantine, La Ville ewt les Casernes T2 3000



42216. ✳ 1904 Ouahran, Oran; Les Nouvelles T2/3 3000



42217. ✳ 1904 Sidi Bel Abbés, L'Hotel de Ville T2/3 3000



42218. ✳ Tlemcen, Place e t mairie / square, to T2/3 3000

NO IMAGE

42219. ✳ Tlemcen, Vu Générale, prise du Mar T2/3 3000



42220. ✳ Tlemcen, La Promenade du Mechoua T2/3 3000



42221. ☒ 1915 Chicago (Illinois), East End Am T2/3 1600



42222. * 1938 Cleveland (Ohio), Herman Pirc T2/33000



42223. ** Grand Haven, City Slip and Dewey T2/3 2000



42224. ☒ Maine, Sign Post in Maine (EK) T2/3 T2/31400



42225. ☒ Maryville (Missouri), Gymnasium, No T2/31400



42226. ** Mount Vernon (Virginia), Family ki T2/3 1000



42227. ** Mount Vernon (Virginia), Family ki T2/3 1000



42228. ** New Orleans (Louisiana), Jewish S T2/33000



42229. ☒ New York City, Transportation and W T2/3600



42230. ** New York, New York Life Insurance T22000



42231. ** New York, Washington and Bowlin T2/32000

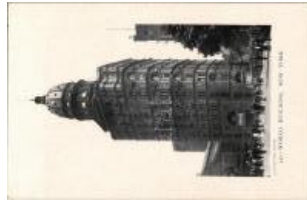

42232. ** New York, World Building, tram. B T2/32000



42233. ☒ 1905 New York, Washington Life Insurance T2/32000

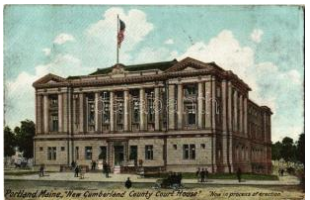

42234. ☒ 1909 Portland (Maine), New Cumberland County Court House, New Cumbe T2/3 2000

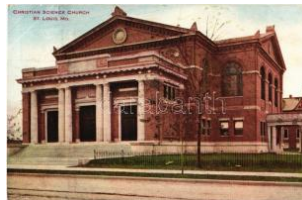

42235. ☒ 1907 Saint Louis (Missouri), Christia T2/32000



42236. ☒ 1927 St. Louis, Shaw's Garden, inte T2/3 2000



42237. * Brisbane, Queensland, George Street T2/3 1000



42238. * Melbourne, Exhibition Building (EK) T3 131000



42239. ☒ Aschach an der Donau, general view T2/31600



42240. * Bad Aussee (Steiermark), Villa Germa T22000

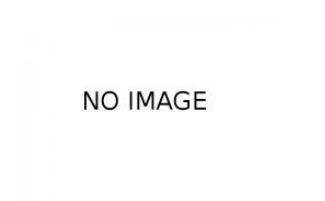

NO IMAGE

42241. * Bad Deutsch-Altenburg, Museum, Villa T31600



42242. ☒ Bad Gastein, von der Schwarzen Lies T3 1000



42243. ☒ 1914 Bad Gleichenberg (Steiermark), H T32000



42244. * Bad Gleichenberg (Steiermark), Villa T2/3 2000



42245. ☒ 1939 Bad Ischl, Nazi Propaganda with T2 2000



42246. ☒ Bruck an der Mur (Steiermark), Mürz T2/31600



42247. * Graz, Gösting, Schloss Graf Athems T2/3 1600



42248. * 1927 Gumpoldskirchen, L. Kohl's Meie T31400



42249. * 1918 Horn (Rb) T3 T3 1000



42250. ☒ 1904 Innsbruck, Goldernes Dachl. Emb T4 1200

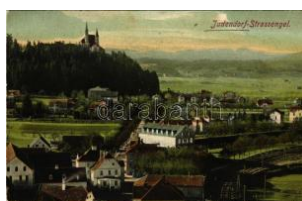

42251. ☒ Judendorf, Juden-dorf-Straßengel (Ste T3 2000)

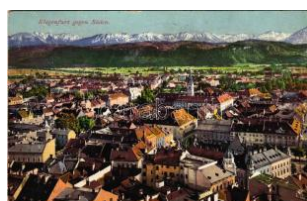

42252. ☒ 1913 Klagenfurt, Süden / general view T2/31000



42253. ☒ Klagenfurt, Lendpomenade / street T2/3 1400

Lindner és Kobra termékek teljes választékban megrendelhetők irodánkban vagy



42254. 1938 Kleinzell-Salzerbad, Evangeli T2/3 1600



42255. * Kottes, general view, church (EK) T2 T2/31600



42256. ** Kufstein, Bad Kufsteinbergklamm T1/2 T1/21200



42257. 1938 Mariazell (Steiermark), Grönau T2/31600



42258. * 1938 Mönichkirchen, general view (E T2/31200



42259. 1914 Mürzzuschlag (Steiermark), P T2/3 3000



42260. * Nauders (Tirol), Aalfinstermünz T2 T2 1600



42261. ** Peggau, Lurgrotte, Eingang "Einst T2/3 2400



42262. 1937 Salzammergut, Alt Aussee m T2/3 1600



42263. * 1931 Sankt Georgen an der Gusen, ge T21600

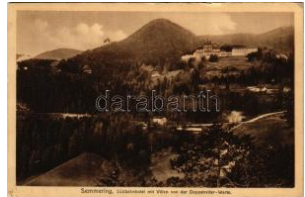

42264. 1912 Semmering, Südbahnhotel mit V T2/300



42265. 1925 Semmering, Meierei des Südbah T23000



42266. * Semmering, Strandbad Panhans / bea T3 1600



42267. 1907 Spital am Semmering (Steierm T2/33000



42268. 1920 Spitz an der Dunau, Ruine Hin T2/31600



42269. * Steinernes Meer, Riemannhaus geg T1/2 1000



42270. 1914 Tulln an der Donau, Franz-Josef-Kase T3 1200



42271. 1943 Weißenkirchen in der Wachau T2/31600



42272. 1943 Weißenkirchen in der Wachau T2/31600



42273. ** Weißenkirchen in der Wachau, We T2/31400



42274. * Weißenkirchen in der Wachau, Weiss T3 1400



42275. 1907 Weissensee, Weissensee i. Kärn T2/3000



42276. * Weyer, main street, church. Carl Herre T2 1600



42277. * 1930 Weyer, railway bridge. Carl Harre T21600



42278. 1898 (Vorläufer) Wien, Vienna, Bécs; T2 1200



42279. 1917 Wien, Vienna, Bécs; Wiedener T2/3 1600



42280. 1918 Wien, Vienna, Bécs; K. k. Hofmu T4 1600



42281. 1909 Wien, Vienna, Bécs; Gebäude T2/3 1600



42282. 1912 Wien, Vienna, Bécs; Rund um T2/3 1200



42283. 1906 Wien, Vienna, Bécs; Burgring, T2/3 1600



42284. 1901 Wien, Vienna, Bécs; Die herv T2/3 3000

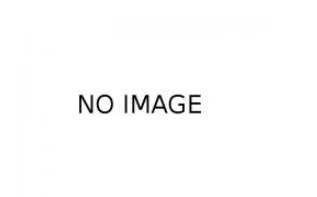

NO IMAGE

42285. ** Wien, Vienna, Bécs; Fronleichnam T2/3 1000



42286. ** Wien, Vienna, Bécs; A magyar tudo T22000



42287. 1903 Wien, Vienna, Bécs; Verregnet T2/3 4000

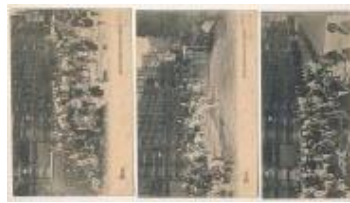

42288. * Wien, Vienna, Bécs; Fronleichnam Proc 2400



42289. 1901 Wien, Vienna, Bécs I. Kolowrat R T31400



42290. * Wien, Vienna Bécs I. Schottenring, Ho T2 1400



42291. * 1901 Wien, Vienna, Bécs XVII. Dorn T3/4 2000



42292. 1934 Ybbs an der Donau, general v T2/3 1600



42293. 1937 Yspersdorf, bridge T2/3 T2/3 1200



42294. ** Yspersdorf, bridge T2/3 T2/3 1200



42295. 1939 Tongeren, D e Statie (EK) T2/3 T2/3 1200



42296. * Gorazde, Gorzda; Albrecht Kasern T3/4 3200



42297. ** Herzegovina, Hercegovinske Tü T2/3 1600

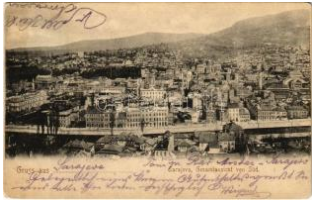

42298. Sarajevo, Gesamtansicht von Süd / ge T31000



42299. ** Sarajevo, Türkscher Friedhof / Tu T2/33000



42300. 1913 Sarajevo, Türkische Mädchen T2/3 1000



42301. 1905 Sarajevo, Begowa Dzamija / mo T2/3800

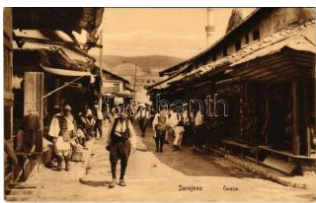

42302. ** Sarajevo, Carsija / market, folklor T2 T21000



42303. 1914 Trebinje (w orn corners) T3 T3 1000



42304. ** Trebinje, Place du Marché / marke T2/3 1400



42305. * Silistra, Biserica Ortodoxa / Orthodox T3/4 1600



42306. ** Brno, Brünn; Jihomoravský kraj, Mor T2 3000



42307. ** Brno, Brünn; Ústřední nádraží / rai T2/3 1200



42308. ** Brno, Brünn; Jihomoravský kraj, M T1/2 3000



42309. Budkov, Budkau; Schlosshof, Schlo T2/3 2200



42310. 1917 České Budějovice, Budweis; Ju T2/31200



42311. 1917 České Budějovice, Budweis; Li T2/3 1200



42312. * Dolní Jiretín, Niedergeorgenthal (Most T3 3200



42313. 1917 Dřevčice, Silnice ku Brandysu T2/3 1400



42314. 1917 Hradec Králové, Königrätz; Ná T2/3800



42315. * Luhacovice, Lázně Luhacovice, Bad L T2 4000



42316. * Olomouc, Olmütz; Trída Josefa z En T2/33000



42317. ** Plzen, Pilsen; L ochotin (EK) T2/3 T2/3 1200

Megnyílt megújult webshopunk! Folyamatosan bővülő kínálat!



42318. ** Pilsen, Pilsen; general view with sy T21200



42319. ** Pilsen, Pilsen; Venedig T2 T2 1200



42320. ** Praha, Prag; Po zdrav z Prahy, Hradc T32000



42321. 1902 Praha, Prague, Prag; Der Grabe T3 1200



42322. ** Praha, Prag; Skupina hrobu na staré T11600



42323. ** Praha, Prag; Zidovská synagoga / J T13000



42324. * Praha, Prag; Staronová synagoga a T2/3 1000



42325. ** Prostejov, Prosnitz; Havlickova tr T3/42400



42326. 1900 Uherské Hradiste, Ungarisch Hr T2 3800



42327. Vinarice, Nádrazi, Celkovy Pohled, C T2/3000



42328. 1901 Vítkovice, Witkowitz (Ostrava); Witk T400



42329. ** Lyon, Ensemble de la Place Bellec T2/3 1000



42330. 1908 Marseille, Notre Dame de la G T2/3 1000



42331. * Paris, Entrée du Moulin de la Galette T1/21000



42332. * Alexandroupoli, Alexandroupolis, Dédé T33000



42333. 1911 Athens, Athenes; Rue du Stad T2/3 7000



42334. * 1903 Thessaloniki, Saloniki, Salonica T2/3 3000



42335. * 1903 Thessaloniki, Saloniki, Salonica, T3 3000



42336. * China, Chinese cemetery, Yee Wo Shin T27000



42337. * China, In front of a Chinese temple. T1/27000



42338. * Shanghai, Eredeti festett chinai leve T3/4 1400



42339. * Shanghai, Tea House in Native City + T27000

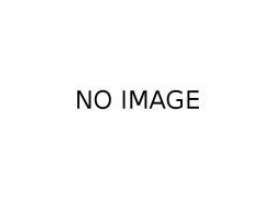

42340. 1917 Mitrovica, Kosovska Mitrovica; + T3 1000

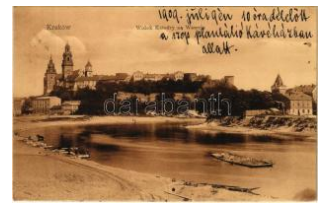

42341. 1909 Kraków, Krakau; Widok Katedry T2 3000



42342. 1934 Mieroszów, Friedland (Bez. Bresla T300



42343. 1910 Ustron, Bahnhof / railway statio T1/28000

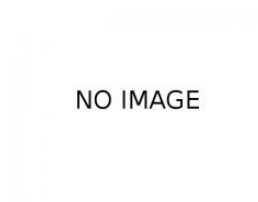

42344. 1936 Wisla, aglón y widok / general v T2/3 3000



42345. 1933 Zieloniec, Grunwald (Duszniki-Zdró T800

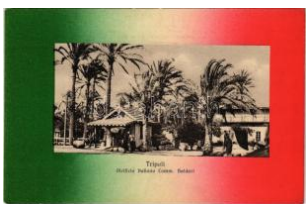

42346. ** Tripoli, Oleificio Italiano Comm. Ba T2/31600



42347. ** Tripoli, Sulla terrazza del Grand Hot T3 1600



42348. * Tripoli, Suk el Giumba (Mercato di Cam T21600



42349. 1906 Palanga, Polonga; La G T31000



42350. 1912 Budva, Bu dua (Dalmatia); T2 T2/3 1600

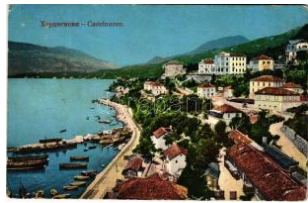

42351. 1913 Herceg Nov i, Castelnuovo; (EK T2/31600



42352. ** Kotor, Cattaro; Trg Sv. Trifuna / Tr T2/31600



42353. * Kotor, Cattaro; Lo vcen. photo T2 T2 3200



42354. ** Kotor, Cattaro; Piazza d'Armi / Trg T2/31600

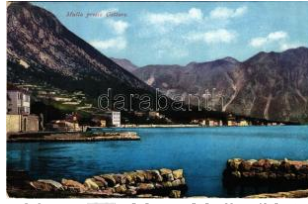

42355. 1913 Muo, Mulla (Koto r, Cattaro) (EK) T2 T2/3 1600



42356. ** Sveti Stefan, Sa n Stefano, Sv. Stje T2/3 1600



42357. ** ~1920 Belfast (Northern Ireland), Sh T31200



42358. * Berlin, Potsdamer Platz / square, tra T2/3 1200



42359. 1916 Dortmund, synagogue, tram T2/32000



42360. * 1931 Graal-Müriz , Blick von der Dam T2/31200



42361. * Nürnberg, Nurem berg; Insel Schütt / s T3 2000



42362. 1913 Nürnberg, Partie a.d. Pegnitz / synago T21000



42363. 1913 Oberbayern , Hintersee mit Mühls T2/300



42364. 1897 (Vorläufer) Rhein, Rhine; Biebric T33000



42365. ** Bolzano, Bozen (Südtirol); Juwelle T2/3 5000

NO IMAGE



42366. 1915 Bolzano, Bo zen (Südtirol); Die T2/3 1000



42367. ** Bolzano, Bozen (Südtirol); Filovia de T2/300



42368. * Bolzano, Bozen (S üdtirol); Erdpyrami T2/3 1200



42369. * Firenze, Costume della Misericordia T2/31200



42370. * 1925 Genoa, Gen ova; Piazza Princip T2/31200

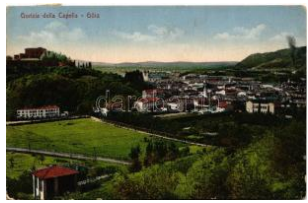

42371. 1916 Gorizia, Gö rz, Gorica; Gorizia T2/33000



42372. 1916 Grado, Seebad, V ia Stefania / street, T2/33200



42373. 1905 Grottamma re, Stazione balnear T3 3000



42374. 1899 (Vorläufer) Gruppo del Sassol T2/3 3000



42375. * Napoli, Naples; H otel Continental. A. G T31200

NO IMAGE

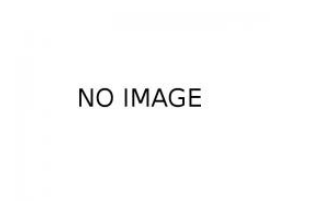

42376. ** Pedavena (Bell uno), Birreria Pedave T31200



42377. ** Roma, Rome; H otel Continental, Din T3 1200



42378. ** Roma, Rome; C arrettiere a vino / It T2/31200



42379. 1897 (Vorläufer!) Roma, Rome; Colos T41200



42380. 1921 Sardinia, Sa rdegna; Costumi S T2/34400



42381. 1902 Sardinia, Sa rdegna; Ricordo de T2/38000

Kérjük telefonos és írásbeli ajánlatait időben adja le!

NO IMAGE

42382. ☒ 1914 Sirmione, Castello / castle, boa T31000



42383. ☒ 1899 (Vorläufer) Trieste, Piazza Gran T2 1000



42384. * Trieste, La Lanterna / lighthouse (Rb) T3 1000



42385. ** Trieste, Trieszt; La Piazza Grande T2/3 1200



42386. ** Trieste, Trieszt; Un saluto da 1903 T2/39000



42387. ** 1903 Udine, Es posizione Regiona T2/3 7000



42388. ** Venezia, Venice; Spiaggia, Hotel d T2/3 1200



42389. ** Venezia, Venice; Hotel des Bains (T2/3 1200



42390. ** Venezia, Venice; Spiaggia / beach, b T2 1200



42391. ** Venezia, Venice; Grand Hotel Exce T1/21200



42392. ** Venezia, Venice; Lido, Grand Hote T1/2 1200



42393. * 1915 Nizhny Novgorod, Museum, stre T3/43000



42394. ** Saint Petersburg, St. Petersburg, T2/33000



42395. ☒ 1899 (Vorläufer) Saint Petersburg, P T2/33000



42396. * Lisbon, Lisboa; P raca da Figueira e T2/32400



42397. ** Madeira, Carro do Monte / Tobogg T1/21600



42398. ☒ Madeira, Rua do Aljube / street, sho T2/32400



42399. ** Bucharest, Bukarest, Bucuresti, B T2/3 3000



42400. ☒ 1939 Bucharest, Bukarest, Bucuresi T2/3 3000



42401. * 1912 Bucharest, Bukarest, Bucuresti, B T31200



42402. ☒ 1931 Bucharest, Bukarest, Bucuresti, T2 1600



42403. ** Bucharest, Bukarest, Bucuresti, B T2/3 2000



42404. ☒ 1927 Calimanesti, Baile Calimanesti T2/3 1400



42405. * Campulung, Kimpolung, Cimpolung; T2/34800



42406. * Carunesti (?), Kiche in Romania / T2/3 9000



42407. ** Constanta, Constantza; Brennender T1 2800



42408. * Giurgiu, Gyurgyevó, Gyurgyó; Strada S T41600

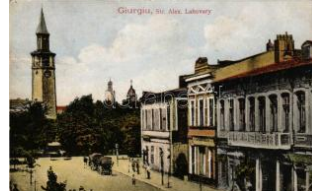

42409. * Giurgiu, Gyurgyevó, Gyurgyó; Strada A T31600

NO IMAGE

42410. ☒ 1918 Pitesti, Soseaua Trivalea / stre T3/41000



42411. * 1917 Pitesti, Romanian folklore. photo T2/3 2000



42412. ☒ 1926 Port Nation al Roman. Vederi d T2/36000



42413. ☒ 1939 Sinaia, Str. Spatarul M. Cantac T2/33000



42414. ☒ Sinaia, Vedere g enerala a parcului T2/3 1000



42415. ✳ 1902 Sinaia (EK) T2/3 T2/3 1200

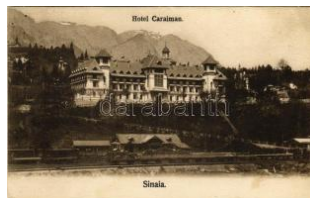

42416. ✳✳ Sinaia, Hotel Ca raiman (EK) T2/3 T2/3 1400



42417. ☒ 1934 Sinaia, Cor pul de garda din fata T2 1400



42418. ✳ 1925 Turnu Seve rin, Szörényvár; Picio T31600



42419. ✳✳ Winterthur (non PC) (tear) T2/3 T2/3 800



42420. ☒ 1941 Hidas, Ski dbacke / ski slope, T2/3 3000



42421. ✳ 1899 (Vorläufer) B elgrade, Cote de la T3/47000



42422. ☒ 1927 Izola, Isola d'Istria; (EK) T2/3 T2/3 2000



42423. ☒ 1916 Ljubljana, L aibach; (EK) T2/3 T2/3 1000



42424. ☒ 1913 Pivka, St. P etra na Krasu, San T2/31600



42425. ☒ Ptuj, Pettau; Pion ier-Brückenschlag T2/3 3000



42426. ✳ Rimske Toplice, R ömerbad; Sophien T2/3 1600



42427. ✳ 1904 Rogaska Sla tina, Rohitsch-Sau T2/3 3000



42428. ✳ 1898 (Vorläufer) B agamoyo, Deutsch-O T3000



42429. ✳✳ Constantinople, Istanbul; Le pont d T2/31600



42430. ✳✳ Constantinople, Istanbul; Rue a St T2/3 1600



42431. ✳✳ Constantinople, Istanbul; Le pont de T2 1600



42432. ✳✳ Constantinople, Istanbul; Regasta a T21600



42433. ✳✳ Constantinople, Istanbul; lies des P T2/31600



42434. ✳✳ Izmir, Smyrne; Les quais la belle v T2/31600



42435. ✳✳ Izmir, Smyrne; Mosquée / mosque T2/31600



42436. ✳✳ Izmir, Smyrne; Vue d'ensemble des T2 1600



42437. ☒ 1921 Boryslav, B orysslav; Pozar szy T2/34000

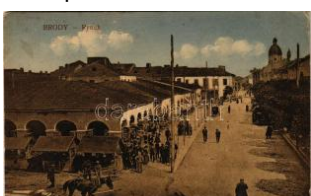

42438. ☒ Brody, Rynek / sq uare + "K.u.k. Milit T2/3 7000

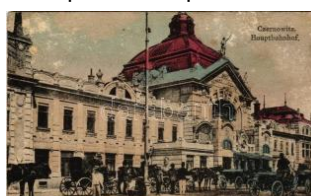

42439. ☒ Chernivtsi, Czern owitz, Cernauti, Cse T3 1400



42440. ☒ 1905 Lviv, Lwów, Lemberg; Kolumna T3 6500



42441. ✳✳ Volodymyr-Voly nskyi, Wladimir Woly T23000



42442. ✳✳ Citta del Vatica no, Vatican City; S T2/3 1200

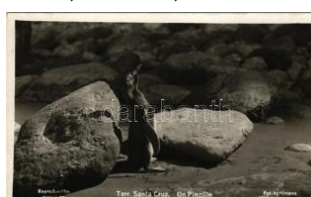

42443. ✳✳ Terr. Santa Cru z - Un Pinguin / Peng T21400



42444. ✳✳ Ikarus 55, the 6 -cylinder, 125 HP fou T11600



42445. ✳✳ Der neue Opel Kadett, Ihr nächstes T11000

NO IMAGE

Weboldalunkon a zárás pillanatáig licitálhat és követheti tételei állását!



42446. *** 1933 Gödöllő, Cserkész Világ Ja 30000



42447. * 1933 Angol Park, Cserkész Nagymag T3 6000



42448. * Dombóvár, vasútállomás, cserkészek a T26000



42449. * Svéd cserkész. Kiadja a Magyar Cser T3 1200



42450. 1937 Cserkész művészlap. Kiadja a T2/3 1400



42451. ** Der frühe Lenz von M. E. delle Graz T3 5000



42452. ** Három meztelen erotikus hölgy a T2/3 4000



42453. * Erotikus meztelen hölgy / Erotic vinta T3/45000



42454. * Erotikus meztelen hölgy / Erotic vintag T2 5000



42455. ** Erotikus meztelen hölgy / Erotic nu T3/45000



42456. ** Erotikus meztelen hölgy / Erotic nud T1 5000



42457. ** Erotikus meztelen hölgy / Erotic nud T1 5000

NO IMAGE



42459. 1917 Bukowiner Bauerntypen / Bukov T33200



42460. 1904 Magyar folk lór művészlap / Hu T2/3 1400



42461. ** Unzertrennlich / Children art postc T2/31200

42458. 1940 Eszperantó levelezőlap / Hung T2/31200



42462. * Bauernfamilie / Bosnian folklore, pea T2/3 1200



42463. ** Torockói menyecske. Vasúti levele T2/3 1600



42464. ** Tyrolean folklore art postcard. WS T2/3 1400



42465. ** Csángó magyarok / Ceangaii folklor T2 3400



42466. 1917 Curte Taraneasca / Rumanisch T2/31600



42467. ** Hollandsche Typen / Dutch folklore T2/31200



42468. Narodna nosnja u Bosni i Hercegovini T2/31400



42469. 1940 Néprajzi felvételek, ünnepi ruhák T2 1400



42470. * 1917 Potiers indigènes. Lehnert & La T2/31400



42471. 1938 Esztergom, magyar szoba belső T21200



42472. Types de Bosnie et Hercegovine / Bo T2/3800



42473. ** A Juczi - Bildungos szobacizczána T2/32000



42474. ** Pariskio cigányleány (Olajfestmény T3/4900



42475. ** Üdvözlés este a fonóban. Kiss Fer T2/3 1200



42476. ** Hrvat. narod. nosnja / Horvát folkló T2/3 1200



42477. ** Szerb népviselet / Serbian folklore T1/21800



42478. ** Székler Mächchen. Siebenbürgisch T2/36000



42479. ** Matyó menyecske (Szentistván) M T1/2 1200



42480. ** Sárközi leány, magyar folklór / Hunga T21400



42481. 1899 (Vorläufer) Csárdás, magyar f T2/3 1600



42482. 1911 Mezőkövesdi Matyó népvisele T2/3 1200



42483. ** Mezőkövesdi Mária lányok / Hungar T1 1200



42484. 1934 Marokszedők. Magyar Film iroda T2 1200



42485. ** Lány gyümölcsökkel. Sárközi n T21200



42486. ** Román lányok a kútnál / Romanian T2/32400



42487. ** Ensemble Czar das Gödöllő Hunga T1/23200



42488. 1901 Sijelo na selu, Nosnja u Slavonij T3 7000



42489. ** Kalocsai népviselet / Hungarian folk T1 2000



42490. Portugal, Costumes do Norte / Portu T2/32000



42491. ** 4 db RÉGI magyar népdalos képeslap 2400



42492. ** 4 db RÉGI magyar népdalos képeslap 2400



42493. ** 4 db RÉGI magyar népviseletes irredent 2800



42494. ** 2 db RÉGI magyar népviseletes képes 2400



42495. Kalocsa - 7 db népviseletes képeslap / 7 8500



42496. ** 3 db RÉGI magyar nótás népviselete 2000



42497. 1913 Ruhát tergető kislány / little girl T2 2000



42498. ** 2 db régi gyerekek képeslap: Motoros 2800



42499. ** SMS Erzherzog Karl az Osztrák-Mag T24000



42500. 1916 SMS Erzherzog Franz Ferdina T2/33000



42501. 1912 SMS Dreadnought "Tegetthoff" K T42800



42502. * Pola, Pula; K.u.K. Kriegsmarine Krie T2/3 3000

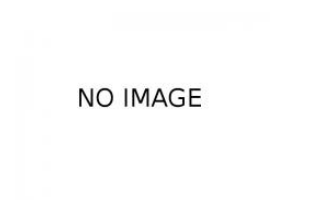

42503. 1917 Névnapi üdvözlő / K.u.K. Krieg T2/33000



42504. ** Első világháborús osztrák-magyar T3/4 8000



42505. 1917 Osztrák-magyar haditengerész T2/33400



42506. ** SMS Erzherzog Albrecht osztrák-m T2/33000



42507. ** K.u.k. Kriegsmarine SMS Zrínyi und T1 3000



42508. * K.u.k. Kriegsmarine e SMS Zrínyi Korv T1/2 3000



42509. ** Die k.u.k. österreichisch-ungarische T1 4000

Megnyílt megújult webshopunk! Folyamatosan bővülő kínálat!



42510. 1909 SMS Kronprinz Erzherzog Rud T3 8000



42511. SMS Kronprinz Erzherzog Rudolf az T2/34000



42512. 1899 (Vorläufer) Pola, K.u.K. Kriegs T2/33200



42513. 1903 K.u.K. Kriegsmarine SMS Kron T2/32400



42514. K.u.K. Kriegsmarine SMS Kronprinz T2/33800



42515. K.u.K. Kriegsmarine / SMS LISSA os T3 4000



42516. 1909 Pola, SMS Bellona az Osztrák-M T3000



42517. 1898 (Vorläufer) SMS KAISER MAX T2/35000



42518. 1912 SMS "Don Juan d'Austria" osztrá T2 5000



42519. SMS "Don Juan d'Austria". Feldpostk T12000



42520. SMS PRINZ EUGEN Osztrák-Magya T1/21600



42521. SMS VULKAN (ex Prinz Eugen) Osz T1/2 4600



42522. Pola, K.u.k. Kriegsmarine Kriegshafen T33000



42523. 1914 Pola, K.u.K. Kriegsmarine Ma T2/3 5000



42524. 1917 K.u.K. Kriegsmarine Matrosen / O T5000



42525. 1918 Monturver auf der Fluch T2/39000



42526. Pola, K.u.k. Kriegsmarine Kriegshafen T2/33000



42527. SMS Tegetthoff az Osztrák-Magyar T2 3200



42528. SMS TEGETTHOFF FF az Osztrák-Mag T2/33800



42529. SMS MARS (ex Tegetthoff) az Osztr T3 3200



42530. 1903 SMS TEGETHOFF az Osztrá T2/32200



42531. Első világháborús olasz kórházhajó az T2 2600



42532. A matróz tíz pa rancsolata / K.u.K. T3 22000



42533. 1905 K.u.K. Kriegsmarine Torpedobo T311000



42534. Osztrák-magyar haditengerészeti torpe T33000



42535. 1916 SMS Helgoland az Osztrák-Ma T2/33000



42536. Durres, Durazzo; Osztrák-magyar ha T2/32400



42537. Első világháborús osztrák-magyar ha T2/32000

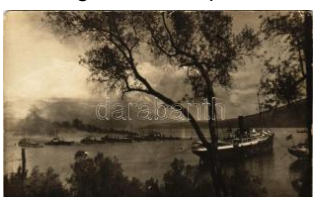

42538. Kotor, Cattaro; Osztrák-magyar rom T2/33000



42539. Német tengerelátjáró az osztrák-ma T2/33200



42540. Homunkulus II. SMS Lika osztrák-mag T2/33200



42541. Kotor, Cattaro; SMS Lika osztrák-mag T2/32600



42542. * Osztrák-magyar haditengerészet ál T2/3 2400



42543. * Osztrák-magyar haditengerészet torp T2/3 2400



42544. * 1918 SMS Lika osztrák-magyar Tátra T2/3 3200



42545. 1910 SMS MAGNET Osztrák-Magyar T2 8000



42546. * SMS Satellit Satellite-osztályú torpedó T2/3 4000



42547. * * Nazario Sauro m.o. e catturato dal " T1/2 1600

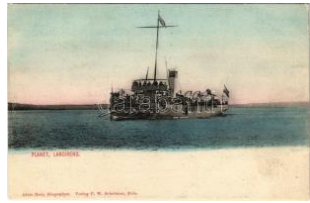

42548. * * SMS Planet az Osztrák-Magyar M T2/3 3200



42549. 1916 SMS SPALATO osztrák-magy T3/4 4000



42550. 1908 Tivat, Teodor; Seljanovo, SMS T3 3600



42551. * * SMS METEOR az Osztrák-Magyar T1 7000



42552. * SMS KOMETA osztrák-magyar haditeng T2 7000



42553. * * Abbazia, Opatija; SMS KOMETA osz T1 4000



42554. * * SMS PLANET osztrák-magyar had T2/3 4000



42555. * * Marine Maschinengewehr. K.u.K. T2/3 3000



42556. 1913 K.u.K. Kriegsmarine, Bedienung T2/3 3000



42557. * * K.u.K. Kriegsmarine Schiessübung / T2 3400



42558. * * Osztrák-magyar haditengerészeti Ze T1 6000



42559. * SMS Erzherzog Franz Ferdinand osz T2/3 6000



42560. * * SMS Helgoland gyorscirkáló matróz T2 7000



42561. * Osztrák-magyar csatahajó torpedó táro T4 5000



42562. 1902 K.u.K. Kriegsmarine S.M. Schi T2/3 6000



42563. * K.u.K. Kriegsmarine SMS Frundsberg a T4 5000



42564. 1904 Pola, Fisella, K.u.K. Kriegsmarine T2 3200



42565. * K.u.K. Kriegsmarine SMS Chamäleon T3 5000



42566. * * SMS Gäa/Gaea (ex SS Fürst Bismarck) T2/3 2600



42567. * * SMS PELIKAN az Osztrák-Magyar H T1 4200



42568. * * SMS PLUTO osztrák-magyar hadite T1 10000



42569. * * SMS Lika osztrák-magyar Tátra-o T2/3 6000



42570. * 1918 SMS Lika osztrák-magyar Tátra-o T3 3600



42571. * * SMS Lika osztrák-magyar Tátra-osz T3 3200



42572. * 1918 SMS Helgoland az Osztrák-Magyar T2/3 4200



42573. 1916 SMS Árpád az Osztrák-Magyar T2 4000

Lindner és Kobra termékek teljes választékban megrendelhetők irodánkban vagy



42574. * SMS Helgoland az Osztrák-Magyar H T 3400



42575. 1916 K.u.K. Kriegsmarine SMS Erzher T 23000



42576. ** K.u.K. Kriegsmarine SMS Erzherzog T1 4000



42577. 1904 K.u.K. Kriegsmarine, Mittags-S T 2/3 5000

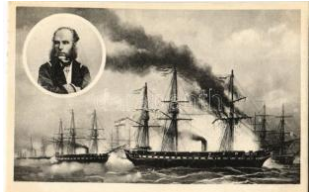

42578. * Seetreffen bei Helgoland 9. Mai 1864. T1 3000



42579. 1905 K.u.K. Kriegsmarine, SMS Erzher T 2/3 5000



42580. * K.u.K. Kriegsmarine, SMS ADRIA (ex T 2) 6500



42581. ** SM Fregatte Radetzky. Stapellauf T 2/3 2000



42582. * K.u.K. Kriegsmarine, SMS ADRIA (e T 2/3) 5000



42583. 1914 Sibenik, Sibeniko; K.u.K. Krie T 2/3 4000



42584. 1917 Sibenik, Sibeniko; K.u.K. Krie T 2/3 6500



42585. Wien, Vienna, Bécs; Karlskirche / Káro T 31200



42586. ** K.u.K. Kriegsmarine S.M.S. Saïda K T 2/3 3200



42587. 1902 K.u.K. Kriegsmarine S.M.S. DO T 2/3 3200



42588. 1898 (Vorläufer) K.u.K. Kriegsmarine T 42000



42589. 1901 Pola, K.u.k. Kriegsmarine SMS Z T 35000



42590. ** Norddeutscher Lloyd SS "Schleswig" T 4800



42591. * Cunard Magyar-Amerikai vonal a Pa T 3/4 9000



42592. 1906 Cunard Magyar-Amerikai von T 2/3 12000



42593. ** Soeben erschienen! Ernst Haeckel T 2/3 1000



42594. ** Vlagyimir Dzsanibekov szovjet és M T 2/3 1000



42595. 1900 Boldog órák: Az első levél / Glü T 2/3 1000



42596. ** Solreflex / Lady art postcard s: Ing T 2/3 1200



42597. 1909 Elismerő oklevél. Humoros lap b T 3 1400



42598. 1910 Szerelmespár kutyával. Dombo T 2/3 2600



42599. ** Hullámozó Balaton tetején, kézzel ra T 2 1000



42600. ** 3 db régi magyar humoros művészlappal K 2200



42601. ** Boldog Karácsony! Kiadja a Turul S T 2 6000



42602. ** Hiszekegy. Kiadja a Magyar Nemz T 2/3 2600



42603. 1940 Magyar biztonosság. Ketten jötte T 3/4 3000



42604. ** Szegény Magyarország! Kiadja a " T 2/3 3000



42605. ** Csak kitértés! Szenvedésed nem tar T 2 3000



42606. ** Magyar irredenta üdvözlét / Hungar T3 1200



42607. ☒ Magyar irredenta katonái üdvözlét a T2/31200

NO IMAGE

42608. ☒ 1943 Bevonulás. Kiadja a Délvidéki T2/3 3000

NO IMAGE

42609. * Ha a trianoni békét a győzőkre szabta T3/4 3000

NO IMAGE

42610. * "Mert a hit az erő! Mert aki hisz, győző T33000



42611. ☒ 1939 Magyar Feltámadást! / Hungaria T31200

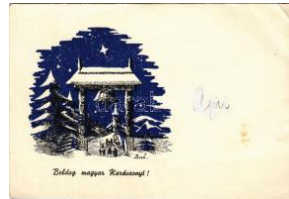

42612. ** Boldog Magyar Karácsonyt! / Hunga T31200



42613. ☒ 1938 A Trianon s zéjeltépte Szent Is T2/32000



42614. ☒ 1924 Örök határj el nem lehet e kő, re T3 2800



42615. ** Hungária hálája és köszönete Itálián T2/3000



42616. ** Húsz Millió Magyar EPOL 1935. A T2/32800

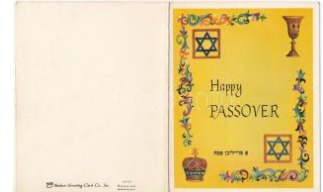

42617. * Happy Passover! Jewish folding card T2/31000



42618. ☒ 1916 Typy Rosij / Typen aus Russia T2/35500



42619. * Első világháborúban felrobbantott vasú T34000



42620. ☒ 1918 Hogy felszánthassuk a harctert T2/3 2000



42621. ☒ 1917 Brest-Litovsk, Első világháború T3 1000

NO IMAGE

42622. * 1921 A Berlin (Berlinbe) / WWI Germ T3/41000



42623. ** Első világháborús osztrák-magyarok T2 2800

NO IMAGE

42624. ** 1916 Rohonczi Ilonka első világhá T2/32800

NO IMAGE

42625. ** Első világháborús osztrák-magyarok T2/3 2600

NO IMAGE

42626. ** Első világháborús magyar katona. F T3 1000



42627. ** Első világháborús osztrák-magyarok T3 2000

NO IMAGE

42628. ☒ 1915 Eine überauschte Alpini-Patrou T2/33000



42629. * Első világháborús osztrák-magyarok T2/32400



42630. ☒ 1917 Kellemes húsvéti ünnepeket! os T22000



42631. ** Büszke vagyok magyarjaimra! A m T2/31000



42632. ☒ 1915 Első világháborús tábori postai T2/3 1600



42633. ** Salut de l'Orient, Troupe de Génie T2/32600



42634. ** 1942 Karácsonya Harcoló honvéd T2/31200



42635. ☒ 1915 10. számú csatáképes kártya. Sa T31400



42636. ☒ 1915 Weihnachten 1915 / Első világh T2/3 1200



42637. ☒ 1917 Első világháborús tábori postai T2/3 3400

Lindner és Kobra termékek teljes választékban megrendelhetők irodánkban vagy



42638. ✉ 1937 Ónodi országyűlés 1707-ben T3 1600



42639. ✱ Öreg népfölkelők. A m. kir. honvédelm T2 1400



42640. ✱✱ Futóárok részlete. Kiadja a m. kir. 1 T2/3 1600



42641. ✉ 1915 Talpra magyár, hí a haza, itt a T2/3 1800



42642. ✱ Első világháborús osztrák-magyar ka T1/2 1200



42643. ✱ Szolnoki leventék, foci csapat, labdarú T3 2000



42644. ✉ 1916 Oberleutnant Richard Weil und T2/3 3800



42645. ✱ 1942 Kovács Lajos örmester, magyar m T2 1000



42646. ✱✱ Osztrák-magyar katona lóval / Austr T3/4 800



42647. ✉ Görögkeleti templom Tarnowkán. H T2/3 2000



42648. ✱ 1935 Kecskemét, Hartyáni Kálmán k T2/3 2400



42649. ✱ 1904 Osztrák-magyar katonatiszt kit T2/3 3000



42650. ✱✱ 40. honvéd gyalogezred Augusztus T1/2 1000



42651. ✉ 1901 Budapest, Tábori élet, József f T2/3 4000



42652. ✉ 1901 Budapest, Kívonulás a gyakorló T2/3 4000



42653. ✱✱ Sein Leben weihte er dem Vaterland T2 2400



42654. ✉ 1942 II. Rákóczi Ferenc és társai ha T2/3 4000



42655. ✱✱ 2 db RÉGI magyar bevonuláskori irred 2200



42656. ✱✱ Honvédség Története 1868-1918 - 20 40000



42657. ✉ 1913 Üdvözet a Krampusztól bicikli T2/3 3800



42658. ✉ 1929 Kellemes Ünnepeket! Krampusz T3 4000



42659. ✱✱ 3 db MODERN erotikus krampuszos ké 6000



42660. ✱✱ Krampusz. Bélyegekből kivágott és T1/2 6000



42661. ✉ 1919 Üdvözet a Krampusztól / Kram T2/3 4000



42662. ✉ 1923 Üdvözet a Krampusztól - domb T3 6000



42663. ✉ 1900 Macska zenész kürttel / Cat mu T2/3 1600



42664. ✱✱ Akad Verb Cellini / Art Nouveau la T2/3 3000



42665. ✉ Le fumeur de Narghile / The Narghi T2/3 1200



42666. ✱✱ Lady with pilot in an airplane. M. M T2/3 1400



42667. ✉ Le fumeur de Narghile / The Narghi T2/3 1200



42668. ✱✱ Lóversenyző karikatúra / Horse rac T2/3 35000



42669. ✱✱ Pillangó kislány motívumlap gyöng T2/3 2000



42670. P.M. & Co. Lond on Series 4440. Mar T3 9000



42671. Mikulás. Bélyeg ekből kivágott és ő T1/2 4000



42672. Fröhliche Weihnachten / Boldog Karác T22800



42673. Bihari Sándor: Az ő nótája. Hátoldala T3/41000



42674. Pajkosság / Übermut / Rozputilá. Wie T2/31000



42675. 1929 Frühling im Walde. Wohlgemu T2/31000



42676. 1935 Bacchant / Bacchus. Orosz m T2/3 1000



42677. Der Held / The Hero. T.S.N. R.M. T2/3 1000



42678. 1915 Őszi bánat. Rotophot No. 531. s: K T2800



42679. 1932 S a bikát be várta az utcaközépe T2/3800



42680. Oroszlán - rézk arc. Kéve művészet T1/2800



42681. 1934 A királykissa szsony. A Magyar M T3 1800



42682. Sül az újévi malac . Tombola-levelezőla T22400



42683. 1966 IV. Országos s Uttörő Találkozó. 2 T31400



42684. Légy megértő a siketnéma embert T1/2 1000



42685. Lám a Piri milyen okos,... Kiadja az T2/33000



42686. Az Országos Magyar Gyermekevéd T1/23000



42687. Diákkaptár szál lító vállalat. Diákkapt T32600

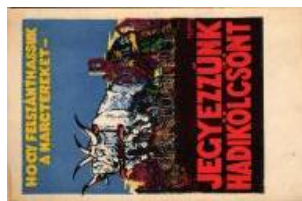

42688. Hogy felszánthassuk a harctereket T2/3 1600



42689. MNDSZ-től megkapjátok! Magyar N T2/3 1000



42690. Rossz szokás a hajcsi-hajcsi... Kiadj T4 1000



42691. Így épül a szocializmus... Magyar sz T2/33200



42692. Munkások! Polgárok! Március 4-én T2/3 8000



42693. Tarts velünk! KIO E (Katolikus Ifjak Ors T34000



42694. 1951 Nyaralás a Balatonon. Magyar s T2/33200



42695. 1942 Kistext Kispesti Textiltgyár Rt. r T2/32000



42696. 1913 Az Est napilap reklámlapja. Lé T3/4 1000



42697. Herzog Sándor utóda kályha- és T2/3 1600



42698. Franck kávé pavilonja az 1941. év T3/4 1800

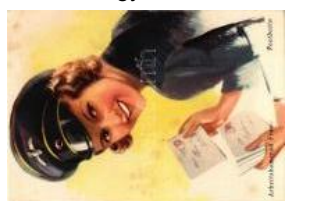

42699. Arbeitskamerad Frau: Postbotin. F T2/3 1800



42700. Első útja a Nővényemesítő pavilo T2/31800



42701. Perlmutter Izsák és Teitelbaum Testvé 1400

Az árverési tételek színes képekkel a darabanth.com oldalon!



42702. ☒ Hungária Méré ggyár. Budapest, Vil T3 1800



42703. ☒ 1913 Vino di Chin a ferruginoso Serraval T2800



42704. ** Rendszeres tak arékoskodás = vidám T41600



42705. ** Tichler János g yógyszerészeti pap T2/33800



42706. ** 2 db RÉGI téli s port képeslap a Lengye 4000



42707. * Volóc, Volócz, Vo lác, Volovec, Volo T2/31600



42708. * Sennyei Vera (kis szakadás / small t T2/3 1000



42709. ** Robert Taylor (V ilágháború alatt hadi T1 1600



42710. ☒ 1918 Kosáry Emm y - Juliska (A pacsirt T4 1800



42711. * 1920 Jászai Mari és Várady Aranka T2/3 1800



42712. ** Alida Valli, olasz színésznő, 48 filmb T11400



42713. ** Jeanne Moreau (1928-2017) francia T1 1200



42714. * Simone Simon (1 931-2005), francia sz T11400



42715. ** Tyrone Power, 1942-45 között a má T1 1400



42716. ** Greta Garbo (1 905-1990), svéd sz T1/22600



42717. ** * Fedák Sári - 4 db régi képeslap / 4 4000



42718. ☒ 1900 Fejér várme gye térképe. Kiadja K T36000



42719. ** Kobold auf der Lauer / Kobold lesbe T31200



42720. * Vitéz Nagybányai Horthy Miklós Magy T2 2400



42721. * Reichsminister He rmann Göring - Na T1/2 5000



42722. ** Mátyás királlyá való kikiáltása. Ezred T22000



42723. ** Rákóczy Feren c bevonulása Munká T22000



42724. ☒ 1901 Gödöllő, Er zsebet királyné szob T3/4800



42725. ** Portrait de S.A. Le Prince Soverain T2/300



42726. ** Königin Elisabe th / Erzsébet király T2/3 1800



42727. ☒ 1941 Kellemes h úsvéti ünnepeket / T2/3 1400



42728. * Szíves üdvözet n évnapijára! / Name D T31200



42729. ** Boldog karácsonyi üdvözet! magyar T31000



42730. ☒ Boldog új évet! / New Year greeting T2/3 3000



42731. ☒ 1914 Boldog új é vet! kéményseprő / N T22000

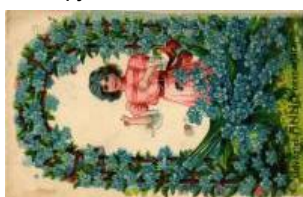

42732. ☒ 1912 Üdvözet An na névnapijára / An T2/32000



42733. ☒ 1919 Boldog új é vet! kéményseprő / N T2600



42734. ☒ 1925 It's Hallowe'en. Made in USA li T2/3 1600



42735. ** Gyermekáldás golyával / Child bless T2/3 300



42736. ☒ 1918 Boldog Új évet! / New Year gree T3 1600



42737. ☒ 1909 Fröhliche W einachten / Karác T2/3 2800



42738. ** Boldog Új évet kíván! Pezsgöző h T2/3 1600



42739. ☒ 1910 Boldog Újév et! Hölyg és hóemb T2/3 2400



42740. * Kellemes húsvéti ünnepeket! nyuszi T2/3 1600



42741. ** ☒ 3 db RÉGI nyuszi húsvéti üdvözlő 2400



42742. ☒ 2 db RÉGI kézzel rajzolt egyedi húsvéti 2400



42743. ☒ 1909 Boldog Újév et! - 2 db régi rátétes líf 5000



42744. ☒ 1903 Vadász kut yák elejtenek egy s T2/3 1000



42745. ** L'Imponente Co rteo Pontificio Nella B T3 7000



42746. ☒ 1906 Hit Remény Szeretet. Art Noveu T3 1400



42747. ** Legyen meg a T e akaratod! Prohász T2/3 3800



42748. ** 1947-48 Boldog asszony Eve; Actio T2/3 1200



42749. * ☒ Székesfehérv ár, Kaszap István sírján 3000



42750. ☒ 1913 Rózsás üdv özlöt. Dombornyom T2/3 2000



42751. ☒ Flowers. Künstler karte Nr. 3959. Se T2/3 1200



42752. * Mohács-Pécsi vas út, MÁV 'ATA' Teher T3 1600

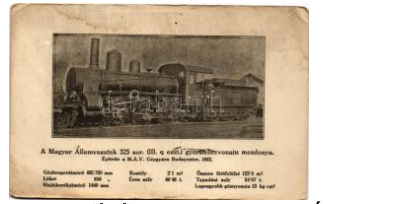

42753. ** Magyar Királyi Á llamvasutak 325. sor T3 1600

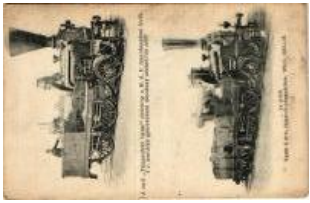

42754. ** A volt "Tiszavid éki Vasút" (jelenleg a T3 2000

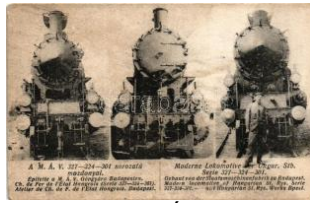

42755. ** MÁV 327 - 324 - 301 sorozatú gőzm T3 2000



42756. * A Déli Vasút 109. sor. Hungária jellegű T3 2000

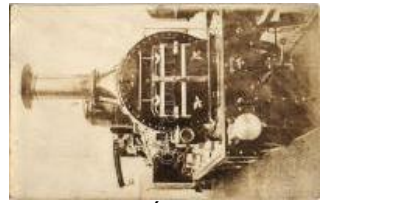

42757. * MÁV III osztály (k ésőbb MÁV 335 so T2/3 1600

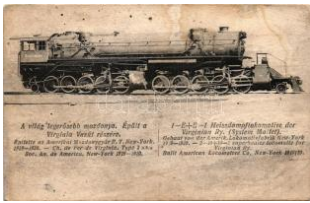

42758. ** A világ legerőse bb mozdonya. épült T3 1600



42759. ** A világ legerőse bb hegyipálya-, teh T2/3 2000

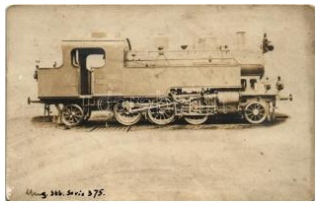

42760. * M. kir. államvasut ak 375. sorozat gőzm T3 2000



42761. ** Magyar Királyi Á llamvasutak (MÁV) 1 T2 2400



42762. ☒ 1913 Johannes B rahms. Kiadja Kner I T2/3 800



42763. ** Radó Magda. T ellér Frigyes áll. en T2/3 3000

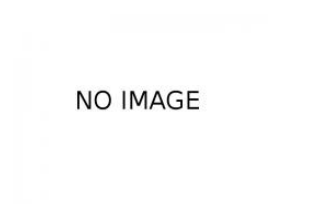

42764. ☒ 1914 Professor E mil Sauer. Photo P T2/3 3000



42765. * Ruggero Leoncav allo. Italian opera co T2 3000

Lindner és Kobra termékek teljes választékban megrendelhetők irodánkban vagy



42766. * Edvard Grieg, N
orwegian composer. T2 **3000**



42767.  Rácsos kapu... T
2/3 T2/3 **1000**

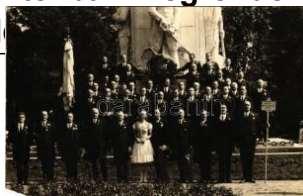

42768. * Miskolci MÁV Tisz
tiselők Dalköre egy T4 **3200**

A 448. Gyorsárverés árverés eredménylistája

40000	3200	40077	1400	40179	1000	40485	1600	40690	4400	40921	3800	41174	1000
40001	2000	40078	2600	40183	3000	40486	2400	40697	1800	40925	3400	41190	4400
40002	46000	40079	4400	40188	17000	40488	3200	40708	2400	40927	1000	41193	3600
40003	6500	40080	2400	40193	3600	40490	2400	40710	1000	40930	8000	41194	3200
40004	4200	40082	3200	40197	2600	40493	4200	40711	3200	40932	1000	41198	2000
40005	1600	40087	1200	40212	1000	40495	2400	40735	2000	40934	1000	41199	4000
40008	6500	40088	3200	40216	1000	40518	1000	40738	6500	40939	3000	41202	2000
40009	2200	40091	2200	40259	1000	40524	1000	40743	3000	40941	1800	41206	3600
40010	6500	40094	1000	40287	2400	40527	1600	40752	2000	40942	1600	41219	2000
40011	2800	40095	1400	40295	3800	40532	900	40755	1800	40945	1000	41221	1000
40012	2600	40096	1000	40302	1600	40536	1000	40757	5000	40955	1200	41224	1400
40013	6000	40097	1400	40318	1800	40537	1000	40768	4400	40956	1400	41230	2600
40014	5500	40098	2000	40325	1200	40540	1000	40769	2000	40963	1400	41236	6500
40016	4800	40099	2400	40326	3000	40550	1000	40772	2000	40969	55000	41237	6000
40017	36000	40100	7500	40327	2400	40552	1000	40773	1200	40970	19000	41245	1400
40018	9000	40101	3200	40328	1000	40555	3200	40775	800	40986	4600	41246	1200
40019	1600	40104	3400	40329	1000	40558	4000	40777	1000	40991	5000	41247	5500
40020	3000	40105	3200	40340	2400	40562	2400	40779	1600	41001	1000	41249	1200
40021	2000	40106	3200	40344	1000	40563	11000	40780	1000	41004	9500	41250	8000
40022	3200	40107	1800	40345	1000	40564	3600	40781	1200	41005	2000	41252	3400
40023	8000	40109	1000	40346	1000	40566	1200	40782	4200	41007	6000	41253	3400
40024	3200	40111	1000	40347	6000	40581	1400	40785	6500	41012	4600	41255	2000
40025	2200	40112	1600	40375	2600	40585	1800	40795	2200	41013	2400	41257	1200
40026	1600	40114	1000	40376	2800	40589	2400	40797	3000	41015	1200	41261	3200
40027	2000	40117	1200	40384	1000	40590	4600	40800	2000	41024	1200	41263	9500
40028	1000	40118	1400	40389	8000	40608	4000	40802	1600	41027	1400	41271	1400
40029	9000	40120	1400	40391	3800	40613	1400	40803	4000	41030	1000	41275	3000
40030	1800	40121	1200	40392	1800	40615	1000	40805	2400	41031	1400	41276	9500
40031	1200	40122	1000	40396	1600	40618	1000	40808	2600	41038	2800	41277	20000
40032	1200	40128	2400	40398	4000	40620	800	40810	1200	41049	6000	41278	11000
40038	9000	40129	900	40416	1000	40622	1000	40841	2400	41057	2200	41279	16000
40039	1200	40130	900	40419	1000	40624	1000	40842	2000	41059	1000	41280	1600
40040	1200	40132	4200	40420	1000	40625	1000	40843	2400	41060	3600	41282	7000
40041	1000	40136	5500	40428	1000	40626	1000	40846	1000	41061	2400	41283	1400
40042	1000	40138	5000	40429	1000	40627	1200	40850	5500	41064	6000	41284	22000
40047	2200	40139	3800	40430	1000	40637	3200	40851	1800	41071	2000	41285	12000
40048	1000	40140	3800	40434	2400	40638	12000	40854	1600	41080	3000	41286	8000
40049	3400	40141	3200	40435	2600	40639	1000	40855	1800	41108	4800	41287	34000
40050	6000	40142	3400	40437	2800	40646	3000	40857	1600	41109	2200	41288	3600
40051	6000	40143	1600	40443	1000	40647	2800	40858	3000	41113	5000	41290	9000
40052	1600	40144	1000	40445	1400	40652	1200	40868	1000	41114	2000	41292	8500
40057	4800	40145	1600	40446	800	40658	1000	40872	1000	41115	5500	41294	8000
40058	1200	40147	3000	40448	4000	40660	1000	40879	1600	41133	4000	41296	80000
40059	7500	40150	3600	40454	1800	40663	1400	40884	1200	41136	1800	41297	15000
40060	1200	40154	900	40456	2400	40665	4600	40895	1800	41137	2000	41298	10000
40061	1200	40155	1200	40459	2200	40667	2400	40904	2200	41146	3000	41299	12000
40063	2600	40156	1000	40460	2600	40673	1000	40905	2000	41150	2000	41300	15000
40064	1600	40157	1200	40467	2200	40675	1000	40906	1600	41151	1800	41301	16000
40069	1200	40163	2000	40469	2000	40680	1000	40909	1800	41153	4400	41303	11000
40070	1200	40164	1000	40471	2000	40683	2000	40912	1200	41167	1600	41305	16000
40073	3200	40165	1000	40473	1000	40684	4800	40913	2400	41168	3000	41307	1000
40074	1200	40166	1000	40478	1000	40685	3800	40916	3200	41170	1800	41308	1200
40075	2200	40167	3000	40481	3400	40686	3600	40918	5500	41171	1800	41311	1200
40076	7500	40170	2000	40483	3400	40688	3000	40919	3600	41173	3600	41313	22000

41323	6500	41459	7000	41597	12000	41755	1800	41893	8000	42007	3000	42141	5500
41326	4000	41462	2200	41603	19000	41756	5000	41895	3000	42008	2400	42149	2000
41327	22000	41465	22000	41607	17000	41758	26000	41896	2200	42010	2400	42151	1800
41329	12000	41466	1000	41609	22000	41763	4000	41897	2000	42012	2000	42153	1600
41330	11000	41467	2600	41615	19000	41775	8000	41903	2000	42013	2000	42155	6000
41333	38000	41468	9000	41620	2800	41777	5500	41904	1400	42014	2400	42156	3400
41339	6000	41469	9000	41621	24000	41782	4000	41905	2000	42015	2400	42157	2800
41340	4200	41471	22000	41622	14000	41783	1200	41906	1200	42017	2000	42159	24000
41346	8000	41472	22000	41625	4200	41784	2200	41907	5000	42021	2400	42160	5500
41347	3000	41475	14000	41627	10000	41787	1200	41908	2000	42023	3000	42161	5500
41351	24000	41476	22000	41630	14000	41793	800	41910	19000	42027	3000	42164	4200
41353	14000	41482	12000	41632	800	41796	12000	41913	4000	42028	6500	42174	1000
41354	11000	41484	32000	41634	12000	41797	22000	41924	1400	42029	2800	42176	2000
41357	1000	41485	1200	41635	2200	41799	9500	41928	3000	42030	17000	42177	1000
41358	2000	41486	4000	41636	24000	41800	18000	41929	2400	42031	4400	42178	1400
41360	1200	41487	4400	41637	22000	41810	12000	41932	2400	42037	3200	42190	14000
41365	5500	41492	2000	41639	14000	41811	8500	41933	2000	42040	2400	42192	1000
41366	7000	41494	24000	41640	22000	41813	22000	41935	1600	42041	2000	42194	32000
41368	1000	41495	3000	41644	4000	41814	22000	41936	2200	42042	2600	42199	2000
41369	13000	41496	1800	41646	9000	41815	22000	41938	3000	42045	2200	42201	8500
41370	17000	41497	6000	41649	1400	41817	22000	41939	3000	42047	2200	42208	11000
41373	13000	41498	3400	41650	3400	41819	22000	41940	2400	42048	2400	42214	14000
41377	1000	41499	4200	41651	12000	41821	15000	41941	4000	42050	1000	42215	5000
41381	22000	41505	46000	41653	5500	41822	13000	41943	11000	42055	2000	42216	14000
41382	42000	41508	26000	41656	7500	41826	2400	41947	4400	42065	2000	42218	1400
41384	19000	41511	17000	41657	18000	41828	2400	41948	5500	42066	1200	42220	1400
41387	1600	41512	16000	41659	38000	41830	4600	41949	3000	42067	3000	42224	26000
41388	3000	41516	22000	41662	5000	41831	2400	41950	2800	42069	13000	42225	17000
41389	1600	41518	22000	41668	22000	41839	2400	41958	8000	42076	2400	42229	10000
41390	3000	41520	4200	41676	12000	41843	2600	41959	2600	42081	3600	42238	3000
41391	12000	41532	9000	41677	3000	41845	6500	41961	8000	42084	3800	42240	1000
41392	1200	41536	16000	41680	4200	41847	11000	41963	9000	42086	1400	42242	1000
41394	7000	41539	5500	41691	22000	41851	5000	41967	1600	42091	3200	42243	10000
41401	46000	41540	8000	41695	1800	41853	4400	41968	19000	42097	1600	42249	10000
41404	8000	41542	7000	41696	3800	41854	2400	41969	24000	42101	6500	42255	19000
41405	2000	41544	32000	41703	9000	41857	2000	41970	1000	42103	1400	42256	2000
41408	5000	41546	1800	41707	9000	41860	8500	41972	1000	42104	1600	42259	13000
41409	22000	41549	8000	41708	8000	41862	4000	41973	24000	42108	4000	42262	1600
41413	5500	41550	8000	41711	14000	41865	3000	41975	24000	42109	4600	42264	5500
41417	4000	41551	6000	41712	65000	41866	11000	41977	4200	42110	6500	42266	14000
41418	10000	41552	1000	41720	11000	41867	16000	41979	2400	42117	2000	42271	2000
41422	24000	41553	22000	41724	22000	41868	3000	41980	22000	42120	12000	42272	3000
41424	22000	41560	8000	41725	5000	41869	1000	41983	28000	42121	9000	42277	1400
41425	6000	41561	8000	41726	5000	41871	3800	41987	4000	42123	12000	42278	1800
41426	18000	41572	8000	41728	7000	41873	3600	41991	3000	42125	1600	42280	2000
41427	22000	41573	22000	41729	9000	41877	2800	41992	4200	42126	2000	42283	2000
41428	50000	41575	22000	41740	16000	41878	2800	41994	2400	42127	2000	42285	2000
41429	7500	41576	22000	41742	12000	41880	4000	41997	14000	42128	2000	42294	2000
41431	5500	41579	1200	41743	22000	41884	2800	41999	900	42130	2600	42297	2400
41434	4200	41582	9000	41745	22000	41886	1400	42001	2000	42131	1200	42305	1400
41440	4200	41586	2200	41749	22000	41889	8500	42002	2000	42132	2000	42306	1600
41445	18000	41592	2200	41750	9500	41890	5500	42003	3000	42133	5500	42308	1000
41446	12000	41593	1800	41752	1400	41891	2400	42004	3000	42134	12000	42310	2400
41454	1400	41594	1800	41753	1400	41892	3600	42006	4200	42140	1600	42313	1400

42315	1000	42557	1200	42717	1000	42822	3800	42937	6500	43076	2600	43183	2800
42316	1600	42559	1200	42718	1600	42825	3000	42940	1200	43080	2000	43186	1400
42317	12000	42560	1400	42719	3400	42827	3000	42941	3400	43083	1000	43188	1600
42318	32000	42564	1200	42720	1400	42829	5000	42942	6000	43084	3200	43194	1200
42319	3000	42589	4200	42722	1200	42834	3400	42943	3400	43085	1600	43195	1200
42320	2000	42591	5500	42724	3000	42835	3000	42944	2400	43087	1400	43196	1000
42322	2000	42593	1000	42727	2000	42842	5000	42946	2200	43088	1800	43201	1000
42334	2000	42594	1200	42728	1400	42843	11000	42952	3600	43089	1200	43207	1600
42335	2000	42604	10000	42729	1200	42844	4200	42955	1800	43090	2000	43214	1400
42341	1200	42605	10000	42730	1400	42847	2600	42957	7500	43094	1400	43216	2000
42344	1600	42606	8000	42731	1000	42850	12000	42959	55000	43097	1800	43217	1600
42360	8000	42607	2000	42733	1000	42853	1200	42960	4600	43098	1600	43218	2800
42362	1600	42608	5500	42737	1200	42854	1200	42961	4200	43102	1000	43219	1800
42366	1400	42609	15000	42751	5000	42855	1800	42964	2800	43106	1400	43221	1600
42382	6500	42610	7000	42752	7500	42856	1600	42966	2000	43107	1200	43225	1600
42383	5500	42622	20000	42753	8000	42858	3400	42967	2200	43108	5000	43226	1200
42384	1400	42625	9000	42754	5500	42865	2000	42968	1000	43110	1000	43227	1200
42395	1400	42628	9000	42755	5000	42868	1200	42972	2200	43117	1200	43229	1000
42396	6000	42630	13000	42759	8000	42869	1200	42975	1400	43118	4200	43233	2000
42402	800	42631	1400	42760	10000	42872	1200	42979	2200	43119	1400	43240	1600
42404	2000	42636	160000	42762	5000	42876	1200	42980	1200	43121	2800	43241	1200
42407	2800	42637	70000	42765	2400	42878	1200	42981	2600	43122	7000	43242	1200
42415	1600	42642	1200	42769	2400	42881	1000	42983	1000	43124	1400	43247	1000
42426	1200	42645	1200	42772	6000	42883	1800	42985	4400	43127	3400	43248	1200
42427	1000	42646	42000	42774	2400	42884	2000	42989	1600	43129	5500	43249	4000
42432	4400	42649	17000	42775	3400	42885	1000	42991	7500	43130	8000	43254	1200
42435	1200	42650	20000	42776	4200	42886	1000	42993	16000	43131	2400	43260	1000
42439	1600	42651	15000	42780	4600	42887	1000	42994	2200	43132	2200		
42446	4400	42661	12000	42783	5000	42888	1600	42998	1200	43133	1200		
42447	7500	42662	4200	42785	4200	42890	1400	43004	1000	43134	1000		
42448	7500	42663	24000	42787	5500	42893	7500	43008	3000	43139	2600		
42450	6000	42676	1400	42788	8000	42894	1400	43009	3400	43140	2200		
42453	2400	42678	1400	42789	5000	42896	1000	43013	3200	43141	3600		
42454	1600	42681	1400	42793	5000	42898	3000	43018	2400	43145	1200		
42456	1800	42683	1600	42794	6000	42899	5500	43019	2200	43146	3200		
42461	4200	42685	11000	42795	7500	42900	1400	43028	2000	43147	5500		
42473	1400	42686	11000	42798	6000	42913	3400	43030	1000	43151	1000		
42477	1200	42687	2000	42801	5000	42914	7000	43031	1000	43153	8000		
42479	1400	42688	6000	42802	5500	42915	4000	43032	2200	43156	2800		
42485	1000	42689	6000	42803	5500	42919	1000	43038	1800	43158	3200		
42489	9000	42694	1200	42804	3200	42920	1000	43039	1600	43159	1200		
42498	3200	42696	1200	42806	4000	42921	4600	43046	1800	43160	1600		
42500	19000	42698	1400	42807	2200	42922	6000	43049	15000	43161	4000		
42512	3000	42699	1600	42809	7000	42923	1400	43050	26000	43162	1200		
42519	1600	42700	3800	42810	5000	42925	1200	43052	3000	43164	1800		
42520	1600	42705	5000	42811	1600	42927	1200	43053	1400	43165	7000		
42521	1200	42708	3200	42812	8000	42928	1200	43056	6500	43167	1400		
42522	1000	42709	2200	42815	5000	42929	3200	43064	2000	43170	1200		
42523	1600	42710	1600	42816	3200	42930	2200	43066	16000	43171	1200		
42530	800	42711	2000	42817	11000	42932	1200	43067	5500	43172	1200		
42533	1200	42712	1000	42818	9500	42933	2000	43069	13000	43173	1200		
42549	1600	42714	1000	42819	5500	42934	4200	43070	2400	43175	1200		
42551	1600	42715	1000	42820	8500	42935	1400	43071	1200	43177	1800		
42553	1400	42716	1000	42821	6000	42936	18000	43074	1600	43179	1200		