

453. Gyorsárverés képeslapok



Az árverés anyaga megtekinthető weboldalunkon illetve irodánkban október 16-19 között. AJÁNLATTÉTELI HATÁRIDŐ: 2023.november 2. 19 óra. Ajánlatokat elfogadunk írásban, személyesen, vagy postai úton, telefonon a 317-4757, 266-4154 számokon, faxon a 318-4035 számon, e-mailben az info@darabanth.com, illetve honlapunkon (www.darabanth.com), ahol online ajánlatot tehet. ÍRÁSBELI (fax, email) ÉS TELEFONOS AJÁNLATOKAT 18:30-ig VÁRUNK.

A megvásárolt tételek átvehetők november 7. 12 órától nyitva tartási időben. Utólagos eladás november 10-ig. (Nyitvatartási időn kívül honlapunkon vásárolhat a megmaradt tételekből.) Anyagbeadási határidő a 454. gyorsárverésre: november 2-ig

Az árverés FILATÉLIA, NUMIZMATIKA, KÉPESLAP és az EGYÉB GYŰJTÉSI TERÜLETEK tételei külön katalógusokban szerepelnek!

A vásárlói jutalék 25%
Részletes árverési szabályzat weboldalunkon és irodánkban megtekinthető
www.darabanth.com

453. aukció:

Megtekintés: október 30- november 2.

November 1-én és November 6-án (hétfőn) Zárva tartunk!

Tételek átvétele november 7-től. Hétfőn zárva tartunk!

452. aukció elszámolás: november 7-től.

Kérje átutalással az elszámolását! Kérjük, jelezze e-mailben, vagy telefonon.
Kérjük, a megvásárolt tételeket az árverés után két héten belül fizessék ki és vegyék át, vagy szállíttassák ki.

Kezelési költség 360 Ft / tétel / árverés. A 2. indításnál 180 Ft
Bolhapiac, több darabos porcelán tételeknél, festményeknél 600 / 300 ft.
A vásárlói jutalék 25%

Jelmagyarázat:

** Használatlan * Megíratlan lap bélyegzéssel, vagy megírt lap bélyeg nélkül
☒ Postázott képeslap (small tear): Kis szakadás(Rb): Hátoldalt sérült (EM): Sarokhiány
(EK): Apró saroktörés (EB): Saroktörés (fl): Foltos (fa): Törött (b): Sérült Emb: Dombor
T1: Kifogástalan T2: Jó T3: Kis hibával T4: Hibás lap Ga: Díjegyves
So. Stpl Alkalmi bélyegzéssel win Riß: Kis szakadás (Rb): Hátoldal sérült (EM) Sarokhiány
(EK) Apró saroktörés (EB): Saroktörés (fl): Foltos(fa): Törött s: Szignó

Tartalomjegyzék:

Képeslap kellékek 40000-40001	Svédország 43712
Képeslap Tételek 40002-40059	Szerbia 43713
Modern Képeslap Tételek 40060-40091	Szingapúr 43714-43715
Történelmi Magyarország 40092-42968	Szlovénia 43716-43719
Magyarország 40092-41504	Törökország 43720-43722
Erdély 41505-42404	Tunézia 43723
Felvidék 42405-42693	Uganda 43724
Kárpátalja 42694-42730	Ukrajna 43725-43749
Horvátország 42731-42804	Uruguay 43750
Vajdaság 42805-42914	Vietnam 43751-43758
Burgenland 42915-42963	Motívumok 43759-44924
Muraköz - Muravidék 42964-42968	Állat 43759-43767
Külföldi Képeslapok 42969-43758	Auto 43768-43769
Algéria 42969-42990	Bélyeg 43770-43771
Amerikai Egyesült Államok 42991-43023	Cirkusz 43772-43778
Ausztria 43024-43198	Cserkész 43779-43780
Belgium 43199-43214	Disney 43781
Belorusszia 43215	Erotika 43782-43787
Benin (Dahomey) 43216-43353	Folklór 43788-43866
Bosznia-Hercegovina 43354-43357	Gyerek 43867-43932
Brazília 43358-43359	Hadihajó 43933-44052
Bulgária 43360-43363	Hajó 44053-44071
Cseh Köztársaság 43364-43394	Híres Ember 44072-44103
Dánia 43395	Hölgyek 44104-44130
Dél-Afrika 43396	Humor 44131-44142
Egyiptom 43397-43400	Hungarika 44143-44145
Elefántcsontpart 43401-43428	Irredenta 44146-44191
Észtország 43429-43432	Judaika 44192-44201
Finnország 43433-43434	Katonai 44202-44403
Franciaország 43435-43448	Katonai Repülő 44404-44408
Fülöp-szigetek 43449	Krampusz 44409-44422
Görögország 43450	Kutya 44423-44445
Guinea 43451-43479	Léghajó 44446-44447
Hollandia 43480-43483	Ló 44448-44450
Hongkong 43484-43486	Macska 44451-44455
Izrael 43487	Művészlapok 44456-44575
Japán 43488-43489	Néger 44576-44577
Jemeni Köztársaság 43490	Olimpia 44578
Kambodzsa 43491	Propaganda, politika 44579-44604
Kína 43492-43505	Reklám 44605-44644
Kolumbia 43506	Repülő 44645-44646
Kongó 43507-43508	Sport 44647-44669
Kongó (Kinshasa) - Zaire 43509	Studentika 44670
Koszovó 43510	Színész 44671-44720
Közép Afrikai Köztársaság 43511	Térkép 44721-44731
Kuba 43512	Törpe 44732
Lengyelország 43513-43525	Tűzoltó 44733-44734
Luxemburg 43526	Uralkodó, Politikus 44735-44782
Madagaszkár 43527-43546	Üdvözlőlapok, Ünnepek 44783-44883
Marokkó 43547-43549	Vadász 44884-44894
Montenegro 43550-43551	Vallás 44895-44915
Nagy-Britannia 43552-43557	Virág 44916-44918
Németország 43558-43595	Vonat 44919
Nicaragua 43596-43597	Zene, Zenész 44920-44924
Norvégia 43598	
Olaszország 43599-43631	
Oroszország 43632-43642	
Panama Köztársaság 43643	
Portugália 43644	
Románia 43645-43702	
Spanyolország 43703-43704	
St. Helena 43705-43706	
Svájc 43707-43711	

Képeslap kellékek

40000.	2 db fotó album egyenként 96 képeslap férőhellyel / 2 photo albums, each for 96 postcards ..	1 200
40001.	Kb. 400 db 6 osztású lefűzhető műanyag képeslap tok dobozban / Cca. 400 plastic sleeves in a box, each for 6 postcards.....	10 000

Képeslap Tételek

40002. ** *	94 db RÉGI színész képeslap: főleg külföldiek / 94 pre-1945 motive postcards: mostly non-Hungarian actors and actresses.....	4 000
40003. ** *	69 db RÉGI művész képeslap vegyes minőségben / 69 pre-1945 art postcards in mixed quality	1 400
40004. ** *	Nagy cipősdoboz tele főleg régi képeslapokkal, nagyrészt külföldi városképek, kevesebb motívumlap és néhány modern. Legalább 650-750 db.	14 000
40005. ** *	Kb. 69 db RÉGI művész képeslap vegyes minőségben / Cca. 69 pre-1945 art motive postcards in mixed quality	1 400
40006. ** *	45 db RÉGI erdélyi város képeslap / 45 pre-1945 Transylvanian town-view postcards	10 000
40007. **	Toledo 40 db régi képeslap 2 különböző régi képeslapfüzetben	1 000
40008. ** *	38 db RÉGI művész képeslap vegyes minőségben / 38 pre-1945 art postcards in mixed quality	1 400
40009. ** *	20 db RÉGI külföldi karácsonyi üdvözlő képeslap vegyes minőségben / 20 pre-1945 non-Hungarian Christmas greeting postcards in mixed quality	1 200
40010. ** *	27 db RÉGI karácsonyi és újévi üdvözlő képeslap vegyes minőségben / 27 pre-1945 Christmas and New Year greeting motive postcards in mixed quality.....	1 400
40011. ** *	20 db RÉGI magyar karácsonyi és újévi üdvözlő képeslap vegyes minőségben / 20 pre-1945 Hungarian Christmas and New Year greeting postcards in mixed quality.....	1 200
40012. ** *	SZÍNÉSZNŐK, SZÍNÉSZ - 24 db régi külföldi képeslap / ACTRESSES, ACTOR - 24 pre-1945 non-Hungarian postcards	2 000
40013. ** *	25 db RÉGI üdvözlő képeslap vegyes minőségben / 25 pre-1945 greeting postcards in mixed quality	1 400
40014. **	27 régi képeslap fotóalbumban.....	1 000
40015. ** *	28 régi képeslap külföldi városok, tájak	1 000
40016. **	17 db RÉGI kárpátaljai képeslap egyenként lapokra ragasztva kis fotó albumban / 17 pre-1945 Transcarpathian postcards glued on sheets in small photo album	2 000
40017. ** *	14 db RÉGI zsáner képeslap vegyes minőségben: hölgyek, szerelmes párok / 14 pre-1945 postcards in mixed quality: ladies, couples in love	2 200
40018. ** *	13 db RÉGI képeslap vegyes minőségben: gyerekek / 13 pre-1945 postcards in mixed quality: children	1 600
40019. **	Détári György: Magyar népviseletek - 10 db régi képeslap tokban / 10 pre-1945 postcards in case: Hungarian folklore	2 000
40020. ** *	12 db RÉGI magyar város képeslap / 12 pre-1945 Hungarian town-view postcards	3 400
40021. ** *	14 db RÉGI külföldi város képeslap / 14 pre-1945 non-Hungarian town-view postcards	3 200
40022. * ☒	15 db RÉGI képeslap Szent-István Gyula festő özvegyének címezve, köztük Éber László festő is	2 000
40023. ** *	NAPOLEON - 12 db régi képeslap / 12 pre-1945 postcards	1 200
40024. ** *	NAPOLEON - 12 db régi képeslap / 12 pre-1945 postcards	1 200
40025. ** *	NAPOLEON - 12 db régi képeslap / 12 pre-1945 postcards	1 200
40026. **	Budapest, A régi Budapest IV. sorozat. Kiadja a Műemlékek Országos Bizottsága - képeslapfüzet 12 képeslappal	2 000
40027. ** *	Magyar színésznők és színészek - 5 db vegyes képeslap / Hungarian actors and actresses - 5 mixed postcards.....	1 000
40028. ** *	7 db főleg RÉGI képeslap vegyes minőségben / 7 mostly pre-1945 postcards in mixed quality	1 000
40029. ** *	7 db főleg RÉGI magyar város képeslap vegyes minőségben / 7 mostly pre-1945 Hungarian town-view postcards in mixed quality	1 600
40030. ** *	4 db RÉGI erdélyi város képeslap vegyes minőségben: Arad, Brassó, Nagyvárad, Temesvár / 4 pre-1945 Transylvanian town-view postcards in mixed quality: Timisoara, Brasov, Arad, Oradea.....	1 000
40031. ** *	4 db RÉGI erdélyi város képeslap vegyes minőségben: Dés, Brassó, Marosvásárhely, Nagyvárad / 4 pre-1945 Transylvanian town-view postcards in mixed quality: Targu Mures, Brasov, Dej, Oradea	1 000

40032. *☒	4 db RÉGI erdélyi város képeslap vegyes minőségben: Nagyszeben, Brassó, Temesvár, Nagyvárad / 4 pre-1945 Transylvanian town-view postcards in mixed quality: Sibiu, Brasov, Timisoara, Oradea	1 000
40033. *☒	4 db RÉGI erdélyi város képeslap vegyes minőségben: Nagyszeben, Brassó, Félixfürdő, Nagyvárad / 4 pre-1945 Transylvanian town-view postcards in mixed quality: Sibiu, Brasov, Baile Felix, Oradea	1 000
40034. *☒	4 db RÉGI erdélyi város képeslap vegyes minőségben: Sepsiszentgyörgy, Brassó, Félixfürdő, Nagyvárad / 4 pre-1945 Transylvanian town-view postcards in mixed quality: Sfântu Gheorghe, Brasov, Baile Felix, Oradea.....	1 000
40035. **☒	3 db régi magyar képeslap: Pécs és Budapest	1 000
40036. ** *	5 db RÉGI erdélyi város képeslap vegyes minőségben: Brassó, Sugásfürdő, Kolozsvár, Dés / 5 pre-1945 Transylvanian town-view postcards in mixed quality: Brasov, Dej, Cluj, Sugas Bai.....	1 000
40037. ** *	4 db RÉGI erdélyi város képeslap vegyes minőségben: Arad, Temesvár, Nagyvárad, Marosvásárhely / 4 pre-1945 Transylvanian town-view postcards in mixed quality: Arad, Timisoara, Targu Mures, Oradea.....	1 000
40038. ☒	4 db RÉGI erdélyi város képeslap vegyes minőségben: Arad, Brassó, Nagyvárad, Marosvásárhely / 4 pre-1945 Transylvanian town-view postcards in mixed quality: Arad, Brasov, Targu Mures, Oradea	1 000
40039. *☒	4 db RÉGI erdélyi város képeslap vegyes minőségben: Arad, Brassó, Nagyvárad, Kolozsvár / 4 pre-1945 Transylvanian town-view postcards in mixed quality: Arad, Brasov, Cluj, Oradea	1 000
40040. ** *	4 db RÉGI erdélyi város képeslap vegyes minőségben: Marosvásárhely, Brassó, Nagyvárad, Temesvár / 4 pre-1945 Transylvanian town-view postcards in mixed quality: Timisoara, Brasov, Targu Mures, Oradea	1 000
40041. ** *	4 db RÉGI erdélyi város képeslap vegyes minőségben: Kolozsvár, Nagyvárad / 4 pre-1945 Transylvanian town-view postcards in mixed quality: Cluj, Oradea	1 000
40042. ** *	5 db RÉGI erdélyi város képeslap vegyes minőségben: Kolozsvár, Brassó, Dés, Nagyvárad / 5 pre-1945 Transylvanian town-view postcards in mixed quality: Cluj, Brasov, Dej, Oradea....	1 000
40043. ** *	4 db RÉGI erdélyi város képeslap vegyes minőségben: Kolozsvár, Nagyvárad, Dés / 4 pre-1945 Transylvanian town-view postcards in mixed quality: Cluj, Oradea, Dej	1 000
40044. ☒	4 db RÉGI magyar vallásos képeslap szentekkel, Kátainé Helbing Aranka szignóval, Rigler József Ede kiadása - vegyes minőség	1 400
40045. **	9 db RÉGI hosszú címzések gyarmati bélyeges dombornyomott és litho képeslap címerekkel: Tazmánia, Dél-Ausztrália, Jöreménység foka, Új-Dél-Wales, Transvaal, Holland Kelet-India, Trinidad, Brazil / 9 pre-1900 colonial embossed and litho postcards with coat of arms and stamps: Tasmania, South Australia, Cape of Good Hope, New South Wales, South African Republic, Dutch East Indies, Trinidad, Brazil	5 000
40046. ☒	7 db RÉGI erdélyi város képeslap: Kolozsvár, Szászrégen, Bálványosfürdő, Herkulesfürdő, Lippa, Kazán-szoros, Buziás / 7 pre-1945 Transylvanian town-view postcards: Cluj, Reghin, Baile Balvanyos, Baile Herculane, Lipova, Cazane, Buziás	2 000
40047. *☒	4 db RÉGI vajdasági képeslap, "visszatért" alkalmi bélyegzésekkel a hátoldalakon + 1 db Kotor / 4 pre- 1945 Vojvodinan postcards with "visszatért" So. Stpl + 1 Cattaro.....	1 600
40048. *☒	6 db RÉGI horvát képeslap vegyes minőségben / 6 pre-1915 Croatian postcards in mixed quality	3 000
40049. ** *	9 db RÉGI katonai fotó és képeslap vegyes minőségben / 9 pre-1945 WWI military photos and postcards in mixed quality	2 000
40050. *☒	4 db RÉGI erdélyi képeslap / 4 pre-1945 Transylvanian postcards.....	1 000
40051. ☒	NAVAHO - 4 db régi amerikai folklór képeslap 1906-ból / NAVAJO - 4 pre-1910 Native American folklore postcards	1 600
40052. ** ☒	2 db RÉGI második világháborús német katonai képeslap: hadi repülőgép és légvédelmi fegyverek / 2 pre-1945 WWII German military postcards: aircraft and air-defense guns	2 000
40053. ☒	5 db RÉGI magyar népviseletes képeslap vegyes minőségben, Dumtsa Jenőnek címezve Szentendrére / 5 pre-1945 Hungarian folklore postcards in mixed quality	2 000
40054. ** ☒	2 db RÉGI magyar város képeslap országzászlóval: Kiskunmajsa, Nyíregyháza / 2 pre-1945 Hungarian town-view postcards.....	1 800
40055. *☒	8 db RÉGI történelmi magyar város képeslap vegyes minőségben / 8 pre-1945 historical Hungarian town-view postcards in mixed quality	2 000
40056. ☒	2 db RÉGI kárpátaljai képeslap: Ungvár, Rahó / 2 pre-1945 Transcarpathian postcards: Uzhorod, Rakhiv	1 000
40057. ** *	7 db RÉGI felvidéki város képeslap vegyes minőségben / 7 pre-1945 Upper-Hungarian town-view postcards in mixed quality	3 600

40058. *✉	5 db RÉGI erdélyi város képeslap / 5 pre-1945 Transylvanian town-view postcards	3 000
40059. ** *	4 db RÉGI hadihajós és haditengerészeti képeslap vegyes minőségben / 4 pre-1945 Navy and warship postcards in mixed quality	2 800

Modern Képeslap Tételek

40060. ** *	Kb. 200 db MODERN üdvözlő motívum képeslap, sok retro virágos / Cca. 200 modern greeting motive postcards, many retro flowers	1 400
40061. ** *	Kb. 180 db MODERN külföldi város és motívum képeslap / Cca. 180 modern European town-view and motive postcards	1 000
40062. ** *	Kb. 200 db MODERN húsvéti üdvözlő motívum képeslap / Cca. 200 modern Easter greeting motive postcards	1 200
40063. ** *	Kb. 200 db MODERN karácsonyi üdvözlő motívum képeslap / Cca. 200 modern Christmas greeting motive postcards	1 200
40064. ** *	Kb. 200 db MODERN művész motívum képeslap / Cca. 200 modern art motive postcards	1 200
40065. ** *	Kb. 100 db MODERN magyar város képeslap / Cca. 100 MODERN Hungarian town-view postcards	1 200
40066. ** *	Kb. 100 db MODERN külföldi város képeslap / Cca. 100 MODERN European town-view postcards	1 200
40067. ** *	Kb. 200 db MODERN művész motívum képeslap / Cca. 200 modern art motive postcards	1 200
40068. ** *	Kb. 200 db MODERN üdvözlő motívum képeslap / Cca. 200 modern greeting motive postcards	1 200
40069. ** *	Kb. 100 db MODERN magyar város képeslap / Cca. 100 MODERN Hungarian town-view postcards	1 200
40070. ** *	Kb. 100 db MODERN külföldi város képeslap / Cca. 100 MODERN European and other town-view postcards	1 200
40071. ** *	Kb. 100 db MODERN képeslap: városok és motívumok	1 000
40072. ** *	Kb. 150 db MODERN képeslap: állatok és festmények / Cca. 150 modern postcards: animals and paintings	3 000
40073. ** *	Kb. 100 db MODERN magyar város és motívum képeslap kis fotóalbumban / Cca. 100 modern Hungarian town-view and motive postcards in a small photo album	1 600
40074. ** *	Kb. 100 db MODERN magyar város képeslap / Cca. 100 MODERN Hungarian town-view postcards	1 200
40075. ** *	Kb. 100 db MODERN külföldi város képeslap / Cca. 100 MODERN European and other town-view postcards	1 200
40076. ** *	Kb. 200 db MODERN vallási motívum képeslap / Cca. 200 modern religious motive postcards	1 200
40077. ** *	Kb. 470 db MODERN üdvözlő motívum képeslap dobozban / Cca. 470 modern greeting motive postcards in a box	2 000
40078. ** *	Közel 600 db modern képeslap, főleg külföldi városképek, kevés magyar és üdvözlő	2 000
40079. **	59 db MODERN postatiszta képeslap: síelő gyerek, reklám, állat, Budapest, magyar városok (Eger, Székesfehérvár, Debrecen, Szeged), templomok, Magas Tátra	1 200
40080. ** *	68 db MODERN képeslap: művész, üdvözlő, állat, reklám, városok	1 000
40081. ** *	JUGOSZLÁVIA-HORVÁTORSZÁG - 176 db MODERN és RÉGI képeslap albumban: Trogir, Dubrovnik, Split.. stb.	5 000
40082. ** *	53 db modern Erdélyi képeslap	1 000
40083. **	Észak Korea - 50 db modern képeslap / North Korea - 50 modern postcards	3 200
40084. ** *	43 db főleg MODERN képeslap vegyes minőségben / 43 mostly modern postcards in mixed quality	1 000
40085. ** *	43 db főleg MODERN üdvözlő motívum képeslap (közte 14 db régi hosszú címzéses külföldi városkép) / 43 mostly modern greeting postcards (14 pre-1900 European town-views)	1 000
40086. ** *	20 db MODERN magyar retro grafikai képeslap vegyes minőségben. Képzőművészeti Alap: humor és üdvözlő / 20 modern Hungarian retro graphic postcards in mixed quality: humour and greetings	1 400
40087. ** *	25 db modern képeslap: bábfigurák, babák / 25 modern postcards: puppets	2 400
40088. **	5 db MODERN erdélyi reprint képeslap: Nagyvárad, Kolozsvár, Torockó, Nagyszeben / 5 modern Transylvanian reprint postcards: Oradea, Cluj, Rimetea, Sibiu	1 400
40089. ✉	4 db MODERN erdélyi képeslap: Busteni, Biharfüred, Nagyszeben, Erdélyi-középhegység / 4 modern Transylvanian postcards: Busteni, Sibiu, Muntii Apuseni, Stina de Vale	1 400
40090. ✉	2 db modern kinyitható karácsonyi és újévi üdvözlőlap borítékban	1 400

**Lindner és Kobra termékek teljes választékban megrendelhetők irodánkban
vagy weboldalunkon**

40091. ** 2 db MODERN erotikus 3D dimenziós motívum képeslap / 2 modern erotic dimensional (3D)
motive postcards.....2 400



40092. ** Ismeretlen telep
ülés, iskola (?), díszí T4 1400



40093. ** Magyar Nők De
mokratikus Szövet T1/2 2000



40094. * Szent Jobb az üv
egszekrényben (EK T2/3 1000



40095. 1944 Abony, Róm
ai katolikus templó T2/3 1800



40096. 1944 Abony, Róm
ai katolikus templó, K T2/3 1000



40097. 1902 Adony, Dun
aadony; az vasútallo T3 7500



40098. * Adony, Róm
ai katolikus iskola (EB) T3 T3 2000



40099. 1918 Adony-Pusz
taszabolcs, vasútallo T3 1400



40100. ** 1920 Agárdpuszt
a - 2 db modern Képző 2000



40101. ** Aggtelek, csepp
kőbarlang, belső, M T2/3 1000



40102. ** Aggtelek és Jós
vafő, Cseppkőbarla T2/3 1000



40103. * Aggteleki cseppkő
barlang, belső. Kép T2/3 1600



40104. 1899 (Vorläufer)
Albertkáz mérpusz T3/4 2000



40105. 1902 Alcsút, Főh
ercegi kastély. ph T2/3 11000



40106. 1902 Alcsút, Főherceg
i kastély. photo (fa T2/3 8000



40107. 1902 Alpár, Róm
ai katolikus templó (EK) T2/3 3000



40108. * Alsópetény T2 T2
1 600



40109. 1923 Alsószentiv
án, Szluha kastély T2/3 7000



40110. ** Andornaktálya,
Kistálya; Róm
ai katolikus T2/3 1000



40111. * 1910 Apostag, Lo
vasbandérium (fa) T2/3 4000



40112. ** Bábonygyer
(Somogy), reformá T2/3 4400



40113. ** Badacsony, villa
sor. Balázsovich T2/3 11000



40114. * 1932 Badacsony,
szőlőhegy (vágott / T4 4000



40115. 1910 Badacsony, Kisfa
ludy borozó-étterem, T21000



40116. ** Badacsony látk
épe, vitorlás (EB) T3 T3 3600



40117. * 1916 Baja, Szege
di kereskedelmi és T2/3 7000



40118. 1916 Bakonybél, park
(EK) T2/3 T2/3 2000



40119. 1916 Bakonybél, Apáts
ági templó és főolt T2 1400



40120. 1916 Balassagyarmat,
Casino szálló (EB) T3 2000



40121. * Balassagyarmat,
Fő utca, gyógyszertá T4 2000



40122. 1916 Balassagyarmat,
Nógrád vármegyei m T2 400



40123. 1902 Balassagyarmat,
Vármegyei háza T2 2000

Rengeteg érdekes tétel az egyéb gyűjtési területek anyagában!



40124. ✉ 1898 (Vorläufer) Balassagyarmat, T2/3 9500



40125. ✱✱ Balassagyarmat, M. kir. szálloda, F T3/3 4500



40126. ✉ 1904 Balassagyarmat, Otthon telep T2/3 7500



40127. ✉ 1924 Balassagyarmat, Rákóczi fejed T2/3 2200

NO IMAGE

40128. ✱ 1905 Balassagyarmat, Ipoly híd, fürd T2/3 4000



40129. ✉ 1899 (Vorläufer) Balaton vidéke, Bala T3 1600



40130. ✱ Balaton, Badacsony (EK) T2/3 T2/3 2000

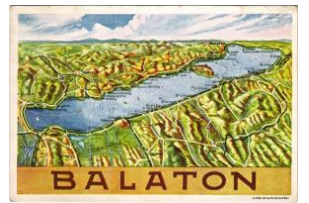

40131. ✱✱ Balaton, térkép. Duna-Száva-Adri T2/3 3000



40132. ✱✱ Balaton, látkép, hidroplán, térkép, T2/3 1600



40133. ✉ Balaton, Alkonya, csónakázók, kiad T2/3 3000



40134. ✱ Balaton, vihar után T2 T2 800



40135. ✉ Balaton, ezüstös habokon T2 T2 800



40136. ✉ Balaton, alkony T2 T2 800



40137. ✱ Balaton, napnyugta T2 T2 800



40138. ✉ Balaton, naplemente T2 T2 800



40139. ✱ Balaton, naplemente T2 T2 800



40140. ✉ Balaton, vihar után (EK) T2/3 T2/3 800



40141. ✱ Balaton, sirályok az ezüstös habok fele T2/3 3800



40142. ✉ Balaton, gőzhajó T2 T2 800



40143. ✉ Balaton, sirályok az ezüstös habok felet T2 800



40144. ✉ Balaton, Vihar (kis szakadás / small tea T3 800



40145. ✉ 1937 Balaton, nádas, tehén (fl) T2/3 T2/3 3600



40146. ✉ 1905 Balaton, vitorlás (fl) T2/3 T2/3 1600



40147. ✉ 1934 Balaton, hidroplán, vitorlás, gó T2/3 1600



40148. ✱ 1936 Balaton, Naplemente (EK) T2/ T2/3 1000

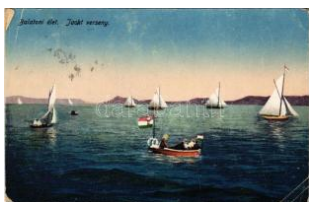

40149. ✉ Balaton, Jacht verseny (EB) T3 T3 1800



40150. ✉ 1937 Balaton, vasútállomá T2/3 6000



40151. ✉ 1913 Balaton, sétány. Krausz T2/3 3000

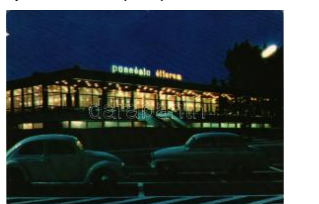

40152. ✱ 1967 Balaton, Pannónia éttere T2/3 1400



40153. ✉ Balaton, Jó pensio (kopott sarka T3 3000



40154. ✉ 1942 Balaton, ádi-fürdő, vasútálló T2/3 1800

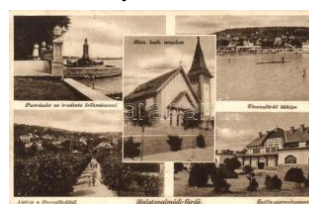

40155. ✉ Balaton, irredenta örökméc T2 900



40156. Balatonalmádi fűrdő, strand T2 T2 **1000**



40157. Balatonalmádi-fűrdő, Parti sétány T2 T2 **1000**



40158. Balatonalmádi-fűrdő, Gyzus Nyaraló T T2 **2000**



40159. Balatonalmádi, fővenyűrdő T2 T2 **1000**



40160. Balatonalmádi fűrdő, holdvilágos est T1/2 **800**



40161. Balatonalmádi, Zsófia József József emlékérdő T2/3 **2800**



40162. 1926 Balatonalmádi-fűrdő, Rákóczi sz T **33600**



40163. 1923 Balatonalmádi, vitorlás. Benkő T2/3 **3600**



40164. 1914 Balatonalmádi-fűrdő, part és v T2/3 **1200**



40165. Balatonberényi, utca (EK) T2/3 T2/3 **2000**



40166. Balatonboglár, balatoni részlet a fűrdő T2/3 **1400**



40167. 1909 Balatonboglár, Boglár; Balaton T2/3 **7000**



40168. Balatonboglár-Jankovich telep, MÁV T2/3 **1200**



40169. Balatonboglár, Jankovich-telep, Sarolt T2 **1600**



40170. Balatonboglár, Magyar Államvasutak T **2800**



40171. Balatonboglár, MÁV üdülőtelep T1/2 **1200**



40172. 1948 Balatonboglár, strand sétány T2/3 **3600**



40173. 1956 Balatonboglár, part. Képzőművé T2/3 **1600**

NO IMAGE



40175. Balatonföldvár, Stefánia sánc T2 T2 **2000**



40176. Balatonföldvár, Balatoni élet T2 T2 **800**



40177. Balatonföldvár, hajóállomás (EK) T2 T2/3 **1600**



40178. Balatonföldvár, Sella szálloda, autom T2 **1400**



40179. Balatonföldvár, Klubház (EK) T2/3 T2/3 **1000**



40180. Balatonföldvár sétány T2 T2 **800**



40181. Balatonföldvár, Időjelző állomás, G T2/3 **1200**



40182. Balatonföldvár, Galambsziget, Gerend T2 **800**



40183. Balatonföldvár, Arabonczias szálló T2/3 **2000**



40184. Balatonföldvár, Kassy sétány T2 T2 **900**



40185. Balatonföldvár, parti sétány villákkal (T4 **1200**



40186. Balatonföldvár, strand. Kiadja Gere T3/4 **3600**

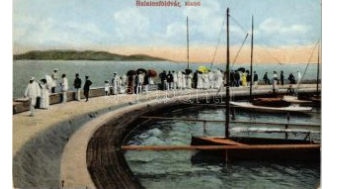

40187. Balatonföldvár, kikötő, vitorlások. K T2/3 **3600**

Lindner és Kobra termékek teljes választékban megrendelhetők irodánkban vagy



40188. 1918 Balatonföldvár, Igazgatói lak T2/3 **3800**



40189. Balatonfüred, Wild Péter étterme. M. T. T3 **5000**



40190. Balatonfüred-fürdő, park, Erzsébet ud T2 **1000**



40191. Balatonfüred-fürdő, parti sétány (EK T2/3 **1000**



40192. Balatonfüred-gyógyfürdő, Erzsébet szan T **800**



40193. Balatonfüred-fürdő, gózhajó T2 T2 **1000**



40194. Balatonfüred-fürdő, Ferenc József főfo T2 **1000**



40195. Balatonfüred-fürdő, Tibor fürdő T2 T2 **800**



40196. Balatonfüred-fürdő, Tibor fürdő (EK) T T2/3 **800**



40197. Balatonfüred, hatoldal Balatoni T2/3 **1600**



40198. Balatonfüred-gyógyfürdő, Kápolna fő T1 **1000**



40199. Balatonfüred, csónak, vitorlás, kiadja G T2 **1000**



40200. Balatonfüred gyógyfürdő, Tiszti üdülő T T2 **200**



40201. Balatonfüred-fürdő, Grand Hotel T2 T2 **1000**



40202. Balatonfüred-gyógyfürdő, hajóállomás T2 **1200**



40203. Balatonfüred, parti, éjfel T2 T2 **800**



40204. Balatonfüred-gyógyfürdő, Erzsébet szan T **200**



40205. Balatonfüred-gyógyfürdő, Gróf Széc T2/3 **3600**



40206. Balatonfüred-fürdő, Erzsébet udva T1/2 **1200**



40207. Balatonfüred-fürdő, gyógyterem T2 T2 **1200**



40208. Balatonfüred-fürdő, Látkép (EK) T T2/3 **1800**



40209. Balatonfüred, Jacskóklub, hidroplán, v T2/3 **1400**



40210. Balatonfüred, Ipoly udvar (EB) T2/3 T2/3 **1400**



40211. Balatonfüred, Tibor fürdő (fa) T2/3 T2/3 **1400**



40212. Balatonfüred, parti sétány (EB) T2/3 T2/3 **1000**



40213. 1928 Balatonfüred, Erzsébet udvar (E T2/3) **1400**



40214. Balatonfüred-fürdő, Balaton Szövetség ü **2200**



40215. Balatonfüzfő, Malffy villa, Parragi n T3 **2000**



40216. Balatonfüzfő, Villa csoport (ázott / wet T3) **1800**



40217. 1961 Balatongyörök, vasútállomás. T2/3 **1400**



40218. Balatonkenese, Székesfővárosi Alka T2/3 **3000**



40219. Balatonkenese, Fővárosi üdülőhely, T1/2 **1200**

NO IMAGE



40220. * Balatonkenese, Otthon szálló (gyűró T2/3 1200



40221. Balatonkenese, strand, napozók (fi) T2/3 1400



40222. * 1924 Balatonkenese, Otthon szálloda p T2/3 300



40223. Balatonlelle-gyógyfürdő, Válint nyaraló T2 1200

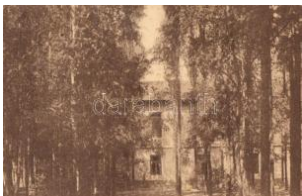

40224. * Balatonlelle, Ferenc József Keresk. T2/3 1000



40225. * Balatonlelle, Éden pénzió, Honvédtisztai s T2 900



40226. * Balatonlelle, Fogas pénzió T1 T1 1000



40227. Balatonlelle, Viga dő, Tulipán csárda T2 1000



40228. * Balatonlelle, Fogas pénzió T1/2 T1/2 1000



40229. * 1918 Balatonlelle-fürdő, strandolók (T3/4 3600



40230. * Balatonlelle, Eredeti Magyar Halászc T3/4 1200



40231. * 1930 Balatonmáriafürdő, Kék és Ková T3 1200



40232. Balatonmáriafürdő szanatórium T2 T2 800



40233. Balatonmáriafürdő, Csatorna-híd, va T2/3 1600



40234. * Balatonőszöd, Kereskedelmi Minisz T2/3 1200



40235. * Balatonőszöd, Kereskedelmi Minisz T2/3 1200



40236. * Balatonőszöd, Kereskedelmi Minisz T2/3 1200



40237. Balatonszárszód, Soly Deo Gloria üdülő, T2 1400



40238. * 1933 Balatonszárszód, strand (fa) T3 T3 3600



40239. * Balatonszárszód, fürdőélet T2 T2 3600



40240. Balatonszárszód, Erzsébet kert, Pongrá T2 3600



40241. 1917 Balatonszárszód, nyaralók (EK T2/3 3600



40242. 1942 Balatonszemes, Szemes; kas T2/3 3600



40243. 1935 Balatonszemes, parti részlet (T2/3 1200



40244. 1935 Balatonszemes-fürdő, parti ny T2/3 1200



40245. 1935 Balatonszemes-fürdő, főveny T2/3 1400



40246. 1935 Balatonszemes-fürdő, horgás T2/3 1200



40247. Balatonszemes, kikötő (EK) T2/3 T2/3 1200



40248. * Balatonszemes-fürdő, Felső sétán T2/3 1400



40249. * Balatonszemes-fürdő, Felső sétány T3 1200



40250. 1935 Balatonszemes-fürdő, Bagoly T2/3 1800



40251. Balatonszéplak (S íófk), Fogaskerékgy T3 1400

Weboldalunkon a zárás pillanatáig licitálhat és követheti tételei állását!



40252. ☒ 1948 Balatonvilágos, Penzió (fl) T T2/3 **1600**



40253. ☒ Balatonvilágos, Székesfővárosi údulót T4 **1000**



40254. ✳ 1935 Balf (Sopron), Fürdő szálloda, ho T3 **6500**



40255. ✳ Bánhida, Turul emlékmű (EK) T2/3 T2/3 **1000**



40256. ☒ Bánréve, Római katolikus templom, u T2 **1000**



40257. ☒ Bánréve, vasútállomás, Gróf Serén T2/3 **3000**



40258. ☒ 1939 Bánréve, Református templom, T3 **1600**



40259. ☒ 1941 Bánréve, római katolikus templom T2/3 **2000**



40260. ☒ Baracs, Széchenyi-telepi római kató T2/3 **2400**



40261. ✳✳ Barátrét, tanya T1/2 T1/2 **1400**



40262. ✳✳ Barátrét, tanya T1/2 T1/2 **1600**



40263. ✳✳ Barátrét, tanya T1/2 T1/2 **1400**



40264. ☒ 1922 Barcs, Széchenyi utca, Drávavidék T **800**



40265. ☒ 1911 Barcs, pályaudvar, vasútállom T2/3 **4000**



40266. ☒ 1914 Bárdudbük, Bárdudvarnok; Gosz T4 **1800**



40267. ✳ Békéscsaba, Posta palota, Múzeum T2/3 **1000**



40268. ✳✳ Békéscsaba, Andrassy út, Krayér üzlet T1 **1400**



40269. ✳ Békéscsaba, Csaba; Járásbíróság, s T3/4 **7500**



40270. ☒ 1904 Békéscsaba, Csaba; Széchenyi T2/3 **7500**



40271. ☒ 1939 Békéscsaba, látkép, templom (T2/3 **1600**

NO IMAGE

40272. ✳ Békéscsaba, Békéscsabai Irodaház m T1 **1600**

NO IMAGE



40275. ✳ 1903 Berzence, Görög Festetics vadászház T2/3 **3000**

NO IMAGE

40276. ✳ Besenyőtelek, Besenyőtelek; iskola é T2 **2400**



40277. ✳✳ Besenyőtelek, utca T1 T1 **1200**



40274. ☒ 1943 Berettyóújfa, Városháza. Adl T2/3 **2400**



40279. ✳✳ Besenyőtelek, faloklór (EK) T2/3 T2/3 **2000**



40280. ✳ 1931 Biatorbágy, Torbágy; Felrobb T2/3 **11000**



40281. ✳✳ Bodrogolaszi, Görög Lónyay kastély, M T2 **5000**



40282. ☒ Bodrogolaszi, kastély, kiadja Wlaszlo T2/3 **1400**



40283. ✳✳ Bonyhád, Központi szálloda T1/2 T1/2 **1400**

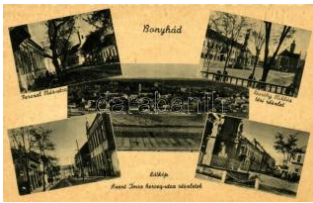

40284. ** Bonyhád, Perczel Mór utca, Horthy T1/2800



40285. ** Bonyhád, Immaculate intézet, kápo T2/31400



40286. * Borsodnád, Le mezgyári római kato T2 1000



40287. * Budakeszi, Erdő utca, Rapolter István ü T2500



40288. ☒ 1927 Budakeszi, Mária-művek, Makkosm T3800



40289. ☒ Budakeszi, Erzsébet sanatórium (E T2/31400



40290. * 1918 Budakeszi, Petőfi utca. Neuma T3/44000



40291. ** Budakeszi, Erzsébet királyné sanatórium T21000



40292. ☒ 1920 Budakeszi, sanatórium, Jánosh T21400



40293. * Budaörs, Kőzforgalmi repülőtér, néme T3 3200



40294. *** Budapest - 2 3 db régi képeslap vegy 1800



40295. *** Budapest - 6 db régi képeslap vegye 1200



40296. *** Budapest - 5 db régi képeslap beker 1600



40297. * ☒ Budapest - 2 db második világháború 2400



40298. * Budapest éjjel Kosmos S. IX. litho (E T2/31800



40299. ☒ Budapest, rakpart hordókkal, gőzha T2/3 2600



40300. ☒ Budapest éjjel, Kosmos litho (EK) T 2/3 1800



40301. ** Budapest, Ezredéves Országos Kiállítás T2 3200



40302. ** Budapest, Ezredéves Országos K T2/3 3200



40303. ** 1926 Budapest, Cserkészcsop T2/3 2000

NO IMAGE



40304. ☒ 1928 Budapest, v. illa. photo T2/3 T2/3 2000



40305. * Budapest, este, tüzijáték, photo T1/2 T1/2 1400



40306. ** Budapest, Magyar Kommunista felv T2 2000



40307. ☒ 1922 Budapest, Légi felvétel a Gellérth T25000



40308. ☒ 1911 Budapesti üdvözlő - leporello sz T34000



40309. * Budapest leporello tokban T2/3 T2/3 2000



40310. ☒ 1910 Budapest, Királyi vár, ingahajó T2/31600



40311. ** Budapest, Duna-i látkép T2 1600



40312. ☒ Budapest T2 T2 900



40313. ** Budapest, Duna part (EK) T2/3 T2/3 1000



40314. ** Budapest, Duna part (EK) T2/3 T2/3 1000



40315. ☒ Budapest, éjszakai látkép T2/3 T2/3 1000

Rengeteg érdekes tétel az egyéb gyűjtési területek anyagában!



40316. * Budapest T2/3 T2/3 **800**



40317. * Budapest, Buda és Pest a Gellérthegy T4 **1000**



40318. ☒ Budapest, a buda i oldal lát képe éjszak T3 **1000**



40319. ** Budapest, kilátás a Szent Gellért hegy T2 **1000**



40320. ☒ Budapest, kilátás a Bazilika felé, Div T2/3 **1000**



40321. ☒ Budapest, Dunarészlet, kiadja Neuma T2 **1400**



40322. ** Budapest, lát képe a királyi várból, Sa T2 **1000**



40323. ☒ Budapest, lát képe, éjszaka (EK) T2/3 T2/3 **800**

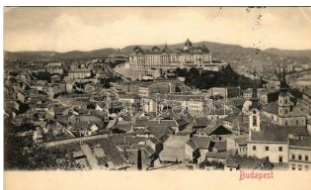

40324. ☒ 1912 Budapest lát képe a királyi várra T2/3 **5500**



40325. ☒ 1902 Budapest, Buda részlet, hajók T2/3 **5500**



40326. ☒ 1899 Budapest, kilátás a Krisztinaváros T2 **5500**



40327. ☒ 1907 Budapest, lát képe T1/2 T1/2 **5500**

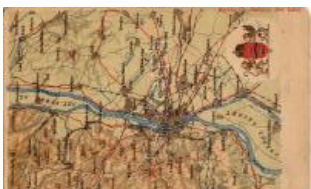

40328. ** Budapest térképe, cimere. Kiadja Ká T2/3 **5500**



40329. ☒ 1899 (Vorläufer) Budapest, lát képe (k T2/3 **3000**



40330. ** 1935 Budapest, Pázmány Péter E T1/2 **1400**



40331. ** Budapest, Erzsébet híd budai rom T2/3 **1400**



40332. ☒ 1915 Budapest, Erzsébet híd T2 T2 **1400**



40333. ** Budapest, Erzsébet híd. Prága A T2/3 **1800**



40334. * Budapest, Horthy Miklós híd, villamo T2/3 **2000**



40335. ☒ 1956 Budapest, Kossuth híd. Képzőmű T3 **1000**



40336. ☒ 1905 Budapest, lát képe a Lánchídra T2/3 **5500**



40337. ☒ Budapest, Lánchíd T2 T2 **1000**



40338. ** Budapest Lánchíd, Mátyás templom T2 **1600**



40339. ** Budapest Lánchíd a királyi várral, r T2/3 **1600**

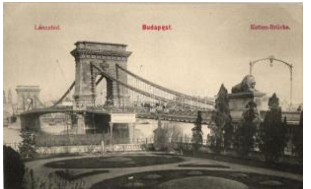

40340. ** Budapest, Lánchíd, budai hídfő, hajó T2 **1400**



40341. ** Budapest, Lánchíd T2/3 T2/3 **1000**



40342. ☒ 1908 Budapest, Lánchíd, kilátás a Baz T2 **1000**



40343. ☒ 1914 Budapest, Lánchíd, villamos, "Vi T2 **2200**



40344. ** 1919 Budapest, Lánchíd, 7-es villa T2/3 **2200**



40345. ☒ 1919 Budapest, Lánchíd, 31-es villam T2/3 **2200**



40346. ☒ Budapest, Lánchíd, Képzőművészeti T2/3 **800**



40347. ** Budapest Lánchíd, Mátyás templom T1/2 **1600**

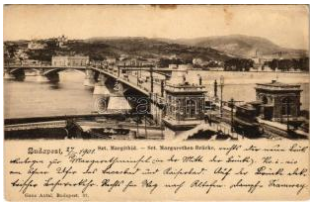

40348. ** Budapest Szt. Margithíd T2/3 T2/3 5500



40349. Budapest, Margit híd T2 T2 1000



40350. * 1912 Budapest I. Döbrentei tér, Tabán T34000



40351. Budapest I. Szent István körm T2/3 5000



40352. Budapest I. Gyengeelméjűek m T2/3000



40353. Budapest I. Kir. várrészlet, Turu T2 1000



40354. * 1908 Budapest I. Krisztina körút, villam T47500



40355. * Budapest I. Halászbástya. O.M. Kir. lp T2 2200



40356. Budapest I. Mátyás templom, Bu T31000



40357. * 1912 Budapest I. Krisztina tér, cukrá T2/3 5000



40358. Budapest I. Gellérthegyi főljárát, T23200



40359. ** Budapest I. A Vár legregibb háza, K T1 5000



40360. ** Budapest I. Ezredéves Országos K T2/3200



40361. Budapest I. Kilátás a Gellérth T2/3 9500



40362. ** Budapest I. Szt. Gellérthegyi feljár T2/38500



40363. * Budapest I. Tabán, Krisztina körút, K T2/3 8500



40364. * Budapest I. Várhegy T2 T2 5500



40365. Budapest I. Várkertrészlet a r T2/35500



40366. Budapest I. Az új királyi vár, a T2/3 5500



40367. Budapest I. Királyi vár, pesti rakpart Ka T32000



40368. Budapest I. Halászbástya (EB) T3 T3 1000



40369. ** Budapest I. Dísz tér, Honvéd szob T2/31600



40370. ** Budapest I. Szent György tér, Hon T2/3 2000



40371. Budapest I. Mátyás templom T2 T2 1000



40372. ** Budapest I. Vilmos Császár út (Baj T2/3 1000



40373. Budapest I. Koronázó templom, T2 1200



40374. Budapest I. Várkertrészlet a Turullal ma T2/31200



40375. ** Budapest I. Halászbástya, Magyar T1/21000



40376. Budapest I. Várkertrészlet a Turullal. 8 T2 1400



40377. Budapest I. Királyi vár és Lánchíd T2 T2 1000



40378. * Budapest I. Koronázó templom, H. Koc T21800



40379. Budapest I. (EK) T2/3 T2/3 1000

Megnyílt megújult webshopunk! Folyamatosan bővülő kínálat!



40380. ☒ Budapest I. Sze-
nt István szobor T2 T2 **1000**



40381. ✱ Budapest I. Királyi
vár T2 T2 **1000**



40382. ✱✱ Budapest I. Hon-
védelmi minisztérium T2/3 **9000**



40383. ✱✱ Budapest I. Vár-
, Hadtörténelmi múzeum T2 **2000**



40384. ✱✱ Budapest I. kilá-
tás a Gellérthegyről T2 **2000**



40385. ☒ Budapest I. M. ki-
r. Vártestőrség. Kalló T2 **2600**



40386. ✱ Budapest I. Duna
látkép, budai és p T2/3 **2800**



40387. ✱ Budapest I. Bomb-
a tér (ma Batthyány) T3/4 **15000**



40388. ✱ Budapest I. Tabán
, Villa épület az Orom T2 **2400**



40389. ✱✱ 1941 Budapest
I. Az 1848-49-es s T1/2 **24000**



40390. ✱ Budapest I. Gellé-
rthegy, Tabán, Király T2/3 **34000**



40391. ✱✱ Budapest I. Csi-
kós szobor T2/3 T2/3 **1800**



40392. ✱✱ Budapest I. Hel-
yőrségi templom T2/3 **1400**

NO IMAGE

40393. ✱ Budapest I. Alagú-
t, Lánchíd, Takarékp T4 **3000**

NO IMAGE

40394. ☒ 1905 Budapest I.
Budai alagút (szaka) T3 **2800**

NO IMAGE

40395. ☒ 1899 (Vorläufer)
Budapest I. Királyi vá T3 **2400**



40396. ☒ 1939 Budapest I.
Özv. Tóty György T2/3 **2400**



40397. ☒ Budapest I. Királyi
vár télen T2 T2 **1400**



40398. ☒ 1899 (Vorläufer)
Budapest I. Duna b T2/3 **32600**



40399. ✱✱ Budapest I. Sav-
oyai Jenő szobra. T2/3 **15000**

NO IMAGE

40400. ☒ 1909 Budapest I.
Királyi vár. Eisler G T2/3 **3200**



40401. ☒ 1914 Budapest II
. M. kir. rovtani álló T3 **4000**



40402. ✱✱ Budapest II. Lip-
ótmező, Orvadás T2/3 **5000**



40403. ☒ 1915 Budapest II
. Pasaréti út 25. sz., T3 **5000**



40404. ☒ 1902 Budapest II
. Lipótmező, Hűvös T2/3 **5000**



40405. ☒ 1901 Budapest II
. Hűvösölgy, Holtz T2 **5000**



40406. ✱✱ Budapest II. Kil-
átás a Pasarétről a Z T2 **12600**



40407. ✱✱ Budapest II. Hű-
vösölgy, piknikező t T2 **4000**



40408. ✱✱ Budapest II. Pa-
sarét, Szent Ferenc T1 **2800**



40409. ✱✱ Budapest II. Ca-
sino Kávéház bels T1/2 **5000**



40410. ☒ 1915 Budapest II
. Hűvösölgy, villam T2/3 **4000**



40411. ✱✱ Budapest II. Élő-
Ferenc fűszer és c T2/3 **5000**



40412. ☒ Budapest II. Hid egkút, Pesthidegkú T2/35000



40413. ☒ 1916 Budapest II . Hűvösvölgy villam T2/37500



40414. ☒ Budapest II. Szén a tér, gyógyszerár T2/3 5000



40415. ☒ 1900 Budapest II . Hűvösvölgy, Villam T2 3800



40416. ☒ 1907 Budapest II . Margit körút (EB) T T3 5500



40417. ☒ 1905 Budapest II . Hűvösvölgy (EK) T2/3 5500

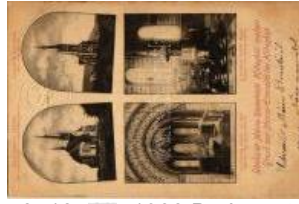

40418. ☒ 1900 Budapest II . Máriaremete Hidegkú T2800



40419. ** Budapest II. Ma rgit körút éjjel, vill T2/3 12000



40420. ☒ 1901 Budapest II . Máriaremete, A T2/3 12000



40421. ☒ 1902 Budapest II . Lukácsfürdő (EK) T2/3 5500



40422. ☒ 1900 Budapest II . Szt. Lukács- és C T2/35500



40423. ☒ Budapest II. Mári aremete, Kegyetempl T2/3900



40424. ☒ Budapest II. Ma gar Szentföld, Betleh T1/2900



40425. ** Budapest II. Gó lgotai kápolna, Kál T2/3 1400



40426. ☒ 1904 Budapest II . Hűvösvölgy, villam T2/3400



40427. ** Budapest II. Ma gar Szentföld, Betle T31600

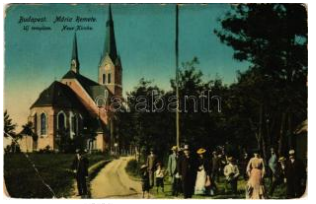

40428. ☒ 1919 Budapest II . Máriaremete, új te T3/42000



40429. ** Budapest II. Hű vösvölgy, gyermek T2/3 2000



40430. ** Budapest II. Ró zsadomb, Az Új Id T2/3 2400



40431. ☒ 1906 Budapest II . Hidegkút, Pesthid T2/32800



40432. ☒ 1906 Budapest II . Ferts Aladár-féle T2/3 3000



40433. ☒ 1934 Budapest II . Manréza férfi lelk T2/3 1000



40434. * Budapest II. Aero lith udvar Európá T2/3 14000



40435. ☒ 1921 Budapest II . Ró zsadomb, Misk T2/33400



40436. ☒ 1937 Budapest II . Császár fürdő és sz T22600



40437. ☒ 1911 Budapest II . Szent Lukács fürdő T3 1400



40438. ☒ 1937 Budapest II . Császárfürdő (EB) T3 1800



40439. * Budapest II. Úttör ővasút, Hűvösvölgy T2/3 1400



40440. ** Budapest II. Rákóczi templom T1 3000



40441. ** Budapest II. Ró zsadomb, Rákóczi T2/3 1600



40442. ☒ 1901 Budapest II . Római fürdő, Róm T2/35000



40443. ** Budapest III. Ób uda, Korona tér, B T1/2 5000

Kérjük telefonos és írásbeli ajánlatait időben adja le!



40444. ** Budapest III. Óbuda, Fő tér, 5-ös és T15000



40445. 1908 Budapest II. l. Kerületi m. kir. ál T2/3 5000



40446. 1903 Budapest II. l. Óbuda, Mária-kő k T2 3400



40447. * Budapest III. Aquincumi ásátások, A T3/45500



40448. ** Budapest III. Csillaghegyi Árpád str T1 1200



40449. * Budapest III. Pálvölgyi barlang, bel T2/3 16000



40450. * 1942 Budapest III. Csillaghegyi gyógy T2/31600



40451. ** Budapest III. Aquincumi ásátások, T2/3 1000



40452. ** Budapest III. Óbuda-Újlaki Ágostai hi T2 1400



40453. 1908 Budapest III. Aquincum, északi oszlop T21600



40454. ** Budapest III. Aquincumi ásátások és T1 1400



40455. ** Budapest III. Pálvölgyi cseppkőbar T1/2 1600



40456. 1908 Budapest III. Csillaghegy Árpád str T2/31400



40457. 1908 Budapest III. Óbuda, Szentendrei út, M T27000



40458. * Budapest III. Római fürdő, Rómaifürdő T3 1800



40459. ** Budapest III. Óbuda, Luiza (Lujza) gó T24800



40460. ** Budapest IV. Újpest, Chinoi gyár T2/3 5000



40461. * Budapest IV. Újpest, Nagy László Há T1/22200

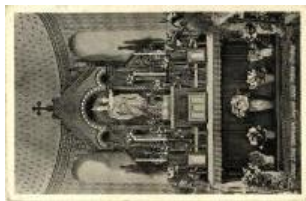

40462. 1908 Budapest IV. Újpest, Jézus szíve te T2/3 1000



40463. ** Budapest IV. Káposztásmegyér, ló T2/3 6000



40464. 1917 Budapest IV. Újpest, Árpád út, T2/3 8000



40465. 1899 (Vorläufer) Budapest V. Igazság T33000



40466. ** Budapest V. Országyűk az Orsz T2/3 4000



40467. 1906 Budapest V. Mátyás Pince bel T2/3 5000



40468. * Budapest V. Lénárt Anna Deák téri h T2/35000



40469. ** Budapest V. Piarista ház 1913-ban le T14000



40470. 1908 Budapest V. Szabadság tér, irreden T2/31200



40471. ** Budapest V. Keresztes Ede Pilsen T2/3 5000



40472. 1909 Budapest V. Kristóf (Krisztof) tér T34000



40473. 1903 Budapest V. Fiume kávéház a M T25000



40474. * 1913 Budapest V. Kigyó tér, Klotild pa T31000



40475. * 1910 Budapest V. Ferenc József (B) T2/3 1000



40476. ** Budapest V. M
átyás Pince étterem T2/3400



40477. 1898 (Vorläufer)
Budapest V. Deák té T24200



40478. 1905 Budapest V
. Városház tér, Els T2/3 5500



40479. * Budapest V. Szer
vita templom T1/2 T1/2 5500



40480. ** Budapest V. Eg
yetem utca 5. Erzséb T41600



40481. 1901 Budapest V
. Gizella tér (Vörösm T2/3800



40482. ** Budapest V. Vá
ci utca (EM) T2/3 T2/3 5500



40483. * 1908 Budapest V
. Szabadságtér T2 T2/3 5500



40484. ** Budapest V. Pe
tőfi szobor, litho. H T2/3 5500



40485. ** Budapest V. Sz
abadság tér. Kiadja T 2500



40486. ** Budapest V. Ez
redéves Országház K T2 3200



40487. ** Budapest V. Fe
renc József tér és az T23200



40488. ** Budapest V. Vá
ci körút éjjel, Sze T2/3 12000



40489. ** Budapest V. Kíg
yó tér éjjel, Erzsébe T212000



40490. * Budapest V. Rudo
If rakpart. Szecesszi T4 9500



40491. ** Budapest V. Fe
renc József rakpart, T2 8500



40492. ** Budapest V. De
ák Ferenc tér, Lich T2/3 8500



40493. 1911 Budapest V
. Klotild főhercegnő p T21600



40494. * Budapest V. Szer
vita tér a volt Török T2/33000



40495. 1911 Budapest V
. Ferenc József tér, M T21000



40496. 1901 Budapest V
. Deák Ferenc szö T2/3 1600



40497. 1901 Budapest V
. Petőfi szobor T2 T2 1000



40498. * Budapest V. Pető
fi tér és korzó, rakp T1/21400



40499. ** Budapest V. Vá
rmegyeház. Műemlé T1 1400



40500. ** Budapest V. Sz
ent István templom T2/31000



40501. 1908 Budapest V. Szt.
István templom. Ma T2 1000



40502. 1912 Budapest V
. Kossuth Lajos utc T2/31400



40503. 1914 Budapest V
. Országház T2/3 T2/3 1000



40504. 1932 Budapest V
. Apponyi tér, Kossu T2 1800



40505. 1927 Budapest V
. Szabadság tér, villa T21400



40506. ** Budapest V. Sz
abadság tér, villamo T1 1400



40507. 1929 Budapest V
. Petőfi tér, villamos, T2 1400

Lindner és Kobra termékek teljes választékban megrendelhetők irodánkban vagy



40508. ☒ 1914 Budapest V. Klotild paloták, ü T2/31000



40509. ☒ 1903 Budapest V. Kossuth Lajos utc T2/33000

eből



40510. ** Budapest V. Pe tőfi szobor T2/3 T2/3 2000



40511. ** Budapest V. Sz abadság tér, Tőzsde T2 1600



40512. ☒ 1909 Budapest V. Kossuth Lajos utca T4 1400



40513. * Budapest V. Duna parti sétány (ragas T2/3 2800



40514. ☒ 1926 Budapest V. Országház, Parla T2/3 1600



40515. ** Budapest V. Kossuth szobor leleplezésének emlékére T2/3 1800



40516. ** Budapest V. Elf ogott orosz ágyúk T2/3 6000



40517. * 1916 Budapest V. Hotel Dunapalota R T32400

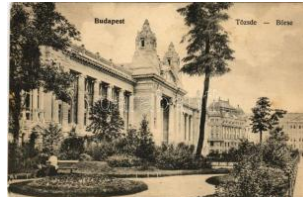

40518. ☒ 1907 Budapest V. Tőzsde (EM) T3 T3 1000



40519. ☒ 1912 Budapest V. Károlyi Mihály gróf T2 2800



40520. * 1941 Budapest V. Mátyás pince, belső T22600



40521. * 1915 Budapest V. Kigyó tér a Klotild T2/32800



40522. ☒ Budapest V. Belvárosi Ferencsek t T2/3 1400



40523. ☒ 1959 Budapest V. Március 15. tér. K T2/31000



40524. ☒ 1901 Budapest V. I. Fővárosi Orpheum T3 1400



40525. ☒ 1900 Budapest V. I. Andrássy úti Erzsé T34000



40526. ☒ 1909 Budapest V. I. Nyugati pályaudv T2/35000

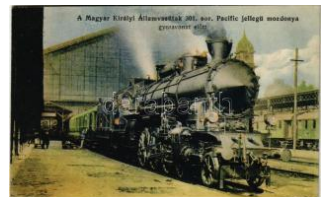

40527. ** Budapest VI. Nyugati pályaudvar, T2/3 5000



40528. ☒ 1926 Budapest V. I. Nagymező utca, B T3 1400



40529. * 1922 Budapest V. I. Drechsler étterem T2/3 2800



40530. ** Budapest VI. Rákosi Kálmán Cairo T2 2600



40531. * Budapest VI. Oktogon tér, Prindl Nán T2/35500



40532. ☒ 1900 Budapest V. I. M. Kir. Operaház T3/41000



40533. ** Budapest VI. Andrássy út, Pesti Ha T2/35500



40534. * Budapest VI. Váci körút (Bajcsy-Zs T2/3 12000



40535. ** Budapest VI. Andrássy út éjjel. Hu T2/312000



40536. ** Budapest VI. Drechsler palota (B T2/312000



40537. * Budapest VI. Nyugati pályaudvar, villa T2 2000



40538. ** Budapest VI. Operaház. Emb. T2 T2 1400



40539. ☒ 1904 Budapest V. I. Nyugati pályaudva T2 1600



40540. 1918 Budapest V I. Zeneakadémia T2 T21000



40541. 1912 Budapest V I. Váci körút (Bajcsy T2/3 1000



40542. 1913 Budapest V I. Váci körút (Bajcsy- T21000



40543. Budapest VI. An drássy út T2 T2 1000



40544. Budapest VI. An drássy út, M. kir. ope T21000



40545. Budapest VI. An drássy út, M. kir. o T2/3 1000



40546. Budapest VI. N yugati pályaudvar, T2/3 1600



40547. 1898 Budapest V I. Andrássy út, M. kir T2 2000



40548. 1920 Budapest V I. Andrássy úti kör T2/3 1000



40549. Budapest VI. M . kir. Opera T1/2 T1/2 800



40550. Budapest VI. An drássy út, villamos, S T21200

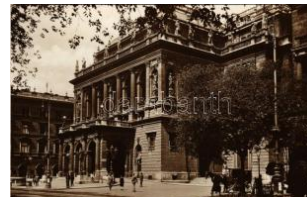

40551. Budapest VI. M . kir. Operaház T2/ T2/3 1400

NO IMAGE

NO IMAGE

40552. 1899 (Vorläufer) B udapest VI. Andrass T3 2400

40553. 1915 Budapest V I. Andrássy út, Kod T2/3 2400

40554. 1908 Budapest V I. Teréz körút és Pod T22600

40555. Budapest VI. An drássy út, villamos, T T41800



40556. 1907 Budapest V I. Teréz körút és P T2/3 3600



40557. Budapest VI. M. k ir. Operaház télen T2/3 1400



40558. 1911 Budapest V II. Keleti pályaudva T2/3 1000



40559. Budapest VII. S zabómunkások Szak T22600



40560. 1915 Budapest V II. Erzsébet körút, Le T35500



40561. Budapest VII. Ker epesi út éjjel, Kóz T2/3 12000



40562. 1915 Budapest V II. Rákóczi út, villam T2/3 400



40563. Budapest VII. E rzsébet és Teréz kör T2 1200



40564. Budapest VII. G róf Apponyi Albert Po T22000



40565. Budapest VII. Ba ross tér, Rákóczi ú T2/3 1800

NO IMAGE

40566. 1902 Budapest V II. Erzsébetvárosi tem T3800



40567. 1911 Budapest V II. Dr. Batizfalvy-féle T2 3000



40568. 1906 Budapest V III. Bodó kávéház. Jó T25000



40569. 1912 Budapest V III. Tisztviselőtelepi m T3000



40570. 1907 Budapest V III. Rákóczi tér, Vá T2/3 5000



40571. 1913 Budapest V III. Tihanyi József "B T2 4000

Lindner és Kobra termékek teljes választékban megrendelhetők irodánkban vagy



40572. ☒ 1940 Budapest VIII. Baross Kávéház T22400



40573. ☒ 1903 Budapest V III. Baross utca, Ül T2/3 5500



40574. ✱✱ Budapest VIII. K ossuth-mauzózeum T2/35500



40575. ☒ 1910 Budapest V III. Kálvin tér éjjel T2/3 12000



40576. ✱✱ Budapest VIII. Nemzeti Ruhaház a T2/312000



40577. ☒ Budapest VIII. Rákóczi út, villamoso T2/3 1400



40578. ☒ 1900 Budapest V III. Erzsébet körút, n T2 1600



40579. ☒ 1916 Budapest V III. Erzsébet körút, T2/3 1400



40580. ✱✱ Budapest VIII. Kálvin tér (Calvin), v T2/3 1600



40581. ☒ 1913 Budapest V III. Múzeum körút és T2 1000



40582. ✱✱ Budapest VIII. Rákóczi út, villamos T2/3 1000



40583. ☒ 1916 Budapest V III. Erzsébet körút, fo T21400



40584. ☒ 1925 Budapest V III. Józsefváros, te T2/3 2000



40585. ☒ Budapest VIII. Rákóczi út, villamosok, T21600



40586. ☒ 1909 Budapest V III. Múzeum körút, T2/3 1400



40587. ☒ Budapest VIII. Rákóczi út, villamoso T2/3 1600



40588. ✱✱ Budapest VIII. Baross tér, Rákóczi T2/3 1200



40589. ✱ Budapest VIII. Baross tér, MAV hiva T2/3 5500



40590. ✱✱ Budapest VIII. Micheller vendéglő, ét T33000



40591. ✱ 1909 Budapest V III. Kálvin tér, fiáker. T3 1800



40592. ✱✱ Budapest VIII. Ezeréves Országos K T2000



40593. ✱ 1898 (Vorläufer) Budapest VIII. Kerepe T32800



40594. ✱ Budapest VIII. Ossuth Mauzózeum a T2 3000



40595. ☒ Budapest IX. Üllői út, Iparművészeti T2/3 1400



40596. ☒ Budapest IX. Órökimádás templom az T21600



40597. ☒ 1908 Budapest IX. Vármház körút, Vás T2 3000



40598. ☒ 1944 Budapest IX. Boráros tér, Horthy T2 2600



40599. ✱ 1914 Budapest IX. Vármház körút, Vá T2/31400



40600. ✱✱ Budapest IX. Péterfalvi híd, villamosok, a T21400



40601. ✱✱ Budapest IX. Vármház körút, Vásárcs T4 6000



40602. ☒ 1909 Budapest IX. Üllői út, Iparművé T2/31200

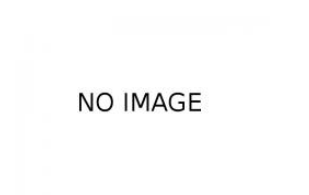

40603. ☒ 1943 Budapest IX. Lónyay kávéház "A T3 3000



40604. ✳ Budapest X. Har mat utcai munkásszá T41400



40605. ☒ 1903 Budapest X . Kőbányai előjáró T2/3 3000



40606. ☒ 1907 Budapest X . Kőbánya, Kaszinó T2/35000



40607. ☒ 1911 Budapest X . Kőbánya, Gyűjtőf T2/3 5000



40608. ☒ 1899 (Vorläufer) Budapest X. Kőbán T2/35000

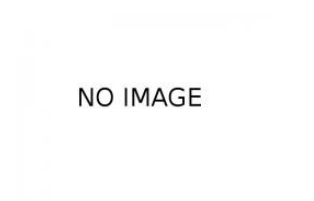

40609. ☒ 1916 Budapest X I. Új Műgyetem. " T2/3 2000



40610. ✳✳ Budapest XI. H otel Gellért szálloda, T1 1000



40611. ✳✳ Budapest XI. Fe hérvári út és Mész T2/3 2000



40612. ☒ 1943 Budapest X I. Sashegy, Notre Da T32000



40613. ✳✳ Budapest XI. Sz ent Imre szobor T2 T2 2000



40614. ✳✳ Budapest XI. Sz entimre város, Cisz T1/21400



40615. ✳ Budapest XI. Gell ért fürdő és szálló (E T31000



40616. ✳✳ Budapest XI. Lá gymányosi részlet T2/3 5500



40617. ☒ 1902 Budapest X I. Gellérthegy, hajók T25500



40618. ☒ 1930 Budapest X I. Szent Imre szobor T2 2000



40619. ✳✳ Budapest XI. A Szent Gellért fürdő é T12400



40620. ☒ Budapest XI. Kis Rabló söröző, terasz T22400



40621. ✳✳ Budapest XI. G ellért gyógyfürdő, pe T1 2200



40622. ☒ 1930 Budapest X I. Szent Imre szobor T 2800



40623. ✳ Budapest XI. Lá gymányosi sporttele T2/34000



40624. ☒ 1947 Budapest X I. Látkép a kivilágít T2/3 1000



40625. ☒ 1938 Budapest X II. Svábhegy, Sváb T2/32200



40626. ☒ 1951 Budapest X II. Szabadsághegy T2/3 1400

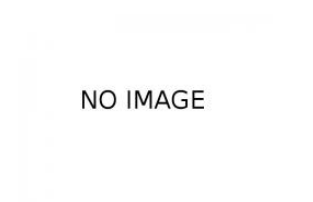

40627. ☒ 1916 Budapest X II. Svábhegy fogas T2/3 8000



40628. ✳ Budapest XII. Far kasvölyg, Ördögórom T32200

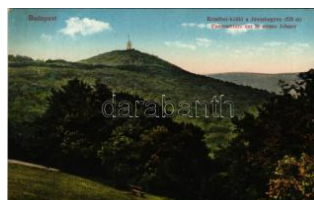

40629. ✳✳ Budapest XII. E rzsébet kilátó a Jáno T21200



40630. ☒ 1957 Budapest X II. Csillebérci Uttörő T2 1000



40631. ✳ Budapest XII. Zug liget, Remete-sziki T2/3 2800



40632. ✳ 1911 Budapest X II. Jánoshegy, Erzsé T3 2000



40633. ☒ 1899 (Vorläufer) Budapest XII. Svábh T4 2000



40634. ✳✳ Budapest XII. Z ugliget, BKVT 72- T2/316000



40635. ✳✳ Budapest XII. S vábhegy, Normafa m T22400

Kérjük telefonos és írásbeli ajánlatait időben adja le!



40636. ** Budapest XII. Svábhegyi szanatóri T3 **1000**

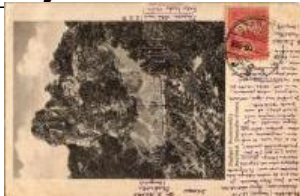

40637. Budapest X II. Zugliget, Remetes T4 **1000**



40638. ** Budapest XII. F arkasvölgy, Ördögör T1 **2200**



40639. Budapest X II. Zugliget, Laszlovs T2 **2400**



40640. Budapest X II. Svábhegy, Nagy T2/3 **35000**



40641. Budapest X II. Zugliget, Angolk T2/3 **1000**



40642. Budapest X II. Zugliget, Preisic T2/3 **1600**



40643. Budapest X II. Városmajor, Jéz T2/3 **2400**



40644. Budapest XII. Ma yer Ferenc árvahá T2/3 **5000**



40645. Budapest X II. Mayer Ferenc á T2/3 **5000**



40646. Budapest X II. Zugliget, villamo T2/3 **5000**



40647. Budapest X II. Svábhegy fogas T2/3 **4000**



40648. Budapest X II. Széchenyi hegy T2/3 **4000**



40649. Budapest X II. Zugliget, villamos T2 **5000**



40650. Budapest X II. Krisztinaváros, M T2/3 **4000**



40651. Budapest X II. János-hegy (Po T2/3 **5000**



40652. Budapest X II. Kilátás a Jánosh T2/3 **4000**



40653. Budapest X II. Babarcsi Schwa T2/3 **5000**



40654. Budapest X III. Margitsziget, spo T3 **1400**



40655. Budapest X III. Margitsziget, kávé T2 **1200**

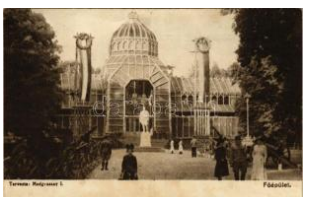

40656. Budapest X III. Margitsziget, Jó T2/3 **33000**

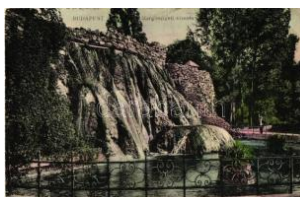

40657. Budapest XIII. Ma rgitszigeti vízesés T3/4 **1000**



40658. Budapest XIII. Vá ci út 19. Első Mag T2/3 **12000**



40659. Budapest XIII. V ígszínház. Taussig T2/3 **5500**



40660. Budapest X III. Margitszigeti ká T2/3 **32400**



40661. Budapest XIII. L áng L. Gépgyár rt. s: T2 **5000**



40662. Budapest X III. Margitsziget, Pan T2 **5000**



40663. Budapest X III. Szt. Margitszigeti T2 **1800**



40664. Budapest X III. Margitsziget, bejá T2 **5000**



40665. Budapest XIII. Ma rgitsziget, Alsó ven T2/3 **7500**

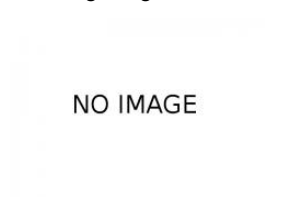

40666. Budapest X IV. Rákosfalva, Dr. V T3 **8000**

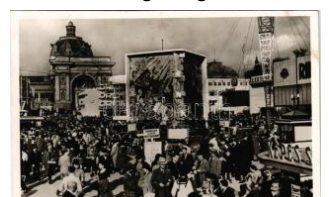

40667. Budapest X IV. Nemzetközi Vásá T2 **2000**

NO IMAGE



40668. * 1918 Budapest X IV. Székesfővárosi A T42000



40669. ☒ Budapest XIV. Városligeti fasor 9., Dr. T3 2600

NO IMAGE



40671. * Budapest XIV. Városliget, Budapesti T3/4 4000



40672. * 1932 Budapest X IV. Párizsi kert. Erz T3/42800



40673. ☒ 1899 (Vorläufer) Budapest XIV. Város T34000



40674. ** Budapest XIV. Városliget, Vajdahuny T3 1000



40675. ** Budapest XIV. Történelmi főcsoport T2/3 3200



40676. ** Budapest XIV. Városliget, Ezredéve T2/33200



40677. ** Budapest XIV. Városliget, Ezredéve T2/33200



40678. ** Budapest XIV. I. parcsarnok és korz T2/33200



40679. ** Budapest XIV. Városliget, Ezredéve T2/33200



40680. ** Budapest XIV. Városliget, Ezredéve T2/33200



40681. ** Budapest XIV. Városliget, Műcsarnok T2/3 3200



40682. ** Budapest XIV. L. ovag Wechselman T2/3 5500



40683. * Budapest XIV. Jáki kápolna a Városliget T21600



40684. ☒ Budapest XIV. Kovács Gyula vendég T2/31800



40685. ☒ 1930 Budapest X IV. Nemzetközi Vásár T22200



40686. * Budapest XIV. Székesfővárosi Állatkert T2/31400



40687. ☒ 1939 Budapest X IV. XXVIII. Országos T2/3800



40688. * 1918 Budapest X IV. Zuglói, Schretn T2/3 5000



40689. ** Budapest XIV. Városliget, Széchenyi T1/2 2400



40690. ☒ 1901 Budapest X IV. Ós-Budavár, bo T2/34000



40691. ** Budapest XIV. Városligeti színház (19 T) 14000



40692. ☒ 1914 Budapest X IV. Angol Park, Am T2/35000



40693. ** Budapest XIV. Angol Park, Krinolin T2/3 5000



40694. ** Budapest XIV. Rózsafű T2/35000



40695. * Budapest XV. Rákospalota, M. kir. út T2/34000



40696. ☒ Budapest XV. Rákospalota, Városház T2 2400



40697. ☒ 1915 Budapest X V. Rákospalota-Uj T2/35000



40698. ☒ Budapest XV. Rákospalota, Fő út, Fis T2 5000



40699. ** Budapest XV. Rákospalota, Wágner T25000

Megnyílt megújult webshopunk! Folyamatosan bővülő kínálat!



40700. ☒ 1914 Budapest XVI. Rákosszentmí T2 16000

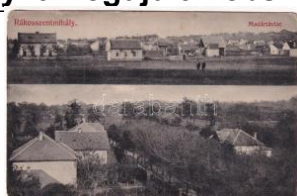

40701. ☒ 1911 Budapest X VI. Rákosszentmihál T3 9500



40702. ☒ 1911 Budapest X VI. Cinkota, villa. Go T3 9500



40703. * Budapest XVI. Rákosszentmihály, Rák T3 1000



40704. ☒ 1935 Budapest X VI. Rákosszentmihál T2 1600



40705. * 1902 Budapest X VI. Rákosszentmih T3/4 7500

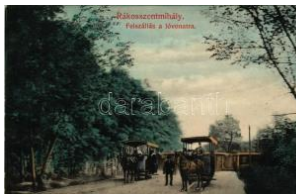

40706. * Budapest XVI. Rákosszentmihály, Fels T3 5000



40707. ☒ 1913 Budapest X VII. Rákosszaba, I T2/3 7000



40708. ** Budapest XVII. Rákoshegy, Erdős T2/3 2600



40709. ☒ 1909 Budapest X VII. Rákosszaba, Sz T2 5000

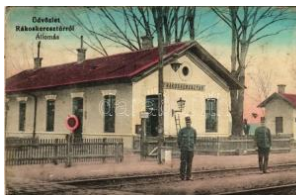

40710. * 1916 Budapest X VII. Rákoskeresztúr, T3 5000



40711. ** Budapest XVII. Rákosszaba, Rákos T2 5000



40712. ☒ 1904 Budapest X VII. Rákoskeresztúr T2/3 4000



40713. ☒ Budapest XVII. Rákosszaba, pályau T2/3 5000



40714. ☒ 1902 Budapest X VIII. Pestszentlőrinc, T3 5000



40715. ☒ 1934 Budapest X VIII. Pestszentlőrinc T2/3 3000

NO IMAGE



40716. * Budapest XIX. Kispest, Rendőrkapitá T2/3 2200



40717. ** Budapest XIX. K ispest, Erzsébet téri T2 2600



40718. ** Budapest XIX. K ispesti Athlétkai C T2/3 5000



40719. ☒ 1926 Budapest X IX. Kispest, Allami T2/3 5000



40720. ☒ 1915 Budapest X IX. Kispest, Wekerle T2 5000



40721. ** Budapest XIX. K ispesti Athlétkai C T3/4 5000



40722. ☒ 1902 Budapest X X. Pestszenterzsébe T2 4200



40723. ** Budapest XX. Pestszenterzsébet, Pest T2 2000



40724. * Budapest XXI. Csépel, közsegháza, ut T4 5000



40725. * Budapest XXI. Csépel, Posztógyár, 'K T4 5000



40726. ** Budapest XXI. Csepel, Posztógyár, 'K T4 5000



40727. * Budapest XXII. Budafok, Francois pe T2/3 3000



40728. ☒ 1902 Budapest X XII. Nagytétény, Lő T2/3 5000



40729. ☒ 1904 Budapest X XII. Budafok, Krem T2/3 6000



40730. * Budapest XXII. Budafok, Posta-szanató T2 1600

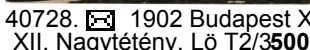

40731. ☒ 1903 Budapest X XII. Budafok, Törle T2/3 8500



40732. ** Budapest XXII. Nagytétény, Fehé T2/38500



40733. * Budapest XXII. Budafok, Péter Pál u T2/312000



40734. * 1903 Budapest X XII. Nagytétény, Té T3 12000



40735. ** Budapest XXII. Kistétény, Budatété T312000



40736. ** Budapest XXII. Kistétény, Budatété T312000



40737. 1917 Budapest X XII. Budafok, Temp T2/35500



40738. 1909 Budapest X XII. Nagytétény, Sze T2 5000



40739. * 1913 Budapest X XII. Budafok, Frohne T35000



40740. * Budapest XXIII. Soroksár, Duna rész T2/35500



40741. 1937 Bugac (Kecskemét), Déli pihen T2/31400



40742. 1910 Bük, Bück; Petresitcs vízimalom T31000



40743. 1900 Bük, Bück; Római katolikus tem T312000



40744. 1916 Cegléd, Gubody kertí vigadó (T2/3 4000



40745. * 1906 Cegléd, Kosuth szobor. Nagy T2/31400



40746. Cegléd T2 T2 1 200



40747. * Cegléd, Gubody kert és szobor (EK) T2/3900



40748. * 1901 Cegléd, Római katolikus iskola, F T3 7500



40749. 1909 Celldömölk, Kossuth Lajos utc T3/46500



40750. ** Celldömölk, Római katolikus templom T3 2000



40751. ** Csanád vármegye térképe. Kiadja K T4 6500



40752. 1905 Csanádpalota, Községháza, étte T3 7500



40753. 1944 Cserépfalu, Református templom T2/3 1400



40754. ** Csesznek, vár, kilátás a várból (ap T3/41200



40755. * 1929 Csevice forrás völgye, cserkészt T2 2000

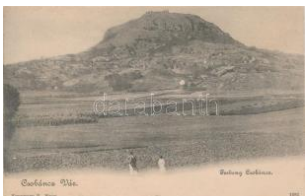

40756. ** Csobánc, Vár (ázott / wet damage) T4 1000



40757. Csobánka, Hubertus és Szentkúti kápolna T32000



40758. ** Csobánka, Szentkúti kápolna, kiad T2/32000



40759. ** Csobánka, Hubertus kápolna, kiadja T22000

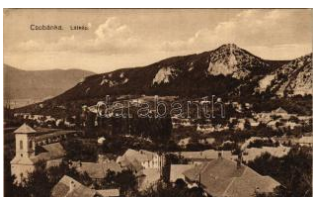

40760. 1936 Csobánka, látkép. Majer Jakab T3 3000

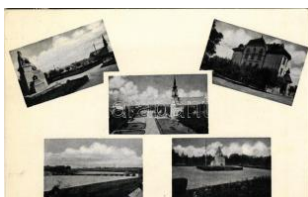

40761. 1941 Csongrád, részletek. Bózvár k T2/31600



40762. 1902 Csupak, Rannolder kastély. Kam T2/3500



40763. 1899 (Vorläufer) Csorna, Leány iskola T2/39500

Lindner és Kobra termékek teljes választékban megrendelhetők irodánkban vagy



40764. ☒ 1901 Csorna, Szent István tér, Ho T2/3 9500



40765. ☒ 1917 Csupgó, Takarékpénztár palota. T3 1400



40766. ✱✱ Csupgó, Református reál gimnázium T3 1000



40767. ☒ Debrecen, Református kistemplom, Pir T2 1200



40768. ✱✱ Debrecen, Kossuth-szobor, Református T2 1600



40769. ☒ Debrecen, Árpád téri református templom T2/3 2000



40770. ☒ Debrecen, Ferenc József út, Konts T2/3 2000



40771. ☒ Debrecen, Déry m. múzeum, Antalffy József T2/3 1000



40772. ☒ Debrecen, Pavilon a laktanya, kiadja Mi T2 3200



40773. ☒ Debrecen, Nagyród, Leveles csárda T2 1400



40774. ✱✱ Debrecen, ötös fogat T2 1000



40775. ✱✱ Debrecen, Szabad királyi város ötödik T1/2 2000



40776. ☒ Debrecen, Református nagytemplom T2/3 1000



40777. ☒ Debrecen, Református nagytemplom T2/3 4000



40778. ☒ Debrecen, Római Katolikus főgimnázium T2/3 1400



40779. ☒ Debrecen, Ferenc József út, Város T2/3 1800



40780. ✱✱ Debrecen, Megyei templom, Komlós G T1/2 1400



40781. ☒ Debrecen, Megyei háza, Schweitzer Te T2 1400



40782. ✱✱ Debrecen, Aranyszőlő szálló, villamos T2 2000



40783. ☒ 1929 Debrecen, Ferenc József út, villa T2 1600



40784. ☒ 1915 Debrecen, Mária Terézia-templom, Komlós T2/3 1400



40785. ☒ Debrecen, Sz. kir. város ötös fogata T2/3 1400



40786. ☒ Debrecen, Városi bérpalota, Piac utca T2 1000



40787. ✱✱ Debrecen, Ferenc József út, város T2/3 1400



40788. ✱✱ Debrecen, református nagytemplom T2/3 1400



40789. ✱ Debrecen, református nagytemplom T2/3 1600



40790. ✱✱ Debrecen, Ferenc József út, városháza T1 1600



40791. ☒ 1918 Debrecen, református nagytemplom T2 2000



40792. ☒ 1902 Debrecen, Hősi emlékmű, photo (fl) T2/3 2000



40793. ✱ 1906 Debrecen, vasszínház, Floral, T4 1400



40794. ☒ 1930 Debrecen, Ferenc József út, m T2/3 2000



40795. ☒ 1940 Debrecen, református püspöki palota T2 2200



40796. ☒ 1905 Debrecen, Római katolikus fő T2/32400



40797. ☒ 1911 Debrecen, F első kereskedelmi T3/4 3600



40798. ✱ Debrecen, Széchenyi utca a református T1/21400



40799. ✱ Debrecen, Ferenc József út, megyeháza T1 1800



40800. ☒ Debrecen, Kossuth szobor koszorúka T22200



40801. ✱✱ Debrecen, Debrecen szabad király T22800



40802. ✱✱ Debrecen, Első Takarékpénztár pa T3/41200



40803. ☒ Debrecen, Első Takarékpénztár palotá T31200



40804. ☒ Debrecen, szabad királyi város ötös d T3 1600



40805. ☒ 1916 Debrecen, Ferenc József út, vil T2/3 4000

NO IMAGE

NO IMAGE

40806. ☒ 1909 Debrecen, I óvásár "A magyar T2/3 2000

40807. ☒ 1909 Debrecen (?), Csap utca 1. Pu T2/32000



40808. ✱✱ Debrecen, Református főgimnázium T2 2600



40809. ✱ Debrecen, Fő utca a. Vasúti levelező T2/32000



40810. ✱✱ Debrecen, Debrecen szab. kir. vá T2/32800

NO IMAGE

40811. ✱✱ Debrecen, Állami bábaképző intéze T2/32400



40812. ✱ Debrecen, Bagyi Sándor debrecen T2/3 3000

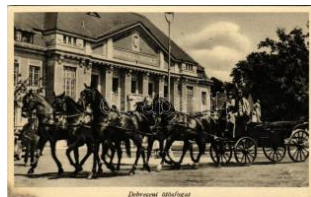

40813. ✱✱ Debrecen, Debreceni ötősfogat (fl T2/3 1400



40814. ✱ Debrecen, Kemény János "Kis Pipa" T3/4 5000



40815. ✱✱ Debrecen, d alegyletek, zenekarok - 2000



40816. ✱ Debrecen, Nagyerdei fürdőhá este. T3 12000



40817. ✱✱ Debrecen, Városi színház. Hegedű T2/32000



40818. ☒ 1912 Debrecen, Bagyi Sándor debre T2/3 2000



40819. ☒ 1899 (Vorläufer) Debrecen, Piac utca T3 6500



40820. ☒ 1906 Debrecen, színház este. Csok T2/312000



40821. ☒ 1898 (Vorläufer) Debrecen, színház, K T49500



40822. ☒ 1897 (Vorläufer!) Debrecen, Piac ke T49500



40823. ☒ 1944 Debrecen, Református kollégium T3 1000



40824. ✱✱ Debrecen, Egyház tér a Csokonai sz T3 1000



40825. ✱✱ Debrecen, Ferenc József út, Frank T2/31000



40826. ✱✱ Debrecen, Kossuth szobor (EK) T2 T2/31000



40827. ✱✱ Debrecen, Ferenc József út, üzletek T4 1000

Megnyílt megújult webshopunk! Folyamatosan bővülő kínálat!



40828. ** Debrecen, Református nagytemplom T2/31000



40829. 1944 Debrecen, Ferenc József út, Váro T31000



40830. Dejtár, Római Katolikus templom, be T2/31200



40831. Dejtár, Római Katolikus templom, bels T21200



40832. Diósgyőr Vasgár, hivatalház (fi) T2 T2/32600



40833. Diósgyőr Vasgár, Grünwald Ignác T2/3 2000



40834. 1923 Diósgyőr (Miskolc), várom (EB) T3 1400



40835. 1902 Diósgyőr (Miskolc), a diósgyőri M T23400



40836. 1903 Diósgyőr (Miskolc), vasgár ma T2/33600



40837. Diósjenő, Út a Csóványoshoz (EK) T T2/31000



40838. Diósjenő, Cséhvár, Sváb kastély, Vad T21000



40839. Diósjenő, Főerdőszlak, út a Csóványoshoz T800



40840. ** Diósjenő, Cséhvár és Magas hegy (fa) T800

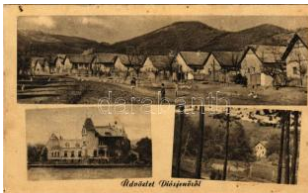

40841. * Diósjenő, Sváb kastély, utca. Képzőm T2/31600



40842. Diósjenő, Cséhvár és Magas hegy (ázo) T300



40843. * Dobogókő, báró Eötvös Loránd-mened T31200



40844. 1907 Dobogókő (Píllszentkereszt), B T2 2000



40845. * Dobogókő, Báró Eötvös Loránd-mened T2 1200



40846. Dobogókő menedékház (fa) T4 800



40847. 1941 Dombóvár (?), kastély. photo T2/3 5000



40848. ** Dombóvár, Kosuth utca, László Vilém T2000



40849. Dombóvár, Tempelom tér (EK) T2/3 T2/3 1000



40850. 1944 Dombóvár, Strandfürdő, Ester T2/3 1400



40851. * 1933 Dombóvár, Bezserédy utca. Vas T33000



40852. 1900 Dombóvár, Főszolgabírói hivatal T4 5500



40853. 1901 Dombóvár, vasútállomás, pálya T2/3 9500



40854. Domszló, Községváza, Iskola és Nép T22200



40855. ** Dorog, Munkásotthon, Községváza, B T300



40856. ** Dorog, Községváza (Rb) T3 T3 1200



40857. ** Döbrököz, Gyógyszertár, Hősök sz T2/3 2200

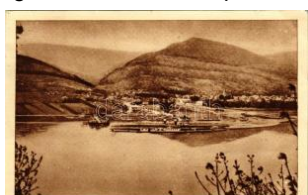

40858. * Dömös, gőzhajó. Művészeti Alkotás T2/31600

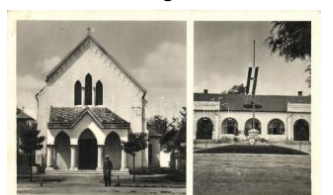

40859. Dömsöd, Római katolikus templom, ors T2900



40860. 1938 Dömsöd, s ziget részlet. Wies T2/3 1400



40861. 1928 Dömsöd, R ómai katolikus káp T2/3 1600



40862. Drégelypalánk, Római katolikus te T2/3 1600



40863. 1928 Dunaalmás , látkép a fürdő felé, T2 1600



40864. 1915 Dunaföldvár , Özv. Nagy Imrén T2/35500



40865. 1899 (Vorläufer) Dunaföldvár, Duna-F T49500



40866. 1930 Dunaföldvár , látkép, Dunai kiköt T2 5000



40867. 1941 Dunaharaszti, Kossuth Lajos u T3/4 5000



40868. 1931 Dunaharaszti, Községháza (EK T2/31400



40869. Dunapataj, Szelid i-tó szálloda, autom T2/31200



40870. Dunaszekcső, G róf Andrássy utca. T2/32200



40871. 1955 Dunaújváros , Dunapentele, Sztál T2/3800

NO IMAGE

40872. 1952 Dunaújváros, Dunapentele, Sz T2/31000



40873. Eger, templom T2 T2 1000



40874. Eger T2 T2 900



40875. 1907 Eger, Egri I eány, magyar folklór T4 1400



40876. 1907 Eger, Egri f öldmíves pár, magya T31400



40877. 1937 Eger, látkép (EB) T3 T3 1200

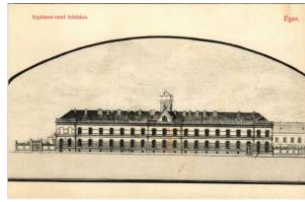

40878. Eger, Irgalmas rend kórháza T1 T1 2000



40879. Eger, Szent Fer enc Otthon T2 T2 1000



40880. Eger, Székesegyház, Várrészlet, Ve T2/31000



40881. Eger leprellocard s: Klaudiny (EK) T2/3 1200



40882. 1907 Eger, székesegyház. Engländer T3 1400



40883. 1907 Eger, Városháza, piac, Lázár Jó T3 1400



40884. 1907 Eger, Török mecset. Üdvözlő m T2/3000



40885. Eger. 4-részes kinyitható képeslap f T3 2000



40886. Eger - 7 db régi képeslap 1940-ben elkü 2000



40887. 1903 Eger, Angol kisasszonyok nev T3/4 5500



40888. 1900 Eger, Széchenyi utca, Kaszinótó T3 6500



40889. 1900 Eger, Török mecset, Szécheny T2/36500



40890. 1909 Eger, az angol kisasszonyok e T3 6500



40891. 1902 Eger, a város látképe. Kiadja "B T2/36500

Havi két gyorsárverésünkre folyamatosan várjuk a beadásokat!



40892. ** Egerág (Pécs), utca, templom, Ve T3 1800



40893. ** Egerfarmos T1 T1 2000



40894. ** Egregy, templom, képeslapfüzetből T2 1400



40895. ** Erd, mozaiklap. Művészeti Alkotások T2 1600



40896. * Erd, Kalot népfőis kola, Bogner Mária s T2 1400



40897. ** Erd - 4 db modern Képzőművészeti Ala 2000



40898. 1944 Éreszcsanád, Református templom T3 6500



40899. Esztergom, Prímási palota és kikötő, T2/3800



40900. ** Esztergom, Bazilika, Mária Valéria híd T2800



40901. Esztergom, Bazilika, éjszaka (EK) T2 T2/3800



40902. ** Esztergom, Bazilika T2 T2 800



40903. Esztergom, Kisdu na részlet, Bazilika T2/31000



40904. Esztergom, Érsek i zárda (EK) T2/3 T2/3 1000



40905. ** Esztergom, Árpád házi királyok kapu T2/3800



40906. ** Esztergom, Bazilika, belső (EK) T2 T2/31000



40907. * Esztergom, Prímási palota és Bazilika T2/3800



40908. Esztergom, bazilika, holdvilágos est (E) T2/900



40909. * Esztergom, Bazilika, Kis-Duna T2 T2 800



40910. ** Esztergom, Bazilika, Kis Duna ág T2 T2 800



40911. Esztergom, Jön a postagalamb (EK) T T2/3800



40912. ** Esztergom, Széchenyi-tér, Weisz Mó T23000



40913. ** Esztergom, Zárda (Rb) T2/3 T2/3 1000



40914. ** Esztergom, látkép (EK) T2/3 T2/3 1400



40915. Esztergom, Szent Antal Kollégium (T2/3 1000)



40916. * Esztergom, Bazilika a vízvárosi templom T2/3800



40917. ** Esztergom, Bazilika. Tatarek József T2/31400



40918. 1934 Esztergom, Hajóállomás, Bazilika T32000



40919. Esztergom, Hotel Szent István fürdő s T23000



40920. * Esztergom, Szent Benedek-rendi Szent I 2600



40921. * Esztergom, hajóállomás, leporellolap (T3) 1000



40922. ** Esztergom, Hotel Szent István fürdő T4 1000



40923. 1903 Esztergom, Bazilika, híd. Kiad T2/3 6500



40924. 1908 Esztergom , sziget részlet, híd T2/37500



40925. Esztergom, Bazilika. Wallfisch S. kía T3 6500

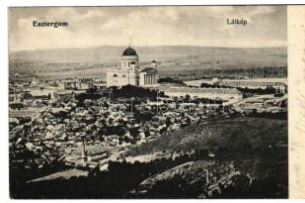

40926. 1907 Esztergom, látkép. Wallfisch S T2/36500



40927. 1903 Esztergom, látkép, híd. Kardo T2/3 6500



40928. 1936 Esztergom, Vaskapu menedék T2/37500



40929. 1901 Esztergom, Szentháromság szo T27500

NO IMAGE

NO IMAGE



40932. 1944 Eszterháza (Fertőd), Herceg E T2/31400



40933. Farkasgyepű (EK) T2/3 T2/3 1600



40934. Farkasgyepű, Országos Gyermekevédő T21400



40935. Fegyvernek, Ipa roskör csoportkép, T2/3 2000



40936. Feldebrő T2 T2 1 000



40937. Feldebrő, Kálvária (kopott sarkak / w T32400



40938. 1930 Felsőgalla (Tatabánya), Mész T2/32800



40939. 1916 Felsőgalla (Tatabánya), Edis T2/3 28000



40940. Felsőtárkány T2 T2 800



40941. Fertőszentmiklós , Strandfürdő (EK) T2/33000



40942. Fonyód-Bélatelep , Szekesfővárosi ár T2 1200



40943. Fonyódfürdő, Béli telep T2/3 T2/3 2000



40944. Fonyód, Bellai főtő T2 T2 800



40945. Fonyód-fürdő, Római katolikus temp T2/3 1000

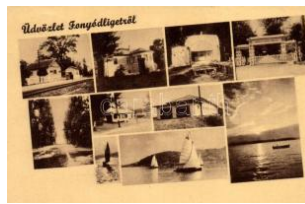

40946. Fonyódliget T2 T2 800

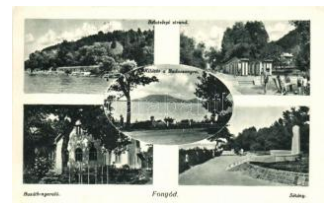

40947. Fonyód-Bélatelep , Buzáth nyaraló, sét T2 1000



40948. 1920 Fonyód-fürdő , gőzhajó kikötő (fl) T 33600



40949. Fonyód-fürdő, Balaton látkepe a kálv T2/32000



40950. Fonyód, Pihenő V illa (szakadás / tea T3/4 1000



40951. 1935 Fonyód-fürdő , Sirály szálloda (T2/3 2000



40952. Fót, Gróf Károlyi kastély, Katolikus T2/3 1400



40953. Fót, templom, belső, középhajó T2 T2 1000



40954. Fót, Gróf Károlyi kastély, tő részlet. A T2/33000



40955. Fülöpszállás, Állami elemi iskola, Kö T2/3 1400

Megnyílt megújult webshopunk! Folyamatosan bővülő kínálat!



40956. ** Füzesabony, M azják Viktor munkáste T21200



40957. ☒ Füzesabony, Vas útállomás (EK) T2/ T2/3 2000



40958. * Füzesabony, Hon véd sír. Vasúti levele T31400



40959. ☒ Galgahévíz, Hősök szobra, Római ka T2/31000



40960. ** Galyatető, Nagy szálló, Társalgó, bels T11000



40961. ** Galyatető, Nagy szálló, belső T1 T1 1000



40962. ☒ Galyatető, Nagyszálló, télen T2 T2 900



40963. ** ☒ Göd - 2 db modern Képzőművésze 1400



40964. ** Gödöllő, Erzsébet királyné (Sissi) szo T11600



40965. * 1933 Gödöllő, vas útállomás cserkész T2/33800



40966. ☒ 1937 Gödöllő, Kálvária T2/3 T2/3 1600



40967. ☒ 1940 Gödöllő, Királyi kastély T2 T2 1200

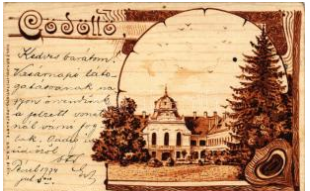

40968. ☒ 1904 Gödöllő, Királyi kastély. Holzbran T39500



40969. * 1900 Gödöllő, pályaudvar, vasútállom T2/3000



40970. ☒ Gödöllő, királyi kastély belső része (f T2/31000



40971. ☒ Gödöllő, királyi kastély T2 T2 1000



40972. * Gödöllő, Királyi kastély T2 T2 800



40973. ☒ Gödöllő, királyi kastély, Divald (EK) T T2/31400



40974. ☒ Gödöllő, Horthy Miklós az általa lőtt s T2/31400



40975. ** ☒ Gyoma - 6 db modern Képzőművé 3000



40976. ** ☒ Gyoma - 5 db modern Képzőművé 2600



40977. ☒ 1928 Gyopáros (Orsova), fürdőház T2 T21600



40978. ** Gyopáros (Orosháza), fürdő, strand, T2 5500



40979. * 1922 Gyopáros (Orosháza), fürdő, sra T3 5500



40980. ☒ 1943 Gyöngyös, Orczy kastély (EB) T T31600



40981. ** ☒ Győr vármegye - 4 db modern Kép 2200

NO IMAGE

NO IMAGE

NO IMAGE

40984. * Győr, Rába-parti rész. Dobos photo T T2 3000



40985. ☒ 1941 Győr, Széchenyi tér, templom T2/3 2000



40986. ** ~1930 Győr, Eszterháza Nemesítő ülés 6500



40987. ☒ 1928 Győr, Rába szer, uszályok. Nagy T32400



40988. 1900 Győr, Baross ut, üzletek. Nitsm T3 5500



40989. 1901 Győr, Újváros, híd, zsinagóga. Ni T4 5500



40990. 1905 Győr, Sétateri híd. Milanes Iván T4 5500



40991. 1903 Győr, Gyárfás Pál Kísfaludy k T2/316000



40992. 1902 Győr, Első képviselő választás T2/3 16000



40993. Győr, Meixner Royal szálloda, Fehé T2/31000



40994. Győr, Sétateri mulató T2 T2 1200

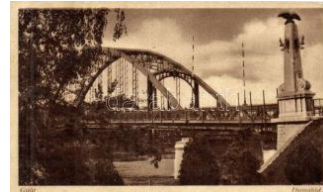

40995. Győr, Duna híd (EK) T2/3 T2/3 1200



40996. Győr, Csónakház (EK) T2/3 T2/3 800



40997. Győr, Új Duna hí d '1938 A Szent Jo T2/31200



40998. Győr, vasútállomás T2/3 T2/3 1600



40999. 1900 Győr, Hajóhid a Dunán, Rába fo T3 9500



41000. 1899 (Vorläufer) Győr, pályaudvar, va T39500



41001. Győr, Szt. Benedek rend temploma. Vasú T800



41002. Győr, Nagytemplom (EK) T2/3 T2/3 800



41003. 1901 Győr, Révfalu, látkép a Dunáva T2/37500



41004. Győr, Rábászert, iparvasút. Kiadja T2/3 6500



41005. Gyula, Árvaház, kiadja Dobay János T 22000



41006. Gyula, József szatórium, panoráma T2 3000



41007. 1903 Gyula, Gönöcs kert pavilon. S T4 6500



41008. 1936 Hajdúhadházi, református temp T3/41000



41009. Hajdúszoboszló, hóforrás, meztele T2/3 5000



41010. Hajdúszoboszló, 1061 szoboszlói hős T4 1000



41011. Hajdúszoboszló - 2 db régi mozaik képes 1000



41012. 1940 Hajmáskér, Parancsnoksági épület T3800



41013. Harkányfürdő, park a gyógyterem T2/31800



41014. 1903 Harkányfürdő, gépház. Feiler M T2/31600



41015. Harkány-gyógyfürdő, Vasutasüdülő, T2/31200

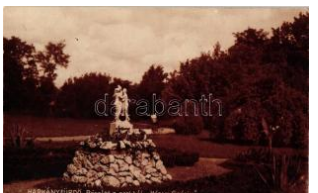

41016. Harkányfürdő, parkrészlet, Három T2/3 1000



41017. Harkányfürdő, Négyes fasor T2 T2 1000



41018. Harkány-gyógyfürdő T2 T2 800



41019. Harkány-gyógyfürdő, park (EK) T2/3 T2/3 800

NO IMAGE

Weboldalunkon a zárás pillanatáig licitálhat és követheti tételei állását!



41020. Harkány-gyógyfürdő, park T2 T2 **800**



41021. Harkányfürdő, sétány, Gyüdi kilátó T2 T2 **1000**



41022. Harkányfürdő, strand, Gróf Benyovszk T21400



41023. Harkányfürdő, strand T2 T2 **1800**



41024. Harkány-gyógyfürdő, park, kávéház T2 T2 **1000**



41025. Harkány-gyógyfürdő, Antal út, Gyüdi T2/3 **1200**



41026. Harkányfürdő, Luja-tófürdő, Parkré T2/3 **1000**



41027. Harkány-gyógyfürdő, sétány a gyüdi-kilátó T2 **800**



41028. Harkány-gyógyfürdő, Benyovszky főb T2 **1000**



41029. Harkányfürdő, Benyovszky-szálló T2 T2 **1200**



41030. Hatvan, Kastély, katolikus templom, p T2 **1600**



41031. 1899 (Vorläufer) Hatvan, Római katolikus T4 **5500**



41032. Helvécia (Kecske-emét) - 3 db modern Ké **1800**



41033. Herend - 4 db modern Képzőművé **1600**



41034. 1902 Heves, Németh-féle kastély, Róm T4 **5500**



41035. Hévíz, Horváth Ferenc vendéglője és s T3 **8000**

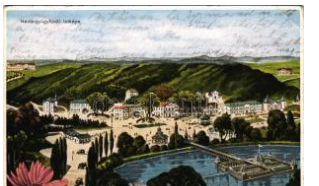

41036. 1930 Hévíz, gyógyfürdő lát képe (EB) T **31800**



41037. Hévízgyógyfürdő, részlet Szentandrás T2/3 **1000**



41038. Hévízgyógyfürdő, tó a strandfürdővel T2/3 **900**



41039. Hévízfürdő, Fürdőház, tó, csónak, k T2/3 **1000**



41040. Hévíz-gyógyfürdő, fürdőépület, golya T2 T2 **800**



41041. 1919 Hévíz, Rákóczi és György ház. T2/3 **1600**



41042. 1902 Hévíz (Keszthely), fürdő. Kampm T25500



41043. 1899 (Vorläufer) Hévíz (Keszthely), fű T4 **5500**



41044. Hévíz-gyógyfürdő, fürdőház és dé T2/3 **5500**



41045. 1911 Hévíz, fürdő. Art Nouveau (EK) T2/3 **3600**



41046. 1936 Hévíz, Hévízgyógyfürdő; részl T2/3 **3600**



41047. 1916 Hévíz-gyógyfürdő, György lak + T3 **3600**

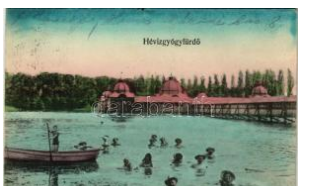

41048. 1922 Hévíz-gyógyfürdő, strand, fürdő T2/3 **800**



41049. 1937 Hévíz, Strandfürdő T2 T2 **1600**

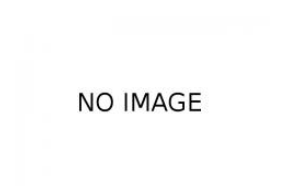

41050. 1941 Hévízszentandrás (Hévíz), A m T2/3 **4000**



41051. Hódmezővásárhely, Városháza T2 T2 **1000**



41052. ** Hódmezővásárhely, Nyári színpör, T2 1600

NO IMAGE

41053. ** Horány (Szigetmonostor), strandfür T3/4 1800



41054. * Horány (Szigetmonostor), A m. kir. pos T31400

NO IMAGE

41055. ** Hortobágy, Ökör-gulya a Hortobágy T2 4000

NO IMAGE

41056. ☒ 1908 Hortobágy, idill, népviselet. TC T2/32000



41060. ** Hortobágy, pihenő juhász T2/3 T2/3 1800

NO IMAGE

41057. ☒ 1908 Hortobágy, étkező pásztorok, T2/3 2000



41061. * Hortobágy, csikós a mezei rendőrrel T2 3000

NO IMAGE

41058. ** Hortobágy, a gémes kútnál, magya T2/32000



41062. ** Hortobágyi élet, Ökör-gulya gulyások T31000

NO IMAGE

41059. ☒ 1943 Hortobágy, juhász a száron T2/31600



41063. ☒ 1903 Hortobágy, gulyásbojtár a má T2/312000

NO IMAGE



41064. * 1903 Hortobágy, csikósok. Pongrácz G T3400



41065. ☒ 1908 Isaszeg, Honvéd szobor, emlékmű T3000

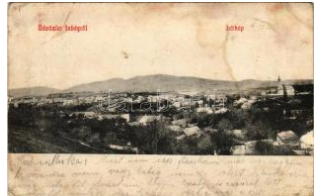

41066. ☒ 1910 Izbég (Szentendre), látkép. Pály T31400

41067. ☒ 1917 Jászberény, Pályaudvar, vasút T4 2000



41068. ☒ Jászberény (EB) T3 T3 800



41069. ☒ 1939 Jászberény, Artézi gőz- és kádú T41200



41070. ** Kál, Római katolikus népiskola (vágott T4800



41071. ☒ 1928 Kalocsa, Egyházmegyei Takarékpénztár T22400



41072. ☒ 1943 Kalocsa, Városháza, Hangya üzi T22000



41073. ☒ Kalocsa, Hősök szobra, Erseki palota T2/3 1200

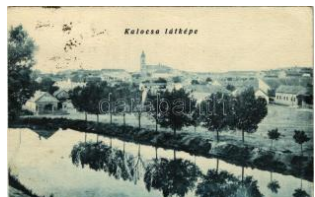

41074. ☒ 1922 Kalocsa, látkép (EK) T2/3 T2/3 800



41075. ☒ 1899 (Vorläufer) Kalocsa, Főgimnázium T2/37500



41076. ☒ 1899 (Vorläufer) Kalocsa, Stephaneum T4 5500



41077. ☒ 1904 Kalocsa, Főszékesegyház. Art T2/3 5500



41078. ☒ 1932 Kalocsa, Strandfürdő (EK) T2/3 T2/3 800



41079. ☒ 1930 Kalocsa, látkép. Szeidlér Aladár T2 1800



41080. ☒ 1913 Kalocsa, Városháza, Hefler szá T2/32200



41081. * Kaposvár, színház (vágott / cut) T4 T4 1000



41082. ☒ 1939 Kaposvár, Református templom T2/31600



41083. ☒ 1930 Kaposvár, m. egyháza T2/3 T2/3 1400

Weboldalunkon a zárás pillanatáig licitálhat és követheti tételei állását!



41084. * 1920 Kaposvár, Turul szálloda, piac. T31200



41085. * Karcag, Kulturpalota (kopott sarkak) T2/3 1000



41086. ** Karcag, Piac tér (gyűrött / creases) T3/4 1000



41087. ☒ 1930 Karcag, Városház (EK) T2/3 T2/3 1000



41088. ☒ 1930 Karcag, Kulturpalota T2/3 T2/3 1000



41089. ** Karcag, látkép, Schneller Márk és Lá T31400

NO IMAGE

NO IMAGE



41092. * Kecskemét, Városház, gyógyszertár T2/3 2000



41093. * 1914 Kecskemét, Református kollégium T2 2000



41094. ☒ 1942 Kecskemét, színház, Kossuth s T2 2000



41095. * 1920 Kecskemét, pályaudvar, vasút T3/4 1400



41096. ☒ 1928 Kecskemét, Katolikus bérház T2/3 1200



41097. ☒ 1932 Kecskemét, város-ház, római T3/4 1000



41098. ☒ 1912 Kecskemét, Szabadság tér, ü T2/3 1000



41099. ☒ 1916 Kecskemét, állami főreáliskola. T2 2400



41100. ☒ 1919 Kecskemét, Református és ró T2/3 2000



41101. ☒ 1906 Kecskemét, Rákóczi út, zsina T2/3 3200



41102. ☒ 1932 Kecskemét, látkép, tér, zsinagó T2 2600



41103. ☒ 1909 Kecskemét, színház. Szél Nánd T22400



41104. ☒ 1940 Kenderes, Horthy kastély, park, tó. T3800



41105. ☒ 1910 Kenderes, Kenyérmező-tábor, Kenyérme T2/3 2200

NO IMAGE

NO IMAGE

NO IMAGE

NO IMAGE

41108. ☒ 1944 Keszthely, Reáliskola és r T2/3 1800

41109. ☒ 1930 Keszthely, Reáliskola és r T31600

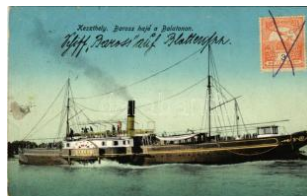

41110. * 1916 Keszthely, "BAROSS" gőzös (k T2/35500



41111. ** Keszthely, Plébániatemplom T1/2 T1/2 1000



41112. ☒ Keszthely, Balaton szállodák. Kiadja T2/33600



41113. ** Keszthely, strand T2/3 T2/3 3600



41114. ☒ Keszthely, strand (EK) T2/3 T2/3 3600



41115. ☒ 1935 Keszthely, látkép a Balatonról, T2/33600



41116. 1902 Keszthely, Balaton-part, gózha T2/5500



41117. Keszthely, Gróf Festetics palota. N T2/35500



41118. 1908 Keszthely, Gróf Festetics palota T2/35500



41119. 1909 Kisbér, Parancsnoki lak. Kiadja H T35000



41120. 1922 Kisbér, Széchenyi utca. Hangy T2/32400



41121. 1922 Kisbér, M. kir. kastély és törzsm T2/3400



41122. Kiskartal (Kartal), Podmaniczky kast T2/36000



41123. Kiskőrös - 6 db modern Képzőművé T3600



41124. 1937 Kiskőrös, pályaudvar, vasútállom T2200



41125. Kiskundorozsma (Szeged) - 3 db m2800



41126. 1903 Kiskunhalas, Halas; Református T4 5500



41127. Kiskunhalas, Sóstó, csónak (Rb) T2/3 T2/3800



41128. Kiskunhalas, Szabadkai úti szárnyisko T32000



41129. Kiskunhalas, Elemi iskola Szabadság T2/31400

NO IMAGE

NO IMAGE

41130. Kiskunhalas, Fő utca, autó, emlékmű T12000

41131. Kiskunhalas, Szentháromság szob T2/3 1800

NO IMAGE



41133. Kiskunlacháza, utca, Református temp T34000



41134. 1922 Kiskunmajsa, üzlet (EK) T2/3 T2/3 8000



41135. 1938 Klastrompuszta (Kesztlőc), Mag T3 1800

41132. 1934 Kiskunhalas, Fő tér, Halasi Gazd T32000

NO IMAGE



41136. 1940 Kocsér, Római katolikus temp T2/3 1000

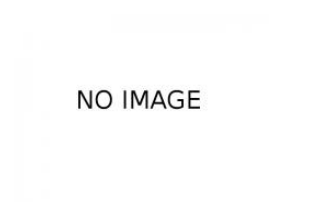

41137. 1941 Körmend, Piac tér, hősök szobra T31400



41138. 1902 Körmend, Honvéd laktanya, k T3/416000



41139. Környe, Községi háza, Református te T3 1600



41140. 1915 Körösladány, Református elem T2/36000



41141. 1941 Körösladány, Gróf Csáky kúria T2/39000

NO IMAGE

41142. Kőszeg, Szent Domonkos-rendi szer T2/3 4000



41143. 1929 Kőszeg, Fő tér, templom, étter T2/31200



41144. 1937 Kunhegyes, Kakat részlet. Vité T2/31200



41145. Kunmadaras, református templom, aut T3800

NO IMAGE

41146. Kunszentmárton, Római katolikus te T2/3 2400



41147. Lébény, Fő utca, templom (Rb) T3/4 T3/42000

Weboldalunkon a zárás pillanatáig licitálhat és követheti tételei állását!



41148. * Lillafüred (Miskolc), Szent István cs T2/31600



41149. * Lillafüred (Miskolc), Palota szálló a fű T2/31800



41150. * Lillafüred (Miskolc), Lilla szálloda. Ma T2/31800



41151. ☒ 1914 Lillafüred (Miskolc), Diósgyőr-Há T3 4000

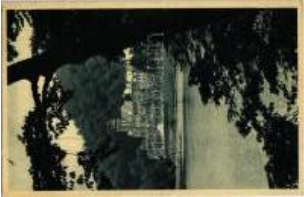

41152. ☒ 1938 Lillafüred (Miskolc), Palotaszáll T2/3 1600

NO IMAGE

41153. ☒ 1931 Lillafüred (Miskolc), vasúti alag T2/3 1600



41154. *** Lillafüred - 7 db modern Képzőművé 3400



41155. ** Lillafüred, Anna Cseppkőbarlang - 9 lap 3800

NO IMAGE

41156. ☒ 1944 Lőrinci, Római katolikus templom T2/3 1400

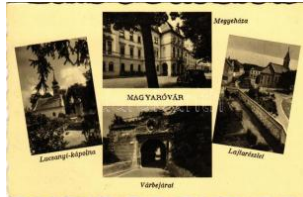

41157. ** Magyaróvár, MoSONMAGYARÓVÁR, Lu T2/31200



41158. ** Magyaróvár, MoSONMAGYARÓVÁR; Fő T2/31200



41159. ☒ Makó, Korona szálló, Népbank. K T2/31400



41160. ☒ 1903 Makó, Újvárosi református templom T3 6500



41161. ☒ 1903 Makó, Főgimnázium. Kiadja G T2/37500



41162. ☒ 1903 Makó, M. kir. pénzügyi palota. T2/3 7500



41163. ☒ 1900 Makó, M. kir. Pénzügyi palota. T2/3 7500



41164. ☒ 1935 Mátyásfalva, Római katolikus templom T2/3 2000



41165. ** Máriaócsa, kegyhely, búcsújáró kegyhely (fa) T3 1000



41166. * Máriaócsa, kegyhely, kegyhely. S T2/3 1600



41167. ☒ 1903 Martonvásár, Dréher kastély + T2/3 4000



41168. ☒ 1922 Martonvásár, Fő utca, állami e T2/3 5500



41169. ☒ 1908 Martonvásár, Állami elemi iskola T3/4 5500



41170. * Mátra, Hotel Kékes szálló, automobi T2 1600



41171. ** Mátraháza (Gyöngyös), Magyar Áll T2/3 2000



41172. ** Mátraverebély-Szentkút, Kegyhely, k T1 1200

NO IMAGE

41173. * 1930 Mecsek, Lapis vadászaknyű. Zs T32400

NO IMAGE

41174. * Megyaszó, Hangya a fogyasztási szövet T2/3 5000

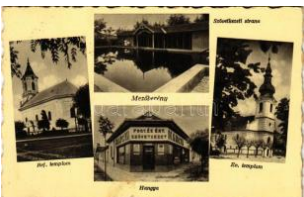

41176. ☒ 1939 Mezőberény, Református templom T2/3 1400



41177. ☒ 1904 Mezőhegyes, lovarda. Auspitz L T4 6500



41178. ☒ 1923 Mezőhegyes, Fedett lovarda T2 T24000



41179. ** Mezőtúr, Református gimnázium. Kan T12000



41180. ☒ Mezőtúr, templom (Rb) T3 T3 **1000**



41181. * 1942 Mezőtúr, Levente Egyesület cso T3 **1200**



41182. ** Mezőtúr, Látkép a református temp T2/3/1600

NO IMAGE

41183. ☒ 1941 Miskolc, Városháza és jogoka T2/3 **1200**

NO IMAGE

41184. * 1901 Miskolc, Városház tér magyar zá T3 **3400**



41185. ☒ 1905 Miskolc, Széchenyi utca, Adr T2/3 **16000**



41186. ☒ 1911 Miskolc, Széchenyi utca éjjel T2/3 **12000**



41187. ☒ 1902 Miskolc, Városház tér. Stamborg T3 **36500**

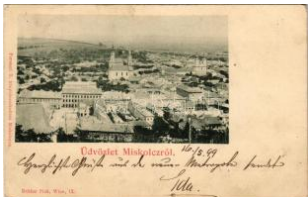

41188. * 1899 (Vorläufer) Miskolc, látkép. Kiadja T3 **6500**



41189. * Miskolc, Avas hegyység és Református T3 **6500**



41190. * Miskolc madártávlatból T2/3 T2/3 **6500**



41191. ☒ 1941 Miskolc, Erzsébet tér az Avassal T2/3 **1600**



41192. ** Miskolc, látkép az Avasról, zsinag T2/3 **1600**



41193. ☒ 1900 Miskolc, Rudolf laktanya, villam T2/3 **3000**



41194. ** Miskolc, Erzsébet iskola T2 T2 **3000**



41195. ☒ 1927 Miskolc, Erzsébet tér templom és tor T2/3 **3000**



41196. ☒ 1901 Miskolc, Diósgyőri várrom. Gede T3 **1600**



41197. ☒ 1899 (Vorläufer) Miskolc, Kossuth s T2/3 **5000**



41198. ☒ 1899 (Vorläufer) Miskolc, Erzsébet T2/3 **5000**



41199. ☒ 1899 (Vorläufer) Miskolc, Kossuth s T2/3 **5000**



41200. ☒ 1918 Miskolc, Görögkatolikus templom T2/3 **3000**



41201. ☒ 1913 Miskolc, Borsod-Miskolci-Gőzm T3 **13000**



41202. * 1903 Miskolc, Városház tér. Ferenczi B T3 **4000**



41203. * 1936 Miskolc, Minori templom. Kiadja T3 **1600**



41204. * Miskolctapolca, Gőrbölytapolca, G T2/3 **1600**

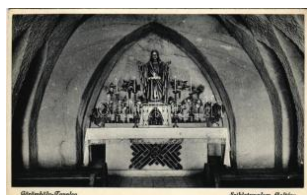

41205. * Miskolctapolca, Gőrbölytapolca, G T2/3 **1600**

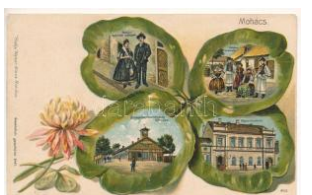

41206. ** Mohács, Kálvin ista mátkapár, so T3/4 **16000**



41207. ** Mohács, II. Lajos király szobra a Cse T2/3 **300**



41208. ** Mohács, II. Lajos király szobra a C T2/3 **2800**

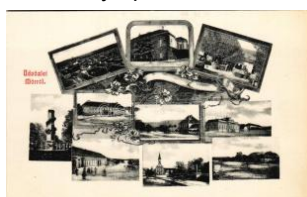

41209. ** Mór, Fő tér, templom, kastély, emlék T2 **7500**



41210. ☒ 1906 Moson (Mosonmagyaróvár); V T2/3 **7500**

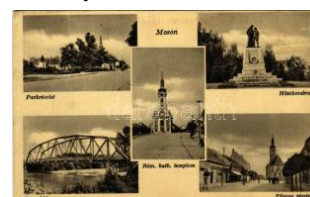

41211. * 1943 Moson, Duna híd, Hősök T2/3 **1400**

Havi két gyorsárverésünkre folyamatosan várjuk a beadásokat!



41212. ** Murakeresztúr (Zala), Kollátsze T2/3 12000

NO IMAGE



41214. ☒ 1950 Nagyatád, p ark. Benyák János T2/3 1000



41215. * Nagybánhegyes, Evangélikus templ T2/3 3000

NO IMAGE

41216. * 1916 Nagykanizsa, Erzsébet tér a p T2/3 1800



41217. ☒ 1921 Nagykanizsa, Deák Ferenc tér, t T4 3000



41218. ☒ 1900 Nagykanizsa, Deák tér. Kiadja T2/3 7500



41219. ☒ 1902 Nagykanizsa, Fő utca, cipésze T2/3 7500



41220. ☒ Nagykanizsa, Fő tér, Városháza, va T2/3 6500



41221. ☒ 1905 Nagykanizsa, Fő út, Alt és Böhm T4 6500



41222. ** Nagykanizsa, S ugarút, üzleték. Ifj. T2/3 1800



41223. ☒ 1900 Nagykanizsa, Csengeri utca, De T4 6000



41224. ** Nagykanizsa, F ő út T2 T2 1400



41225. ** Nagykanizsa, S étateri részlet T2/3 T2/3 1400

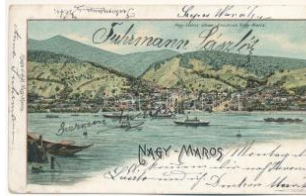

41226. ☒ 1900 Nagymaros . I.H.M. kiadása, A T2/3 16000



41227. * 1901 Nagymaros, Dunapart. Art Nou T4 16000



41228. ☒ 1912 Nagyoroszi , plébánia. Art Nou T2/3 5500



41229. ** Nagytálya, közs égháza T1/2 T1/2 1000



41230. * Nagyvázsony, vár . Képzőművészeti Al T2 1600



41231. ** Nova (Göcs ej) - 2 db régi városkép 4000

NO IMAGE

41232. * Nyergesújfalu, Mi llenniumi emlékmű. T T3 3200



41233. * 1936 Nyíregyháza , Sóstó-gyógyfürdő T2/3 1400



41234. * 1936 Nyíregyháza , Bessenyei szobo T2/3 1400



41235. ☒ 1927 Nyíregyháza, Kossuth tér, Róma T3 1000



41236. ** Nyíregyháza, N yírvíz szabályozó tár T2 4000



41237. * 1922 Nyíregyháza -Sóstó gyógyfürdő T2/3 5000



41238. * Nyíregyháza, Kos suth tér, Szarvady M T3 1000



41239. ** Nyíregyháza, K ossuth Lajos tér, Vár T3 1000



41240. ☒ 1943 Nyíregyháza, Sóstógyógyfürdő T2/3 1000



41241. * 1922 Nyíregyháza , Talyigás T2/3 T2/3 1000



41242. ☒ 1905 Nyíregyháza, Agostai evangél T2/3 7500



41243. ☒ Nyíregyháza, Bes senyei György szobr T3 1400

NO IMAGE

41244. 1932 Nyiregyház a, Sóstógyógyfürdő T2/31800



41248. 1938 Ózd, Rimam urányi-Salgótarján T2/3 4000



41252. 1918 Pápa, M. kir. dohánygyár. Kis T2 1600



41256. 1940 Parád-gyógyfürdő, Strand, fürdő T2/31600



41260. 1942 Parád-fürdő, Sétatér T2 1200



41264. Pécel, MÁV kórház (Ráday kastély T2/31000



41268. Pécs, Török minaret (fa) T3 T3 1000



41272. Pécs, Műút a Mecsek (fa) T3 T3 800



41245. 1926 Orosháza, Református templom, T4 3000

NO IMAGE

41249. 1962 Ózd, vasgyár. photo T2 T2 1600



41253. 1934 Parád-fürdő, Erzsébet szálló a T2/3 1000



41257. 1939 Parád-gyógyfürdő, Strandfürdő T2/31600



41261. 1925 Parád-fürdő, Csevice forrás (fa) T3/4800



41265. 1937 Pécel, Jézus Szíve Népleányai Tá T3800



41269. 1918 Pécs, Majláth tér, piac, zsinag T3/4 1400



41273. 1918 Pécs, Széchenyi tér. Fürst Lipó T316000



41246. Ózd - 3 db modern Képzőművészeti Al 1800



41250. Órszentmiklós-Vácbottyán (Órbottyán T2/3 7500



41254. Parád-fürdő, Kilitás a Kékestetőre. P T3 1000



41258. Parád-fürdő, Kilitás és a Kékestetőre (EB T31000

NO IMAGE

41262. 1916 Pécel, vasútállomás, vasutas. T2/33800

NO IMAGE

41266. 1911 Pécs, Indóház utca T2 T2 2600



41270. Pécs, M. kir. dohánygyári igazgatóság T2/37000



41274. 1914 Pécs, Rácváros, Pompár vend T3 16000



41247. 1938 Ózd, Rimam urányi-Salgótarján T2/3 2200



41251. 1941 Pápa, látkep, Református tem T2/3 1400



41255. Parád, Zsuzsanna lak (b) T4 T4 800



41259. 1925 Parád-fürdő, Ybl szálloda, gyógy T21000



41263. 1904 Pécel, Péceli el; Római katolikus T2/36500



41267. Pécs, látkep / general view (EB) T3 T3 800



41271. Pécs, M. kir. tudományegyetem, Nő T2/3 1400



41275. 1900 Pécs, Magyar nemzeti színház, T3 5500

Havi két gyorsárverésünkre folyamatosan várjuk a beadásokat!

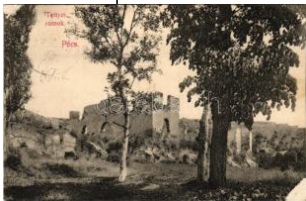

41276. 📧 1906 Pécs, Tettői romok (EK) T2/ T2/3 1400



41277. ** Pécs, indóház, vasútállomás, villa T2/3 2000



41278. 📧 1914 Pécs, Széchenyi tér, takarékp. T2/3 1800



41279. ** Pécs, Városháza, villamos, Steiner S T11600

NO IMAGE

NO IMAGE

41280. * Pétfürdő, Hollós Vilmos vendéglője, sz T3 5000

41281. ** Petőháza (Sopron), cukorgyár. Képz T11600



41282. * 1933 Piliscsaba, Vasúti alagút (fl) T2/ T2/3 2400



41283. 📧 1902 Piliscsaba-tábor, Osztrák-magya T32000



41284. 📧 1899 (Vorläufer) Piliscsaba, A helység T27500



41285. 📧 1905 Piliscsaba, vasútállomás (EK) T T3 7500



41286. 📧 1906 Piliscsaba, Pilis-Csaba; Lövéde T2 1600



41287. 📧 Piliscsaba, Klotild liget (fa) T3 T3 1000



41288. 📧 1908 Piliscsaba, Fő utca. Rigócz Józsi T22000

NO IMAGE

NO IMAGE

41289. * Pilisszentlászló, Turista vendéglő, ét T2/3 6000

41290. * Piszke (Lábatlan), Római katolikus tem T34000



41291. 📧 Püspökladány, Fő tér, Rákóczi vend T342000



41292. * Püspökladány, utca részlet a Rákóc T2/3 2000



41293. 📧 1923 Ráckeve, Városház tér. Hangy T2/32000



41294. ** Ráckeve, Hősök szobra, emlékmű, T2 1600



41295. ** Rakamaz, Kápolna, photo T2/3 T2/3 2200



41296. 📧 Recsk (fl) T3 T3 1 000



41297. * Recsk, utcakép sz övetkezeti üzlettel (fl T4 1000



41298. 📧 Recsk, Kanázs várrom T2 T2 1000

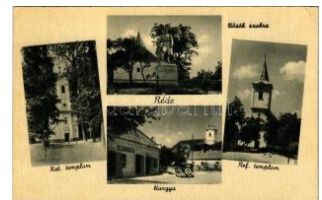

41299. ** Réde, Katolikus és református templ T2/3800



41300. 📧 Révfülöp, Császtai strand, vitorlás. M T2 3600



41301. 📧 1988 Révfülöp, Hajóállomás és kőrn T2/33600



41302. ** Révfülöp, Császtai strand (fl) T2/3 T2/33600



41303. 📧 1904 Révfülöp, Balaton Gyöngye sz T2/3 8500



41304. ** Salgótarján - 4 db modern Képzőműve 2600



41305. ** Salgótarján, Szt. Ferencrendi tem T2/3 1000



41306. 📧 Sárbogárd, Római katolikus és Refo T2/3 1400



41307. 📧 Sárísáp, Annavölgyi bánya, pályau T2/3 14000



41308. ** Sárospatak, Ta nitóképző főhomlokz T21800



41309. ** Sárospatak, láték ép (EK) T2/3 T2/3 1600



41310. ☒ Sárospatak, Várk astély (ázott /wet dama T300



41311. ☒ Sárospatak, vár (EB) T3 T3 900



41312. * Sárospatak, Rákó czi vár (vágott / cut) T4 T400



41313. * Sárospatak, Rákó czi vár (fa) T3 T3 900



41314. ** Sárospatak, Rákó czi vár vöröstornya (T400



41315. * Sárospatak, Rákó czi vár (EB) T3 T3 1000



41316. ** Sárospatak, vár rom, Padrah Sándor T4 1000



41317. * Sárospatak, vár, kiadja Schwidernoch T3 1400



41318. ☒ Sárospatak, Állam i tanítóképezde (EB) T3 1400



41319. * Sárospatak, vár le porellocard (Rb) T3 T3 1200



41320. ☒ 1921 Sárvár, láték ép. Milfai Ferenc k T2/3 5500

NO IMAGE

NO IMAGE

41321. ☒ 1941 Sárvár, Kos suth tér, Hősök szo T2/31600

41322. ☒ Sátoraljaújhely. If j. Deutsch Mór kiadá T2 1000



41323. ☒ 1915 Sátoraljaújhely, Honvéd laktan T2/3 3000

NO IMAGE

NO IMAGE

NO IMAGE

41324. ☒ 1912 Sátoraljaújhely, Pénzügyi palo T2/3 2400

41325. ☒ 1936 Sátoraljaújhely, római katolikus f T3 1800

41326. * 1899 (Vorläufer) Sátoraljaújhely, Gyula T3 2800

41327. ☒ 1901 Sátoraljaújhely, A vármegye sz T2/39500

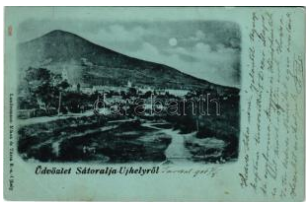

41328. ☒ 1900 Sátoraljaújhely, látékép a Maga T2/3 9500



41329. * 1899 (Vorläufer) Sátoraljaújhely, M. kir. T36500

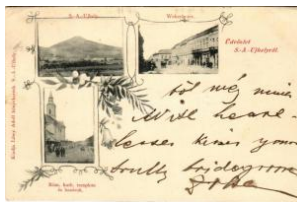

41330. ☒ 1899 (Vorläufer) Sátoraljaújhely, We T2/34000



41331. ☒ 1907 Sellye, Baranyasselye; Makovic T2/37500

NO IMAGE

41332. * 1900 Siklós, Váro sháza, vár környéke T3 1800



41333. ☒ 1899 (Vorläufer) Siklós, Városháza, T2/37500



41334. ☒ Siklós, vár, Feiler Mariska kiadása (áz T41000



41335. ** Sikonda-gyógyf ürdő (Baranya), es T2/3 1400



41336. ☒ Simontornya, vár (EB) T3 T3 1200



41337. ☒ 1955 Siófok, Bala ton, vitorlások. Kép T2/31000

NO IMAGE

NO IMAGE

41338. * Siófok, Sió és Hu lám szálloda. Ellinge T32800

41339. * Siófok, Városháza , római katolikus tem T32400

Lindner és Kobra termékek teljes választékban megrendelhetők irodánkban vagy



41340. 1911 Siófok, Ba ross gőzös megérk T2/32000



41341. 1918 Siófok, Sió részlet (EK) T2/3 T2/3 1800



41342. 1904 Siófok, hajó kikötő (EB) T3/4 T3/4 800



41343. Sirok, várom (ázott / wet damage) T3 T3800



41344. Sirok vár (ázott / wet damage) T3 T3 1400



41345. Sirok, vár (ragasztónyom / gluemark) T3900



41346. Sirok, várom (EB) T3 T3 1200



41347. Sirok, várom, M üllner János photo (r) T3 1200



41348. Somlóhegy, Bákács várom (Rb) T3 T3 1200



41349. Somogyuszob, vasútállomás, Hósi em T4200



41350. Somsály (Ózd), R imamurány-Salgót T2/3 7500



41351. Sopron vármegye térképe. Kiadja Káro T46500



41352. Sopron, Erdőbányászati Mérnök T2/31000



41353. Sopron, Sz. t. Mihály utca és tem T24000



41354. Sopron, Hatvan turistaház - 2 db régi ké 2000



41355. Sopron, Löve sz álló. - 3 db régi képesl 3000



41356. Sopron, Ferenc József tér. Foto: D T2/3 1600



41357. Sopron - 17 db régi képeslap 4000



41358. Sopron, Színház. Kummert L T2/316000



41359. Sopron, Dunántúli Turista Egyesület H T31000

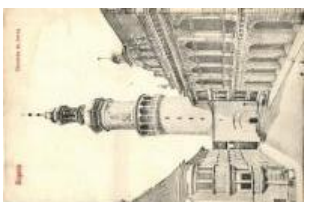

41360. Sopron, Városház és torony (vágott) T4 1000



41361. Sopron - 4 db régi képeslap / 4 pre-1948 4000



41362. Sopron, Orsolya tér (EB) T3 T3 1400



41363. Sopron (EK) T3 T3 800



41364. Sopron, Machatsk Gyula és Szec T2/33000



41365. Sövényháza (Ópusztaszer), Pusztas T22800

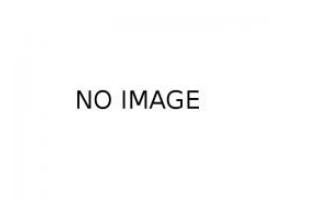

41366. Sümeg, Kisfaludy tér, vár, Reá T2/32400

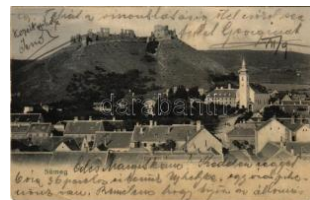

41367. Sümeg, vár és templom. Horv T2/3 5500



41368. Szabadszállás, Vasút utca, reformá T1 1200



41369. Szalkszentmárton, Községi ven T2/3 2400



41370. Szarvaskő, várom és m. kir. p T2/31400

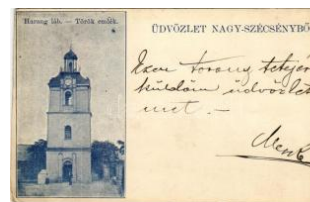

41371. 1899 (Vorläufer) Szeácsény, Nagy-Sze T2/34400

NO IMAGE

NO IMAGE

41372. * 1929 Szeged, halászbárka (kopott sa T3 5000

NO IMAGE

41376. ** Szeged, Belvárosi híd. Képzőművés T11600



41380. ** Szeged, Széchenyi tér, Városháza T3/45500



41384. 1899 (Vorläufer) Szeged, Iparcsarnok T36500



41388. ** Szeged, Széchenyi tér, villamos (E T2/31000



41392. 1942 Szeged, Fogadalmi templom T2 T2 1600



41396. 1952 Szeged, mozaiklap. Művészeti T2/3 1400



41400. 1899 (Vorläufer) Székesfehérvár, ut T2/39500

NO IMAGE

41373. ** Szeged, Klauzál tér, gyógyszertár, A T23200



41377. ** 3 db modern Képzőművé T2600



41381. 1897 (Vorläufer!) Szeged, Városház T2/39500



41385. 1899 (Vorläufer) Szeged, Kultúrpalota T2/36500



41389. ** Szeged, Fogadalmi templom építész T2/32400



41393. Szeged, Hági söröző, Halász szoba, be T2800



41397. * 1908 Szeged, Kossuth szobor, Pósz Á T31400



41401. * Székesfehérvár, zsinagóga (szakadá T3/41600

NO IMAGE

41374. ** Szeged, Tisza hídi, lóvásár, piac T2 T2 3200

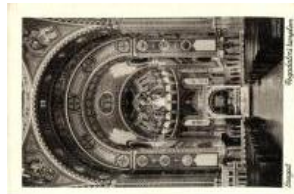

41378. ** Szeged, Fogadalmi templom, belső T2800



41382. 1905 Szeged, kávéház. Gerő S. kiadá T3 6500



41386. 1904 Szeged, Kávéház. Bartos T2/36500



41390. ** Szeged, Városháza (EK) T2/3 T2/3 1000



41394. 1942 Szeged, Hősök kapuja és freskó T2/3800



41398. 1916 Szeghalom, Községi szálloda T2/32400



41402. ** Székesfehérvár, Sas utca. Kiadja E T2/31400

NO IMAGE

41375. 1904 Szeged, Kereskedelmi iskola (T2/3 3200



41379. ** Szeged, Hősök kapuja T2 T2 1000



41383. ** Szeged, az új zsinagóga (r) T2/3 T2/3 6500



41387. 1900 Szeged, Híd utca, Fodor József T3 7500



41391. 1937 Szeged, Kultúrpalota (EK) T2/ T2/3 1600



41395. * Szeged, zsinagóga (EK) T2/3 T2/3 800



41399. * Székesfehérvár (E B) T3 T3 800



41403. Szekszárd, vasútállomás (fl) T2/3 T2/3 1800

Weboldalunkon a zárás pillanatáig licitálhat és követheti tételei állását!



41404. 1944 Szekszárd, látkép a Remetehe T4 **1600**



41405. 1944 Szekszárd, Horthy Miklós kórház T2 **1600**



41406. 1937 Szekszárd, Garay tér, automobil T3 **1800**



41407. Szekszárd, utca kép, Molnár-féle nyo T3 **1800**



41408. Szentendre, Dö mörkapu, turistaház. T2 **1200**

NO IMAGE

NO IMAGE

41409. Szentendre, Dum tsa Jenő utca. Ózv T2/3 **2000**

41410. Szentendre, Leán ynevelő intézet. Ha T2/3 **2000**



41411. 1943 Szentes, Ró mai katolikus templom T3 **2400**



41412. 1900 Szentes, lát kép este. Untermű T2/3 **4000**



41413. 1899 (Vorläufer) Szentgotthárd, Tem T2 **16000**



41414. Szentgotthárd - 2 db régi képeslap / 2 pre- **800**



41415. Szentgotthárd, Vörösmarty Mihály T1/2 **1600**



41416. 1930 Szentkirályszabadja, Református T2 **4000**



41417. Szerencs, látkép. Vasúti levelezőlap T2/3 **1200**



41418. 1916 Szerencs, v árosháza (EK) T2/3 T2/3 **800**



41419. Szerencs, cukorg yár. Heimlich A. W T2/3 **4000**

NO IMAGE

41420. 1939 Szigetszent miklós, Attila stran T2/3 **2400**



41421. Szigetvár, Várkap u. Kiadja Kozáry Ede T3 **1000**

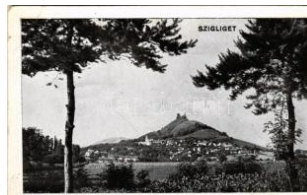

41422. Szigliget, várom . Löwy B. kiadása (r) T4 **1200**



41423. Szigliget, várom , kilátás a Szentgyőr T1 **3800**

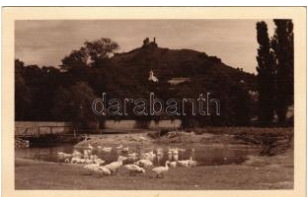

41424. Szigliget, várom , hátoldalon térkép. Z T1 **4000**



41425. Szigliget, vár, s zölőhegy (EK) T2/3 T2/3 **3200**



41426. Szokolya, Mányo ki Ádám Művelődési T2 **1400**



41427. Szolnok, pályau dvar, vasútállomás, g T4 **1400**



41428. Szolnok, Tisza sz álló, hotel, Versegh T2/3 **1800**



41429. 1941 Szolnok, Ti sza szálló, park rés T2/3 **2000**



41430. 1904 Szolnok, lát kép a zsinagógáva T2/3 **7500**



41431. 1913 Szolnok, Go rove utca, Takarékpé T2/3 **300**



41432. Szolnok, Főgimná zium. Vasúti levelező T3 **1000**



41433. 1941 Szolnok, zs inagóga (Rb) T3/4 T3/4 **1000**



41434. 1916 Szolnok, zs inagóga (szakadás / T3 **1000**



41435. 1943 Szolnok, Po stapalota, Bábaképz T2 **1600**



41436. * 1911 Szolnok, Szapáry utca (EK) T3 T3 1400

NO IMAGE

NO IMAGE

NO IMAGE

41437. ** Szombathely, M. kir. állami Faludi F T2/3600

41438. ** Szombathely, H. ósók szobra. Wein T2/3 1200

41439. ** Szombathely, K. íráló utca, hirdetőosz T22000



41440. ☒ Szombathely, Köztársaság tér, villam T2/3000



41441. ☒ 1947 Szombathely, M. kir. állami Fa T2/31600



41442. ☒ Szombathely, Fő tér, papíráruház, Fis T31000



41443. * Szombathely, Ste inamanger; Széke T2/316000



41444. ** Szombathely, Grand Hotel Kovács T2/3 7500



41445. ** Szombathely, Erzsébet királyné utca T41000



41446. ** Szombathely, S. zéll Kálmán utca (EM) T41000



41447. ** Szombathely, Múzeum (kis szakad) T2/3 1000



41448. * 1918 Szombathely, Erzsébet királyné T3 1000



41449. ☒ 1918 Szombathely, Bagolyvár (EB) T3 T3800



41450. ** Szombathely, S. abaria és Palace szá T31000



41451. ** Szőlőliget - 3 db modern Képzőművész 2000



41452. ☒ 1929 Tahy, tájrézlet, katonai barak T2/3 1200

NO IMAGE



41454. * Tápiógyörgye, Györgyey kastély (EB) T2/31000

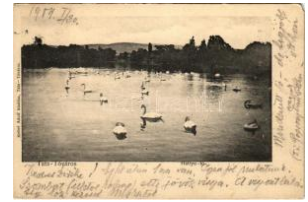

41455. ☒ 1904 Tata-tóváros, Hattyú tó. Nobel A T37500



41456. ☒ 1904 Tata-tóváros, Vár árka, váró T2/3 7500



41457. ☒ Tatabánya, Népház, Tiszti kaszinó, G T3 1000



41458. ☒ 1938 Tatabánya, Mészárszék. Mag T2/3 7500



41459. * Tét, Római katolikus templom és iskola T32400



41460. ** Tihany, kolostor alja, Magyar Biológia T4800



41461. ☒ Tihany (fa) T4 T4 800



41462. ☒ 1962 Tihany, apátság, Csobánc hajó T2/31200

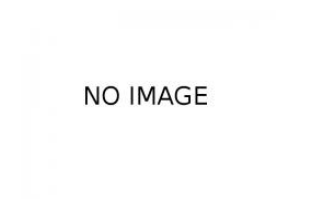

41463. ☒ Tihany, Motel. Képzőművészeti Alap T2/31000



41464. ☒ 1910 Tihany a Balatonról (EK) T2/3 T2/3 8500



41465. ☒ 1940 Tihany, IV. Károly király kálváriája T3/43600



41466. ☒ 1935 Tiszaalpár, Alpár; Tisza részlet (T3 1400)



41467. ☒ Tiszaföldvár, mozaik, gyógyszerár T1/21200

NO IMAGE

Rengeteg érdekes tétel az egyéb gyűjtési területek anyagában!



41468. * Tiszafüred, Orvosi rendelő. Képzőm T2/31400



41469. * Tiszakécske, Ókcske; Református tem T3200



41470. 1912 Tiszanána, Fő tér, Római kato T2/3 2400



41471. 1912 Tiszaörs, gyógyfürdő részletek (r) T3 T3 1000

NO IMAGE

41472. * Tokaj, Kossuth Lajos tér, templom. H T2/32800



41473. 1898 (Vorläufer) Tokaj éjjel. Kézrel T2/39500



41474. 1911 Tordas, Evangelikus templom (T2/36000



41475. * 1918 Tótkomlós (Békés), Motor állomá T48000



41476. 1909 Törökbálint, látkép a József t2/31200



41477. 1942 Törökbálint, szanatórium, park T2/31800

NO IMAGE

41478. 1903 Törökbálint, látkép. Divald Kár T2/32400



41479. 1909 Törökbálint, Walla kilátó torony, T2 5000



41480. 1901 Vác, Kőkapu, fegyintézet, váro T2/37500



41481. ** Vác, Székesegyház (EK) T3 T3 1000



41482. ** Vác, Nagytemplom (EK) T3 T3 1000



41483. 1913 Vámosgyörk, vasútállomás gőzm T5000

NO IMAGE

41484. 1948 Vámosmiko, la, utca részlet a ró T2/31400



41485. ** Vas vármegye - 4 db modern Képz 2400



41486. ** Vas vármegye - 4 db modern Képz 2000

NO IMAGE

41487. ** Vercselét (Heves), Fő tér, templom. B T3 2400



41488. ** Veszprém vármegye térképe. Kiadja T4 5000



41489. 1911 Villány, Schaumburg-Lippe hercegi u T2/37500



41490. ** Visegrád, Salamon torony (fl) T2/3 T2/3 1000



41491. 1911 Visegrád, hajtórak. Birkl Jó T2/32400



41492. * 1898 (Vorläufer) Visegrád, látkép (EK T2/37500



41493. ** Visegrád, Feljárt a várba (gyűrőd T2/3 1000



41494. 1904 Visegrád, vár, gőzhajó. Divald T2/3 1400



41495. * Zákány, telepi erőd, Dráva part és híd. T4 1200



41496. ** Zala vármegye, Magy. Kir. Államva T1/22000



41497. 1900 Zalaegerszeg, Arany bárány szá T39500



41498. 1913 Zalaegerszeg, Baross ligeti ré T2/3 4000



41499. 1970 Zalaegerszeg, Termál fürdő, Hegya T2 1000



41500. * 1922 Zalaszentő, Tátika várom. Bala T23000

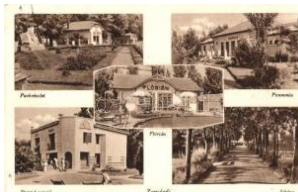

41501. ☒ Zamárdi, Flórián és Pannónia Villa, S T4 1000



41502. ☒ Zamárdi, Bogisic h nyaraló, Tika villa. T3 3600



41503. ☒ Zánka, villa, szőlő skert. photo (fa) T2 T2/34000



41504. ** Zomba, Fő utca, Radics Gábor üzle T212000



41505. * Erdélyi induló. Elő re vitézek, Horthy ka T4 6500



41506. ☒ 1908 Abrudbánya, Abrud; Franz Jos T2/3 3000



NO IMAGE

41507. ☒ Ada Kaleh, Mosc hee / Török mecse T2/3 8000



41508. ** Ada Kaleh, Török kávéház, bazár. T2/3 1800



41509. ☒ 1898 (Vorläufer) Ada Kaleh (Orsova T4 24000

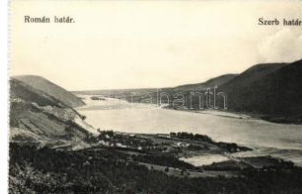

41510. ** Ada Kaleh, Aldu na, Román-szerb ha T1 6500



41511. ** Ada Kaleh, Török sziget Orsova ala T2/36500

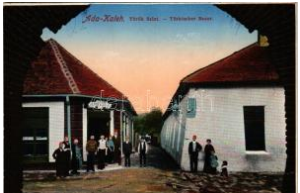

41512. ** Ada Kaleh, Hayri Hassan török üzlet T3 6000



41513. ☒ 1928 Algyógy, Gergesdor T2/3 26000



41514. ** Alsógyékényes, Alsó-Gyékényes, T2/3 7000



41515. * 1935 Alsótelek, Teliuc, Untertelek (T3/4 26000



41516. * Anina, Stajerlakanina, Steierdorf; Nyara T3 6000

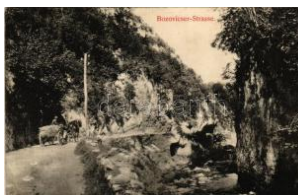

41517. ☒ 1911 Anina, Stajerlakanina, Stajerlak T2/3 35500

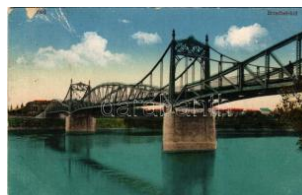

41518. * 1917 Arad, Erzsébet híd. Vasúti levele T4 2000



41519. * Arad, Szabadság téri részlet, Szabads T4 2800



41520. * 1916 Arad, Andrássy tér, piac / square T3 2000



41521. ☒ 1908 Arad, Csanádi palota, lovas hi T2/3 4000



41522. * 1901 Arad, Új Szentháromság szobó T2/3 5500



41523. ☒ 1911 Arad, Andrássy tér, Kilényi C., T2/3 2200



41524. ** Arad, Acél Péter strato / Acél Pét T2/3 16000



41525. ☒ 1911 Arad, Acél Péter utca, autóbu T2/3 36500

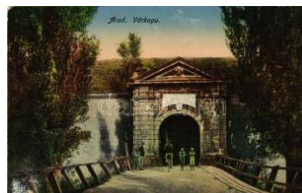

41526. * Arad, Várkapu. Mandl Ignác kiadása / T4 6500



41527. ☒ 1916 Arad, Tabaji Károly utca. Vas T2/3 36500



41528. * Arad, Park részlet a várból. Kerpel Izs T3 6500



41529. * 1922 Arad, Acél Péter utca este. Hu T2/3 36500



41530. ☒ 1917 Arad, Csermák Ágoston Közpo T2/3 6500



41531. ☒ 1907 Arad, Várkapu katonákkal, Órs T2/3 9500

Weboldalunkon a zárás pillanatáig licitálhat és követheti tételei állását!



41532. ✳ Arad, Batthyány i utca, Bloch H. kiadá T44000



41533. ☒ 1911 Arad, Vértanú szobor. Kerpel T2/3 1400



41534. ☒ 1915 Arad, pálya udvar, vasútállom T2/312000



41535. ☒ 1909 Arad, Aczél Péter utca, Szính T2/312000



41536. ✳ Arad, Camera de Comert si Industrie T2 16000



41537. ☒ 1905 Arad, Vesztőhely, divatos úrh T2/316000



41538. ✳✳ Arad, Vár részlet t. Pichler Sándor T2/3 16000



41539. ☒ 1916 Arad, Marospart, templomok T2/3 12000



41540. ☒ 1913 Arad, Kossuth park este / park T2/39500



41541. ✳ Arad, vár részlet katonákkal. Weisz Le T3 9500



41542. ✳ 1919 Arad, Városháza este / town h T2/3 9500



41543. ☒ 1907 Arad, Városligeti tó a kocsolya T2/33500



41544. ☒ 1908 Arad, Városligeti tó a kocsolya T2/35500



41545. ☒ 1915 Arad, Vár részlet. Kerpel Izsó k T2/35500



41546. ☒ 1907 Arad, várkapu katonákkal / castl T2 5500



41547. ☒ 1911 Arad, várkapu katonákkal / cas T2/35500



41548. ✳✳ Arad, Erzsébet királyné körút. Kerpe T25500



41549. ✳✳ Arad, Vár részlet. Kerpel Izsó kiadá T2/35500



41550. ☒ 1915 Arad, Vár részlet. Kerpel Izsó k T2/35500



41551. ✳ Arad, Szabadságtér, színház épület d T38000



41552. ✳ 1918 Arad, M. kir. állami tanítóképző in T32400



41553. ✳ Arad, Községi polgári iskola, Molnár T2/3 8000



41554. ✳ 1903 Arad, Andrássy tér, Weitzer János T29000



41555. ☒ 1903 Arad, 1849-1899 Október 6. Ara T4 8000



41556. ✳ 1910 Arad, Vesztőhely / Martyrs' mo T3/41000



41557. ✳ 1914 Arad, Újbarod, Aradul Nou; Báró N T26000



41558. ☒ 1906 Arad, Honvéd huszárlaktanya T2/3 7000



41559. ☒ 1910 Arad, Lyceum / school (EK) T2 T2/32000

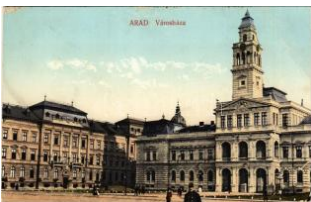

41560. ☒ 1912 Arad, Városháza. Pichler Sándor T3 1600



41561. ✳ Arad, Deák Ferenc utca, gyógyszerész T3 8000



41562. ☒ 1923 Arad, Piata Luther / Luther Má T2/33400



41563. ☒ 1911 Arad, Vértanú szobor, üzletek T3/4 1600



41564. ☒ 1927 Arad, Str. General Berthelot / s T2/32400



41565. ** Aranyosfő, Sca risoara; Ariusul land T326000



41566. ** Balánbánya, Ba lan; út az Egyeskö T2/3 1600



41567. * Balázsfalva, Blase ndorf, Blaj; (r) T3 T3 4000



41568. ** Balázsfalva, Bla sendorf, Blaj; Stra T2/310000



41569. ☒ 1913 Bálinc, Bali nt; Görög katolikus te T25500



41570. ** Bálványosfűrdő , Baile Balvanyos; C T1 3000



41571. * 1900 Bálványosfű rdő, Baile Balvanyo T212000



41572. ** Bánffygyunyad, H uedin; utca részlet, t T2 6500



41573. ** Bánffygyunyad, H uedin; Barcsay-ka T2/312000



41574. ☒ 1902 Bánffygyuny ad, Huedin; Retyic T2/3 9000



41575. ☒ 1902 Bánffygyuny ad, Huedin; Györg T2/3 9000



41576. ☒ 1901 Barcafeldvá r, Földvár, Marien T2/312000



41577. * Barcarozsnyó, Ro zsnyó, Rosenau, R T4 12000



41578. * Barcarozsnyó, Ro zsnyó, Rosenau, R T2/35500

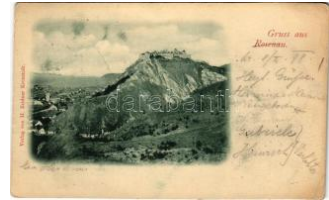

41579. ☒ 1899 (Vorläufer) Barcarozsnyó, Rozs T3 6000



41580. ** Barcarozsnyó, R ozsnyó, Rosenau, T2/3 6500



41581. * Barcarozsnyó, Ro zsnyó, Rosenau, Ra T3 5500



41582. ☒ 1922 Barcarozsn yó, Rozsnyó, Rose T2/35500



41583. ** Barót, Baraolt; P iac tér, országzás T2/34000



41584. ☒ Bázna, Baile Bazna, Bad-Baass T2/38000



41585. ☒ 1911 Bázna, Báz na, fűrdő, Felsőbajom T2 8000



41586. ** Bázna, Baile B d Baassen, Baile B T2/38000

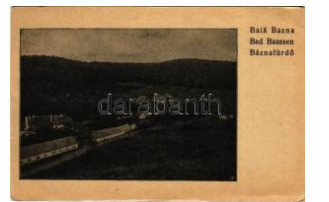

41587. ** Bázna, Baile Bazna, Bad-Baa T2/36000



41588. ☒ 1913 Belényes, B eius; vasútállomás T2/3 3200



41589. ** Belényes, Beius ; A borzi kőotló / hik T29500

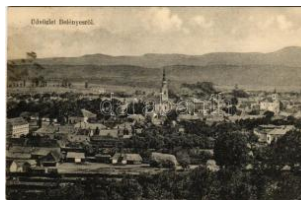

41590. ☒ 1915 Belényes, B eius; látkép. Süssm T2/3500



41591. ☒ 1913 Belényes, B eius; Állami polgá T2/318000

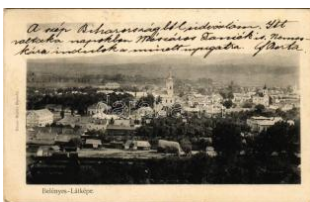

41592. ☒ 1906 Belényes, B eius; Matics Ferenc T2 6000



41593. ☒ 1917 Belényes, B eius; Görögkatoliku T2/33000

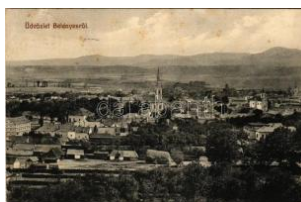

41594. ☒ 1917 Belényes, B eius; látkép. Wagn T2/3 3000



41595. ☒ 1940 Bereck, Ber eczk, Bretcu; Fő út T3/43000

Rengeteg érdekes tétel az egyéb gyűjtési területek anyagában!



41596. * 1927 Beszterce, Bistriz, Bistrita; Er T4 **26000**



41597. ** Beszterce, Bistriz, Bistrita; Sétatér. T2 **5500**



41598. ** Beszterce, Bistriz, Bistrita; látkép T2/3 **5500**



41599. * Beszterce, Bistriz, Bistrita; T2 **5500**



41600. ☒ 1910 Beszterce, Bistriz, Bistrita; lát T3/4 **6000**



41601. * 1907 Beszterce, Bistriz, Bistrita; Beszt T3 **6000**



41602. * Beszterce, Bistriz, Bistrita; Búzasor, T3 **12000**



41603. ☒ ~1900 Beszterce, Bistriz, Bistrita; Eva T2 **6000**



41604. * 1933 Beszterce, Bistriz, Bistrita; Mária T3 **6000**



41605. ** Beszterce-Naszód vármegye térképe T **18000**



41606. * Betfalva, Betesti (Székelykeresztúr, Cr T3 **2000**



41607. ** Bethlen, Beclean; Beke-hegy, út / m T2 **4000**



41608. ☒ 1911 Bethlen, Beclean; Gróf Bethlen T2/3 **6000**



41609. ☒ 1912 Bihardiósze, Diosig; Szőke I T2/3 **12000**



41610. * 1916 Bihardiósze, Diosig; Weisz Ja T2/3 **39000**



41611. ** Bikszád-gyógyfűrdő, Baile Bixad; T2/3 **8500**



41612. ** Bikszád-gyógyfűrdő, Baile Bixad; Ré T3 **8500**



41613. ** Bikszád-gyógyfűrdő, Baile Bixad; T2/3 **8500**



41614. ** Bikszád-gyógyfűrdő, Baile Bixad; T2/3 **8500**



41615. ** Bikszád-gyógyfűrdő, Baile Bixad; T2/3 **8500**



41616. ** Bikszád-gyógyfűrdő, Baile Bixad; T2/3 **8500**

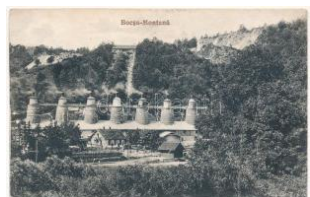

41617. ☒ 1928 Boksánbánya, Németbogsán T2/3 **10000**

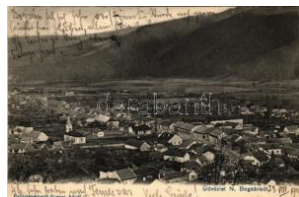

41618. ☒ 1903 Boksánbánya, Németbogsán, T2/3 **9500**



41619. * Boksánbánya, Románbogsán, Németb T4 **9000**



41620. ☒ 1905 Boksánbánya, Németbogsán, T2/3 **3000**



41621. ☒ 1905 Boksánbánya, Németbogsán, T2/3 **3000**



41622. ☒ 1912 Borosjenő, Borosineu, Ineu; T2/3 **12000**



41623. * 1914 Borpaták, V. alea Borcutului; Poko T3 **6000**



41624. ** Borsa (Máramaros), látkép templom T3 **6000**

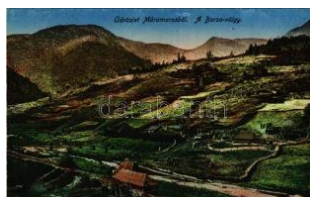

41625. ** Borsa-völgy (Máramaros) / valley T1/2 **8500**



41626. ☒ 1905 Borszék, Boresc; részlet a szerp T3 **3000**



41627. ☒ 1943 Borszék, Boresc; Szerpentinút / r T2/3 **3000**



41628. ☒ 1937 Borszék, Boresec; napfürdő / su T326000



41629. * 1934 Borszék, Boresec; Tabara ONEF T426000



41630. ☒ 1904 Borszék-fürdő, Baile Boresec; Tő T3 5000



41631. ☒ 1926 Borszék, Boresec; Szerpentin út T2/33000



41632. * 1928 Borszék, Boresec; fürdő, automob T33000



41633. * Borszék-fürdő, Baile Boresec; a fürdőb T2/33000



41634. * Borszék, Boresec; utca / street view. G T2/5000



41635. * 1905 Borszék, Boresec; látkép, villa / Te T27000



41636. ☒ 1911 Borszék, Boresec; Szerpentin út T2/31400



41637. * Borszék, Boresec; utca, Szabó Józsefn T2 3000



41638. ** Borszék, Boresec; Drum serpuitor / T2/3 2800



41639. ** Bögöz, Mugi; Református templ T2/3 4000



41640. ** Brassó, Kronstadt, Brasov; Fő tér, KI T14400



41641. ** Brassó, Kronstadt, Brasov; Fő tér, Fe T14000



41642. ☒ 1925 Brassó, Kronstadt, Brasov; An d T2/3800



41643. ** Brassó, Kronstadt, Brasov; An der T2/3 1200



41644. * 1931 Brassó, Kronstadt, Brasov; Blick T2/3800



41645. ** Brassó, Kronstadt, Brasov; Transilv T2/36500



41646. * Brassó, Kronstadt, Brasov; Ökölvívó T2 26000



41647. ** Brassó, Kronstadt, Brasov; Sächsis T2/35000



41648. ☒ 1900 Brassó, Kronstadt, Brasov; Sa T2/3 3000



41649. ☒ 1913 Brassó, Kronstadt, Brasov; (ko T2/32000



41650. ** Brassó, Kronstadt, Brasov; Noa. Zeid T25500



41651. ☒ 1912 Brassó, Kronstadt, Brasov; Noa T2 5500



41652. ☒ 1909 Brassó, Kronstadt, Brasov; No T2/3 5500



41653. ☒ 1917 Brassó, Kronstadt, Brasov; Pé T2/3 1600



41654. ** Brassó, Kronstadt, Brasov; Noa nyar T3 6000



41655. * Brassó, Kronstadt, Brasov; Bethlen- T2/3 6000



41656. * 1912 Brassó, Kronstadt, Brasov; Váro T3 1400



41657. * Brassó, Kronstadt, Brasov; leporellőfü T4 3000



41658. ** Brassó, Kronstadt, Brasov; utcakép T2/31800



41659. * 1916 Brassó, Kronstadt, Brasov; Gra T2/31400

Az árverési tételek színes képekkel a darabanth.com oldalon!



41660. * 1904 Brassó, Kronstadt, Brasov; Sfa T3 **6000**

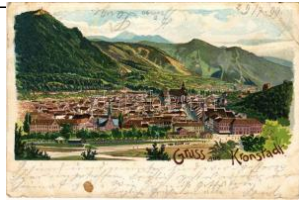

41661. * 1899 (Vorläufer) Brassó, Kronstadt, Bra T4**6000**



41662. ☒ 1913 Brassó, Kronstadt, Brasov; látké T2 **2600**



41663. ☒ 1906 Brassó, Kronstadt, Brasov; Po T2/3 **2400**



41664. ☒ 1916 Brassó, Kronstadt, Brasov; Hote T3 **3000**



41665. * Brassó, Kronstadt, Brasov; Árpád sz T2/3**12000**



41666. ☒ 1914 Brázova, Breazova; Völgyzáró g T3 **3000**



41667. ☒ 1910 Buziásfürdő, Baile Buzias; 6-r T2/3**24000**



41668. ** Buziásfürdő, Baile Buzias; Étterem T1/2**7000**



41669. ☒ 1899 (Vorläufer) Buziás, Étkező term T2/**8000**



41670. ☒ 1910 Buziásfürdő, Baile Buzias; Ber T2/3 **4000**



41671. ☒ 1914 Buziásfürdő, Baile Buzias; Hár T2/3 **3800**



41672. * 1902 Buziás, József forrás. Herrling K T3/**46000**



41673. ☒ 1906 Buziásfürdő, Baile Buzias; Fő tér T3**8000**



41674. ☒ 1915 Buziásfürdő, Baile Buzias; Fő T3/4**8000**



41675. ☒ 1912 Buziás, Buziásfürdő, Baile Buz T2/3**5500**



41676. * 1907 Buziásfürdő, Baile Buzias; Sóha T2 **5500**



41677. * Buziásfürdő, Baile Buzias; Sanatori T2/3 **8000**



41678. ☒ 1916 Buziásfürdő, Baile Buzias; József T2**2600**

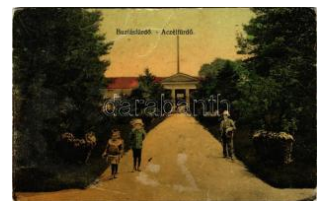

41679. * 1913 Buziásfürdő, Baile Buzias; Acé T2/3**2000**



41680. * Buziásfürdő, Baile Buzias; Fő utca, tem T3**2800**





41692. * Csíkszereda, Miercurea Ciuc; Magy T2/3 4400



41693. ** Csimpa, Cimpă; M. kir. bányamű, M T1 7000

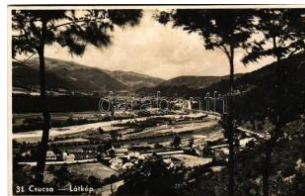

41694. ☒ 1943 Căușeni, Ciucești; vasútállomás T21400



41695. * Căușeni, Ciucești; Băneasa castel. Fere T212000



41696. ☒ 1918 Dăbârlău, Dej; Hungaria szálloda, kávé T46000



41697. ** Dăbârlău, Dej; Gara, Podul de C. F. peste T26000



41698. * 1905 Dăbârlău, Dej; Szent Ferenc-rendiek T2/36000



41699. ☒ 1915 Dăbârlău, Dej; Római katolikus templom T3 6000



41700. ☒ 1905 Dăbârlău, Dej; Rákóczi ház, Törvény T2/36000



41701. ** Dăbârlău, Dej; Bánffy utca, üzletek / street T22000



41702. ** Dăbârlău, Dej; Vedeure / látkép / general v T2/3000



41703. * Dăbârlău, Ghedea; Timáry utca / s T2/311000



41704. ☒ 1903 Dăbârlău, Ghedea; Római katolikus T3 3000



41705. ☒ 1912 Dăbârlău, vár. Kroll Gyula kiadása / c T35000



41706. ☒ 1907 Dăbârlău, Fő utca, vár, Fehér Kere T2/36000



41707. * 1936 Dăbârlău, Iskola előadás jelmezben T2 26000



41708. ** Dăbârlău, Dăbârlău; Városmok. Laufer Vilmos T2/35500



41709. ☒ 1901 Dăbârlău, Dăbârlău vára a múlt századb T49500

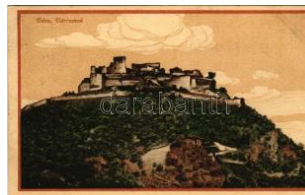

41710. ☒ 1916 Dăbârlău, városmok. Laufer Vilmos k T21200



41711. ** Dăbârlău, Dăbârlău; részet a dăbârlău várból, T2/33000



41712. ☒ 1918 Dicsőszentmárton, Tarnaveni, D T2/35500



41713. ☒ Előpatak, Valcele; Vila Ecaterina / Ek T310000



41714. ** Érmihályfalva, V. aleei Lui Mihai; Vasúti T3 9000



41715. ☒ 1904 Erzsébetváros, Dumbrăveni; F T3 24000



41716. * Erzsébetváros, Dumbrăveni; Biserica T324000



41717. ☒ Erzsébetváros, Dumbrăveni; Erzsébet T35500



41718. ☒ 1900 Erzsébetváros, Dumbrăveni; Fő T3 9500



41719. * Facset, Facsád, Faget; Hotel Dacia / T3 24000



41720. ☒ 1908 Facset, Facsád, Faget; Deutscher T2/37000



41721. ☒ 1937 Felek, Frecă, Avrig; Interiorul b T424000



41722. ☒ 1942 Felek, Frecă, Avrig; Sanatoriul T2/3 3000



41723. * Felek, Frecă, Avrig; Mormântul lui Ghe T23000

NO IMAGE

Rengeteg érdekes tétel az egyéb gyűjtési területek anyagában!



41724. * Felek, Freck, Av rig; Sanatorul in Fa T2/36000



41725. 1917 Félixfürdő, Baile Felix; Viktor sz T2 5500



41726. 1913 Félixfürdő, Baile Felix; Hőforrás T3 9000



41727. 1913 Félixfürdő, Baile Felix; vasútá T2/3 4400



41728. 1918 Feredőgyógy, Furdőgyógy, Alg T2/33000



41729. * Felsőbánya, Baia Sprie; Keleti bán T1/2 16000



41730. * Felsőbánya, Baia Sprie; vasútállom T1/226000



41731. * Felsőbánya, Baia Sprie; A volt Hoffe T1/27000



41732. * Felsőbánya, Baia Sprie; Bükkerdő a F T3 3000



41733. ** Felsőbánya, Baia Sprie; Dácsek P T2/3 2800



41734. * Felsőbánya, Baia Sprie; utca, Puskás T3 6000



41735. * Felsőbánya, Baia Sprie; A volt Hoffer T1 6000



41736. * Felsőbánya, Baia Sprie; Foto Vagányi T1 4000



41737. * 1933 Felsőbánya, Baia Sprie; photo T1/2 3600



41738. * 1933 Felsőbánya, Baia Sprie; Bányá T2/35000



41739. * 1933 Felsőbánya, Baia Sprie; Bányá T2/35000



41740. * 1933 Felsőbánya, Baia Sprie; Bányá T1/24400



41741. * 1933 Felsőbánya, Baia Sprie; Bányá T1/24200



41742. * Felsőbánya, Baia Sprie; Foto Vagányi T1 3000

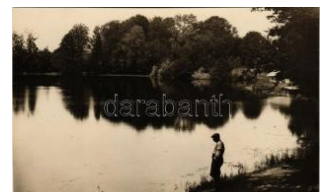

41743. * Felsőbánya, Baia Sprie; tópart / lake s T13400



41744. * Felsőbánya, Baia Sprie; A volt Hoffer T1 6000



41745. * Felsőbánya, Baia Sprie; templom ép T1/28000

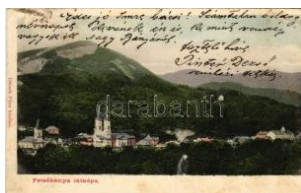

41746. 1913 Felsőbánya, Baia Sprie; látkép. Dácse T33000



41747. 1944 Felsővisó, Felső-Visó, Viseu de T2/35000



41748. * 1901 Felsővisó, Felső-Visó, Viseu de T3/46000



41749. 1902 Fogaras, Fagaras; Csíki székely T3/4 3000



41750. 1902 Fogaras, Fagaras; Bemenet a T2/311000



41751. 1906 Fogaras, Fagaras; Törvényszé T2/3 7000



41752. * 1913 Fogaras, Fagaras; Piata mare T2/3 9000



41753. * Fogaras, Fagaras; Az Olt áradása, vár T4 4000



41754. 1930 Fogaras, Fagaras; Castelul Mih T2/34000



41755. ** Fogaras, Fagaras; Liceul "Radu Neg T35500



41756. ** Fogaras, Fagaras; Strada Regala T2/35500



41757. 1913 Fogarasi-havasok (Fogarasi Ká T2/38500



41758. ** Galsa, Galscha (Arad); Görög kele T3 12000



41759. 1898 (Vorläufer) Gátalja, Gättája, G T2/32000



41760. 1903 Gavosdia, Rassókövesd, Gavojd T37000



41761. ** Gernyeszeg, Gornesti; Teleki kast T2/34000



41762. * Gyergyószentmiklós, Gheorgheni; T2/3 26000



41763. ** Gyergyószentmiklós, Gheorgheni; T2/31600



41764. ** Gyergyószentmiklós, Gheorgheni; T2/37000



41765. * Gyilkos-tó, Ghilcos, Lacul Rosu; Che T2 26000



41766. 1942 Gyilkos-tó, Ghilcos, Lacul Rosu; T21600



41767. ** Gyulafehérvár, Alba Iulia; Közvág T2/311000



41768. 1913 Gyulafehérvár, Karlsburg, Alba T2/3 3000



41769. ** Gyulafehérvár, Karlsburg, Alba Iul T2/3 3000

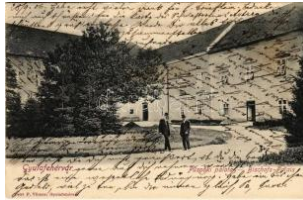

41770. 1942 Gyulafehérvár, Alba Iulia; Püspöki pa T2 3200



41771. ** Gyulafehérvár, Alba Iulia; Biserica T2/3 3000



41772. 1898 (Vorläufer) Gyulafehérvár, Karls T4 9500



41773. ** Gyulafehérvár, Alba Iulia; Novák Fe T2 5500



41774. 1906 Gyulafehérvár, Alba Iulia; Fő té T2/35500

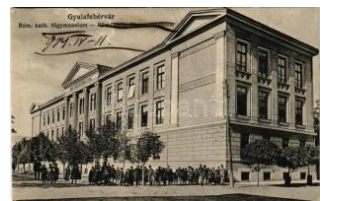

41775. 1905 Gyulafehérvár, Alba Iulia; Róm T2/3 5500



41776. 1909 Gyulafehérvár, Alba Iulia; látkép T2 5500



41777. 1913 Gyulafehérvár, Alba Iulia; múze T2/35500



41778. 1910 Gyulafehérvár, Karlsburg, Alba T2/3 3000

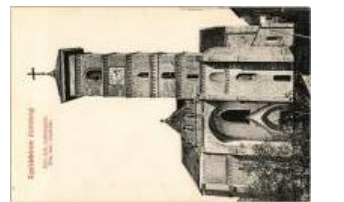

41779. ** Gyulafehérvár, Karlsburg, Alba Iulia T1 2000



41780. * Gyulafehérvár, Alba Iulia; Karlskasern T4 6000



41781. * Gyulafehérvár, Koronázó templom / c T3/41000



41782. 1901 Gyulafehérvár, Alba Iulia; Tiszt T2/3 3000



41783. 1905 Gyulafehérvár, Alba Iulia; látké T2/3 3000



41784. ** Gyulafehérvár, Karlsburg, Alba Iulia T1 4400



41785. * 1909 Halmagycsúcs, Varfurile; Csuc T2/3 4000



41786. 1909 Halmi, Halmeu; Románia szálloda. F T2/33000

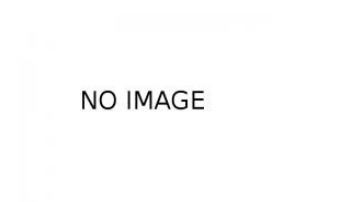

41787. * Harasztos, Calarasi, Harastas, Wahl T3/4 8000

Megnyílt megújult webshopunk! Folyamatosan bővülő kínálat!

NO IMAGE

41788. ** Hargitafürdő, Harghita-Bai; Stran T1/21400



41789. * 1927 Hátszeg, Hateg; Varful Retezatul T4 3000



41790. * 1911 Herculafürdő, Baile Herculane T2/3 24000



41791. ☒ 1906 Herculafürdő, Baile Herculane; T2 8500



41792. * 1901 Herculafürdő, Baile Herculane; v T38500



41793. ☒ 1896 (Vorläufer) Herculafürdő, Ba T2/312000



41794. ** Herculafürdő, Baile Herculane; C T2/35500

NO IMAGE

41795. ☒ 1917 Herculafürdő, Herculane; B T2/31600



41796. ☒ 1902 Herculafürdő, Baile Herculane T2/3 6000



41797. * 1918 Homoródújfalú, Satu Nou, Satu T21000



41798. * Illyefalva, Ilieni; R eformátus erődtemp T3 1400



41799. * Illyefalva, Ilieni; Katolikus templom / T2/31400



41800. ☒ 1916 Izsaszacsal, Săcel (Máramaros T2/36000



41801. * 1932 Járázeve, Valea Ierii; photo T2 T2 24000



41802. ☒ 1908 Karánsebes, Caransebes; Cigá T3 12000



41803. ☒ 1907 Karánsebes, Caransebes; Gör T2/3 8000



41804. ** Karánsebes, Caransebes; Pro Patria T3 6000



41805. ** Karánsebes, Caransebes; Mária Te T2/35500



41806. ☒ 1910 Karánsebes, Caransebes; látkép T29000



41807. ☒ 1909 Karánsebes, Caransebes; látkép T2/37000



41808. ☒ 1913 Karánsebes, Caransebes; Fő t T2/3 7000

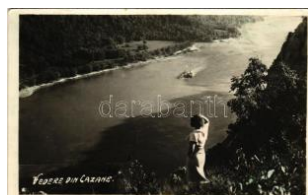

41809. * Kazán-szoros, Cazane; Duna hajóva T2/33000



41810. ** Kazán-szoros, Cazane; 4 db eredeti fotó 8000

NO IMAGE

41811. ** Kelnek, Calnic, Kelling (Fehér me T1/220000



41812. ☒ 1926 Keresztény sziget, Grossau, C T2/324000



41813. * Kézdivásárhely, Targu Secuiesc; K T1/2 12000



41814. * Kézdivásárhely, Targu Secuiesc; Fő T1/212000



41815. ☒ 1905 Kézdivásárhely, Targu Secuie T2/35500



41816. * 1906 Kézdivásárhely, Targu Secuiesc T212000



41817. ☒ 1900 Kézdivásárhely, Targu Secuie T2/39000



41818. ** 1930 Kézdivásárhely, Targu Secui T1/2 6000



41819. ☒ 1910 Kisbacon, Batanii Mici; földút / ro T48000



41820. * Kisdísznód, Michelsberg, Cisnadioara T33000



41821. ☒ Kisdísznód, Michelsberg, Cisnadioa T2/3 5500



41822. ☒ 1915 Kisdísznód, Michelsberg, Cisn T2/3 3600



41823. * Kisesküllő, Aschil eu Mic; Görögkat T2/3 24000



41824. ** Kislíva, Ilva Mic a; Kis-Ilvai fűrészgy T426000



41825. ☒ 1910 Kisjenő, Kis-Jenő, Chisineu-Cris T2 5500



41826. ** Kisjenő, Kis-Jenő, Chisineu-Cris; H T2/33000



41827. ** Kisjenő, Kis-Jenő, Chisineu-Cris; Tak T23000



41828. ** Kisjenő, Kis-Jenő, Chisineu-Cris; Feh T26000



NO IMAGE

41829. * Kis-Küküllő vármege térképe. Kiadja K T44200



41830. ☒ 1940 Kolibica, Co libita; Pavilonul stu T2/3 3000



41831. ☒ 1942 Kolozs, Kolozs-sósfürdő, Kolo T2/3 1600



41832. ☒ 1940 Kolozsvár, Cluj; Szentegyház T2/32000



41833. ☒ 1907 Kolozsvár, Cluj; hölgyek csop T2/3 3000



41834. ** Kolozsvár, Cluj; Marianum, hálószob T15500



41835. ** Kolozsvár, Cluj; Az EKE (Erdélyi Kár T46500



41836. ** Kolozsvár, Cluj; Háziipari munkáka T4 26000



41837. ** Kolozsvár, Cluj; MAV vonat "Megjött T4 1400



41838. * 1901 Kolozsvár, Cluj; A főtéri Szent M T3/41400



41839. * Kolozsvár, Cluj; Ip aros egyeslet díszterem T216000



41840. * Kolozsvár, Cluj; G ábor Áron Diákokth T2/35500



41841. ** Kolozsvár, Cluj; Marianum, ebédlő T2/3 5500



41842. ** Kolozsvár, Cluj; Marianum, ebédlő, b T15500



41843. ** Kolozsvár, Cluj; Fadrusz János Máty T25500



41844. ** 1909 Kolozsvár, Cluj; Ferenc Józ T3/416000



41845. ** Kolozsvár, Cluj; Bethlen bástya / bas T32000



41846. ** Kolozsvár, Cluj; Lacul din Parc / S T2/3 2000



41847. ** Kolozsvár, Cluj; M. kir. Ferenc Józ T1/2 4400



41848. ** Kolozsvár, Cluj; Római katolikus S T1/24400



41849. ☒ 1913 Kolozsvár, Cluj; Mátyás király T3/4 2000



41850. ** Kolozsvár, Cluj; Erdélyi Kárpát Egy T1/22800



41851. ** Kolozsvár, Cluj; Minoriták (szépek) t T3 8000

Megnyílt megújult webshopunk! Folyamatosan bővülő kínálat!



41852. ☒ 1913 Kolozsvár, Cluj; Wesselényi T2/3 6000



41853. ☒ 1904 Kolozsvár, Cluj; Mátyás király T2/3 5500



41854. ☒ 1898 (Vorläufer) Kolozsvár, Cluj; Fő T2/3 6000



41855. ☒ 1904 Kolozsvár, Cluj; látkép a Felle T2/3 3000



41856. ☒ 1906 Kolozsvár, Cluj; Mátyás király T2/3 1000



41857. ☒ 1941 Kolozsvár, Cluj; Sétateri tó, ev T2/3 1600



41858. ☒ 1942 Kolozsvár, Cluj; Botanikus ker T2/3 1600



41859. ☒ 1899 (Vorläufer) Kolozsvár, Cluj; M. k T3 2200



41860. ☒ 1922 Kolozsvár, Cluj; Kossuth Lajos u T3 2800



41861. ** Kolozsvár, Cluj; Tanítók háza. Kuh T3/4 1000



41862. ** Kolozsvár, Cluj; Fő tér, Csiky Mihá T1/2 5000



41863. * Kolozsvár, Cluj; B ethlen bástya / bastio T2 1600



41864. * Kolozsvár, Cluj; T 2 T2 1600



41865. * Komandó, Kom andó, Comando, T1/2 11000

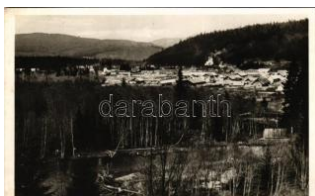

41866. ☒ 1943 Komandó , Komandó, Comand T2 2000



NO IMAGE

NO IMAGE

41868. ☒ 1937 Kovászna-f ürdő, Baile Covasn T2/3 3000



41869. ☒ 1910 Kovászna-f ürdő, Baile Covasn T4 15000



41870. * Kovászna, Covas na; Fő tér, üzlet / T1/2 12000



41867. ☒ 1937 Kovászna-f ürdő, Baile Covasn T2/3 2000



41872. ☒ 1924 Kovászna-f ürdő, Baile Covasn T3 12000



41873. ** Kovászna, Cov asna; borvízkút / m T2/3 5000



41874. * Kovászna, C ovasna; Horgász g T2/3 3000



41875. ☒ 1928 Kudzsir, Ku dszir, Cugir; Vasgyá T2 26000



41876. ☒ 1902 Lippa, Lipov a; Solymosi vár, M T2/3 2800



41877. * Lippa, Lipova; Tú zoltótorony, utca, ü T2/3 3000

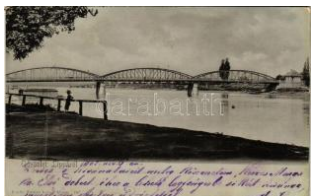

41878. ☒ 1902 Lippa, Lipov a; híd. Zeitler Lajos k T3 9500



41879. ** Lippa, Lipova; h íd. Kiadja Krepel Iz T2/3 5500



41880. ☒ 1908 Lippa, Lipov a; Római katolikus T2/3 6000

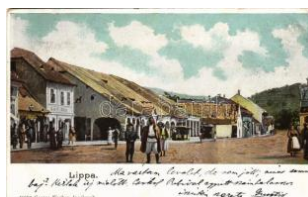

41881. ☒ 1900 Lippa, Lipov a; Fő utca. Gregor T2/3 3000



41882. ☒ Lippa, Lipova; So lymos vár romjai. W T3/4 000



41883. * Lippa, Lipova; Gre gor Fischer (felületi s T3 3000



41884. 1928 Lippafüröd , Lippafürdő, Baile T2/32600



41885. Lovrin, Viribus U nitis kiállítás. "Isten á T14000



41886. Lugos, Lugoj; T emes part, Bredice T2/32000



41887. Lugos, Lugoj; lá tkép gyógyszerfárr T2/3 2000



41888. Lugos, Lugoj; E vangélikus reformá T2/35500



41889. 1909 Lugos, Lugoj; Temes részlet, gi T3 8500



41890. Lugos, Lugoj; Sel yemfonoda, gyár. A T313000



41891. Lugos, Lugoj; Kra ssó-Szőrény vármeg T24400



41892. Lugos, Lugoj; Tem plom utca, Közgaz T2/3 6000



41893. 1907 Lugos, Lugoj; Temes híd, Délm T2/35500



41894. Lugos, Lugoj; T emes híd / Timis b T2/3 2000



41895. Lugos, Lugoj; V árosi színház / theat T2 1600



41896. Lugos, Lugoj; L átkép a Temes híddá T22000



41897. 1916 Lugos, Lugoj; Görögkeleti (ortod T34800



41898. 1944 Madarasi-H argita, Harghita-Mad T22000



41899. Magyarlápös, O láhlápös, Targu L T2/326000



41900. 1942 Magyarlápös, Oláhlápös, Targu T2 3000



41901. 1922 Málnásfürdő, Malnas Bai; fűrd T2/35500



41902. Málnásfürdő, M alnas Bai; vasútálló T2/36000



41903. 1899 (Vorläufer) Máramaros, Maram T424000

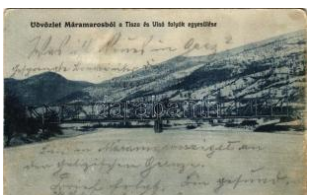

41904. 1914 Máramaros , Maramures; Tisza T2/33000



41905. 1921 Máramaros sziget, Sighet, Sighe T38000

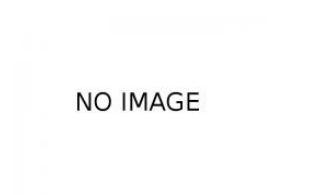

41906. 1904 Máramaros sziget, Sighet, Sighe T28000

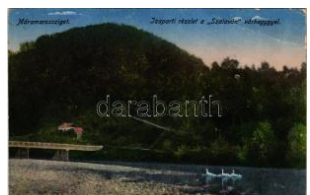

41907. 1929 Máramaros sziget, Sighet, Sighe T42800



41908. 1903 Máramarossziget, Sighetu Marm T2/3000



41909. 1916 Máramaros sziget, Sighetu Marm T39000

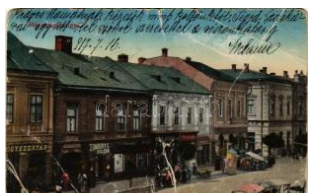

41910. 1917 Máramaros sziget, Sighetu Marm T42800



41911. 1910 Máramaros sziget, Sighetu Ma T2/3 1600



41912. 1943 Margitta, M arghita; Római kat T2/3 5500



41913. 1910 Máriaradna , Radna (Lippa, Lip T2/36500



41914. 1924 Máriaradna, Mária-Radna, Radn T3 1600

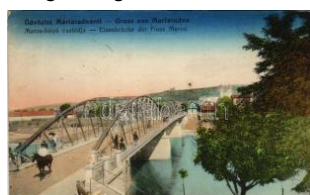

41915. 1915 Máriaradna , Mária-Radna, Ra T2/3 4000

NO IMAGE

NO IMAGE

Az árverési tételek színes képekkel a darabanth.com oldalon!

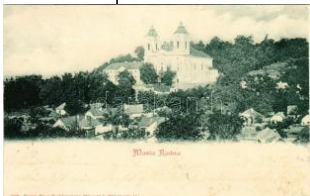

41916. 1899 (Vorläufer) Mária Radna, Mária-T4 9500



41917. 1915 Mária Radna, Radna (Lippa, Lip) T2/35500



41918. 1911 Marilla, Mar illavölgy, Marila; G T2/3 2400



41919. 1916 Marilla, Mar illavölgy, Marila; Sv T2/33000



41920. 1916 Marilla, Mar illavölgy, Marila; Sz T2/33000



41921. 1917 Marilla, Mar illavölgy, Marila; Ba T2/33000



41922. 1913 Marilla, Mar illavölgy, Marila; Erdőlak. Káden T2/36000



41923. 1900 Marosberkes, Birkis, Birchis; M T2/33000



41924. Maroshevitz, Top lita; Bánffy vízesés T226000



41925. 1929 Marosújvár, Uioara, Ocna M T2/3 15000



41926. 1900 Marosújvár, Uioara, Ocna Mure T3 3000



41927. 1905 Marosújvár, Uioara, Ocna Mure T4 3000



41928. Marosújvár, Uioara, Ocna Mures; lá T2/3 5500



41929. 1925 Marosújvár, Uioara, Ocna Mure T2 5500



41930. 1925 Marosújvár, Uioara, Ocna Mu T2/3 5500



41931. Marosújvár, Uioara, Ocna Mures; Pa T2/35500



41932. 1928 Marosújvár, Uioara, Ocna Mur T2/3 5500



41933. Marosújvár, Uioara, Ocna Mures; Te T2/3 3000



41934. Marosvásárhely, Targu Mures; Fótér T2 2000



41935. Marosvásárhely, Targu Mures; Katon T2/3 1400



41936. Marosvásárhely, Targu Mures; Kos T2/36000



41937. 1921 Marosvásárhely, Targu Mures; B T36500



41938. Marosvásárhely, Targu Mures; bevon T2/33000



41939. Marosvásárhely, Targu Mures; bevon T2/38000



41940. Marosvásárhely, Targu Mures; Kultúr T2/3 4000



41941. 1924 Marosvásárhely, Targu Mures; A T24400



41942. Marosvécs, We tsch, Brancovenesti; T2 5000



41943. 1924 Medgyes, Mediasch, Medias; D T3 24000



41944. Medgyes, Mediasch, Medias; Fork T2/36500



41945. Medgyes, Mediasch, Medias; látkep. T3/45500



41946. Medgyes, Mediasch, Medias; Liceul T2 5500



41947. 1917 Medgyes, Mediasch, Medias; Sc T3 6000

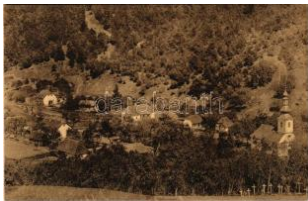

41948. ** Menyháza-fürdő, Monyásza, Baile T2/35500



41949. * Menyháza-fürdő, Monyásza, Baile M T3/45500



41950. ** Menyháza-fürdő, Monyásza, Baile M T2 5500



41951. ☒ 1916 Menyháza-fürdő, Monyásza, B T3/45500



41952. * Mézged, Meziad; Pestera Meziad / Me T23000



41953. ☒ 1908 Mócs, Mociu; Mócs-vidéki Taka T414000



41954. ☒ 1908 Nadrág, Na drag, Steinacker; E T2/39500

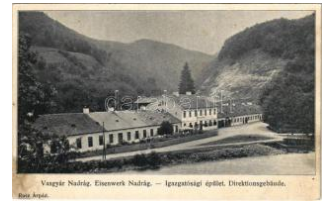

41955. ☒ 1910 Nadrág, Va sgyár, Igazgatóság T2/33000



41956. * Nagypold, Gross pold, Apoldu de Su T4 24000



41957. * 1914 Nagybánya, Baia Mare; A veres T313000



41958. ** Nagybánya, Baia Mare; Festóisko T2/3 4000



41959. * Nagybánya, Baia Mare; látkép a Refor T4 3000



41960. * Nagybánya, Baia Mare; szikla a Roz T3/4 2000



41961. ☒ 1912 Nagybánya, Baia Mare; Kossu T2/34200



41962. ☒ 1924 Nagybánya, Baia Mare; Festó T2/3 4400



41963. ☒ 1912 Nagybánya, Baia Mare; Görögök T3 3000

NO IMAGE

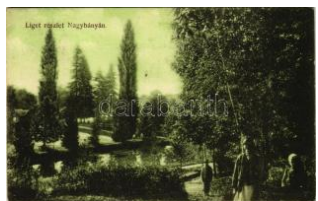

41964. * Nagybánya, Baia Mare; Dealul florilor T3 3000



41965. ☒ 1911 Nagybánya, Baia Mare; Liget T2/3 3000



41966. ** 1925 Nagybánya, Baia Mare; Széc T2/35500



41967. ☒ 1925 Nagybánya, Baia Mare; Cosin T2/3 5500

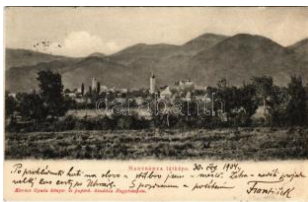

41968. ☒ 1904 Nagybánya, Baia Mare; Kovác T2/36000



41969. ☒ 1915 Nagydisznód, Heltau, Cisnadie T2/36000



41970. ☒ 1914 Nagyenyed, Aiud; Honvéd lak T2/3 3000



41971. ☒ 1900 Nagyenyed, Aiud; Bethlen kollég T49500



41972. ☒ 1911 Nagyenyed, Aiud; Vármegyeh T2/3 6000



41973. ☒ 1900 Nagyenyed, Aiud; Alsófehervá T3/44000



41974. * 1903 Nagyenyed, Aiud; Fő tér részle T2/36000



41975. ☒ 1941 Nagy-Hagymás, Nagy-Hagymás, T2 4400



41976. * 1903 Nagykároly, Carei; Széchenyi T3/4 6000



41977. ☒ 1913 Nagykároly, Carei; Gróf Károly T2/34000



41978. * 1915 Nagykároly, Carei; Gróf Károly T2/3 6000



41979. * Nagykároly, Carei; Városi színház. C T2/36000

Rengeteg érdekes tétel az egyéb gyűjtési területek anyagában!



41980. ✉ 1915 Nagykároly, Carei; Gróf Károly T2/34800



41981. ✉ 1909 Nagykároly, Carei; Gróf Károlyi T3 5500



41982. ✱ 1914 Nagykároly, Carei; Gróf Károly T3/4 3000



41983. ✉ 1918 Nagykömlős, Comlosu Mare; T2/3 3000



41984. ✉ 1914 Nagysink, Gross-Schenk, Cinc T2/3 4000



41985. ✱ Nagysink, Gross-Schenk, Cincul Ma T2/36000



41986. ✉ 1924 Nagysink, Gross-Schenk, Cin T2/3 10000



41987. ✱ Nagysomkút, Somcuta Mare; Vedere g T3 3000



41988. ✱✱ Nagyszalonta, Salonta; Városháza / t T2/3800



41989. ✱✱ Nagyszalonta, Salonta; Arany János T2/36500



41990. ✉ 1942 Nagyszalonta, Salonta; Reformát T36500



41991. ✱ Nagyszalonta, Salonta; Arany János T2/3 6500



41992. ✱ 1942 Nagyszalonta, Salonta; Család T2/36500



41993. ✱✱ Nagyszalonta, Salonta; Arany János T2/36500



41994. ✱✱ Nagyszalonta, Salonta; Arany János T2 6500



41995. ✉ Nagyszalonta, Salonta; bevonulás, m T2/35000



41996. ✱ 1927 Nagyszalonta, Salonta; Arany Já T46000



41997. ✉ 1938 Nagyszalonta, Salonta; Primar T2/3 1800



41998. ✱✱ Nagyszeben, Hermannstadt, Sibiu; U T 6000



41999. ✉ 1927 Nagyszeben, Hermannstadt, S T2/32400

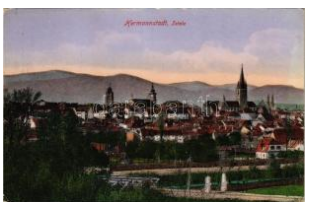

42000. ✉ Nagyszeben, Hermannstadt, Sibiu; T T2/35000



42001. ✉ 1915 Nagyszeben, Hermannstadt, S T2/34000



42002. ✉ 1906 Nagyszeben, Hermannstadt, S T2/38000



42003. ✱ 1919 Nagyszeben, Hermannstadt, Sibiu T3 2000



42004. ✉ 1933 Nagyszeben, Hermannstadt, S T2/33000



42005. ✱✱ Nagyszeben, Hermannstadt, Sibiu T1/26000



42006. ✉ 1900 Nagyszeben, Hermannstadt, S T2/38500



42007. ✉ 1917 Nagyszeben, Hermannstadt, S T2/35500



42008. ✱ Nagyszeben, Hermannstadt, Sibiu; R T2/35500



42009. ✱ Nagyszeben, Hermannstadt, Sibiu; T2/3 26000



42010. ✱✱ Nagyszeben, Hermannstadt, Sibiu; N T3000



42011. ✉ 1917 Nagyszeben, Hermannstadt, Sib T35000



42012. ** Nagyszeben, Hermannstadt, Sibiu T2/31600



42013. ** Nagyvárad, Oradea; Gyárfás Pál "B" T334000



42014. 1910 Nagyvárad, Oradea; Kossuth L T322000



42015. 1910 Nagyvárad, Oradea; Nogáll Szent Vin T32800



42016. 1901 Nagyvárad, Oradea; Igazságü T2/33000

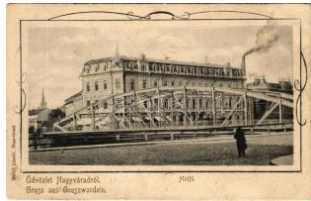

42017. 1901 Nagyvárad, Oradea; Hídfő, Nem T33000



42018. ** Nagyvárad, Oradea; M. kir. csendő T2/36500



42019. ** Nagyvárad, Oradea; látkép zsinag T2/314000

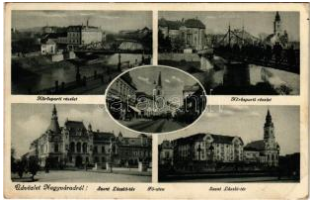

42020. 1942 Nagyvárad, Oradea; Körös-pa T2/31400



42021. 1911 Nagyvárad, Oradea; Körös rés T2/32400



42022. * Nagyvárad, Oradea; Hadaprődiskola T2/31400



42023. ** Nagyvárad, Oradea; Royal kávéhá T2/35500



42024. ** Nagyvárad, Oradea; M. kir. országos T39500



42025. * Nagyvárad, Oradea; Körös parti rész T2/35500

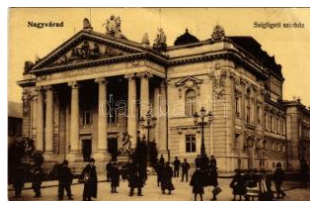

42026. 1907 Nagyvárad, Oradea; Szigligeti s T32000



42027. ** Nagyvárad, Oradea; Bémer tér, Sz T2/31600



42028. 1914 Nagyvárad, Oradea; M. kir. orsz T39500

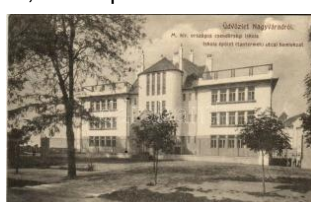

42029. 1914 Nagyvárad, Oradea; M. kir. orsz T2/39500



42030. ** Nagyvárad, Oradea; Horthy Miklós T2/31600



42031. 1915 Nagyvárad, Oradea; M. kir. orsz T2/39500



42032. 1903 Nagyvárad, Oradea; Sport pavilo T36000



42033. 1912 Nagyvárad, Oradea; Üdvözlét T2/36000



42034. ** Nagyvárad, Oradea, Grosswardein T2/34000



42035. 1906 Nagyvárad, Oradea; Szigligeti s T22800



42036. 1906 Naszód, Na saud; Piros A. kiadás T35000



42037. * 1940 Nyárad-Szereda, Nyárad-Szered T2/39000



42038. ** Nyárad-Szereda, Miercurea Nirajul T2/36000

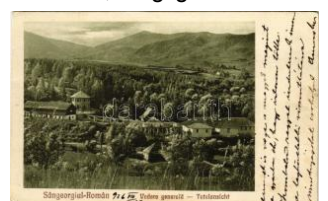

42039. 1926 Oláhszentgyörgy, Sangeorgiu T2/35500



42040. 1907 Óradna, Alt-Rodna, Radna veche, R T2/38000



42041. 1927 Óradna, Alt-Rodna, Radna veche, R T2/326000



42042. 1942 Óradna, Alt-Rodna, Radna veche, R T2/34000



42043. * Óradna, Alt-Rodna, Radna veche, R T2/36000

NO IMAGE

Az árverési tételek színes képekkel a darabanth.com oldalon!



42044. 1899 (Vorläufer) Oravica, Oravita; T T2 8500



42045. Oravicabánya, Oravica, Oravicza, Ora T3 9500



42046. 1912 Oravicabánya, Oravica, Oravic T2/35500



42047. Oravicabánya, Oravica, Oravicza, Or T3 15000



42048. 1918 Oravicabánya, Oravita; Bánya T2/3 6000



42049. 1912 Oravicabánya, Oravica, Oravic T2/33000



42050. Orlát, Winsberg, Orlat (Szeben, Sibiu T2/3 6000



42051. 1899 (Vorläufer) Orlát, Winsberg, O T2/3 6000



42052. 1903 Orlát, Winsberg, Orlat (Szeben T2/3 6000

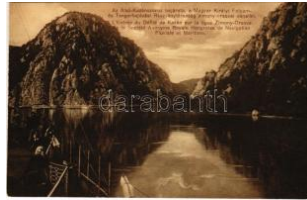

42053. Orsova, Kazán-szoros, Cazane (Vas T28000



42054. 1937 Orsova, Casan / Kazán-szoros, T3/4 2000



42055. Orsova, Kazán-szoros. G. Hutterer T2/3 9500

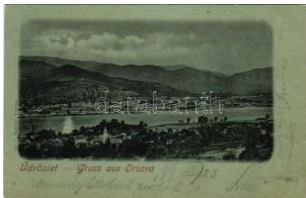

42056. 1899 (Vorläufer) Orsova, látkép. G. T2/39500



42057. 1902 Orsova, Kronenkapelle / Koron T2/39500



42058. 1905 Orsova, Dunna. Hutterer G. / D T2/3 8500

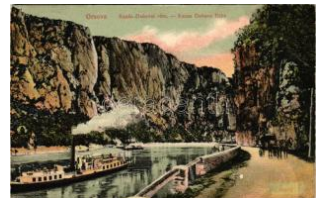

42059. 1909 Orsova, Kazán Dubovai rész T3/4 16000



42060. 1905 Orsova, Korona kápolna. G. H T2/36000



42061. 1903 Orsova, Partie aus der Széche T2/32000



42062. Orsova, Dunai hajóállomás, gőzhajó. V T39500



42063. Orsova, Dunagőzhajózási kikötő, gő T29500



42064. Orsova, Kikötő részlet, "ERZSÉBET T2/3 9500



42065. 1913 Orsova, MF TR hajóállomás, gő T2/39500



42066. 1911 Orsova, Vasakapu-szoros megye T39500



42067. 1924 Orsova, Al-Duna. Babagája szik T2/39500



42068. Orsova, MFTR kikötő, gőzhajó / H T2/3 9500



42069. 1910 Orsova, Dunapart, gőzhajó / D T2/3000



42070. 1931 Ótóhán, Tohanu Vechi (Brass T2/3 26000



42071. Ótóhán, Tohanu Vechi (Brassó, Braso T226000



42072. Ótóhán, Tohanu Vechi (Brassó, Braso T326000



42073. 1904 Petrozsény, Petroseni, Petrosan T39500



42074. Petrozsény, Petrosani; Szurduki szo T3/4 3000



42075. 1915 Petrozsény, Petrosani; Bányatár T4 3000



42076. * 1907 Petroszény, Petrosani; részlet a T4 2400



42077. 1913 Petroszény, Petrosani; Petros T2/3 6000



42078. 1929 Petroszény, Petroseni, Petros T2/3 5500

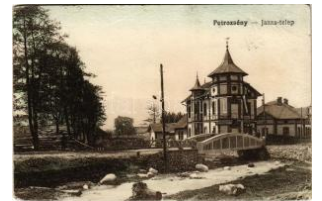

42079. * 1922 Petroszény, Petrosani; Janza tel T3 5500



42080. 1929 Petroszény, Petroseni, Petros T2/3 6000



42081. * 1916 Petroszény, Petrosani; Boli barla T37000



42082. 1914 Piski, Simeria; vasútállomás, vo T2 5500



42083. 1931 Piski, Simeria; Vasúti gyár, jav T3 24000



42084. 1904 Piski, Simeria; indóház, vasútáll T4 6000



42085. 1900 Piski, Simeria; híd. Kass Gusz T2/33000



42086. ** Piski, Simeria; Sztrigy híd. Adler fény T3 3000



42087. ** Piski, Simeria; Csata a piski hídnál. T2/3 5500



42088. 1915 Piski, Simeria; pályaudvar, v T2/3 11000

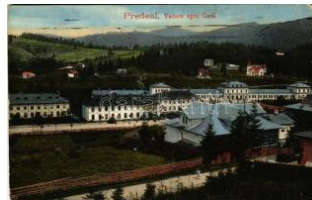

42089. * 1915 Predeal, Predeal; Vedere spre T2/3 8500



42090. 1905 Püspökfürdő, Szentlászlófürdő T2/39000



42091. ** Radnaborberek, Borberek-fürdő, T2/3 10000

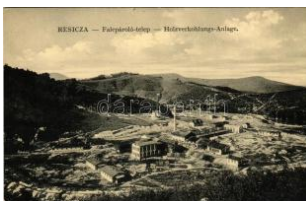

42092. 1911 Resica, Resita; Falepároló tele T2/3 6000

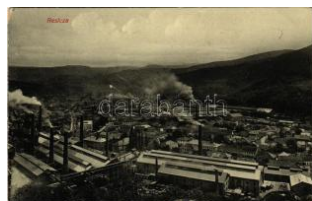

42093. 1909 Resica, Resita; vasgyár, látkép. K T3500

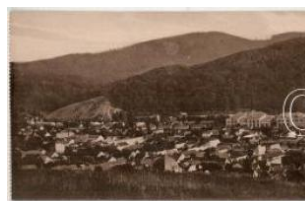

42094. ** Resica, Resita; Vedere Generala T2/316000

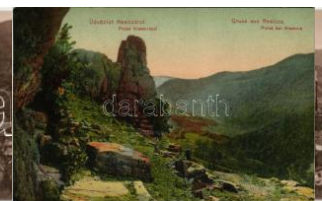

42095. ** Resica, Resita; Prolas Krassován T1/2 7000



42096. * Resicabánya, Resita; vasgyár belső, a T316000

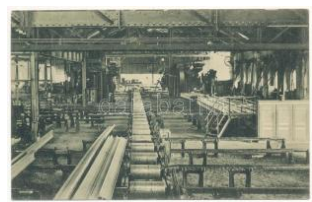

42097. 1914 Resicabánya, Resita; vasgyár b T216000



42098. 1914 Resicabánya, Resicza, Recita T2/313000



42099. ** Resicabánya, Resita; gépgyár be T2/3 16000



42100. * 1932 Resicabánya, Resita; vasgyári T2 26000



42101. ** Resicabánya, Resica, Resita; Gé T2/3 16000



42102. ** Resicabánya, Resicza, Recita, Resit T1 6500



42103. ** Resicabánya, Resicza, Recita, Resit T2 6500



42104. 1901 Resicabánya, Resica, Resicza T2/39500



42105. * Resicabánya, Resicza, Recita, Resita T2/36000

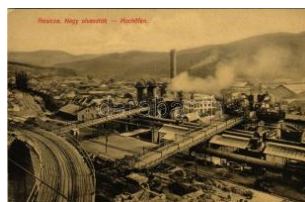

42106. ** Resicabánya, Resicza, Recita, Resit T2 9500



42107. ** Resicabánya, Resicza, Recita, Res T2/39500

Rengeteg érdekes tétel az egyéb gyűjtési területek anyagában!

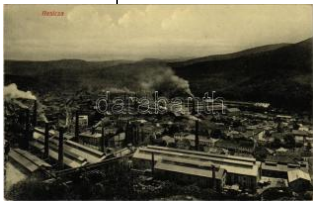

42108. ** Resicabánya, Resicza, Recita, R T2/39500



42109. 1912 Resicabánya, Resita; vasgyár T2/316000

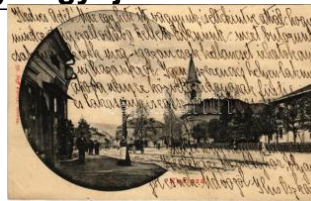

42110. * 1902 Resicabánya, Resica, Resicza T2/39500



42111. 1907 Resicabánya, Resica, Resicza, R T39500



42112. * Resinár, Rasinari (Nagyszeben, Sib T2/33000)

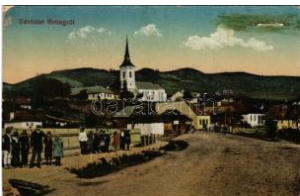

42113. 1939 Retteg, Ret eág; A község látkép T43000



42114. 1940 Retteg, Ret eág; Fő tér, piac, Leo T42200



42115. * Rézbánya, Baita; Bihar esés, vízesés T33000



42116. * Rónaszék, Rohne n, Costiui (Máram T2/324000)



42117. * Rónaszék, Costiu i (Máramaros); (E T2/326000)



42118. 1908 Rónaszék, Costiu i (Máramaros); látk T2/36000



42119. 1913 Rónaszék, Costiui (Máramaro T2/32000)



42120. 1909 Rónaszék, Costiu i; Látkép, kiadja Berg T43000



42121. 1909 Ruszkabánya, Rusca Montana T2/310000



42122. 1908 Ruszkabánya, Rusca Montana T2/33000



42123. 1934 Ruszkabánya, Rusca Montana; T46000



42124. * Segesvár, Schässburg, Sighisoara; látk T24000



42125. ** Segesvár, Schässburg, Sighisoara T2/39000

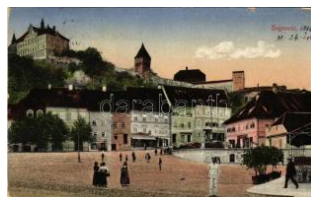

42126. 1916 Segesvár, Schässburg, Sighiso T2/33600



42127. 1915 Segesvár, Schässburg, Sighis T2/310000



42128. 1915 Segesvár, Schässburg, Sighiso T2/35000



42129. * Segesvár, Schässburg, Sighisoara; T3/426000



42130. 1916 Segesvár, Schässburg, Sighisoara; T2/38000



42131. 1907 Segesvár, Schässburg, Sighiso T2/36000



42132. 1913 Segesvár, Schässburg, Sighiso T2/31800



42133. 1907 Segesvár, Schässburg, Sighisoa T28000



42134. ** Segesvár, Schässburg, Sighisoara T2/37000



42135. ** Segesvár, Schässburg, Sighisoara T2/35500



42136. * 1910 Segesvár, Schässburg, Sighisoa T45000



42137. ** Segesvár, Schässburg, Sighisoara; F T36500

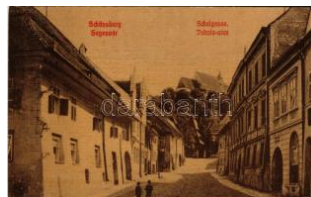

42138. ** Segesvár, Schässburg, Sighisoara T2/36500



42139. ** Segesvár, Schässburg, Sighisoara; P T49500



42140. ** Segesvár, Schässburg, Sighisoara; T2 5500



42141. 1911 Segesvár, Schässburg, Sighiso T2/35500

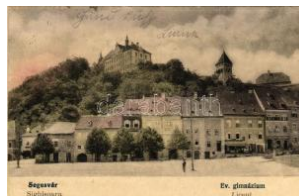

42142. 1923 Segesvár, Schässburg, Sighiso T2/35500

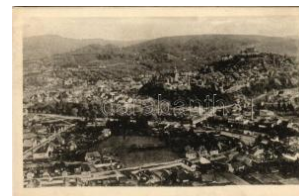

42143. ** Segesvár, Schässburg, Sighisoara T2/3 5500



42144. 1911 Segesvár, Schässburg, Sighiso T2/35500



42145. 1900 Segesvár, Schässburg, Sighiso T3 4000



42146. 1910 Segesvár, Schässburg, Sighiso T2/36000



42147. 1917 Sellenberk, Sejhabér, Schell T2/3 24000



42148. ** Sepsiszentgyörgy, Sfântu Gheorghe T21800



42149. ** Sepsiszentgyörgy, Sfântu Gheorghe T21800



42150. ** Sepsiszentgyörgy, Sfântu Gheorghe T2/3 1200



42151. ** Sepsiszentgyörgy, Sfântu Gheorghe T2/3 3000



42152. 1900 Sepsiszentgyörgy, Sfântu Gheorghe T2/35500



42153. ** Sepsiszentgyörgy, Sfântu Gheorghe T11600



42154. ** Sepsiszentgyörgy, Sfântu Gheorghe T26500



42155. ** Sepsiszentgyörgy, Sfântu Gheorghe T26500



42156. ** Sepsiszentgyörgy, Sfântu Gheorghe T2/3 6500



42157. ** Sepsiszentgyörgy, Sfântu Gheorghe T2/3 2800



42158. 1911 Sepsiszentgyörgy, Sfântu Gheorghe T2/36000



42159. * Sepsiszentgyörgy, Sfântu Gheorghe; M T4000

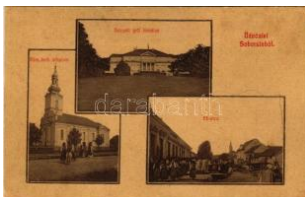

42160. ** Soborsin, Savařin; Römai katolikus T48000



42161. 1903 Soborsin, Savařin; Gróf Huny T2/39000



42162. ** Sövényesség, Schweicher, Fiser (Köh) T4 6000

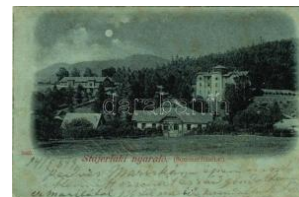

42163. 1899 (Vorläufer) Stájerlak, Steierlak, S T3000



42164. * Stájerlak, Steierlak, Stájerlakanina, Ste T36000



42165. 1913 Stájerlak, Steierlak, Stájerlaka T2/3 6000



42166. 1908 Stájerlak, Steierlak, Stájerlakanina T4 6000



42167. 1909 Stájerlak, Steierlak, Stájerlaka T2/3 7500



42168. ** Stájerlak, Steierlak, Stájerlakanina, T2 7500

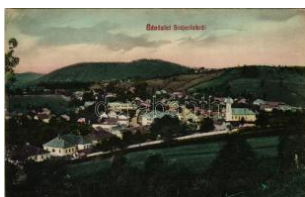

42169. ** Stájerlak, Steierlak, Stájerlakanina T2/35500

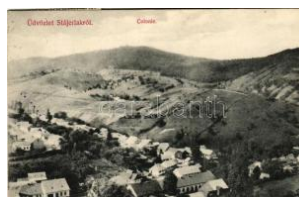

42170. 1916 Stájerlak, Steierlak, Stájerlaka T2/3 5500



42171. 1908 Stájerlak, Steierlak, Stájerlaka T2/3 5500

Havi két gyorsárverésünkre folyamatosan várjuk a beadásokat!



42172. ** Szamosújvár, Gherla; Parte de p T2/38500



42173. ** Szamosújvár, Gherla; Világosító S T2/3 3000



42174. ** Szamosújvár, Gherla; Scoala Norm T2/36000



42175. ** Szamosújvár, Gherla; Sétatéri részle T2/3800



42176. * 1913 Szamosújvár, Gherla; Görögka T2/3 6000



42177. ☒ 1909 Szamosújvár, Gherla; Víz utca, F T36000



42178. * Szamosújvár, Gherla; Főgimnázium T2/3 3000



42179. ☒ 1940 Szamosújvár, Gherla; Piata Un T2/3 3000



42180. * Szamosújvár, Gherla; Hitelbank r.t T2/3 24000



42181. ** Szamosújvár, Gherla; Rubens kép a T2 1400



42182. * 1922 Szaniszló, Sanislau; T2/3 5500



42183. ☒ 1905 Szászkabánya, Németszászka T2/3 12000

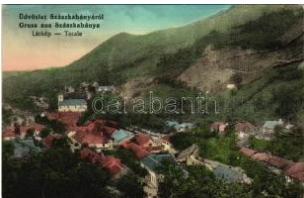

42184. ** Szászkabánya, Németszászka, Sa T2/33000



42185. ** Szászkabánya, Németszászka, Sas T2 6000



42186. * 1902 Szászkabánya, Németszászka T2/3 4400



42187. ☒ 1901 Szászkézd, Kaisd, Keisd, Sasch T37000



42188. ☒ 1933 Szászorbó, Urwegen, Garbov T2/3 2600



42189. ☒ 1912 Szászrégen, Reghin; Sétatér fő T2/35500



42190. ☒ 1912 Szászrégen, Sächsisch Regen T2/38000



42191. ☒ 1900 Szászrégen, Reghin; Evangeli T2/3 9500



42192. * Szászrégen, Reghin; Sétatér i részle T4 10000



42193. ☒ 1911 Szászrégen, Reghin; Fő tér, pi T2/3 5000



42194. ☒ 1911 Szászrégen, Reghin; Fő tér, V T2/3 4000



42195. ☒ 1899 (Vorläufer) Szászrégen, Reghin T2 8000



42196. ☒ 1914 Szászrégen, Reghin; Maros part T2 8000



42197. * 1916 Szászsebes, Mühlbach, Sebesul T3 8000



42198. * 1918 Szászváros, Broos, Orastie; hö T326000



42199. * 1915 Szászváros, Broos, Orastie; Fő T4 9000



42200. ☒ 1899 (Vorläufer) Szászváros, Broos, O T4000



42201. ☒ 1916 Szászváros, Broos, Orastie; S T2/3 3000



42202. ☒ 1923 Szászváros, Broos, Orastie; lá T2/3 3000



42203. * 1912 Szászváros, Broos, Orastie; K T2/3 5500



42204. * 1913 Szászváros , Broos, Orastie; Ev. T3 6000



42205. * 1921 Szászváros , Broos, Orastie; K T2/3 6000



42206. ** Szatmárnémeti , Szatmár, Satu Ma T2/3 8500



42207. * 1911 Szatmárnémeti, Szatmár, Satu T2/3 2800



42208. ☒ 1940 Szatmárnémeti, Szatmár, Satu T2/3 5500



42209. ☒ 1910 Szatmárnémeti, Satu Mare; álla T3/4 7000



42210. ** Szatmárnémeti , Satu Mare; Dr. Mu T3 14000



42211. ☒ 1910 Szatmárnémeti, Satu Mare; Deák T2 6000



42212. ☒ 1915 Szatmárnémeti, Satu Mare; Deák T2/3 7000



42213. ☒ Szatmárnémeti, Satu Mare; Tanítók há T3 1400



42214. ☒ 1912 Szatmárnémeti, Szatmár, Satu T2/3 4000



42215. ☒ 1916 Szatmárnémeti, Satu Mare; T2/3 8000



42216. ☒ 1943 Szatmárnémeti, Szatmár, Satu T2/3 6500



42217. * Szatmárnémeti, Satu Mare; Absolve T2/3 26000



42218. * Szatmárnémeti, Satu Mare; Görögka T2/3 3800



42219. ☒ 1912 Szatmárnémeti, Szatmár, Satu M T4 2000



42220. ☒ 1906 Szatmárnémeti, Szatmár, Satu T2/3 9000



42221. * 1913 Szatmárnémeti, Szatmár, Satu M T3 8000



42222. ☒ 1901 Szatmárnémeti, Satu Mare; Széc T3 5500



42223. ☒ 1940 Szatmárnémeti, Szatmár, Satu M T2 3000



42224. ☒ 1940 Szatmárnémeti, Satu Mare; Bevo T3 4000



42225. ** Szatmárnémeti , Satu Mare; Irsik leá T4 4000



42226. * 1938 Szatmárnémeti, Satu Mare; látk T2/3 1400



42227. ☒ 1907 Szatmárnémeti, Satu Mare; Róm T2/3 4000



42228. ☒ 1906 Szatmárnémeti, Satu Mare; Kazin T2 6000



42229. ** Szebeni-havasok, Muntii Cibinului (T3 26000



42230. ** Szebenjuharos, Hohe Rinne, Paltinis T2 5500



42231. ☒ 1904 Szebenjuharos, Hohe Rinne, T2/3 48000



42232. ☒ 1911 Székelyhíd, Sacueni; Millenniu T2/3 6000



42233. ** Székelykeresztúr, Cristuru Secuie T2/3 4000



42234. ☒ Székelyudvarhely, Odorheiu Secuiesc T2 8000



42235. ** Székelyudvarhely, Odorheiu Secui T2/3 2000

Az árverési tételek színes képekkel a darabanth.com oldalon!



42236. ** Székelyudvarhely, Odorheiu Secu T2/31600



42237. ** Székelyudvarhely, Odorheiu Secu T1/2 3400



42238. 1914 Székelyudvarhely, Odorheiu S T2/35500



42239. 1942 Székelyudvarhely, Odorheiu S T2/37000



42240. 1902 Székelyudvarhely, Odorheiu Sec T47000



42241. 1918 Székelyudvarhely, Odorheiu S T2/35500



42242. Székelyudvarhely, Odorheiu Secuies T2/35500



42243. 1940 Székelyudvarhely, Odorheiu T2/3 11000



42244. Székelyudvarhely, Odorheiu Secuies T2/35500



42245. 1915 Székelyudvarhely, Odorheiu S T2/35500



42246. ** Székelyudvarhely, Odorheiu Secu T2/3 5500



42247. Székelyudvarhely, Odorheiu Secuies T2 26000



42248. 1942 Székelyudvarhely, Odorheiu S T2/31000



42249. 1942 Székelyudvarhely, Odorheiu S T2/31000

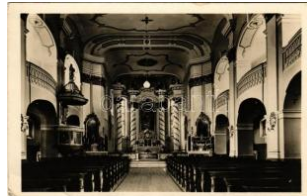

42250. 1942 Székelyudvarhely, Odorheiu S T2/31000



42251. 1915 Székelyudvarhely, Odorheiu Sec T24400



42252. Székelyudvarhely, Odorheiu Secuiesc T2 3000

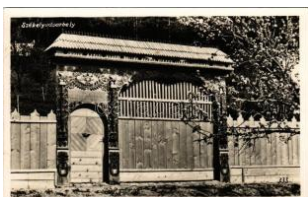

42253. 1941 Székelyudvarhely, Odorheiu Sec T23000



42254. Székelyudvarhely, Odorheiu Secuies T2/32000



42255. 1944 Székelyudvarhely, Odorheiu Se T2/39000



42256. ** Székelyudvarhely, Odorheiu Secu T2/3 3200



42257. 1914 Székelyudvarhely, Odorheiu Se T310000



42258. ** Székelyudvarhely, Odorheiu Secuies T35000



42259. 1944 Szalístea, Sibiu, S T2/3 24000



42260. 1939 Szalístea, Sibiu, Sa T3 24000



42261. 1901 Szalístea, Sibiu, Sa T2/3 3000



42262. Szalístea, Sibiu, Sa T426000



42263. 1938 Szalístea, Sibiu, Sa T3 26000



42264. 1918 Szentágota, Agnetheilm, Agnita T2/38000

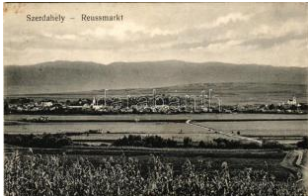

42265. 1911 Szerdahely, Miercurea Sibiu T2/3 8000



42266. 1911 Szilágycseh, Cehu Silvaniei; M T2/39000



42267. 1940 Szilágycseh, Cehu Silvaniei; Já T2/36500



42268. ☒ 1917 Szilágysomlyó, Simleu Silvan T2/314000



42269. ✳ 1940 Szilágysomlyó, Simleu Silvanie T2/31000



42270. ✳ Szilágysomlyó, Simleu Silvaniei; Magu T33000



42271. ✳✳ Szilágysomlyó, Simleu Silvanie; Pia T211000



42272. ☒ Szilágysomlyó, Simleu Silvaniei; látk T2/33200



42273. ✳✳ Szinérváralja, Sieni; Járásbíróház / J T26000



42274. ✳ 1935 Szolokma, Solocma; Kultúrház / c T33000



42275. ☒ Szováta-fürdő, Baile Sovata; - 15 db rég 3000



42276. ☒ 1927 Szováta, Soavata; Vila Lasati-M T2/326000



42277. ✳ Szovátafürdő, Baile Sovata; Medve T2/316000



42278. ☒ Szovátafürdő, Baile Sovata; nyaraló T2/3 5500



42279. ✳✳ Szovátafürdő, Baile Sovata; Sándor T2 5500



42280. ✳✳ Szováta-gyógyfürdő, Baile Sovata; s T12400



42281. ☒ 1942 Szovátafürdő, Baile Sovata; Med T21600



42282. ✳ 1914 Szovátafürdő, Baile Sovata; Fő T2/36000



42283. ☒ 1918 Szovátafürdő, Baile Sovata; ny T2/35500



42284. ✳ Szovátafürdő, Baile Sovata; Otthon T2/3 8000

NO IMAGE

42285. ✳ Teke, Tekendorf, Teaca; Fő tér / Haup T26000



42286. ✳✳ Temesvár, Timisoara; Józsefváro T2/313000



42287. ✳✳ Temesvár, Timisoara; M. kir. állam T2/35500



42288. ☒ 1914 Temesvár, Timisoara; Józsefvár T2/34400

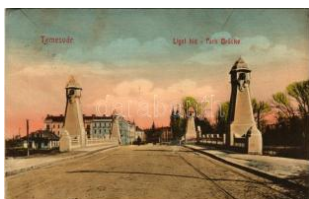

42289. ☒ 1910 Temesvár, Timisoara; Liget hí T2/3 4000



42290. ✳ 1918 Temesvár, Timisoara; Ferenc Józ T34000

NO IMAGE

42291. ☒ 1918 Temesvár, Timisoara; Ferencz T2/33000



42292. ☒ 1899 (Vorläufer) Temesvár, Timisoara T2/37000



42293. ☒ 1904 Temesvár, Timisoara; Józsefvár T43800



42294. ✳ 1901 Temesvár, Timisoara; Bonnáz u T2/34000



42295. ☒ 1901 Temesvár, Timisoara; Erzsébe T2/37500



42296. ☒ 1900 Temesvár, Timisoara; Császá T2/3 6000



42297. ✳ Temesvár, Timisoara; Józsefváros, U T2/36000



42298. ☒ 1913 Temesvár, Timisoara; Erzsébe T2/37000



42299. ☒ 1907 Temesvár, Timisoara; Béga ré T2/35500

Megnyílt megújult webshopunk! Folyamatosan bővülő kínálat!



42300. ** Temesvár, Timisoara; Józsefváros T2/3 7000



42301. 1911 Temesvár, Timisoara; Józsefváros T37000



42302. * 1913 Temesvár, Timisoara; Józsefváros T2/3 8000



42303. ** Temesvár, Timisoara; Kegeşrend T2/35500



42304. * Temesvár, Timisoara; Józsefváros, Ú T2/35500



42305. 1933 Temesvár, Timisoara; Józsefváros T35500



42306. ** Temesvár, Timisoara; De Notre Dame T2/35500



42307. 1910 Temesvár, Timisoara; M. kir. á T2/35500



42308. ** Temesvár, Timisoara; Hungária fű T2/3 5500



42309. ** Temesvár, Timisoara; Józsefváros T2/39500



42310. 1899 (Vorläufer) Temesvár, Timisoara T2 16000



42311. 1917 Temesvár, Timisoara; Erzsébe T2/31200



42312. Temesvár, Timisoara; Lloyd palota, Bega, T32400



42313. ** Temesvár, Timisoara; Gyárvaros, T2/3 7500



42314. * Temesvár, Timisoara; Cetate, Piata L T3/41200



42315. Temesvár, Timisoara; Cinema Capitol, T2/3 26000



42316. 1903 Temesvár, Timisoara; Kossuth T2/34000



42317. * 1906 Temesvár, Timisoara; Losonczy t T3 4000



42318. 1915 Temesvár, Timisoara; Szent G T2/36500



42319. * 1929 Temesvár, Timisoara; Kadima - T420000



42320. 1929 Temesvár, Timisoara; Kossuth T2/36500



42321. 1911 Temesvár, Timisoara; Szent Gy T3 6500



42322. * Temesvár, Timisoara; Scudier liget / pa T36500



42323. 1911 Temesvár, Timisoara; Hadapród T25500



42324. ** Temesvár, Timisoara; Ferenc Józse T2 5500



42325. 1908 Temesvár, Timisoara; Hunyadi b T25500



42326. ** Temesvár, Timisoara; Ferenc Józse T2/35500



42327. ** Temesvár, Timisoara; Piata Unire T2/310000



42328. 1911 Temesvár, Timisoara; Római T2/3 2600



42329. 1911 Temesvár, Timisoara; Arany Ho T2 8000



42330. ** Temesvár, Timisoara; Józsefváros T2/33600



42331. * 1907 Temesvár, Timisoara; Ritter Jak T2/3 3000



42332. ☒ 1924 Tenke, Tenkei-fürdő, Tinca; Gyó T35500



42333. ☒ Toplec, Csernahévíz, Toplec; villa. p T2/324000



42334. * Torda, Turda; Absolventii Scoalei In T3/426000



42335. * 1939 Torda, Turda; családi fotó a me T226000



42336. * Torda, Turda; Lány növendékek csoportja T2/326000



42337. ☒ 1943 Torda, Turda (?); barlanglak T2/326000



42338. ☒ 1907 Torda, Turda; Fő tér, Jónás El T2/3 6000

NO IMAGE

42339. ** Torda-Aranyos vármegye térképe. K T44200



42340. * 1899 (Vorläufer) Tordai-hasadék, Ch T2/3 3000



42341. ☒ 1912 Tordai-hasadék, Cheile Turzii, T2/3 3000



42342. ** Torockó, Rimetea, Trasco; Székely T326000



42343. * Töröcsvár, Törzburg, Bran-Poarta, Bra T326000



42344. ** Töröcsvár, Törzburg, Bran-Poarta, B T2/36500



42345. * 1931 Töröcsvár, Törzburg, Bran-Poarta T2/3 26000



42346. ☒ 1924 Töröcsvár, Törzburg, Bran-Poarta T23000



42347. ☒ 1924 Töröcsvár, Törzburg, Bran-Poarta T2/3 3000



42348. ** Tövis, Teius; Scoala primara popo T2/324000



42349. * Tusnádfürdő, Baile Tusnad; Főkút / s T326000



42350. * Tusnádfürdő, Baile Tusnad; kirándu T1/226000



42351. * 1929 Tusnádfürdő, Baile Tusnad; kirá T326000



42352. ☒ 1923 Tusnádfürdő, Baile Tusnad; v T2/326000

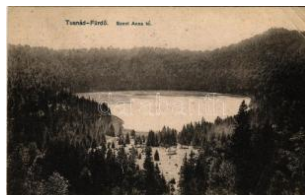

42353. ☒ 1909 Tusnádfürdő, Baile Tusnad; Sze T35500



42354. ☒ 1941 Tusnádfürdő, Baile Tusnad; Sze T2/3800



42355. * Tusnádfürdő, Baile Tusnad; Cursalon T4 4000



42356. ☒ 1908 Tusnádfürdő, Baile Tusnad; E T2/3 6000



42357. * 1902 Tusnádfürdő, Baile Tusnad; Mele T27000



42358. ** Tusnádfürdő, Baile Tusnad; T2 T2 1600



42359. ☒ 1941 Tusnádfürdő, Baile Tusnad; (E T2/31600

NO IMAGE

42360. ☒ 1941 Tusnádfürdő, Baile Tusnad; ny T2/32000

NO IMAGE

42361. ☒ 1936 Tusnádfürdő, Baile Tusnad; P T2/3 2000

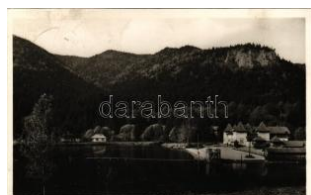

42362. ☒ 1942 Tusnádfürdő, Baile Tusnad; C T2/3 1600

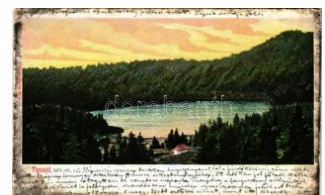

42363. ☒ 1903 Tusnádfürdő, Baile Tusnad; S T2/3 5500

Rengeteg érdekes tétel az egyéb gyűjtési területek anyagában!



42364. ☒ Újgyház, Lesc hkirch, Nocrich; Év T2/36000



42365. ☒ 1911 Újvár, Torontálújvár, Uivar, N T2/322000



42366. * 1927 Vajdahunya d, Hunedoara; Scoa T36000



42367. ** Vajdahunyad, Hunedoara; vasgyár, v T43000



42368. * Vajdahunyad, Hunedoara; vár. Adle T2/37500



42369. * 1929 Vajdahunya d, Hunedoara; Co T2/326000



42370. ☒ 1899 (Vorläufer) Vajdahunyad, Huned T49500



42371. * 1899 (Vorläufer) Vajdahunyad, Hune T3/43800



42372. ** Várhely, Sarmizegetusa, Gradiste, T226000



42373. ** Vaskapu, Poarta de Fier (Hunyad T1/226000)



42374. * Végvár, Tormac; madártávtalból, Ró T410000



42375. * Verespatak, Goldbach, Rosia Montana T27000



42376. ** Verespatak, Goldbach, Rosia Montana T23000



42377. ☒ 1939 Világos, Siria; vár / cetatea / cas T375000



42378. * 1906 Vízakna-sós-gyógyfürdő, Salz T3/416000



42379. ☒ 1909 Vízakna, Salzburg, Ocna Sibiu T2/32800

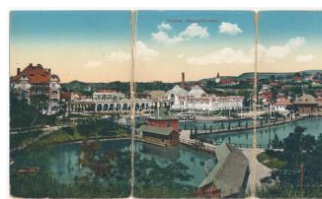

42380. * 1917 Vízaknasós-gyógyfürdő, Salzbu T3/45500

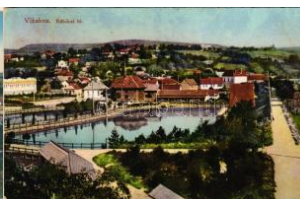

42381. ☒ 1913 Vízakna, Salzburg, Ocna Sibiu T31000



42382. ☒ 1903 Vöröstoronyi-szoros, Roter-Turm T26000



42383. ☒ 1905 Vöröstoronyi-szoros, Roter-Tur T2/35000



42384. ** Vulkán, Zsivadejvulkán, Vulcan; Ca T324000



42385. * Vulkán, Zsivadejvulkán, Vulcan; Rath T324000



42386. * Zabola, Zabala; Göróf Mikes kastély. Fe T43600



42387. ☒ 1908 Zajzon, Zajzonfürdő, Zajzonfür T46000

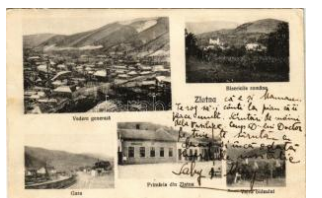

42388. ☒ 1924 Zalatna, Zlatna; Vedere generala T36000



42389. * Zalatna, Zlatna; vasút vonal Abruđbány T36000



42390. ☒ 1927 Zalatna, Zlatna; Jezero, Pietra cap T36000

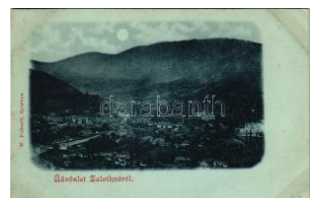

42391. * Zalatna, Zlatna; látkép. Folberth W. k T2/36000



42392. ☒ 1926 Zernest, Zernyest, Zarnesti; V T2/36000



42393. * 1932 Zernest, Zernyest, Zarnesti; Bis T2/36000



42394. ** Zilah, Zalau; Újreformátus templom T2/35500



42395. ** Zilah, Zalau; Tuhtum emlék. Sere T2/33000



42396. 1912 Zilah, Zala u; látkép, templomok T34000



42397. 1911 Zilah, Zalau; Városi vigadó étte T2/33200



42398. 1910 Zilah, Zalau; Református temp T2/3 3800



42399. Zilah, Zalau; Református Wesselény T2/3 6000



42400. Zilah, Zalau; Lic eul roman de stat T2/3 24000



42401. 1929 Zilah, Zalau; Meszes hegyi rés T2/3 3000



42402. 1903 Zilah, Zala u; Üdvözlés as Diá T2/3 4000



42403. 1940 Zilah, Zalau; bevonulás / entry T2/3 3000



42404. 1907 Zombolya, Hatzfeld, Jimbolia T2/3 4800



42405. Felvidék vissza csatolásának emlé T3/4 6500



42406. 1935 Alsószarvas; Szarvas, Dolny Je T2/32000



42407. 1917 Árvavár, Oravsky Podzámok T3 3800



42408. Barlangliget, Höhlenhain, Tatranská K T23000



42409. 1921 Barlangliget, Höhlenhain, Tatr T2/3 3000



42410. Barlangliget, Höhlenhain, Tatranská T3 1600



42411. Bárfa, Bardiov, Bardejov; városháza (T3 2000

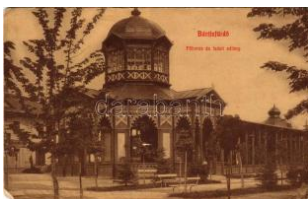

42412. Bárfa, Bártfafürdő, Bardejovské Kúpe T42000



42413. 1923 Beckó, Beckó, Beckov; vár / T2/3 1800



42414. 1899 (Vorläufer) Besztercebánya, B T2/39500



42415. 1917 Besztercebánya, Banská Bystrica T44000



42416. Besztercebánya, Banská Bystrica; Fő T22000



42417. 1902 Besztercebánya, Banská Bys T2/311000



42418. Besztercebánya, Banská Bystrica; F T2/32000

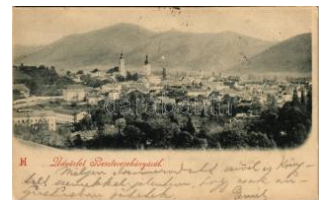

42419. Besztercebánya, Banská Bystrica; lá T2/39500

NO IMAGE



42420. Csallóköz, Aranyos, Zlatná n T2/38000

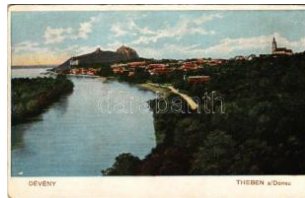

42422. 1910 Dégvény, Theben a . d. Donau, T2/3 1600



42423. Dégvény, Theben a . d. Donau, Devín (T2/34000



42424. Diószeg, Magyar diószeg, Sládkov T2/3 11000



42425. 1910 Dobsina, Dobschau; Jégbarlang T21000



42426. 1905 Dobsina, Dobschau; Gömör. D T2/32000

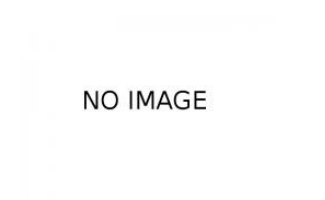

42427. 1904 Dobsina, Dobschau; látkép, Ko T2/3 6000

NO IMAGE

Kérjük telefonos és írásbeli ajánlatait időben adja le!



42428. ✉ 1900 Eperjes, P resov; Fő utca, üzlet T3 **7500**



42429. ✉ 1902 Eperjes, Pr esov; Karafa (Cara T2/3**9500**



42430. ✱ 1908 Érsekújvár, Nové Zámky; Kossu T4 **3800**



42431. ✱✱ Érsekújvár, Nov é Zámky; Kossuth T2/3**2600**



42432. ✱ Érsekújvár, Nové Zámky; Saád István Sz **1800**



42433. ✉ Érsekújvár, Nové Zámky; Komárom T2/3 **4000**



42434. ✉ Érsekújvár, Nové Zámky; tér, Római k T3**1200**



42435. ✱ Érsekújvár, Nové Zámky; Kossuth La T2/3**7500**



42436. ✉ 1900 Feled, Feledince, Veladín, Jes T2/3**9500**



NO IMAGE



42438. ✉ 1908 Felka, Velká (Poprad, Magas-Tá T**37000**



42439. ✱✱ Felsőelefánt, Nyitra-Szent-János, T1/2**8000**



NO IMAGE



42441. ✉ Fülek, Filakovo; vasútállomás. Vasú T2/3 **7500**



42442. ✉ Fülek, Filakovo; vasútállomás, Vasú T2/3 **4400**



42443. ✉ 1922 Fülek, Filakovo; Városháza / to T2/3**5000**



42444. ✉ 1919 Fülek, Filakovo; Zománcedény T2/3**8000**



42445. ✉ 1905 Fülek, Filakovo; vár / castle (E T2/3**2600**



42446. ✉ 1939 Fülek, Filakovo; Stefáni kastély, T2 **4000**



42447. ✉ 1902 Gálszécs, Secovce; Fő utca, Nem T**9500**



42448. ✱ ~1915 Homonna, Homenau, Humen T3 **15000**



42449. ✱✱ Igló, Zipser Neudorf, Spišská Nová V T1**7500**



42450. ✱✱✱ Ipolyság, Sany; - 11 db régi és mo **15000**



42451. ✱✱ Ipolyvisk, Hontvisk, Vyskovce nad T2/3 **3000**



42452. ✉ 1918 Jászó, Jászóvár, Jasov; Tapol T2/3 **2000**



42453. ✉ 1910 Kassa, Kosice; Dóm a Szent M T2/3**2400**

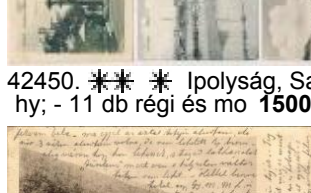

42454. ✉ 1901 Kassa, Kosice; Csermelyvölgy T2/3**3000**



42455. ✱✱ Kassa, Kosice; Schalk-ház szálloda, T4**3000**



42456. ✱ 1931 Kassa, Kossuth Lajos út T4 **2000**



NO IMAGE



42458. ✱✱ Kassa, Kosice; Dóm, 34-es ezred em T**2000**



42459. ✉ 1914 Kassa, Kosice; Gyermek Jézu T2/3 **4000**



42460. ** Kassa, Kosice; vasútállomás, villam T1 6000



42461. ** Kassa, Kosice; Népviseletes leporel T4 4000



42462. ☒ 1915 Kassa, Kosice; Gróf Bercsényi u T25000



42463. * 1922 Kassa, Kosice; Jakab palota. D.K T2000



42464. ** Kassa, Kosice; Fő utca, szökökút, Ja T12000



42465. ☒ 1915 Kassa, Kosice; Múzeum éjfel / m T35000



42466. ☒ Kassa, Kosice; Erzsébet székesegyház T2/3 1200



42467. ** Kassa, Kosice; Fő utca felső része T2/32000



42468. ☒ 1901 Kassa, Kosice; Erzsébet szék T2/3 3000



42469. ☒ 1903 Kassa, Kosice; Nemzeti szính T2/3 3000



42470. ☒ 1903 Kassa, Kosice; székesegyház T2/3 1400



42471. ** Kassa, Kosice; Grand Hotel Schall T2/3 1400



42472. ** Kassa, Kosice; Hadtestparancsnoks T2/3800



42473. * 1911 Kassa, Kosice; Dom és Orbány t T2/3800



42474. ☒ 1942 Kassa, Kosice; Nemzeti szính T2/3 1600



42475. ** Késmárk, Kezmarok; Római katoliku T2 3000



42476. * 1914 Késmárk, Kezmarok; Ev. Holz T2/3 9500

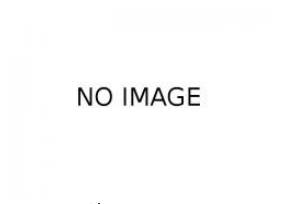

42477. * 1942 Komárom, Komárom; Római ka T2/3 1400



42478. ☒ 1939 Komárom, Komárom; Dunarész T2/3 1000



42479. ☒ 1939 Komárom, Komárom; "Erzsébet T2/3 3000



42480. ☒ 1938 Komárom, Komárom; Római ka T2/3 1800



42481. * Komárom, Komárom; Kossuth Lajos té T4 9500



42482. ☒ 1905 Komárom, Komárom; Nagy Dun T2/39500



42483. ☒ 1900 Komárom, Komárom; látkép. Cz T2/39500



42484. ** Komárom, Komárom; Várkapu kato T2/39500



42485. * 1916 Komárom, Komárom; Megyeház T2/32000



42486. * 1912 Komárom, Komárom; Erzsébet hí T3 7500



42487. * Komárom, Komárom; kikötő gőzhajók T1/29500

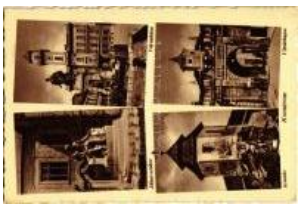

42488. ☒ 1939 Komárom, Komárom; Jókai szo T2/3 1600

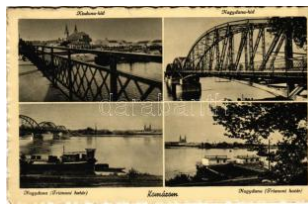

42489. ☒ 1940 Komárom, Komárom; Kisduna h T2/31600



42490. ☒ 1940 Komárom, Komárom; Duna híd T2/3 1600



42491. ☒ 1899 (Vorläufer) Komárom, Komárn T2/39500

Havi két gyorsárverésünkre folyamatosan várjuk a beadásokat!



42492. ☒ 1905 Koritnyica ; Korytnica; András k T49500



42493. ☒ 1899 (Vorläufer) Korompa, Kromp T2/3 10000



42494. ☒ 1899 (Vorläufer) Kőrmöcbánya, Kre T2/3 9000



42495. * 1902 Krasznahorka aváralja, Krásnohors T49500



42496. ☒ 1939 Krasznahorka aváralja, Krásnohor T31800



42497. ** Léva, Levice; Ósi várának romjai. T2/3 1400



42498. ** 1938 Léva, Levice; János Vitéz dalja T21600



42499. ☒ 1940 Léva, Levice; Kossuth tér, ors T2/3 2400



42500. * 1938 Léva, Levice; Fő tér, piac, Slavia, T34000



42501. ☒ 1941 Losonc, Lucenec; látkép, Róma T2/31400



42502. ☒ 1914 Losonc, Lucenec; látkép. Redli T2/3 7500



42503. ☒ Losonc, Lucenec; - 6 db régi képeslap 1 5000

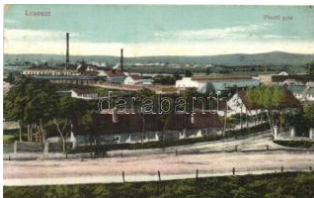

42504. ☒ Losonc, Lucenec; Posztógyár, kiadja T2 5000



42505. ☒ 1902 Losonc, Lucenec; Római katoli T2/3 9500



42506. * Losonc, Lucenec; Prónay kastély. Kár T3 4000



42507. ☒ 1901 Lőcse, Levoča; látkép. Latzin Ján T29500



42508. ☒ 1901 Lőcse, Levoča; Megyeháza. La T2/39500



42509. ☒ 1903 Lőcse, Levoča; Kör nyugati old T2/3 9500



42510. ☒ 1901 Lőcse, Levoča; Latzin János kiad T29500



42511. ☒ 1900 Lőcse, Leutschau, Levoca; Me T2/39500



42512. ☒ 1900 Lőcse, Leutschau, Levoca; Ma T2/39500



42513. ☒ 1902 Lőcse, Leutschau, Levoca; Vá T2/3 9500



42514. ☒ 1902 Lőcse, Levoča; Justus villa. La T2/3 9500



42515. ☒ 1901 Lőcse, Levoča; Városháza. Latzi T4 9500



42516. ☒ 1900 Lőcse, Leutschau, Levoca; Lőcs T29500



42517. ☒ Lublófürdő, Lublőfürdő, Kúpele Lub T2/3 3000



42518. ** Manin-szoros, Maninschlucht, Maní T1/22000



42519. ☒ 1899 (Vorläufer) Manin-szoros, Man T2/33000



42520. ☒ 1914 Modor, Modra; Városi villa a fővé T23000



42521. * Nagybicse, Nagy-Bittse, Bytca; Heller T2 5000



42522. ** Nyitra, Nitra; Várkapu. Karl Bauer k T2/31400

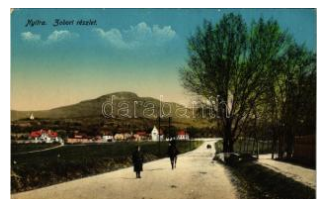

42523. ** Nyitra, Nitra; Zobor, katonák. Bena T2/32200



42524. ☒ 1928 Nyustya, Hnústa, Hnústi; Juraj T T34000



42525. ✱ 1910 Ólubló, Stará Lubovna; Római T3/4 7000

NO IMAGE



42527. ☒ 1912 Oroszvár, Rusovce, Karlbürg (T2/3 3600



42528. ☒ Oroszvár, Rusovce, Karlbürg (Pozson T41800



42529. ☒ 1910 Ótátrafüred, Tátrafüred, Altsch T2/34200

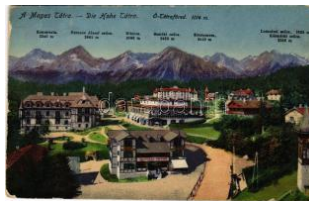

42530. ✱ Ótátrafüred, Alt-Schmecks, Stary Sm T2/31000



42531. ☒ 1912 Párkányánána, Párkány-Nána, Pa T47500



42532. ☒ 1904 Pozsony, Pressburg, Bratislav T2/39500



42533. ✱ 1903 Pozsony, Pressburg, Bratislava; T4 9500



42534. ✱ 1899 (Vorläufer) Pozsony, Pressburg, B T49500



42535. ☒ 1903 Pozsony, Pressburg, Bratislav T2/39500

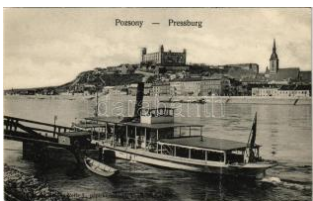

42536. ✱ Pozsony, Pressburg, Bratislava; vár, gó T32000



42537. ✱ 1927 Pozsony, Pressburg, Bratislava (T28000



42538. ✱ 1901 Pozsony, Pressburg, Bratislava T3/41400



42539. ✱✱ Pozsony, Pressburg, Bratislava; M T2/31400



42540. ☒ 1900 Pozsony, Pressburg, Bratislava; T37500

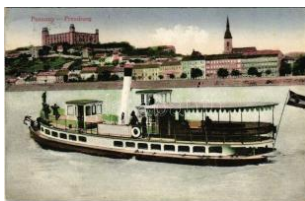

42541. ✱ 1916 Pozsony, Pressburg, Bratislava; T37500



42542. ☒ 1903 Pozsony, Pressburg, Bratislava; T37500



42543. ✱ 1905 Pozsony, Pressburg, Bratislava T2/39500



42544. ✱✱ Pozsony, Pressburg, Bratislava; vár, T33000



42545. ☒ 1912 Pozsony, Pressburg, Bratislav T2/38000



42546. ✱ Pozsony, Pressburg, Bratislava; Hum T2/32400



42547. ☒ Pozsony, Pressburg, Bratislava; Váro T23600

NO IMAGE

NO IMAGE

42548. ✱ Pozsony, Pressburg, Bratislava; erdő T2/31800

42549. ✱✱ Pozsony, Pressburg, Bratislava; lá T2/33000

42550. ☒ 1908 Pozsony, Pressburg, Bratislav T2/37000

42551. ☒ 1903 Pozsony, Pressburg, Bratislava; Nádas, Trstí T2/31800



42552. ☒ 1918 Pöstyén, Piestany; park. Vasú T2/31600



42553. ☒ 1918 Pöstyén, Piestany; Kúpele Piestany T2/32000



42554. ✱ Pöstyén, Piestany; park sor / street vie T31600



42555. ☒ 1915 Pöstyén, Piestany; Kúpele Piestany T2/32000

Havi két gyorsárverésünkre folyamatosan várjuk a beadásokat!



42556. ✳ 1911 Pöstyén-fürdő, Kúpele Piestany T32000

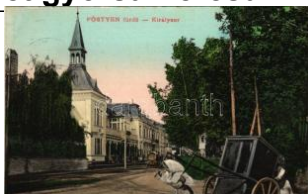

42557. ☒ 1909 Pöstyén-fürdő, Kúpele Piestany T2/32000



42558. ☒ Pöstyén-fürdő, Kúpele Piestany; fürdő T32600



42559. ☒ 1918 Pöstyén-fürdő, Kúpele Piestany T2/35000



42560. ✳ ~1910 Pöstyén-fürdő, Kúpele Piestany T32000



42561. ☒ 1917 Pöstyén, Piestany; park (gyűró) T2/31600



42562. ☒ 1909 Pöstyén-fürdő, Kúpele Piestany T2/32000



42563. ☒ 1919 Pöstyén-fürdő, Kúpele Piestany T2/31600



42564. ☒ 1907 Pöstyén-fürdő, Kúpele Piestany T2/32000



42565. ☒ 1908 Pöstyén, Piestany; Kád és tükör T34000



42566. ✳ 1908 Pöstyén, Piestany; Fürdő és forrá T24000



42567. ☒ 1902 Pöstyén, Piestany; új park, sé T2/3 2000



42568. ☒ 1902 Pöstyén, Piestany; Vág részle T2/3 2000



42569. ☒ 1903 Pöstyén-fürdő, Kúpele Piestany T2/34000



42570. ☒ 1913 Pöstyén-fürdő, Kúpele Piestany T2/34000



42571. ☒ 1917 Pöstyén-fürdő, Kúpele Piestany T2/33000



42572. ☒ 1919 Pöstyén, Piestany; Park sor / str T22000



42573. ✳✳ Pöstyén, Piestany; látkép T2/3 1000



42574. ☒ 1911 Pöstyén, Piestany; Park sor, vill T3 2000



42575. ☒ 1918 Pöstyén-fürdő, Kúpele Piestany T2/32600



42576. ☒ 1913 Pöstyén, Piestany; Park sor, vill T3 2000



42577. ☒ 1916 Pöstyén, Piestany; park sor / str T3 1600

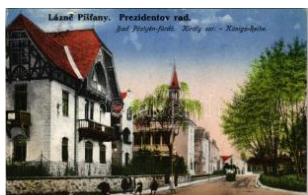

42578. ☒ 1925 Pöstyén-fürdő, Kúpele Piestany; T21600



42579. ☒ Pöstyén, Piestany; park sor / street T2/3 1600



42580. ✳✳ Pöstyén-fürdő, Kúpele Piestany; utc T2 1600



42581. ☒ 1902 Pöstyén, Piestany; Fürdők ma T2/3 9500

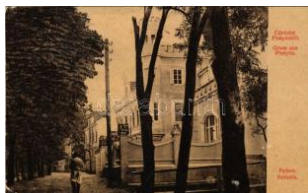

42582. 1909 Pöstyén, Piestany; Park sor, villák. K T32000



42583. ☒ 1916 Pöstyén-fürdő, Kúpele Piestany; T21600



42584. ☒ 1910 Pöstyén-fürdő, Kúpele Piestany; T23000



42585. ✳✳ Pöstyén-fürdő, Kúpele Piestany; Kir T2 2000



42586. ☒ 1917 Pöstyén-fürdő, Kúpele Piestany T2/34000



42587. ✳ Pöstyén, Piestany; park sor / street v T2/3 1600

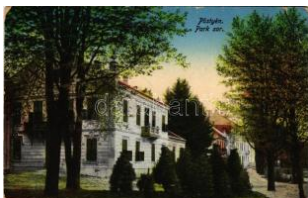

42588. ✉ 1916 Pöstyén, Piestany; park sor / T2/3 1600



42589. ✱ 1902 Pöstyén-fürdő, Kúpele Piestany T3/4 2000



42590. ✉ 1908 Pöstyén-fürdő, Kúpele Piestany T2/3 2000



42591. ✱✱ Pöstyén-fürdő, Kúpele Piestany; Kir T2 2000



42592. ✱✱ Pöstyén, Piestany; Vág melletti ma T1 11000



42593. ✱✱ Puhó, Púchov; látkép, iskola, temp T2/3 1000



42594. ✱ 1910 Ránkfüred, Rank-Herlány, Rán T2/3 4400



42595. ✱ 1929 Rimaszomb at, Rimavská Sobota; T3 800



42596. ✉ 1902 Rimaszomb at, Rimavská Sobota T4 9500



42597. ✉ 1911 Rimaszomb at, Rimavská Soba T2/3 7500



42598. ✉ 1909 Rimaszomb at, Rimavská Sobota T4 4000



42599. ✱✱ Rozsnyó, Roznava; Püspöki leány T2 7000



42600. ✱✱ Rozsnyó, Roznava; Dráuzs és Sa T2/3 8000



42601. ✱✱ Rozsnyó, Roznava; Bettleri grófi k T3/4 8000



42602. ✱✱ Rozsnyó, Roznava; Római katolik T2/3 8000



42603. ✱✱ Rozsnyó, Roznava; Részlet a város T2 7000



42604. ✉ 1903 Rozsnyó, Roznava; Rozsnyó-für T3 9500



42605. ✉ 1938 Rozsnyó, Roznava; Andrassy Fr T2 1400



42606. ✱✱ Rozsnyó, Roznava; Safariková ulica T1 2400



42607. ✱✱ Ruttka, Vrútky; látkép / general view T2 7500

NO IMAGE

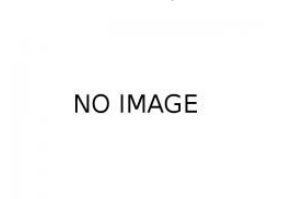

42608. ✱✱ Selmecbánya, Schemnitz, Banská T2/3 2600



42609. ✱ 1912 Selmecbánya, Schemnitz, Bansk T3 3800

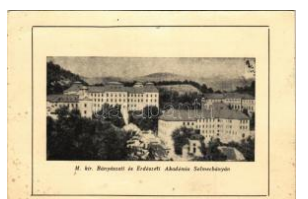

42610. ✱✱ Selmecbánya, Schemnitz, Banská St T3 3000



42611. ✱✱ Stószfürdő, Stószfürdő, Kúpele T1/2 2400



42612. ✱ 1901 Szántó, Santovka; Szántói sav T3/4 5500



42613. ✉ 1906 Szepesváralja, Spišské Podhradie T2/3 9500



42614. ✉ 1898 (Vorläufer) Sziács, Sliac; Hunga T2 8000



42615. ✉ 1913 Sziács, Sliac; Kiadja Molnár M T2/3 2000



42616. ✉ 1906 Sziács, Sliac; fürdő, Töltő csar T2/3 4000



42617. ✉ 1907 Sziács, Sliac; T2/3 T2/3 2000



42618. ✉ 1913 Sziács, Sliac; fürdő, népvisele T2/3 2800



42619. ✉ 1914 Sziács, Sliac; Pannonia, Ottho T2/3 2000

Rengeteg érdekes tétel az egyéb gyűjtési területek anyagában!



42620. 1921 Szliács, Sliac; (EK) T2/3 T2/3 **2000**



42621. Szliács, Sliac; lát kép, villák. Kiadja Sc T3**4000**

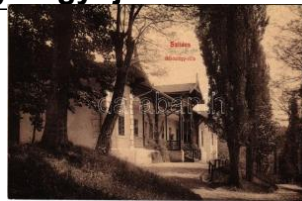

42622. 1907 Szliács, Sliac; Üdvözlégy szálló T2/3**1800**



42623. 1911 Szliács, Sliac; Üdvözlégy szálló T2/3**1800**



42624. Szliács, Sliac; f ürdő, Töltő csarnok, T3**4000**



42625. 1900 Szliács, Sliac; lát kép, villák. Kiad T2/3**4000**



42626. 1911 Szliács, Sliac; Üdvözlégy villa. T2/3 **1800**



42627. 1910 Szliács, Sliac; liget / park (kopott) T3 **1600**



42628. 1915 Szliács, Sliac; Üdvözlégy szálló T2/3**1800**



42629. 1917 Szliács, Sliac; Sziácifürdő, Kúpele S T2/3**1400**



42630. 1915 Sztrečno, Sztrečno; Strech T2/3**7500**



42631. Szulyóvár, Szulyó, Súlov-Hradn T2/3**3600**



42632. 1912 Tátra, Magas-Tátra, Vysoké Ta T2/3**2000**



42633. Tátra, Magas-Tátra, Vysoké Tatry; Ta T3 **1200**



42634. Tátra, Magas-Tátra, Vysoké Tatry; C T3**2000**



42635. 1904 Tátra, Magas-Tátra, Vysoké Tatry T2 **9500**



42636. 1911 Tátra, Vysoké Tatry; Móry szálló T2**2800**

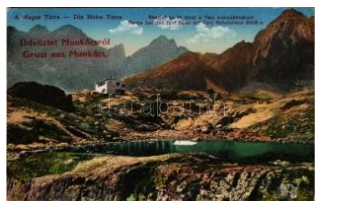

42637. Tátra, Vysoké Tatry; Ót-tő és Téry m T2/3**4000**

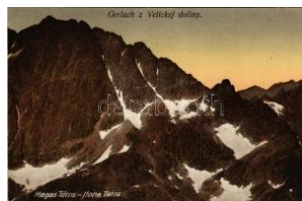

42638. 1925 Tátra, Magas-Tátra, Vysoké Tatry T2/3**8000**



42639. Tátra, Magas-Tátra, Vysoké Tatry T2/3 **9500**



42640. Tátra, Magas-Tátra, Vysoké Tatry T2/3 **9500**



42641. Tátra, Magas-Tátra, Vysoké Tatry; T T2/3**9500**



42642. Tátra, Magas-Tátra, Vysoké Tatry; Po T2 **9500**



42643. Tátra, Magas-Tátra, Vysoké Tatry; Po T2 **9500**



42644. Tátrafűredő, Ótátrafűredő, Bad Altschm T2/3**4200**



42645. Tátrafűredő, Ótátrafűredő, Altschmecks T2/3**9500**



42646. 1914 Tátralomnic, Tatranská Lomnica T2/3**4000**



42647. Tátralomnic, Tatranská Lomnica; N T3/4**1000**



42648. 1899 (Vorläufer) Tiszolc, Tisovec; M. k T3 **9500**



42649. Tiszolc, Tisovec; (felszíni sérülés / T2/3**2000**

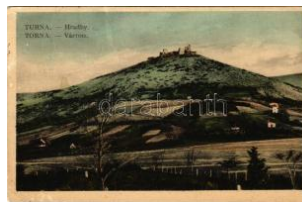

42650. 1925 Torna, Abaúj-Torna, Turnau, Tu T3/4**2000**

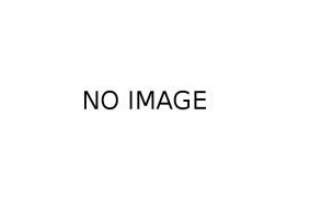

42651. Tornóc, Trnovec nad Váhom (Vágse T2**4000**

NO IMAGE

42652. 1899 (Vorläufer) Tótsóvár, Sóvár, So T2/6000



42653. Trencsén, Trencín; a vár 200 évvel T2/3 2000



42654. 1917 Trencsén, Trencín; Liget utca. Va T3/1400



42655. Trencsénteplic, Trencianske Teplice T2/9500

42656. Trencsénteplic, Trencianske Teplice T2/3/1600



42657. 1911 Trencsénteplic, Trencianske T T2/3/1600



42658. Trencsénteplic-fürdő, Kúpele Trenci T2/3 1600



42659. 1906 Trencsénteplic-fürdő, Kúpele T T2/3/1600

42660. 1900 Trencsénteplic, Trencianske T T4 13000



42661. Trencsénteplic-fürdő, Kúpele Trenci T3 1600



42662. Trencsénteplic-fürdő, Kúpele Trenci T2/3/1600



42663. Trencsénteplic-fürdő, Kúpele Trencian T3/1600

42664. Trencsénteplic, Trencianske Teplice T1/2 9500



42665. 1915 Trencsénteplic-fürdő, Kúpele Tr T3 1600



42666. Trencsénteplic-fürdő, Kúpele Trenci T2/3 2800



42667. Trencsénteplic-fürdő, Kúpele Trencian T2/1600

42668. Trencsénteplic-fürdő, Kúpele Trenci T2 4000

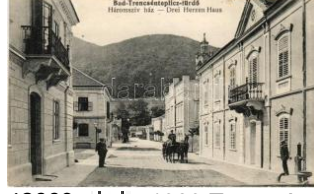

42669. 1909 Trencsénteplic-fürdő, Kúpele T T2/3/400

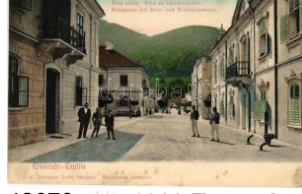

42670. 1909 Trencsénteplic, Trencianske T T2/3/3400



42671. Trencsénteplic-fürdő, Kúpele Trenci T2/3 3800

42672. Trencsénteplic-fürdő, Kúpele Tren T2/3/2600



42673. Trencsénteplic-fürdő, Kúpele Trenci T2 4000



42674. Trencsénteplic-fürdő, Kúpele Trenci T3 1600



42675. Trencsénteplic-fürdő, Kúpele Trenci T2 4000

42676. Trencsénteplic-fürdő, Kúpele Tren T2/3/1600



42677. 1910 Trencsénteplic-fürdő, Kúpele T T2/3/1600

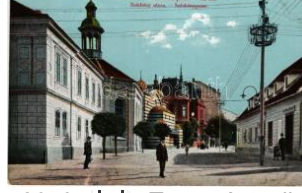

42678. Trencsénteplic-fürdő, Kúpele Tren T2/3/1600



42679. Trencsénteplic-fürdő, Kúpele Tren T2/3 1600

42680. 1909 Trencsénteplic-fürdő, Kúpele T2/3/1600



42681. Trencsénteplic-fürdő, Kúpele Tren T2/3/1600



42682. Trencsénteplic-fürdő, Kúpele Trencian T3/4000



42683. 1912 Vágfarkasd, Farkasd, Forcas, T2/3/7500

Rengeteg érdekes tétel az egyéb gyűjtési területek anyagában!



42684. * Vágsziklás, Szkaalka, Skalka nad V T3/4 **2000**



42685. 1907 Vihnye, Vihnyefürdő, Kúpele V T2/3 **7500**

NO IMAGE



42687. ** Vöröskő, Cervený Kamen (Cseszt T2/3 **4000**



42688. 1905 Zólyom, Zvolen; vár, vasút / Z T2/3 **9500**

NO IMAGE



42689. 1939 Zólyombrezó, Podbrezová; látk T2/3 **3400**



42690. * 1913 Zólyombrezó, Podbrezová; Káro T3 **2000**



42691. ** Znióváralja, Klastor pod Znievom; T2/3 **7500**



42692. 1917 Zsolna, Sillein, Zilina; Park utca. T4 **1600**



42693. ** Zsolna, Sillein, Zilina; Vág részlet Bu T4 **2000**



42694. * Aknaszlatina, Slatiniské Doly, Solotv T2/3 **1800**



42695. ** Aknaszlatina, Slatiniské Doly, Solo T2/3 **2800**



42696. 1941 Beregszász, Beregovo, Bereho T2/3 **1400**



42697. 1941 Beregszász, Berehove; M. kir. állam T2/3 **2200**



42698. 1916 Csap, Cop, Chop; Községháza. T3 **1800**

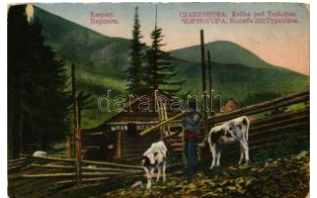

42699. * Feketebérc, Csor nahora, Czarnohor T2/3 **2400**



42700. 1905 Gyertyánliget, Polyana-Gyert T2/3 **12000**



42701. ** Gyertyánliget, Polyána-Gyertyánliget T2 **8500**



42702. 1914 Huszt, Chust, Khust; Nyegre L T2/3 **35000**



42703. 1917 Huszt, Chust, Khust; látkép / gene T3 **3000**



42704. * Huszt, Chust, Khust; (Rb) T3 T3 **1000**



42705. 1943 Huszt, Chust, Khust; T2 T2 **1000**

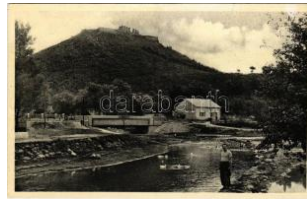

42706. ** Huszt, Chust, Khust; Hrad / vár, hí T2/3 **2800**



42707. * Huszt, Chust, Khust; Rákóczi utca, v T2/3 **4000**



42708. * Királyháza, Korolevo, Královo nad Tisou; T3 **800**



42709. * 1916 Királyháza, Korolevo, Královo T2/3 **1000**

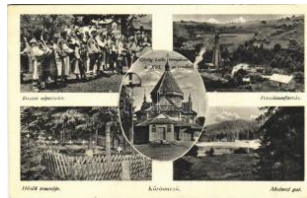

42710. * 1941 Körösmező, Körösmező, Jaszi T2/3 **1000**



42711. * Körösmező, Körösmező, Jaszinya, Ja T3 **5000**



42712. 1938 Mezőkaszony, Koszinó, Kos T2 **3000**



42713. * 1903 Munkács, Mukacheve, Mukacevo T3 **8000**



42714. * 1938 Munkács, Mukacheve, Mukacevo; T3 **800**



42715. * Munkács, Mukacheve, Mukachevo, Mu T2 **8000**

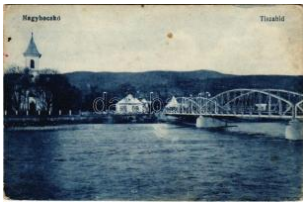

42716. * Nagybocskó, Bocicoiu Mare, Velikij B T3/4600

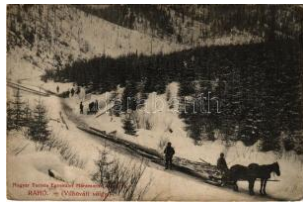

42717. ** Rahó, Rachov, Rahiv, Rakhiv; Vilh T2/36000

NO IMAGE



42719. ☒ 1942 Szolva, Sv alava, Svaljava, Sz T2/32000



42720. ☒ 1906 Terebesfejé rpatak, Terebes, Tre T3 5000



42721. ☒ 1943 Tiszaborkút, Kvaszi, Kvasy; kil T2/3 2000



42722. ☒ Tiszavölgy, Erdészvölgy, Kuzij (Lonk T2/36000)



42723. ☒ 1909 Tiszavölgy, Erdészvölgy, Kuzi T2/3 8500

NO IMAGE



42725. ** Ungvár, Uzshorod, Uzhhorod, Uzh T2/31600

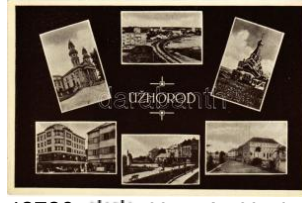

42726. ** Ungvár, Uzshorod, Uzhhorod, Uzh T2/31600



42727. ☒ 1939 Ungvár, Uzshorod, Uzhhorod, T2/3 2400

42724. ☒ 1939 Ungvár, Uzshorod, Uzhhorod, U T42000



42728. ☒ 1940 Ungvár, Uzshorod, Uzhhorod, T2/3 1600



42729. ☒ 1942 Vereckei-hágó, Veretsky Pass (B T22000)

NO IMAGE



42731. * 1917 Abbazia, Opatija; térszene / mus T1/21600

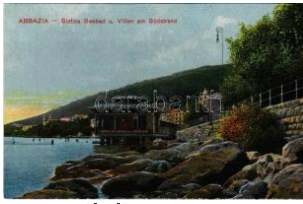

42732. ** Abbazia, Opatija; Slatina Seebad u. T2 1000



42733. * Abbazia, Opatija; Villa Harrach (fa) T3 T3 3400



42734. ☒ 1927 Abbazia, Opatija; Chiesa / temp T2 2000



42735. ☒ 1902 Bakar, Szád rév, Bukar, Buccari; T2 1000



42736. * Bród, Nagyrév, Slavonski Brod, Brod T2/34000



42737. ☒ 1909 Crikvenica, Cirkvenica; (EB) T3 T3 800



42738. ☒ 1909 Crikvenica, Cirkvenica; Ladislau T31000



42739. * Crikvenica, Cirkvenica; Gyermekeoth T2/3 2200



42740. ☒ 1926 Diakovár, D jakovo, Dakovo; St T2/31800



42741. ☒ Dubrovnik, Ragusa; Pille / Pile T2 T2 2200



42742. ** Dubrovnik, Ragusa; Gunduliceva P T2/31600



42743. ** Eszék, Esseg, Osijek; Khuen Héde T13600

NO IMAGE



42744. ☒ 1926 Fiume, Rijeka; Riva Emanuele F T32000

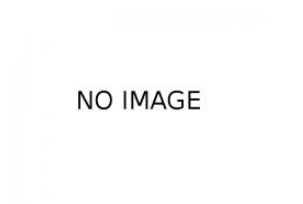

42745. ☒ 1910 Fiume, Rijeka; Canale della Fi T2/3 2400



42746. ☒ 1899 (Vorläufer) Fiume, Rijeka; Sch T2/31400



42747. ** Fiume, Rijeka; S usak, port. photo T1 T11400

Megnyílt megújult webshopunk! Folyamatosan bővülő kínálat!



42748. ✱ 1900 Fiume, Rijeka; Corso (EB) T3 T3 4000



42749. ☒ 1900 Fiume, Rijeka; Schwimmendes T2 2600



42750. ☒ 1902 Fiume, Rijeka; Adria Palota és T T31000



42751. ☒ 1899 (Vorläufer) Fiume, Rijeka; Städt T3 1000



42752. ☒ 1903 Fiume, Rijeka; Veduta generale T2 1000



42753. ✱ 1903 Fiume, Rijeka; Hafen / kikötő, gőz T31000



42754. ☒ Fiume, Rijeka; Villa (EK) T T2/3 2000



42755. ☒ 1918 Karancs, Karancs; Elversz Nán T2/34400

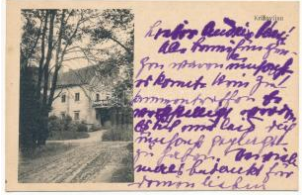

42756. ✱ Krizsovlján, Krizo T2 1200



42757. ✱ Lovran, Laurana (EK) T3 T3 1000



42758. ☒ 1899 Lovrana, Lovrana; Strassenscene T31200



42759. ☒ Lovrana, Lovrana; Grand Hotel und Ba T3 1200



42760. ☒ Lovran, Lovrana; (fa) T3 T3 1000



42761. ☒ 1902 Lovrana, Lovrana, Laurana; Bad T2/3 1000



42762. ☒ 1908 Mali Losinj, Lussinpiccolo; (szak T33200



42763. ✱✱ Mali Losinj, Lussinpiccolo, Lus T1/22200



42764. ☒ 1909 Plitvicka Jezera, Kaludjerovo j T2/3 1800



42765. ✱ Pola, La Basilica il Campanile. Fert T2/3 2200



42766. ✱✱ Pola Arena (pin hole) T4 T4 1000



42767. ☒ Pola; beach, boats (EK) T2/3 T2/3 1400



42768. ☒ 1913 Pola, Pola; Panorama, port. G T2/3 1000

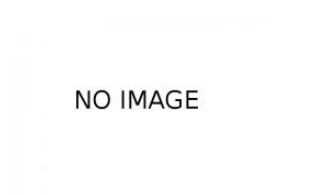

NO IMAGE

42769. ✱ 1906 Pola, Pola; Arena, veduta dal port T31400



42770. ✱✱ Rovinj, Rovigno; 2-részes kihajtható T4 7500



42771. ✱✱ Split, Spalato a nno, folding card (hiá T41600



42772. ✱ Split, Spalato; Fontana, Marina / foun T2/31200



42773. ✱✱ Split, Diocletian us palotája, Dorée T2/3 1400



42774. ✱ Split (Rb) T2/3 T2/3 1 000



42775. ✱ 1929 Split, photo T2/3 T2/3 1000



42776. ✱✱ Split, Spalato, P orta aurea / gate T3 T3 1200



42777. ✱✱ Split, oszlopcsa mrok / peristyle T1 T1 1200



42778. ✱✱ Szelce, Selce-V inodol; templom / c T2/32000

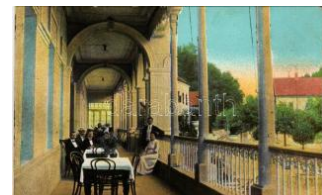

42779. ☒ 1913 Topuszka, T opusko; Restaurac T2/32800



42780. 1901 Trakostjány, Trakostjány b. Pe T2/3 10000



42781. Trogir, Trau: Campanile, alte Stadtmau T3 1000



42782. Varasd, Varazdin; Trg. Kralja Tomis T2/3 2000



42783. Varasd, Varazdin; Gradsko kazaliste / T3 2000



42784. Zagreb, Mesnica ulica / street, shop T3 1200



42785. Zagreb, Svucilistni trg / square (EK) T3 T3 1400



42786. 1939 Zagreb, Ilica, Pokuckvo / street, T2/3 1200



42787. 1908 Zagreb, Zagráb; Trg Franje Jos T2/3 1200



42788. Zagreb University (EK) T3 T3 800



42789. Zagreb, Trg. Franje Josipa / squar T2/3 1000



42790. Zagreb, Botanic kog vrta, Maksimir T1/2 1400



42791. Zagreb, Kr. obrtna skola / school (EK) T2/3 1400



42792. Zagreb, Ilica street, cinema, Apollo b T1 2000



42793. Zagreb, egyetem könyvtár / univers T2 1400



42794. Zagreb, Gimnazija / grammar school T2 T2 1400



42795. Zagreb, Sv. Marije Cathedral (EB) T3 T3 1200



42796. Zagreb, Akademicki trg / square (EK) T2/3 1200



42797. Zagreb, tram (EK) T2/3 T2/3 1200



42798. Zagreb, square, shop of A. Ribark, P T1 1400



42799. Zagreb, Marksimir, Dio Marksimira, T1/2 1400



42800. Zagreb, utca, múzeum / street, mu T1/2 1400



42801. Zagreb, Mazurancsev trg, sveucilisno T2/3 1200



42802. Zagreb, Zrinjski trg. / square (EK) T2/3 1400



42803. Zagreb, Kr. Sveucilistna Knjiznica, T2/3 1400

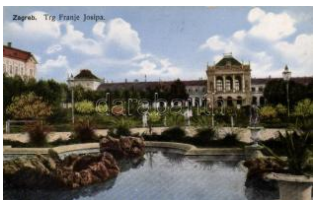

42804. Zagreb, Trg Franje Josipa / square T2 T2 1200



42805. 1907 Apatin, Római katolikus templom T2 4000



42806. Apatin, school, town hall (EB) T3 T3 1200



42808. 1907 Csantavér, Csantavér; Római kato T3/4 4000



42809. 1899 (Vorläufer) Fehértemplom, Ung T2 2000



42810. Fehértemplom (fa) T4 T4 1200



42811. 1916 Galambóc, Golubac; Alduna, vá T2 3000



42812. Homokos, község háza / town hall (E) T2/3 2000

Kérjük telefonos és írásbeli ajánlatait időben adja le!



42813. ** Indija, India; S
rbcska crkva / Serbian T41000



42814. 1908 Kula, Szent
István utca, Kirilovits T32000



42815. * Kula, Ferenc József
tér, Elefánt szállod T41600



42816. * Kucics, Kusic; Ru
munska granica / Ro T31400



42817. * 1907 Magyarokani
zsa, Ókanizsa, O-K T2/32000



42818. 1908 Nagybecskerek,
Zrenjanin, Veliki Be T2/31000



42819. 1914 Nagyikinda,
Kikinda; Fő tér, Tur T2 3000



42820. * Nagyikinda, Piac
tér, emlékmű, Stein T2/33000



42821. * Nagyikinda, Ferecnz
József tér / sq T2/31600



42822. * Nagyikinda, Köz
gazdasági bank, Pen T23000



42823. 1914 Nákofalva, Nakovo;
utca részlet / str T2/3 9500



42824. * Óbecse, Stari Bceej;
zsilip / flood gat T2/3 2400



42825. ** Óbecse, Stari Bceej;
Szent István T2/3 4000



42826. 1910 Óker, Ó-Kér,
Okeri, Altker, Zm T2/36000



42827. 1910 Palánka, Backa P
alanka; Tüzoltó lakta T22000



42828. ** Palics T2 T2
1 000



42829. * Palicsfürdő, bejár
at / spa entry T2 1000



42830. * Palicsfürdő / spa
(Rb) T3 T3 1200



42831. 1944 Palics, Strand /
bathers, T2/3 1800



42832. * Palicsfürdő, Palic;
; Nagyvendéglő, ét T3/42400



42833. 1912 Pancsova, Pancevo;
Almási út, T3 3800



42834. 1912 Pancsova, Osztrák-
Magyar bank; Ko T2/31600



42835. 1899 Pancsova, Pancevo;
Gromon T2/39000



42836. 1907 Pancsova, Pancevo;
Almási út, T2 3400



42837. * Szabadka, Szent
István tér / square (fl T2 1800



42838. 1913 Szabadka, Damjanich
utca, Ivanits J T2/3 1800



42839. 1913 Szabadka, Főposta,
Lipsitz kiadása / p T32000



42840. * Szabadka, Szent
Teréz Nagytemplom T3 1400



42841. * Szabadka, városháza /
town hall (EK T2/31000



42842. 1913 Szabadka, Subotica;
Honvédh T2/35000



42843. ** Szabadka, Városháza /
town hall (ázot T4800



42844. 1913 Szabadka, Honvéd
gyalogsági laktanya T4 1400



42845. * Szabadka, Eötvös utca, Taussig Vilm T3 2000



42846. * Szabadka Szent István square (Rb) T3/4 1200



42847. ☒ Szabadka Damjanich utca, Ivanits Józ T41400



42848. ☒ Szabadka Mária Terézia templom / ch T31400



42849. ☒ Szabadka, utcai gyülekező / gathering T3 1800



42850. ☒ Szabadka színház / theatre (fa) T3 T3 1400



42851. ☒ Szabadka Városi színház, Nemzeti ka T31000



42852. ☒ Szabadka Eötvös street (wet damag T3/4 1200



42853. ** Szabadka Deák utca, Szent István té T32000



42854. ☒ Szabadka Eötvös street (wet damag T3/4 1200



42855. * Szabadka, Szent István tér, gyógysz T2/31400



42856. * Szabadka, Ferenc rendiek temploma / c T21600



42857. * 1903 Szabadka, Subotica; Kossuth utc T3 2400



42858. ** 1941 Szabadka, Subotica; Horthy M T2 2800



42859. ** 1941 Szabadka, Subotica; Horthy T1/2 2800



42860. ☒ Szabadka, Subotica; Magyar Erő és M T21800



42861. ** Szabadka, Subotica; Mária Terézia te T2800



42862. ** Szávaszentdemeter, Mitrovica; Gla T2/32000



42863. * Szendrő, Semendria; szerb erősség T2/3 1400



42864. * Szendrő, Semendria; Megyei prefekt T2/3 1800



42865. ☒ Szendrő, Semendria; (EK) T2/3 T2/3 1400



42866. * Szendrő, Semendria; szerb erősség T2/3 1400



42867. ☒ 1929 Szilberek, U Imenau, Backi Bre T2/3 2400



42868. * 1902 Temesutas, Temes-Kutas, Gu T3 20000



42869. * 1927 Újverbász, Novi Vrbas (Verbász, T3 4000



42870. * Újverbász, elemi iskola / school (fa) T T3 1000



42871. ☒ 1929 Újvidék, Novi Sad; utcakép villáv T21600



42872. ☒ Újvidék, Novi Sad; Cs. és kir. 6. gyal T2/3 2800

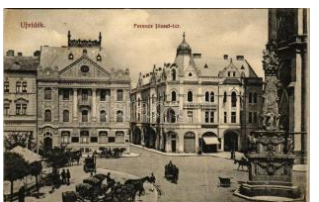

42873. ☒ 1913 Újvidék, Novi Sad; Ferenc Józse T22800

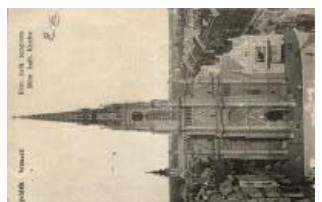

42874. ** Újvidék, Római katolikus templom, M T4200



42875. ** Újvidék, Erzsébet tér, villamos / squa T41400



42876. ** Újvidék, Duna utca, Gruics K. üzlete T2 2000

Weboldalunkon a zárás pillanatáig licitálhat és követheti tételei állását!



42877. ** Újvidék, Ferenc József tér, Biztosít T4 1400



42878. * Újvidék, posta, vilamos, autó / Directo T2 1400



42879. * Újvidék, Közkórház, villamos / hospital T4 1200

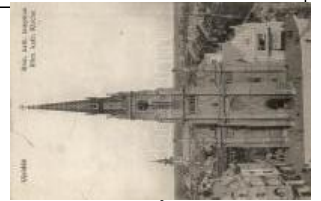

42880. ** Újvidék, Római katolikus templom, M T2 400



42881. * Újvidék, Erzsébet tér, Első Magyar B T2/3 2200



42882. * Újvidék, Római katolikus templom / Ro T2 1400



42883. ** Újvidék, Ártézi fúrdó / spa T1/2 T1/2 2000



42884. * Újvidék, Kossuth Lajos utca, villamo T2/3 1800



42885. ☒ Újvidék, Novi Sad; Orient szálloda, é T2/3 5000



42886. * 1912 Újvidék, Novi Sad; Városháza, zs T3 1400



42887. ☒ Újvidék, híd / bridge, photo 'Vissza' S T3/4 1000



42888. ** Újvidék Pétervárad leporellocard; kia T4 2000



42889. ☒ 1910 Újvidék, Novi Sad; Pétervárad v T3 3800



42890. ** Verbász, híd / bridge T1/2 T1/2 1400



42891. ☒ Versec, Vrsac; Városliget, szókút T2/3 1000



42892. * 1902 Versec, Vrsac; Urbanvölgy vizes T4 2000

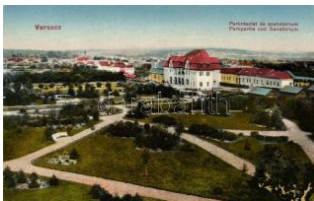

42893. ** Versec, Park, szanatórium / park, T2/3 1200



42894. * Versec, Ferenc József tér, piac, üzlet T2/3 2000



42895. ☒ Versec, Községi fiú- és leányiskola, T2/3 2200



42896. ☒ Versec, Fő utca, kiadja Hangya / main T3 2600



42897. ☒ Versec, Gábor Lajos kiadása (b) T4 T4 900



42898. * Versec panorama card (hajtásnál szaka) T3 400



42899. ☒ 1927 Zenta, Senta; Római katolikus T2/3 2800



42900. ** Zimony, Dr. George Panteliceva ulec T2 1800



42901. ☒ Zimony Bezanier street (small tear) T3/4 1400



42902. ☒ Zimony, utca / street (EB) T3 T3 1600



42903. * Zimony, Fő utca / main street T2 T2 1600



42904. * Zimony, Kralja Aleksandra ulice / street T2 1200



42905. * Zimony Fő utca / main street T2 T2 1800



42906. ☒ Zimony, Semlin, Zemun; (kopott sarka) T3 1000



42907. ☒ 1943 Zombor, So mbor; Vadászkiút sz T2 3800



42908. ☒ 1915 Zombor, So mbor; Kossuth Lajos T2/3 2400



42909. Zombor, Erzsébet liget / park (EB) T3 T31200



42910. Zombor, Sombor; Karmelitska crkva / T2 2000



42911. Zombor, Sombor; 2 db régi képeslap 2000



42912. Zombor, Sombor; Városháza, Szenth T21400



42913. 1905 Zombor, Sombor; Városi díszker T4 1200



42914. 1942 Zsabya, Zabolja; utca, Bernhar T2/3 2200



42915. 1901 Fraknó, Forchtenau, Forchtens T3 12000



42916. Királyhida, Bruck újfalu Tábor, Brucke T3 3000



42917. 1907 Királyhida, Bruckújfalu, Bruck- T2/3 9500



42918. 1901 Királyhida, Bruckújfalu Tábor, T2/3 4000

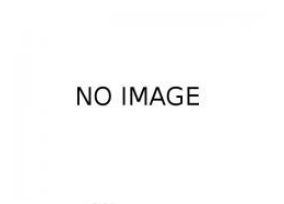

NO IMAGE



42920. 1897 (Vorläufer!) Királyhida, Bruckúj T4 12000



42921. 1897 (Vorläufer!) Királyhida, Bruckúj T3 12000



42922. 1911 Kismarton, Eisenstadt; Esterház T3 9500



42923. Kismarton, Eisenstadt; Plébániatemp T3 9500



42924. 1911 Kismarton, Eisenstadt; látkép, E T2/3 9500



42925. Kismarton, Eisenstadt; Pfarrkirche. Pr T3 12000



42926. Kismarton, Eisenstadt; Haydn's W T2/3 12000



42927. Kismarton, Eisenstadt; Schloß Eszter T3 12000



42928. Kismarton, Eisenstadt; Kalvarienbe T3 12000



42929. 1899 (Vorläufer) Kismarton, Eisensta T3 12000



42930. 1898 (Vorläufer) Kismarton, Eisen T2/3 12000



42931. 1899 (Vorläufer) Lajtabruck, Bruck a T3/4 3800



42932. 1897 (Vorläufer) Lajtabruck, Bruck a T2/3 3800



42933. 1905 Lajtabruck, Bruck an der Leith T2/3 12000



42934. Lajtabruck, Bruck an der Leitha; Le T2/3 12000



42935. 1906 Lánzsér, Lánzsér, Landsee T2/3 12000



42936. 1931 Lánzsér, Lánzsér, Landsee (S T2/3 3000



42937. 1907 Léka, Lockehaus; Ovár. Leith T2/3 4000



42938. 1907 Márcfalva, Marz; látkép, templom T3 9500



42939. 1917 Nagymarton, Mattersdorf, Ma T2/3 12000



42940. 1914 Nezsider, Neusiedl am See; K T3/4 9500

Kérjük telefonos és írásbeli ajánlatait időben adja le!



42941. ✱ Neusiedl, Neusiedl am See; Am An T2/39500



42942. ☒ 1918 Rohonc, Rechnitz; Evangélikus T2/39500



42943. ✱ 1920 Rohonc, Rechnitz; látkép, Batt T2/3 9500



42944. ☒ Rőtfalva-Rendek, Rattersdorf-Liebin T3 16000



42945. ☒ 1902 Savanyúkút, Sauerbrunn; látké T312000



42946. ✱ 1901 Savanyúkút, Sauerbrunn; Cu T2/3 12000



42947. ☒ 1905 Savanyúkút, Sauerbrunn; Ha T2/312000



42948. ☒ 1911 Szarvaskő, Hornstein; St. Stefan M T312000



42949. ☒ 1909 Tarcsa, Tarcsafürdő, Bad Ta T2/3 11000



42950. ✱ Tarcsa, Tarcsafürdő, Bad Tatzmannsdorf; M T2/316000



42951. ☒ 1904 Tarcsa, Bad Tatzmannsdorf; M T2/316000



42952. ☒ 1912 Tarcsa, Tarcsafürdő, Bad Tatzm T39000



42953. ☒ 1909 Tarcsa, Tarcsafürdő, Bad Tatz T2/39000



42954. ☒ 1909 Tarcsa, Tarcsafürdő, Bad Tatz T2/38000



42955. ✱ 1909 Tarcsa, Bad Tatzmannsdorf; V T2/3 8000



42956. ☒ 1907 Tarcsa, Tarcsafürdő, Bad Tatz T2/38000



42957. ☒ 1904 Tarcsa, Tarcsafürdő, Bad Tatz T2 12000



42958. ✱ 1913 Tarcsafürdő, Bad Tatzmannsdorf; T2/3 9000



42959. ☒ 1906 Tarcsafürdő, Bad Tatzmannsdorf; T4 5500



42960. ✱ 1928 Városszalónak, Stadtschlaining T2/39500



42961. ✱✱ Városszalónak, Stadtschlaining; Fő T3 9500



42962. ✱ 1911 Völgyfalva, Völgyfalu, Zilling T2/3 12000



42963. ☒ 1921 Zurány, Zarándfalva, Zurndorf T2/316000



42964. ☒ 1941 Alsódombru, Donja Dubrava T2/3 3000



42965. ☒ 1902 Csáktornya, Cakovec; Uradalm T412000



42966. ✱✱ Csáktornya, Cakovec; Rákóczi utca. T33600



42967. ✱✱ Csáktornya, folk lór; Délvidéki Egyete T3/4800



42968. ☒ 1916 Zrinyifalva, Kursanecz, Kursa T3/412000



42969. ☒ Algiers, Institut Pasteur (EB) T3 T3 1200



42970. ✱ Algiers, Alger; (F) T3 T3 1000



42971. ✱✱ Alger, Rue de Constantine et rue Du T2 2000



42972. ✱ Algiers, Alger; La Cathedrale et le Pa T2/31400



42973. * Blida, Kiosk, Georges Clemenceau sq T3 1000



42974. ☒ Boufarik, Cavaliers indigenes / nativ T2/3 2000



42975. ☒ Bou Saada, Place du Colonel Plein / T3 1200



42976. ☒ Bou Saada, Oasis (EB) T3 T3 1000



42977. ☒ Cherchell, Caserne des Tirailleurs / b T3 1600



42978. ☒ Cherchell, Eglise / church (EB) T3 T3 1400



42979. ☒ Cherchell, Rue d'Alger, Hotel Nicolas T3 1200



42980. * Constantine, Square (fa) T3 T3 1400



42981. ☒ Dellys, Allée du Phare / alley (EB) T3 T3 1000



42982. ** El Kantara, L'Oued et les Gorges (E T3 1000)



42983. * El Kantara, Passage d'une Caravane / T3 1000



42984. * El Oued (EB) T3 T3 1000



42985. ** Jijel, Djidjelli; Hospital T3 T3 1000



42986. ☒ Ksar Boukhari, Boukhari; French village T3 1000



42987. ** Oran, Une rue du village Nègre / stre T3 1200



42988. ☒ Ras El Aioun, Rouss-el-Aioun; Compa T3 1800



42989. ☒ Seraidi, Bugeaud; Sous-Bois, Abattoir T3 1200



42990. ☒ Skikda, Philippeville; Rue Nationale / T3 1200

NO IMAGE



42991. * USA - From the Great Lakes to the Pacific T2 1800

42992. ☒ 1899 American Falls, Rock of Ages, Ca T3 1000



42993. ☒ Beverly Hills, Los Angeles (California) T2 1000



42994. ☒ Boston, Soldiers' and Sailors' monument T2 1000



42995. ** Burlington, North Carolina; Front Str T2 1200



42996. ** California, McClellan River, Hearts C T3 2000

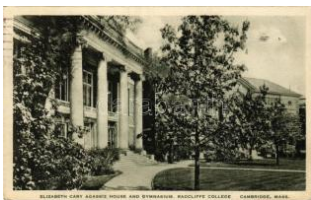

42997. ☒ 1931 Cambridge (Massachusetts), E T2/3 1400



42998. ☒ Canton, City Auditorium, automobiles T4 1000



42999. ☒ Carey (Ohio), Monastery of the Friars, T2 1200



43000. ** Chicago, State street at night, auto T3/4 1000



43001. * Chicago, university (EB) T3/4 T3/4 1000



43002. ☒ Cleveland, Ohio; Public Square Loo T2/3 1200



43003. ** Geneva (New York), Pulteney Park T2/3 1400

NO IMAGE

43004. * Long Beach (California), Bascule Draw T2 1400

Kérjük telefonos és írásbeli ajánlatait időben adja le!



43005. ☒ Los Angeles (California); A Spanish T2 1000

NO IMAGE

43006. ✱ Los Angeles (California), Hollywood B T2 1600



43007. ✱ Madison, Conneticut; Looking East f T2/3 1600



43008. ☒ Madison (Wisconsin), Pinckney stre T2/3 2000



43009. ✱✱ Miami Beach, Florida; Hotel Woffo T2/3 1000



43010. ☒ 1933 Minneapolis (Minnesota), Basil T2/3 1400



43011. ☒ 1933 Minneapolis (Minnesota), New T2/3 1600



43012. ☒ 1936 Modesto (California), Modesto T2/3 1400



43013. ☒ New Orleans, French Quarter, Old B T2/3 2000

NO IMAGE

43014. ✱✱ New York City, St. Patrick's Cath T2/3 1400



43015. ✱✱ New York City, Metropolitan Life Ins T3 2000



43016. ✱✱ New York City, Metropolitan Life Ins T2 2000



43017. ☒ 1939 New York World's Fair 1939, Pa T2/3 1400

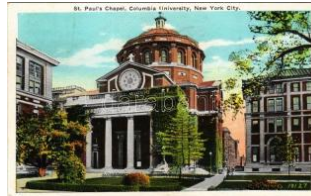

43018. ☒ 1932 New York, St. Paul's Chapel, C T2/3 1600

NO IMAGE

43019. ✱✱ Pittsburgh (Pennsylvania), The Wes T2 1400

NO IMAGE

43020. ✱✱ Pittsburgh (Pennsylvania), Episcop T2/3 1400



43021. ✱✱ Rochester (New York), Genesee Riv T2 1600



43022. ✱ Salt Lake City, Utah; bird's-eye view T2/3 1200



43023. ☒ White Plains, Railroad Avenue looki T2/3 1800



43024. ✱ Achensee, Tirol; Villa Wörndle / hotel, I T2 1800

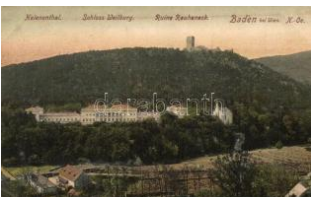

43025. ✱✱ Baden bei Wien, Helenenthal, Schlo T2 1400



43026. ✱✱ Baden bei Wien, Musiker-Erholung T1/2 1000



43027. ☒ Baden bei Wien, the interior of a sulfu T2 2000



43028. ☒ 1900 Bad Gastein, n. v. d. Schwarzen T2/3 3000



43029. ☒ Bad Gastein (cut) T4 T4 1000



43030. ☒ Bad Gastein, Hotel und Café Mozart T2/3 1400



43031. ☒ Bad Gastein; Gamstarkogel. litho (EK T2/3 2000)



43032. ✱✱ Bad Ischl, Hotel Kaiserin Elisabeth T1/2 2000



43033. ✱ Bad Ischl, Kaiser Villa, interior. Franz H T2 800



43034. ☒ Bad Ischl, Kreuztein (EK) T2/3 T2/3 1000

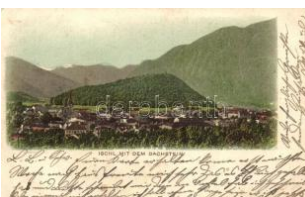

43035. ☒ Bad Ischl mit dem Dachstein / town v T2/3 1400



43036. ✱✱ Bad Ischl, Kaiserliche Villa, Franz Jo T2 1600



43037. * Bad Ischl, Kaiser Villa T2 T2 1200



43038. ☒ Bad Vöslau, Hotel Bellevue T2 T2 1400



43039. ☒ Bad Vöslau, Hotel Bellevue (EK) T2/3 T2/3 3000

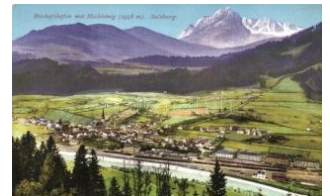

43040. * Bischofshofen mit Hochkönig; general T2 1400



43041. ☒ 1898 Bockstein (Bad Gastein) T2 T2 1600



43042. ** Brandberg im Zillertal, Thanners Ga T2 1800



43043. ** Bregenz, Hafen mit Postgebäude / p T2 1200



43044. ☒ 1915 Feldbach in Steiermark, prisone T2 4000



43045. ☒ 1899 Gaisberg, Plateau T2/3 T2/3 1800



43046. ☒ Gallspach, Elveke a Flugaufnahme / ae T2 2000



43047. ** Gamskar bei Gastein (EK) T2/3 T2/3 1000



43048. * 1898 Gars am Kamp (Rb) T2/3 T2/3 1600



43049. ☒ Gleisdorf, Pensionat der ehrw. Domin T2 1800



43050. * Gmunden, Schloss Ort mit dem Höllen T2 1200



43051. ** Gratwein, Heilstatte Hörgas / spa T2/3 1200



43052. ** Graz, Stadttheater / theatre T1/2 T1/2 1400



43053. * 1898 Graz, Hilmteich. Viel Glück! / clov T2 1600



43054. ** Graz, Uhrturm / clock tower (EK) T2/3 1400



43055. ☒ Graz, Rathaus / town hall, market, lit T2 2000



43056. ☒ 1897 (Vorläufer!) Graz, Hilmteich, H T2/3 2000



43057. * 1927 Gumpoldskirchen, L. Kohl's Meie T3 1000



43058. ☒ Hall in Tirol, gegen Osten T1/2 T1/2 1200



43059. * Hallstatt T2/3 T2/3 1 200



43060. * Hallstatt T2 T2 1 200



43061. * Heiligenkreuz, Mary v. Vetsera, Kronpr T2 1200



43062. ☒ 1921 Hinterstoder, Gasthaus / moun T2/3 2200



43063. * 1918 Horn (Rb) T3 T3 1000

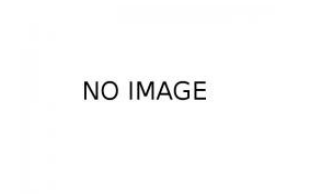

43064. ** Innsbruck, Triumphphorte / Diadal ka T2 1400



43065. * Innsbruck, Karlstrasse und Museum T2/3 1400



43066. ☒ Innsbruck, Schloss Ambras / castle, ni T2 1400



43067. ☒ Innsbruck, Maria Theresienstrasse T2/3 1200



43068. ☒ Innsbruck. Otmar Zieger litho T2 T2 1600

Weboldalunkon a zárás pillanatáig licitálhat és követheti tételei állását!



43069. Innsbruck, Hofburg, Theater, Stadtsäule T2800



43070. Innsbruck, Hofburg, Theater, Stadtsäule T2800



43071. Innsbruck, Margarethenplatz mit Rud T21800



43072. Innsbruck, Rennweg und Theater / stre T31400



43073. Interlaken, Lauterbrunnen, Jungfrau T2 2600



43074. Kesselfall-Salzburg, Alpenhaus (EK T2/3 1200



43075. Kitzbühel (Tirol), Schloss Kaps / ca T1/21400



43076. Kufstein, Bad Kufsteinbergklamm T1/2 T1/21200

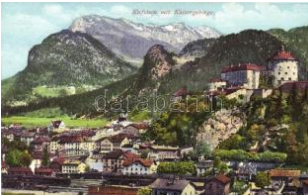

43077. Kufstein mit Kaisergebirge / castle T1/21200



43078. Kufstein (Tirol); Generalview, cas T2/3 1800



43079. Lanzenkirchen, Pensionnat de Ste C T2/31400



43080. Laxenburg, Franzensburg / tower, boa T2 1400



43081. Leopoldstein bei Eisenenz, Schloss / T2/3 1200



43082. Lienz (Tirol), Adol Hitlerplatz, Hotel Trau T1 2000



43083. Lilienfeld im Traisental T2 T2 1200



43084. 1901 Linz a. Donau (wet damage) T T2/32400



43085. Loiben an der Donau T1/2 T1/2 1000



43086. 1900 Lunzer See, lake with rowing b T2/31000



43087. Mallnitz, with Gaispitz, Monopol No T2/300



43088. 1900 Marchegg, Fürstliches Schlos T2/3 4000



43089. Marchegg, Hauptplatz / main square T2/34400



43090. 1898 Maria Enzersdorf (EK) T2/3 T2/3 2000



43091. Maria Plain, Mutter Gottes-Hochalta T2/32000



43092. Maria Taferl bei Marbach a.d. Donau, W T2000



43093. 1898 Mariazell, Gnaden Mutter, Kirc T2/3 2000



43094. Mariazell, Marienwasserfall in der Gr T21000



43095. Mariazell, Heiligbrunn / chapel, hote T21800



43096. Mariazell, Kreuzberg T2/3 T2/3 1400



43097. 1902 Mariazell, pilgrimage church (E) T2/31000



43098. Mariazellerbahn, Viaduct T1/2 T1/2 1000



43099. Mayerling, Karmelitenkloster ehemalg T2 1600



43100. 1903 Millstatt am See (wet damage) T3/4 2000



43101. Mürzsteg, Jagdschloss / hunting ca T2/3 1000



43102. Neuberg an der Mürz T2 T2 1200



43103. Puchberg am Schneeberg, Elisabeth T2/3 1600



43104. Rattenberg, Tiro I, Street, TCV card T2/3 1800



43105. Reichenau an der Rax, vom Thalhof g T2 1200



43106. Saalfelden am Steinernen Meer (EK T2/3 1000



43107. 1902 Sachsenburg (Kärnten) Verlag A T3 2000



43108. Salzburg, Gaisberg-Bahn, HELLBRUNN, T2 3000



43109. 1901 Salzburg vom elektrischen Aufzug T3 2000



43110. Salzburg, Kapuzinerberg; Zauberflöte T2/3 1400



43111. Salzburg, Drahtseilbahn auf Hohen T2 1600



43112. Salzburg, Stiftskeller St. Peter / re T2/3 1400



43113. Salzburg, St. Peterfriedhof und Katak T2 1800



43114. Salzburg, Stiftskeller St. Peter / beer T1/2 2000



43115. Salzburg, Bräustübl Würthle und Sohn T2 2600



43116. 1897 (Vorläufer!) Salzburg vom Kapu T2 2000



43117. 1899 Salzburg, Der Peters Friedhof / c T3 1800



43118. Salzburg, Mozarts Geburtshaus T2 T2 1600



43119. Salzburg, Hellbrunn, Tischgrotte / T2/3 1000



43120. Sankt Pölten (EK) T2/3 T2/3 1200

NO IMAGE

43121. 1901 Sankt Pölten-Harland, Schloss / c T3 5000



43122. Sattendorf am Osziacher See (EK) T2/3 1400



43123. Scesaplana von B, rand T2/3 1800



43124. Schafbergspitze mit dem Mondsee T2 1000



43125. Schärding, Oberer Stadtplatz mit S T2/3 1800



43126. Schattwald, Tiro I, Gasthof zur Post T2/3 1800



43127. Schöckl (Graz), Stubenberghaus T2 T2 2000



43128. Seewiesen, Gasthof zur Post / guest h T2 2000



43129. 1912 Seitenstetten n. Verlag Hans Pe T2/3 2000



43130. 1901 Seitenstetten n. Verlag Ign. Wels T2/3 2400



43131. Semmering, Grand Hotel Erzherzog Jo T2 1400



43132. Semmering, Hotel Stefanie, Station / r T2 1600

Havi két gyorsárverésünkre folyamatosan várjuk a beadásokat!



43133. ☒ Semmering, Südbahnhotel / hotel T2 T21200



43134. ☒ Semmering, Hotel Panhans T2 T2 1200



43135. ☒ Sittendorf bei Wien T2 T2 1200



43136. ☒ 1926 Stranzendorf, Erholungsheim T2/3 1800



43137. ** Teuchendorf am Weissensee T1/2 T1/2 1000



43138. ** Teufelbach an d. Murtaibahn, Alp T1/2 1400



43139. ☒ Weidling T2 T2 1 200



43140. ** Weiz, Hauptplatz / main square, mo T2 2000



43141. ☒ 1901 Weyer, Verlag v. Albert Dunkl T2/3 1800



43142. ☒ 1898 (Vorläufer) Weyer, Schloss, M T2/3 1600

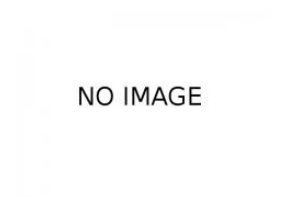

43143. * 1936 Wien, Vienna, Bécs; Pfeilgasse / T2 1400



43144. ☒ 1937 Wien, Vienna, Bécs; Schloss S T2/3 1600



43145. ☒ 1905 Wien, Vienna, Bécs; Grillparze T2/3 1600



43146. ☒ 1908 Wien, Vienna, Bécs; Mariahilf T2/3 1600



43147. ☒ 1901 Wien, Vienna, Bécs; Wiental T3 1000



43148. * 1905 Wien, Vienna, Bécs; Hofburg, H T3/4 2000



43149. ** Wien, Vienna, Bécs; Haltestelle de T3/4 5500



43150. * 1946 Vienna, Wien; Wiener Internat T2/3 1600



43151. ** 1928 Vienna, Wien; Sängerfestzug T1/2 2000



43152. ** Vienna, Wien; A malienbad / spa T1 T1 22000



43153. ☒ Vienna, Wien; W allner's Meierei "Tivo T2 1200



43154. ** Vienna, Wien; R otunde. litho (EK) T T2/3 2000



43155. * Vienna, Wien; R athaus / town hall. lit T2 1200



43156. ☒ Vienna, Wien; K arlskirche / church. nig T2 1800



43157. ☒ Vienna, Wien; Sc hubert Denkmal im T2/3 1400



43158. ☒ Vienna, Wien; B urgtheater. Emb. Ar T2/3 2000



43159. ☒ Vienna, Wien; R athaus / town hall, lith T2 1200



43160. * Vienna, Wien; W iener Rathaus-Keller, T2 1600



43161. ** Vienna, Wien; U rania, tram T1 T1 1400



43162. ☒ Vienna, Wien; P anorama vom Rathaus T2/3 2100



43163. * Vienna, Wien; B lic k zum Stephansdom T2 1400



43164. ☒ Vienna, Wien; A spernbrücke / bridge a T2 1000



43165. * Vienna, Wien; Ka riskirche / church T2 T2 1000



43166. 1927 Vienna, Wien I.; Brand des Ju T2/3 2000



43167. ** Vienna, Wien I. Michael König's Max T23000



43168. Vienna, Wien I. S tefanskirche / chur T2/3 1600



43169. Vienna, Wien I. S taatsoper mit Karn T2/3 1200



43170. Vienna, Wien I. V olksgarten mit beide T3 1200



43171. Vienna, Wien II. P rater Hauptallee / s T2/31800



43172. Vienna, Wien II. P raterstern, Nordba T2/3 1200



43173. Vienna, Wien II. B ahnhof der k.k. priv. T2 2000



43174. Vienna, Wien II. B lick auf den Praters T2/31400

NO IMAGE

43175. Wien, Vienna, Bé cs III. Biergarten im M T4000



43176. ** Vienna, Wien II. I. Beleuchtetes Ra T2/3 1200



43177. Vienna, Wien III. K.u.K. Artillerie-Ars T2/31000



43178. ** Vienna, Wien II. I. Direktionsgebäud T1/21800



43179. Vienna, Wien IV. Mozart Platz mit Bru T22000



43180. Wien, Vienna, Bé cs IV. Frühwirt-Hau T2/31000



43181. Vienna, Wien V. Margarathenplatz, Z T2 2000



43182. Vienna, Wien VI. Gumpendorferstrass T21800



43183. ** Vienna, Wien V. II. Augustin Brunnen T2 1400



43184. Vienna, Wien IX. Hotel Bellevue, Ca T2/32000



43185. Vienna, Wien XII. I. Lainz, Kaiser Fra T2/31200



43186. 1935 Wien, Vienn a, Bécs XIV. Baumg T2 1600



43187. ** Vienna, Wien X. VI. Schloss Wilhelmi T1 2000



43188. Vienna, Wien XV. III. Türkenstanz P T2/31400



43189. ** Vienna, Wien X. IX. Schlosshotel-R T2/3 1200



43190. Vienna, Wien XIX. Grinzing; street, a T2/31800



43191. * Vienna, Wien XIX. Höhenstrasse, au T1/21400



43192. ** Vienna, Wien X. IX. Kahlenberg (mi T2/3 1000



43193. 1899 Vienna, Wien XIX. Döbling, He T2/3 1800



43194. Vienna, Wien XIX. Grinzing, Kaasgra T2/31600



43195. Wiener Neustadt, Bundeserziehung T2/31400



43196. Wiener Neustadt, Maria Theresia De T2/31200

Megnyílt megújult webshopunk! Folyamatosan bővülő kínálat!



43197. ☒ Wörgl (Tirol, Tyrol); Marktplatz, Gas T2 1600



43198. ☒ Zell am See, Marktplatz / market square T22000



43199. ☒ Audenarde, Oude naarde; La Gare / ra T2 2400



43200. ** Brussels, Bruxelles; Gare du Luxe T2/3 2000



43201. ** Brussels, Bruxelles; Boulevard Ans T2/31200



43202. ☒ Dikkebus, Dickebusch; Lake, fisherman T22000



43203. ☒ Esneux, La gare et le tunnel / railway T2 2400



43204. ☒ 1940 Eupen, Rathaus / town hall + S T2/31200



43205. ☒ Ghent, Gand, Gent; Paleis van Land T3/41800



43206. ** Kortrijk, Courtrai; De Statie / Rail T1/2 1800



43207. ☒ 1905 Liege, Exposition universelle, Wa T2000



43208. ** Mechelen, Malines; Les Dentelles, L T23000



43209. ** Orval, Abbey, Cistercium Mater No T2/31000



43210. ☒ Ostende, Hotels T2 T2 1800



43211. ** Ostende, Ostende; L'Estacade et le T21400



43212. ☒ Renaix, Ronse; La Gare / railway stati T2 2000



43213. ** Rochefort, Hotel Biron (EK) T2/3 T2/3 1800



43214. ☒ Seklzaete, Zelzate; Place de la Station T22400



43215. ** Brest-Litovsk; E ingang zum Hauptfo T2 2200

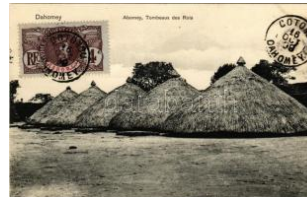

43216. * Abomey, Tombeaux des Rois / tombs T1 3000



43217. * Abomey, Groupes d'indigènes, Voyage T13000

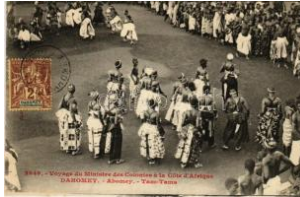

43218. * Abomey, Tam-Tam, Voyage du Minist T1 3000



43219. * Abomey, La Foule dans la Cour de la R T13000



43220. * Abomey, Le Ministre au milieu de la fo T1 3000



43221. * Abomey Calavi, Market canoes T1 T1 3000



43222. * Abomey, Usine d'Egrenage de l'Assoc T1 3000



43223. * Abomey, Arrivée dans la Résidence, V T13000



43224. * Abomey, Danse de Chefs, Voyage du T1 3000



43225. * Abomey, Bas-reliefs au palais des Rois T1/23000



43226. * Abomey, Fabrique de cruches, de jar T1/2 3000

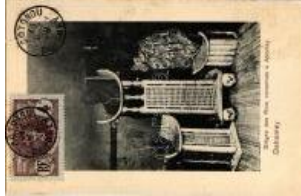

43227. * Abomey, Sièges des Rois conservés T1/2 3000



43228. * Abomey, Intérieur d'une cour / cour T1/2 3000



43229. * Abomey, Palais des rois en 1895 / Pal T1 3000

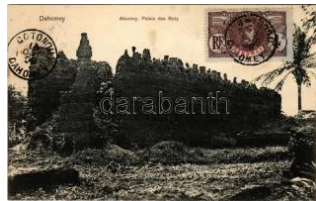

43230. * Abomey, Palais des Rois / Kings Pala T1 3000



43231. * Abomey, Marché, Section des poteri T1/2 3000



43232. * Abomey, Marché, Section des poteries T13000



43233. * Adjarah, Une Bananeraie / banana pla T1 3000



43234. * Agoliagbo, dernier roi du Dahomé / las T13000



43235. * Agouagon, Une vue de l'Ouémé / river T13000



43236. * Agoué, Groupe d'indigènes / native wo T13000



43237. * Avantsouri, Village lacustre / lakeside T1 3000



43238. * Bessibé, habitants / natives T1 T1 3000



43239. * Cotonou, Le Warf / port, steamships (f T2 3000



43240. * Cotonou, Le Warf / port T1/2 T1/2 3000



43241. * Cotonou, general view T1 T1 3000



43242. * Cotonou, Arrivée du Gouverneur / arri T1 3000



43243. * Cotonou, Le Palais de Justice / cour T1/2 3000



43244. * Cotonou, Le Warf / port T1 T1 3000

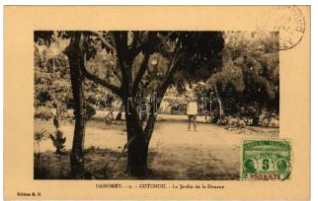

43245. * Cotonou, Le Jardin de la Douane / cus T13000



43246. * Cotonou, Barre / s hips, wave T1 T1 3000



43247. * Cotonou, Post Office T1 T1 3000



43248. * Cotonou, vue / general view T1 T1 3000

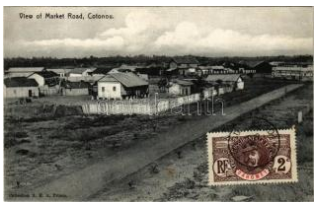

43249. * Cotonou, view of Market Road T1 T1 3000



43250. * Cotonou, Une vue / general view T1 T1 3000



43251. * Cotonou, Jeunes Dahoméens / African T13000



43252. * Cotonou, Le Monument des Combatta T13000



43253. * Cotonou, Duplex en Rade / steamship T13000



43254. * Cotonou, Arrivée, Voyage du Ministre T1 3000



43255. * Cotonou, Entrée en Ville, Voyage du M T13000



43256. * Cotonou, Palais du Gouverneur et H T1/2 3000

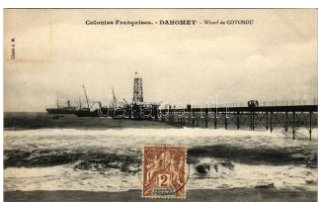

43257. * Cotonou, Wharf / steamships, pier, wa T1 3000



43258. * Cotonou, Wharf T1 T1 3000



43259. * Cotonou, Pirogues de peche au bord d T13000



43260. * Cotonou, Le Palais de Justice / Courth T13000

Havi két gyorsárverésünkre folyamatosan várjuk a beadásokat!



43261. * Cové, Paysage dahoméen / general T1 3000



43262. * Cové, Paysage da homéen / water carri T1 3000



43263. * Cové, Jeune hom me / native man smo T13000



43264. * Dahomey (Haut N iger), A.O.F. Un Gra T1 3000



43265. * Dahomey, A.O.F. Un Source / source T1 3000



43266. * Dahomey, A.O.F. , Une foret / forast T1 T13000



43267. * Dahomey, A.O.F. , Le Mono (Athiémé) T1 3000



43268. * Dahomey, A.O.F. , Un Village inondé / T1 3000



43269. * Dahomey, Hazou mé, premier ministre T1 3000



43270. * Dahomey, Constr uction d'une route T1/2 3000



43271. * Dahomey (Moyen Niger), Haoussa ou T1 3000



43272. * Dahomey, Sur la Lagune, A toute vites T13000



43273. * * Dahomey, Coin de Marché, A. O. F. T1 3000



43274. * Dahomey, Deux f illes de Béhanzin / ki T1 3000



43275. * Dahomey, Foret d es Éléphants (Oboud T13000



43276. * Dahomey, Lit d'un e Rivière desséché T2/33000



43277. * Dahomey, Bas-Re lief du Palais de Be T1/23000



43278. * Dahomey, Sur la Lagune, Populations T1 3000

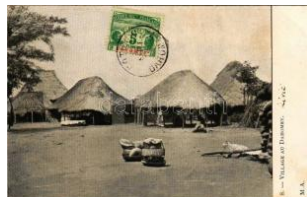

43279. * Dahomey, village T1/2 T1/2 3000



43280. * Dahomey, Ecole p rimaire de garçons / T1 3000



43281. ☐ 1906 Dahomey, F emmes allant cherch T23000



43282. ☐ 1920 Adjarah, Pe tite Lagune / lagoo T2/3 3000



43283. * Dahomey, source T1 T1 3000



43284. * Dahomey, Foret d e Doga et sources / T1 3000



43285. * Dahomey, Foret d 'Agony / forest T1 T1 3000



43286. * Dahomey, Palmie rs à huile à plusieurs T13000



43287. * Dahomey, Planta tion de caoutchouc T13000



43288. * Dahomey, Ecole p rimaire de garçons T1/2 3000

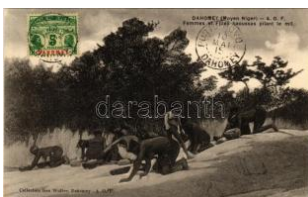

43289. * Dahomey (Moyen Niger), A.O.F. Femm T13000



43290. * Dahomey, A.O.F. , Coin de Marché / T3/4 3000



43291. * Grand-Popo, Lag une et Port / lagoo T1/2 3000



43292. * Grand-Popo, Egli se catholique / catho T1 3000



43293. * Grand-Popo, Deb
arcadère des huiles T1 3000



43294. * Haut Dahomey (M
oyen Niger), A.O.F. L T13000



43295. * Haut Dahomey (M
oyen Niger), A.O.F., T13000



43296. * Kétou, Porte de la
ville / city gate T1 T1 3000



43297. * Mission de Dahomey,
Une Députation d T13000



43298. * Mission du Dahomey,
Une noce du h T1/2 3000



43299. * Ouémé, La lessiv
e / washers by the ri T1 3000



43300. * Ouémé, Pont en c
onstruction / bridge c T13000



43301. * Ouémé, En Voyag
e Dans / pirogue, na T1 3000



43302. * Ouidah, Whydah;
Fort Francaise T1 T1 3000



43303. * Ouidah, Whydah;
Fetish dance, Africa T1 3000



43304. * Ouidah, Whydah;
Un coin de brousse T13000



43305. * Ouidah, Whydah;
Temple des serpent T1 3000



43306. * Ouidah, Whydah;
Cérémonie fetiche d T13000



43307. * Ouidah, Whydah;
Chefs de quartier T1/2 3000



43308. * Ouidah, Whydah;
Port Francais T1/2 T1/23000



43309. * Ouidah, Whydah;
Une sortie de Messe T13000



43310. * Ouidah, Whydah;
Groupe de danseurs T13000



43311. * Ouidah, Whydah;
Native club, African T13000

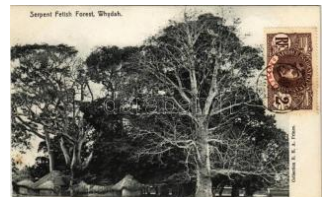

43312. * Ouidah, Whydah;
Serpent Fetish Fore T1 3000



43313. * Ouidah, Whydah;
Une mariage / wedd T13000

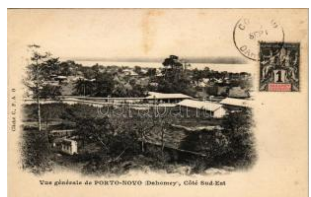

43314. * Porto-Novo, Vue
générale, Coté Sud T1/23000



43315. * Porto-Novo, Emb
arquement des noix T1 3000



43316. * Porto-Novo, vue /
general view T1 T1 3000



43317. * Porto-Novo, vue /
general view T1 T1 3000



43318. * Porto-Novo, Fami
lle d'ouvriers / native T1 3000



43319. * Porto-Novo, Fami
lle yoruba / yoruba fa T13000



43320. * Porto-Novo, Le dé
part du 'Faadji' / fest T1 3000



43321. * Porto-Novo, Le W
harf / port T1 T1 3000

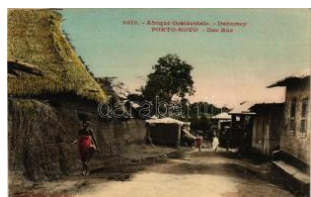

43322. * Porto-Novo, Une
Rue / street view (cre T23000



43323. * Porto-Novo, Eglis
e / church T1 T1 3000



43324. * Porto-Novo, Indig
ènes devant l'Hotel d T13000

Rengeteg érdekes tétel az egyéb gyűjtési területek anyagában!



43325. * Porto-Novo, Portonovo; Le 14 Juille T1/23000



43326. * Porto-Novo, Avenue Gabrielle / street T2 3000

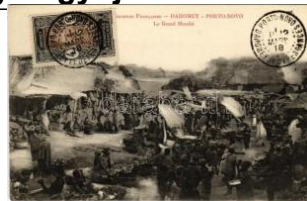

43327. * Porto-Novo, Le Grand Marché / market T13000



43328. * Porto-Novo, Porto novo; secrétariat gén T13000



43329. * Porto-Novo, Mission catholique / church T13000



43330. * Porto-Novo, Le Jardin d'Essai / garden T1 3000



43331. * Porto-Novo, Lagune Agrankou / lagoon T1 3000



43332. * Porto-Novo, Indigènes dans la Cour d T1 3000



43333. * Porto-Novo, Lagune Agrankou / lagoon T1/23000



43334. * Porto-Novo, Bords de la lagune / lagoon T1 3000



43335. * Porto-Novo, Le Wharf de l'arrivée, Vo T13000



43336. * Portuguese fort in ruins / ruins of a fort T13000



43337. * Sakété, Le Sentier du Village / village T1 3000



43338. * Sakété, Le Chemin de la Lagune / the T1 3000



43339. * Savalou, general view T1 T1 3000



43340. * Savalou, general view T1 T1 3000

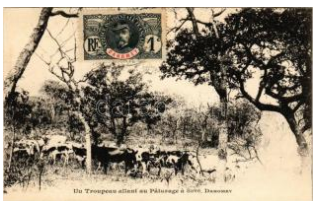

43341. * Savé, Uu Troupeau allant au Paturage T1 3000



43342. * Savé, En Voyage, Une halte / resting T1 3000

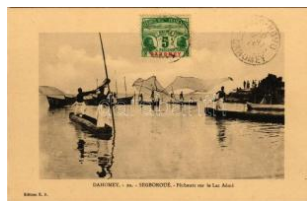

43343. * Segbohoulé, Segbohoulé; Pecheurs sur T1 3000



43344. * Toepo, Southern Nigeria, Plantation d T1 3000



43345. * Toepo, Southern Nigeria, Préparation T13000



43346. * Une case indigène avec Palissade / n T1 3000



43347. * Une Route, Avec Des Marchands Amb T13000



43348. * Zagnanado, Marché / market T1 T1 3000



43349. ☒ Zagnanado, Orphelinat / orphanage (h) T3/43000



43350. * Zagnanado, Une Source Naturelle / na T13000



43351. ☒ 1908 Zagnanado, Une des cases de T1/23000



43352. * Zagnanado, Une Allée de Flamboyant T1 3000

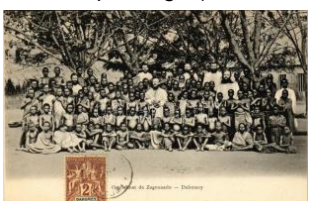

43353. * Zagnanado, Orphelinat / orphanage T1 T13000

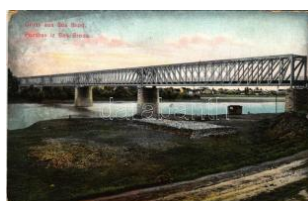

43354. ☒ Bosanski Brod, b ridge (EK) T2/3 T2/3 3400



43355. ☒ 1899 (Vorläufer) Derventa, Dervent; G T28000

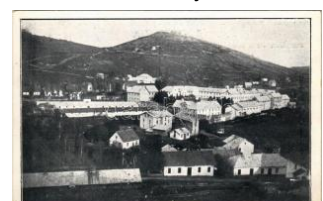

43356. ☒ 1928 Kalinovik T2 /3 T2/3 4000



43357. * 1913 Visegrad, K olodvor, Ulicni prizor T3 2000



43358. ** Porto Alegre, Rua dos Andradas / st T22200



43359. ** Porto Alegre, Asylo de Mendigos (T2/31200



43360. * 1937 Plevna, Plev en; Der Platz der F T2/31800



43361. 1934 Ruse, Rous se, Russe, Roustcho T21800



43362. ** Silistra, mosque (f) T2/3 T2/3 4000



43363. ** Varna, Varna; Vue générale de la T2/35500



43364. 1933 Czechoslovak Licensed Radio T2/3 1600



43365. * Frydek, Friedek; Franz Josefstrasse T2/3 5500



43366. 1907 Guntramovice (Budisov nad Bud T23000



43367. ** Karlovy Vary, Karlsbad; Kaiserbad / T22000



43368. ** Karlovy Vary, Karlsbad; Alte und n T1/22000



43369. 1901 Karlovy Vary, Karlsbad; Westend / ho T21200



43370. 1907 Karlovy Vary, Karlsbad; Cafésalon ' T2/3 1000



43371. * Lázně Jeseník, Grafenberk, Gräfenbe T3 2000



43372. ** Lucni bouda, W iesensaude; Rieseng T41200



43373. 1901 Marianske Lazne, Marienbad; Kreuzb T3 3000



43374. ** Moldava, Molda u i. Böhmen; Gasth T3/43000



43375. * 1920 Novy Bydzo v, Radnice a obcans T2 1800



43376. * Olomouc, Olmütz ; Trida Josefa z En T2/33000



43377. 1901 Ondrásov, Andersdorf-Sauerbrun T44000



43378. ** Ostrava, Morav ská Ostrava, Mähr T2/3 1200

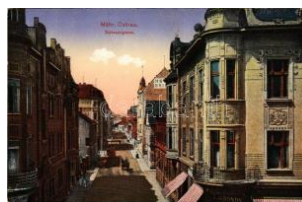

43379. ** Ostrava, Morav ská Ostrava, Mährisc T11200



43380. ** Ostrava, Morav ská Ostrava, Mähr T2/3 1200



43381. ** Ostrava, Morav ská Ostrava, Mährisc T21000



43382. ** Ostrava, Morav ská Ostrava, Mähr T1/2 1200

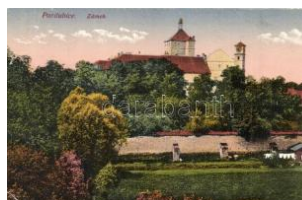

43383. 1901 Pardubice, Zamek / castle (EK) T2/3 T2/31200



43384. ** Praha, Prague, Prag; Radetzkymon T2 1600



43385. ** Praha, Prague; Sk upina hrobu na staré T11600



43386. ** Praha, Prague; Zidovská synagoga / J T13000



43387. ** Praha, Prague, Prag; Altstädter Brú T2 1600



43388. ** Praha, Prague, Prag; Altstädter R T2/3 1600

Lindner és Kobra termékek teljes választékban megrendelhetők irodánkban vagy



43389. ☒ Praha, Prag; Ka menny most, klastor K T3800



43390. ✱ Praha, Prag; Staronová synagoga a T2/3 1000

webol



43391. ✱✱ Praha, Prag; De r Pulverturm / towe T3 1000



43392. ☒ Příbram, Námest í / square, shops (EM T4000



43393. ✱✱ Snezka, Schne ekoppe; Riesengebirg T31200



43394. ☒ 1908 Svinov, Sch önbrunn; (Österreich T22400



43395. ✱✱ Middelfart, Faergen ventes / ferry sta T21600



43396. ☒ Pretoria, Govern ment Buildings, Gran T2/31800

NO IMAGE

NO IMAGE

NO IMAGE



43397. ✱✱ Alexandria, Rai lway Station of Raml T22000

43398. ✱✱ Cairo, Sphynx a nd soldiers / katonák T21800

43399. ✱✱ Egypt, Süssigke itenverkäufer / sell T1/2 1800

43400. ✱✱ Port Said, Inaug uration of de Statue T4 1800

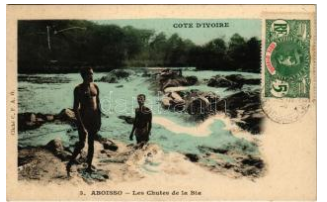

43401. ✱ Aboisso, Les Chu tes de la Bia / river, I T2 3000



43402. ✱✱ Au Baoulé, Dan s la brousse / water T1 3000



43403. ☒ 1908 Roubrou, R ivière Bandama, Le T2/33000



43404. ✱ Cote d'Ivoire, Fille ttes apportant du cao T13000



43405. ✱✱ Cote d'Ivoire, T ypes indigènes de T1/23000



43406. ✱ Cote d'Ivoire, Villa ge au bord de la mer T13000



43407. ✱ Cote d'Ivoire, Sur le fleuve Comoé, Le T13000



43408. ☒ Cuisine des nago ts, près Yapo-Krou / T13000

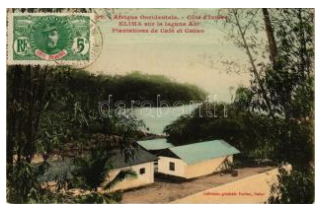

43409. ☒ 1913 Elima sur la lagune Abi, Plantatio T13000



43410. ☒ 1908 Grand Bass am, Le Wharf / port, T1 3000



43411. ☒ 1908 Grand Bass am, Infirmerie / infi T2/3 3000



43412. ✱✱ Grand Bassam, Le Warf / port, coas T1 3000



43413. ☒ 1908 Grand Bass am, La lagune / lag T2/33000



43414. ☒ 1907 Grand Bass am, Place du tam-ta T1 3000



43415. ☒ 1907 Grand Bass am, Jeunes boys, Af T1 3000



43416. ✱✱ Grand Bassam, Vue à vol d'oiseau / T1 3000



43417. ✱✱ Grand-Bassam , Bords de la Lagune T13000



43418. ✱✱ Grand Basssam , Le warf / port, coas T1 3000



43419. ✱ Grand Bassam, F actorerie / factory T1 T13000



43420. ☒ 1908 Grand Lahu, Pirogue sur le Ban T23000



43421. * Grand Lahou, Ba leinière se préparant T1 3000



43422. * Grand Lahou, La baleinière passant le T1 3000



43423. 1908 Grand Lahou, La lagune / lagoon T13000



43424. ** Jacquenville, Un Marigot / river, can T1/23000



43425. ** Lasenosso, Grand Salam T1 3000



43426. ** Niellé, Grand marché / market T1 3000



43427. ** Sakala, Le Marché / market T1/2 3000



43428. ** Toumodi, Tumo di, Le Mess / hut T1/2 3000



43429. ** Keila-Joa, Schloss Fall; Wasserfall T2/3 1200



43430. ** Tallin, Reval; Strandpromenade mit T3 2000



43431. ** Tartu, Dorpat; Klinik / clinic, hospital T2 2000



43432. ** Tartu, Dorpat; Blick von der Steinbrü T2 1600



43433. ** Helsinki, Helsingfors; Brunnhuse T2/3 1400



43434. 1900 Helsinki, Helsingfors; Hotel Kamp, photo T21800



43435. ** Bordeaux, Perspective de la Rivière T1/2 1800



43436. 1900 Cherbourg, L'Arsenal / shipyard, battle T2 2000



43437. 1915 Le Vésinet, Asile National du V T2/32000



43438. ** 1900 Paris, Exposition Universelle T2/3 2000



43439. ** Paris, Statue de Danton / statue, monument T2 1600



43440. ** Paris, Le Sacre Coeur de Montmartre T3/4 1600



43441. ** Paris, La Rue Soufflot et le Pantheon T21400



43442. 1900 Paris, Notre-Dame (from postcard) T2/3 1000



43443. ** Paris, Institut de France / Institute or T3/41200



43444. ** Paris, Le Pantheon, Abside, Monument T2/31200



43445. 1899 Paris, LE Luxembourg, Musee de T32000



43446. * 1918 Sarrebourg, Saarburg in Lothrin T2/31600



43447. ** Strassburg, Strassburg; Astronom T2/32000



43448. 1900 Villerupt, German-French border, sold T2 1800



43449. 1930 Manila, Post Office, tram - from T2/31800



43450. 1900 Samos, Quay of Vathy, Mission Catho T31800



43451. * Boké, La Marché / market T1 3000



43452. * Boké, La Rue principale / street view T1 3000

Az árverési tételek színes képekkel a darabanth.com oldalon!



43453. ** Boké, L'Hopital I / the Hospital T1 T1 3000



43454. * Boké, street view T1 T1 3000



43455. ☒ 1912 Conakry, D irection 'Travaux P T1/2 3000



43456. ☒ 1919 Conakry, S ervice du Port / port T2 3000



43457. * Conakry; Un Arbre gigantesque froma T1 3000



43458. * Conakry, La Douane / Customs T1 T1 3000



43459. * Conakry, Groupe de Chefs indigènes / T1 3000



43460. * Conakry, Le Warf / the warf, steamshi T1 3000



43461. * Conakry, Le S. S. 'Columbia' à l'appon T1 3000



43462. * Conakry, Le Nouveau Camp des tiraille T13000

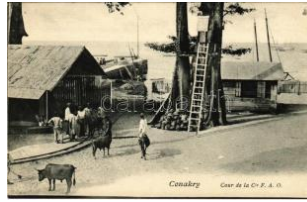

43463. ** Conakry, Cour de la Cie F. A. O. / th T13000



43464. * Conakry, Le Boulevard du Commerce T1 3000

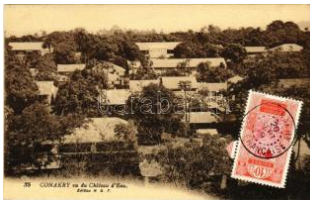

43465. * Conakry, vu du Chateau d'Eau / gener T13000



43466. ** Conakry, La fontaine / fountain T1 T1 3000



43467. ** Conakry, Débarquement du 'Concor T1 3000



43468. * Coyah, L'Achat du Riz indigène dans u T1 3000



43469. ** Fouta-Djallon, Jeunes Foulahs / fula T1 3000



43470. * Guinée Française, La Danse Griot T13000



43471. * Guinée Française, Tam-tam Malinké T1/2 3000



43472. * Guinée Française, La Griote valsant / T1 3000



43473. * Guinée Française, Tam-tam Souso T1/2 3000



43474. * Guinée Française, Fête musulmane de T13000



43475. * Guinée Française, Fête musulmane de T13000



43476. ** Haute Guinée, Le Salut au drapeau T1 3000



43477. ** Iles de Loos Phare de Tamara (vu d T1 3000



43478. ** Kankan, Tam-Tam / native orchestra T13000



43479. * Kindia, Le Buffet / buffet, bicycle T1/ T1/2 3000



43480. ☒ Amsterdam, Muiderspoort / gate, tram T21800



43481. ☒ Leiden, Galgewater / canal, ship T2 T2 1800



43482. ☒ Oudenbosch, Ins titut St. Louis, Art No T41800



43483. * 1906 Utrecht, Oude gracht. Rijksmun T2/3 1600



43484. * Hong Kong, Hong kong; Public Garde T3/42000



43485. * Hong Kong, Hongkong; Queen Road T3 2200

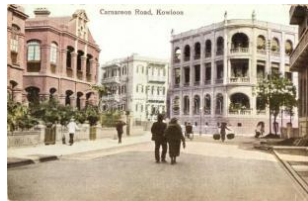

43486. ☒ Hong Kong, Kowloon; Carnarvon road T2/3 2200



43487. ** Jerusalem, Jewish quarter T1/2 T1/2 1800



43488. * Mount Fuji (EB) T3 T3 2000



43489. ☒ 1902 Nagasaki, A 125 Suwa Temple G T3 3000

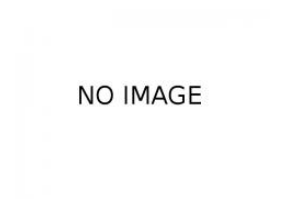

43490. * Aden, Bullock Water cart, folklore / size T2 2400



43491. ** Angkor Thom, Les géants de la Po T1/2 3000



43492. ** An-hai (Anping) bridge T1/2 T1/2 2000



43493. ** Beijing, Peking; Summer Palace (E) T2/3 3000



43494. ** Beijing, Peking; Marble-boat in Su T2/3 5500



43495. ** Beijing, Peking; Street of Front Gate T2/3 5500



43496. ** Beijing, Peking; Lama Temple (fi) T2/3 5500



43497. * China, Chinese tea party / kínai folkló T2/3 2000



43498. ** China, Chinese girl in Jiujiang T2/3 5500

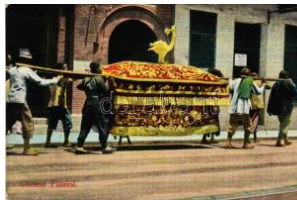

43499. ** China, Chinese funeral, folklore. Ch T2 5500



43500. ** Ming Dynasty 13 Tombs (EK) T2/3 T2/3 1400



43501. ** Nanjing, Nanking; (EK) T2/3 T2/3 5500



43502. ☒ 1914 Shanghai, Broadway with Astor Hotel T3 5500



43503. ** Shanghai, Municipalité Française T2/3 5500



43504. ** Wuhan, The Wuchang (Wuchang), T2/3 5500



43505. ** Wuxi, Wuxi, Wusie; Temple (EK) T2/3 5500



43506. ☒ 1912 Bogotá, Estua de Colón / mo T3 1600



43507. ☒ 1916 Kalemie, Albertville (Katanga) T1/2 3000



43508. ☒ 1919 Kasongo, Artillerie / artillery (c) T2/3 3000



43509. ** Kindu, Railway station, locomotive T1/2 1800



43510. ☒ 1916 Mitrovica, Kosovska Mitrovica; T2/3 4000



43511. * Ouham River, Bahr-Sara T1/2 T1/2 3000



43512. * Havana, Habana; La Catedral / Cathe T3 1800



43513. ☒ 1914 Biskupice, Biskupice (Oberschl) T2/3 9500

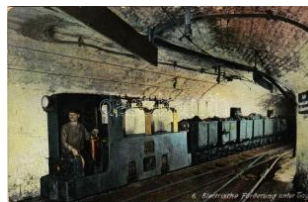

43514. ** Chorzów, Königshütte (Oberschl) T2/3 9500



43515. ☒ 1909 Czechochowa, Wystawa Przem T2/3 4000



43516. ☒ 1916 Dziezdzice, Dziezdzice (Czechow) T2/3 16000

Rengeteg érdekes tétel az egyéb gyűjtési területek anyagában!



43517. ** Granica, Most na Przemšy / railw T2 1600



43518. 1909 Ustron, Volksschule mit Zinsme T2 5000



43519. Ustron, Teich nächst dem Kurhotel / T2/3 3000

NO IMAGE

43520. 1916 Warszawa, Varsovie, Warschau T26000



43521. Warszawa, Warszawa; Plac Zamkowy T2/32000



43522. ** Warszawa, Warszawa, Warschau; Zer T3 2200



43523. ** Wieliczka, Komora Arcyksi Frydery T2/36000

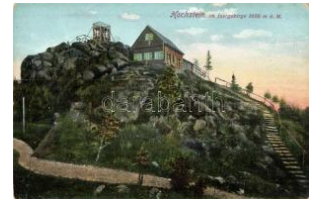

43524. ** Wysoki Kamień, Hochstein; Isergebi T2 1800



43525. * 1902 Ziebitze, Münsterberg; Groß au T3 20000



43526. ** Vianden, Demeure de Victor Hugo T1/21800

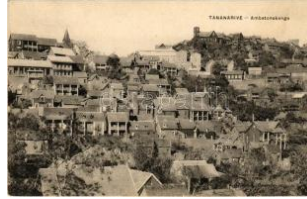

43527. ** Antananarivo, Tananarive; Ambato T1/23000



43528. 1909 Antsirana, Diégo-Suarez; Fe T1/23000



43529. Antsirana, Diégo-Suarez, A la fontai T1 3000



43530. ** Antsirana, Diégo-Suarez; La Ville T1 3000



43531. Bérída, Antandroy / natives, dancier T1/2 3000



43532. Ihoisy, Chefs indigènes de la vallée / na T23000



43533. Ivondrona, Femmes betsimisarakas T2/3 3000

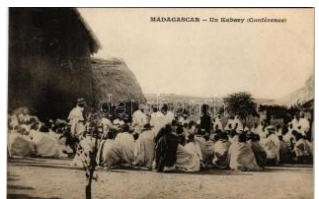

43534. ** Madagascar, Union Kabary (Conférenc T13000



43535. ** Madagascar, Construction d'une Ma T13000



43536. ** Madagascar, Caserne de milice et m T3000



43537. ** Madagascar, Le Paiement de l'Impor T1 3000



43538. ** Madagascar, Construction d'un pala T13000



43539. Mahajanga, Majunga; Angle de la G T1/23000



43540. 1930 Mahajanga, Majunga; Boulevard T23000



43541. 1905 Mahajanga, Majunga; Jeunes S T2 3000



43542. 1906 Mananara Nord, Mananara Avara T13000



43543. 1913 Nosy Bé, Nosy-Bé; Femmes Ma T23000



43544. Toamasina, Tamatave; Le Wharf / po T2 3000



43545. ** Toamasina, Tamatave; La rade / port T1 3000



43546. ** Toamasina, Tamatave; Le Boulevard T13000

NO IMAGE

43547. 1907 Tangier, Tangiers; Porter / folk T2/32600



43548. * Tanger, Quartier Arabe / Arabic district T2 1200



43549. ** Tangier, Tanger; Petit "Socco" / stre T2/1800



43550. 1916 Cetinje, Cetinje, Cettigne; Im er T2/1000



43551. * Njegos, Krstac di Njeguse-Montenegro T2/300



43552. ** Kensington, The Infirmary, hospita T2/32000



43553. ** London, Tottenham Court Road, d T2/31600



43554. ** London, The New Admiralty Arch (T2/3 1400



43555. 1916 London, The Guildhall (EK) T2/3 T2/3 1000



43556. ** Scarborough, A Jockey Carriage T1 T1 1000



43557. ** St. Andrews, Market Street, lookin T2/31400



43558. ** Berlin, National Denkmal / monum T2/31200



43559. ** Berlin, Leipziger Strasse / street, s T1/21800



43560. ** Berlin, Zentralflughafen Tempelhof T2/32000



43561. 1916 Berlin, Unsere Kaiserin / empress, cou T3/2000



43562. 1916 Berlin, Central Hotel, Central Bahnh T2/31800



43563. 1916 Braunsfels, Hotel Seyb, castle, Art No T2/3 2400



43564. 1916 Coblenz, Hauptbahnhof / railway stato T4/1800



43565. ** Darmstadt, Alt-Darmstadt; Jägertor / T1 1200



43566. 1916 Dortmund, synagogue, tram T2/32000



43567. ** Düsseldorf, Jesuitenkirche. Düsse T2/3 3800



43568. 1910 Elberfeld, Schwebebahn Vohw T2/32000



43569. ** Elten, Klosterstrasse, Bahnhofstra T1/22000



43570. 1916 Frankfurt am Main, Schillerplatz, tram T2 1800



43571. ** Frankfurt, Dom T2/3 T2/3 1200



43572. 1916 Goslar, Marktplatz, Kaserworth, Rat T2/3 2200



43573. ** Greifswald, Universitäts-Krankenhaus T2/1800



43574. 1916 Halle, Rathaus und Ratskeller, C.E. Ri T3 1800



43575. ** Hamburg, Hauptbahnhof, Innenansicht T2/3200



43576. 1916 Hameln, Gefangenenlager / POW (prison) T3/2800



43577. ** Kiel, Bahnhof / railway station T1/2 T1/22000

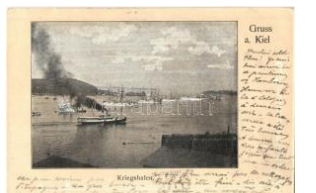

43578. 1916 Kiel, Kriegshafen / Imperial German T2/3 1800



43579. 1916 Königswinter am Rhein, Town-view, fl T2 2400



43580. 1929 Leipzig, Hauptbahnhof, Querbahn T2/1600

NO IMAGE

Kérjük telefonos és írásbeli ajánlatait időben adja le!

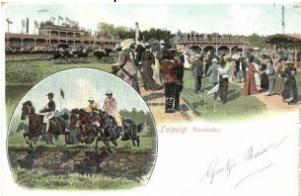

43581. Leipzig, Rennbahn, Kunstanstalt H T2/3 3000

NO IMAGE



43583. Mönchengladbach, Kaisersbad / sp T2/31800



43584. München, Odeonplatz / square, c T2/3 1200



43585. München, Turnierhof im Münzgebäude T31000



43586. München, Munch; Winter night, m T2/31800



43587. München, Maximilianeum (b) T4 T4 1000



43588. München, Altes Rathaus / old town h T21200

NO IMAGE

43589. 1903 München, Munich; Münchener T2/3 3200



43590. Nordhausen, Hauptbahnhof / railw T1/23000



43591. Nordhausen, Kornmarkt / market sq T1/21800



43592. Nürnberg, Partienplatz a.d. Pegnitz / synago T21000



43593. Nürnberg, Nuremberg; Insel Schütt / s T32000



43594. Zittau, Haberkorn-Platz / square, ch T2 1800



43595. Zittau, Neues Kgl. Amtsgericht / di T2/3 1800

NO IMAGE

43596. Bluefields, harbour, fort at The Bluff, T2/3 1400

NO IMAGE

43597. 1908 Managua, Calle, Constantino L T2/3 1200



43598. Trondheim, Trondhjem; Ovre Lerfoss T2 1000



43599. 1913 Appiano sulla Strada del Vino, T2/3 1800



43600. Bellagio, Lago di Como, Villa Serbelloni T2 1000



43601. Bolzano, Bozen (Südtirol); Fontana, T2/3800



43602. Bolzano, Bozen, Ueberetsch (Südtir T2/31800

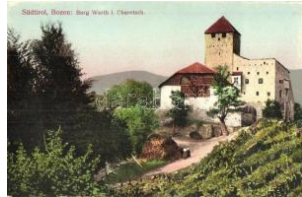

43603. Bolzano, Bozen (Südtirol); Burg W T1/2 1800

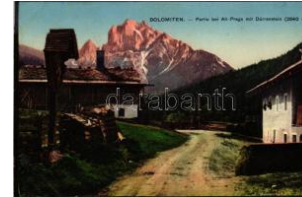

43604. Braies, Prags (Südtirol); Dolomiten T1/2 1600

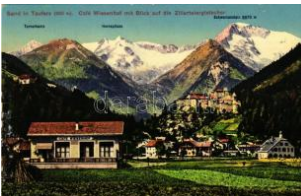

43605. Campo Tures, Sand in Taufers (Südtirol); S T2/3 1800



43606. 1910 Cervignano, Ponte Aussa / bridg T3 6000



43607. Firenze, Certosa, Pozzo con Frati / m T2/31800



43608. Latemar (Südtirol); Karersee, Hote T1/22600



43609. 1911 Merano (Südtirol), Kurort bei d T2/3 2400



43610. 1912 Merano (Südtirol), Palast Hote T2/3 4400



43611. 1925 Merano, Meran (Südtirol); Café T2/31200



43612. 1909 Merano, Meran (Südtirol); Schl T2/3 1600



43613. ** Modena, Via Emilia / street view, T2/3 2200

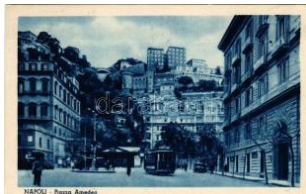

43614. ** Napoli, Naples; Piazza Amedeo / sq T21800



43615. ** Palermo, Villa Igea. litho T2 T2 1000



43616. ** Parma, Via Farini / street view, tra T2/32200



43617. ** Pegli (Genova, Genoa); Grand Hote T2 1000



43618. ** Ponte Nova, Birchabruck (Südtirol); T2 2000



43619. ** Roma, Rome; Chiesa di Santa Mar T1/21600

NO IMAGE

43620. ** Roma, Rome; - 2 db REGI város képe 5000



43621. ** Sand in Taufers, Campo Tures (Süd T2 1800



43622. 1915 San Fruttoso, abbey, boats (E T2/31000



43623. * Stilfser Joch (Passo dello Stelvio) Hote T22000



43624. ** Stresa, Lago Maggiore, Il Porto, A T2/3 1600



43625. 1901 Trieste, Trieste; Palazzo della B T2/33000



43626. 1915 Trieste, Trieste; Panorama, port T2 1200



43627. 1917 Trieste, Trieste; I.R. Palazzo dell T2 1200



43628. 1915 Trieste, Trieste; Stazione della fe T31200



43629. ** Venezia, Venice; Lido, Grand Hote T2/3 1600

NO IMAGE

43630. 1901 Venezia, Venice; Isola di S. Gio T2/31200



43631. ** Venezia-Lido, Venice; Hungaria Pa T2/31400

NO IMAGE

43632. * 1900 Moscow, Moskau, Moscou; La ga T35000



43633. * Perm, Motovilikha Plants, cannon fa T2/316000



43634. 1915 Pogranichny (Grodekovo), Railway s T2/33400



43635. * Port-Baikal, Baykal (port); station of th T22200

NO IMAGE

43636. * 1900 Saint Petersburg, St. Petersbou T2/31400

NO IMAGE

43637. ** Siberia, Japanese soldiers playing v T2 1800



43638. * Siberia, Siberie; Lavage de l'or d T2/3 16000



43639. * 1918 Sochi, Sochi; Vue de l'hotel La T2/3 6500



43640. * Transbaikalia, Trans-Ba T2 16000



43641. * Ural, Oural; Ore mining pit, Russian T2/3 16000



43642. ** Vladivostok, Bahnhof / railway stat T2/32600

NO IMAGE

43643. ** Cristobal (Canal Zone), Coaling PI T2/3 1200



43644. 1915 Lisbon, Lisboa; Praça do Rio de Jan T2/31800

Az árverési tételek színes képekkel a darabanth.com oldalon!



43645. ✉ 1900 Salutar di n Romania. Monas T2/36000



43646. ✱ 1902 Salutar din Romania / Gruss aus T38000



43647. ✱✱ Romania, holiday resort somewhere T3/4 3000



43648. ✱✱ Romania, Roem enische Seminar T2/3 3000



43649. ✱✱ Romania, Carte a Romaneasca / vi T1/2 2000



43650. ✱ 1925 Azuga, Vedere generala / general T3800



43651. ✱✱ Baile Govora, Hotelul hotelului Pala T2/3 8500



43652. ✱✱ Braila, Pal. Agricultura / agricultura T2/32000



43653. ✱✱ Braila, Portul in ghetat / frozen port T1/2 5000



43654. ✱✱ Braila, Calea Regala / street view T2/33000



43655. ✱ Bucharest, Bukarest, Bucarest, Buc T2/33000



43656. ✱ 1906 Bucharest, Bukarest, Bucarest, B T32600



43657. ✉ 1905 Bucharest, Bukarest, Bucures T2/3 8500



43658. ✉ 1940 Bucharest, Bukarest, Bucures T2/3 1600



43659. ✉ 1902 Bucharest, Bukarest, Bucure T2/3 16000



43660. ✱ Busteni, Bulevardul Carol / street (Rb) T3 4000



43661. ✉ 1922 Buzau, Buzau, Bodzavasar, Ju T2/38500

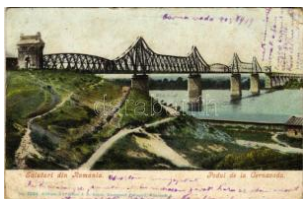

43662. ✱ 1905 Cernavoda, Cerna Voda, Cser T3/4 8500



43663. ✉ 1927 Constanta, Cazinoul / casino, T2/3 6000



43664. ✉ 1907 Constanta, Vaporul "Regele C T2/3 5000



43665. ✱✱ Corabia, Primaria / town hall T1/2 T1/2 8500



43666. ✱✱ Eforie, Carmen Sylva, Carmen Sil T2/3 8500



43667. ✉ 1917 Focsani, Focsany (Moldavia); T2/3 8500



43668. ✱ Focsani, Focsany (Moldavia); Moldau T2 8500



43669. ✱ Focsani, Focsany (Moldavia); Bahno T3 8500



43670. ✱ 1926 Galati, Galatz; lactul Comis. Eu T2/35000



43671. ✱✱ Giurgiu, Gyurgyev, Gyurgyo; Ved T3/43000



43672. ✱ Harsova, Stanca si ruinele Carsium, T2/3 8500



43673. ✱✱ Iasi, Jasi, Jassy, Jaszvasar; Scola T1/2 8500



43674. ✉ 1913 Muntele Maileasa, Stana / m T3/42800



43675. ✱ 1928 Ocnele Mari (Valcea), Baile St T2/3 8000



43676. ✱✱ Odobesti, Odobesti (f) T2/3 T2/3 2000



43677. ** Odobesti, Odo desti; T2 T2 2000



43678. * 1926 Piatra Neamt, Karácsonkő; Ved T2/38500



43679. 1931 Pucioasa, B aile Pucioasa; Fa T2/3 10000



43680. ** Sinaia, Vederea Generala a Pestere T1 8500

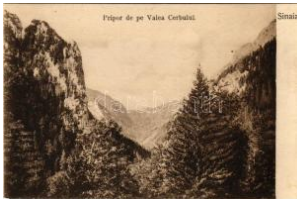

43681. ** Sinaia, Pripod pe Valea Cerbului T1 8500

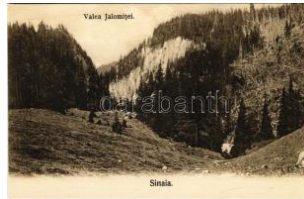

43682. ** Sinaia, Valea Ialomitei / Ialomitei Ca T1 8500



43683. ** Sinaia, Noua Biserica de la Pester T2/3 8500



43684. ** Sinaia, Strada Bratianu si scola Carm T28500



43685. ** Sinaia, Vederea manastirii spre va T2/38500



43686. ** Sinaia, ALR Principele Nicolae si P T310000



43687. * Suceava, Suczawa, Szucsáva, Szóc T3/4 3800



43688. 1910 Sulina, Farurile portului / lighthouse T38500



43689. ** Sulina, Consulaul Marelui Britanii si a Turciei T3 8500



43690. 1902 Targoviste, Tergovistye, Tirgovi T3 6000



43691. ** Techirghiol, Tekirgöl; Hotel Clement T3 3000



43692. * Tecuci (Galati), Teatrul / Teatrul T2/35000



43693. * Turnu Magurele, castle, villa, photo T2/35000

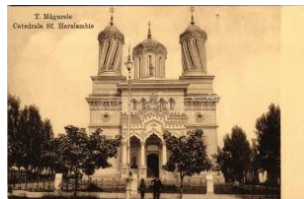

43694. ** Turnu Magurele, Catedrala Sf. Haral T2 8500



43695. ** Turnu Severin, Szörényvár; Institutu T1/2 8500



43696. 1934 Turnu Severin, Szörényvár; M T2/3 8500



43697. 1941 Turnu Severin, Szörényvár; Ve T2/38500



43698. ** Turnu Severin, Szörényvár; Vederea T1 8500



43699. * 1917 Turnu Severin, Szörényvár; J T3/4 11000



43700. ** Turnu Severin, Szörényvár; Veder T2/3 4400



43701. * Unirea, Risipiti (Județul Dolj) (?); Kirc T1/2 4200



43702. ** Vatra Dornei, Dornavatra, Bad Dorna-W 3000



43703. * Cádiz, Cadice; Muelle con vista Fabrica T21800

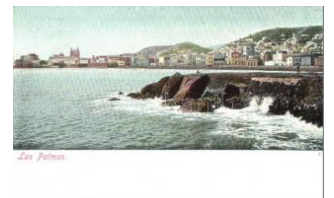

43704. * Las Palmas, General view (EK) T2 1800



43705. 1911 St. Helena, Boeren aan den arbeid / w T2 3000



43706. 1911 St. Helena, Deadwood Blickendorp T2/3 3000



43707. 1911 Baden, Ausblick vom Stadtturm / G T2/3 1800



43708. 1911 Geneva, Geneva; Hotel de la Metrop T22400

Lindner és Kobra termékek teljes választékban megrendelhetők irodánkban vagy



43709. ** Lauterbrunnen-Hunnenfluh, moun T2/31800



43710. 1913 Locarno, Madonna del Sasso / s T21000

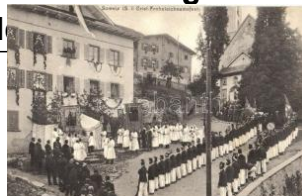

43711. Sumvitg, Somvix; Christ-Frohleichnam T2000

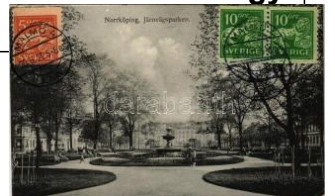

43712. 1921 Norrköping, Järnvägsparken / T2/3 1000

NO IMAGE

43713. * 1909 Belgrade, Savsko pristaniste / T2/3 1800



43714. * Singapore, Native village T2 T2 1800



43715. Singapore, Cava nagh bridge (fi) T2 T2/3 1800



43716. 1906 Brezice, Sa mostan, Bolnisnic T2/312000



43717. Maribor, Marburg a. D.; Reichsbrück T2/34000



43718. Portoroz, Portoroze; beach, bathing T2/3 1800



43719. ~1910 Tolmin (EK) T2/3 T2/3 7000



43720. ** Constantinople, Istanbul; Les eaux d T21400

NO IMAGE



43721. ** Constantinople, Istanbul; Vue Pan T1/2 1800



43722. * Constantinople, Istanbul; Le nouveau T2/31000



43723. * Tunis, La Porte Bab Saadoun / gate, t T2 2000



43724. ** Entebbe, Kampala Main Road, auto T2/31800



43725. ** Crimea, Crimée, Krym; Types de T T2/39500



43726. ** Horodok, Gródek Jagiell (Lviv); Typ T2/33000



43727. 1917 Ivano-Frankivsk, Stanislawów, T2/3 9500



43728. 1904 Ivano-Frankivsk, Stanislawów, T2/3 9500



43729. ** Ivano-Frankivsk, Stanislawów, Stani T2 9500



43730. ** Ivano-Frankivsk, Stanislawów, Stani T3 9500



43731. ** Ivano-Frankivsk, Stanislawów, Stani T2 9500



43732. Kiev, Kiev, Kyiv; Kreschatik, Hotel Na T3 9500



43733. * Livadiya, Livadia Royal Palace of the T3 9500



43734. Lviv, Lwów, Lemberg; Ul. Karola Ludw T3 3200



43735. ** Lviv, Lwów, Lemberg; Gmach Sejmów T2400



43736. * Lviv, Lwów, Lemberg; Peron Głównego T39500



43737. Lviv, Lwów, Lemberg; Hala Dworca G T2/39500



43738. ** Mariupol, port embankment, indus T1/2 5000



43739. 1918 Odesa, Odesa; Ecke Deribas un T33000



43740. * 1916 Panasivka, Panasovka (Galicia) T2/31400



43741. * 1915 Sambir, Szambir, Sambor; Ry T2/3 9500



43742. * 1916 Sambir, Szambir, Sambor; K.K. T2/3 2000



43743. ** Sevastopol, Sebastopol; Graftskaia T2/3 9500



43744. ** Sevastopol, Sebastopol; Un tunnel d T2 9500

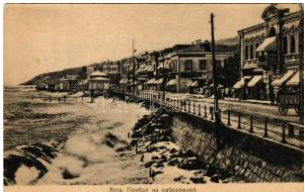

43745. * 1917 Yalta, Jalta; street view, seash T2/3 9500



43746. * Yalta, Jalta; T2/3 9500



43747. ** Yalta, Jalta; Vue d'Yalta prise du p T2/3 9500



43748. * Yalta, Jalta; Vue prise du mole / port, s T3 9500



43749. * Yalta, Jalta; (EK) T2/3 T2/3 9500



43750. * Montevideo, Pocitos, Htel y Rambla / T3 1800



43751. * Cochinchine, Un coin de l'Arroyo / riv T3/4 3000



43752. ** Hanoi (Tonkin), Monument Chava T1/2 3000



43753. ** Hanoi, Tombeau u réservé à S. E. Ho T2 3000



43754. ** Hué (Annam), La Porte Dorée dans T1 3000



43755. ** Saigon, Ho Chi Minh City; Rue Blan T1 3000



43756. ** Saigon, Ho Chi Minh City; Un coin d T1 3000



43757. ** Saigon, Ho Chi Minh City; La Chare T1 3000



43758. * Saigon, Ho Chi Minh City; Djinridja e T2/3 3000

NO IMAGE

NO IMAGE



43761. * Jegesmedvék a londoni állatkertben / Pol 2400

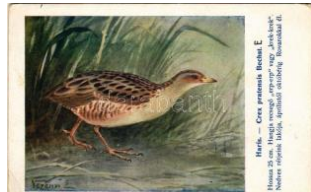

43762. ** Haris - A m. kir. Madártani Intézet T2/3 1600



43763. * 1913 Die Maus / The Mouse. A.R. & T2/3 1000



43764. * Un serpent boa (Dahomé) / boa snak T1/2 3000



43765. ** Kerékpározó csimpánzok az Állatk T1/2 1200



43766. * Varanasi, Benares; Goat sacrifice at th T21400



43767. ** Snowman built by hedgehogs in win T2 1200



43768. ** Der neue Opel Kadett, Ihr nächstes T1 1000



43769. * 1912 Romford, a utó sofórral / vintag T2/3 1800



43770. * Belgium. Belgian stamps and coat o T3/4 2000



43771. ** Bélyeg-nyelv / Language of stamps T2/3 1400



43772. * 1934 New York, Baby Ruth age 19, w T2/3 1800

NO IMAGE

Az árverési tételek színes képekkel a darabanth.com oldalon!

NO IMAGE

43773. ** Donnert Gizik e a világ legkisebb m T32000



43774. ** * 6 db régi cir kuszi képeslap akrobat '3000



43775. * 1899 (Vorläufer) B ohócok / Clowns. lith T43000



43776. ** Carl Hagenbeck . Stellingen-Hamburg T21400



43777. ** Emlékül Judittó l, a világ legkisebb T2/3 1400



43778. ** A. Zeynard's Lil iputaner Circus / Cirk T21400



43779. ✉ 1928 Motorkerék páros cserkész. A T2/3 3600



43780. ✉ 3 db RÉGI Márto n L. cserkész képeslap 2000



43781. ** Sielő Mickey eg ér, téli sport. Klósz k T3 6000



43782. ** 3 db RÉGI franc ia erotikus meztelen h 10000



43783. ** 3 db RÉGI franc ia erotikus meztelen h 10000



43784. ** Erotikus meztel en szerelmes pár, csó 10000



43785. ** Griserie, Salon 1914, A. F. / Erotic T2/32000



43786. ** Indiscrete, Salo n d'Hiver 1913, Ad T2/3 2000



43787. ** Enivrement, Sa lon 1914, A. F. A. N T2/32000

NO IMAGE

43788. ** VDU. Soldatenh ilfe. Deutsche Volkst T2 1800

NO IMAGE

NO IMAGE

NO IMAGE

NO IMAGE

43789. ** Au Maroc, Jeun e Mere / Marokkói fia T11600

43790. ✉ 1909 A magyar n épéletből: disznó ö T2/32000

43791. ✉ 1909 A magyar n épéletből: hálóköté T2/32000

43792. * Boldogi népvisele t, lányok a kútnál / T2/31200

NO IMAGE

NO IMAGE



43795. ** Mezőkövesdi "M ária leányok" / Hun T2/31200



43796. * Káka tövén... mag yar folklór művészi T2/3 1800

43793. * Erdélyi Szászleán y. Kézzel festve / Sã T3 8000

43794. ** Román nászme net, erdélyi folklór. T2/3 3000



43797. ** ✉ 4 db RÉGI magyar népviseletes fo 2600



43798. ** ✉ 4 db RÉGI magyar népviseletes fo 2400



43799. ** 2 db RÉGI mag yar népviseletes képes 2400



43800. * Dahomey, Un élé ganr de Porto-Novo T1 3000



43801. * Marchandes de c oton au Dahomey / c T13000



43802. * Une corvée d'eau , femmes dahoméen T1 3000



43803. * Grand-Popo (Dah omey), Revendeuse T1 3000



43804. ✉ Métier á Tisser / weaving women, lo T1/23000



43805. ** Papuan folklor e, nude woman, ph T1/22000



43806. ** Fillette bédouin e / Arabian folklore T1/22000



43807. ** Etude académiq ue orientale Serie I. T2 2000



43808. ** Fillettes bédouin es / Arabian folklo T2/32000



43809. ** Senegal, Jeune Femme Cérère / A T2/32000



43810. ** Fillette arabe / A rabian folklore, nud T1/22000



43811. ** Magyarországi román nő. Vasúti lev T2 4000



43812. * 1914 Olasz népv i selet / Italian folklore T3 1000



43813. * 1900 Aratási jelen et Nógrádban. Ezred T31400



43814. ** Magyar leányok / Hungarian folklore T2 1400



43815. ** Magyar fonó leá ny / Hungarian spin T2/31400



43816. * Colonies Françai es, Indigène de la ré T1 3000



43817. * Case de Traitant de l'Intérieur / native T1 3000



43818. ☒ Marchandes de G ingembre / ginger m T1/3000



43819. ** Les Makarely (Danse des Boucliers T1 3000



43820. ** Danses d'enfan ts Malgaches / dance T1 3000



43821. ** Jeunes Sousso us (Ganguinéés) / Su T1 3000



43822. * Saigon, Ho Chi M inh City; Un Chetty / T3 3000



43823. * Cotonou, Famille de Dahoméens / n T1/2 3000



43824. * Dahoméenne et s on enfant / natives T1/2 3000



43825. * Dahomey, Marcha nde d'Akassa Zagna T1 3000

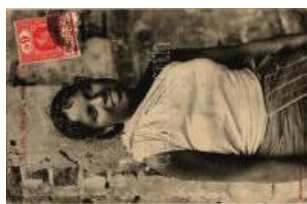

43826. ☒ Rhodiya woman from Ceylon, Sri Lan T3 3000



43827. * Danse de Fétiche urs /dance of fetishe T1 3000



43828. * Dahomey, Danse Dahoméenne / nativ T1 3000



43829. ** Haute-Volta, A. O. F., Femmes Ka T1/23000



43830. * Dahomey, Femm e Mina / native wom T1/3000



43831. ** Les Makarely (Danses hovas) / hov T2 3000



43832. ** Danses des Ma karely / native dance T1 3000



43833. ☒ 1908 Femme Bet sileo se faisant coiffe T1 3000



43834. ☒ 1908 Aboisso, Co te d'Ivoire, Jeunes F T2 3000



43835. * Cote d'Ivoire, Lav ement indigène / Na T1 3000



43836. * Cote d'Ivoire, Indi gène de la cote de T1/2 3000

Rengeteg érdekes tétel az egyéb gyűjtési területek anyagában!



43837. * Cote d'Ivoire, Femme Agni / native w T1 3000



43838. ** Wasserträger / Jerusalemite folklore T1 1200



43839. ** Mezőkövesdi népviselet / Hungarian T2 1000



43840. ☒ Alpine folklore, un known publisher No. 6 T2800



43841. * Tót (szlovák) népviselet. Gansel Lipót T3 2800



43842. * Terr. Santa Cruz, Belleza Tehuelche / T2 1400



43843. ** Publié pour Buffalo Bill's Wild Wes T2/31400



43844. * Congo Belge, Province Orientale. Jeun T21000



43845. * Cubata de indigenas / Native indigen T2/3 1000



43846. * Guinee Francaise, Iles de Los, Groupe T21000



43847. ☒ 1933 Sárközi leány "nagybársonnyal" T2 1800



43848. ** Torockói leány (Torda-Aranyos) / T2/3 1800



43849. ** Sárközi menyecske (Öcsény) / Hun T2/31800



43850. ☒ Ringkobing / Danish folklore, women T2/31000



43851. * 1929 Casseuses de blé, Liban / Leb T2/3 1400



43852. ** Magyar folklór művészlap, Hortobágy T2/31600



43853. * Schaumburg-Lippische Landestracht. T2 1000



43854. ** Magyar folklór művészlap / Hungari T2/3 1000



43855. ☒ Magyar folklór, népviselet / Hungarian T2 1000



43856. ☒ 1920 Algerie, Arabes jouant aux Dam T2/3400



43857. ☒ 1928 Magyar népviselet. Rigler Józsz T2/31000



43858. ** Ononghe, La scierie / Papua New T2/3 1000



43859. ** Bolivia, Baile de indios / Indian dan T2/31000



43860. ** Russian folklore, tramps from the V T2/31600



43861. ** Udvarhelyszéki székely népvisele T2/3 1600



43862. * Une beauté daho méenne / Dahomey T1 3000



43863. * Dahomey, Une Ex-Amazone de Béház T1 3000



43864. * Dahomey, Une femme d'Agouazou et T1 3000



43865. * Femmes de Ouida / women of Ouida T13000



43866. ☒ 1938 Wesolego A llelujá / Polish folk T2/3 1200



43867. * 1926 Gyermejkáték majommal / child T2/32000



43868. * "Help! Help!" Kute Kiddies Series No T2/3 1600



43869. ** Children, beach, Amag 0117. T1/ T1/2 1000



43870. * 1940 Kisgyerek játékautóban karác T2/3 4400



43871. ☐ 1918 Kislány tükörrrel / Little girl with T2/3 1800



43872. ** Romantic children couple art postca T2 1000



43873. ☐ Children art postcard, romantic coup T2/3 1000



43874. ☐ 1951 Girl with accordion. "ERIKÁ" N T2/3 1000



43875. ☐ 1921 Children art postcard, toys. Se T2/3 1000



43876. ☐ 1930 Most még egy férjet - s teljes a család! / Children art postcard, toys. Se T2/3 1000



43877. ☐ 1930 Miért nem írsz? / Children art T2/3 1000



43878. * Ach wie bequem! / Children art post T2/3 1000



43879. ☐ 1930 Child with dog and toys. Meiss T2/3 1000



43880. * Romantic children art postcard. Exce T2/3 1000



43881. ☐ Romantic children art postcard. Wo T2/3 1000



43882. ** Children with baby and dog. A.R. N T2/3 1600



43883. ☐ 1929 Children art postcard. Amag 0 T2/3 1000



43884. ** Romantic couple, Children art pos T2/3 1000



43885. ☐ 1930 Children art postcard, romantic c T2 1000



43886. ** Masquerade ball. Italian children a T2/3 1000



43887. ** Romantic couple, Children art pos T2/3 1000



43888. ☐ 1916 Boy with Dachshund dog. litho T2/3 1000



43889. ☐ 1921 Children art postcard. Serie 20 T2/3 1000



43890. * Children art postcard. Amag 0349. s T2/3 1000

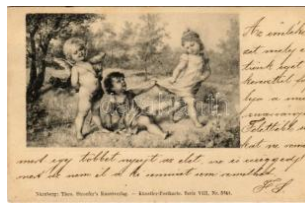

43891. * Cupid with children couple. Theo. St T2/3 1000

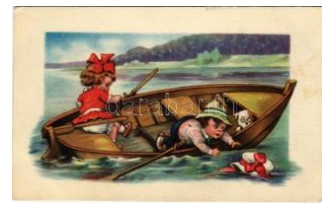

43892. ** Romantic couple, Children art pos T2/3 1000



43893. ** Das Urteil des Paris / Children art p T2/3 1000



43894. ** Children art postcard. WSSB No. 5 T2/3 1000



43895. ** Children art postcard. WSSB No. 5 T2/3 1000



43896. ** Püppchen war unartig! / Children a T2/3 1000



43897. ** Der Sündenfall. Children art postc T2/3 1000



43898. ☐ Children art postcard, humour, beach T2/3 1000



43899. * A Ray of Sunshine. The Carlton Pub T2/3 1000



43900. ☐ 1937 If you want to do right - do writ T2/3 1000

Lindner és Kobra termékek teljes választékban megrendelhetők irodánkban vagy



43901. * Út a boldogság felé! / Children hum T2/31000



43902. * 1926 A szerelem szigetén / Children T2/3 1000



43903. 1918 You may pack your duds in my T2/31000



43904. 1918 I couldn't go without a chaperon T2/3 1000



43905. 1911 Father with his children. P.F. S T2/31400



43906. ** Romantic children couple kissing. T2/3 1000

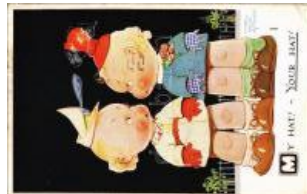

43907. 1938 My hat! You r hat! Children art p T2/31000



43908. 1924 Children with rabbit and eggs, T2/3 1000



43909. 1925 Children in rowing boat. No. 104 T21400



43910. 1925 In the love gondola. Children in T2/31400



43911. 1938 Children playing at the beach, sa T22000



43912. 1934 Porcelán bábák / Porcelain doll T2/3 1000

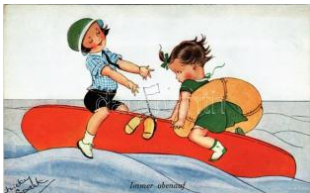

43913. ** Immer oben auf / Children at sea, T2/3 1400



43914. ** Riding for a fall. Children with toys T2/3 1400

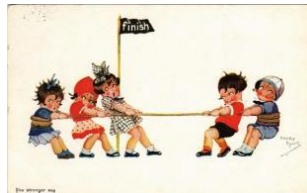

43915. * The stronger sex. Children's tug of w T2/31400



43916. * Girls' hairdressing . Children art postc T2/31400



43917. 1934 Children couples, automobile. C T2 1000



43918. 1937 Jazz band! Children humour a T2/3 1400



43919. ** Bribery. Children in humour art postcar T21000



43920. 1932 Children with dog and balloon T2/3 1000



43921. 1922 Early practice. Child kissing th T2/31400



43922. 1925 Children in motorcycle with sid T2/31400



43923. 1925 Girl with cat. A.L. 3631/5. T2/3 T2/3 1000



43924. 1925 Glückliche Stunden / Romantic child T2/31400



43925. ** Bubi / Boy with cat. Children art pos T2 1000



43926. 1900 Girl with rose. litho (EK) T2/3 T2/3 1000



43927. 1901 Child with roses. Art Nouveau T2/3 1000



43928. 1901 Baroque child art postcard. Flo T2/31000



43929. 1922 Hast Du auch schon einen Brä T2/31400



43930. * Children on the beach. W.S.S.B 9692/1. T2800



43931. * Hiking children. W.S.S.B 9269/2. T2 T2 800



43932. * Children on the beach. W.S.S.B 9692/4. T2800

NO IMAGE

43933. ** Tengeralattjáró támadása / Angriff e T21800



43937. 1915 SMS Viribus Unitis Osztrák-M T2/32000



43941. 1923 Pozsony, Pressburg, Bratislav T2/39500



43945. * Aknahalászat Romániában / K.u.K. K T2/312000



43949. K.u.K. Kriegsmarine Matrose / Pipáz T412000



43953. ** SM Schiff "Budapest" K.u.K. Kriegsmarine T2/33200



43957. ** 41. számú csat aképes kártya. Az T2/32000



43961. ** An unidentified land-based biplane T2/33000

NO IMAGE

43934. * 1914 Donauflottille bei Festung Pettau T2/36000



43938. ** K.u.k. Kriegsmarine Ferienhort am T212000



43942. ** Pozsony, Pressburg, Bratislava; Mag T19500



43946. ** K.u.k. Kriegsmarine, Marine-Schau T112000



43950. 1916 SMS Erzherzog Karl az Osztrák T2/33000



43954. 1915 Pola, Pula; K.u.K. Kriegsmarine T22600



43958. ** K.u.K. Kriegsmarine Seeflugzeuge / W T3500



43962. * K.u.K. Kriegsmarine Seeflugzeug / WW T3000



43935. 1904 Kézrel rajzolt orosz csatahajók T2/35000



43939. ** A Pola felett lefőtt Citta di Jesi olaj T2/312000



43943. ** Császári és Királyi Haditengerészet T29500



43947. ** Előlépteteskör / Promosso / Proma T345000



43951. ** SMS MONARCH az Osztrák-Mag T2/314000



43955. ** IV. Károly királyunk beszélget legid T2/35000



43959. 1916 K.u.K. Kriegsmarine Seeflugzeug T35000



43963. ** K.u.K. Kriegsmarine Seeflugzeug / T2/35000



43936. 1918 Pola, Pula; K.u.k. Kriegsmarine T2/312000



43940. 1917 Császári és Királyi Haditenger T2/39500



43944. 1903 SMS Szamos a Császári és Király T39500



43948. 1916 K.u.K. Kriegsmarine Matrosen T2/38000



43952. SM Schiff "Wien" (Küstenverteidiger) K T44000



43956. K.u.K. Kriegsmarine Seeflugzeug / W T35500



43960. 1917 K.u.K. Kriegsmarine Seeflugzeug T43000



43964. * K.u.K. Kriegsmarine Seeflugzeug / WW T3000

Rengeteg érdekes tétel az egyéb gyűjtési területek anyagában!



43965. * K.u.K. Kriegsmarine Seeflugzeug / W T45000



43966. ** Ost. Hydroplan am Doberdo See. K. T2 5000



43967. * K.u.K. Kriegsmarine Seeflugzeug / W T2/35000



43968. ** K.u.K. Kriegsmarine Seeflugzeug / W T45000



43969. ** K.u.K. Kriegsmarine Seeflugzeug / T2/35000



43970. 1917 K.u.K. Kriegsmarine Seeflugzeug T35000



43971. * K.u.K. Kriegsmarine Seeflugzeug / SM T35000



43972. 1919 Abbazia, Opatija; K.u.K. Militä T2/3 5000



43973. * Abbazia, Opatija; K.u.K. Kriegsmarin T2/35500



43974. ** K.u.K. Kriegsmarine Seeflugzeug / W T45000



43975. ** K.u.K. Kriegsmarine Seeflugzeug / T2/35000



43976. * 1915 Castelnuovo, K.u.K. Kriegsmar T2/3 5000



43977. * K.u.K. Kriegsmarine Seeflugzeug / W T2/35000



43978. * K.u.K. Kriegsmarine Seeflugzeug / W T2/35000



43979. ** K.u.K. Kriegsmarine Seeflugzeug / T2/35000



43980. * K.u.K. Kriegsmarine Seeflugzeug / W T2/35000



43981. ** Die Fliegerhelden von Ancona. K.u. T4 5000



43982. ** K.u.K. Kriegsmarine Seeflugzeug / T2/35000



43983. * 1917 K.u.K. Kriegsmarine Seeflugzeug T35000



43984. 1914 Pola, Flugstation. K.u.K. Krieg T2/35000



43985. * Pola, Flugstation. K.u.K. Kriegsmarine T35000



43986. ** K.u.K. Kriegsmarine Taucher / oszt T2/39000



43987. * K.u.K. Kriegsmarine Taucher / osztrá T2/39000



43988. * K.u.K. Kriegsmarine Taucher / osztrá T2/39000



43989. K.u.K. Kriegsmarine Landungsmanöv T2 2800



43990. 1917 K.u.K. Kriegsmarine Marine Ta T2/39000



43991. * Osztrák-magyar haditengerészet Rade T35500



43992. ** Osztrák-magyar haditengerészet ma T15000



43993. ** Osztrák-magyar haditengerészeti fé T3 5000



43994. ** K.u.K. Kriegsmarine Matrosen / Oszt T1 5000



43995. ** K.u.K. Kriegsmarine Matrosen, Rei T2/3 3800



43996. ** K.u.K. Kriegsmarine Matrosen / Oszt T2 6000



43997. ** Proviantkomm
ission. K.u.K. Krieg T1/22000



43998. ** Osztrák-magyar
haditengerészeti T2/5000



43999. * 1916 Ruse, Russ
e, Rustchuk; Parad T2/36000



44000. 1917 Pola, Pula;
Schulung der K.u.K. T39000



44001. 1900 K.u.K. Krieg
smarine Taucherar T2/39000



44002. * 1903 K.u.K. Krieg
smarine Schulung de T29000



44003. 1917 K.u.K. Krieg
smarine Matrosen / O T5000



44004. ** K.u.K. Kriegsmarine
Matrosen / Os T2/3 3200



44005. ** K.u.K. Kriegsmarine
Matrosen / Os T2/3 3400



44006. * K.u.K. Kriegsmarine
Matrosen / Osztrá T24200



44007. ** K.u.K. Kriegsmarine
Matrosen / Os T2/3 5000



44008. ** K.u.K. Kriegsmarine
Matrosen beim T1/25000



44009. ** K.u.K. Kriegsmarine
Matrosen / Oszt T2 6000



44010. * K.u.K. Kriegsmarine
Matrosen / Osztrá T27000



44011. ** K.u.K. Kriegsmarine
Matrosen / Os T2/3 4800



44012. * 1914-1918 Pola, K.
.u.K. Kriegsmarine T2/3 5000



44013. ** K.u.K. Kriegsmarine
/ Osztrák-mag T2/3 6000



44014. ** Pola, K.u.K. Kriegsmarine
Regatta T1/24400



44015. ** Pola, K.u.K. Kriegsmarine
Stabsgeb T14000



44016. ** Pola, K.u.K. Kriegsmarine,
Die Sta T2/33200



44017. ** Osztrák-magyar
matrózok a bóján T2/34400



44018. ** K.u.K. Kriegsmarine
Matrosen / SMS T24400



44019. ** K.u.K. Kriegsmarine
Matrosen / Os T1/2 4800



44020. 1916 K.u.K. Kriegsmarine
Matrosen / O T2500



44021. ** K.u.K. Kriegsmarine
Matrosen / Oszt T3 5000



44022. 1917 K.u.K. Kriegsmarine,
Schneide T2/3 5000



44023. ** SMS Erzherzog
Karl osztrák-magyar T28000



44024. 1916 Pola, osztrák-
k-magyar matrózok T2/35000



44025. * 1917 Osztrák-magyar
haditengerész T2/35000



44026. 1918 Osztrák-magyar
haditengerész T2/37000

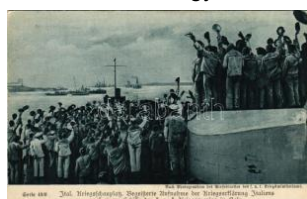

44027. ** Ital. Kriegsschauplatz
Begeisterte A T2 4000



44028. * 1915 Pola, Osztrák-
k-magyar haditenger T27000

Rengeteg érdekes tétel az egyéb gyűjtési területek anyagában!



44029. ✳ Pola Arsenal, osztrák-magyar haditengerészet T3/7000



44030. ✳ SMS SZENT ISTVÁN osztrák-magyar haditengerészet T44000



44031. ☒ 1916 Osztrák-magyar haditengerészet T2 5500



44032. ✳✳ Osztrák-magyar haditengerészet T15000



44033. ☒ 1917 Pola, Pola; K.u.K. Kriegsmarin T2/32200



44034. ☒ 1905 Pola, Kriegshafen. K.u.K. Krieg T2/33000



44035. ☒ 1915 A Pola felett lelőtt Citta di Jesi o T2 5000



NO IMAGE

44036. ☒ 1911 SMS Alligator osztrák-magyar torpedó T1400



44037. ✳ 1912 Abbazia, Opattija; Osztrák-magyar T2/3 5000



44038. ✳✳ Die japanische Nationalhymne / Ja T2/35000



44039. ☒ 1905 SMS Babenberg az Osztrák-M T2/3 5000



44040. ✳ 1915 Az ordonán motoros a Dunán, m T25000



44041. ☒ 1917 Belgrád ostroma a Száváról / T2/3 4000



44042. ☒ SMS Blücher, German Navy armored T22000



44043. ✳ Satsuma, Japanese battleship (non T2/3 2200



44044. ☒ 1912 Kritische Zuschauer bei den M T2/32000



44045. ✳✳ Marin Anglais / English marine, HMS T21000



44046. ✳✳ 21. számú csata képek kártya. Egyik T22000



44047. ✳ 1915 SMS Zrínyi az Osztrák-Magyar Had 4000

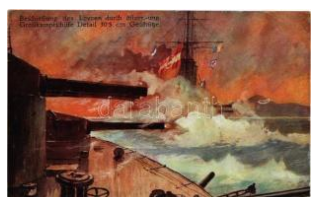

44048. ☒ Beschießung des Lovcen durch österr T3 1600



44049. ✳✳ Osztrák-magyar haditengerészet, T2/3 3400



44050. ✳✳ Osztrák-magyar haditengerészet m T1 3400



44051. ✳✳ Osztrák-magyar haditengerészet T2/3 3400



44052. ☒ 1916 Osztrák-magyar haditengerészet T2 3400



44053. ☒ 1925 Hamburg-Amerika Linie SS "Thu T31600



44054. ☒ 1902 I. Ferenc József császár a "H T3/45000



44055. ☒ 1906 "Elisabeth" postahajó fedélzetén T25000



44056. ☒ 1922 Stille Fahrt / Calm Voyage / Hajó T31400



44057. ☒ 1909 Passagierampfer der Ersten T2/3 5000



44058. ✳✳ Leányfalu oldal kerek személyszá T2 5000



44059. ✳✳ TSS Veendam passenger steams T2/3 1800



44060. ✳✳ TSS Noordam passenger steamship T2 1800



44061. SS Canada, Fabre-Line passenger T2/31800



44062. 1928 Dampfer "Deutschland" (Hamb T2/31600)



44063. 1925 A Magyar Királyi Folyam- és Tűzihajó T2/3 2400



44064. 1923 SS George Washington ocean T2/31400



44065. 1909 M.S.S. "Pfalz" Restaurations-Schiff T2/31600



44066. Köln-Düsseldorf Rheindampfschiff T22400



44067. RMS Carinthia, British Cunard Lin T2/3 2000



44068. MS "INDIA" Dutch East Asiatic Co T2/31600



44069. MV Royal Daffodil, British twin screw T1/21800

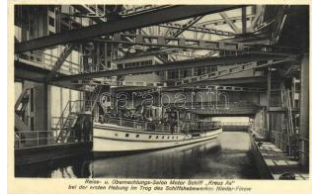

44070. Reise- u. Übernachtungs-Salon Moto T22000



44071. "Adriatica" Societé de Navigation. P T2 1000

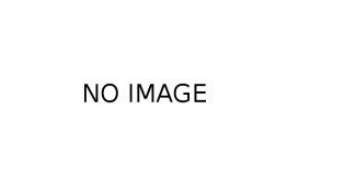

NO IMAGE

44072. 1941 Petőfi-centenárium emlékére (18 T21600)



44073. 1899 (Vorläufer) Petőfi Sándor: Elve T2/35500



44074. Petőfi Centenárium: Pusztai találkozás T2/35500

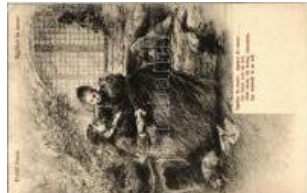

44075. Petőfi Dalai: Egykor és most! Serie T2/35500



44076. Petőfi Centenárium: Szeptember vé T2/3 5500



44077. 1902 Petőfi Dalai: János Vitéz. Serie 8 T25500



44078. 1902 Petőfi Dalai: Itt van az ősz, itt va T25500



44079. Petőfi Centenárium: Alku. Bodócs L. T2/35500



44080. 1903 Petőfi Dalai: János Vitéz. Serie T2/35500



44081. 1911 Pozsony, Páressburg, Bratislava; T2 5500



44082. 1902 Petőfi Dalai: Föltámadott a tenger T25500



44083. Petőfi Dalai: A Vén Zászló tartó. Se T2/3 5500



44084. 1902 Petőfi Dalai: Serie 826. s. Böh T2/3 5500



44085. 1902 Petőfi Dalai: Serie 826. (EK) T2/3 5500



44086. 1902 Petőfi Dalai: Milyen láрма, mily T2/35500



44087. Kunffy Lajos (1869-1962) magyar fe T3/4 3600

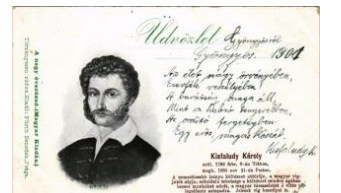

44088. 1901 Kisfaludy Károly. A nagy évszázad T2/3 3000

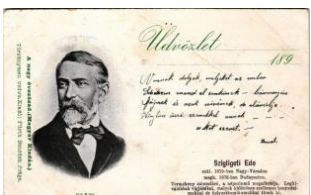

44089. Szigligeti Ede. A nagy évszázad (Ma T3/4 3000)



44090. Révész Imre református lelkész, e T1/21400



44091. 1902 Petőfi Dalai: Nemzeti Dal. Ser T2/3 5500



44092. 1902 Petőfi Dalai: Nemzeti Dal. No. T2/3 5500

Kérjük telefonos és írásbeli ajánlatait időben adja le!



44093. ** A magyar nemzet nagyjainak szü T2/3 6000



44094. ** William Wordsworth, English Roma T2/31600



44095. ** Karl Marx. Herausgegeben vom Pa T2/31000



44096. ** Friedrich Engels. Herausgegeben T2/3 1000



44097. 1919 Dr. Barnard o at work in his roo T2/31000

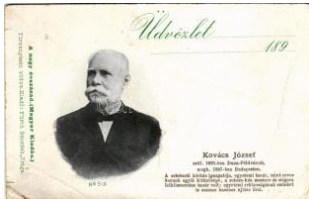

44098. ** Kovács József (1831-1897) orvos T3/4 1200



44099. ** Nagy Sándor, a Magyar Gyorsírók T2/3 1600



44100. * 1938 Márai Sándor és felesége Matz T2/3 8000



44101. * Emilio Zola, francia regényíró / Emile Z T1400



44102. ** Gyulai Pál magyar irodalomtörténés T2 1400



44103. ** Goethe (1749-1832) a világirodalom T1 1400



44104. 1905 Frühlingsblüthen / Fleurs de print T21000



44105. 1902 Lady. S.B. Vienna art postcard T2/3 1000



44106. 1899 Art Nouveau butterfly lady. A. T2/3 1000



44107. 1917 Béketárgyalások / Friedensverhandlungen T2/3 1000



44108. ** Stürmisch / Romantic couple, lady a T2/31000



44109. 1905 Ihre Liebblinge / Lady with dogs. T2/31400



44110. 1909/10. Austrian lady fashion p T21600



44111. Ladies in the theatre / Die Oberen Ze T2/31000



44112. 1902 Lady with roses in the garden. Se T21000



44113. * Lady. litho T2 T2 1 000



44114. ** Lady with horse. Amag O. 34. (EK T2/3 1000



44115. 1909 Mode "Non plus ultra" / German T21000



44116. 1918 Lady. artist signed (worn corne T2/31000



44117. * Lady with horse. Ser. 904/4. artist sig T2/3 1000



44118. * 1902 Ladies in a sailboat. A.S.W. No T2/3 1600



44119. 1919 Lady with books, art postcard. T2/3 1000



44120. * 1908 Lady with dwarf, mushroom and c T21000



44121. 1903 Lady. Art Nouveau, floral T2/3 T2/3 1600



44122. * 1903 Lady with girl. Cattarino S. No. 9 T2 2000



44123. * Romantic couple, lady art postcard. T2/3 1600



44124. ** The Turning of the Tide. "Pictorial T2/31000



44125. ☒ 1913 Slightly erotic Italian lady art p T2/31000



44126. * Lady. 660. s: C. Warde Traver (EK) T T2/31000



44127. * 1919 Lady. Paul Heckscher Imp. No. 12 T21000



44128. * 1919 Lady. M. Munk Wien Nr. 443. li T2/3 1000



44129. ☒ Mode 1909/10. Austrian lady fashion T2/31600



44130. ** Lady with cupid and goats. Art Nou T2/31600

NO IMAGE

NO IMAGE



44133. ☒ 1923 B. Definitio. A sumásnak csak T2/3 2000



44134. * Quo Vadis? Wohin des Wegs? A.R. T2/31000

44131. ** Besetzt "der Melancholiker in Nöte T2/3 2000

44132. ** Koplaltam és mégis híztam...? / girl T2 2200



44137. ** Man gets bitten by a dog, while ca T2/3 1000



44138. ** Man fishes trash out of the water, T2/3 1000



44135. ☒ 1912 Bin soeben "glücklich" angekommen! T2/31000



44136. * Due diversi comparsi / Italian humo T2/3 1000



44141. ☒ 1950 Romantic couple with dog on a T2 1000



44142. ☒ 1939 Nem akad semmi a horogra? / T2/3 1000



44139. ** Sixteen! You don't seem to want m T2/31400



44140. * Biztos fedezék / Fat lady humour (EB T2/31000



44145. ** Le Pavillon Hon grois a l'Exposition In T21600



44146. ☒ A finnugor népek; a Sugurahvaste I T2/3 1600



44143. ** Berlin, Ung. Restaurant, Wein u. B T2/32000



44144. ☒ Herrenalnb, Ungarisches Restaurant T2/3 1000

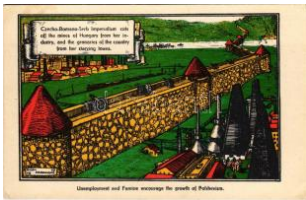

44149. ** A cseh-román-szerb imperializmus M T23600



44150. ☒ Kellemes húsvéti ünnepeket! Szent T2/33600



44147. ** Hiszekegy. A Magyar Nemzeti Szó T2/33600



44148. ** Magyarország volt a gát a nyugati T2/3 3600



44153. ** Justice for Hungary! Hungarian irre T2/3 3600



44154. ** Magyarország földarabolása ciklus T2/33600



44151. ** Hiszekegy. M. kir. állami térképész T2/33600



44152. ** Nem! Nem! Soha! Országos Propa T2/33600



44155. ** Demarkációs vonal Magyarországon T2 3600



44156. ** Fegyverszünet. Némethy Miklós cikl T2 3600

Weboldalunkon a zárás pillanatáig licitálhat és követheti tételei állását!



44157. ** Rab földben nem tudunk nyugodni T1/2 3600



44158. ** Magyarország a milyen volt és amilyen lesz? T2/3 3600



44159. ☒ 1938 Magyar leány / Hungarian irredenta T2/3 3600



44160. * Erdélyi részek visszacsatolásának em T3 3600



44161. ** Évszázadokon át a Nyugat védelmé T23600



44162. ** Megostorozott, kigúnyoltatott és T2/33600



44163. ** Feltámadunk! / Hungarian irredenta T2 3600



44164. ** Nem! Nem! Soha! Kiadja a Magyar T2/33600



44165. ☒ 1941 Délvidék visszatér! / Hungarian T2/33600



44166. * Jobb magyar jövőndőt! / Hungarian i T2/3 3600



44167. * Concorde tér Párizsban és a Szabad T2/33600



44168. ** Hiszekegy. Kiadja a Magyar Nemz T2/3 3600



44169. ** Ez legyen ezen túl Magyarország címe T23600



44170. ** Imperialista favigok / Imperialist w T2/33600



44171. ** Kitartok, mert eljön az én időm is. M T2 3600



44172. ** A múltat nem feledve, a jövőért dolg T2 3600



44173. ** Föl nemzetem föl! Kiadja Magyaro T2/3 3600



44174. ** Magyarország földarabolása ciklus I T2 3600



44175. ** Magyarország földarabolása ciklus T1/23600



44176. ** Hiszekegy. M. kir. állami térképész T1/23600



44177. ** Ha a trianoni békét a győzőkre sz T2/35000



44178. ☒ 1942 Szent István ország - Nagyság T32000



44179. ☒ 1937 Szegény hontalanok. Magyar Ne T23000

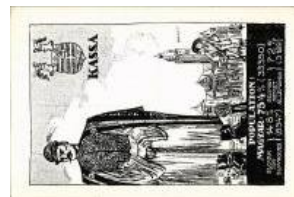

44180. ** Kassa, Kosice; Magyar, tót és ném T2/35000



44181. ** Ezer évig a Nyugatért! Kiadja a "Szó T2 1400



44182. * Boldog Magyar Húsvétot! / Hungaria T2/31800



44183. ** Balsors akit régen en tép... Kiadja Ma T2/32400

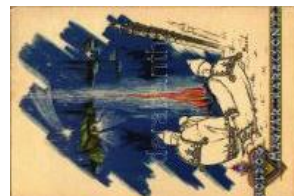

44184. ☒ Boldog Magyar Kárárcsonyt / Hungaria T21800



44185. ☒ 1942 Kellemes ünnepeket! / Hunga T2/3 1000



44186. ** A finnugor népek; a Sugurahvaste T1/21800



44187. * Boldog Magyar Kárárcsonyt / Hungaria T21800



44188. ** Segítsetek míg nem késő! Kiadja a T2/31800



44189. ** Demarkációs v onal Magyarországo T2 1200



44190. ** Hess! Ez az én földem. Kiadja a "Sz T21600



44191. ** Az nem lehet, h ogy annyi szív hiáb T2/31800



44192. ** Karpatská Rus, Vyhlednutá obet 192 T43000



44193. * Zsidó üdvözlő táv irat héber nyelven. T3/4 4000



44194. * 1938 Boldog újév et! Az újév kezdőd T2/3 3000



44195. ** Der Jude mit de m Kugelhupf / Zsid T2/34000



44196. * 1899 (Vorläufer) Ü dvözlöt Munkácsról T3 14000



44197. ** Nyomor. A Mag yar Zsidó Irodalmi T2/3 2000



44198. * 1905 Grab der Pa triarchen - Héber n T2/31400



44199. * Szentegát (Sziget vár), a zsidó Biederm T35000



44200. ☒ 1916 Salome + "K .u.K. Reserve-Feld T2/33000



44201. * Happy Passover! Jewish folding card T2/31000



44202. ** Első világhábor ús osztrák-magyar k T2 4000



44203. * A repülő. Repülő s katona kedveséve T2/31800



44204. ** 1942 Karácson ya Harcoló honvéd T1/22000



44205. * Osztrák-magyar lé gvédelmi ágyú katon T38000



44206. ☒ 1918 Osztrák-ma gyar katonák felvo T2/3 4000



44207. ** Im Lorbeer des Weltkrieges / WW T2/3 2000



44208. ☒ 1916 Durch! / WW I German military a T2/31400



44209. ☒ 1939 Ha újra had nagy lehetnék... / H T2/32000



44210. ** Durchbruch der russischen Karpát T2/3 1800



44211. ☒ 1942 Sasvári Mih ály tűzmaster járóröv T32000



44212. ** Österreichisch-ungarische Kavalle T2/31800

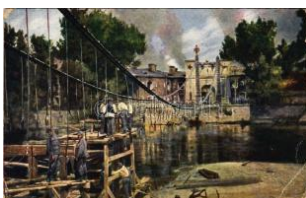

44213. ☒ 1917 Weltkrieg 1 914-1915. Brest-Lito T3 2000

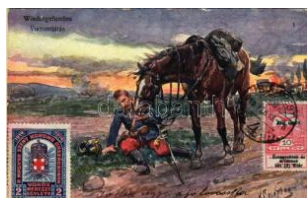

44214. ☒ 1915 Viszontlátás / Wiedergefunden. T T32000



44215. ☒ 1915 Boldog újév et! Osztrák-magyar k T31000

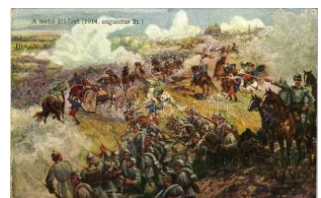

44216. ☒ A metzi ütközet (1914. augusztus 2 T2/3 2000



44217. * 1914 Első világhá borús felnyergelt s T3/4 2000



44218. ** Beszterce, Bistr itz, Bistrita; katona T2/3 1400



44219. * Ne bánts d a szen t koronát! A m. kir. h T3 2000



44220. ☒ 1915 Csaták Oro sz-Lengyelországba T2 2000

Weboldalunkon a zárás pillanatáig licitálhat és követheti tételei állását!



44221. * Osztrák-magyar katonák csoportja / T3 3000



44222. * 1915 Budapest, s érült osztrák-magy T2/3 3000



44223. ** British military (?), group of soldier T2/33000



44224. ** osztrák-magyar hidászok ideiglenes T3 1000



44225. ** Cs. és kir. hadü gym. sajtóosztálya T2/3 1000



44226. 1913 Hainburg an der Donau, Kriegs T2/3 1000



44227. 1917 Tüzérek ág yúval tüzelőállásba T2/33200



44228. * Les Rasses, La C remerie, Souvenir de T21000



44229. 1918 Bajtársak - Mintázta: Orbán An T2/31000



44230. * British military (?), group of soldiers. T2/3 3000



44231. * 1914 Wien, Vienn a, Bécs; Osztrák-m T2/33000



44232. * 1915 Budapest, s érült osztrák-magyar T4 3000



44233. ** Osztrák-magya r katonák csoportja T2/33000



44234. * Osztrák-magyar k atonák csoportja / T2/3 3000



44235. * 1918 Praha, Prag ; Prague; Osztrák-m T2 3000



44236. ** Katonák csopor tja / WWI military, gr T2 3000



44237. ** Wien, Vienna, B écs; Osztrák-magy T2/33000



44238. 1916 Weltkrieg 1 914-1916. Bau ein T2/3 2000

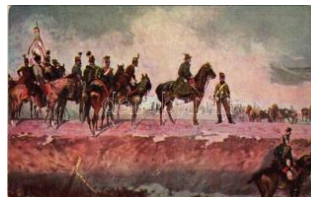

44239. ** Bem a nagysze beni útközetben. 184 T22000



44240. 1917 Rettung ein es vom Feinde ange T3 2000

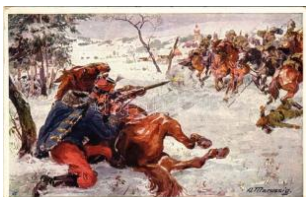

44241. Husar Samuel Kr alik, vom Husarenr T2/32000



44242. 1916 Weltkrieg 1 914-1916 - K.u.K. T2/3 2000



44243. * Magyar vöröskere sztesek a testvér b T2/32000

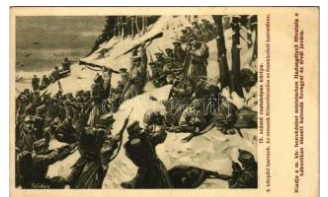

44244. ** 15. számú csat aképes kártya. Kár T2/32000



44245. 1915 Cs. és kir. v asúti ezred hidépítői T2 5000



44246. Tir des pièces de 75, Campagne de 1 T2 2000



44247. Troupes Anglaise s, La Mascotte de T2/3 2000



44248. * Nasa bezzicna sta nica / Yugoslav milita T31400



44249. * 1943 Jugoszláv k atonák, Hammelburg T41400

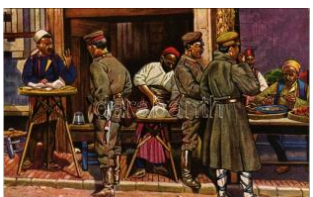

44250. ** Straßerleben in Usküb / WWI Germ T1/2600



44251. ** Englische Solda ten bei Regenwette T1/21000



44252. ** Wirkungen eine s Zeppelinangriffes T1/21400



44253. ** Flandern. Von deutschen Soldaten T1/2 1400



44254. ** Heimgekehrter verwundeter Soldat T1/2 1000



44255. ✉ General Clenets, British Army maj T2/3 2000



44256. * Tripoli, La distribuzione del rancio nelle T2/3 1800



44257. ✉ Chars de Combat en action / WWI F T2/3 2000



44258. ✉ Feldküche / Swiss Army field kitchen T2/3 2000



44259. ✉ Mise en place d'un Canon de 75, La G T2/3 2000



44260. * Besagliers italiani sulla frontiera / I T2/3 1800



44261. ** Tunnelbewachung in Österreich-U T2/3 3600



44262. ✉ 1915 Csataképek 70. 1914. szeptember T3/3 6000



44263. * Az orosz csapatok visszavonulása u T2/3 3600



44264. * Csataképek 46. 1914. augusztus 29 T2/3 3600



44265. ** Osztrák-magyar katonák csoportkép T2/3 2000



44266. ** Osztrák-magyar katonai zenekar / T2/3 3600



44267. * Osztrák-magyar katonák menete / K.u T3 3600



44268. ** Osztrák-magyar ulánus katonák lova T3/3 6000



44269. * Osztrák-magyar ulánus katonák lovon T3 3600



44270. ** Katonák fedezékben. Szentpétery z T1 3600

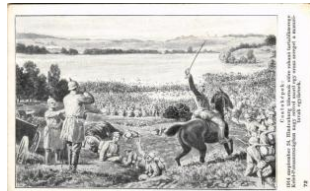

44271. ** Csataképek 72: 1914. szeptember T2/3 3600



44272. * Csataképek. 1914. augusztus 21-én. T2/3 3600



44273. ** Csataképek 67. Orosz hadviselés, or T3/3 6000



44274. * 1936 Nase Vojski List 8. Polni kuchyn T3 3600



44275. ✉ 1901 Héj! Már csak 334 kis nap! Os T2/3 3600



44276. * Egy osztrák-magyar ulánus őrzőrá T2/3 3600



44277. ** Csataképek. Amint a "Deutschmeis T2/3 3600



44278. ✉ 1919 Die Eroberung Tutrakans. Offiz T2/3 3600



44279. ** Gefreiter, Titular-Korpolar Eduard T2/3 3600



44280. ** Szívügyek. Dr. Kollarits József főh T2/3 3600



44281. ** Orosz vandalizmus. Kotilla Károly felv T3/3 6000



44282. ** Görögkeleti templom Tarnowkán. Ho T2/3 3600



44283. ✉ 1918 Cotici romjai. 1. honvéd gyalog T2 3600



44284. ✉ Egy parasztházban áthúzó lövészár T2 3600

Az árverési tételek színes képekkel a darabanth.com oldalon!



44285. ** Zugsführer Tit ular-Feldwebel Ant T2/33600

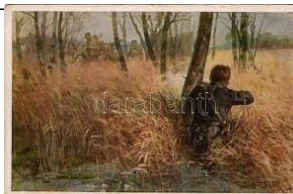

44286. ** Ludwig Krähan, Vizewachtmeister T2/3 3600

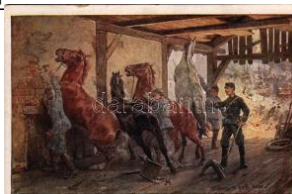

44287. ** Beschlagmeister Peter Hodbod de T1/2 3600

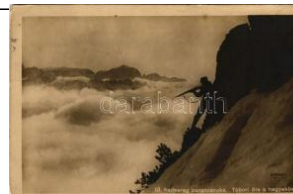

44288. 1917 10. Hadsereg parancsnoka, táb T2/33600



44289. ** Egy gyalogezre állása. M. kir. 16. h T13600



44290. * Tábori konyha. Hofmann cs. és kir. a T2/3 3600



44291. ** Svájci tisztek vezérkari utazása. "A H T33600



44292. * 1916 La Grande Guerre 1914-16. En T2/31000



44293. 1921 Ide nézz mindenki, kit illet / T2/3 1000



44294. 1916 A K.u.K. hadsereg katonája 19 T2/31000



44295. 1914 Kriegsgefangene Franzosen / W T2/3400



44296. 1915 Horchposten / WWI German m T2/31000



44297. 1944 Honvédek csoportja gépkocsiv T2/32000



44298. * 1916 Osztrák-magyar katonák csoportja T2/3 1800



44299. * Camp de Bois l'Evêque / WWI French m T2600



44300. 1916 Beobachterposten / WWI Germ T2/31400



44301. 1915 Dragoner Rubienjak vom 13. D T2/31000



44302. 1915 Österr.-ung. Kavallerie verfolgt r T2 1000

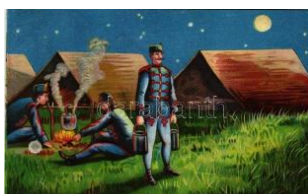

44303. 1908 Osztrák-magyar katonai tábor és T21000



44304. 1913 Osztrák-magyar katonák csoportja T2/3 2000



44305. 1916 Feldjägerbaton / lfj. Fellegi József T2/32400



44306. ** Gland, Un Coin au village. Les Ruin T2 1000



44307. ** Batna, Caserne des Zouaves (Bat T2/3 1400



44308. 1915 Brief nach der Heimat / WWI A T2/3 1800

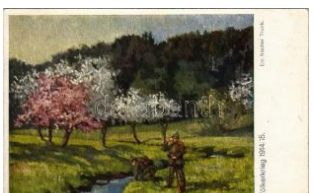

44309. 1915 Völkerkrieg 1914/15. Ein frisch T2/31000



44310. 1914 Reims, Rue de Lille / WWI mili T2/3 1400



44311. ** Az olasz határról, hegyi osztagosok T2/3 2000

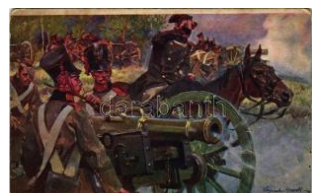

44312. ** Artyleria w ogniu / Artillerie im Feu T2/31000



44313. * Tábori telefon. Az Erdekes Újság kiadá T21800



44314. * 1916 A 7. hadtest parancsnokság táv T2/32400



44315. 1916 Saint-Etienne, En trée de la Caserna T2/3 1600



44316. ** 1942 Karácsony Harcoló honvédek T2 1000



44317. ** Musée de L'Armée. Mortier de 21 T2/31000



44318. ** WWI Russian military, attack scene T2/31600



44319. * Campagne d'Orient 1914-1917. Mon T2/31000



44320. 1944 Húsvéti üdvözet. Kiadja a M. K T2/31600



44321. 1917 Weltkrieg 1914-1917. Ausheb T2/3 1800



44322. 1902 Silhouette art postcard with K.u T2/31000



44323. 1917 Fürs Rotes Kreuz. Kriegspostk T2/31600



44324. * Officier d'infanterie autrichien / WWI T2/3 1000



44325. * En Argonne. Gari baldien / WWI Fren T2/31000



44326. * Infanterie Montegrine / WWI Fren T2/3 1000



44327. * Infanterie Russe / WWI French milita T2/31000



44328. 1915 Tüzvégi harc / Artilleriekamp T2/3 1400



44329. * Infanterie Serbe / WWI French milita T2/31000



44330. * Infanterie anglaise / WWI French mili T2/3 1000



44331. * Houssard de la Mort / WWI French m T2/31000



44332. ** Vaux, Les Ruines de la Grande Gue T21400



44333. 1916 Egy orosz falu ostromlása / Er T2/31600



44334. ** Isolier-Zell / WWI German military, T2/3 2000



44335. * Unter d. Kalemegdan / WWI military T2/3 1000



44336. 1914/15. Völkerkrieg / W T2/31600



44337. 1944 Mitrovica a Kosovo, Samstag Woch T2/33000



44338. ** Reims, Maison en ruines démolie T2/3 1000



44339. * Militärkonzert auf dem Prislop / WWI T2/32000



44340. ** Jó fedezék. Lysiform fertőtlenítész T2/31600



44341. ** Bevonuláskori művészlap katonáva T2/3 1000



44342. 1915 Kämpfe auf der Landstrasse n T2/3 1000



44343. 1916 Herzliche Ostergrüsse / WWI A T2/31000



44344. ** Győzünk, mert velünk az igazság! T2/3 1000



44345. ** Durchbruch russischer Stellungen T2/3 1000



44346. 1944 Feldpostkarte / WWII Wehrma T2/3 1600



44347. 1916 Der Seppl auf Urlaub. Fliegende T2 1400



44348. 1942 Jó dolga van a határőrségnek T2/3 1000

Rengeteg érdekes tétel az egyéb gyűjtési területek anyagában!



44349. ☒ 1940 Egyke / W
WII Hungarian mili T2/3 1400



44350. ** Humoros magy
ar katonai lap. Kiad T2/31400



44351. * Generaloberst Ale
xander von Kluck / W T21000



44352. ** Generalfeldmar
schall v. Hindenbu T2/3 1400



44353. ** Humoros magy
ar katonai lap. Kiad T2/31400



44354. ☒ 1917 Előretolt be
tonozott fedezék. H T2/32400

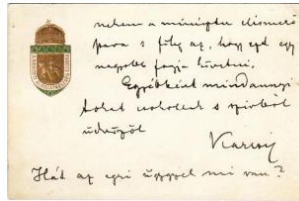

44355. ☒ 1915 Nemzeti Áld
ozatkésztség Szob T2/3 1600



44356. ** Belagerung / La
dy with dachshund T2/3 1000



44357. ** Angriff / Lady w
ith dachshund dog T2/3 1000



44358. ** Jertek hozzám,
ha eltikkadtok én f T2/31600



44359. ** Hussar with his
horse, published by T2 1200



44360. ☒ 1916 Gebet vor d
er Schlacht / Ima a T2/31600



44361. ** 1915 A K.u.K. h
adsereg katonája 1 T2/31000



44362. ** Nach Abschlus
s der schweren Käm T2/31600



44363. ** Generalfeldmar
schall Colmar Freihe T21600



44364. * Kühner Sturmang
riff eines Zuges de T2/3 1600



44365. * Rittmeister Oskar
Wawra. Aus dem T2/3 1600



44366. * Reserveleutnant D
r. phil. Ernst Eisler T2/3 1600



44367. * Officier d'etat-maj
or (allemand) / Ger T2/31000



44368. * Highlander. Frenc
h military art postc T2/3 1000



44369. ☒ Indulás szabadsá
gra / Hungarian mi T2/3 1000



44370. ☒ Jó dolga van a ha
tár vadásznak, este T2/31000



44371. ☒ 1916 Franz Vese
ly, Korporal des k.k T2/31200



44372. * Hadi menyecske
/ WWI Austro-Hung T2/31200



44373. * A repülő / WWI A
ustro-Hungarian K.u T3 1400

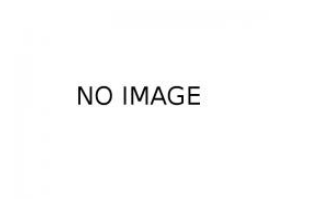

44374. * 1915 Előőrs / WW
I Austro-Hungarian T2/35000

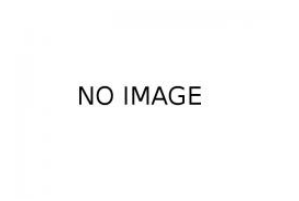

44375. ☒ 1916 Jelenet a lö
vészárokból / WWI T2/32400

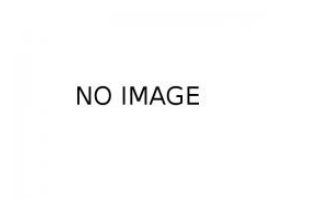

44376. ** Cs. és kir. katon
ai alreáliskola Kősz T2/34000

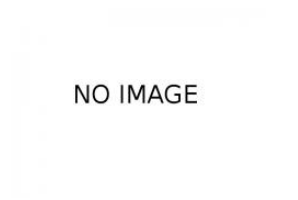

44377. ** Cs. és kir. katon
ai alreáliskola Kősz T2/34000

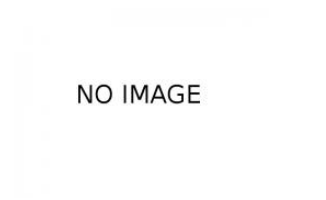

44378. ** Első világhábor
úban felrobbantott T1/21200



44379. ☒ 2 db RÉGI katon
ai képeslap katonai pecs 2600



44380. ** Gyónás utáni im
a. Stempien János fő T13600

NO IMAGE

NO IMAGE

NO IMAGE

NO IMAGE



44381. ** A baka csinosítja magát. 66/II. zász T23600



44382. * Az összelőtt Görz. Kiss László főhad T2/33600



44383. ** Madonnakép a 32. vadászok lövés T2/33600



44384. ☒ 1917 34-es őrszem Muszkaföldön / T2/3 3600



44385. * Csataképek: 1914. augusztus 20-án T2/3 3600



44386. * Csataképek 62. Osztrák-magyar gyalog T3 3600



44387. ☒ 1917 Tüzérségi állás / Artilleriestellung T23600



44388. ☒ 1915 Első lövés a 30,5-es mozsárból A T27000



44389. ☒ 1916 Kriegsfürsorgeamt des K.u.K. K T3 1800



44390. * 1920 Zápassebířskym dravcem na T3 10000



44391. ☒ 1914 Zur ewigen Erinnerung für unse T3 8000



44392. ☒ 1915 Varsó előtt / Vor Warschau / W T2/32000



44393. ** Anknunft eines Verwundetentranspo T2/31600



44394. ** Hauptmann Ernst Schneider vom I T2/3 1200



44395. ** Der Wehrmann im Eisen / WWI Au T2/31200



44396. * 1942 Kovács Lajos őrmester, magyar m T2000



44397. * Argonne. French military art postcar T2/3 1000



44398. ** Lövészárók / Schützengraben / WWI T2 1000



44399. ** 10. Befogadó állás / Aufnahmestelle T1 1200



44400. ** Föl, föl vitéztek (Klapka induló) és P T2/31200

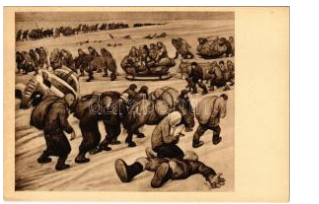

44401. ** Menekülés. Olasz kir. vezérkar - Had T11200



44402. * 1940 Lóugratás gyakorlása az elkészít T2 1200



44403. ** Aknakút / Schachtbrunnen / WWI A T1 1200



44404. * Un "Taube avabt survolé Paris, est de T2 2200



44405. * Le Général Joffre inspecte une insta T2/32400



44406. ☒ 1918 Beschiessung einer deutschen T2/31400



44407. ** Ferenc József katonai repülőgép s T2/3 5000



44408. ** Kampfflugzeug Dornier Do 215 - MODE1200



44409. ☒ 1904 Krampusz és szerelmes pár / Kra T45500



44410. ☒ 1908 Krampusz / Krampus. M.S. i. B T3/45000



44411. ☒ 1906 Krampusz / Krampus. litho (EB) T3 5000



44412. ☒ 1911 Krampusz - diszitett / Krampus - T35000

Havi két gyorsárverésünkre folyamatosan várjuk a beadásokat!



44413. 1907 Krampusz / Krampus. EAS lith T3 5000



44414. 1909 Krampusz s zereselmes párral / Kra T35000



44415. * Krampusz kutyák kal / Krampus with T2/3 5000



44416. 1939 Pozdrav od Certal / Greetings T2/3 5000



44417. 1905 Üdvözetlet a Krampusztól! Domb T212000



44418. * 1906 Üdvözetlet a Krampusztól! Dombo T412000



44419. * 1900 Krampusz és Mikulás. Szeccess T3 12000



44420. 1921 Üdvözetlet a Krampusztól! Dom T2/312000



44421. 1923 Krampusz és Mikulás gyereke T2/312000



44422. 1935 Gruss vom Krampus / Krampu T3/47000



44423. ** French bulldogs / francia bulldogok T2/32000



44424. 1898 (Vorläufer) Kártyázó kutyák / D T2/33000



44425. 1907 Gentlemen dogs. W. Hagelber T2/33000



44426. 1924 Chauffeur dogs (fl) T2/3 3000



44427. "Beauty", dog, s: Amy Scott T2 T2 2000



44428. "Pom-Pom", dog, s: Christin Gregor T2/3 1800



44429. "Peke", dog, s: Christin Gregor T2/3 T2/31800



44430. "Jack", dog, s: Amy Scott T2 T2 2000



44431. ** Grand St. Bernard, Domestique alla T2/31800

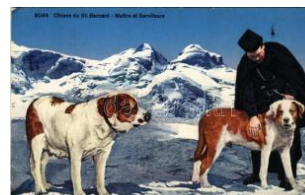

44432. ** Chiens du St. Bernard. Maitre et S T2/31000



44433. 1924 Dogs (fl) T2/3 T2/3 1000



44434. ** Basset hound dog with monkey. E T2/3 2000



44435. ** Basset hound dog with rooster. E.J T2/32000



44436. ** Sporting Dogs. Raphael Tuck & So T2/31000



44437. ** Dogs and horse s. T.S.N. Serie 1232 T2 1000



44438. ** Leih-Haus / Bonzo Dog. Wohlgemu T2/31000



44439. 1939 Frohe Botschaft / Dog with letter. T21600



44440. 1937 Dog. Amag 40120. T2 T2 1000



44441. 1900 Dogs (EK) T2/3 T2/3 1000

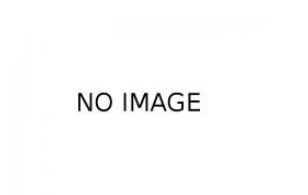

44442. Winden waaien om de hoofden, één T2/31600



44443. ** One over the eight / Ein Glas über T3/4 1200



44444. ** Bonzo kutyá horgára akadá / Jus T3/4 1200



44445. ** Dancing dog couple in folk costume T11200



44446. ** Zeppelin komm t! Vierfarbendruck-C T1 2400



44447. ** Zeppelin komm t! Vierfarbendruck-C T1 2400



44448. Horse, jockey, B. Dondorf litho T2 T2 1800



44449. 1901 Shetland-i Pónilovak. K.V. Budap T31400



44450. ** * 2 db RÉGI fotó képeslap: Lovardai 2600



44451. 1901 Cat photographer. No. 1090. E T2/31000



44452. 1934 Cats. H.B. 5 092. T2 T2 1000



44453. 1907 Oh' diese Männer! / Cat art po T2/310000



44454. 1901 Cats and mouse. Emb. litho (E T2/31800)



44455. ** Cats with dog. G .O.M. 2695. litho (E T2/31000)



44456. Art Nouveau lady . litho s: Raphael K T2/36000

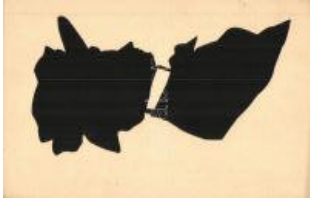

44457. ** Silhouette art postcard T1 T1 1000

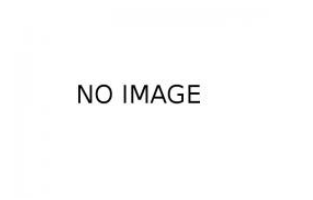

44458. * Pusztai újévkívánó. Tombola-levelező T2 1800



44459. Pipacsos szecseszios hölgy / Art Nou T21800



44460. 1899 (Vorläufer) Löheres szecsessziós T32000



44461. 1899 (Vorläufer) Regen am Thunersee T2 3000



44462. ** Folge mir mein Leben! Sei mein W T1/21200



44463. 1902 Mikado II. A sian style Art Nouvea T3500



44464. ** Sakk / Chess game. B.K.W.I. 670-6 T4 1200



44465. * Krampusz és Mikulás / Krampus wi T4 200000



44466. ** Art Nouveau lady. Stoff-Reproduktio T310000



44467. 1916 Art Nouveau lady. Stoff-Reprod T312000



44468. ** La Favorite II. / Lady with cigarett, T2/34000



44469. ** Magyar művész képeslap. R.J.E. / T3/4 2000



44470. ** L'Orgueil. Serie Les Péchés Capit T2/3 6000



44471. ** Le Chiffonnier / The ragpicker. Ital T2/3 1000



44472. 1914 "American Girl" No. 45. Edward T2/3 1000



44473. 1914 A Good Shot. Hunter Lady art p T2/31000



44474. 1917 Miss Knickerbocker. Lady with T2/3 1000



44475. ** Weidmanns Tochterlein / Lady wit T2/3 1000



44476. * Frühlings Ankunft . Meissner & Buch T2/3 1000

Kérjük telefonos és írásbeli ajánlatait időben adja le!



44477. ** A little Devil. Lady with child art p T2/3 1000



44478. 1918 Das Rauschen / Lady art postc T2/3 1000



44479. 1918 Czigane / Gypsy lady art postc T2/3 1000



44480. 1934 Magyar folk lór művészlap / Hu T2/3 1400



44481. 1935 Magyar folk lór művészlap / Hu T2/3 1400



44482. 1932 Children in traditional costumes, T2 1000



44483. 1923 Children in the uplands. Italian T2/3 1000



44484. 1900 Junius / June. Kunstverlag Münc T2 1400



44485. The January Girl. The Carlton Publis T2/3 1000



44486. 1935 Magyar folk lór művészlap / Hu T2/3 1400

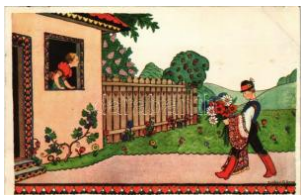

44487. 1935 Magyar folk lór művészlap / Hung T2 1400



44488. 1935 Magyar folk lór művészlap / Hu T2/3 1400



44489. 1935 Magyar folk lór művészlap / Hu T2/3 1400



44490. Lady with cherries. Italian art postca T2/3 1400



44491. ** Angel with harp. Kopal Dep. 341. Em T2 1400



44492. ** Angelic child with flowers. Kopal D T2/3 1000



44493. 1899 Asian geishas. Art Nouveau ar T2/3 1800



44494. 1917 Die Ernte. Galerie Münchner Mei T2 1000



44495. 1900 Lohengrins Abschied. Richard T2/3 1000



44496. ** Verona, Giulietta e Romeo / Rome T2/3 1000



44497. 1935 Szív küldi szívnek szívesen. M T2/3 1400



44498. ** The Hero of the Day. Romantic co T2/3 1000



44499. 1921 Italian lady art postcard, roma T2/3 1000



44500. 1921 Italian lady art postcard, roma T2/3 1000



44501. 1921 Italian lady art postcard, roma T2/3 1000



44502. 1921 Italian lady art postcard, roma T2/3 1000



44503. 1921 Italian lady art postcard, roma T2/3 1000



44504. ** Mohnblüte / Coquelicot / Poppy bl T2/3 1000



44505. * Italian art postcard, child with cat: T2/3 1000



44506. ** Sah ein Knabe in Röslein steh'n / T2/3 1000



44507. 1927 Asian lady with geese. Ultra 20 T2/3 1000



44508. Children at the railway station, roma T2/3 2000

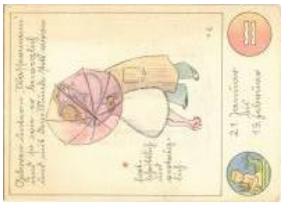

44509. ** Wassermann 2 1. Januar bis 19. F T2/3 1000



44510. ** Skorpion 24. Oktober bis 21. Nove T2/3 1000



44511. ** Löwe 23. Juli bis 22. August / Leo T2/3 1000



44512. ☒ 1913 The Temptress. Lady art postc T2/3 1000



44513. ☒ 1930 Olasz művészlap, kisfiú és hol T2/3 1200



44514. ☒ 1925 Acorn. Meissner & Buch Künstle T2 1000



44515. ☒ 1932 Children in traditional costumes, T2 1000



44516. ☒ 1937 Girl in traditional costumes, Hun T2 1000



44517. ☒ 1918 Die Nacht / Noc / The Night. L T2/3 1000



44518. ** In Proud Possession. Romantic co T2/3 1000



44519. ☒ 1912 The Magnet. Romantic couple T2/3 1000



44520. ☒ 1912 The First Evening In Their Own T2/3 1000



44521. * Found at last. Romantic couple art po T2/3 1000



44522. ** Waage 23. September bis 23. Okt T2/3 1000



44523. ** Love Signal - I have something to t T2/3 1000



44524. ** Däumling / Fairytale art postcard. T2/3 1000



44525. ☒ 1920 Italian lady art postcard, roma T2/3 1000



44526. ** Gelöbnis. Moderne Russische Mei T2/3 1000



44527. * Pfirsichblüten / Peach Blossoms. Rei T2/3 1000



44528. * The Wedding. Romantic couple art p T2/3 1000



44529. * The Kiss. Romantic couple art postc T2/3 1000



44530. ** Romantic couple. Lady art postcard T2 1000



44531. ** Kellemes pünkösdi ünnepeket! / La T2/3 1000



44532. ☒ 1912 "A Hundred Years Ago" Lady a T2/3 1000



44533. ☒ 1915 "The dawn of the morn'..." T2/3 1000



44534. ☒ Sweet and Twenty. Lady art postca T2/3 1000



44535. ☒ 1915 Lady art postcard. R.H.B. 688 T2/3 1000

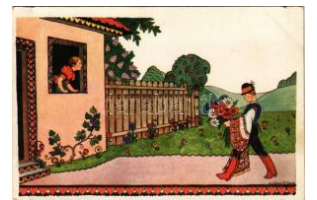

44536. ☒ 1936 Magyar folk lór művészlap / Hu T2/3 1400



44537. ☒ 1937 Magyar folk lór művészlap / Hu T2/3 1400



44538. ☒ 1915 Rideva, Rideva, la gondola ne T2/3 1000



44539. ** Romantic couple having a picnic, l T2/3 1000



44540. ☒ 1909 Romantic couple in a sailboat. T2/3 1000

Az árverési tételek színes képekkel a darabanth.com oldalon!



44541. Lady with dog. W enau-Rubens 5093. T2 1000



44542. Romantic couple. Italian art postcard. T2/31000



44543. 1928 Italian Art postcard. Ballerini & F T22000



44544. Das Bauen / The Construction. Ru T2/3 1400



44545. 1902 Romantic couple. Art Nouveau T2/31000



44546. Extrait de l'Album par Oscar Lazar T2/3 1000



44547. Geisha V - Christoph Reisser's Söhne T1/25000



44548. 1917 Zwei Verräterinnen / Lady with T2/31000



44549. Lady with horse. Italian art postcard. T2 1000



44550. Lady with horse. Italian art postcard. T2 1000



44551. 1927 Lady with mirror. Italian art postcard. T2/31400



44552. 1915 Driving out. Cour T2 1800



44553. 1918 Első világháborús osztrák-magyar T2/3 1400



44554. 1918 Boy gang. B.K.W.I. 781-5. s: K. F T21800



44555. 3 db régi magyar szerelmes páros képe 1800



44556. Akié a föld, azé az ország. A Debr T1/2 1600



44557. Aus der guten alten Zeit. W.R.B. T1/2 1800



44558. 1899 Child in geisha costume, Kunstan T3800



44559. 1935 Bacchant / Bacchus. Orosz m T2/3 1000



44560. 1929 Frühling im Walde. Wohlgemu T2/31000



44561. Pajkosság / Übermut / Rozpustilá. Wie T2/31000



44562. Bihari Sándor: Az ő nótája. Hátoldal T3/41000



44563. Abend. Lith. Anst. v. Hubert Köhler I T4 1200



44564. 1927 Lady with mirror. Italian art postcard. T2/31400



44565. Lady with horse. Italian art postcard. T2/3 1400



44566. 1926 Romantic couple separated, cup T21000



44567. 1915 The Kiss. Romantic couple kiss T2 1000



44568. 1926 The Kiss. Ross-Monopol 1056. a T21000



44569. 1911 Boy with trumpet. M. Munk Vle T2/31000



44570. 1902 Cherries in newspaper. Serie Dü T21600



44571. 1902 Grapes in newspaper. Serie D T2/3 1600



44572. 1903 Currants in newspaper. Serie Dü T21600



44573. 1934 Magyar folk lór művészlap / H T2/3 1400



44574. 1935 Magyar folk lór művészlap / Hung T21400



44575. 1936 Magyar folk lór művészlap / Hu T2/3 1400



44576. * 1899 (Vorläufer) A froamerikai férfi be T2/3 2800



44577. ** "De Lan' O' Cotton" Cotton picking T2/3 1600



44578. ** 1936 Olympische Winterspiele Garm T2 3000



44579. ** Mit Herz und Hand Für's Vaterland T2/3 1000



44580. ** Porto-Cigare / Portugais / Francia po T2 4000



44581. ** Cosmétique Kaiser pour moustache T3 4000



44582. ** Pipe Austro-Hongroise Culottage T2/3 4000



44583. ** Crochet Turc en Usage en Armenie T2/3 4000



44584. ** Petit Fouet Russe / Francia politika T2/3 4000



44585. ** Rossz szokás a hajcsi-hajcsi... Kiadj T4 1000



44586. ** 1933 Erster Spatenstich - 1936 100 T2/3 2000



44587. ** 1939 Reichsparteitag Nürnberg. Fe T2/3 2400



44588. ** NSDAP German Nazy Party propag T2 2000



44589. 1947 Szabadságért, demokráciáért T2 2600



44590. 1987 Keine Reisen in das Land des Vogelmordes T2/3 1000



44591. ** 1933 Erster Spatenstich - 1936 100 T2/3 2400



44592. ** 1938 Winterhilfswerk (WHW) / NSDA T2 1400



44593. ** Kämpfen Arbeit en Opfern; Winterh T2/3 1400



44594. 1947 Szabadságért, demokráciáért T2 2600

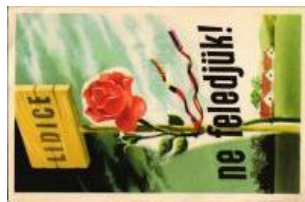

44595. * Lidice. Ne feledjü k! Ötven nemzet kü T2/3 3000



44596. ** 1966 IV. Országos Úttörő Találkozó T2/3 2000



44597. * The All China Federation of Democracy T4 1000



44598. ** 2 db MODE RN propaganda képesl 2000



44599. ** Budapest VIII. Országos Stefánia S T2/3 1200



44600. ** 10 éves a Magyar Vérdó Mozgalo T2/3 1000



44601. * Mosd meg a gyümölcsöt! A mosatlan T2/3 1600



44602. ** Az alkohol mérgeöl, butit, nyomorba dönt T2/3 2200



44603. ** 1914-1919 Souvenir de France - T2/3 3000



44604. ** Ép testben: ép lélek! Isten velünk! T2/3 7000

Weboldalunkon a zárás pillanatáig licitálhat és követheti tételei állását!



44605. * 1929 K.L.O.SZ. - Katolikus Leány T3/4 1400



44606. * 1960 Meteor világítástechnikai vállalat T4 1800



44607. * Totó tippszelvény reklámja. Kulcsár ny T31800



44608. * 1913 Dubrovnik, R agusa; Rektorenpa T2/38000



44609. * 1900 Reiner Lipót-féle Kury-Creme f T2/3 3000



44610. ** Páratlan és csodás hatású arcszépítő T1 1200

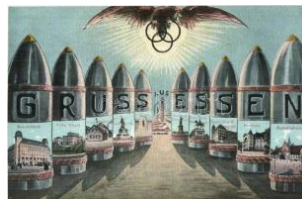

44611. * Essen, Krupp factory advertisement ca T22000



44612. ** Nagymosás a Vigadóban! "Magic" T1/22000



44613. ** Peacehaven (Sussex), Peacehaven T2 1400



44614. ** Bubbles. Pears' Soap. Matchless T2/3 1000



44615. ** Toborzó ostayk everék. Dreher Maul T2 2000



44616. 1942 A "RETROI L" olajregeneráló k T2/32400



44617. ** Hortobágy. A Magyar Királyi Állam T2/3 1400



44618. 1964 Libby's Milch. Libby-Kochbuch. Deu T2/3 2400



44619. 1964 Mezőkővesd csárdás. Café Tok T2 1600



44620. 1895 (Vorläufer) Meghívó Tisza Kálm T2 2000



44621. * Alldeutsches Heil! Deutschnationaler T3 1200

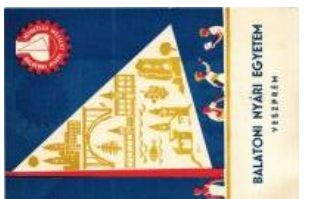

44622. 1959 Veszprém, Balatoni Nyári Egyet T2/3800



44623. 1964 Súlyos görcsöknél intravénásan ad T2/31000



44624. ** Berényi Mátyás szőnyegek, antik- és T21200



44625. ** Első útja a Növénymesítő paviló T2/31600



44626. 1941 Budapest Szekecsöv. III. ker. n T2/31200



44627. 1908 Gut klang! Wo die Zither, klinget T2/3 1600

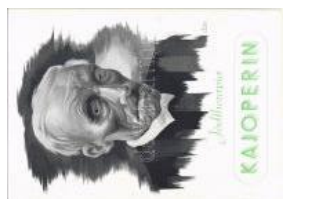

44628. ** Kajoperin Jódterápia, Medicheima T2/3 1400



44629. ** Philips Rádió reklámlapja Lehár Fere T21600



44630. * "Én is Gutmann féle inget hordok. Mo T2/31600



44631. * Cacao Suchard, S chaffhouse, Chute T2/3 3400



44632. ** Rózsavölgyi és Társa zeneművek T2/3 2200

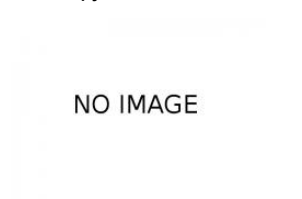

44633. ** Féreg- és gombamentes gyümölcsöt T21600

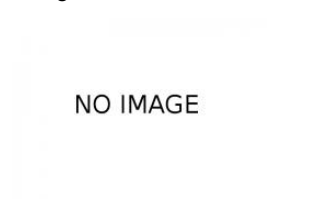

44634. 1939 Betonvasárúsító és Vasipari V T2/31400



44635. ** (Vorläufer) Scelto Assortimento C T2/3 6000



44636. ** Világ című újságot olvasó úriember T2 2000

NO IMAGE

NO IMAGE

NO IMAGE



44637. * Az időjós: világos kék szoknya - szép i T3 3800



44638. ** Gáz a háztartásban. Seidner litogr T2/3 2400



44639. ** Rio de Janeiro - Eterno Paradiso; T2/3 2000



44640. ** Rio de Janeiro - La ciudad de las T2/3 2000



44641. ** Musica részvén ytársaság kottás reklám 2000



44642. 1932 Abonyi Jenő bélyegkereskedő T2/3 6000



44643. ** 4 db RÉGI motívum képeslap: régi búto 5000



44644. 1933 A Vecsey gumisíj tőkéletes. Vecs 1800

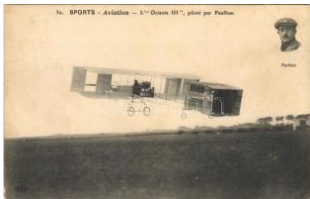

44645. 1920 Sports - Aviation - L' Octavie III, pilo T2/3 2200

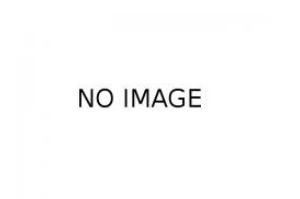

44646. * 1932 MALÉV Tu-13 4 és Tu-154 repülőgépe 1000



44647. 1902 Cricket. litho T2 4000



44648. ** Tennis players, lady with violin (szak T3 4000



44649. * 1949 VIII. Svetové Akademičké Zimní Hry 2000



44650. ** John L. Sullivan the "Boston Strong T2/3 1800



44651. 1953 Ejtőernyős sport a bátrak sportja, T2 800



44652. * 1925 Foci meccs, labdarúgás. Attila-ny T3 1400



44653. ** Berlin-Grunewald, Deutsches Stadion T2 2400



44654. * Ice skate, winter sport. Serie 791. Nr. 2 T2 2400



44655. * "Naponta tájékozott at a hazai és külföld T2/3 2400



44656. * "Hetente képek, színes riportokat k T2/3 2400



44657. 1919 Begegnung / Találkozás / Rec T2/3 1600



44658. * Football incidents . A close shave (ass T2 2000



44659. 1926 VIII. Slet Vs esokolsky v Praze T2/3 2000



44660. 1908 St. Moritz, C resta run. Winterspo T2 2400



44661. 1898 Romantic couple with bicycle. 1898 T2/3 1400



44662. 1948 XI. Sokol-K ongreso En Praha. T2/3 2000



44663. * A Népstadion me gnyitása 1953. aug T2/3 1000



44664. * 1938 IV. Nemzetk özi Sporthét a Bala T2/3 2000



44665. * Papp László (Papp Laci) olimpiai bajnok T3 9000



44666. * 1949 Szolnok, Labdarúgó (foci) játék T2/3 4000



44667. 1935 Budapest V I. Főiskolai Világba T2/3 4000



44668. ** Papp László (Papp Laci) olimpiai bajnok T1 2600

Az árverési tételek színes képekkel a darabanth.com oldalon!



44669. ** Motorverseny a Budai várban. Kép T22000



44670. ☒ Kath. Studentverein "Ottonia" Mű T2/3 1800



44671. ** Lili Murati. Tobi s Star Foto Atelier T2/3 1200



44672. ** Fedák Sári, Medgyaszay Vilma: Ján T31200



44673. ** Bojár Teruska. Kossak J. felvétele (T2 1000



44674. ** Pécsi Paula. Kossak J. felvétele (B T2/31000



44675. ☒ 1918 Beregi Oszkár. Mátrai felvétel T2/3 1600



44676. * A cigányprímás. Fedák Sári. Strelisky f T2 1000



44677. ** Báthory Giza. Kossak J. felvétele (T2/3 1000



44678. ** Pascale Audret francia színésznő T2/31200



44679. * Dagny Servaes "Carlos und Elisabeth" T2 1200



44680. ** Csontos Gyula a "A híresek"-ben. A T1/21200

NO IMAGE

NO IMAGE

NO IMAGE

NO IMAGE

44681. ☒ 1940 Jeanette MacDonald (1903-196 T2 1200



44685. ** Gloria Swanson T2 T2 1000

44682. * Gloria Lasso (1922-2005) - spanyol énekesnő T21400



44686. * Waldemar Psilander T2 T2 1000

44683. * Ossi Oswald (1899-1947) - Német T1/2 1400



44687. ** Biller Irén, A Színházi Élet kiadása (T3 1200

44684. * Eugen Stepat (1907-1984) - orosz T2/3 1400

NO IMAGE

44688. ** Simor Erzsike "Szereitek Téged Halálo T21000

NO IMAGE

NO IMAGE

NO IMAGE

NO IMAGE

44689. * Latabár Kálmán, "Aki ballábbal kelt fe T2/31400

NO IMAGE

44690. ** Kelly Anna "Viszontlátásra Hadna T2/3 1200



44694. ☒ Della Donna Eugenia (Tündérszerelme T21000

44691. ** Karády Katalin, "Szeretnék valami T2/31400



44695. ☒ 1900 Armande Cassive, French the T2/3 1400

44692. ** Karády Katalin, "Egy szédült pillan T2/31400



44696. ** Dorothy Lamour. Paramount T2 T2 1000

44693. ** Nagy István, "Nem jó ez így... dala a T21000



44697. ☒ 1904 Kápolnai Irén (EK) T2/3 T2/3 1000



44698. ** Petrás Sári (Várászkerítő) Stre T2/3 1000



44699. ** Jókainé Nagy Bella színésznő, Jók T2/32000



44700. ** Gordon Zsuzsa. Képzőművészeti T2/3 1000



44701. ** Tolnay Klári. Képzőművészeti Ala T2/31000



44702. ☒ Miss Gabrielle Ray. W. & D. Downey T2/31000



44703. ** Micawber "And this is Master Copp T2/31000



44704. ** Mr. Allan Aynsworth and Miss Edyt T2 1000



44705. ☒ 1905 Madame Paulette Darty. Rapha T2/31000



44706. ** Marlene Dietrich, smoking. Paramou T22000



44707. ** Somlay Artúr "Háláltánc", Filmbolt T2 T21000



44708. ** Beregi Oszkár. Mátrai felvétele (fi) T2/3 1000



44709. ** Kertész Dezső. Labori Miklós felvé T2/31000



44710. * Dán Norbert. City fotóipar kiadása. A T2/31000



44711. * Farkas Antónia. Sínházi Élet kiadás T2/31000



44712. * Raina Alice "A bárónó levelei" Belvá T2/3 1000



44713. * Bajda Juci. Színházi Élet kiadás. B T2/3 1000



44714. * Péchy-Nádor. Színházi Élet kiadás T2/3 1000



44715. * Kertész Dezső. Sínházi Élet kiadás T2/31000



44716. ☒ 1916 Hudacsek Nelly "A nevető férj" T2/3 1000



44717. * Góthné Kertész Erika. Bildnis von Ang T2/31000



44718. ** Halmay Tibor és Biller Irén "Nótás k T2 1000



44719. * Góthné Kertész Erika. Bildnis von Ang T2/31000



44720. * 1942 Szilassy László "Sziirusz" magya T3 3000



44721. * Österreich grüsst die Welt! / Austria T2/3 1000



44722. ** Ung vármegye térképe. Kiadja Ká T2/3 9500



44723. ** Máramaros vármegye térképe. Kiad T19500



44724. ☒ Souvenir de la Suisse / Map of Switzer T21800



44725. * Isola d'Elba / Elba sziget, Olaszország T2 1400

NO IMAGE

NO IMAGE

NO IMAGE

44726. ** Tolna vármegye térképe. Károlyi Gy. T4 3600

44727. ** Szabolcs vármegye térképe. Károl T3/4 3600

44728. * Ung vármegye térképe. Kiadja Károlyi T4 3600

NO IMAGE

NO IMAGE

NO IMAGE

44729. * Csanád vármegye térképe / Map of Cs T4 3600

44730. * Máramaros vármegye térképe. Kiadja K T43600

44731. ** Sáros vármegye térképe. Kiadja Ká T4 3600



44732. * Courier / Szerelm es törp, dombornyó T2/31400

Rengeteg érdekes tétel az egyéb gyűjtési területek anyagában!



44733. ** Fighting the Flames. The Brigad T2/3 1000

NO IMAGE



44735. * Bad Ischl, Franz Josef / monument, s T2/31600



44736. ☒ 1927 Territet, Monument de S. M. l'I T2/32000



44737. ☒ Horthy Miklós, Magyarország kormá T2/32400



44738. ** Souvenir of the Celebration of the T2/3 2000



44739. ** Horthy István, Horthy Miklós, Horth T2/31800



44740. ** Francois II / Francis II, King of France T2 1000



44741. ** 1914 Wilhelm II, German Emperor s T2 1400



44742. ** Louis Philippe / Louis Philippe I, Kin T2 1000



44743. ☒ In memory of the late Rt. Hon. Jose T2/3 1400



44744. ** Vladimir Ilyich Ulyanov Lenin (non T2/3 1600



44745. * 1956 S.A.S. Rainier III, Grace Kelly T2/3 1600



44746. * Karl XV / King Charles XV of Sweden. T2 1400



44747. ** IV. Károly király / Kaiser Karl I / Em T2/31400



44748. ☒ 1916 Károly Király és Zita Királyné ko T2 2000



44749. ☒ King George VI Coronation Souvenir. T2 1600



44750. ☒ 1917 Karl Franz Josef / IV. Károly / C T2/31400



44751. ** Das ungarische Königspaar mit de T2/31000



44752. ** Bad Ischl, Kaiserstandbild, Franz Josef T21400



44753. ** Louis XIV of France. ND Phot. 28. T2 T21000



44754. ** Mary Stuart, Queen of Scots, Scot T2/3 1400



44755. ** La Vraie Couronne. Edouard VII / T2 1000



44756. * King George VI Coronation Souvenir T2/31600



44757. * 1917 IV. Károly. Köllár út. Szenes / Ch T3 1000



44758. ☒ 1975 Her Majesty Queen Elizabeth I T2/3 1000



44759. ** Wilhelm II. Dr. Josef Bergauer: Die T3/41600



44760. ** Sultan Muhammad Khan IV (1648- T2/3 4000



44761. ** První prezident Republiky Českos T2/32000



44762. ** 3 db régi használatlan Tomás Garrigue 3000



44763. ** Moriamur pro Regina nostra Maria T T2/3 2800



44764. ** Rákóczy Ferenc bevonulása Mun T2/3 1200



44765. ** Hunyadi János . Ezredéves Orszá T1/2 1400



44766. * 1922 M.S. Regina Maria cu Principe T2 1400



44767. ☒ 1910 Kaiser Wilhelm II. T. H. Voigt (T2/3 1000



44768. * IV. Károly. A Hadsegélyező hivatal k T2/3 3000



44769. ** Nederland, H.M . Wilhelmina, Z.K.H T1/2 3000



44770. ** 1946 Winston Churchill visits the D T2/3 1800



44771. ** IV. Károly, Zita királyné és Ottó a tró T2/3 300



44772. ☒ 1900 Gottfried Schütze und sein Sohn T2/3 2400

NO IMAGE

NO IMAGE

NO IMAGE

NO IMAGE

44773. ** S.A.R. La Princesse Jolanda / T2/3 1400

44774. ** Sanctus Ladislaus / Szent László k T1/2 1600

44775. ** Ottó trónörökös . Kardos műterem fe T1 1800

44776. ☒ 1915 II. Vilmos császár és I. Ferenc T2/3 2000

NO IMAGE

NO IMAGE

44777. ☒ 1913 Der Kaiser besichtigt die vor der T2 1800

44778. ☒ 1916 I. Ferenc József / Franz Josef T2/3 4000

44779. ** Szt. Atrik átnyújtja a koronát Szent T2/3 3200

44780. ** Mátyás királlyá váló kikiáltása. Ezr T2/3 3200



44781. ** Kossuth Lajos (EK) T2/3 T2/3 1800



44782. * Hohenberg Zsófia hercegnő a gyereke T2 2000



44783. ☒ 1908 Prosit Neujahr! / New Year gre T2/3 1400



44784. ☒ 1915 Karácsonyi üdvözlő / Christmas T3 4000



44785. * Herzlichen Glückwunsch zum Neuen T3/4 1800



44786. * Ein Frohes Neues Jahr! / New Year gre T3 1800



44787. * Karácsonyi üdvözlő / Fröhliche Weih T2/3 1800



44788. ☒ 1918 Boldog új évet! gyerekek pezs T2/3 1800



44789. ☒ Boldog karácsonyi ünnepeket / Hun T2/3 1800



44790. ☒ Boldog Új Évet! / Christmas greetin T2/3 2000



44791. ☒ 1913 Boldog új évet! / New Year, ch T2/3 1800



44792. ** Endl Ferencz díszes üdvözlőlapp. V T2/3 2400



44793. ☒ Húsvét - 2 db régi üdvözlő képeslap, nyu 2600



44794. ☒ Fröhliche Weihnachten / Christmas gr T3 2000



44795. ☒ 1912 Gruß vom Nicolo / Christmas gre T4 2000



44796. * 1926 Boldog új évet! / New Year greeti T3 1800

Kérjük telefonos és írásbeli ajánlatait időben adja le!



44797. ☒ 1948 Szívélyes üdvözlés névnapjára T2/31400



44798. ☒ 1911 Boldog Újévet / New Year gree T2/33000



44799. ☒ 1911 Boldog Újévet / New Year greetin T33000



44800. ☒ 1909 Boldog Újévet / New Year gree T2/33000



44801. ☒ 1913 Boldog Újévet / New Year gree T2/33000



44802. ** Boldog Újévet / New Year greeting T2/33000



44803. * Fröhliche Weihnachten! / Christmas T2/31600



44804. ** Üdvözlőlapon virágos szekérral / Gre T2/31200



44805. * Szívélyes üdvözlés születésnapjára / T3/4 1200



44806. * Szívélyes üdvözlés születésnapjára T2/31200



44807. ** Boldog Karácsonyi Ünnepeket! / C T2/3 1000



44808. ☒ 1902 Csipke hatású dombornyomott v T2 1200



44809. ☒ 1901 Csipke hatású dombornyomott T2/3 1200

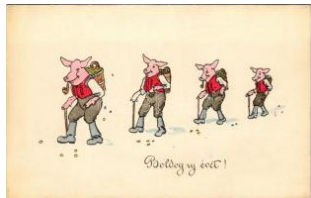

44810. ** Boldog új évet! malacok / New Year T2 2000



44811. ** Karácsonyi üdvözlés / Christmas g T2/3 1600



44812. ☒ 1913 Húsvéti üdvözlés / Easter gree T2/3 1600



44813. ☒ 1940 Boldog karácsonyi ünnepeket! T2/31600



44814. ** Kellemes karácsonyi ünnepeket! / T2/3 1600



44815. ** Boldog karácsonyi ünnepeket! / Ch T2/31600



44816. ** Karácsonyi üdvözlés / Christmas g T2/3 1600



44817. ☒ 1941 Kellemes karácsonyi ünnepeket! T3 1600



44818. ☒ 1942 Boldog húsvéti ünnepeket! / E T2/3 1600



44819. ** Boldog húsvéti ünnepeket! / Easte T2/31600



44820. ** Karácsonyi üdvözlés / Christmas g T2/3 1600



44821. ☒ Frohe Ostern / Easter greeting art po T2/31000



44822. * Herzlichen Glückwunsch zum neuen T2/3 1000



44823. ☒ 1913 Messenger pigeon. Custom m T2/31000



44824. ☒ 1903 Boldog Újévet! / New Year greeti T2 1800



44825. ☒ 1940 Kellemes Húsvéti ünnepeket! T2/3 1000



44826. ☒ 1900 Herzlichen Glückwunsch zum T2/3 1600



44827. ☒ 1905 Húsvéti üdvözlés / Easter greetin T21000



44828. * Boldog Karácsonyi Ünnepeket! / T2 1000



44829. * 1928 Hauskaa Jo ulua! / Finnish Chr T2/3 1000



44830. ** Boldog Húsvéti Ünnepeket! / Easter T2 1000



44831. * 1922 Húsvéti üdv özlet / Easter gree T2/3 1000



44832. ☒ 1930 Szívélyes ü dvözlet névnapjára T2/3 1000



44833. ☒ 1904 Gesegnete Ostern / Easter gre T2/3 1400



44834. ☒ 1909 Boldog Újév et! / New Year gree T2/3 1000



44835. ☒ 1929 Boldog Újév et! / New Year gree T2/3 1000



44836. ☒ Prosit Neujahr! / New Year greeting c T2 1000



44837. ☒ 1913 Boldog Újév et! / New Year gree T2/3 1000



44838. ** Boldog Húsvéti ünnepeket! Fébé-ny T2 1400



44839. ☒ 1930 Viel Glück i m neuen Jahre! / N T2/3 1000



44840. ☒ 1906 Szívvel üdv özlöm / Girl with ciga T2 1200



44841. ☒ 1915 Boldog Húsvéti Ünnepeket / E T2/3 1000



44842. ☒ 1935 Boldog Karácsonyi Ünnepeke T2/3 1000



44843. ☒ 1916 Karácsonyi üdvözlet / Christmas T2 1000



44844. ☒ 1931 Christmas g reeting card. Degam T2 1000



44845. ☒ 1900 Fröhliches Neues Jahr! / New Y T2/3 1000



44846. ☒ 1901 Fröhliche Ostern / Easter gree T2/3 1200



44847. * 1920 Merry Christmas! Christmas gr T2/3 1000



44848. ☒ 1930 Boldog Újév et! / New Year gree T2/3 1000



44849. ☒ 1929 Húsvéti üdv özlet / Easter gree T2/3 1000



44850. ☒ 1904 Art Nouveau greeting art postc T2/3 1400



44851. ☒ Karácsonyi üdvöz let! / Christmas gre T2/3 1400



44852. ** Die besten Wün sche / Art Nouveau T2/3 1400



44853. * Kellemes Húsvéti ünnepeket / Easte T2/3 1600



44854. ☒ 1900 Souvenir. F loral litho greeting T2/3 1000



44855. ☒ 1904 Szívvel üdv özlöm / greeting ca T2/3 1400



44856. ☒ 1910 Christmas a nd New Year greet T2/3 1400



44857. ☒ 1943 Kellemes P ünkösdü Ünnepeke T2/3 1000



44858. ☒ 1944 Boldog Újév et! / New Year gree T2/3 1400



44859. ☒ 1901 Prosit Neuja hr! / New Year gre T2/3 1600



44860. ☒ 1906 Boldog Újév et! / New Year gree T2/3 1000

Az árverési tételek színes képekkel a darabanth.com oldalon!



44861. * 1932 Húsvéti üdvözet / Easter gree T2/31000



44862. 1925 Fröhliche Weihnachten! / Chris T2/31000



44863. 1940 Boldog Újévet! / New Year gree T2/31000



44864. 1940 Glückliches Neujahr! / New Year gr T2/3 1400



44865. 1923 Viel Glück zum neuen Jahr! / N T2/31400



44866. 1903 Boldog Újévet! / New Year gree T2/31400



44867. 1903 Herzlichen Glückwunsch zum Neuen Jahre! / New Year gree T2/3 1000



44868. 1904 Angels. Floral Emb. litho T2/3 T2/3 1400



44869. 1909 Sretna nova godina! / Croatian N T21600



44870. 1909 Viel Glück im neuen Jahre! / New Year T2/31600



44871. 1903 New Year greeting art postcard T2/31000



44872. 1905 Boldog Újévet! / New Year gree T2/31000



44873. 1909 Fröhliche Ostern! / Easter gree T2/31000



44874. 1904 Boldog Újévet! / New Year gree T2/31000



44875. 1905 Boldog Újévet! / New Year greeti T2 1600



44876. 1905 Boldog Újévet! / New Year gree T2/31600



44877. 1901 Floral litho greeting card (fl) T2 T2/3 1000



44878. 1905 Boldog húsvéti ünnepeket! / E T2/3 1000



44879. 1905 Húsvéti üdvözet! / Easter gree T2/31000



44880. 1905 Boldog Újévet! / New Year greeti T2 1400



44881. * Húsvéti üdvözet! / Easter greeting T2/3 1000



44882. 1938 Kellemes Húsvéti Ünnepeket! T2/3 1000



44883. 1935 Srdečné přání / Czechoslovak T2/3 1000



44884. * Chasse a Cour en Foret de Fontai T2 1800



44885. 1900 Jäger / Hunter with dogs: Ringeisen T2/32200



44886. * Hunters on horseback with dogs, s: A T21800



44887. * Hunter, dog, humor, s: Ringeilen T T1/2 2000

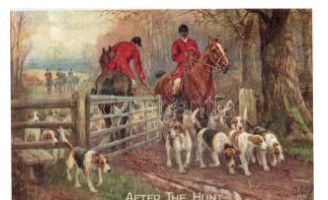

44888. * "After the hunt" Hunters on horseback T2 1800



44889. "Auf auf zum fröhlichen Jagen!" Meiss T22200



44890. Art Deco Italian hunting art postcard T2/3 2000



44891. 1903 Das! Das!! / Hunting with dachs T2 1800



44892. 1913 Ein sogen. "Kaiserbock" mit 1 T2/3 2000



44893. ☒ 1901 Hunter with lady holding the h T2/3 1600



44894. ☒ 1900 Hunter's rifle, dog and rabbits, T2/3 1000



44895. ** Pius XI. Pont Max A.I. - Embossed T2/31600



44896. ☒ 1949 Imé, hirdetek néktek nagy öröm T2/31400



44897. ☒ Mindszenty József magyar bíboros é T3/41000



44898. ☒ 1928 Felsőszopori Szily János 1735 T3/41600



44899. ** Szent Jobb az e reklyetartóban. Rig T2/31800



44900. ** Mindszenty József, Magyarország b T2 1000



44901. * Szent Gellért / Gerard Sagredo s: Kátain T2800

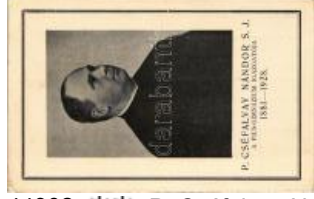

44902. ** P. Cséfalvay Nándor S.J. a pécsi P T2/31200

NO IMAGE

NO IMAGE



44905. * Szent Gellért tanítja Szent Imrét. Ké T2/3 2400



44906. ** Boldog Gizella. Unnepeljük meg m T2/32400



44907. ** Boldog Gizella királyné. Rigler Józ T2/31400



44908. ** Szent Imre eljegyzése. Készüljétek T2/3 2400



44909. ** Szent Imre. Készüljétek a Szent Imre T22000



44910. ☒ XXIII. Internat. Eu charisticus Congre T2/3 1600



44911. * Sa Sainteté Benoît XV, et sa Beatitudo T21600



44912. ** 1938 Budapest XXXIV. Nemzetközi T2 1600



44913. ** 1947-48 Boldogasszony Éve; Actio T2/31000



44914. ** XII. Piusz pápa / Pio XII / Pope Pius T21000



44915. ☒ 1938 Budapest XXXIV. Nemzetközi T2/32400



44916. ☒ Dombornyomott virág / Embossed flow T21200



44917. ☒ 1907 Flowers. Emb. litho s: C. Klein (T2/31000



44918. * Flowers. G.O.M. 1672. : C. Klein (EK T2/3 1000



44919. ** ☒ 3 db modern magyar vasúti képesl 1800



44920. * Ludwig v. Beethoven, German compo T2 1000



44921. ☒ 1909 Albert Dietz's Künstlerensemble T2 1600



44922. ☒ 1915 Mozart lást Euch grüßen. Salz T2 1000



44923. ☒ Jan Kubelik, hegedűművész, Goszleth T3 1000

NO IMAGE

44924. * Damenkapelle / Ladies band B.K.W.I. T3 2400

A 452. Gyorsárverés árverés eredménylistája

40000	3400	40062	12000	40124	1600	40206	1200	40353	2600	40507	3200	40658	1200
40002	2400	40064	1000	40125	6000	40207	1000	40354	5500	40508	2200	40659	900
40004	3000	40067	1000	40126	1600	40209	1000	40360	3200	40511	2400	40663	2000
40005	1600	40068	6500	40127	3400	40212	1000	40362	5500	40513	3600	40672	2800
40006	28000	40069	15000	40128	2400	40215	2400	40364	2800	40515	3000	40684	2000
40007	32000	40070	1800	40131	2000	40217	1600	40371	1800	40525	11000	40685	3000
40008	17000	40071	2400	40132	2800	40218	3000	40372	3000	40528	2600	40687	2600
40009	13000	40072	2000	40133	2600	40220	2000	40374	2200	40531	1400	40690	10000
40010	19000	40073	3600	40136	3400	40221	800	40377	3600	40534	1600	40692	2000
40011	46000	40075	4600	40139	1000	40229	4600	40378	4800	40538	2800	40695	2800
40012	50000	40076	2000	40140	4400	40231	3200	40379	2800	40539	1400	40696	4200
40013	42000	40077	2400	40141	1200	40238	22000	40381	6500	40541	7000	40698	1400
40014	34000	40079	2000	40142	2400	40240	1400	40388	1000	40542	8500	40701	2600
40015	16000	40080	1600	40144	1400	40243	1600	40389	1000	40543	2800	40702	2400
40016	12000	40081	1000	40145	3800	40249	5000	40393	2000	40544	4600	40706	2800
40017	28000	40082	1000	40146	1200	40250	2000	40399	4000	40545	4000	40708	4400
40018	1200	40083	20000	40148	2200	40251	900	40403	8000	40546	5500	40710	3000
40019	5500	40085	2200	40150	1000	40253	1800	40405	1600	40547	7000	40713	4000
40020	34000	40086	3600	40151	1600	40256	1200	40406	2400	40551	9500	40716	1200
40021	1200	40088	1200	40152	1000	40257	3000	40414	2000	40552	6000	40718	6500
40022	1200	40089	3800	40153	2000	40258	1400	40417	1400	40556	38000	40721	3000
40023	28000	40090	1200	40154	3200	40260	2600	40420	2200	40558	1800	40727	6000
40024	22000	40091	1000	40155	1400	40265	3800	40421	11000	40559	1600	40728	50000
40025	4600	40092	1200	40156	3800	40269	1800	40422	7500	40560	3000	40730	10000
40026	10000	40093	1200	40158	3800	40271	5500	40423	3200	40562	2000	40731	12000
40028	5000	40094	5000	40159	3800	40287	3000	40428	1200	40572	19000	40732	7500
40029	3000	40095	4200	40161	1600	40288	1400	40429	1400	40577	3000	40738	14000
40030	1200	40096	4200	40163	1600	40290	5000	40433	2400	40578	1600	40742	50000
40032	15000	40097	3800	40166	2600	40297	900	40438	3200	40579	3800	40745	10000
40033	13000	40098	1800	40170	2400	40298	1400	40441	3400	40580	3800	40752	13000
40034	34000	40099	3800	40171	2600	40301	2200	40445	10000	40581	2600	40753	36000
40035	13000	40100	1200	40172	1000	40307	1400	40447	1600	40588	2800	40756	36000
40036	20000	40101	1200	40173	1200	40311	3000	40448	1000	40591	800	40773	65000
40037	2800	40102	4200	40174	1000	40313	5500	40451	6500	40600	3200	40774	70000
40039	7000	40103	4400	40175	2000	40315	2000	40452	4000	40605	2000	40775	65000
40040	4400	40104	3800	40176	3200	40318	5000	40455	1600	40606	1400	40776	36000
40041	2000	40105	2000	40177	1600	40322	3200	40456	1600	40607	800	40779	8500
40042	1200	40106	4200	40178	1200	40323	900	40458	2400	40615	2400	40784	900
40043	8500	40107	1600	40179	3800	40326	1600	40459	3200	40616	2000	40785	9000
40044	5500	40108	3000	40180	3200	40327	3600	40461	1600	40622	5000	40788	9000
40045	1000	40109	1400	40181	2400	40328	3800	40464	4200	40624	1600	40790	26000
40046	3200	40110	4200	40182	1800	40331	3400	40466	2400	40625	2600	40793	9000
40048	2800	40111	4200	40183	1400	40335	1600	40469	800	40626	3600	40794	26000
40050	8500	40112	7500	40185	1800	40336	2000	40471	3600	40629	9000	40803	14000
40051	4200	40113	2600	40188	1000	40337	3400	40472	1200	40630	2000	40813	12000
40052	1200	40114	5500	40190	1200	40338	800	40482	7000	40632	2200	40815	26000
40053	2800	40116	3400	40191	1400	40339	3400	40485	2600	40637	800	40825	24000
40054	1600	40117	3200	40193	1000	40341	1600	40487	19000	40643	9500	40826	14000
40055	7000	40118	1000	40194	1000	40344	1600	40491	2000	40646	1000	40837	26000
40056	6000	40119	3200	40195	1200	40346	6500	40492	3200	40647	1200	40838	5000
40057	13000	40120	3200	40197	1200	40347	2800	40493	4000	40652	1600	40839	1400
40058	6500	40121	1400	40200	1800	40350	13000	40500	4000	40653	1200	40844	2800
40060	2800	40122	6500	40203	1000	40351	4400	40501	2400	40655	800	40845	2800
40061	9500	40123	1600	40205	1800	40352	1800	40505	5500	40657	4600	40849	3400

40850	8000	41065	12000	41309	1800	41550	2000	41701	4000	41845	2400	42220	1000
40853	8500	41072	18000	41310	6500	41551	17000	41707	800	41849	1800	42221	5500
40858	14000	41081	24000	41317	5000	41556	5000	41708	3000	41854	7000	42234	1600
40859	3600	41084	1600	41318	6000	41558	3000	41709	6000	41876	1000	42235	1600
40861	8000	41089	34000	41319	5500	41559	5500	41711	1400	41878	1400	42236	1600
40865	3600	41090	12000	41323	1400	41563	42000	41712	13000	41879	2400	42237	7500
40876	8000	41092	1200	41324	10000	41567	19000	41716	3400	41880	9000	42247	1200
40879	26000	41096	6000	41327	26000	41568	2800	41718	6500	41881	8500	42252	1600
40881	16000	41097	14000	41329	13000	41570	7500	41719	9500	41885	4000	42253	1800
40883	8000	41100	4800	41330	9500	41577	70000	41723	6000	41888	2600	42254	1200
40892	5500	41102	14000	41332	11000	41578	26000	41724	6000	41895	9000	42258	1400
40894	26000	41104	900	41339	12000	41579	26000	41725	24000	41914	1400	42290	8500
40898	7500	41105	4000	41340	12000	41583	9000	41726	9500	41919	1600	42302	4400
40900	1400	41108	4000	41348	9000	41589	26000	41727	12000	41920	12000	42303	1600
40901	4400	41111	3000	41349	9500	41591	5500	41728	4800	41922	12000	42304	6000
40902	3800	41121	1000	41350	9000	41593	26000	41729	6000	41923	9500	42309	1600
40914	9000	41129	1400	41351	8000	41594	9000	41731	4000	41934	3200	42310	1800
40916	12000	41130	1800	41352	26000	41595	11000	41735	1400	41951	6500	42311	3000
40928	1200	41131	2000	41358	4400	41598	9000	41738	5500	41961	1200	42312	3000
40929	26000	41133	1400	41361	4000	41599	26000	41739	220000	41970	1200	42313	3000
40935	8000	41137	2400	41371	1400	41600	10000	41743	3600	41972	2400	42314	3000
40941	11000	41138	2400	41376	900	41603	1000	41746	2200	41974	2000	42315	3000
40942	26000	41140	2400	41377	900	41616	2800	41747	3000	41975	4200	42317	3000
40943	6000	41143	2400	41378	1400	41617	3600	41749	7000	41992	2000	42318	3000
40948	8500	41144	3000	41384	12000	41618	2400	41750	5500	41998	1400	42319	3000
40960	14000	41151	11000	41389	9000	41620	2400	41751	1800	42019	2200	42321	2400
40964	11000	41152	26000	41395	5500	41622	3200	41756	1800	42027	1200	42322	3000
40971	12000	41164	8000	41397	3000	41629	5500	41757	4000	42031	2600	42323	2400
40975	900	41167	12000	41398	1600	41630	9000	41763	4600	42044	1800	42329	1400
40976	900	41177	8500	41402	26000	41635	5500	41764	12000	42045	1600	42330	2000
40977	26000	41180	2000	41405	18000	41636	5000	41768	1600	42069	3400	42335	800
40979	13000	41185	8000	41409	3000	41639	3000	41771	1600	42071	1600	42340	1000
40981	12000	41204	5500	41422	26000	41640	3400	41774	6000	42075	1600	42341	1600
40982	14000	41209	2800	41429	26000	41650	13000	41776	18000	42076	800	42345	3200
40985	2400	41210	2400	41431	13000	41651	1200	41778	1200	42079	2000	42346	1600
40988	13000	41211	2400	41435	12000	41653	5000	41779	1200	42101	3400	42351	2000
40990	16000	41212	2400	41446	11000	41656	5000	41782	3000	42102	1000	42355	2000
40991	8000	41234	5500	41453	5500	41660	11000	41783	5500	42108	2000	42366	3200
40997	11000	41237	3200	41458	2400	41661	2000	41787	2600	42109	1200	42367	4000
41000	22000	41238	12000	41460	26000	41663	1400	41789	3000	42110	2200	42368	6000
41001	6000	41239	8000	41461	11000	41669	6500	41792	4200	42125	2000	42369	4200
41002	13000	41245	34000	41462	11000	41676	2800	41793	2200	42126	800	42374	1600
41007	42000	41246	7000	41463	9000	41677	2800	41804	1200	42140	1200	42375	3800
41018	3600	41254	22000	41481	16000	41680	2000	41806	7000	42142	1400	42378	2000
41025	12000	41255	16000	41485	48000	41681	1200	41808	6000	42143	1400	42384	3200
41032	6000	41257	26000	41487	3000	41683	3000	41810	9500	42146	3000	42386	2400
41046	1400	41261	11000	41499	10000	41685	20000	41811	3000	42158	2000	42387	3800
41047	1400	41262	8000	41507	1600	41686	7000	41812	2600	42163	800	42391	5500
41049	9000	41264	9000	41520	15000	41687	6000	41815	11000	42165	1200	42392	3600
41050	9000	41273	1400	41522	28000	41690	2800	41816	3200	42166	1600	42395	2800
41052	9000	41280	15000	41523	2400	41694	3400	41818	3000	42176	3000	42398	3800
41054	13000	41282	4400	41535	4000	41697	1600	41819	9500	42177	1200	42401	6000
41059	11000	41289	5500	41537	5500	41698	1200	41835	1000	42215	2200	42402	3200
41060	15000	41291	24000	41548	3000	41699	4000	41837	4000	42217	20000	42403	3000

42404	3600	42659	1800	42970	1600	43303	2000
42405	5500	42676	4800	42971	1200	43311	2400
42406	4000	42710	2600	42973	4800	43328	1200
42407	1000	42712	2400	42974	1200	43334	2000
42408	3200	42725	1600	42975	1400	43335	1600
42410	2400	42728	2000	42976	2400	43341	3600
42411	5500	42731	3600	42977	2400	43346	1000
42414	3000	42733	2400	42979	1600	43347	1200
42417	10000	42735	7500	42981	4000	43349	1400
42418	4600	42736	4400	42983	1000	43350	2400
42419	3600	42738	800	42991	4000	43352	2200
42421	3600	42740	3800	42993	4000	43353	2600
42422	6500	42741	1600	42994	1800	43354	2200
42423	4600	42742	2200	42997	2200	43355	2400
42424	4400	42743	8000	42999	4200	43363	2400
42425	6000	42744	4000	43001	1800	43364	4600
42426	6500	42745	4000	43002	1600	43365	1400
42427	3200	42746	1800	43003	3800	43371	1000
42430	4200	42747	2200	43004	8000	43376	1600
42432	2400	42748	3800	43006	2000	43380	2400
42433	3200	42749	4600	43012	2000	43381	1600
42436	3400	42750	2000	43020	2000	43384	2600
42472	3000	42751	4200	43061	1000	43390	2000
42473	1000	42760	1000	43072	3000	43400	1000
42482	3600	42768	11000	43085	3000	43401	2000
42490	1200	42775	1000	43093	1000	43406	1400
42495	4000	42779	2000	43094	1000	43411	1400
42515	1600	42780	3000	43098	2200	43443	1400
42516	5500	42794	2000	43103	1000	43446	2600
42517	2400	42799	800	43104	1000	43467	1800
42519	8000	42803	900	43117	1000	43469	1600
42520	6500	42804	800	43120	1400	43475	1800
42521	1400	42805	900	43123	1000	43478	11000
42531	11000	42806	900	43132	1200	43480	2400
42532	2000	42807	900	43141	1200	43488	800
42535	2800	42808	900	43151	1000	43490	1000
42538	2000	42810	900	43161	1000	43491	1200
42539	2400	42814	4000	43176	1600	43492	1200
42540	1600	42823	17000	43201	1000	43494	1000
42542	9000	42824	13000	43237	3200	43498	1200
42550	5500	42853	1400	43239	3200	43499	1200
42575	5500	42855	1600	43240	3200	43501	1600
42577	800	42908	2000	43241	3200	43524	1600
42578	4000	42922	2600	43247	1000	43526	2000
42603	1600	42942	2000	43257	1000	43527	2000
42605	2200	42954	800	43266	1800	43533	9500
42607	13000	42955	2000	43274	1000	43539	1000
42610	3000	42956	2000	43276	3400	43544	1200
42614	16000	42957	2000	43277	1800	45000	3000
42621	1800	42958	12000	43286	1000		
42631	1200	42961	3000	43298	1000		
42649	1400	42966	6500	43299	2000		
42651	1200	42968	1000	43301	3000		
42654	1200	42969	2400	43302	1600		