

454. Gyorsárverés képeslapok



Az árverés anyaga megtekinthető weboldalunkon illetve irodánkban november 13-16 között. AJÁNLATTÉTELI HATÁRIDŐ: 2023.november 16. 19 óra. Ajánlatokat elfogadunk írásban, személyesen, vagy postai úton, telefonon a 317-4757, 266-4154 számokon, faxon a 318-4035 számon, e-mailben az info@darabanth.com, illetve honlapunkon (www.darabanth.com), ahol online ajánlatot tehet. ÍRÁSBELI (fax, email) ÉS TELEFONOS AJÁNLATOKAT 18:30-ig VÁRUNK.

A megvásárolt tételek átvehetők november 20. 10 órától nyitva tartási időben. Utólagos eladás november 23-ig. (Nyitvatartási időn kívül honlapunkon vásárolhat a megmaradt tételekből.) Anyagbeadási határidő a 454. gyorsárverésre: november 2-ig

Az árverés FILATÉLIA, NUMIZMATIKA, KÉPESLAP és az EGYÉB GYŰJTÉSI TERÜLETEK tételei külön katalógusokban szerepelnek!

A vásárlói jutalék 25%
Részletes árverési szabályzat weboldalunkon és irodánkban megtekinthető
www.darabanth.com

454. aukció:

Megtekintés: november 13-16.

Tételek átvétele november 20-tól.

453. aukció elszámolás: november 21-től.

Kérje átutalással az elszámolását! Kérjük, jelezze e-mailben, vagy telefonon.

Kérjük, a megvásárolt tételeket az árverés után két héten belül fizessék ki és vegyék át, vagy szállíttassák ki.

Kezelési költség 360 Ft / tétel / árverés. A 2. indításnál 180 Ft

Bolhapiac, több darabos porcelán tételeknél, festményeknél 600 / 300 ft.

A vásárlói jutalék 25%

Jelmagyarázat:

** Használatlan * Megíratlan lap bélyegzéssel, vagy megírt lap bélyeg nélkül
☒ Postázott képeslap (small tear): Kis szakadás(Rb): Hátoldalt sérült (EM): Sarokhiány
(EK): Apró saroktörés (EB): Saroktörés (fl): Foltos (fa): Törött (b): Sérült Emb: Dombor
T1: Kifogástalan T2: Jó T3: Kis hibával T4: Hibás lap Ga: Díjegyves
So. Stpl Alkalmi bélyegzéssel win Riß: Kis szakadás (Rb): Hátoldal sérült (EM) Sarokhiány
(EK) Apró saroktörés (EB): Saroktörés (fl): Foltos(fa): Törött s: Szignó

Tartalomjegyzék:

- Képeslap szakirodalom 40000-40003
Képeslap kellékek 40004-40005
Képeslap Tételek 40006-40046
Modern Képeslap Tételek 40047-40106
Történelmi Magyarország 40107-42003
Magyarország 40107-40978
Erdély 40979-41649
Felvidék 41650-41825
Kárpátalja 41826-41849
Horvátország 41850-41941
Vajdaság 41942-41983
Burgenland 41984-42002
Muraköz - Muravidék 42003
Külföldi Képeslapok 42004-42897
Albánia 42004-42005
Algéria 42006
Amerikai Egyesült Államok 42007-42033
Ausztrália 42034
Ausztria 42035-42117
Belgium 42118-42129
Benin (Dahomey) 42130-42176
Bosznia-Hercegovina 42177-42187
Bulgária 42188-42198
Burkina Faso (Felső-Volta) 42199
Chile 42200
Cseh Köztársaság 42201-42239
Dánia 42240-42242
Dánia - Grönland 42243-42246
Dzsibuti 42247
Egyiptom 42248-42254
Elefántcsontpart 42255-42256
Észtország 42257-42263
Finnország 42264-42274
Franciaország 42275-42341
Gabon 42342-42346
Gambia 42347
Görögország 42348-42351
Guinea 42352
Hollandia 42353-42355
India 42356
Indonézia 42357
Írország 42358
Izrael 42359-42360
Japán 42361
Kína 42362
Kolumbia 42363
Lengyelország 42364-42378
Lettország 42379-42382
Macedónia 42383
Marokkó 42384
Monaco 42385
Montenegro 42386-42389
Nagy-Britannia 42390-42449
Németország 42450-42600
Niger 42601
Norvégia 42602
Olaszország 42603-42802
Oroszország 42803-42808
Portugália 42809
Románia 42810-42835
Spanyolország 42836-42837
Svájc 42838-42848
Svédország 42849
Szenegál 42850-42852
Szerbia 42853-42862
Szíria 42863
Szlovénia 42864-42877
Szudán 42878
Törökország 42879-42880
Tunézia 42881-42883
Ukrajna 42884-42895
Uruguay 42896-42897
Motívumok 42898-43785
Állat 42898-42907
Auto 42908-42910
Bélyeg 42911-42913
Cirkusz 42914-42916
Cserkész 42917-42928
Egyenruhások, foglalkozások 42929-42931
Erotika 42932-42953
Folklór 42954-43017
Gyerek 43018-43051
Hadihajó 43052-43186
Hajó 43187-43198
Híres Ember 43199-43215
Hölgyek 43216-43239
Humor 43240-43251
Hungarika 43252-43254
Irredenta 43255-43261
Katonai 43262-43357
Katonai Repülő 43358
Krampusz 43359-43364
Kutya 43365-43372
Léghajó 43373-43374
Ló 43375-43380
Macska 43381-43386
Művészlapok 43387-43507
Néger 43508
Numizmatika 43509-43510
Olimpia 43511-43512
Propaganda, politika 43513-43550
Reklám 43551-43577
Repülő 43578-43579
Sport 43580-43591
Studentika 43592
Színész 43593-43610
Térkép 43611-43622
Törpe 43623-43624
Uralkodó, Politikus 43625-43678
Üdvözlőlapok, Ünnepek 43679-43736
Vadász 43737-43741
Vallás 43742-43762
Virág 43763-43764
Vonat 43765-43766
Zászló, Címer 43767-43769
Zene, Zenész 43770-43785

Képeslap szakirodalom

40000. 📧	Jugendstil-Postkarten II (Harenberg) Szecessziós képeslapok.....	1 000
40001.	Dr. Szombath Tibor: A Magyar Adria régi képeslapokon. 82 oldal, 2019.	1 800
40002.	Dr. Szombath Tibor: A Magyar Adria régi képeslapokon. 82 oldal, 2019.	1 800
40003.	Dombóvár - Jeruzsálem: Szenes Hanna dombóvári éveiből 1921-1939 - naplórészletek. 39 oldal, 2019.	1 200

Képeslap kellékek

40004.	Jó állapotú 100 férőhelyes szecessziós képeslap album	1 600
40005.	2 db fotó album egyenként 96 és 120 képeslap férőhellyel / 2 photo albums for 96 and 120 postcards (17 * 29 cm).....	1 600

Képeslap Tételek

40006. ** * Kb. 350 db 1950-előtti csehszlovák képeslap dobozban. Vegyes minőség / Cca. 350 pre-1950 Czechoslovakian postcards in a box. Mixed quality	38 000
40007. ** * Kb. 120 db főleg RÉGI kis méretű üdvözlő kártya vegyes minőségben / Cca. 120 mostly pre-1945 mini greeting cards in mixed quality	1 000
40008. ** * Kb. 800 db RÉGI főleg francia képeslap dobozban: városok és katonai téma / Cca. 800 pre-1950 mostly French postcards in a box: town and military motives	60 000
40009. ** * vászon kötésű 144 férőhelyes festett, szecessziós, zászlós I. vháborús albumban 144 db 1945 előtti képeslap, üdvözlőlapok, kevés topográfia, lithók, grafikai és fotólapok, humor, erotika, militária, művészlapok, eredeti rézkarcos lapok, hölgyek, szerelmespár, szecessziós és art deco lapok, eredeti sziluettek, állatos lapok/malac, nyuszi, cserebogár, lovak, kutyák, macskák/ sok szignós, pl. Bozó, Hannes Petersen, Pauli Ebner, Mauzan, Agnes Richardson, Th. Zäsche, Holzer, Zatzka, Gareis, Schönpflug, Bacsa, Márton, Nanni, Gobbi, Patz Kató, Colombon, Robida Vieux Paris litho sorozat, Kranzle, Mastroianni, stb./...38 000	38 000
40010. ** * 20x14 cm-es bársony borítású, virágdíszes 82 férőhelyes, régi albumban 82 db 1945 előtti színész fotólap, 42 db külföldi és 40 db magyar, vegyes állapotban /Conrad Veidt, Heinz Rühmann, Willy Fritsch, Gustav Fröhlich, Renate Müller, Nancy Caroll, Dolores Del Rio, Lil Dagover, Jan Kiepura, Eggerth Márta, Richard Tauber, Ramon Novarro - sok katonaruhás-jelmezes, Janet Gaynor, Sylvia Sidney, stb. Tolnay Klári, Simor Erzs, Jávor Pál, Páger, Goll Bea, Sárdy, Turay, Perényi, Szilassy, Pelsőczy, Szeleczy, Somlay, Honthy, Hidvéghy, Szörényi Éva, Latyi, Pethes, Bulla, Rajnay stb.	12 000
40011. 📧 Chronik des 20. Jahrhunderts Eine Darstellung in Postkarten (Harenberg) a XX. század története képeslapokon	1 000
40012. ** 47 db RÉGI motívumlap hátoldali sérülésekkel; virágok / 47 old motive cards with backside damages; flowers.....	3 000
40013. ** * 41 db RÉGI magyar színész képeslap (sok Filmbolt) vegyes minőségben: Sárdy, Bulla, Szeleczy, Karády, Jávor, Bilicsi, Déry Sári, Gozmány, László Imre, Halász Géza, Fényes Alíz, Goll Bea, Rác Vali, Tasnády, Honthy, Tolnay / 41 pre-1945 Hungarian actors and actresses postcards in mixed quality	6 000
40014. ** * 37 db régi sérült képeslap, több litho, több szignós, sok Studdy Bonzó és régi külföldi színészfotó, térképes lap, üdvözlő, művész	2 200
40015. ** * 30 db régi francia képeslap: mesék / 30 pre-1945 French postcards: fairy tales	3 000
40016. 📧 33 db főleg hosszú címzéses külföldi városképes lap 1906-ból	2 600
40017. ** * 20 db régi francia romantikus képeslap: hőmérők / 20 pre-1945 French romantic postcards: barometers.....	2 000
40018. ** * 23 db főleg RÉGI művész képeslap vegyes minőségben: festmények, hölgyek, gyerekek / 23 mostly pre-1945 art motive postcards in mixed quality: ladies, children, paintings.....	1 000
40019. ** * 21 db RÉGI zsáner képeslap vegyes minőségben: hölgyek, szerelmes párok / 21 pre-1945 postcards in mixed quality: ladies, couples in love	1 400
40020. ** * 21 db RÉGI karácsonyi üdvözlő képeslap vegyes minőségben / 21 pre-1945 Christmas greeting postcards in mixed quality	1 400
40021. ** * 21 db RÉGI karácsonyi üdvözlő képeslap vegyes minőségben / 21 pre-1945 Christmas greeting postcards in mixed quality	1 400
40022. ** * 21 db RÉGI zsáner képeslap vegyes minőségben: hölgyek, szerelmes párok / 21 pre-1945 postcards in mixed quality: ladies, couples in love	1 400
40023. ** * 1945 utáni 13 db grafikai lap kutyák, humor - Tóth József karikatúrák, Gönczi, Lengyel, Tomaska, húsvét, hóember, motorozás, bicikli, stb.	2 000
40024. ** * Repülőgépek 13 modern lap.....	1 000

40025. ** *	Habsburg uralkodóház 15 db régi és 9 modern képeslap	6 000
40026. **	A magyar sor bajtársi levelezés I. sorozat 18 különféle lapja	3 600
40027. ** *	15 db régi svájci litho képeslap: bélyegek, címerek és térképek / 15 pre-1945 Swiss litho postcards: stamps, coat of arms and maps	5 000
40028. ** *	11 db régi francia képeslap ételekkel, gasztronómiával / 11 pre-1945 French postcards with food and gastronomy	2 000
40029. ** *	10 db RÉGI motívum képeslap: gyerekek / 10 pre-1945 motive postcards: children	1 800
40030. ** *	15 db RÉGI romantikus zsáner képeslap: szerelmes párok, hölgyek / 15 pre-1945 romantic postcards: couples in love, ladies	2 800
40031. **	Panorama de la bataille de l'Yser 1914 a par A. Bastien - 8 db régi katonai panoráma képeslap tokban / 8 pre-1945 WWI military panorama postcards	1 200
40032. ** *	2 db régi magyar képeslap vegyes minőségben: Gr. Széchenyi István és Kölcsey Ferenc.....	1 000
40033. ** *	8 db RÉGI első világháborús katonai képeslap, német Zeppelin léghajók, Krupp ágyú / 8 pre-1945 German WWI military postcards: Zeppelin airship, Krupp cannon, soldiers.....	10 000
40034. ** *	9 db régi francia képeslap vegyes minőségben: képeslapos üdvözlések / 9 pre-1945 French postcards in mixed quality: greetings with postcards.....	2 000
40035. **	2 db RÉGI használatlan motívumlap; reklám (kerti eper, angóra) / 2 old unused motive cards; advertisement (strawberry, angora)	1 200
40036. ☒	2 db régi erdélyi fotó képeslap: 1908-as Kuptore-Székul családi kép és erdélyi hegység / 2 pre-1930 Transylvanian photo postcards: mountains and family from Secu	2 000
40037. ** ☒	3 db RÉGI Márton L. cserkész képeslap vegyes minőségben / 3 pre-1945 Hungarian scout art postcards in mixed quality	1 000
40038. ** *	2 db régi képeslap: Damaszkusz és Alexandria / 2 pre-1945 postcards: Damascuc and Art Nouveau, litho Alexandria	1 200
40039. ** *	6 db RÉGI óceánjáró gőzhajós képeslap / 6 pre-1945 ocean liner steamship postcards	3 600
40040. *☒	3 db RÉGI romantikus zsáner képeslap: hölgyek / 3 pre-1945 romantic postcards: ladies.....	1 200
40041. **	Lovaskocsik, lovasszánok 7 db hosszúcímzéses litho lap	2 000
40042. **	Osztrák - magyar lovas katonai egyenruhák 9 klf. modern képeslap	2 000
40043. **	Lovasok, lovak 7 db hosszúcímzéses litho lap	2 000
40044. **	Lovasok, vadászkutyák 2 db hosszúcímzéses litho lap.....	1 000
40045. ** *	Szolnok, Kossuth tér, főgimnázium, kaszinó, Jász-Nagykun-Szolnok vármegye térképe - 4 db régi képeslap vegyes minőségben	2 000
40046. ** ☒	3 db régi erdélyi képeslap: Arad, Segesvár, Vajdahunyad / 3 pre-1945 Transylvanian postcards: Arad, Sighisoara, Hunedoara	4 000

Modern Képeslap Tételek

40047. **	Mozdonyok gyűjtemény, 750 db nagyrészt különböző modern képeslap 2 dobozban. Kifogástalan minőségű szép anyag, minden lap műanyag tokban!!!	50 000
40048. **	Hatalmas modern használatlan városképes laptétel az 1970-es -2000-es évekből, gyakori külföldi utazásokból, hozzá térképek, kevés prospektus, nagyobb hullámkarton dobozban. Nagyon tartalmas, látványos anyag, érdemes megnézni!!!	10 000
40049. **	Szabó Vladimir 9 művét ábrázoló 9 db képeslap a 80-as évekből, 1 nyomdai ívben	1 000
40050. **	Kb. 310 db MODERN használatlan reklám motívum képeslap vegyes tematikában kitűnő minőségben / Cca. 310 modern unused advertising motive postcards in excellent condition... ..	4 000
40051. ** *	Kb. 100 db MODERN fekete-fehér magyar város képeslap / Cca. 100 modern black and white Hungarian town-view postcards	1 000
40052. ** *	BALATON - Kb. 200 db MODERN magyar város képeslap / Cca. 200 modern Hungarian town-view postcards	1 000
40053. ** *	Kb. 200 db MODERN külföldi város képeslap / Cca. 200 MODERN European town-view postcards	1 000
40054. ** *	Kb. 100 db MODERN külföldi város képeslap / Cca. 100 MODERN European town-view postcards	1 000
40055. ** *	Kb. 180 db MODERN külföldi város képeslap, Európa nélkül, sok egzotikus országgal / Cca. 180 MODERN overseas town-view postcards without Europe, many exotic countries	1 000
40056. ** *	45 db MODERN népviseletes képeslap, néptáncok / 45 modern folklore motive postcards, folk dances.....	1 000
40057. ** *	39 db MODERN magyar retro újévi grafikai üdvözlő képeslap vegyes minőségben / 39 modern Hungarian retro New Year graphic greeting postcards in mixed quality.....	1 000
40058. ** *	53 db MODERN magyar retro karácsonyi grafikai üdvözlő képeslap vegyes minőségben / 53 modern Hungarian retro Christmas graphic greeting postcards in mixed quality	1 000

40059. ** *	54 db MODERN magyar retro húsvéti grafikai üdvözlő képeslap vegyes minőségben / 54 modern Hungarian retro Easter graphic greeting postcards in mixed quality	1 000
40060. ** *	30 db MODERN hajós képeslap kikötőkkel / 30 modern ship motive postcards with ports.....	1 000
40061. ** *	39 db MODERN térképes képeslap / 39 modern map motive postcards	1 000
40062. ** *	55 db MODERN állatos képeslap / 55 modern animal motive postcards	1 000
40063. ** *	48 db MODERN hölgy képeslap, színésznők és finoman erotikus fürdőruhás lapok / 48 modern lady motive postcards, actresses and gently erotic ladies.....	1 000
40064. ** *	30 db MODERN magyar bábos képeslap - Tervezők: Foky Ottó, Lévai Sándor, Bródy Vera...	1 000
40065. ** *	Kb. 183 db MODERN karácsonyi üdvözlő képeslap / Cca. 183 modern Christmas greeting postcards	2 000
40066. ** *	Kb. 200 db MODERN karácsonyi üdvözlő képeslap / Cca. 200 modern Christmas greeting postcards	1 200
40067. ** *	Kb. 200 db MODERN karácsonyi üdvözlő képeslap / Cca. 200 modern Christmas greeting postcards	1 200
40068. ** *	Kb. 100 db MODERN külföldi város képeslap / Cca. 100 MODERN European town-view postcards	1 200
40069. ** *	Kb. 100 db MODERN magyar város képeslap / Cca. 100 MODERN Hungarian town-view postcards	1 200
40070. ** *	Kb. 300 db MODERN külföldi város képeslap: sok francia, német és szovjet / Cca. 300 modern European town-view postcards: many French, German and Soviet	2 400
40071. ** *	Kb. 250 db MODERN magyar város képeslap / Cca. 250 modern Hungarian town-view postcards	1 800
40072. ** *	Kb. 2000 db MODERN üdvözlő képeslap dobozban, mind különféle / Cca. 2000 modern greeting postcards in a box.....	6 000
40073. ** *	Kb. 200 db MODERN karácsonyi üdvözlő képeslap / Cca. 200 modern Christmas greeting postcards	1 200
40074. ** *	Kb. 100 db MODERN magyar város képeslap / Cca. 100 MODERN Hungarian town-view postcards	1 200
40075. ** *	Kb. 100 db MODERN külföldi város képeslap / Cca. 100 MODERN European town-view postcards	1 200
40076. ☒	200 db Karácsonyi futott képeslap.....	1 000
40077. ** *	Kb. 300 db MODERN magyar fekete-fehér retro képeslap kisebb településekkel, 1950-70 közötti időszak / Cca. 300 modern Hungarian black and white retro postcards with small settlements	3 000
40078. ** *	Több mint 500 db MODERN képeslap dobozban: vegyes üdvözlőlapok, kihajthatóak, sok egyedi / More than 500 modern greeting postcards and cards in a box: many custom made ..	1 000
40079. ** *	Kb. 200 db MODERN magyar város képeslap / Cca. 200 modern Hungarian town-view postcards	1 000
40080. ** *	INDONÉZIA - 67 db modern nagy alakú képeslap / INDONESIA - 67 modern big sized postcards	3 000
40081.	Egy nagy doboz MODERN kis alakú városképes leporello és füzet / A big box of modern town-view souvenir leporellos, booklets	4 000
40082. ** *	Kis méretű, modern albumban 36 db magyar színész, énekes fotó, fotólap, /sok 9x14 cm-s nem képeslap/ jó állapot Mészáros Ági, Törőcsik Mari, Latinovits, Feleki Kamill, Lóte, Nagy Attila, Bodrogi, Tóth Judit, Halász Judit, Felföldi Anikó, Ernyei, Koncz Gábor, Torday Teri, Németh Marika, Zentai Anna, Toldy Mária, Aradszky, Cini, kis Latyi, Szabó Gyula, stb.	6 000
40083. ** *	Sok száz főleg modern képeslap dobozban, színes, változatos anyag az egész világból	3 000
40084. ** *	5 db MODERN külföldi nagy alakú képeslap sorozat tokban	1 200
40085. ** *	41 db MODERN karácsonyi üdvözlő képeslap / 41 modern Christmas greeting postcards.....	1 000
40086. ** *	THAIFÖLD - 39 db modern nagy alakú képeslap / THAILAND - 39 modern big sized postcards	2 000
40087. ** *	VIETNÁM - 38 db modern nagy méretű képeslap / VIETNAM - 38 modern big-sized postcards	1 000
40088. ** *	34 db MODERN karácsonyi üdvözlő képeslap / 34 modern Christmas greeting postcards.....	1 000
40089. ** *	DÉL-AMERIKA - 29 db modern nagy méretű képeslap / SOUTH AMERICA - 29 modern big-sized postcards.....	1 000
40090. ** *	20 db MODERN humoros képeslap / 20 modern funny postcards.....	1 200
40091. ** *	21 db MODERN térképes képeslap / 21 modern map motive postcards	1 000
40092. ** *	21 db MODERN térképes képeslap / 21 modern map motive postcards	1 000

Megnyílt megújult webshopunk! Folyamatosan bővülő kínálat!

40093.	** *	25 db MODERN vasúti motívum képeslap: gőzmozdonyok, vonatok / 25 modern railway motive postcards: locomotives, trains	1 000
40094.	**	21 db MODERN népviseletes motívum képeslap / 21 modern folklore motive postcards.....	1 000
40095.	** *	25 db MODERN autós motívum képeslap grafikákkal. Képzőművészeti Alap / 25 modern automobile motive postcards	1 000
40096.	** *	20 db MODERN karácsonyi üdvözlő képeslap / 20 modern Christmas greeting postcards.....	1 000
40097.	** *	25 db MODERN hajós és repülő motívum képeslap / 25 modern ship and aircraft motive postcards	1 000
40098.	**	19 db MODERN postatiszta magyar képeslap: színészek, balettáncosok, filmjelenetek 60-as évekből, Soós Imre, Törőcsik, Bessenyei, Ráthonyi, Bárdi, Zentai, Németh Marika, Krencsey, Darvas Iván, stb. / 19 modern unused Hungarian postcards of actors and actresses	1 600
40099.	** *	13 db főleg MODERN francia képeslap sífelvonókkal / 13 modern French postcards with ski cable lifts	1 000
40100.	** *	8 db MODERN magyar 60 filléres város képeslap (Képzőművészeti Alap Kiadóvállalat): Tolna megye / 8 modern Hungarian town-view postcards from the 50's: Tolna county	600
40101.	** *	7 db MODERN magyar 60 filléres város képeslap (Képzőművészeti Alap Kiadóvállalat): Nógrád megye / 7 modern Hungarian town-view postcards from the 50's: Nógrád county	600
40102.	* ☒	Magyar szocreál munkás propaganda, gyárak, öntözött kukorica és rizstelep Hódmezővásárhelyen - 2 db modern képeslap (Művészeti Alkotások)	900
40103.	** ☒	Magyar szocreál munkás propaganda, leányok a munkában - 2 db modern képeslap (Művészeti Alkotások).....	900
40104.	**	6 db MODERN használatlan szovjet olimpiai sportolókat ábrázoló motívumlap / 6 modern unused motive cards; Soviet Olympic Games athletes	1 000
40105.	** *	8 db főleg MODERN román város képeslap az 1950-es évekből / 8 mostly modern Romanian town-view postcards from the 50's	2 000
40106.	** *	9 db MODERN üdvözlő képeslap / 9 modern greeting postcards	1 000



40107. ** Ismeretlen település, Katona János T3/42200



40108. * Ismeretlen település, Weisz Mór utó T2/3 3000



40109. ** Ismeretlen település, Cséplés a MAV T22400



40110. ☒ Agárd, Kabinok a fürdőben (EK) T2/ T2/3 1400



40111. * 1943 Aggteleki cs eppkőbarlang, Plitvic T31200



40112. * 1943 Aggteleki cs eppkőbarlang, Pálm T2/3200



40113. ** Aggteleki-cseppkőbarlang, photo T1 T11000



40114. ☒ Aggtelek-Jósvafő, Baradla cseppkőba T2 1000



40115. ☒ 1907 Alcsút, Mária iavölgy, Mária főherc T38000



40116. * Alcsút, Főhercegi kápolna. Király Jó T2/3 3200



40117. ** Alsógöd (Göd), Alsó strandfürdő T2 T2 2400



40118. ** Alsógöd (Göd), Alsó strandfürdő, ve T22400



40119. ☒ 1933 Alsóörs, Kikötő. Baracska Józ T2/32000

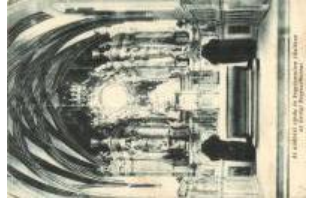

40120. * Andocs, Zárda és kegytemplom főül T2/3 1200

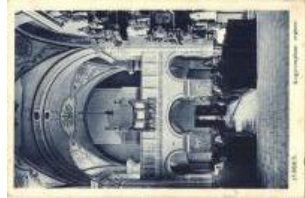

40121. * Andocs, kegytemplom, orgona, bels T2/3 1000



40122. ** Andocs, kegytemplom (EK) T2/3 T2/3 1000



40123. ☒ 1912 Aszód, M. kir. javítóintézet koc T2/3 6000



40124. ☒ 1938 Babócsa, Budapest Székesfővá T2 3000



40125. ☒ Bácsalmás, Állami polgári fiú- és leány T3 3000



40126. ** Badacsony, Badaton, vitorlás (EM) T T41000



40127. ☒ Badacsony, vitorlás, leporellolap vas T3/43000



40128. ** Badacsonylábd ihegy (Badacsony) T2/3 1600



40129. * Badacsonyörs, Kis-Örs (Badacsonyt T3/4 6000



40130. ** Badacsonytomaj, Plébánia lak és t T3/4 5000



40131. ** Baj, iskola, csoportkép, kiadja Linden T22600



40132. * 1922 Bakonyánána, Nána; harangszent T3 5000



40133. ** Bakonyánána, Római katolikus tem T2/3 2000



40134. ☒ Balassagyarmat, Főgimnázium, Alla T2/31600



40135. ☒ 1929 Balassagyarmat, M. kir. állami p T2/3800



40136. * 1940 Balassagyarmat, Római katoliku T3 3000



40137. ** Balassagyarmat, Rákóczi fejedele T2/3 1000



40138. ** Balassagyarmat, Nógrádvármegye T2/31000

Rengeteg érdekes tétel az egyéb gyűjtési területek anyagában!



40139. ** * BALATON
- 36 db főleg régi képe 2000



40140. ☒ 1940 Balaton, Férfifogás a Balatonon T T2000



40141. ☒ 1941 Balaton, Jachtverseny T2/3 T2/3 1600



40142. ☒ Balaton, Háborgó Balaton, gőzhajó (E T2/3800



40143. ☒ Balaton, Yachtverseny a Balatonon. T2/36000



40144. ** Balaton, HA-AIA hidroplán (ragasztón T32000



40145. * 1934 Balaton, HA-AIA hidroplán, hydro T31400



40146. ☒ 1920 Balaton, horgászat (EB) T3 T3 1000



40147. * 1936 Balaton, Naplemente, vitorlás (E T3 1000



40148. ☒ Balaton, Ezüst-út, gőzhajók (tűnyom / T4 1000



40149. ☒ Balaton, Halászat III. rész; a háló kivé T22000



40150. * Balaton, Halsütés a parton (Rb) T2/3 T2/33000



40151. ☒ Balaton, 'Háborgó s Balaton' gőzhajó T2 T2900



40152. ☒ Balaton, horgászat T2 T2 1000



40153. ☒ Balaton, Vitorlások T2 T2 800



40154. ** 1940 Balaton, V. I. Nemzetközi Spo T2/3 1200



40155. ☒ Balaton, ezüstös hullámok T2 T2 800



40156. * Balaton, Ezüstös habok (Rb) T2/3 T2/3 800



40157. ☒ Balaton, vitorlás, Areograph (fl) T2/3 T2/31000



40158. ** Balaton, hajózás T1 T1 800



40159. ☒ Balaton, Hullámtörés, gőzhajó (EK) T T2/31000



40160. ** Balaton, Csendélet kisgyerekekkel és T2 1000



40161. ** Balaton, Gyermekélet T2 T2 1000



40162. ☒ Balaton, ábrándozás (EK) T2/3 T2/3 800



40163. ☒ Balatonaliga, Rákóczi szálloda, csóna T2 1000



40164. ☒ Balatonaliga, Kutassy-villa, Ettermi T2/3 1000



40165. ☒ Balatonaliga, Rákóczi szálloda (EK) T2/3 1200



40166. * Balatonalmádi, Pannónia étterem. Nagy T3800



40167. ☒ 1940 Balatonalmádi, Yachtklub, "Duc T2 1000



40168. * 1913 Balatonalmádi, parti sétány, phot T2 1000



40169. ** Balatonalmádi-fürdő, Remetehíd T2 T21000



40170. ** Balatonalmádi, irredenta örökmeccs T2/31200

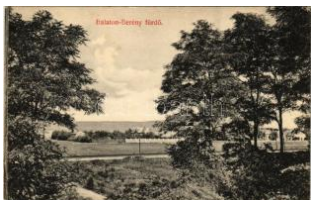

40171. * Balatonberény-fürdő, vasút. Mérei Ig T1/24800



40172. * Balatonboglár, gőzhajó. Libschütz Józ T3 4400



40173. * Balatonboglár, Teniszpálya teniszezők T28000



40174. 1912 Balatonboglár, parti részlet a f T2/3 4000



40175. ** Balatonboglár, Hungária penzió a h T2 1200



40176. 1941 Balatonföldvár, Üdülő étterem, a T21000



40177. * Balatonföldvár, Földvár, Balaton part. M T32800



40178. 1941 Balatonföldvár, Csesznák nya T2/3 1200



40179. 1950 Balatonföldvár, Goldberger gyár T31000



40180. Balatonföldvár, vasútállomás T2 2000



40181. Balatonföldvár, Vasútállomáshoz ve T2/3 1400



40182. Balatonföldvár, S ellő szálloda T2 900



40183. Balatonföldvár, Kupavezer szálló T2 T2 1000



40184. Balatonföldvár, S ellő szálló T2 T2 900



40185. Balatonfüred, Mil-leker kávéház és étte T26000



40186. 1941 Balatonfüred, Part sétány (EB) T3 1200



40187. 1906 Balatonfüred, Baross gőzös, gőz T23000



40188. * Balatonfüred, Balatoni fürdőkben ny T3/4 2800



40189. 1900 Balatonfüred, Grand Hotel szállod T4800



40190. 1926 Balatonfüred, Tibor fürdő (Rb) T3 T3800



40191. * Balatonfüred, Partirészlet, csónakok, gő T300



40192. * Balatonfüred, autós pár a parton. Foto T3 7000



40193. 1938 Balatonfüred-fürdő, vitorlás ha T2/3 3800



40194. * Balatonfüred-fürdő, Part T2 T2 1000



40195. Balatonfüred-fürdő; Erzsébet udvar T2/3 1000



40196. Balatonfüred-fürdő, Part, evezőscső T2/3 1400



40197. 1930 Balatonkenese, strand (EB) T T3/4 4000



40198. Balatonkenese, Főv. Üdülő Székesfőv T2 2000



40199. * Balatonkenese, Székesfővárosi alka T2/3 1000



40200. * Balatonkenese, Székesfővárosi alkalm T21200



40201. Balatonkenese (EK) T2/3 T2/3 1600



40202. ** Balatonlelle, Ruff penzió, étterem és T2 1000

Weboldalunkon a zárás pillanatáig licitálhat és követheti tételei állását!



40203. ✱ 1925 Balatonlelle, e, Katolikus tanítók ú T41400



40204. ✱ Balatonlelle-gyógyfürdő, Ferenc Józ T2/3 1000



40205. ☒ 1947 Balatonlelle, Strandfürdő, fürdő T2/31200



40206. ☒ Balatonlelle-fürdő, Fövenyfürdő T2 T2 1000



40207. ☒ Balatonlelle, Éden penzió, Honvédtisz T21000



40208. ✱✱ Balatonlelle, Ferenc József kórház T2/31000



40209. ☒ Balatonlelle-fürdő, hajóállomás, gózza T21000



40210. ☒ 1937 Balatonlelle, Kerekedelmi M T2/31000



40211. ☒ Balatonszemes, Szemes; vasút, nyar T2/31400



40212. ☒ Balatonszemes-fürdő, Bagolyvár (E T2/3 1400



40213. ✱✱ Balatonszentgyörgy, Vasúti vendé T2/32800



40214. ✱ 1951 Balatonszepezd, Szepezd; Róm T3/41200



40215. ✱ Balatonújhely (Siófok), Roessemann T2/3 1600



40216. ☒ Balatonvilágos, sétány, nyaralók, vasú T21200



40217. ✱ 1941 Bánhida (Tabánya), Strandfű T2/3 2400



40218. ☒ Bánhida, Turul emlékmű, Ezeréves em T2 3000



40219. ✱ 1928 Bánréve, A felépült Római katol T2 4000



40220. ☒ 1925 Bátaszék, Római katolikus tem T2/3 1800

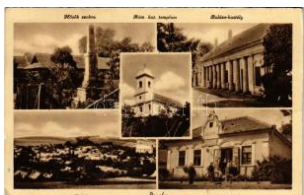

40221. ☒ Bácske, Hősök szobra, emlékmű, R T2/31200

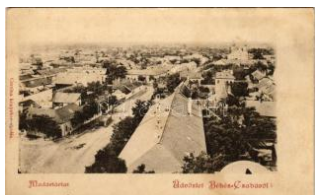

40222. ✱✱ Békéscsaba, madártávtalból, zsina T2/35000



40223. ✱ Békéscsaba, M. kir. posta, útjavítási m T21600



40224. ☒ Békéscsaba, Széchenyi liget, paviló T2/3 1200



40225. ✱ Békéscsaba, Vas út utca, Házi kenyé T2/38000



40226. ✱✱ Békéscsaba, Kossuth szobor T2 T2 1000



40227. ✱ Beled, Barthodeiszky kastély, lovas T2/311000



40228. ☒ 1931 Beregbarabás, Csendőrlaktanya T2/35000



40229. ☒ 1928 Berettyóújfa, lakanya T2 T2 4000



40230. ☒ 1942 Berhida, Római katolikus temp T2/3 1600



40231. ☒ 1914 Bicske, Fő utca, Flakker Sánd T2/36000



40232. ☒ 1930 Biharkeresztes, Fő tér, reformá T2/31200

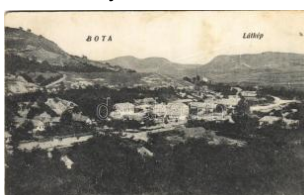

40233. ☒ 1927 Borsodbóta, Bóta; látkép + "EGE T31600



40234. ✱ 1912 Bő (Sárvár), Római katolikus ele T3 9000



40235. * 1918 Budakalász , Római katolikus t T2/3 6000



40236. 1930 Budakeszi, Erdő, József és Erzs T23000



40237. 1930 Budakeszi, Erzsébet szanatórium (E T2/31000



40238. 1930 Budakeszi T2 T2 1000



40239. *** * BUDAPEST - Kb. 378 db régi kép 50000



40240. *** * Magyarország Kb. 400 db régi kép70000



40241. *** * Budapest - 4 5 db MODERN magyar 1600



40242. *** 1935 Budapest, 300 éves a Pázmás 3400



40243. * 1943 Budapest (?) Azonosítatlan szakisk 1400

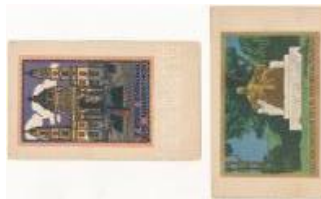

40244. ** Budapest, Anonymus szobor és Szt. Ist 3000

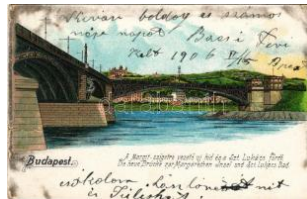

40245. 1906 Budapest, M argit szigetre vezető T4 2000



40246. 1906 Budapest, L eányiskola. photo T T2/31400



40247. ** Budapest, Óvón ók otthona T2 T2 1000



40248. * Budapest, Kilátás a királyi várból (EK T2/31000



40249. ** Budapest, Szent István jobbja a körm T41000



40250. * Budapest, Országos Mezőgazdasági K T31200



40251. 1948 Budapest N emzetközi Vásár, f T2/3 1200



40252. * 1909 Budapest, B leriót repülőgépe a T2/33000



40253. ** Budapest, E rzsébet híd pillere és ro 1200

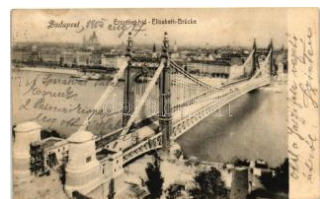

40254. Budapest, Erzsébet híd T2 T2 1200



40255. Budapest, Ferenc József híd, Dunai T2/3 1000



40256. 1902 Budapest, F erenc József híd, v T2/35500



40257. 1954 Budapest, K ossuth híd, Ország T2/31200



40258. ** Budapest, Lánc híd, Királyi vár. 3-része T400



40259. *** Budapest, L ánc híd és Halászbástya 1600



40260. Budapest, Lánc híd, budai hídfő (EK) T2/31000



40261. Budapest, Lánc híd, TCV card T2/3 T2/3 1000



40262. ** Budapest, Lánc híd, rakpart T2 T2 1200



40263. Budapest I. Vársikló / Drahtseilb T25000



40264. Budapest I. Nán dor laktanya a várb T1/21600



40265. Budapest I. Új díszlépcső a M T2/3 1200



40266. Budapest I. Főudvarmesteri épü T43000

Kérjük telefonos és írásbeli ajánlatait időben adja le!



40267. * Budapest I. Királyi vár, Szent István T3 3600



40268. ** Budapest I. Királyi vár és várbazár T2/3 3000



40269. * 1931 Budapest I. Tabán, Szarvas tér, T2 2400



40270. ☒ Budapest I. Tabán, Krisztinaváros a T2/3 3800



40271. ** Budapest I. Szeplőtéri ref T1/2 2000



40272. ** Budapest I. Királyi palota belső, Hab T1 2400

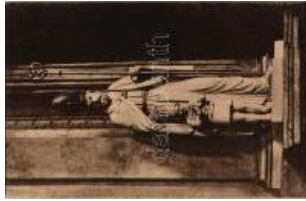

40273. * Budapest I. Szt. Imre Szt. Gellérttel, szo T21600



40274. ** Budapest I. királyi vár belseje, Szt. Is T12400



40275. ☒ 1909 Budapest I. Bleriot repülőgépe T2/33400



40276. ** Budapest I. Királyi vár, Koronázás T22600



40277. ☒ 1907 Budapest I. Szt. Gellérthegyi r T2/3 2600



40278. * Budapest I. Krisztina tér, templom, 35- T26000



40279. ☒ Budapest I. Lánc hid az alagútból néz T2 1600



40280. * 1910 Budapest I. Királyi vár, gőzhajó (R T3800



40281. ☒ Budapest I. Halászbánya, lépcső T2 T2 1000



40282. ** Budapest I. Budai alagút, csendőr, lo T21400



40283. ☒ Budapest I. Gellért szobor kivilágítva T2/31000



40284. ☒ Budapest I. Tabán. Kilátás a Gellért T2/3 2000



40285. * 1929 Budapest I. Vörösmarty, Országos T2 3000



40286. ☒ Budapest I. Dísz tér, Honvéd szobor T2/3 1000



40287. ☒ Budapest I. Szent István király szob T2/3 1000



40288. ** Budapest I. Víztorny, Purgó T1 T1 1200



40289. ** Budapest I. Koronázó Mátyás tem T2/3 1000



40290. ☒ Budapest I. Vár, Szent István szob T2/31200



40291. ☒ Budapest I. Várkert, kilátás a pesti olda T21200



40292. ☒ Budapest I. Gellért szobor kivilágítva, T2/3800



40293. ☒ Budapest I. Szent Gellért szobor T2 T2 1000



40294. * Budapest I. Halászbánya (EK) T2/3 T2/3 1000



40295. ☒ Budapest I. Királyi vár, gőzhajó T2/3 T2/31000



40296. ☒ Budapest I. Királyi vár és várbazár, gő T2/3900



40297. * 1686 Budapest I. Mátyás templom, Ge T42000



40298. * 1904 Budapest I. Új királyi várpalota (a T33600



40299. ☒ 1904 Budapest I. I. Hűvösvölgy, Baláz T2/33400



40300. * 1936 Budapest II. Törökvesz, Csupo T2/33400



40301. * Budapest II. Úttörővasút, Előre állomá T4 1000



40302. * 1907 Budapest II. Hűvösvölgy, villam T3/44000



40303. * Budapest II. Hűvösvölgyi kirándulás csop 2200



40304. ☒ Budapest II. Császárfürdő, villamos, S T22000



40305. ** Budapest II. Széchenyi-hegy, Rózsad T2/36000



40306. ☒ 1916 Budapest II. Hűvösvölgy T2 T2 4000



40307. ☒ 1931 Budapest II. Rózsadomb, Statis T2 9000



40308. * 1900 Budapest II. Lukács fürdő, Kunst T3 3000



40309. ☒ 1935 Budapest II. Labanc út 57. Manréz T300



40310. * Budapest II. Mária remete, a Kegyetem T2 1000



40311. ☒ Budapest II. Mária-aremete, Kegyetem T2/3 1200



40312. ** Budapest II. Máriaremete, új templom T1000



40313. * Budapest II. Vendéglő a Máriaremete T2/31800



40314. ☒ 1915 Budapest II. Mária-aremete, új te T2/31200



40315. ☒ 1901 Budapest II. Majer (Mayer) Venc T45000



40316. ☒ Budapest II. Mária-aremetei barlang (T2/3 1000



40317. * 1914 Budapest III. Rómaifürdő, Róma T3 3000



40318. * Budapest III. Óbuda, "Bécsi kert" ve T3/4 2600



40319. ☒ Budapest III. Békásmegyér, Pünkös T2/3 1000



40320. ☒ Budapest V. 100 éves vendégfogadó, T2 2400



40321. ☒ 1929 Budapest V. Kerületi állami fürdő T2/33200



40322. ☒ 1904 Budapest V. Erzsébet tér, üzle T2/31800



40323. ** Budapest V. An golkissasszonyok b T2/3 1400



40324. ** Budapest V. Pezsi szobor, litho. H T2/3 3000



40325. ☒ 1909 Budapest V. Országsház, Parla T2/3 3000



40326. ** Budapest V. Eg yetem utca 5. Erzsébet 5000



40327. ☒ 1902 Budapest V. Gundel János féle T2/37000



40328. ☒ 1906 Budapest V. Gizella tér (ma Vö T3/43800



40329. * Budapest V. Osztyársorsjáték palotája T2 3600



40330. ☒ 1902 Budapest V. M. kir. Tudomány T2/3 2800

Havi két gyorsárverésünkre folyamatosan várjuk a beadásokat!



40331. ** Budapest V. Országház, étterem be T22000



40332. * Budapest V. Volt 1. honvéd és 1. népf T2 2600



40333. ☒ 1913 Budapest V . Ferenc József (Belg T23600



40334. ** Budapest V. Szabadság tér, Ország T1 2000



40335. ☒ 1928 Budapest V . Baldauf Mátyás fé T2/33000



40336. ** Budapest V. Phoenix Biztosító Társas T13200



40337. ** Budapest V. Szabadság tér, Reform T22200



40338. ☒ 1924 Budapest V . Alkotmány utca, O T2/32000



40339. ☒ 1918 Budapest V . József tér (ma József T22600



40340. ☒ 1899 (Vorläufer) Budapest V. Ferenc T4 3000



40341. ☒ 1907 Budapest V . Markó utca, M. ki T2/3 5000



40342. ☒ 1910 Budapest V . Osztrák-Magyar Ba T2/3800



40343. ** Budapest V. Váci körút T2 T2 1000



40344. ☒ Budapest V. Országház T2 T2 1000



40345. ☒ Budapest V. Királyi bérház. Fényké T2/3 2000



40346. ☒ Budapest V. Deák tér, Anker palota T2/3 1600



40347. ** Budapest V. Trianoni ereklés orszá T22000



40348. ☒ Budapest V. Váci körút T2 T2 1000



40349. ** Budapest V. Kegyes tanítórendi gi T1/2 1000



40350. ** Budapest V. Kegyes Tanítórendi G T2/31200



40351. ** Budapest V. Vigadó a Duna felől n T2/3 2400



40352. ☒ 1916 Budapest V . Szabadság tér. S T2/3 3200



40353. ☒ 1908 Budapest V . Szabadság tér. A T2/3 1200



40354. ☒ 1906 Budapest V . Szabadság tér (E T2/3 1200



40355. ☒ 1915 Budapest V . Szabadság tér, Tőz T23200



40356. ** Budapest VI. Gyár utca és András T2/34200



40357. ** Budapest VI. Nagymező utca, Teréz T23600



40358. ☒ Budapest VI. Állami felsőbb leányisko T2 3400



40359. * Budapest VI. Ernő t Múzeum, Árpád-há T3 1600



40360. * 1912 Budapest V I. Nyugati pályaudva T3 3600



40361. * 1923 Budapest V I. Duna Biztosító Tár T4 2600



40362. ** Budapest VI. Hotel & Garage Brita T1/22600



40363. ☒ Budapest VI. An drássy út és az Op T2/31200



40364. ☒ Budapest VI. Nyu gati pályaudvar, vil T2/3 1000



40365. ☒ Budapest VI. A M AV nagybányai vité T2/31200



40366. ** Budapest VI. Be rlini tér (Nyugati tér), T3 1400



40367. ** Budapest VI. A MÁV BBI "nagyban T2/33000



40368. ☒ 1915 Budapest V II. New York palota, T2 2800

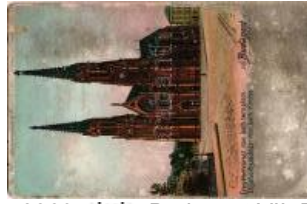

40369. ** Budapest VII. E rzsébetvárosi róma T2/33000



40370. ☒ Budapest VII. Kir ály utca, Király szín T2/33800



40371. * Budapest VII. Hot el Central Központ T2/3 2400



40372. ☒ 1912 Budapest V II. Erzsébet körút, T2/3 3800



40373. ** Budapest VII. K eleti pályaudvar, vas T22600



40374. * 1905 Budapest V II. Keleti pályaudva T2/31600



40375. ☒ 1909 Budapest V III. Nemzeti színház, T2 1000



40376. ** Budapest VIII. N emzeti Színház (N T2/3 1600



40377. ☒ 1909 Budapest V III. Kerepesi út és L T2/33200



40378. ☒ 1943 Budapest V III. Tisza Kálmán té T2/32600



40379. ** Budapest VIII. G óbé vendéglő és s T1/2 3000



40380. ☒ 1925 Budapest V III. Erzsébet körút, B T2 1000



40381. ☒ 1915 Budapest V III. József körút, Nem T21200



40382. * Budapest VIII. Ma gyar Kir. Technológia T21800



40383. ☒ Budapest VIII. Má ria Terézia téri had T2/32400



40384. ☒ 1961 Budapest V III. Nemzeti Színház T2 1600



40385. ** Budapest VIII. E gyetemenk Kórház E T1/2000



40386. ☒ 1911 Budapest V III. József körút, 6- T2/3 3400



40387. ☒ 1941 Budapest V III. Vitéz Kecskés J T2/32400



40388. ** Budapest VIII. R estaurant Kovácsé T2/3 2000



40389. * Budapest VIII. Ma gyar kir. állami vas T2/32800



40390. ☒ 1909 Budapest V III. Honvéd huszárlak T37000



40391. * 1935 Budapest V III. Középiskolát vég T3 2000



40392. * Budapest VIII. Ko ssuth Ferenc ravat T1/2 5000



40393. ☒ Budapest VIII. Jó zsef körút, villamos T2/31000



40394. ** Budapest VIII. N épszínház télen, S T2/3 2400

Rengeteg érdekes tétel az egyéb gyűjtési területek anyagában!



40395. ✳ Budapest VIII. Kálvin tér, Múzeum, v T2 1800



40396. ✳✳ Budapest IX. Ráday utca 36. klassz T2 2600



40397. ✳✳ Budapest IX. Ferenc körút, villamo T1/2 3000



40398. ✳✳ Budapest IX. Foederatio Americana T2 1200



40399. ☒ Budapest IX. Örökimádás templom T2/3 1200



40400. ☒ 1932 Budapest IX. Foederatio Emerica T31200



40401. ✳✳ Budapest X. Kőbánya, Református t T4 1000



40402. ☒ Budapest XI. Kelenföld, Erzsébet ki T2/3 1800



40403. ✳✳ Budapest XI. Szt. Gellért gyógyfürdő T2 2200



40404. ✳ Budapest XI. Gellért tér a Gellért szá T1/23000



40405. ✳✳ Budapest XI. Ifj. Avar Mihály Kis Ava T2200



40406. ✳✳ Budapest XI. Budai Szent Imre Kollé T1 2000



40407. ✳✳ Budapest XI. Kezter étterem, belső, T1/22200



40408. ☒ 1930 Budapest X. I. A Centrum-Házépí T22600



40409. ✳ 1915 Budapest X. I. Váli utcai elemi és T35000



40410. ✳✳ Budapest XI. Gellérthegyi Kioszk ká T1 2800



40411. ✳ Budapest XI. Fehérvári út (Bartók Bé T2/33600



40412. ✳✳ Budapest XI. Budai Szent Imre Kollé T2 3600



40413. ✳✳ Budapest XI. Szent Imre herceg sz T2/3 1000

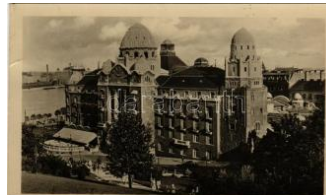

40414. ☒ Budapest XI. Szent Gellért szálló. Kép T2/3800



40415. ☒ 1912 Budapest X. I. Lágymányos, víz T2/33800



40416. ☒ 1912 Budapest X. I. Gellérthegy, Vízmű T23800



40417. ☒ 1917 Budapest X. II. Zugliget, Fácán T2/32000



40418. ☒ 1932 Budapest X. II. Svábhegyi villa ke T2 1800



40419. ☒ Budapest XII. Új Szent János kórház T2/3 2000



40420. ☒ Budapest XII. Csillebércei Úttörővasú T2/31000



40421. ☒ 1911 Budapest X. II. Ujjáépített Dr. Vasko T400



40422. ☒ 1911 Budapest X. II. Zugliget, Engelhart T36000



40423. ✳✳ Budapest XII. Zugliget, Disznófó v T2/3 2000



40424. ☒ 1907 Budapest X. II. Zugliget, Fácán ve T23000



40425. ✳✳ Budapest XII. Svábhegy, Bánhegy T2/33600



40426. ✳ 1911 Budapest X. II. Svábhegy Nagysz T32400



40427. ** Budapest XII. Z ugliget, Szép Ilona T2/3 3000

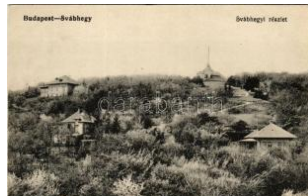

40428. ** Budapest XII. S vábhegy, villák T1/ T1/2 3200

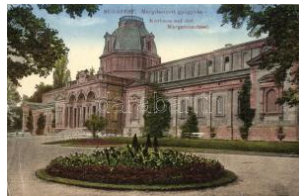

40429. ☒ Budapest XIII. Ma rgitszigeti gyógyhá T2/3 1000



40430. * Budapest XIII. Lip ót körút, Vigszínház T2 1000



40431. ☒ 1910 Budapest X III. Margitszigeti kápo T2/800



40432. * 1940 Budapest X III. Margitszigeti fű T2/3 1000



40433. * Budapest XIII. Ma rgitsziget, Hadtáp- T2/3 2600



40434. ☒ 1913 Budapest X III. Népszálló (angya T2 3000



40435. ** Budapest XIII. K rayer E. és Társa Fe T24000



40436. ** Budapest XIV. V árosliget, M. kir. Mezőg 1800



40437. ** Budapest XIV. A lpesi Falu Barieté a T2/35000



40438. ** Budapest XIV. A ngol Park, Néger falu T23600



40439. ☒ Budapest XIV. Hő sök tere, Milleniumi e T21200

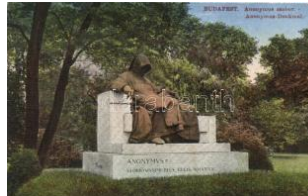

40440. * Budapest XIV. An onymus szobor T2 T2/3 1000



40441. ** 1924 Budapest XIV. Vajdahunyd v T2 2000



40442. ☒ Budapest XIV. M úcsarnok. montázs T2/32000



40443. ☒ 1916 Budapest X IV. Városliget, Rudol T2/3800

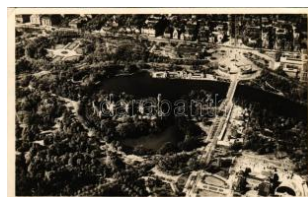

40444. ☒ 1936 Budapest X IV. Városliget és V T2/3 3000



40445. ☒ 1930 Budapest X IV. Orsz. Társadalo T2/32600

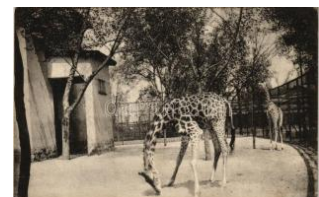

40446. ☒ 1913 Budapest X IV. Székesfővárosi T2/3 2200

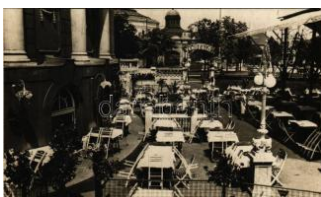

40447. * Budapest XIV. Vá rosliget, Ezerjó Vend T22800



40448. ☒ 1916 Budapest X IV. Erzsébet Nőiskol T3 1000



40449. * 1925 Budapest X IV. Városliget, Vajd T3/41000



40450. * Budapest XIV. Vá rosliget, Anonymus T2/31200



40451. ** Budapest XIV. I parcarnok (?), sósp T2 1800



40452. ☒ 1941 Budapest X IV. Városliget, Szé T2/3 1000



40453. * Budapest XIV. Ma gna Hungarorum D T2/32800



40454. ☒ Budapest XVI. Rá kosszentmihály, Kre T2 3000



40455. ☒ 1916 Budapest X VI. Annatelep (ma A T2 9000



40456. * 1943 Budapest X VII. Rákoskeresztű T2/33000



40457. ☒ 1912 Budapest X VIII. Soroksárpéteri (T29500



40458. ** Budapest XIX. K ispest, Üllői út, vas T1/22600

Az árverési tételek színes képekkel a darabanth.com oldalon!



40459. ** Budapest XIX. Kispest, Szerető Gá T44000



40460. ** Budapest XX. Pestszenterzsébet, Pe T34200



40461. ** Budapest XXII. Budafokegyháza, Hangya bu T2 1000



40462. ** Budapest XXII. Nagytétény - 2 db mod 2200



40463. 1915 Cegléd, Református templom, T2/3 1200



40464. 1911 Cegléd, Vasútállomás, létra. Ste T32400



40465. Cegléd, Kossuth szobor (r) T4 T4 1000



40466. 1940 Celldömök, vasútállomás, vona T2 3000



40467. Celldömök, Kossuth Lajos utca T2 T2 1600



40468. Csabrendek (1950-ig Zala vármegy) T2/34000



40469. Csesznek, várom (EK) T2/3 T2/3 1000



40470. Csongrád, Szentháromság tér, templom T3400



40471. Csupog, Somogy csupog; Meller-kasté T2 3000



40472. Csupog, Hősi emlékmű, Korona szá T2/3 1200



40473. 1935 Csupog, Fő tér, Takarékpénztár T2/31600



40474. Debrecen, moz aiklap T2 T2 1000



40475. Debrecen, Kereskedelmi akadémia, K T24400



40476. Debrecen, Ferenc József út, Szülész T2/31000



40477. Debrecen, Kossuth szobor T2 T2 1000



40478. Debrecen (EK) T2/3 T2/3 800

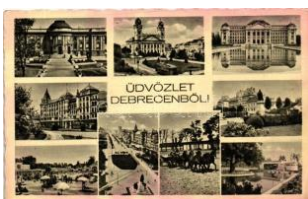

40479. Debrecen (EK) T2/3 T2/3 1000



40480. Debrecen, Debreczeni parasztlak, T2/3 4400



40481. 1909 Debrecen, Református nagytemplom T3 2000



40482. 1914 Debrecen, Piac utca, villamos, Be T32000



40483. Debrecen, Vilmos császár körút, S T2/31200



40484. Debrecen, parasztlak belseje pipák T2/32000



40485. 1915 Debrecen, Városi bérházak, Ma T2/32400



40486. Debrecen, Bocskay szobor (Rb) T2 T2/31800



40487. Dévaványa, Vadkacsa Szálloda, éte T2/31200



40488. Diósgyőr, 600 éves mogyorófa, evang T22800



40489. Diósgyőr, Vasgyári kaszinó T2/3 1800



40490. 1910 Diósgyőr (Miskolc), várom. Fő T2/3 3000



40491. * 1930 Diósgyőr-vasgyár (Miskolc), Kó T2/31000



40492. 1916 Dombóvár, Eszterházy utca. V T2/31000



40493. * 1902 Dombóvár, Főszolgabírói hivatala T3 1000



40494. 1901 Dormánd (Fűzesabony), Engel-k T3 7000



40495. 1916 Dömös, Thirring sziklája T2/3 T2/3 1600



40496. * 1916 Dömsöd, Hősök szobra, Református te T21200



40497. ** * Dunaföldvár - 6 db modern Képzőm 2800



40498. ** 1916 Dunaföldvár - 5 db modern Képzőm 2400



40499. 1914 Dunaharaszti, Hősök ligete, emlé T31200



40500. 1914 Dunakeszi, Bajnok villa (EK) T3 T3 3000



40501. ** Dunakeszi, Római katolikus templom T2 1600



40502. ** Dunapataj - 4 db modern Képzőművés 2000



40503. * 1914 Dunaszentgyörgy, Godova Ando T2 8000

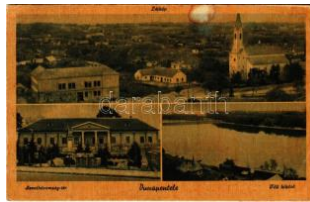

40504. 1914 Dunaújváros, Dunapentele, Sztá T32200



40505. 1914 Dunaújváros, Dunapentele, Sztá T2 1000



40506. * 1914 Dunavecse, látkép (EM) T4 T4 1000



40507. 1914 Dunavecse, Biri lak, villa (EK) T2/3 5000



40508. 1914 Eger, Líceum. W.L. Bp. 507. (E T2/31000



40509. * Eger, Szent Ferenc Otthon. Tervezte W T2/3000



40510. ** Eger, Korona szálló automobilokkal T T21000



40511. 1914 Eger, Bazilika (EK) T2/3 T2/3 1000



40512. 1914 Eger, Korona szálló T2 T2 1000



40513. ** Eger, Deák Ferenc utca T1/2 T1/2 1000



40514. ** Eger, várvasúti sínekkel (EK) T2/ T2/3 2000



40515. ** Eger, Szent István szobor a várbán T1/21200



40516. * 1917 Eger, Dobó szobor, emlékmű (EB T31000



40517. * 1901 Eger, látkép, egri menyecske, m T4 2400



40518. ** Eger, Deák Ferenc utca (EK) T2/3 T2/33000



40519. ** Eger, látkép (fl) T2/3 T2/3 1000



40520. 1914 Erdőbénye- gyógyfürdő, Remé T2/3 1000



40521. 1914 Esztergom, Kisduna részlet a Ba T21600



40522. 1911 Esztergom, Kenyérmező-táb T2/3 13000

Weboldalunkon a zárás pillanatáig licitálhat és követheti tételei állását!



40523. ☒ 1908 Etyek, Katolikus templom. Z T2/3 **4000**



40524. ☒ 1935 Farkaslyuk, Rimamurányi-Salg T2/3**4000**



40525. ☒ Felsőgöd (Göd), Dunaparti sétány T T2/3**2400**



40526. ☒ 1938 Fonyód, Római katolikus temp T2/3 **1600**



40527. ☒ 1927 Fonyód, Római katolikus templo T2/3**3800**



40528. ** Fonyódfürdő, kikötő T2 T2 **1000**



40529. ☒ Fonyód, hajóállomás és gőzhajóval T2 T2 **1000**



40530. ☒ 1940 Fonyód, Római katolikus temp T2/3 **1000**



40531. ☒ Fót, Gróf Károlyi László kastélya s: T2/3 **1600**

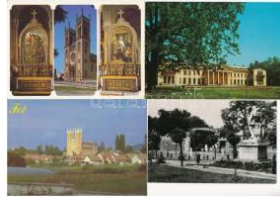

40532. ** Fót 10 db modern képeslap T1/2 T1/2 **1000**



40533. * Füzesabony, Vasútállomás, vonat, lá T2/3**1000**



40534. ☒ Galyatető, Nagyszálló, étterem, belső T2 **1000**



40535. ** Galyatető, menedékház T2/3 T2/3 **1400**



40536. ☒ Galyatető, Nagyszálló, Fedett uszoda T2 **1000**



40537. ** Gödöllő, Flórián szobor, Immaculata T2/3 **1000**



40538. ** Gödöllő, Királyi kastély, Erzsébet pa T3**3000**



40539. * 1906 Gödöllő, park részlet. Divald Káro T3**2400**



40540. * 1902 Gödöllő, Királyi kastély. Divald T2/3 **1000**



40541. * 1911 Gödöllő, Királyi kastély (Rb) T2/3 T2/3**300**



40542. ** Gödöllő, Premontreinek nevelőintézet T1/2 **1600**



40543. ☒ Gödöllő, Királyi kastély. Divald Káro T2/3 **1000**



40544. ** Gyenesdiás, Balatoni fürdő, Nikita or T1**8000**



40545. ☒ 1912 Gyenesdiás, hegyközség, látkép T2 **1200**

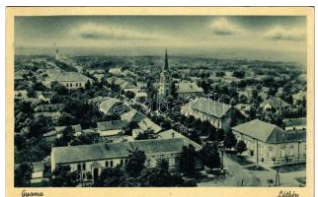

40546. ☒ Gyoma, látkép + "1975 MABEOSZ Bé T3**1200**



40547. ** Gyón, Dabasi Halász Móricz, Daba T2/3**5000**



40548. ☒ 1934 Gyopárosfürdő (Orosháza), str T2/3**1200**



40549. ☒ 1923 Gyopárosfürdő (Orosháza), fürdő T3 **1400**



40550. ** Gyöngyös - 7 db modern Képzőmű **3000**



40551. ** Gyöngyös - 4 db modern Képzőmű **2400**



40552. ☒ 1944 Gyöngyös, Orczy kastély (EB) T T3 **1200**



40553. ** Gyöngyös, Orczy kastély kertje és a T1 **3400**



40554. ☒ Gyöngyös, Fő tér, izraelita templom, z T3 **1400**



40555. ** Gyöngyös, Orczy kastély T1 T1 1000



40556. ** Gyöngyös, Haniss Imre tér T2/3 T2/3 1000



40557. ☒ 1929 Gyöngyös, főgimnázium. Móróc T2 1000



40558. * 1940 Gyöngyös, Nagytemplom, távbe T2/3 1000



40559. ☒ 1912 Győr, Kármelita templom és Püspök T3 1400



40560. ☒ 1933 Győr, tűzoltó lakatánya udvara, m T2 3000



40561. ** Győr, Városháza T1 T1 1000



40562. * Győr, Baross út, Baross sörcsarnok, ut T2 1400



40563. ☒ Győr, Sétatermi mulató, étterem Kiosk, k T2 1000



40564. ** Győr, Pesti Magyar Kereskedelmi Bank T2 2600



40565. ☒ Győr, Dunaparti részlet, uszályok (E T2/3 3000



40566. * Gyula, Római katolikus főgimnázium T2/3 1400



40567. ☒ 1914 Gyula, Békésvármegyei közpórház T2 5500



40568. ☒ 1924 Gyula, József főherceg lakatánya T2 1000



40569. ☒ Hajdúszoboszló, Református templom T2/3 5500



40570. ** Hajdúszoboszló, Vasút utca, zsin T2/3 16000



40571. ☒ Hajdúszoboszló, gyógyfürdő, park (E T2/3 1000



40572. ☒ Hajdúszoboszló, gyógyfürdő, csóna T2/3 1000



40573. ☒ Hajdúszoboszló, Gyógyfürdő bejárata T2/3 800



40574. * Hajdúszoboszló, Fűrdőbejárat (EB) T3 T3 1000



40575. ** Hajdúszoboszló, Csónakázótó részlet T3 1000



40576. ☒ 1938 Hajdúszoboszló, Katolikus tanítói lakás T2/3 4000



40577. ☒ Hajdúszoboszló, fürdő részletek (EK T2/3 1200



40578. ☒ 1943 Hajdúszoboszló, strand fürdő, T2/3 1200



40579. ☒ 1958 Hajdúszoboszló, gyógymedence T2/3 1000



40580. ☒ 1942 Hajdúszoboszló, Tiszti lakóépület (sz T2/3 1000



40581. ☒ Hajmáskér, Tiszti lakások, Andrassy s T2 1000



40582. ☒ Hajmáskér, Parancsnoksági épület T2 T2 1400



40583. * Hajmáskér, Hősök szobra (EK) T2/3 T2/3 2400



40584. ☒ 1923 Hajmáskér, Tiszti lakóépület (sz T2/3 1000



40585. ☒ 1942 Hajmáskér, tiszti lakás (fa) T3 T3/4 1400



40586. ☒ Harkány-gyógyfürdő, Ilona, Lujza és I T2 1000

Kérjük telefonos és írásbeli ajánlatait időben adja le!



40587. ☒ Harkányfürdő, Gyógyterem; Özv. Grä T2/300



40588. ☒ 1911 Harkányfürdő, Kápolna (EB) T3 T3 800



40589. ☒ 1935 Harkány-gyógyfürdő, MÁV szálló T31600



40590. ☒ Harta, vasútállomás (EB) T3 T3 7000



40591. ** Hatvan, városháza T1 T1 1000

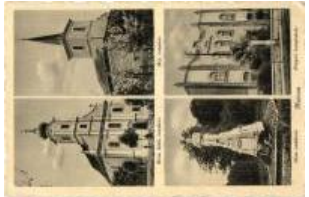

40592. * Hatvan, Hősi emlékmű, Római katolik T2/31000



40593. ** Hatvan, állami elemi iskola. Vasúti T2/31000



40594. ☒ Hegyeshalom, Fő utca, Evangélikus T2/3 2000



40595. ☒ Heves, Szerlem utca. Adler (EK) T T2/3 2000



40596. ☒ Heves, Dr. Remenyik kastélya (EK) T2/3 3000



40597. ☒ Hódmezővásárhely, Artézi kút (EK) T T2/31800



40598. ☒ Hódmezővásárhely, Fekete Sas szá T2/3 1000



40599. * 1923 Hódmezővásárhely, Állami óvó T3/41600



40600. ☒ 1927 Hollóháza, Kerámiai gyártelep T2/33000



40601. ** Hortobágy, csikós T2 T2 1000



40602. ** Hortobágy, Iszika csikós a csárdánál (T) 4800



40603. * Hortobágy, Öreg csikós (EK) T2/3 T2/3 3000



40604. ☒ 1941 Hortobágy, Pányvavető csikós T2/3 1000



40605. ** Hortobágy, iszika csikós a csárdánál T3 1000



40606. ☒ Hortobágy, Pányvavető. Magyar folklór T31000



40607. ** Isaszeg, Honvéd emlékmű. Divald K T31600



40608. ☒ 1942 Iszák, Szabadság térfőrgő, Római katol T2/32000



40609. ☒ 1937 Izsák, Szabadság tér, Hősök s T2/32800



40610. ☒ Jánoshalma, Római katolikus templom T2/3 1400



40611. ☒ Jászapati, Széchenyi főgimnázium, T2/31200



40612. ☒ Jászberény, Városliget, tó T2 T2 1600



40613. ☒ 1918 Jászberény, M. kir. honvéd lak T2/31000



40614. * Kaba, Református templom, Községháza T3 1200

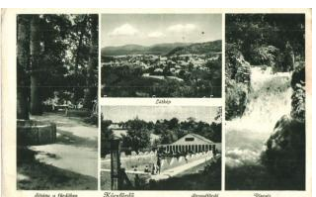

40615. ☒ Kácsfürdő, Vizes és, sétány a fürdőbe T2/3900



40616. ** Kalocsa, Iskola nővérek intézete, f T2/3 1800



40617. ** Kalocsa, az Iskolanővérek intézetén T11400



40618. ** Kalocsa, az Iskolanővérek intézetén T11400



40619. * Kalocsa, Iskolanővérek intézete, udv T2/31000



40620. ** Kalocsa, Iskola nővérek intézete (E T2/31000



40621. ** Kalocsa, Margit gőzmalom. Berkes I T4 4200



40622. ** Kápolna (Heves), Római katolikus te T3 1000



40623. * Kápolnásnyék, Római katolikus temp T2/37000



40624. Kaposvár, Fő utca, Révész József és T2 4400



40625. Kaposvár, Kossuth utca, Húscsarno T2/31800



40626. * Kaposvár Városi Színház (EK) T2/3 800



40627. Kaposvár Római katolikus plébánia T2/3 1200



40628. * 1939 Kaposvár, kórus, csoportk T1/21000



40629. * 1921 Kaposvár, Nemzeti színház. Va T3/41000



40630. * 1917 Kaposvár, Osztrák-magyar katonai T4 6000



40631. * 1915 Kaposvár, zenei. Gerő Zsigmond T2/800



40632. Kaposvár, Városi színház, ben T2/3 1600



40633. * 1899 (Vorläufer) Kaposvár, Állami po T2/33000



40634. ** Kapuvár, Herceg Eszterházy kastély T1 1600



40635. ** Karcag, Római katolikus templom, v T2 1000



40636. * Karcag-Berekfürdő, Városi szálló, vil T2/3 1400



40637. * 1954 Karcsa, Református templom, ph T21400



40638. Kecel, Vasúttállomás, vonat, látke T31600



40639. Kecskemét, látkép, tér és piac, temp T2/31000



40640. * Kecskemét, Szabadság tér, piac és ár T2 1400



40641. Kecskemét vasúttállomás, G. Fekete M T21600



40642. Kecskemét, Szabadság tér T2 T2 1400



40643. Kecskemét, Református templom T2 T2/31000



40644. Kecskemét, Rákóczi út, Komar Gyul T2/3 1000



40645. Kecskemét, Fő tér, templom, Farkas T2/31200



40646. Kecskemét város háza T2/3 T2/3 1000



40647. Kecskemét, Református és Római k T2/31200



40648. Kecskemét, Városháza, Szenth T4 1600



40649. * Kecskemét, Deák tér, Városháza, Poll T4 1600



40650. Kecskemét, Szabadság tér, Szé T32000

Lindner és Kobra termékek teljes választékban megrendelhetők irodánkban vagy



40651. ☒ 1905 Kecskemét, Barack piac, vás T2/3 2600



40652. ✳ Kelebia, vasútállomás, Római katolikus T2/31400

eből



40653. ✳ Kemence (Szob), Kemence és Vidék T312000



40654. ☒ Kerekegyháza, R eformátus templom T2/31000



40655. ✳ Keszthely, Hullám és Balaton szálloda T 2900



40656. ✳✳ Keszthely Hullám Szálloda T1 T1 800



40657. ✳✳ Keszthely, Hullám és Balaton száll T2/3 1000



40658. ☒ 1915 Keszthely, B alaton hullámok tő T2/33000



40659. ☒ 1916 Keszthely, B alaton hullámok tő T2/31600



40660. ☒ 1913 Keszthely, férfiak a befagyott Ba T23000



40661. ✳✳ Keszthely, part, csónak, Általános Ó T31000



40662. ✳✳ Keszthely, Szent Terézke kiváltság T2/31000



40663. ☒ Keszthely, Fürdő ház T1/2 T1/2 1000



40664. ☒ Keszthely, Balaton szállodák; Suján T1/2 1600



40665. ✳✳ Keszthely-fürdő, Balatonparti sétány T21000



40666. ☒ Keszthely, templom, tavaszi hangulat T 21400



40667. ☒ 1940 Keszthely, Hullám szálloda (fl) T 2/31600



40668. ☒ 1941 Keszthely, Andrássy tér, Festet T2/3 1800



40669. ☒ 1902 Keszthely, Balaton-part, evezős T2/31000



40670. ☒ 1905 Keszthely, A lkonyat a Balatonon, T2 3800



40671. ☒ 1909 Keszthely, Balaton fő út. Rechn T2/33000



40672. ☒ Keszthely, Balaton fürdő éjjel (EB) T3 T3 800



40673. ✳ Keszthely, látkép a kőhíddal. Mérei Ign T42000



40674. ✳ Kisbér, Pokol dombo. Hangya szövetség T31600



40675. ☒ Kiscell, Celdömők; vasútállomás, tem T23600



40676. ☒ Kiskomárom, Fő utca, Nagy vendég T2/33000

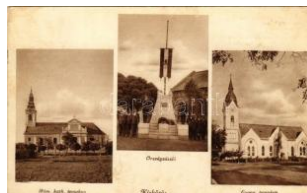

40677. ✳✳ Kiskörös, Római katolikus és evan T2/3 1600



40678. ☒ 1940 Kiskörös, Római katolikus tem T2/3 1600



40679. ✳✳ Kiskunfélegyháza, Állami tanítóképz T21200



40680. ☒ Kiskunhalas, Városháza, Van Baláz T2/31400



40681. ☒ Kiskunhalas, országzászló, Főtér, H T2/3 1000



40682. ☒ 1905 Kiskunhalas, Halas; Esti hangu T2/34000



40683. ** Kiskunlacháza - 2 db modern Képzőm 1200



40684. ** Kiskunmajsa - 4 db modern Képzőműve 2000



40685. ** Kiszállás (Bács megye), uradalom T2 4400



40686. 1908 Kistelek, műhely bejárata. phot T2/3 2000



40687. * Kisújszállás, Városháza (EK) T2/3 T2/3 1800



40688. Körömend Vida József utca T2 T2 1000



40689. 1916 Körömend, katonai családjával. T2/3 3600



40690. ** Kőszeg, Cs. és kir. katonai alreisk T1/2 1000



40691. * Kőszeg, Hősök kapuja T2 T2 1600



40692. ** Kőszeg, Jurisich Miklós Honvédtiszti t. T2 T2 1000



40693. Kőszeg, Hősök kapuja T2 T2 800



40694. 1909 Kőszeg, Stájerházak, Irottók és T2/3 1000



40695. Kőszeg, Hörman-forrasi menedékház T2 1200



40696. Kőszeg, Jurisich Miklós Honvédtiszti g T2 1000



40697. ** Kőszeg, Főtér, Jézus Szent Szíve t. T1 1000



40698. Kőszeg, Kálvária, Róth Jenő kiadás T2/3 1000



40699. Kőszeg T2 T2 800



40700. ** Kőszeg, Refugiumpéccatorum a J T1/2 1000



40701. ** Kőszeg, Hősök kapuja T2 T2 1400



40702. * Kőszeg, Királyút, Strucz szálló, Kop T2/3 1800



40703. ** Kőszeg, Frigyes főherceg laktanya. R T3 1400



40704. ** Kőszeg, Ege Miklós utca. Róth Je T2/3 3000



40705. * 1941 Kőszeg, Szabóhegyi vendéglő és T2/3 3000



40706. * 1913 Kőszeg (?), Horeczky József fér T3 3000



40707. ** Kunhegyes - 4 db modern Képzőm 2000



40708. * Kunhegyes, fogathajtó verseny. Ifj. Vid T4 1000



40709. 1917 Kunszentmárton, Fő utca, piac, T3 3200



40710. 1930 Kutas (Nagyatád), M. kir. csen T2/3 8000

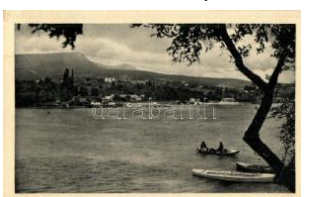

40711. Leányfalu, látkép (EK) T2/3 T2/3 1000

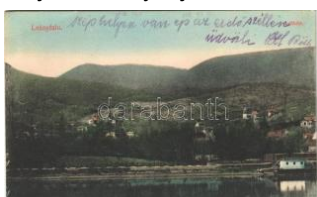

40712. * Leányfalu, látkép. Princz Ágoston kiadás T3 300



40713. ** Lillafüred, Fő út, vasúti sín (EK) T2/3 T2/3 300



40714. ** Lillafüred, Hámori tó, László Ervin kia T1 800

Megnyílt megújult webshopunk! Folyamatosan bővülő kínálat!



40715. ☒ Lillafüred, Weidlich nyaraló, Hámo T2/3 1000



40716. ✳ 1949 Lillafüred (Miskolc), Palota szálló T3 1000



40717. ✳✳ Maklár, Római katolikus templom T2 T21000



40718. ☒ Makó, Strandfürdő, fűrdőzők (EK) T2/3 2000



40719. ✳✳ Makó, szálloda, automobile; Képzőm T2/3 300



40720. ☒ Makó, Fő tér, kisdíj Gaál László T2 T2 3000



40721. ☒ Makó, Újvárosi Református templom T2 2000



40722. ☒ 1944 Makó, Polgári leányiskola, Vá T2/3 1200



40723. ☒ 1944 Marcali, Római katolikus templom T2/3 1800



40724. ✳ Máriabesnyő (Gödöllő), templom. Flor T3 1200



40725. ✳ 1906 Máriabesnyő (Gödöllő), kegytem T3 1400



40726. ✳ Máriabesnyő (Gödöllő), Salvator zár T2/3 1600



40727. ✳✳ Máriabesnyő, Isztervári Úrvendég Nővére T2 1400



40728. ✳✳ Máriabesnyő, Templom belső, keg T2/3 1200



40729. ✳✳ Máriabesnyő, Isztervári Úrvendég Nővére T2/3 1200



40730. ☒ Máriabesnyő, templom (EK) T2/3 T2/3 1000



40731. ✳ Máriabesnyő, fecskepár (EK) T2/3 T2/3 1000



40732. ✳✳ Máriagyöd, Kegyeplom, Fájdalmas T2 800



40733. ✳✳ Máriagyöd, Kegyeplom, Fájdalmas T2/3 800



40734. ☒ 1918 Máriagyöd (Siklós), kegytemplom T3 1000

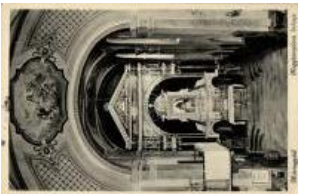

40735. ☒ Máriagyöd, kegytemplom belső (EK) T2 T2/3 300



40736. ✳✳ Máriapócs, kegyhely. Stefko János T2/3 1400



40737. ☒ 1936 Mártély, Tiszafolyópart, strand, T3 2000



40738. ✳ 1915 Martonvásár, Ercsi út, Takarékszövetkezet T3/4 5500



40739. ☒ 1909 Martonvásár, Vármegyei árvaház T4 6000



40740. ☒ 1912 Martonvásár, Ercsi út. W.L. (?) T2/3 6000



40741. ✳✳ Mátra, Galyatető, menedékház T1 T1 1000



40742. ☒ Mátra, Kékes szálló T2 T2 800



40743. ☒ Mátra, Kékes szálló (EK) T2/3 T2/3 800



40744. ✳✳ Mátrafüred, Pogány panzió, K T2 1000



40745. ☒ 1943 Mátrafüred (EK) T3 T3 1000



40746. ☒ Mátrafüred, Máriacska T2 T2 1000



40747. ** Mátraháza, Vak Bottyán honvédtisz T11000



40748. ☒ Mátraháza, Honvéd tiszti üdülő (fi) T T2/31200



40749. ☒ Mátraháza, Honvéd tiszti üdülő T2 T2 1000



40750. ☒ Mátraháza, Horthy Miklós magyar király T2/3800



40751. ☒ Mátraháza, Napsugár üdülő T2 T2 1000



40752. ☒ Mátraháza, Tiszaí üdülő (EK) T2/3 T2/3 1000



40753. ** Mátrazsentimre, Felcser penzió, s T2/3 1200



40754. * Mátrazsentimre, Felcser penzió T2 T2 1000



40755. ** Mátraverebély-Szentkút, Kegyetemp T2/3 1000



40756. ** Mátraverebély-Szentkút, Szentkúti fő T2 1000



40757. ** Mecsek, Vadvirágos Mecsek tája, a T11200



40758. ☒ 1921 Medina, Sióhid (EK) T2/3 T2/3 1600



40759. ** Mezőhegyes, Református templom é T32000



40760. ** Mezőkövesd, Jézus társaság templom T3 2800



40761. * Mezőnyárad, Szalézi intézet (szakadát) T3 1000



40762. ☒ 1911 Mezőtárkány, Iskola, utca, Szó T2/31600



40763. * Mezőtúr, Állami T. eleki Blanka leány ly T3 1600



40764. ☒ Mezőtúr, Főter, templom, emlékmű, T2/3 2000



40765. ☒ Mezőtúr, Berettyó folyó, híd, park T2 T2 1800



40766. * Mezőtúr, Belvárosi református templom T1/22000



40767. * Mezőtúr, Református templom. Borbély T31000



40768. * 1910 Mezőtúr, Kossuth Lajos utca. W T2/3200



40769. ☒ 1911 Mezőtúr, Látkép. W.L. Bp. 637 T2/3 3200



40770. ** Mikófalva, Passiójátékok 1922-ben - 1 20000



40771. ** Mindszent, Árpád szobor (EK) T2/3 T2/32000



40772. * Miskolc, Beim Herurigen in einer Gastw T25500



40773. ☒ Miskolc, Hámosi tó, Weidlich nyaraló T2/31600



40774. ☒ Miskolc, Tapolca-i vízművek T2 T2 3000



40775. ** Miskolc, Tapolca fürdő, Anna szállod T11000



40776. ** Miskolc, Tapolca gyógyfürdő, park, tó T1800



40777. ☒ Miskolc, Szemere tér, zsinagóga T1/ T1/22000



40778. ☒ Miskolc, vasútállomás, békakocsonya T2 T800

Havi két gyorsárverésünkre folyamatosan várjuk a beadásokat!



40779. ** Miskolc (EK) T 2/3 T2/3 **1000**



40780. ** Miskolc, színház, László Ervin, Abra T1 **1400**



40781. ** Miskolc, Széchenyi utca T1 T1 **1000**



40782. ** Miskolc, Városház tér, Apollo T2 T2 **1200**



40783. ** Miskolc, Erzsébet tér T1 T1 **1200**



40784. ☒ Miskolc, Görömbölytapolca, strandfürdő T2 **1000**



40785. ☒ Miskolc, Görömbölytapolca, Fürdőh T1/2 **1000**



40786. * Miskolc (Rb) T2/3 T2/3 **1000**



40787. ☒ Miskolc, Art Nouveau mozaikos lap T2 T2 **1000**



40788. * 1901 Miskolc, A hámori tó. Gedeon A T2/3 **5000**



40789. ☒ 1915 Miskolc, Széchenyi utca, villam T2/3 **3000**



40790. ☒ 1905 Miskolc, Széchenyi utca, villam T3/4 **2000**



40791. * Miskolc, Leffler Károly Vadászkiért vend T2 **6500**



40792. ☒ 1905 Miskolc, Széchenyi utca, villam T2/3 **3000**



40793. ** Miskolc, Széchenyi utca, villamos, T2/3 **6000**



40794. ☒ 1914 Miskolc, Gimnázium. Grünwald Igná **800**



40795. ☒ 1935 Miskolc, Tiszai pályaudvar, vasú T3 **1600**



40796. ☒ 1903 Miskolc, Széchenyi utca, Schwe T3 **2000**



40797. ** Miskolc, Janits testvérek Korona szá T2 **1000**



40798. * 1909 Miskolc, Erzsébet tér. Grünwal T2/3 **3000**

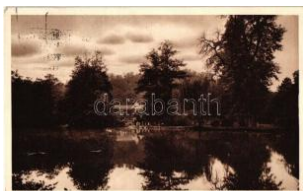

40799. * Miskolc-Tapolcafürdő, tó, Anna szálló T2 **1000**



40800. ☒ Miskolctapolca, Földcsillag szálló T2 T2 **2000**



40801. ☒ Miskolctapolca park T2 T2 **800**



40802. ☒ Mohács, Fő utca, Hősök emlékműve T2/3 **1200**

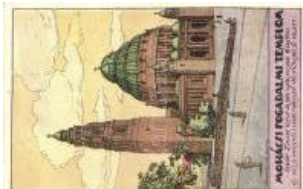

40803. * Mohács, Fogadalmi templom s: Arka T2/3 **1400**



40804. * Mohács, Csatatéri kápolna T2 T2 **1400**



40805. ☒ Mór, mozaiklap. Lőwy József kiadás T2/3 **1400**



40806. ☒ Mosonmagyaróvár, Magyaróvár; Gaz T2/3 **3100**



40807. ☒ Mosonmagyaróvár, Magyaróvár; Karolin T2 **800**



40808. ☒ Mosonmagyaróvár, Magyaróvár; Konv T2 **1400**



40809. * Mosonmagyaróvár, Magyaróvár; M. T2/3 **1000**



40810. ** Nagyigmánd, Riformátus templom (T3 **3400**



40811. 1943 Nagykanizsa, Irredenta szobor T31600



40812. 1902 Nagykanizsa, Csengeri utca, ü T2/35000



40813. Nagykanizsa, Irredenta szobor (EK) T2/31200



40814. 1918 Nagykáta, Faragó Lajos utóda T2/36000



40815. Nagykőrös, Református templom. T2/31000

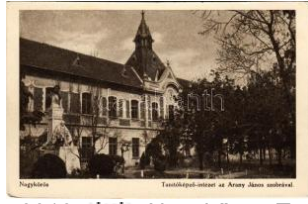

40816. Nagykőrös, Tanítóképző intézet Ar T2/31000



40817. Nagymaros, strand, fürdőzők (EK) T2/31400



40818. 1911 Nagymaros, Korona kávéház és T46500



40819. 1942 Nemesdéd (Marcali), utcaképek T41800



40820. Nyíregyháza, Kosuth tér, Balogh Já T2/33000



40821. 1943 Nyíregyháza, látkép, utca, villám T41200



40822. 1915 Osztópán, T allian kastély. Szén T2/34400



40823. Ózd - 6 db modern Képzőművésze 2600



40824. Ózd, Rimamurány-Salgótarjani vas T2/32400

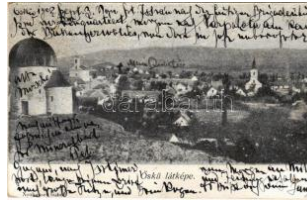

40825. 1902 Óskü (Várpalota), Vár őrtornya (T46000



40826. 1915 Pákozd, lát kép, Káptalani park r T32000



40827. Pannónia, Főpátság belső, Fő T11000

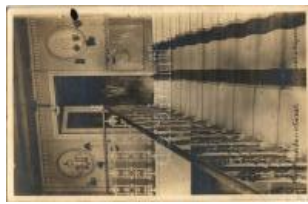

40828. Pápa, Ranolder in tézet, belső, feljára T2/31600



40829. 1938 Parád-gyógyfürdő, Strand (EK T2/31200

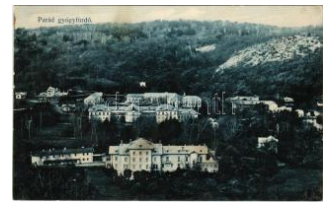

40830. 1910 Parád-gyógyfürdő, látkép (fl) T2/31000



40831. 1921 Parád-fürdő, Sasvár kastély. Rót T31000



40832. Parád-fürdő, nyaraló (kopott sarkak / w T32400



40833. Parád, Üveggyár, Olvasztó kemenc T1/21400



40834. Pécs, Baranya vármegye címere és T2/322000



40835. 1934 Pécs, Zrínyi Miklós m. kir. reális T31400



40836. 1934 Pécs, Maurinum, Maurus előc T2/32000



40837. 1910 Pécs, Zsolnay Vilmos szobor, T2/31200



40838. Pécs, Indóház, vasútállomás, villa T2/31600



40839. Pécs, mozaikla p zsinagógával. Le T2/33000



40840. 1930 Pécs, Király utca, villamos meg T2/31000



40841. 1908 Pécs, új vár osháza, Paunz Jaka T32600



40842. Percec (Miskolc); Diósgyőri vasgy T2/35000

Havi két gyorsárverésünkre folyamatosan várjuk a beadásokat!



40843. 1942 Pétervárára, laktanya. Szántó T3 1400



40844. Pétfürdő, Tisztviselői lakások. Hangya T31400



40845. 1912 Piliscsaba, tábori mise. Pohl és T3 2000



40846. 1929 Piliscsaba-tábor, üdülőtelep. Ha T3 1600



40847. 1935 Pomáz, patak és kőhid télen (felszí T3900



40848. Pomáz, Gróf Teleki kastély (r) T3 T3 4000



40849. Pusztaszentlászló (Zala), Evangélikus ó (Zala), Evangélikus ó T3/4 3000



40850. Putnok, M. kir. gazdasági főnöki lakás Putnok, M. kir. gazdasági főnöki lakás Putnok, M. kir. gazdasági főnöki lakás T2/31200



40851. Püspökladány, Városháza, Hősök szobor T41000



40852. 1939 Rácalmás, Kulcs nyaraló, látkép T31600



40853. 1914 Ragály (régén Gömör vármegye) T3 8000



40854. 1922 Sajóvamos, Iniciális montázs T2/3 1400

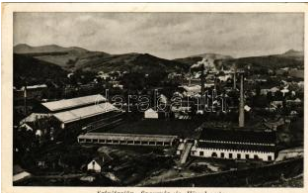

40855. Salgótarján, Üvegyár és Hirsch gyár T2/3 1200



40856. 1918 Salgótarján, Somlyói vasbeton h T3 3000

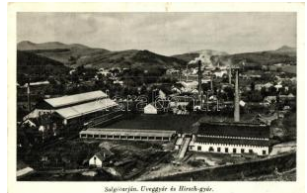

40857. 1940 Salgótarján, Üvegyár, Hirsch T2/3 1800



40858. Sándorfalva (Szeged), Református t T2/3 4000

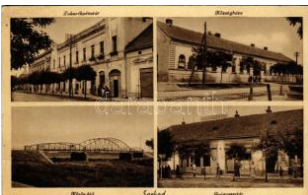

40859. 1944 Sarkad, Takarékpénztár, Községi T2/31400



40860. 1906 Sárospatak, város, Krausz József k. T2/3 4000



40861. Sátoraljaújhely, Fő tér, húscsarnok, T4 1600



40862. 1924 Sátoraljaújhely, Kazinczy utca, d T2 3400



40863. 1918 Siklós, látkép. Kürschner Mór k. T41000



40864. 1918 Siklós, Pelikán szálloda. Kürschner T41400



40865. 1934 Siófok, Fűrdő épület a csúszdával T2/3 1800

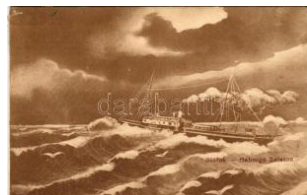

40866. Siófok, Háborigó Balaton "Baross" g T2/32200



40867. Siófok, Fő tér, Sió részlet, Fő utca, v T2/3 1800



40868. Siófok, fürdőzők csoportja a Balatonba T33000



40869. 1931 Siófok, fürdőzők csoportja a Balatonba T3 3600



40870. 1928 Siófok, Fogas szálloda és ven T2/3 3000



40871. 1926 Siófok, teniszpálya, sport (EK T2/3 7000

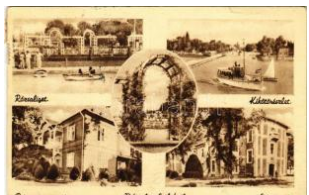

40872. Siófok, Rózsaly t, kikötő, Primavera T2/31200



40873. 1923 Siófok, Balatonparti homokfürdő T2/31600



40874. Siófok, Hullám és Sió szállodák (fl) T2/31000



40875. ☒ 1940 Solymár, Z siros-hegy, A Magya T31600



40876. ✱ 1914 Somberek, p ástor birkanýajjal, m T31600



40877. ☒ 1905 Somoskő (S algótarján), vár. Boro T36000



40878. ☒ 1904 Somoskő (S algótarján), vár. Frie T3 6000



40879. ☒ 1944 Sopron, Erz sébet utca (EK) T2 T2/31600



40880. ☒ 1926 Sopron, Erz sébet park, kiállítás T2/32400



40881. ☒ 1938 Sopron, Lövérsstrand, fürdőzők T2/31600



40882. ☒ Sopron, Oedenburg; Brennberg, Bre T2/3 3000



40883. ☒ 1921 Sopron, ünnepség, Bocskai ma T2/31000



40884. ✱✱ Sopron, Örtüzek... Az ágfalvai csata T42000



40885. ☒ 1908 Sopron, Várkerület, piac, Seid T2/3 5000



40886. ✱ 1917 Sopron, Várkerület, villamos, pia T3 1600

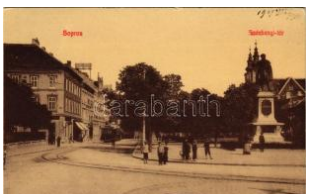

40887. ☒ 1907 Sopron, Széchenyi tér, villamo T2/33000



40888. ☒ 1907 Sopron, Várkerület, Fürst és Ro T3 3000



40889. ✱ Sopron, zsinagóga, belső. Képzőmű T2/3 1600



40890. ☒ 1907 Sopron, Ógábona tér, villamos T2/33000



40891. ☒ 1907 Sopron, Virág völgy. Stagl F. fé T2/33000



40892. ☒ 1900 Sopron, Várkerület, Színház T2/33000



40893. ✱ Sopron, Ferenc József tér, Szenthárom T3900



40894. ✱✱ Sopron, Lövérsudó, fürdőzők (E T2/31000



40895. ☒ 1943 Sümeg, szalmár. Horváth Imre ki T3 3200



40896. ☒ 1939 Szántód, Balatonszántód; Hote T2/31400



40897. ✱ 1918 Szarvas, Kossuth Lajos utca, Ág T3 3400



40898. ☒ 1932 Szarvaskő, templom + POSTA T2/31200



40899. ☒ 1925 Szeged, Kölcsey utca, villamo T2/3 2200



40900. ☒ 1944 Szeged, Hági Söröző belső, H T2/3 1400



40901. ✱✱ Szeged, Felsővárosi templom javító T2 1200



40902. ✱ Szeged, Európa szálloda, piac, Gros T2/3 5000



40903. ✱✱ Szeged, Széchenyi tér délkeleti ré T2/31800



40904. ☒ 1917 Szeged, Ungar Mayer palota, Co T41000



40905. ☒ 1908 Szeged, Erzsébet királyné (Si T2/3 1600



40906. ☒ 1937 Szeged, Gyermekklinika (EB) T3 T33000

Lindner és Kobra termékek teljes választékban megrendelhetők irodánkban vagy

bol



40907. ✱ Szeged, Tisza-part (EM) T4 T4 1000



40908. ✱ Szeged, Csónakázó egylet, evezősök. T3 1600



40909. ☒ 1916 Szeged, Rókuszi templom, villam T3 2400



40910. ✱ Szeged, Tisza-parti sétány (EB) T3 T3 1000



40911. ☒ 1911 Szeged, Rudolf tér, bútorgyár, B T3 2000



40912. ✱ 1919 Szeged, Víztorony (b) T4 T4 3000



40913. ✱ 1915 Szeged, Városi gőzfürdő (Rb) T3 T3 1200



40914. ☒ Szeged, Városi színház, üzlet T2 T2 2400



40915. ☒ 1900 Szeged, Városi főgimnázium. T2/3 2800



40916. ☒ 1948 Szegvár, iskola, templom, utca, T4 1000



40917. ☒ 1899 Székesfehérvár, De csodálatosa T4 2000



40918. ☒ Szekszárd, Hitelbank palotája (EK) T3 T3 1000



40919. ☒ 1938 Szekszárd, Szekszárd és körn T2/3 3000



40920. ☒ 1908 Szekszárd, Szekszárd; Tolna Me T2/3 3000



40921. ☒ 1908 Szendrő, Várrom és római katol T2 5500



40922. ✱✱ Szentés, Kurca-part. Untermüller Ernő T2 00



40923. ☒ Szentlőrinc (Baranya), M. kir. Horthy T2/3 4000



40924. ✱ Szerencs, Cukorgyár. Szegedi István T2/3 2000

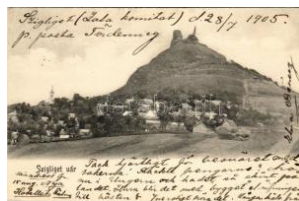

40925. ☒ 1905 Szigliget, várr. Kampmann & Co T2/3 3000



40926. ✱ Szigliget, vár, libapásztorok. Kiadja Mé T3 3000

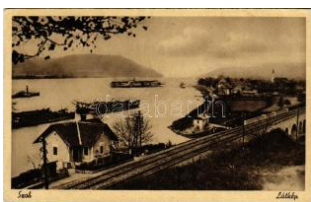

40927. ☒ 1944 Szob, látkép, vasúti őrház (EK) T2/3 1400



40928. ☒ 1902 Szolnok, részlet a református te T2 1400



40929. ☒ 1916 Szolnok, Piacter, Fehér Adolf, T2/3 5000



40930. ☒ 1933 Szolnok, Szabadság tér, Vegyítés T3 1600



40931. ✱ 1904 Szolnok, Római katolikus temp T2/3 2800



40932. ✱ 1910 Szolnok, Főutca, Népbank és T T3 5000



40933. ☒ 1909 Szombathegy, pályaudvar, vas T2/3 2000

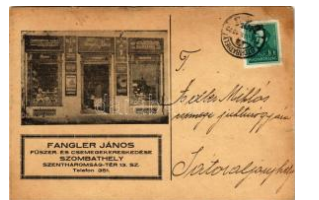

40934. ☒ 1936 Szombathegy, Fangler Károly fűs T3 1800



40935. ☒ 1917 Szombathegy, Múzeum (fa) T3 T3 1000



40936. ☒ 1938 Szombathegy, Sabaria és Palace T3 1200



40937. ☒ 1903 Szombathegy, Deák liget. Stein T2/3 3000



40938. ✱✱ Tápióbicske, Tápió-Bicske; Schwa T2/3 4400



40939. ** Tápióbitske, Tápió-Bicske; vízióra T2/34400



40940. ** Tápióbitske, Tápió-Bicske; Római T2/34000



40941. 1917 Tápiógyörgye, Prónay kastély (I T2 1600



40942. Tatabánya, Bánhidai turulmadár emlé T3 1000



40943. Tatabánya, Cementgyár és mészkőbánya T3 4000

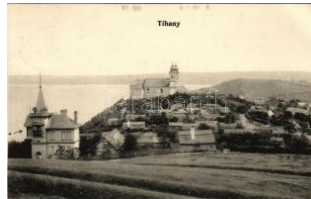

40944. 1906 Tihany, a tihanyi templom vissz T2/33000

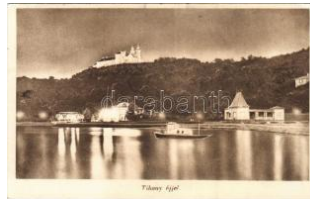

40945. ** Tihany, látkép éjjel (ragasztónyom / glu T300



40946. 1934 Tihany, Yacht Club T2 4000



40947. 1930 Tihany, József főherceg nyaraló T3 1000



40948. * 1936 Tiszadob, Református templom, T3 3000



40949. ** 1943 Tolna, Községháza (EB) T3 1000



40950. 1943 Tolna, látkép a selyemgyárral. T2/3 1400



40951. * 1944 Torbágy, Bia torbágy; mozaiklap (T3 1600



40952. * Törökszentmiklós, Kossuth szobor, Alt T4 1800



40953. 1953 Törökszentmiklós, Városi tanács T3 1000



40954. 1940 Újpetre, Római katolikus temp T2/3 1000



40955. * 1943 Újszász, Római katolikus templo T3 1600



40956. 1933 Vác, Constanntin tér a Fehérek te T2 1600



40957. 1936 Vác, Hősök szobrá, emlékmű (E T3 1400



40958. 1902 Vác, Fő tér, templom. Divald Ká T3 1000



40959. 1949 Verőce, Nógrádverőce; Ganz üdű T3800



40960. 1931 Verőce, Nógrádverőce; Migazzi T3 1800



40961. ** Vértessomló, Szent Anyának, a sz T2/3 1200



40962. 1940 Veszprém, Jutas; M. Kir. Kiniz T2/3 2800

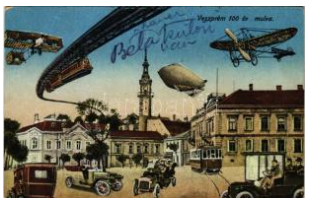

40963. 1927 Veszprém, 100 év múlva a jövőb T38000

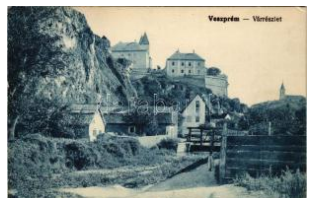

40964. 1926 Veszprém, vár részlet (EK) T2 T2/3 1400



40965. ** Veszprém, Betekincses völgy, hid (EB) T3 1200



40966. Vésztő, vasútállomás, vonat, gőzmo T2/3 7000



40967. 1913 Vésztő, Közsegháza madártáv T2/3 3000



40968. * Vésztő, vasútállomás, állomás főnök iro T3 6000



40969. * 1909 Visegrád, Zách Klára síremléke. I T2/3800



40970. ** Visegrád - 10 la pos leporello (nem kép 1000

Weboldalunkon a zárás pillanatáig licitálhat és követheti tételei állását!



40971. ✱ Vonyarcvashegy (Zalamegye), Vas T2/3 **4000**



40972. ✱✱ Zákány, Plébánia lak. Vasúti levele T2/3**1000**



40973. ✉ Zalaegerszeg, fő gimnázium, Notre T2/3 **1600**

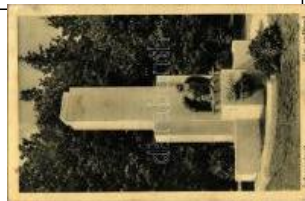

40974. ✱ Zalaszentgrót, 1914-1918 hősök emlé T3 **2000**



40975. ✉ 1928 Zamárdi, va sútállomás (EK) T2 T2/3**2200**



40976. ✉ 1901 Zirc, Fő tér, Ciszterci apátság. B T2**2600**



40977. ✱✱ Zomba (Tolna), Római katolikus te T2/3**3200**



40978. ✉ Zsámbék, Keresztes Nővérek Intéze T2/3**1600**



40979. 15 db modern bontatlan képeslapos naptár é**2600**



40980. ✉ 1898 (Vorläufer) Abrudbánya, Abrud; T3**6000**



40981. ✉ 1907 Abrudbánya, Abrud; látkép / gen T3 **3000**



40982. ✉ 1901 Abrudbánya, Abrud; Ferenc J T2/3 **18000**



40983. ✱✱ Ada Kaleh, Temető / Friedhof / Tu T2/3**12000**



40984. ✱ 1907 Ada Kaleh, Török sziget Orsov T2/3**38000**



40985. ✱ Ada Kaleh (fl) T2/3 T2/3 **2800**



40986. ✱ Ada Kaleh, Török sziget Orsova alatt / T3 **9000**



40987. ✱✱ Ada Kaleh, Török mecset / Mosche T2/3**5000**



40988. ✱✱ Agyagfalva, Lutita; Erdélyi népvise T2/3**5000**



40989. ✱✱ Algyógy, Geoagiu; M. Kir. Allami Vá T3**24000**



40990. ✉ 1940 Alsóilosva, Alsó-Ilosva, Ilisua T2/3**16000**



40991. ✱ Alsóvidra, Kisaranyos, Vidra, Vidra T2/3 **24000**



40992. ✉ 1921 Alvácagyógyfürdő, Baie Mine T2/3**5500**



40993. ✱ Anina, Stájerlakanina, Stájerlak, Steie T2/3**3000**

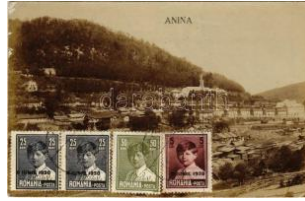

40994. ✉ 1930 Anina, Stájerlakanina, Stájerlak T2/3**3000**



40995. ✱✱ Anina, Stájerlakanina, Stájerlak, S T2/3 **6000**



40996. ✱✱ Anina, Stájerlakanina, Stájerlak, S T2/3 **3600**

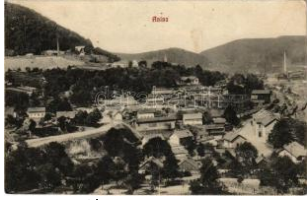

40997. ✱ 1922 Anina, Stájerlakanina, Steierdorf T3 **3000**



40998. ✱✱ Anina, Stájerlakanina, Steierdorf; C T2/3**3000**



40999. ✉ 1925 Anina, Stájerlakanina, Stájerlak T2/3**6000**



41000. ✱ Anina, Stájerlakanina, Steierdorf; vas T2/3**6000**



41001. ✱✱ Arad, vasútállomás. Vasúti levelező T2/3**2200**



41002. ✉ 1918 Arad, Szabadság tér és szobor, T2 **1600**



41003. ☒ 1899 (Vorläufer) Arad, Városház tér, T3 3000



41004. ☒ 1899 (Vorläufer) Arad, a 13 vértanú s T3 3000



41005. ☒ Arad, Arad-Csanádi Egyesült Vasutak T31400

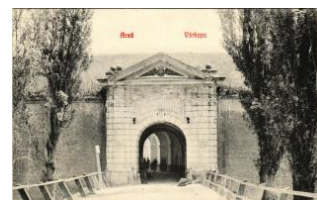

41006. ** Arad, Várkapu. Kerpel Izsó kiadása T1 1800



41007. ** Arad, Vértanú szobor, Schwarz Test T1 1200



41008. ** Arad, Vesztőhely / monument (EK T2/3 1400)



41009. ☒ 1917 Arad, Szabadság tér, üzletek. T2/3 6000



41010. ☒ 1918 Arad, Indóház, építkezés, vasú T2/35500



41011. * Arad, Gróf Károlyi Gyula híd (Erzsébe T3 5500)



41012. * 1899 (Vorläufer) Arad, Szabadság tér, T4 5500



41013. ☒ 1910 Aranyág, H.erneacova (jud. Tim T3/4000)



41014. * 1924 Balázsfalva, Blasendorf, Blaj; "C T424000



41015. * Balázsfalva, Blasendorf, Blaj; Judeca T2/3 3000



41016. * Balázsfalva, Blasendorf, Blaj; Küküllő T3/4 6000



41017. * Balázsfalva, Blasendorf, Blaj; Szabad T2/35500



41018. ** Bánffygyöny, Huedin; Fő tér télen, S T45500



41019. ** Bánffygyöny, Huedin; utca, Gál Gy T2/35500



41020. ** Bánffygyöny, Huedin; viselet. Vas T2/3 5500



41021. ☒ Bánffygyöny, Huedin; látkép / genera T4 4000



41022. * Barcarozsnyó, Rosenau, T3/4 14000



41023. * Barcarozsnyó, Rosenau, R T4 14000



41024. * Barcarozsnyó, Rosenau, T2/3 14000



41025. ☒ 1924 Barcarozsnyó, Rozsnyó, Rose T2/33000



41026. ☒ 1914 Barza, Berra, Barsa; paraszt T2/3 26000



41027. ☒ Bátos, Betsch, Botsch; Evangélikus T2/3 16000



41028. ☒ 1901 Bázias, Pályaudvar és környéke T33200



41029. * Bázna, Bad-Baass T4 14000



41030. ☒ Békás-szoros, Chelle Biczului (Gyliko T21000)



41031. ** Békás-szoros, Chelle Biczului; T1 T1 1000



41032. * Békás-szoros, Chelle Biczului; Foto T1/21000



41033. ** Beszterce, Bistritz, Bistrita; Evangé T2/32000



41034. ☒ 1943 Beszterce, Bistritz, Bistrita; Mu T2/33800

Weboldalunkon a zárás pillanatáig licitálhat és követheti tételei állását!



41035. ** Beszterce, Bistritz, Bistrita; templ T2/3 **4000**



41036. ** Beszterce, Bistritz, Bistrita; Musso T2/3 **1200**



41037. ☒ 1909 Bethlen, Becclean; Gróf Bethlen T2/3 **36000**



41038. * 1905 Bethlen, Becclean; látkép. Kajári T2 **9000**



41039. ☒ 1913 Bethlen, Becclean; Fő tér, Bab T2/3 **14000**



41040. * 1905 Bethlen, Becclean; Református T3 **11000**



41041. ☒ 1902 Biharfüred, Stana de Vale, Stin T2/3 **33000**



41042. ** Biharfüred, Stana de Vale, Stina de V T3 **33000**



41043. ** Biharfüred, Stana de Vale, Stina de V T2/3 **33000**



41044. ☒ 1902 Biharfüred, Stana de Vale, Stin T2/3 **33000**



41045. ** Biharfüred, Stana de Vale, Stina de V T2 **3000**



41046. ** Biharfüred, Stana de Vale, Stina de V T2 **3000**



41047. ** Biharfüred, Stana de Vale, Stina de V T2 **3000**



41048. ** Biharfüred, Stana de Vale, Stina de V T2/3 **30000**



41049. ☒ 1923 Biharfüred, Stana de Vale, St T2/3 **14000**



41050. ☒ 1908 Biharfüred, Stana de Vale, Stin T2/3 **36000**



41051. ☒ 1918 Bikszád-fürdő, Baile Bixad; Pa T2/3 **33000**



41052. * 1908 Boksánbánya, Románbogsán, Né T **43000**



41053. ☒ Boksánbánya, Románbogsán, Néme T2/3 **36000**



41054. ☒ 1914 Boksánbánya, Németbogsán, T3/4 **3000**



41055. ☒ 1935 Boksánbánya, Románbogsán T2/3 **6000**

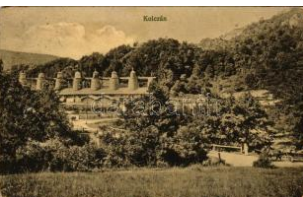

41056. ☒ 1915 Boksánbánya, Németbogsán, D T3 **5000**



41057. * 1913 Borosjenő, Boroşineu, Ineu; Kö T2/3 **7000**



41058. ** Borszék, Borsecc; Fotogr. G. Heit T1/2 **14000**



41059. ☒ Borszék, Borsecc; villa T2/3 T2/3 **14000**



41060. ** Borszék, Borsecc; Borszéki út / D T1/2 **14000**



41061. * Borszék, Borsecc; Bagolyvár / rock, T2/3 **14000**



41062. * Borszékfürdő, Baile Borsecc; Szerp T2/3 **14000**



41063. * 1906 Borszék, Borsecc; Villa csoport T3/4 **14000**



41064. ☒ 1911 Borszékfürdő, Baile Borsecc; Re T4 **14000**



41065. ☒ 1910 Borszék, Borsecc; Borpatoki ré T2/3 **11000**



41066. ☒ 1902 Borszék, Borsecc; Boldizsár kú T2/3 **14000**



41067. ☒ 1942 Borszék, B orsec; bejárat a fürdő T2800



41068. ☒ 1943 Borszék, Bo rsec; Puskás villa. H T2 8000



41069. ✳ Bozovics, Bozovic i; Herculesfurdői út, T214000



41070. ☒ 1903 Brád, Ráko va aranyúzda, K T2/3 16000



41071. ☒ 1906 Brassó, Kro nstadt, Brasov; Löv T2/34000



41072. ☒ 1910 Brassó, Kro nstadt, Brasov; Co T2/3 4000



41073. ☒ 1918 Brassó, Kro nstadt, Brasov; (ko T2/33200

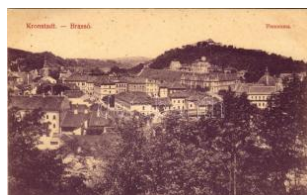

41074. ☒ 1907 Brassó, Kro nstadt, Brasov; (EK T2/33200

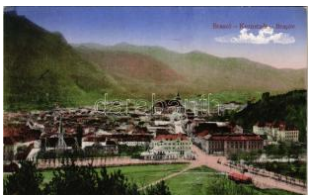

41075. ☒ Brassó, Kronsta dt, Brasov; + K.u.k. T2/3 4000



41076. ✳ 1933 Brassó, Kro nstadt, Brasov; Ru T2/3 5500



41077. ✳ Brassó, Kronsta dt, Brasov; Len sor, E T4 8000



41078. ✳✳ Brassó, Kronsta dt, Brasov; Brasiov T3 16000



41079. ✳✳ Brassó, Kronsta dt, Brasov; Árokme T2/31000



41080. ☒ 1959 Brassó, Kro nstadt, Brasov; Oras T4 1000



41081. ☒ 1902 Brassó, Kro nstadt, Brasov; Arv T2/32000



41082. ☒ 1901 Brassó, Kro nstadt, Brasov; Wi T2/3 5500



41083. ☒ 1915 Bucsecs-he gység, Butschetsc T2/3 3000



41084. ☒ 1912 Búzásbese nyő, Valea Izvoar T2/3 20000



41085. ☒ 1902 Buziașfurdő , Baile Buzias; Mel T2/3 3000



41086. ✳ 1901 Buziașfurdő , Baile Buzias; Nagy T3 3000

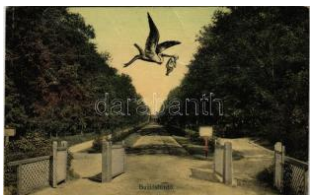

41087. ✳ Buziașfurdő, Baile Buzias; Montázs ba T3 3000



41088. ☒ 1915 Buziașfurdő , Baile Buzias; Sét T2/3 3000



41089. ☒ 1913 Buziașfurdő , Baile Buzias; Sze T2/33000



41090. ☒ 1911 Buziașfurdő , Baile Buzias; Sze T2/33000



41091. ✳ 1920 Buziașfurdő , Baile Buzias; Gyó T2/33000



41092. ☒ 1898 (Vorläufer) Buziașfurdő, Baile B T4 3000



41093. ✳ Buziașfurdő, Baile Buzias; Bernhardt T2/3 3000



41094. ☒ 1906 Buziașfurdő , Baile Buzias; Józse T43000



41095. ✳ 1932 Buziașfurdő , Baile BUzias; Par T2/31000



41096. ☒ 1944 Csákigorbó , Garbou; Gorbó pata T3000



41097. ☒ Csákigorbó, Garbou; látkép / general v T34400



41098. ✳ Cernátfa, Cern at, Cernatul (Négy T2/3 6000

Lindner és Kobra termékek teljes választékban megrendelhetők irodánkban vagy



41099. * Csíkygyimes, Gyimes, Ghimes; va T3/4 16000

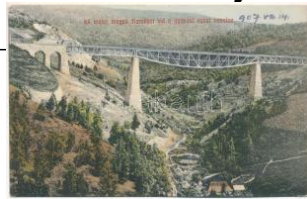

41100. * Csíkygyimes, Gyimes, Ghimes; 64 m T1/2 12000



41101. 1908 Csíkygyimes, Gyimes, Ghimes; T2/3 7000



41102. ** Csíksomlyó, Suleu Ciuc; Kegye T2/3 14000



41103. ** Csíksomlyó, Suleu Ciuc; kegytem T2 4000



41104. * 1940 Csíkszereda, Miercurea Ciuc; R T2/3 3500



41105. * 1941 Csucsa, Ciucea; volt Ady kastély T3 1200



41106. * 1915 Derestye, Dirste; T3 18000



41107. * 1942 Dés, Dej; Sé tater katonával / prom T2 3000



41108. 1941 Dés, Dej; T2 T2 1000



41109. ** Dés, Dej; M. kir. honvédlaktanya. T2/3 7000



41110. 1914 Dés, Dej; M. kir. honvédlaktanya T2/3 4000



41111. ** Dés, Dej; Dés város látképe 9 soros T2/3 4400



41112. 1917 Désakna, Ocna Dejului; Orvosi la T2 500



41113. 1908 Déva, Fő utca, vár, Hirsch test T2/3 4400



41114. * 1909 Déva, vár. Hirsch Adolf kiadása T3/4 4000

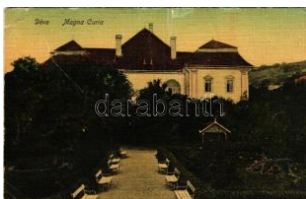

41115. * 1910 Déva, Magna Curia; a Curia kastély. Hirs T3 3600



41116. 1908 Déva, Fő utca, vár, Hirsch test T2/3 6000



41117. * Déva, Str. Regina Maria cu teatrul, Li T4 24000



41118. ** Déva, látkép a Gizella pihenővel. H T2/3 5500



41119. ** Dézna, Dezna; Az Odaliszk a dézn T2/3 3000



41120. * 1924 Dicsőszentárton, Tarnaveni; T2/3 24000



41121. 1908 Ditró, Gyergyóditró, Ditrau; látkép, te T2 26000



41122. 1910 Erdőgyarak, Ghorac; Fogyas T2/3 32000



41123. * 1922 Érmihályfalva, Valea lui Mihai; va T4 6000



41124. 1917 Erzsébetváros, Dumbraveni; T2/3 36000



41125. 1917 Erzsébetváros, Dumbraveni; Ü T2/3 4800



41126. 1909 Erzsébetváros, Dumbraveni; Eli T4 4800



41127. * Feketehalom, Zeiden, Codlea; Res T2/3 24000



41128. * 1925 Felek, Freck, Avrig; Sanatorul T2/3 14000



41129. 1904 Félixfürdő, Baile Felix; vízesés. T2 8000



41130. 1904 Félixfürdő, Baile Felix; Ferenc fürdő T2/3 5500



41131. ☒ Félixfürdő, Baile Felix; Ferenc fürdő T2/31600



41132. * 1906 Félix-fürdő, Baile Felix (Nagyvár T4 3000

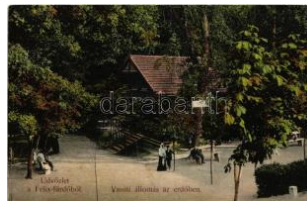

41133. ☒ 1915 Félix-fürdő, Baile Felix; Vasútáll T2 5000



41134. ☒ 1911 Felsőbánya, Baia Sprie; város T2/3 5500



41135. ☒ 1913 Felsőbánya, Baia Sprie; Hotel T2/37000



41136. * Felsőbánya, Baia Sprie; Fekete heg T2/3 3000



41137. ☒ 1941 Felsőbánya, Baia Sprie; Hunyad T23800

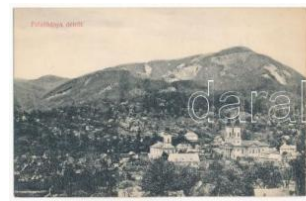

41138. ** Felsőbánya, Baia Sprie; látkép délrő T3 6000

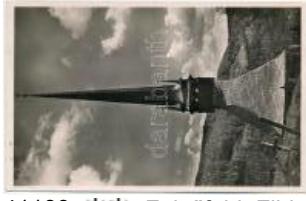

41139. ** Felsőfüld, Fildu de Sus (Bánffyhun T2/32800



41140. ** Felsőtömös, Feleő-Tömös, Timisu T4 24000



41141. ☒ 1917 Felsővisó, Viseu de Sus; zsinag T220000



41142. ** Felsővisó, Viseu de Sus; - 3 db haszná 2000



41143. * 1924 Feredőgyógy, Földgyógy, Alg T2/33000



41144. ☒ 1908 Ferencfalva, Franzdorf, Valiug T2/3 6000



41145. * Fogaras, Fagaras; Ferenc József tér T2/3 5500



41146. ☒ 1910 Fogaras, Fagaras; Mercur szá T2/311000



41147. ☒ 1908 Fogaras, Fagaras; Vártér. D. T T2/3 5500



41148. * 1919 Fogaras, Fagaras; Várkapolna, b T36000



41149. * Fogaras, Fagaras; vár. Szinberger Ma T4 6000



41150. ☒ 1915 Fogaras, Fagaras; Fejedelem as T2 7500



41151. ** Gelence, Ghelinta; Zernyei vonat T1/218000



41152. ** Gelence, Ghelinta; Zernyei fűrészte T1 12000



41153. ** Gernyeszeg, Gornesti; Teleki kastél T3 8000



41154. * Gurahonc, Honctő; Gurahont; Vasútá T4 24000

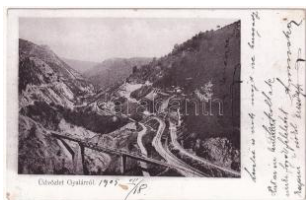

41155. ☒ 1905 Gyalár, Ghelari; Retyisórai vő T2/3 10000



41156. ** Gyalár, Ghelari; Str. Regele Ferd T2/324000



41157. ☒ 1912 Gyalár, Ghelari; látkép télen / T2/3 11000



41158. * 1906 Gyalu, Gilau; Református paplak T2 6000



41159. * 1908 Gyergyói-havasok, Muntii Giurge T3 6000



41160. ☒ 1944 Gyergyói-havasok, Muntii Giurge T2 1000



41161. * Gyergyói-havasok, Muntii Giurge; O T1/21000



41162. ☒ 1912 Gyergyósze, Gheorghe T312000

Lindner és Kobra termékek teljes választékban megrendelhetők irodánkban vagy

eből



41163. * Gyergyótölgyes, Tölgyes, Tulghes, T2 14000



41164. * Gyergyótölgyes, Tölgyes, Tulghes; T2/3 6000



41165. * Gyergyótölgyes, Tölgyes, Tulghes, Tul T2 6000



41166. * Gyergyótölgyes, Tölgyes, Tulghes, T T2/3 6000

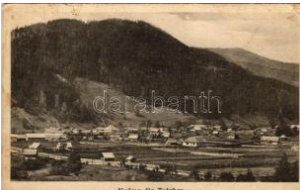

41167. * 1930 Gyergyótölgyes, Tölgyes, Tulghes T33000



41168. * Gyilkos-tó, Ghilcos, Lacul Rosu; Bék T1/21000



41169. * 1941 Gyilkos-tó, Ghilcos, Lacul Rosu; T21000



41170. * Gyilkos-tó, Ghilcos, Lacul Rosu; Bék T1/21000



41171. * Gyilkos-tó, Ghilcos, Lacul Rosu; Gye T1/21000



41172. * Gyilkos-tó, Ghilcos, Lacul Rosu; Gyi T1/2 1000



41173. * 1953 Gyilkos-tó, Lacul Rosu; (EK) T T2/31000



41174. * * Gyilkos-tó, Ghilcos, Lacul Rosu; G T1/24000



41175. * * Gyimesbükk, Ghimes; pályaudva T1/210000



41176. * Gyimesbükk, Ghimes-Fagét (Gyimes T2/314000



41177. * 1911 Gyulafehérvár, Alba Iulia; Kaufm T2 3800



41178. * Halmágycsúcs, Várfulde; Csucsi vas T2/33000



41179. * Halmi, Halmeu; Gazdasági iskola / T2/3 11000



41180. * 1942 Hargita, Harghita; télen / in win T2/3 1600



41181. * Hargitafürdő, Harghita-Bai; Uz Benc T2/3 3800



41182. * Hátszeg, Hateg; Piața Regele Ferdina T324000

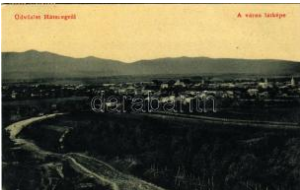

41183. * 1909 Hátszeg, Hateg; város látképe. T2 7000



41184. * 1894 (Vorläufer!!) Herkulesfürdő, T2/3 26000



41185. * * Herkulesfürdő, Baile Herculane; ré T2/32000



41186. * 1914 Herkulesfürdő, Herkulesbad, B T2/31400

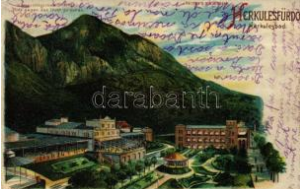

41187. * 1906 Herkulesfürdő, Herkulesbad, B T2/36000



41188. * 1901 Herkulesfürdő, Baile Herculane T2/3 1400



41189. * 1923 Herkulesfürdő, Herkulesbad, Ba T3 3000



41190. * 1910 Herkulesfürdő, Herkulesbad, Baile T3000



41191. * 1901 Herkulesfürdő, Herkulesbad, B T2/33000



41192. * 1900 Herkulesfürdő, Herkulesbad, B T2/32000



41193. * 1904 Homoródfürdő, Homoród-fürdő T3/414000



41194. * 1916 Hosszúfalu, Satulung (Négyfa T2/3 6000



41195. ☒ 1928 Höltővény, Haldsdorf, Halchiu; T3 4000



41196. ** Kackó, Catcau; látkép / Vederea T2/3 11000



41197. * 1912 Karánsebes, Caransebes; Tű T3/4 11000



41198. ** Karánsebes, Caransebes; Heti pia T2/3 12000



41199. ☒ 1905 Karánsebes, Caransebes; új vas T2 8000



41200. ☒ 1901 Karánsebes, Caransebes; Heti T2/3 9000



41201. ☒ 1907 Karánsebes, Caransebes; Dealu T2 7000



41202. ☒ 1915 Karánsebes, Caransebes; Fő tér T3 8000



41203. ☒ 1915 Karánsebes, Caransebes; Déli T2/3 7000



41204. * 1913 Karánsebes, Caransebes; Tem T3/4 4000



41205. ☒ 1901 Karánsebes, Caransebes; M. kir T4 6000



41206. ** Kézdivásárhely, Targu Secuiesc; F T4 11000



41207. * 1908 Kézdivásárhely, Targu Secuiesc; T3 8000



41208. * 1918 Kézdivásárhely, Targu Secuiesc; T4 2800



41209. * 1911 Kézdivásárhely, Targu Secuiesc; T2/3 4000



41210. ** Kézdivásárhely, Targu Secuiesc; F T2/3 9000



41211. ☒ 1898 (Vorläufer) Kisdísznód, Michel T2/3 3000

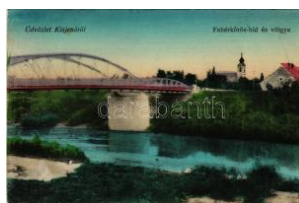

41212. ☒ 1916 Kisjenő, Kis-Jenő, Chisineu-Cr T2/3 4400



41213. * Kiskapus, Kis-Kapus, Kleinkopisch, C T2/3 6000



41214. ☒ 1910 Kiskapus, Kis-Kapus, Kleinkopisch, C T2/3 3000



41215. ☒ Kolozsvár, Cluj; Ferenc József tudomá T3 5500



41216. ☒ 1898 (Vorläufer) Kolozsvár, Cluj; W T2/3 5500



41217. * Kolozsvár, Cluj; Szamos parti duzzasz T2 2600



41218. * Kolozsvár, Cluj; Egyetemi klinikák. Sám T2 200



41219. ** Kolozsvár, Cluj; Statuia Lupoaicei T1/2 2400

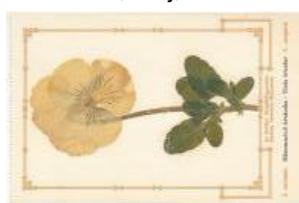

41220. ** Kolozsvár, Cluj; Erdélyi Kárpát Egy T1/2 2600



41221. * 1901 Kolozsvár, Cluj; Korcsolyacsarno T3 1600



41222. ** Kolozsvár, Cluj; Mátyás király szobo T4 1000



41223. ** Kolozsvár, Cluj; Unio utca, Kalmár T2/3 4000



41224. ** Kolozsvár, Cluj; Református kolléziu T2 4400



41225. * 1901 Kolozsvár, Cluj; Egyetemi épülete T3 7000



41226. * 1941 Kolozsvár, Cluj; ünnepség / celeb T2 5000

Lindner és Kobra termékek teljes választékban megrendelhetők irodánkban vagy



41227. ☒ 1905 Kolozsvár, Cluj; Erzsébet király T48000



41228. ☒ 1941 Kolozsvár, Cluj; Sétatéri részlet T2 1000



41229. ☒ 1909 Kolozsvár, Cluj; Emke tér. Ujh T2/34000



41230. ☒ 1900 Kolozsvár, Cluj; Fő tér, Tamási T3 3800



41231. * Kolozsvár, Cluj; U nió utca, Fonciere bi T3 4600



41232. * 1906 Kolozsvár, Cluj; Iskola utca. D.K. T32400



41233. ☒ 1912 Kolozsvár, Cluj; Szamos részlet T32400



41234. ** Kolozsvár, Cluj; Igazságügyi palota T1/21000



41235. ☒ 1941 Kolozsvár, Cluj; Horthy Miklós utca T2/31200



41236. ☒ 1898 (Vorläufer) Kolozsvár, Cluj; Föte T36000



41237. ☒ 1899 (Vorläufer) Kolozsvár, Cluj; Fő T2/31800



41238. ☒ 1915 Kolozsvár, Cluj; K.u.k. Res. Tele T38000



41239. ☒ 1903 Kolozsvár, Cluj; Mátyas király T2/3 3000



41240. ☒ Kolozsvár, Cluj; H id fő részlet és Feren T35000



41241. * 1901 Kolozsvár, Cluj; megyeház, Jakne T37000



41242. ** Kolozsvár, Cluj; Piaristák templom T2/3 4000



41243. * 1935 Kolozsvár, Cluj; Berkesy (Berke T1/23800



41244. ☒ 1933 Kolozsvár, Cluj; Nagy hóesés á T2 3800



41245. * 1970 Kolozsvár, Cluj; Locuinte noi pe T2/33000



41246. ☒ 1913 Kolozsvár, Cluj; Egyetemi könyv T26000



41247. ☒ 1940 Kolozsvár, Cluj; bevonulás / ent T2 4000



41248. ☒ 1940 Kolozsvár, Cluj; látkép repülőg T2/34000



41249. * 1941 Kolozsvár, Cluj; Kossuth Lajos ut T3 2800



41250. ** Kolozsvár, Cluj; Bocskay (Bocskai T2/3 6000



41251. ☒ 1908 Kolozsvár, Cluj; Kossuth Lajos T2/38000



41252. ** Kolozsvár, Cluj; Belfarkas utcai ref T2/3 3000



41253. ☒ 1911 Kolozsvár, Cluj; Ferenc József ú T27000



41254. ☒ 1915 Kolozsvár, Cluj; Régi bástya, T2/3 7000



41255. ☒ Kolozsvár, Cluj; M arianum római kato T2/34800



41256. * 1903 Kolozsvár, Cluj; Mátyas király té T2/34400



41257. ☒ 1917 Komandó, Co ma T2/324000



41258. ☒ 1903 Korond, Co rund; "Emlékül a kru T4 3600



41259. ** Kovásznafürdő, Baile Covasna; Pia T3 1200



41260. 1941 Kovászna-fürdő, Baile Covasna T2 6000



41261. * Kovászna-fürdő, Baile Covasna; Izv T2/3 14000



41262. 1922 Kovásznafürdő, Baile Covasna T2/314000



41263. 1923 Kovászna-fürdő, Baile Covasna T2/314000



41264. ** 1922 Kovászna-fürdő, Baile Covasna T3/4 14000



41265. Kovászna-fürdő, Baile Covasna; Sé T2/3 4000



41266. 1910 Kovászna-fürdő, Baile Covasna T3 3000



41267. * 1924 Kovászna, Covasna; sikló, iparv T2/33000



41268. * Kovászna-fürdő, Baile Covasna; Izvo T2/3 3000



41269. * 1942 Kovászna-fürdő, Baile Covasna T2/38000



41270. 1941 Kovászna, Covasna; Strand a b T2 4400



41271. 1942 Kovászna, Covasna; fürdő, st T2/3 4400



41272. ** Kovászna, Covasna; fürdő, strand, m T2 4400



41273. ** Kovászna, Covasna; T2 T2 4400



41274. * 1928 Kőhalom, Rupea; Ceta T2/314000



41275. * Körösfő, Izvoru C risului (Kalotaszeg T2/3 6000



41276. 1930 Kudzsir, Kudzsir, Cugir; Vasgyá T4 14000



41277. 1944 Lippa, Lipova; Mária királyné T2/3 14000



41278. * 1902 Lippa, Lipova; Solymosi vár, M T2/3 5500



41279. 1908 Lippa, Lipova; Magyar király szállod T2/316000



41280. 1908 Lippa, Lipova; József főherceg T2/3 3600



41281. 1908 Lippa, Lipova; Solymosvár. Zeitler L T2/3 3000



41282. * Lippa, Lipova; Görögkeleti ortodox te T2/33000



41283. * Lippa, Lipova; Zárda. Konstantin Sándor T2/3 3000



41284. * 1912 Lugos, Lugos; árvíz a Temes folyón T2/3 8000



41285. * Lugos, Lugos; Közvetlen híd, kiadja Sz T2/3 5500



41286. * Lugos, Lugos; Román-Lugos lát képe / g T3 3000



41287. 1904 Lugos, Lugos; M. kir. törvényes T2/3 3000



41288. 1900 Lugos, Lugos; Görögkeleti (ort) T2/3 3000



41289. * 1907 Lugos, Lugos; Széchenyi utca, Lu T33000



41290. 1905 Lugos, Lugos; Gimnázium és S T2/33000

Kérjük telefonos és írásbeli ajánlatait időben adja le!



41291. ✉ 1915 Lugos, Lu goj; Vármegyház, T2/33000



41292. ✱ 1905 Lugos, Lugo j; Kön. Obergymna T2/33000



41293. ✱✱ Lugos, Lugo j; S zéchenyi utca, kávéház T1/28000



41294. ✉ Magyarderzse, D arja; ház udvarán T2/312000



41295. ✱ 1928 Magyarigen , Ighiu; Református T224000



41296. ✉ 1940 Magyarlápo s, Oláhlápos, Targu T33200



41297. ✉ 1906 Magyarlápo s, Oláhlápos, Tar T2/312000



41298. ✱✱ Málnásfürdő, Malnas-Bai; T314000



41299. ✉ 1936 Málnásfürdő, Malnas, Malna T2/314000



41300. ✱ Málnásfürdő, Malnas Bai; Parcul F T2/324000

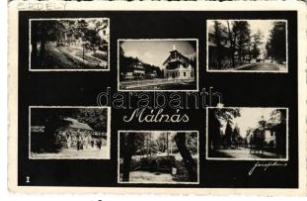

41301. ✱ 1942 Málnásfürdő , Malnas Bai; (f) T2/ T2/3900



41302. ✱ 1922 Málnásfürdő , Malnas Bai; Ilonka T43000



41303. ✉ 1940 Máramaros sziget, Sighetu M T2/312000



41304. ✱ 1941 Máramaros sziget, Sighet, Sighetu T22600



41305. ✉ 1912 Máramaros sziget, Sighetu Ma T2/34000



41306. ✉ 1941 Máramaros sziget, Sighetu Ma T2/33000



41307. ✉ 1915 Máramaros sziget, Sighetu Marm T33000



41308. ✉ 1917 Máramaros sziget, Sighetu Marm T22800



41309. ✱ Máramaros sziget , Sighetu Marmatiei; T33000



41310. ✉ 1910 Máramaros sziget, Sighetu Ma T2/33000



41311. ✱✱ 1930 Máriaradna , Mária-Radna, R T3/44000



41312. ✉ 1912 Máriaradna , Radna (Lippa, Lip T2/31400



41313. ✉ 1909 Máriaradna , Radna (Lippa, Lip T2/31400

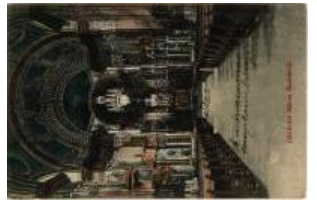

41314. ✉ 1909 Máriaradna , Radna (Lippa, Lip T2/31400



41315. ✉ 1901 Máriaradna , Radna (Lippa, Lip T2/35500



41316. ✉ 1904 Marilla, Mar illavölgy, Marila; G T3/43000



41317. ✉ 1915 Marilla, Mar illavölgy, Marila; Ba T2/33000



41318. ✱ 1911 Marilla, Mar illavölgy, Marila; D T2/33000



41319. ✉ 1907 Marilla, Mar illavölgy, Marila; Sza T33000



41320. ✱ Maroshévíz, Oláh toplica, Toplita, T T2/314000



41321. ✱✱ Maroshévíz, Oláh toplica, Toplita T2/314000



41322. ✉ 1915 Maroshévíz , Toplita; Bánffy für T2/38000



41323. ** Marosszék, Sc aunul Muresului; Erd T25000

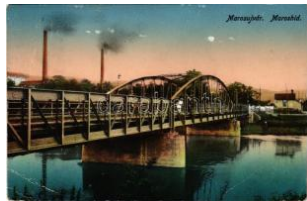

41324. 1918 Marosújvár, Uioara, Ocna Mure T3 3600



41325. ** Marosújvár, Uioara, Ocna Mures; Bă T43000



41326. 1918 Marosújvár, Ocna Muresului, Ocna Mu T39000



41327. 1940 Marosvásár hely, Targu Mures; lá T23600



41328. * Marosvásár hely, T argu Mures; Fő tér T2/3 3600



41329. 1917 Marosvásár hely, Targu Mures; T2/38000



41330. 1917 Marosvásár hely, Targu Mures; Fő té T2/33200



41331. * 1914 Marosvásár hely, Targu Mures; T2/33600



41332. * 1932 Marosvásár hely, Targu Mures; T2/34000



41333. ** Marosvásár hely, Targu Mures; Város T11200



41334. ** Marosvásár hely, Targu Mures; Város T11200



41335. ** Marosvásár hely, Targu Mures; Széc T3 2600



41336. 1925 Marosvásár hely, Targu Mures; C T32000



41337. * 1900 Marosvásár hely, Targu Mures; T338000



41338. 1912 Medgyes, M ediasch, Medias; út T212000



41339. 1929 Medgyes, M ediasch, Medias; Str T2 5500



41340. 1908 Mehádia, M ehadia; vasúti híd. T2/3 6000

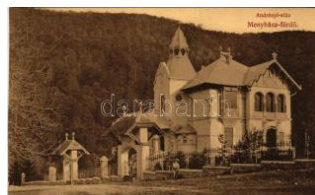

41341. ** Menyháza, M on yásza, Moneasa; An T4 4000



41342. 1904 Menyháza, M on yásza, Moneasa T46000



41343. * Menyháza, M on yásza, Moneasa; Vas T3 10000

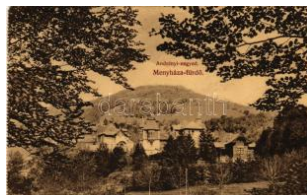

41344. 1912 Menyháza, M on yásza, Monea T2/3 3000



41345. * 1910 Menyháza, M on yásza, Moneasa T33000



41346. 1909 Menyháza, M on yásza, Moneasa T33000



41347. * 1901 Mercyfalva, M erczyfalva, Mer T2/3 15000



41348. * Mirkvásár, S treitfo rt, Mercheasa; lát T2/3 24000



41349. * 1930 Nadab (Ar ad), Görögkeleti templo T39000



41350. * Nadrág, N adrag, Steinacker; látkép, T3 14000



41351. ** Nagybánya, B a ia Mare; Szent István T25000



41352. 1941 Nagybánya , Ba ia Mare; keleti vá T26000



41353. ** Nagybánya, B a ia Mare; Mine de aur T16000



41354. 1914 Nagybánya , Ba ia Mare; Széch T2/31000

Megnyílt megújult webshopunk! Folyamatosan bővülő kínálat!

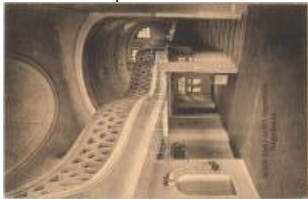

41355. 1917 Nagybánya, Baia Mare; Istvá T2/37000



41356. 1916 Nagybánya, Baia Mare; Liget T2/3 6000



41357. 1940 Nagybánya, Baia Mare; park + " T2 3200



41358. 1916 Nagybánya, Baia Mare; Fő tér T2/3 6000



41359. ** Nagybánya, Baia Mare; Parcul Regi T3 3000



41360. 1908 Nagybánya, Baia Mare; Liget ré T3 8000



41361. 1940 Nagybánya, Baia Mare; bevonu T2 3600



41362. * Nagydísnód, Heltau, Cisnădie; Gene T424000



41363. * 1923 Nagybánya, Aiud; Magazin U T2/3 24000



41364. 1916 Nagybánya, Aiud; Várészlet a T2/36000



41365. 1899 (Vorläufer) Nagybánya, Aiud; lá T3 6000



41366. * Nagybánya, Aiud; Bethlen Kollégium T2/33000



41367. 1899 (Vorläufer) Nagybánya, Aiud; I T3 11000



41368. 1912 Nagybánya, Aiud; Állami elemi f T3 3000



41369. 1943 Nagybánya, Ileanda; látkép. K T2/3 6000



41370. 1913 Nagybánya, Carei; Gróf Káro T3/410000



41371. Nagybánya, Carei; (EK) T2/3 T2/3 1200



41372. 1916 Nagybánya, Carei; vasútállom T2/34600



41373. 1940 Nagybánya, Carei; Teatrul / S T2/3 2000



41374. 1918 Nagybánya, Nađlac; Fő utca. Weis T2 12000



41375. * Nagybánya, Markt schelken, Seica Mă T414000



41376. * Nagybánya, Salonta; Piata Unirii / T2/3 2400



41377. 1907 Nagybánya, Salonta; Badar L T314000



41378. ** Nagybánya, Salonta; Központi szá T2 3600



41379. * Nagybánya, Salonta; - 5 db REGI fotó 18000



41380. ** Nagybánya, Hermannstadt, Sibiu T2/32800



41381. ** Nagybánya, Hermannstadt, Sibiu T2/34800



41382. ** Nagybánya, Hermannstadt, Sibiu; T T2800



41383. 1902 Nagybánya, Hermannstadt, S T3/42800



41384. 1901 Nagybánya, Hermannstadt, S T2/34400

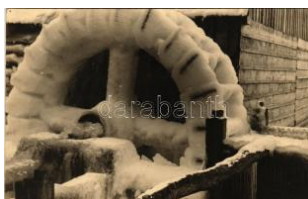

41385. 1936 Nagybánya, Hermannstadt, Sib T49000



41386. * Nagybánya, Hermannstadt, Sibiu; Hu T33000



41387. * 1915 Nagyszeben, Hermannstadt, S T1/24000



41388. 1916 Nagyszeben, Hermannstadt, Sib T31400



41389. 1916 Nagyszeben, Hermannstadt, S T2/33000



41390. Nagyszeben, Hermannstadt, Sibiu; B T2/33000



41391. 1911 Nagyszeben, Hermannstadt, Sib T21600



41392. 1916 Nagyszeben, Hermannstadt, Sib T45000



41393. 1908 Nagyszeben, Hermannstadt, Sib T24000



41394. ** Nagyvárad, Oradea; Római katolikus T11400



41395. 1903 Nagyvárad, Oradea; M. kir. ho T2/35500

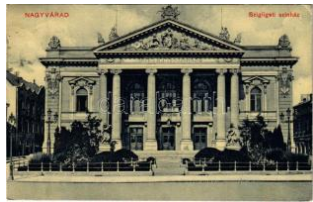

41396. * 1912 Nagyvárad, Oradea; Szilgyeti T2/33200



41397. Nagyvárad, Oradea; Városház / tow T2/31000



41398. 1906 Nagyvárad, Oradea; Kossuth L T2/34000



41399. 1899 (Vorläufer) Nagyvárad, Grosswa T34400



41400. 1909 Nagyvárad, Oradea; Emke káv T3/44000



41401. 1905 Nagyvárad, Oradea; Szécheny T2/34000



41402. ** Nagyvárad, Oradea; Royal kávéház, T12200

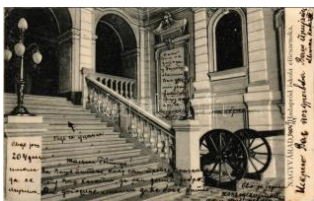

41403. 1904 Nagyvárad, Oradea; Hadaprod T2/37000



41404. ** Nagyvárad, Oradea; Premontreí fő T2/34000

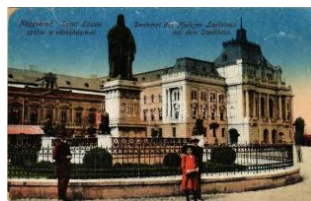

41405. ** Nagyvárad, Oradea; Szent László T2/31000



41406. ** Nagyvárad, Oradea; Római katolikus T21000



41407. ** Nagyvárad, Oradea; Uri utca, Főpo T2/33000



41408. 1943 Nagyvárad, Oradea; Szent Lá T2/31000



41409. 1915 Nagyvárad, Oradea; Emke káv T3/43000



41410. ** Nagyvárad, Oradea; Római katolikus T1/22000



41411. 1915 Nagyvárad, Oradea; Fekete S T2/33000



41412. 1902 Nagyvárad, Oradea; Magy. kir T2/33000



41413. 1900 Nagyvárad, Oradea; Kispiac tér, T43000



41414. Nagyvárad, Oradea; Bunytay liget / T2/33000



41415. ** Nagyvárad, Oradea; Nagy piac té T2/312000



41416. 1943 Naszód, Nasaud; Községháza, V T24400



41417. * 1916 Naszód, Nasaud; községháza, T2/37000



41418. * Naszód, Nasaud; Görög katolikus te T2/36000

Weboldalunkon a zárás pillanatáig licitálhat és követheti tételei állását!



41419. 1907 Negoj-csúcs, Negoj (Fogara T2/313000)



41420. Négyfalu, Sacele; Gara Darste-Sac T2/324000



41421. 1944 Oláhszentgyörgy, Sangeorgiu T2/3 1800



41422. Óradna, Alt-Rodna, Radna veche, T2/3 24000



41423. Oravica, Oravita; M. kir. honvéd la T2/312000



41424. 1916 Oravica, Oravicabánya, Orav T2/324000



41425. 1899 (Vorläufer) Oravica, Oravita; Parti T4 3000

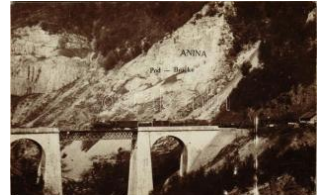

41426. 1927 Oravica-Anina, Oravita-Anina; T2/36000



41427. 1900 Oravicabánya, Oravica, Oravic T2/33000



41428. 1899 (Vorläufer) Oravicabánya, Oravi T4 3000



41429. 1911 Oravicabánya, Oravica, Oravic T2/33000



41430. 1913 Oravicabánya, Oravica, Oravic T2/33000



41431. 1909 Oravicabánya, Oravica, Oravic T2/33000



41432. 1911 Oravicabánya, Oravica, Oravic T2/33000



41433. 1933 Oravicabánya, Oravica, Oravic T2/33000



41434. 1911 Oravicabánya, Oravica, Oravic T2/33000



41435. Orsova, MFTR Margit gőzös. Szec T2/3 18000



41436. 1899 (Vorläufer) Orsova, utca. G. T2/3 14000



41437. Orsova, A szerbek által elsüllyeszte T2/311000



41438. 1913 Orsova, Schenberger Mór áruhá T3 5500



41439. 1902 Orsova, "Ad Orientem" Temesvá T4 7000



41440. Orsova, Im Cernatal / Cserna-völgy T2/36000



41441. 1902 Orsova, Kazán-szoros. G. Hutte T3/4800

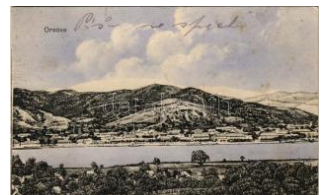

41442. 1910 Orsova, látkép / general view (T2/3 3000



41443. 1919 Orsova, látkép. Hutterer G. kiadá T33000



41444. Orsova, Kazán-szoros, Széchenyi emlé T3 3000

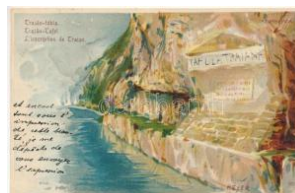

41445. Orsova, Kazán-szoros, Traján-táb T2/3 24000



41446. 1912 Orsova, Kazán részlet, gőzha T3/4 3000



41447. Orsova, hajógyár a Duna mellett / s T3 5000



41448. Orsova, Széchenyi emléktábla a Kazán T22000



41449. 1912 Orsova, Korona kápolna. W.L T2/3 3000



41450. 1940 Palotailva, Palota-ilva, Lunca T2/3 12000



41451. * 1930 Pankota, P ancota; vasútállomás T46000



41452. * 1943 Parajd, Praid; KISS Foto T2/3 T2/3 3000



41453. * Petrozsény, Petro seni, Petrosani; Colo T36000



41454. * Petrozsény, Petro seni, Petrosani; Stra T3 6000

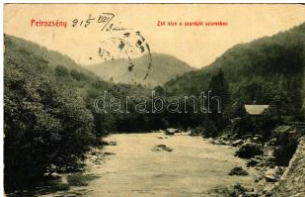

41455. ☒ 1915 Petrozsény , Petrosani; Zsil víz T2/31600



41456. ** Petrozsény, Petrosani; Kossuth La T1/29000



41457. * 1902 Petrozsény, Petrosani, Petrosan T41000



41458. ☒ 1925 Petrozsény , Petrosani, Petro T2/3 14000



41459. ** Petrozsény, Petrosani, Petrosan T3/414000



41460. * Petrozsény, Petrosani, Petrosani; S T2/314000



41461. ☒ 1900 Petrozsény , Petrosani; Szurduk T3 3000



41462. ☒ 1913 Petrozsény , Petrosani, Petros T2/3 9000



41463. * Petrozsény, Petrosani; Gambrinus ve T424000



41464. * Prázsmár, Tartlau , Presmer, Prejmer T2 14000



41465. * 1917 Prázsmár, Tartlau, Presmer, Pre T4 6000



41466. ☒ 1901 Predeal, Predeal; vasútállomás, T3 3000



41467. * 1903 Predeal, Predeal; 2-részes kiha T2/36000



41468. * Predeal, Predeal; szanatórium / Sana T314000



41469. * 1931 Predeal, Predeal; Manastirea / ko T33000



41470. ☒ 1909 Prislop-hegység, Prislop (Mára T25500



41471. * Resicabánya, Resica, Resicza, Resita; T2 6000



41472. * 1948 Resinár, Rasinari; Biserica ce T2/314000



41473. ☒ 1926 Retteg, Reteg; Lövinger Gidá T2 12000



41474. ** Rónaszék, Cos tiui (Máramaros); B T2/36000



41475. ☒ 1900 Ruszabánya, Rusca Montana T2/36000



41476. * Ruszabánya, Rusca Montana; nyar T2/3 6000



41477. * Segesvár, Schässburg, Sighisoara; T2/3 12000



41478. ** Segesvár, Schässburg, Sighisoara; T2 18000



41479. * Segesvár, Schässburg, Sighisoara; E T4 24000



41480. ☒ 1911 Segesvár, Schässburg, Sighiso T2/33000



41481. ** Segesvár, Schässburg, Sighisoara T2/3 6000



41482. ☒ 1902 Segesvár, Schässburg, Sighiso T2 18000

Weboldalunkon a zárás pillanatáig licitálhat és követheti tételei állását!



41483. [] 1907 Segesvár, Schässburg, Sigh T2/3 **6000**



41484. [] 1917 Segesvár, Schässburg, Sighiso T2/3**6000**



41485. [] 1917 Segesvár, Schässburg, Sighiso T2/3**9000**



41486. [] 1903 Segesvár, Schässburg, Sighiso T2/3**3000**



41487. [] 1902 Segesvár, Schässburg, Sighiso T2/3**3000**



41488. [] 1899 (Vorläufer) Sepsiszentgyörgy, T2 **10000**



41489. * Sepsiszentgyörgy, Sfântu Gheorghe; T4 **11000**



41490. ** Sepsiszentgyörgy, Sfântu Gheorghe T2/3 **5000**



41491. [] 1922 Sepsiszentgyörgy, Sfântu Gheorghe T2/3**6000**



41492. ** Sepsiszentgyörgy, Sfântu Gheorghe T2/3 **2400**



41493. * Sepsiszentgyörgy, Sfântu Gheorghe T2/3 **9000**



41494. ** Sepsiszentgyörgy, Sfântu Gheorghe T1**6000**



41495. [] 1918 Sepsiszentgyörgy, Sfântu Gheorghe T2/3**3000**



41496. [] 1908 Sepsiszentgyörgy, Sfântu Gheorghe T2 **9000**



41497. ** Sepsiszentgyörgy, Sfântu Gheorghe T1**5000**



41498. ** Siklós, Siclod; Erdélyi népviselet. A T2/3**5000**



41499. [] 1903 Stájerlak, Stájerlaka T2/3 **3000**

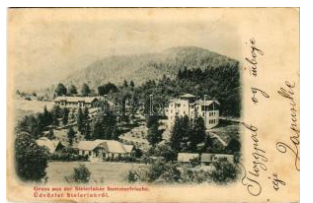

41500. * 1901 Stájerlak, Stájerlakanin T4**6000**



41501. [] 1911 Stájerlak-Bozovics, Stájerlaka T2/3**3600**



41502. * 1917 Stájerlak, Stájerlakanin T2/3**3000**



41503. [] 1913 Stájerlak, Stájerlaka T2/3 **3000**



41504. * 1926 Stájerlak, Stájerlakanin T2/3**3000**



41505. [] 1908 Stájerlak, Stájerlaka T2/3 **3000**



41506. ** Stájerlak, Stájerlakanina T2/3**3000**



41507. ** Stájerlak, Stájerlakanina T2/3**3000**



41508. * Sugásfürdő, Baile Sugas (Sepsisze) T3/4 **14000**



41509. * Szakálháza, Săcălaz (Temes, Timis); T3 **11000**



41510. * 1924 Szamosújvár, Gherla; Erzsébet T3/4 **14000**



41511. * Szamosújvár, Gherla; Parte depe mal T2 **3000**



41512. * Szászkézd, Kaisd, Saschiz; T2/3 **14000**



41513. * Szászorbó, Urweg en, Garbova Saseas T3**2000**



41514. ** Szászrégen, Săchisch-Regen, Reg T2 **6000**



41515. 1942 Szászrégen, Reghinul Sasesc, T4 1000



41516. * 1901 Szászrégen, Reghin; Gymnasia T3 18000



41517. * Szászrégen, Reghin; park. Traugott T2/3 4000



41518. 1940 Szászrégen, Sächsisch Regen T2/3 3400



41519. 1898 (Vorläufer) Szászsebes, Müh T2/3 16000



41520. * 1927 Szászváros, Broos, Orastie; Té T4 14000



41521. 1902 Szászváros, Broos, Orastie; S T2/3 8000



41522. * 1924 Szászváros, Broos, Orastie; S T2/3 6000



41523. 1901 Szatmárnémeti, Satu Mare; T2/3 3400



41524. 1940 Szatmárnémeti, Satu Mare; T2/3 5000

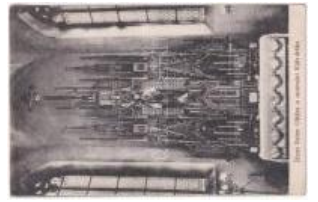

41525. 1910 Szatmárnémeti, Satu Mare; T3 1000



41526. * 1924 Szatmárnémeti, Satu Mare; T2/3 3000



41527. * Szatmárnémeti, Satu Mare; R T3 3000



41528. * Szatmárnémeti, Satu Mare; T2/3 3000



41529. * Szatmárnémeti, Satu Mare; I T3 3000



41530. * Szatmárnémeti, Satu Mare; D T3 3000

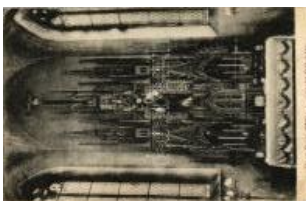

41531. ** Szatmárnémeti, Satu Mare; T2/3 3000



41532. * 1923 Szatmárnémeti, Satu Mare; T3 6000



41533. 1913 Szatmárnémeti, Satu Mare; T2/3 8000



41534. * Székelykeresztúr, Cristuru Secuiesc T2/3 5000



41535. Székelykeresztúr, Cristuru Secuiesc; T3 5500



41536. ** Székelymuzsna, Muzsna, Muja; Erdé T2 5000



41537. * Székelyudvarhely, Odorheiu Secuiesc T2/3 10000



41538. ** Székelyudvarhely, Odorheiu Secuiesc T4 14000



41539. 1933 Székelyudvarhely, Odorheiu Secuiesc T3 14000



41540. 1934 Székelyudvarhely, Odorheiu Secuiesc T2 8000



41541. 1907 Székelyudvarhely, Odorheiu Secuiesc T2 5500



41542. 1917 Székelyudvarhely, Odorheiu Secuiesc T2/3 6000



41543. ** Székelyudvarhely, Odorheiu Secuiesc T3 12000



41544. * Székelyudvarhely, Odorheiu Secuiesc T2/3 5000



41545. * Székelyudvarhely, Odorheiu Secuiesc T2 9000

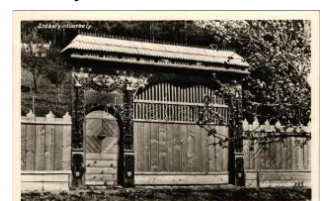

41546. ** Székelyudvarhely, Odorheiu Secuiesc T1 2000

Rengeteg érdekes tétel az egyéb gyűjtési területek anyagában!



41547. * 1939 Székelyudvarhely, Odorheiu T2/3 2000



41548. 1917 Szelindek, Stolzenburg, Slimnic; T4 4000



41549. * Szelistye, Salistea Sibiului, Saliste; Kő T414000

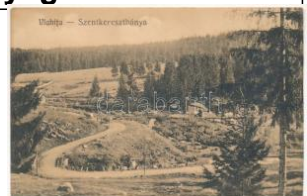

41550. ** Szentkeresztbánya, Vlahita Noua T2/314000



41551. * 1931 Szerdahely, Miercurea Sibiului T2/3 7000



41552. 1943 Szilágycseh, Cehu Silvaniei; Fő T3 2400



41553. * Szilágysomlyó, Simleu Silvaniei; Rő T2/324000



41554. 1943 Szilágysomlyó, Simleu Silvaniei; Főgim T8000



41555. 1906 Szilágysomlyó, Simleu Silvani T2/3 8000



41556. 1940 Szinerváralja, Szinér-Váralja T2/3 12000



41557. * Szinerváralja, Szinér-Váralja, Seini; P T324000



41558. ** Szolokma, Solocma; Erdélyi népv. T2/3 5000



41559. 1941 Szováta, Sovata; Birák háza / v T2/31400



41560. 1904 Szováta, Sovata; Vörös sóstó a T2/31200



41561. 1908 Szováta, Sovata; Medve-tó. Di T2/3 2600



41562. * 1907 Szováta, Sovata; Medve-tó, fürdő T23600



41563. ** Szováta, Sovata; Vörös-tó a kiálló T2/32400



41564. 1909 Szováta-fürdő, Mária és Lola v T2/32400

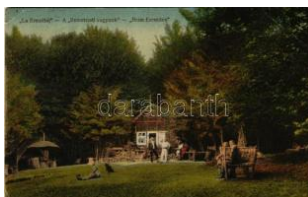

41565. 1908 Szováta-fürdő, Baile Sovata; A Remeté T32400



41566. ** Szováta-fürdő, Baile Sovata; Viga T2/3 5500



41567. ** Szováta, Sovata; Vörös-tó a kiálló s T1 2800



41568. * 1914 Szováta-fürdő, Baile Sovata; Tá T3/45500



41569. ** Szováta, Sovata; 3 db régi képeslap 1000



41570. 1943 Szováta-gyógyfürdő, Baile Sova T24000



41571. * 1914 Szováta-fürdő, Baile Sovata; Med T35500



41572. ** Szováta, Sovata; Bernády villa, szé T1 2000



41573. 1903 Szováta, Sovata; tó, fürdő / spa T2/34400



41574. 1903 Szováta, Sovata; Vörös-tó a kiálló T3 4400

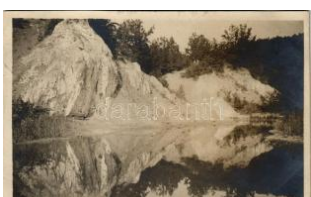

41575. 1907 Szováta, Sovata; Vörös-tó a kiálló T3 3000



41576. 1907 Szováta, Sovata; Vörös-tó a kiálló T3 3000



41577. 1926 Temesréka, Temes-Rékás, T2/3 24000



41578. ** Temesvár, Timișoara; Cs. és kir. had T16000



41579. ** Temesvár, Timisoara; Gyárvaros, T2/3 2000



41580. 1922 Temesvár, Timisoara; Belváros T2/3 6000



41581. 1910 Temesvár, Timisoara; Pályaud T2/3 4000



41582. 1915 Temesvár, Timisoara; Horgony T2 2800



41583. ** Temesvár, Timisoara; Hunyady út, v T2 8000



41584. 1904 Temesvár, Timisoara; Városlige T3 9000



41585. 1940 Temesvár, Timisoara; Bulevardu T3 1000



41586. 1905 Temesvár, Timisoara; Szent T2/3 11000



41587. ** Temesvár, Timisoara; Gyárvaros, gó T3 5500



41588. 1910 Temesvár, Timisoara; Jenő he T2/3 35000



41589. ** Temesvár, Timisoara; Bul. Reg. Fe T2/3 3600



41590. 1907 Temesvár, Timisoara; Osztrák T2/3 1200



41591. * Temesvár, Timisoara; Cetate, Primaria T3 1600



41592. * 1934 Temesvár, Timisoara; Baile Ne T2/3 1600



41593. * 1901 Temesvár, Timisoara; Erőd utca. T3/4 900



41594. ** Temesvár, Timisoara; Erzsébetvár T2/3 8000



41595. 1901 Temesvár, Timisoara; Gyárva T2/3 7000



41596. 1906 Temesvár, Timisoara; Bégaso T2/3 4800

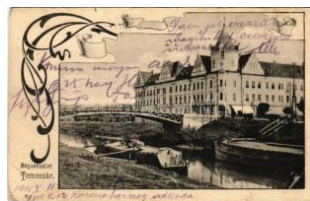

41597. 1905 Temesvár, Timisoara; Béga rés T3 5500



41598. 1912 Temesvár, Timisoara; Kunz té T2/3 7000



41599. 1912 Temesvár, Timisoara; Losonczy T2 2200



41600. * 1905 Tenke, Tinc; Kossuth utca. S T3/4 9000

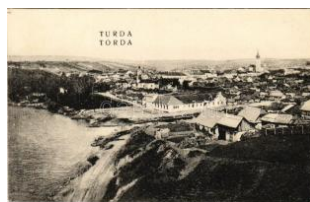

41601. * 1925 Torda, Turda; látkép / general T2/3 3000



41602. 1912 Temesvár, Timisoara; Kunz té T2/3 7000

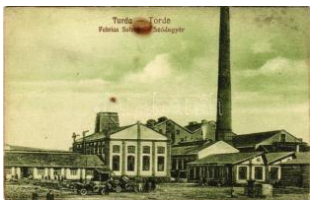

41603. * Torda, Turda; Szó dagyár, automobilon T3 6000



41604. ** Tuszánfürdő, Baile Tusnad; Szt. A T1/2 22000



41605. * 1930 Tuszánfürdő, Baile Tusnad; Vila T2/3 3000



41606. ** Tuszánfürdő, Baile Tusnad; Szent T2/3 3000



41607. * Tuszánfürdő, Baile Tusnad; Vila Lili T2/3 3000



41608. 1904 Tuszánfürdő, Baile Tusnad; S T2/3 3000



41609. 1899 (Vorläufer) Tuszánfürdő, Baile T2/3 900



41610. 1901 Tuszánfürdő, Baile Tusnad; S T2/3 1200

Weboldalunk a zárás pillanatáig licitálhat és követheti tételei állását!



41611. ** Tusnádfürdő, Baile Tusnad; Drumu T2/3000



41612. 1944 Tusnádfürdő, Baile Tusnad; Iá T2/31000

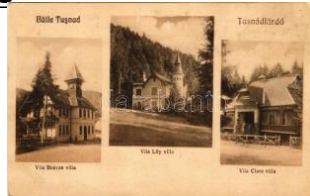

41613. ** Tusnádfürdő, Baile Tusnad; Bencz T2/33000



41614. ** Tusnádfürdő, Baile Tusnad; Ana, casa de adap T3000



41615. ** Tusnádfürdő, Baile Tusnad; mozaikl T23000



41616. ** Tusnádfürdő, Baile Tusnad; Szt. A T2/31200



41617. 1929 Tusnádfürdő, Baile Tusnad; V T2/33000



41618. ** Tusnádfürdő, Baile Tusnad; Rezső f T23000



41619. * 1925 Tusnádfürdő, Baile Tusnad; Fa T2/33000



41620. * 1909 Tusnádfürdő, Baile Tusnad; cuk T2/31000



41621. 1929 Tusnádfürdő, Baile Tusnad; báastyá T2/31000



41622. ** Tusnádfürdő, Baile Tusnad; :1929 T2/31400



41623. ** Udvarhelyszék, Scaunul Odorhei; E T25000



41624. * Újmoldova, Neumoldova, Bosneag, M T34000



41625. * Újmoldova, Neumoldova, Bosneag T2/324000



41626. 1917 Úzvölgye, V alea Uzului; katon T2/350000



41627. 1914 Vajdahunya, Hunedoara; úri c T2/36000

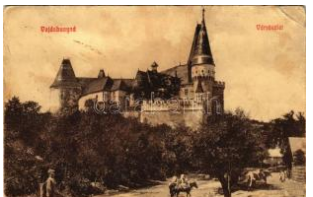

41628. * Vajdahunya, Hunedoara; vár részlet. T33000



41629. * Vajdahunya, Hunedoara; vár, vasgyá T36000



41630. 1914 Vízakna, Ocna Sibiu T2/33000



41631. * Vízaknasógyógyfürdő, Salzburg, Ocn T43000

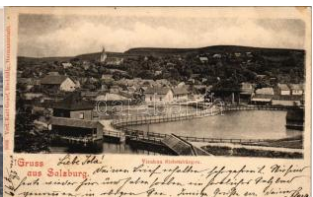

41632. 1899 (Vorläufer) Vízakna, Salzburg T2/33000



41633. 1903 Vöröstoronyi-szoros, Roter-Turm T26000



41634. 1913 Zajzon-fürdő, Zajzon T2/312000



41635. 1900 Zalatna, Zlatna; Állami ipari s T2/318000



41636. ** Zalatna, Zlatna; Fő tér, piac, Den T2/314000



41637. 1914 Zalatna, Zlatna; Preszákai emlék T46000



41638. 1918 Zalatna, Zlatna; látkép. Folbert T2/33000



41639. 1913 Zalatna, Zlatna; Posta utca, temp T33000



41640. 1927 Zalatna, Zlatna; Scoala de arte T2/33000



41641. 1913 Zalatna, Zlatna; Jézer tengersz T2/36000



41642. * Zalatna, Zlatna; W asserfall / vízesés / w T46000



41643. 1929 Zalatna, Zlatna; utca, Aurora T2/3 4000



41644. 1917 Zilah, Zalaegerszeg; Király utca. Sere T2/311000



41645. 1944 Zilah, Zalaegerszeg; Református temp T2/3 2400



41646. 1941 Zilah, Zalaegerszeg; Fő tér, vármegye T2/3 2400



41647. 1914 Zilah, Zalaegerszeg; Tuhutum emlék. S T2/36000



41648. Zilah, Zalaegerszeg; Tuhutum emlék. Seres T34400



41649. Zombolya, Hatföld, Jimbolya; fiatal ú T2 6000



41650. Felvidék vissza csatolásának emléké T34200



41651. 1911 Alsómysla, Nizná Mysla (Kass T2/37000



41652. Árvaváralja, Oravský Podzámok; Vá T2/32800



41653. 1933 Bajmóc, Bojnice; Gróf Pálffy várka T300



41654. Bártfa, Bártfafürdő, Bardejovské Kúpele T2/33000



41655. 1914 Bártfafürdő, Bardejovské Kúpele T24000



41656. Bártfa, Bártfafürdő, Bardejovské Kúpele T33400



41657. Besztercebánya, Banská Bystrica; T3/4 7000



41658. 1934 Besztercebánya, Banská Bystrica T2/3 1400



41659. 1933 Besztercebánya, Banská Bystrica T2/3 1400

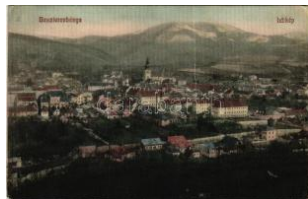

41660. Besztercebánya, Banská Bystrica; Ivá T34000



41661. 1915 Besztercebánya, Banská Bystrica T33600



41662. 1915 Besztercebánya, Banská Bystrica T2/3 4000



41663. Besztercebánya, Banská Bystrica; D T2/32000



41664. 1899 (Vorläufer) Besztercebánya, B T2/36000



41665. 1915 Besztercebánya, Banská Bystrica T38000



41666. Borosznófürdő, Brusno-kúpele (Boro T2/32200



41667. 1913 Borosznófürdő, Brusno-kúpele; T2 2800



41668. Breznóbánya, Brezno nad Hronom; T T18000



41669. 1902 Csíz, Csízfürdő, Kúpele Cíz; Igaz T41200



41670. 1944 Csíz, Csízfürdő, Kúpele Cíz; sé T2/33000



41671. Cseszte, Castá; Római katolikus tem T2/32000



41672. 1912 Débeny, Theben a. d. Donau, De T4 3000



41673. Dobsina, Dobscchau; látkép, Kossu T2/3 3400



41674. 1905 Dobsina, Dobscschau; lfj. Sárkát T2/3 1400

Weboldalunkon a zárás pillanatáig licitálhat és követheti tételei állását!



41675. 📧 1911 Dobsina, D obschau; Dobsinai T2/3 **1000**



41676. 📧 Eperjes, Presov; Az Angolkisasszonyo T3/7000



41677. 📧 1906 Eperjes, Pr esov; Fő tér, templom T2/3600



41678. ** Eperjes, Presov ; Tájkép a kálváriá T2/3 3200



41679. ** Eperjes, Presov ; Jókai tér, piac, Sz T2/31400



41680. * Eperjes, Presov; t emplom / church (E T2/31200



41681. 📧 1918 Eperjes, Pr esov; Törvényszék T2/32000



41682. ** Érsekújvár, Nov é Zámky; Saád Istv T1/21000



41683. ** Érsekújvár, Nov é Zámky; Saád Istvá T2 1000



41684. ** Érsekújvár, Nov é Zámky; Saád Istvá T1 1000

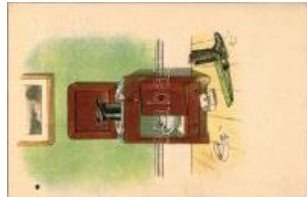

41685. ** Érsekújvár, Nov é Zámky; Saád Istv T1/21000



41686. 📧 1912 Érsekújvár, Nové Zámky; Város T2 5000



41687. ** Érsekújvár, Nov é Zámky; Széchenyi T3 3600



41688. 📧 1925 Érsekújvár, Nové Zámky; Piac T2/33000



41689. 📧 1907 Feketehegy fürdő, Feketehegy, T2/31200



41690. ** Feled, Veladin, Jesenské; Fő utca T2/3 2000



41691. ** Felsőbalog, Fel ső-Balog, Vysny B T2/3 6000



41692. 📧 1915 Felsővízköz , Felső-Szvidnyik, Vy T3/7000



41693. 📧 1903 Gölnicbány a, Gölnitz, Gelnica T2/37000



41694. * 1933 Gölnicbánya , Gölnitz, Gelnica; T2/3 1000

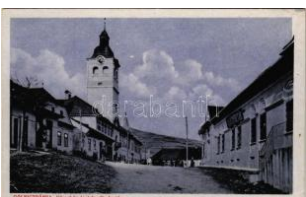

41695. * Gölnicbánya, Göl nitz, Gelnica; Váro T2/32200



41696. 📧 1899 (Vorläufer) Igló, Zipser Neudo T2/3 2400



41697. 📧 1938 Ipolyság, S ahy; bevonulás, az T2/36000



41698. 📧 1910 Jolsva, Jels ava; Fő tér, Koburg T2/35000



41699. 📧 1925 Jolsva, Jels ava; Kniezacký kas T2/35000

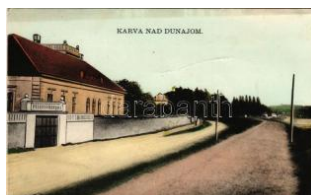

41700. 📧 Karva, Kravany n ad Dunajom; utca T2/3 3600



41701. ** Kassa, Kosice; Kir. ítélőtábla / cou T2/31200



41702. ** Kassa, Kosice; Székesegyház a Mih T41200



41703. * Kassa, Kosice; Ká lvária / calvary. Győr T2/4400



41704. 📧 1909 Kassa, Kos ice; Fő utca szókók T2/33000



41705. * Kassa, Kosice; G róf Bercsényi Mikló T3/41600



41706. ** Kassa, Kosice; Klobusitzky utca, Pa T3 3000



41707. ☒ 1944 Kassa, Kosice; Színház és Fő u T3 1000



41708. ☒ Kassa, Kosice; Urbán torony és dóm T2/31600



41709. ☒ 1898 (Vorläufer) Kassa, Kosice; Dóm T3 3000



41710. ✳ Kassa, Kosice; Kossuth Lajos utca, He T3 1400



41711. ✳ 1923 Kisazar, Kisazár, Malé Ozorovc T4 2600



41712. ☒ 1916 Kisselmec, Liptókisselmec, K T2/312000



41713. ☒ Kiszseben, Sabinov; utca, Stehr Gu T2/312000

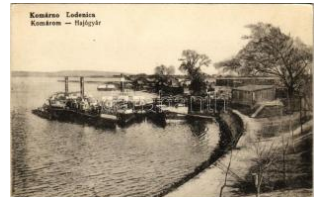

41714. ☒ 1927 Komárom, Komárom; hajógyár. T2/33000



41715. ☒ 1939 Komárom, Komárom; látkép, au T2/32000



41716. ☒ 1910 Komárom, Komárom; Tiszti kaszinó T21600



41717. ☒ Komárom, Komárom; Nádor utca, S T2/3 3200



41718. ✳ 1927 Koritnyica, Koritnica; Hygiea gy T2/31400



41719. ✳ 1928 Koritnyica, Koritnica; Gyógyház T2/31000



41720. ☒ 1913 Körömcébánya, Kremnitz, Krem T2/32400



41721. ✳ 1905 Körömcébánya, Kremnitz, Kremnic T32600



41722. ✳ Krasznahorkavára, Krásnohorské Pod T4800



41723. ☒ 1909 Krasznahorkavára, Krásnoh T2/32600



41724. ☒ 1900 Léva, Levice; várom este / ca T2/3 4000



41725. ☒ 1939 Léva, Levice; Városi szálloda, a T2 2000



41726. ☒ Léva, Levice; Városháza, benzinkút T2/32800



41727. ☒ 1938 Léva, Levice; bevonulás, Gamb T3 7000



41728. ☒ 1938 Lévárt, Lévárt; árt-fürdő, Lévárd, G T2/37000



41729. ☒ 1916 Lipótvár, Újvároska, Leopoldo T3/4 2600



41730. ✳✳ Losonc, Lucenec; Kossuth Lajos T2/3 11000

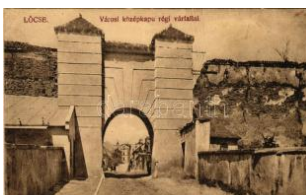

41731. ✳✳ Lőcse, Levoča; Városi középkapu T2/3 2400



41732. ☒ 1936 Lőcse, Levoča; Stary dvor / régi T3 1600



41733. ✳ Lőcse, Leutschau, Levoča; T2 T2 2200



41734. ☒ 1934 Lőcse, Levoča; Stary gymnasiá T2/32400



41735. ✳ 1911 Málnapatak, Málnec; Fő utca. T3 12000



41736. ✳ 1911 Miava, Myjava; T2 T2 2400



41737. ☒ Modor, Modra; A Dunáninnen ágas T2/39000



41738. ✳✳ Mosóc, Mosovce; utca, evangélikus T312000

Lindner és Kobra termékek teljes választékban megrendelhetők irodánkban vagy



41739. ☒ 1904 Nagymeny, Velky Meder, C T2/3000



41740. ** Nagyrőce, Gros-Rauschenbach, (T2/32200



41741. ** Nagyselmec (Liptó), Liptovská St T1/2 12000



41742. ☒ 1902 Nagyszombat, Tyrnau, Trnava; V T23000



41743. ** Nagyszombat, Tyrnau, Trnava; Jurka T46000



41744. ☒ 1909 Nyitra, Nitra; Püspöki vár, kapub T4 1000



41745. ☒ 1903 Nyustya-Likér, Hnústa-Likier; Fő T3 3200



41746. ** Ógyalla, Ó-Gyalla, Stara Dala, Hurb T4 3000



41747. ** Ótátrafüred, Tátrafüred, Altschme T2/3 1000

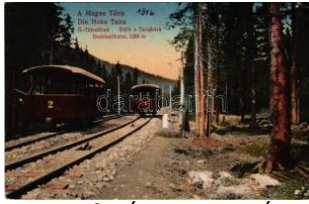

41748. * Ótátrafüred, Ó-Tátrafüred, Alt-Schmec T2 5000



41749. ☒ 1915 Párkány, Párgan, Stúrovo; Dun T2/32000



41750. ☒ 1900 Perbenyik, Perbenik, Pribenik; T4 11000



41751. ☒ 1911 Poprád (Tátra, Tatra); Fő tér, Cs T21600



41752. ** Pozsony, Pressburg, Bratislava; - 5 db 8000



41753. ** Pozsony, Pressburg, Bratislava; P T2/31000



41754. ☒ 1915 Pozsony, Póressburg, Bratislava; T4 5000



41755. ☒ 1905 Pozsony, Póressburg, Bratislav T2/3 1000

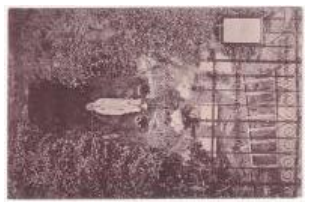

41756. ☒ 1909 Pozsony, Póressburg, Bratislav T2/3 1000



41757. ☒ Pozsony, Pressburg, Bratislava; vár T2/31200



41758. ☒ 1896 (Vorläufer) Pozsony, Pressbur T2/35000



41759. ☒ 1917 Pozsony, Póressburg, Bratislava; T3 2600



41760. ☒ 1900 Pozsony, Póressburg, Bratislava; T2 7000



41761. ☒ 1913 Pöstyén, Piestyan, Piestany; Sé T2/31000



41762. ☒ 1912 Pöstyén, Piestany; Király sor é T2/35000



41763. ☒ 1902 Prákrfalva, Prakovce T2 5500



41764. ☒ 1907 Pusztahátár, Puszta-Határ, P T2/315000



41765. * Rimaszombat, Rimavská Sobota; Kra T2/3 1000



41766. ☒ 1915 Rózsahégy, Ruzomberok; Király T42200

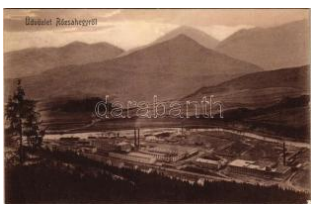

41767. ☒ 1908 Rózsahégy, Ruzomberok; Magy T25000

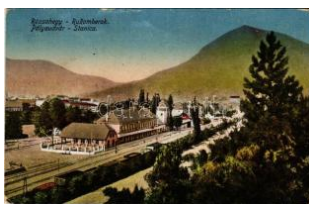

41768. * 1918 Rózsahégy, Ruzomberok; Stanic T34000



41769. * 1928 Rimaszombat, Rimavská Sobota T32800

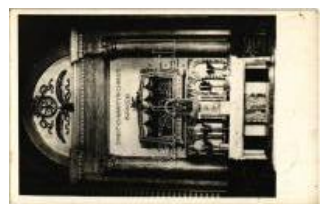

41770. ☒ Rozsnyó, Roznava; Szent Néti új olt T2/3 4800



41771. ☒ 1939 Rozsnyó, R
oznava; Római kat T2/3 1000



41772. ✱ 1934 Rozsnyó, R
oznava; Andrassy Fr T2/2400



41773. ✱✱ Rutka, Vrútky;
M. kir. állami polgá T2/3 6000



41774. ☒ 1938 Selmecbány
ya, Schemnitz, Ban T2/39000



41775. ✱ 1927 Selmecbány
a, Schemnitz, Bansk T2 8000



41776. ✱ 1935 Selmecbány
a, Schemnitz, Bansk T2 5000



41777. ✱✱ Selmecbánya, S
chemnitz, Banská T2/3 6000



41778. ✱ 1941 Somorja, Cs
allóköz-Somorja, So T3 2000



41779. ☒ 1911 Stószfürdő,
Stoosz-fürdő, Kúpel T2 1600



41780. ☒ 1898 (Vorläufer)
Szádélő, Zádiel; V T2/3 9000



41781. ✱✱ Szepesszomba
t, Spisská Sobota; hí T28000



41782. ✱✱ Szepesváralja,
Spisské Podhradie; F T21800



41783. ✱ Szepesváralja, Sp
isské Podhradie, K T2/33400



41784. ☒ 1900 Szepesvára
lja, Spisské Podhra T2/35000



41785. ☒ 1932 Szliács, Sliá
c; Kúpelny dom / fú T2/31000



41786. ☒ 1911 Szliács, Sliá
c; Gyógyfürdő és kör T31000

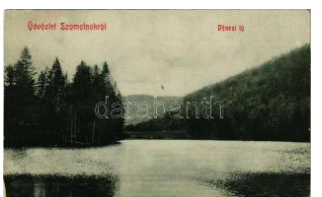

41787. ☒ 1911 Szomolnok
, Schmölinitz, Smol T2/3 3800



41788. ☒ 1900 Szomolnok
, Schmölinitz, Smolní T3 2200

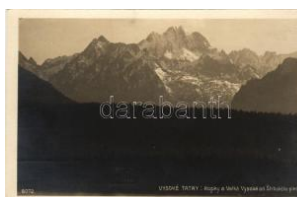

41789. ✱✱ Tátra, Magas-T
átra, Vysoké Tatry; K T21600

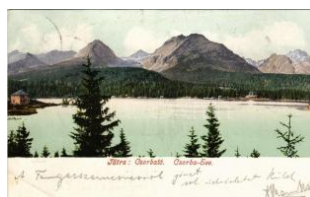

41790. ☒ 1906 Tátra, Maga
s-Tátra, Vysoké Ta T2/31600



41791. ☒ 1907 Tátra, Tatra
; Wodospady Mickie T2/3800



41792. ☒ 1906 Tátra, Maga
s-Tátra, Vysoké Tatry; T4800



41793. ☒ 1912 Tátra, Tatra
; Virág völgy, Blume T2/31800



41794. ✱✱ Tátra, Tatra; Lá
tkép a Poprád felő T2/3 5500



41795. ✱✱ Tátra, Magas-T
átra, Vysoké Tatry T2/3 1000



41796. ✱✱ Tátra, Magas-T
átra, Vysoké Tatry T2/3 1600



41797. ✱✱ Tátra, Magas-T
átra, Vysoké Tatry; U T32800

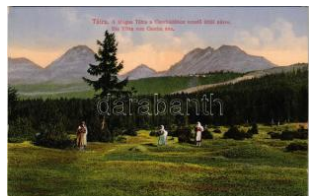

41798. ✱✱ Tátra, Magas-T
átra, Vysoké Tatry T2/3 7000



41799. ☒ Tátra, Magas-Tát
ra, Vysoké Tatry; Bo T4 6000



41800. ☒ 1906 Tátra, Maga
s-Tátra, Vysoké Ta T2/33000



41801. ✱ Tátra, Magas-Tát
ra, Vysoké Tatry; Sz T3 9000



41802. ☒ 1906 Tátrafüred,
Otátrafüred, Altschm T33800

Kérjük telefonos és írásbeli ajánlatait időben adja le!



41803. * Tátralomnic, Tatranská Lomnica (Tát T4 8000



41804. ** Tátralomnic, Tatranská Lomnica (M T1/2200



41805. ** Thurzófűred, Kúpele Turzo (Gölnic T1/2 4000



41806. * 1925 Tiszolc, Tiszaolchámor, Hámor, T2/3 2400



41807. ** Tiszolc, Tiszaolchámor; bánya, drótkötélpál T3 4000



41808. * Torna, Abaúj-Torna, Turnau, Turnau n T2/3 5500



41809. * 1938 Torna, Abaúj-Torna, Turnau, Turnau n T2/3 2000



41810. * Töketeres, Trebisov; község látképe T4 9000

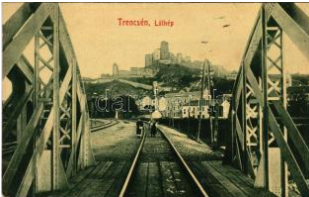

41811. * 1909 Trencsén, Trenchin; vasúti híd, T2/3 5500



41812. * 1937 Trencsénteplic, Trenchianske Teplice T2900



41813. ** Trencsénteplic, Trenchianske Teplice T31000



41814. 1907 Trencsénteplic, Trenchianske Teplice T2/312000



41815. 1907 Trencsénteplic-fürdő, Kúpele Trenchian T2/3300



41816. 1907 Trencsénteplic-fürdő, Kúpele Trenchian T2/3300



41817. 1906 Turdossin, Turdosin (Arva m T2/3 12000



41818. 1901 Turócszentmárton, Turcianský S T39000

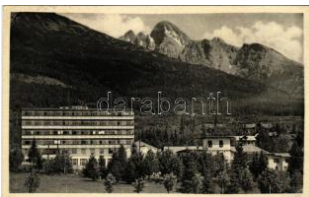

41819. * 1938 Újvárfürdő, Neu-Schmecks, N T2/31200



41820. 1905 Vágszklás, Szalka-Benedek, T2/32400



41821. 1906 Vágújhely, Neustadt an der W T2/33000



41822. 1912 Vihnye, Vihnyefürdő, Kúpele V T2/35500



41823. 1902 Zólyom, Zvolen; Bádogyár. Ó T2/33000



41824. 1902 Zólyom, Zvolen; vár. Ózv. Löw T2/32400



41825. 1940 Zsitvabesenyő, Besenov (Ersekú T24000



41826. 1903 Barnabás, Berekbánya, Kosztivka T2/34600



41827. 1907 Beregszász, Berehove; M T2/33400



41828. * Beregszász, Berehove; látkép T300



41829. 1943 Csap, Chop; Fő utca, Refo T31600



41830. 1915 Erdészvölgy, Kuzij (Lonka, Luh) T3 2800



41831. ** Gyertyánliget, Palyana-Gyertyánliget T2/31600



41832. 1939 Huszt, Chust; Kormányz T2 1000



41833. * Munkács, Mukachevo, Mukachevo, Mu T2/300



41834. 1907 Munkács, Mukachevo; Vár, kiadja Schö T3800



41835. ** Munkács, Mukacheve, Mukacevo T2/33800



41836. ** Ökörmező, Volo ve Polje, Volové, Miz T22000



41837. ☒ 1940 Rahó, Rach ov, Rahiv, Rakhiv; T2/31800



41838. * ~1940 Rahó, Rac hov, Rahiv, Rakhiv T2/33000



41839. ☒ 1943 Szolyva, Sv alava, Svaljva, Sz T2/31400



41840. ** Tiszaújlak, Vulo k, Vilok, Vylok; utca, T1 1600



41841. * 1914 Toronya, To ronany, Toruny, T T3/410000



41842. ☒ 1901 Ungvár, Uz shorod, Uzhhorod, U T42000



41843. ☒ 1916 Ungvár, Uz shorod, Uzhhorod, U T21800



41844. * 1931 Ungvár, Uz shorod, Uzhhorod, Uz T21200



41845. ☒ 1916 Ungvár, Uz shorod, Uzhhorod, T2/3 5500

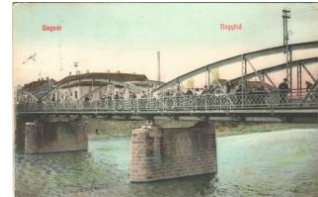

41846. * 1909 Ungvár, Uz shorod, Uzhhorod, U T2/31200



41847. ☒ 1938 Ungvár, Uz shorod, Uzhhorod, U T21200



41848. * Volóc, Volovec, V oloverts; Kisszolyvai T2 1800



41849. * Volóc, Volovec, V oloverts; részlet a bor T31000



41850. * ☒ Abbazia, Opa tija; - 4 db régi képeslap 2000



41851. * 1913 Abbazia, Opa tija; Amalien Villa T2/3 1000



41852. * 1909 Abbazia, Opa tija; Földes-féle Ma T2 1200



41853. * 1903 Abbazia, Opa tija; Alfred Dietrich. T3 2600



41854. ☒ 1912 Abbazia, O patija; Caffé Cursaal / T2800



41855. ☒ 1910 Abbazia, O patija; Südstrand mit T2/3600



41856. ☒ 1907 Abbazia, O patija; Brandung am M T3800



41857. * 1928 Abbazia, Opatija; Hotel Reside T2/3 1400



41858. ☒ 1928 Abbazia, O patija; (EK) T2/3 T2/3 1200



41859. ☒ 1913 Abbazia, O patija; Hotel Spera T2/3 1600



41860. ☒ 1911 Abbazia, O patija; Tropfstein, 9 T2/32000



41861. ☒ 1913 Abbazia, O patija; Partie im Kurp T22000



41862. ☒ 1914 Abbazia, O patija; Südstrand (T2/3 1600



41863. * 1913 Abbazia, Opatija; Cypressen in T2/3 1600



41864. ☒ 1909 Abbazia, O patija; Hotel und C T2/3 2000

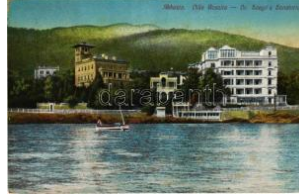

41865. ☒ 1914 Abbazia, O patija; Villa Rosalia T2/32000



41866. ☒ Abbazia, Opatija; Corso, Hotel Risto T2/34000

Lindner és Kobra termékek teljes választékban megrendelhetők irodánkban vagy



41867. ** Abbazia, Opatija; Edgar Schmid T2/3 2000



41868. * 1904 Abbazia, Opatija; Brandung be T2/3 2000



41869. ☐ 1909 Bakar, Szádrév, Bukar, Buccar T2/3 1400



41870. * 1914 Bród, Nagyrév, Slavonski Brod T2/3 1600



41871. ☐ Crikvenica, Vinodol völgy / valley (EB) T3 1000



41872. ☐ 1912 Crikvenica, Cirkvenica; Város T2/3 1200



41873. * 1909 Crikvenica, Cirkvenica; Na oba T2/3 1600



41874. ☐ 1908 Crikvenica, Cirkvenica; Hotel Ka T22000



41875. ☐ 1908 Crikvenica, Cirkvenica; Pogled n T22000



41876. * 1909 Crikvenica, Cirkvenica; kikötő, T2/3 1600



41877. ** * Crikvenica, Cirkvenica; 5 db régi ké 2000



41878. ☐ 1910 Crikvenica, Cirkvenica; Gr. Ho T2/3 1200



41879. ☐ Crikvenica, Cirkvenica; T2 T2 900



41880. * 1910 Crikvenica, Cirkvenica; Pavilon o T2/3 300



41881. ** * Crikvenica, Cirkvenica; Spediteur, T1/2 3000



41882. ☐ 1911 Dálya, Dalja, Dalj (Erdőd, Erdu T2/3 3000



41883. ☐ Dálya, Dalja, Dalj; Gőzkomp Gombo T2/3 3000



41884. ☐ 1906 Dálya, Dalja, Dalj (Erdőd, Erdu T2/3 5000



41885. * Dubrovnik, Ragusa; Piazza Impero / sq T31000



41886. * Dubrovnik, Ragusa; Gundulicev trg / G T32000



41887. ☐ 1918 Dubrovnik, Ragusa; 2-tiled pano T32400



41888. * Dubrovnik, Ragusa; Stara gradska luka T31000



41889. ** * Dubrovnik, Ragusa; Stradon, Teka T3/4 1200



41890. ☐ 1911 Dubrovnik, Ragusa; Kula Bokar / T T800



41891. ** * Dubrovnik, Ragusa; kápolna / cha T2/3 1000



41892. ☐ 1900 Eszék, Osijek, Essegg; Gor. O T3 11000



41893. * Eszék, Essegg, Osijek; Téli kikötő M T2/3 3600



41894. ** * Eszék, Essegg, Osijek; Tvrdá, Iz S T2/3 2000



41895. ** * Eszék, Essegg, Osijek; Zeljeznicki T2/3 3800



41896. ☐ 1907 Eszék, Ess egg, Osijek; Glavn T3/4 3800



41897. ☐ 1941 Eszék, Osijek; Aleksandrova uli T4 1000



41898. ☐ 1915 Fiume, Rijeka; Pesceria e Mer T2/3 2400



41899. ☒ 1907 Fiume, Rijeka; látkép, vasútáll T2/3 2000



41900. *** 1900 Fiume, Rijeka; - 2 db régi képeslap 1600



41901. * 1947 Fiume, Rijeka; Porto / kikötő (E T2/3 1000



41902. * 1900 Fiume, Rijeka; Molo Adamich und T22600



41903. *** Fiume, Rijeka; Viale Francesco Deák T23600



41904. ☒ 1905 Fiume, Rijeka; Via Governo / str T21800



41905. * 1919 Fiume, Rijeka; Viale Francesco D T23200



41906. * 1910 Gruz, Gravoša; Kolodvor i. Lapad T31200



41907. ☒ 1929 Ika, Ica (Ab bazia, Opatija); (EK T2/31400



41908. ☒ Korcula, Curzola; Grad / Citta (EK) T2/32600



41909. * 1907 Kraljevica, Potoré, Porto Ré; Ho T22400



41910. ☒ 1911 Kraljevica, Potoré, Porto Ré; A T2/31000



41911. ☒ 1907 Kraljevica, Potoré, Porto Ré; Frank T400



41912. ☒ 1906 Kraljevica, Potoré, Porto Ré; T2 T22000



41913. ☒ 1929 Lipik, Glavna ulica / Fő utca, ü T2/3 1200



41914. ☒ 1929 Lipik (EK) T2/3 T2/3 1000

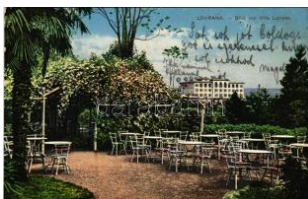

41915. ☒ 1927 Lovrana, Lovrana, Laurana; Blic T2/33000



41916. ☒ 1912 Lovrana, Lovrana, Laurana; (b) T4 T41200



41917. ☒ 1937 Lovrana, Lovrana, Laurana; (EK T2/31400



41918. * Lovrana, Lovrana, Laurana; Pensione " T3 1000



41919. ☒ 1910 Mali Losinj, Lussinpiccolo; Ne T2/3 2000



41920. ☒ 1908 Mali Losinj, Lussinpiccolo; Riv T2/3 1400



41921. ☒ 1908 Mali Losinj, Lussinpiccolo; por T2/3 1400



41922. ☒ 1923 Mali Losinj, Lussinpiccolo; See T2/31800



41923. ☒ 1906 Mali Losinj, Lussinpiccolo; Riva T32000



41924. ☒ 1908 Mali Losinj, Lussinpiccolo; Riv T2/3 1600

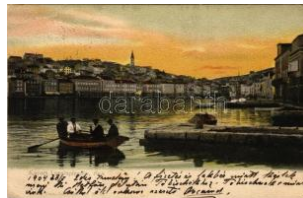

41925. ☒ 1904 Mali Losinj, Lussinpiccolo; Riv T2/3 1600



41926. * Novi Vinodolski, Novi, Novoga; genera T3 1000



41927. ** Pola, Pula; Arena a vista dal mare / a T2/32000

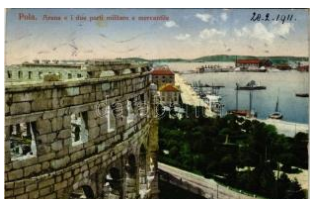

41928. ☒ 1911 Pola, Pula; Arena e i due porti m T31600



41929. ☒ 1902 Pola, Pula; Riva, Stabsgebäude T4 2000



41930. ☒ 1915 Pola, Pula; Der größte Krahn d T2/34000

Weboldalunkon a zárás pillanatáig licitálhat és követheti tételei állását!



41931. ** Split, Spljet, S palato; Battistero d T3/4 **1000**



41932. 1917 Sveti Marko, San Marco di Veg T2/3 **32800**



41933. 1914 Sziszek, Sisak, Sissek; Ladjars T2/3 **3000**



41934. 1928 Veli Losinj, Lussinggrande; Por T2/3 **1600**



41935. 1916 Vinkovce, Vinkovci; Nadsumar T2/3 **1000**



41936. * Vinkovce, Vinkovci; vasútállomás, gő T2/3 **3600**



41937. 1901 Volosko, Volosca (Abbazia, Opa T2 **1800**



41938. 1910 Vukovar, VI astelinski dvor / ca T2/3 **1000**



41939. 1912 Zagreb, Zág ráb; Fő tér / square T **21400**



41940. 1912 Zagreb, Zág ráb; (EK) T2/3 T2/3 **1600**



41941. * Zagreb, Agram, Z ágráb; T2 T2 **2000**



41942. 1902 Apatin, Télikikötő. Gasz M. kiad T3 **6000**



41943. ** Apatin, Speiser-féle ház / palace, T3/4 **6000**



41944. 1918 Apatin, Hajóállomás, gőzhajó. L T2/3 **6000**



41945. * Apatin, Duna részlet / Donaupartie / Da T3 **6000**



41946. ** Apatin, Dr. Gräber-féle ház / palace, T2 **6000**



41947. 1908 Apatin, Régi Dunaág. Szavadi T2/3 **6000**



41948. * Apatin, Kaserne der freiwilligen Feue T2/3 **1000**



41949. * Apatin, Kaserne der freiwilligen Feue T2/3 **1000**



41950. 1906 Árpatarió, Ruma; Szerb iskola. T2/3 **2400**



41951. * 1906 Árpatarió, Ruma; Hauptgasse T2/3 **2000**



41952. ** Bocsár, Bocar; utca, Porta J. üzlete. T1 **5000**



41953. 1905 Hódság, Odzaci; Rausch Ede üz T3 **3600**



41954. 1916 India, Indija; Hauptgasse / Fő utca T3 **2400**



41955. 1916 India, Indija; Hauptgasse / Fő utca T3 **2400**



41956. * India, Indija; Fő utca. Vasúti levelező T2 **2400**



41957. * Kevevára, Temeskubin, Kovin; Duna T3/4 **2200**



41958. * Magyarkanizsa, Ókanizsa, Ó-Kanizsa, T2 **1800**



41959. * 1901 Nagybecskerek, Zrenjanin, Vel T2/3 **5000**



41960. 1923 Ruzsanda-fürdő, Banja Rusan T2/3 **1400**



41961. ** Pancsova, Pancsova; Temes részlet T2 **2200**



41962. 1923 Ruzsanda-fürdő, Banja Rusan T2/3 **1400**



41963. 1898 (Vorläufer) Szabadka, Suboti T2/3 7000



41964. 1899 (Vorläufer) Szabadka, Subotica T2/32000



41965. 1900 Szabadka, Subotica; Terézia na T21400



41966. 1941 Szabadka, Subotica; Horthy T2/3 2600



41967. 1907 Szabadka, Subotica; Szabadság T33000



41968. Szabadka, Subotica; Törvényszék. Va T3 2000



41969. 1908 Szabadka, Subotica; pályaudv T2/33200



41970. Szabadka, Subotica; Park sor, vasút T2/3 2600



41971. 1914 Száva-szent demeter, Mitrovica, M T3000



41972. 1900 Topolya, Bácsstopolya, Backa T2/33000



41973. 1917 Törökkanizsa, Nova Kanizsa, N T2/3 3400



41974. 1909 Újvidék, Novi Sad; Pétervárad T2/3 1800



41975. 1910 Újvidék, Novi Sad; Ferenc Józ T2/3 3000



41976. 1908 Versec, Wehrschetz, Vrsac; Gru T2/37000

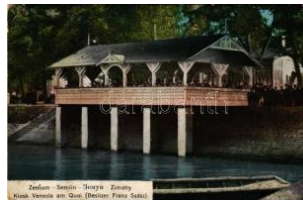

41977. 1914 Zimony, Semlin, Zemun; Kiosk V T3600



41978. 1918 Zombor, Sombor; Vadászkürt sz T3 2400



41979. 1944 Zombor, Sombor; Vadászkürt sz T3 1000



41980. Zombor, Sombor; Bürger-kerti nagy hí T2 2800



41981. 1910 Zombor, Sombor; látkép madártá T2/900



41982. 1943 Zombor, Sombor; Bács-Bodrog T2/32000



41983. 1903 Zombor, Sombor; Piac a Fő té T2/3 2200



41984. 1959 Alsópéterfa, Unterpetersdorf; St T2 1800



41985. 1900 Boldogasszony, Fertőboldogasszony; Fertőboldogasszony T2/37000



41986. 1912 Boldogasszony, Fertőboldogasszony; Fertőboldogasszony T2/35500

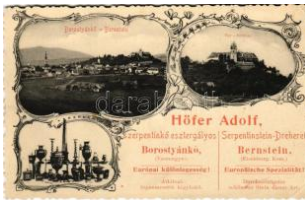

41987. Borostyánkő, Bernstein (Vasmegeye) T38000



41988. 1910 Borostyánkő, Bernstein; Bogná T2/3 2000



41989. Felsőlövő, Oberschützen; Evangélik T22000



41990. Felsőőr, Oberwart; látkép. Josef Stro T2/35000



41991. 1901 Féltorony, Halbturn; Erzsh. Schl T3/4 5000



41992. Kismarton, Eisenstadt; Cs. és kir. ka T1 8000



41993. 1902 Kismarton, Eisenstadt; Felső é T2/35000



41994. 1902 Köpcseny, Koppány, Kittsee; D T2/3000

Az árverési tételek színes képekkel a darabanth.com oldalon!



41995. 📧 1907 Savanyúkút, Sauerbrunn; gy T2/3 **2800**



41996. ✨ Százvám, Mülle ndorf bei Eisenstad T2/3**38000**



41997. ✨ Tarcsafürdő, Bad Tatzmannsdorf; ut T2/3**8000**



41998. 📧 1913 Tarcsafürdő, Bad Tatzmannsd T2/3 **3400**



41999. 📧 1911 Tarcsafürdő, Bad Tatzmannsd T2/3 **8000**



42000. 📧 1906 Tarcsafürdő, Bad Tatzmannsd T2/3 **6000**



42001. ✨✨ Tarcsa, Tarcsafürdő, Bad Tatzmann T2 **2000**



42002. ✨✨ Újtelek, Neustift an der Rosalia; S T2/3 **5000**



42003. 📧 1918 Csáktornya, Cakovec; vasútál T2/3 **6000**



42004. ✨✨ Albania, Malisoren / Malcore / tribe T2/3**1200**



42005. 📧 1918 Shkoder, Shkodra, Skadar, Sko T3 **1000**



42006. ✨ Maghnia, Marnia; Hotel de la Renaiss T3 **1400**



42007. ✨✨ Boston (Massachusetts), Museum of T3 **1000**



42008. ✨ Cincinnati (Ohio), Newport & Coving T2/3**2600**



42009. ✨✨ Denver (Colorado), dahlia farm, pick T3**1000**



42010. 📧 1909 Denver (Colorado), welcome a T3/4**1000**



42011. ✨✨ Denver (Colorado), night view, 16 T3/4 **1000**



42012. 📧 1908 Denver (Colorado), seventeen T3/4 **1000**

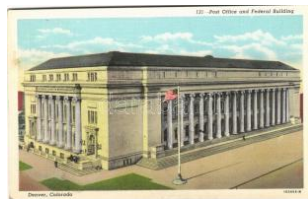

42013. ✨✨ Denver (Colorado), Post Office and T3 **1000**



42014. ✨✨ Denver (Colorado), the Broncho B T3/4 **1000**



42015. ✨✨ Douglas (Arizona), Hospital, autom T2/3**1400**



42016. ✨ 1932 East Chicago (Indiana), Holy Trin T3**2400**



42017. ✨ Florida, A rare specimen of Royal Palm T**4000**



42018. ✨✨ Florida, Cocanut Trees in Beautiful T3**1000**



42019. ✨✨ Glenwood Springs (Colorado), gen T3/4 **1000**



42020. 📧 1910 Greeley (Colorado), main street lo T3**1000**



42021. ✨ Jenkintown (Pennsylvania), Old York R T4**1000**



42022. 📧 Los Angeles (California), Direction W T2/3 **1400**



42023. ✨ Mount of the Holy Cross, Mount (we T3**1000**

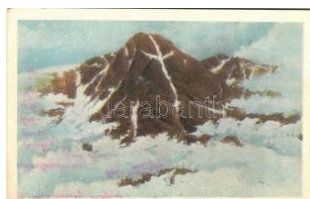

42024. ✨✨ Mount of the Holy Cross (Colorado), T3**1000**

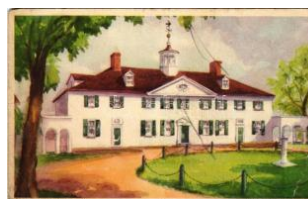

42025. ✨✨ Mount Vernon (Virginia), Mount Ve T3/4**1000**



42026. ✨✨ Mount Vernon (Virginia), flower ga T2/3 **1000**



42027. 1906 Mount Vernon (Virginia), Wash T3 1000



42028. Mount Vernon (Virginia), The Tomb T3 1000



42029. Rocky Mountain National Park (Color T3 1000



42030. 1909 San Francisco (California), The W T3000



42031. 1909 South Boulder Creek (Colorado T3/41000



42032. St. Petersburg (Florida), Ravine in R T3/4 1000



42033. 1924 Washington, Grace Dodge Hotel T2/3 2200



42034. River Murray, South Australia (EK) T2/ T2/3800



42035. 1899 (Vorläufer) Admont, Buchstein (T3 1200



42036. 1899 (Vorläufer) Anninger (Gaaden T2/3 3000



42037. Attnang T2 T2 1 400



42038. Baden bei Wien, Burghof der Ruin T2/3 2600



42039. Baden bei Wien, Schwefelbad / su T2/3 3000



42040. 1906 Baden bei Wien, Cursalon / spa T2/3 3000



42041. 1902 Baden bei Wien, general view, I T2/3 3000

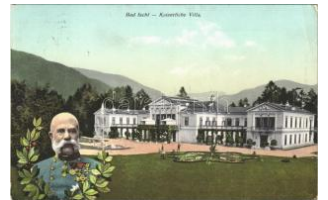

42042. 1908 Bad Ischl, Kaiserliche Villa / royal v T300



42043. Bad Vöslau, Pension zur schönen T2/3 1400

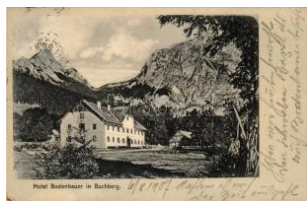

42044. 1907 Buchberg (Steiermark) Ilgen, Steiermark T2/3 3000



42045. 1898 (Vorläufer) Emmerberg (Winze T2/3 3000



42046. Engelhartzell, general view, monas T2 2400



42047. 1898 (Vorläufer) Ernstbrunn, Schloss T2 4000



42048. Feldkirch (Arlbergbahn), Bahnhof / ra T2/3 2000

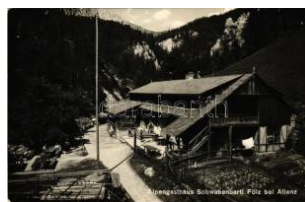

42049. Fözl bei Aflenz, Alpengasthaus Schw T2/3 1400



42050. 1900 Fözlthal, Fözlthal (Steiermark); F T2/3 3000



42051. 1901 Graz, Kaiserhof T3 T3 1200



42052. Graz, Parkbrunnen / fountain, park T2 T2 1000



42053. 1914 Graz (Steiermark), Schlossberg T3 3000



42054. Grossglockner, Hotel Schmittenhö T1/2 1200



42055. 1909 Hainburg an der Donau T2/3 T2/3 1000



42056. 1901 Heiligenkreuz im Wienerwald, H T2 1200

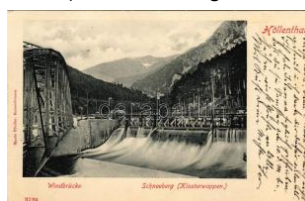

42057. 1904 Höllental, Höllental; Windbrücke T2 2000



42058. Innsbruck, Hungeburgbahn / funicul T2/3 1200

Az árverési tételek színes képekkel a darabanth.com oldalon!



42059. 1900 Jenbach (Tirol), Gasthof zum B T32600

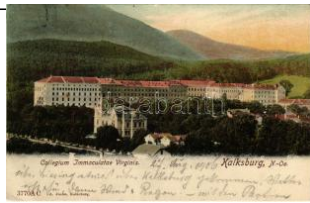

42060. 1906 Kalksburg, Collegium Immacu T2/3 3000



42061. 1900 Kapfenberg (Steiermark), Curh T2/33000



42062. 1900 Kapfenberg (Steiermark), Mürz T2/33000



42063. 1907 Kindberg (S teiermark), Somme T2/33000



42064. 1905 Klagenfurt (Kärnten), general view T3000



42065. 1901 Laa an der Thaya, Stadtplatz, T2/33000



42066. 1898 (Vorläufer) Laa an der Thaya, S T2 3000



42067. 1907 Laa an der Thaya, Stadtplatz, T2/33000



42068. 1900 Lambach, W allfahrtskirche Pau T3/4 4400



42069. 1918 Lienz (Tirol), Franziskanerkirc T2/3 2000



42070. 1913 Linz, Franz Josef Platz / mark T2/3 1600



42071. 1918 Linz, Promenade / street, market T31400



42072. 1897 (Vorläufer) Mariazell, Gnaden-M T3000



42073. Mariazell, gegen Hochschwab, P. Led T21000



42074. 1910 Mariazell. L eporellocard with 8 m T3000



42075. 1910 Mariazellerbahn, Mariazeller Bah T32000



42076. 1904 Mondsee, P artie (tear) T3 T3 1600



42077. 1907 Ödenhof, O edenhof; Wegrkeu T2/3 3000

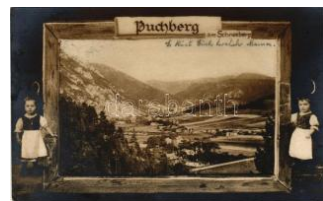

42078. 1907 Puchberg a m Schneeberg, Aust T2 3000



42079. 1907 Puchberg a m Schneeberg, Ba T2/3 3000



42080. 1898 (Vorläufer) Raach am Hochgebi T2 3000



42081. 1900 Rattenberg (Tirol) T2 T2 2000



42082. 1924 Salzburg, b ridge, castle (tear) T3/41000



42083. 1912 Sankt Anton am Arlberg (Tirol), A T23000

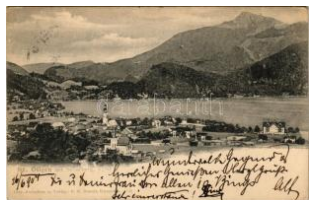

42084. 1904 Sankt Gilgen, Schafberg (EK) T2/3 2200



42085. 1900 Sankt Peter am Hart, Schloss Ha T31000



42086. 1904 Schneeberg, Hotel Hochschnee T32000



42087. 1897 (Vorläufer!!) Schottwien, Station T25000



42088. 1904 Stallegg am Kamp (Rb) T3/4 T3/4 1000



42089. 1900 Steinernes Meer, Riemannhaus gegen T1/200



42090. 1900 Wachau-Krems an der Donau, Kle T2/31600



42091. 1907 Wien, Vienna, Béc; Panorama T3 3000



42092. 1933 Wien, Vienna, Béc; Altwiener-H T3 1000



42093. 1903 Wien, Vienna, Béc; Ballon-Verho T25000



42094. ** Wien, Vienna, Béc; XXIII. Eucharistic 2000



42095. 1930 Wien, Vienna, Béc; Restaurant T3 2400



42096. 1905 Vienna, Wien; Einfahrt in die P T2/3 1200



42097. 1902 Wien, Vienna, Béc; Rathaus. A T31400



42098. 1902 Wien, Vienna, Béc; Am Hof. A T2/31600



42099. * 1917 Wien, Vienna, Béc; K.u.k. Militä T3 1000



42100. 1899 (Vorläufer) Wien, Vienna, Béc T2/3 3000



42101. 1898 (Vorläufer) Wien, Vienna, Béc T2/3 3000



42102. 1906 Wien, Vienna, Béc; Kärtnerstr T2/3 3000



42103. 1950 Wien, Vienna, Béc; Wiener Inte T2 1400



42104. 1912 Wien, Vienna, Béc; Marien Br T2/3 2600



42105. 1940 Wien, Vienna, Béc; Mariabrun T2/32600



42106. 1899 (Vorläufer) Wien, Vienna, Béc T2/3 3000



42107. 1910 Wien, Vienna, Béc I. Graben, T2/31600



42108. 1912 Wien, Vienna, Béc I. Urania, e T2/33000



42109. Vienna, Wien I. Kärntnerstrasse vom T2/31000



42110. Vienna, Wien I. Hochstrahlbrunnen / T2/3 1000

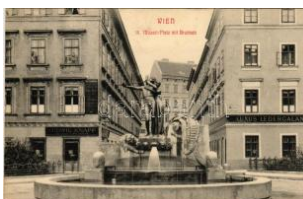

42111. ** Wien, Vienna, Béc IV. Mozart Platz T21400



42112. * Wien, Vienna, Béc VII. Stiftskasern T3/4 2400

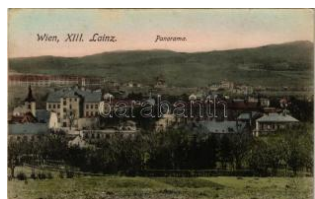

42113. 1916 Wien, Vienna, Béc XIII. Lainz, P T21600

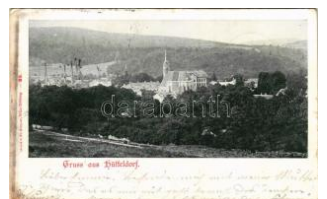

42114. 1898 (Vorläufer) Wien, Vienna, Béc T2/3 3000



42115. 1926 Wien, Vienna, Béc XVIII. Pötzle T3 3000



42116. 1906 Wien, Vienna, Béc XIX. Döblin T2/33000



42117. 1899 (Vorläufer) Wiener Neustadt, Bé T33000



42118. 1934 Antwerpen, Anvers; Haven, do T2/31000



42119. ** Blankenberghe, Blankenberghe; La T2/31000



42120. ** Brussels, Bruxelles; Institut des Ursulines 2000



42121. * Brussels, Bruxelles; Manneke-Pis en T2/3 1400



42122. * Brussels, Bruxelles; Le Palais de la Na T21400

Rengeteg érdekes tétel az egyéb gyűjtési területek anyagában!

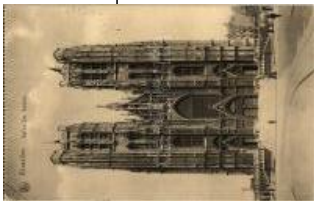

42123. * 1915 Brussels, Bruxelles; Eglise Ste. T2 1400



42124. ** Charleroi, Rue de Marcinelle et Egli T4 1000



42125. * 1915 Diksmuide, Dixmude; Grand Pla T2 1400



42126. 1934 Leuven, Monument des Martyrs T2 1000



42127. * 1918 Oostende, Oe de St. Petrus- en Pau T2 1400



42128. * Oostende, Ostend e; Les Bains / beac T2/32000

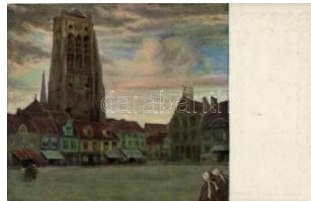

42129. ** Ypres, Ypern; d ome; Ungarische K T2/31200



42130. * Abomey, Vue intérieure du Palais de B T13000

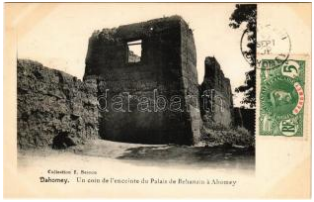

42131. * Abomey, Un coin de l'enceinte du Pala T13000



42132. * Abomey, Amazonas / Amazons, Afri T1/2 3000



42133. * Adjarra, La Rivière / canoes T1 T1 3000



42134. * Alladah, Gi-Gla Roi el sa Suite / hou T2/3 3000



42135. * Athiémé, Athiénée ; Bords du 'Mono' / p T1 3000



42136. * Bohicon, Vue / general view, railway T1 3000



42137. * Cococodji, Les coquères / hunter T1 T1 3000



42138. * Cotonou, Gare, Chemin de Fer/ railway T1 3000



42139. * Cotonou, Lagune / lagoon, boat T1 T1 3000



42140. * Cotonou, Appontement de la Cie du W T1 3000



42141. * Cotonou, Pirogues prenant du charge T13000



42142. * Cotonou, Appontement du Chemin de Fer T1 3000



42143. * Cotonou, Paysage / palm trees T1 T1 3000



42144. * Cotonou, Pirogues amenant leur char T13000



42145. * Cotonou, Arrivée, Le Ministre est hissé T13000



42146. * Cotonou, Tam-tam fétiche / native danc T13000



42147. * Cotonou, Vue / general view T1 T1 3000



42148. * Cotonou, Une vue sur la Lagune / lago T1 3000



42149. 1908 Cotonou, Appontement du Ch T1/2 3000

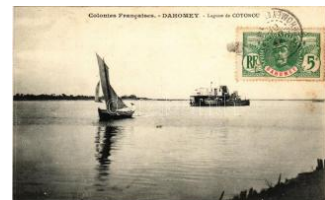

42150. Cotonou, Lagune / lagoon, ships, TC T2/33000



42151. * Cotonou, Sur le Wharf, Départ de Pass T13000



42152. * Cotonou, Le Wharf / port, pier. ship T1 T1/23000



42153. * Cotonou, Ateliers de la Cie du Chemin T13000

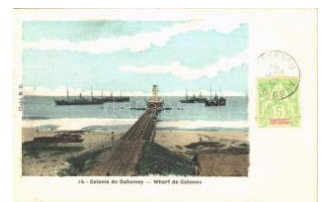

42154. * Cotonou, Wharf / pier, steamships, coa T13000

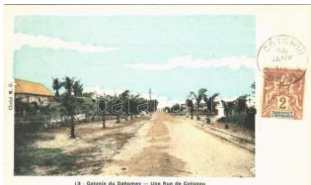

42155. * Cotonou, Une Rue / street view T1 T1 3000



42156. * Dahomey, Afrique Occidentale Franc T2/3 3000



42157. * Dahomey, Cueillette des Noix de Palm T1 3000



42158. * Dahomey, En Hamac / hammock, fores T1 3000



42159. * Dahomey, Empiement d'une route T1 3000



42160. ☐ Dahomey, Vendeurs d'akassa / stre T2/3 3000



42161. * Dan, Une source / source T1 T1 3000



42162. * Dassa Un village sur les Rochers / a v T1 3000



42163. ** Haut Dahomey (Moyen Niger), A.O.F T2 3000



42164. * Ouidah, Whydah; Marché / market T1 T1 3000



42165. * Ouidah, Whydah; Une place / resting u T1 3000



42166. * Pahou, Chemin d'Adjara / street view T1/2 3000



42167. * Porto-Novo, Village Lacustre sur la lag T1 3000



42168. * Porto-Novo, Eglise / church T1 T1 3000



42169. * Porto-Novo, Place / park T1 T1 3000



42170. * Porto-Novo, Un Bateau / canoe T1 T1 3000



42171. * Porto-Novo, Un Village aux environs / T1 3000



42172. * Porto-Novo, Porto novo; L'Hotel du Tré T1 3000



42173. * Porto-Novo, Marché / market T1 T1 3000



42174. * Porto-Novo, Lagune / lagoon, boat T1 T1 3000

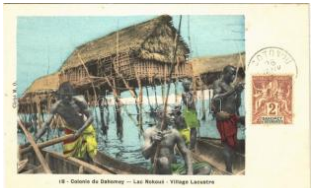

42175. * Village Lacustre, Lac Nokoué / lakesid T1 3000

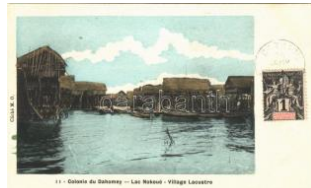

42176. * Village Lacustre, Lac Nokoué / lakes T2/3 3000



42177. ☐ Banja Luka, Banjaluka; Ferhadija D T2/3 1800



42178. ** Bosanski Brod, Evangelische Bee T2/3 1800



42179. ** Herzegovina, Hercegovinische Tü T2/3 1200



42180. * 1906 Hum, Stanica / Station / railway s T3 6000



42181. ☐ 1916 Prijedor, church + "K.U.K. MILIT T2 2000



42182. * Sarajevo, Alifakovac / general view, br T2/3 800



42183. * 1914 Sarajevo, Quai / Apelova o T3 2400



42184. * 1909 Sarajevo, Strassenszene / stree T3 1200



42185. ☐ Sarajevo, Carsija / Die Türkinnen be T2/3 2400

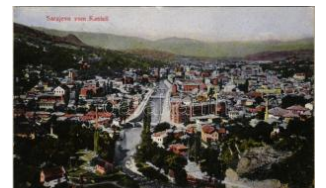

42186. ☐ 1911 Sarajevo, vom Kastell / general T2 1800

Weboldalunkon a zárás pillanatáig licitálhat és követheti tételei állását!



42187. * ~1903 Sarajevo , Türkischer Limonad T31800



42188. * Euxinograd, Le palais royal / royal pala T21600



42189. 1931 Kazanlak, Kazanlik, La recolte T2/32000

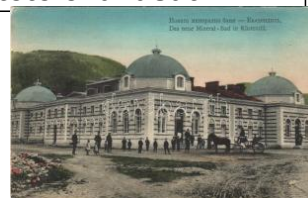

42190. 1917 Kyustendil, Kjustendil, Küstend T2/33000

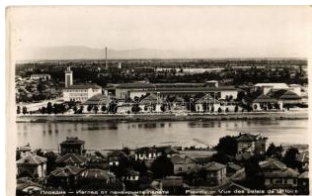

42191. * Plovdiv, Vue des palais de la foire / T2/3 1600



42192. * Shumen, Kolarovgrad; La maison de c T11600



42193. ** Shumen, Kolarovgrad; Vue de la vi T1/2 1600



42194. * Sofia, Sophia, Sofiya; National Muse T2/33000



42195. ** Sofia, L'hotel "Balkan" - "Balkantou T1/21600



42196. 1914 Sofia, Sofia; Le Palais Royal T2/31000



42197. 1928 Stara Zagora, Ayazmoto Park T2/3 1600



42198. 1929 Varna, Le club militaire / military c T21600



42199. * Bobo-Dioulasso, (Haut-Senegal, Niger T1 3000



42200. 1922 Santiago de Chile, Palacio Arzob T31400



42201. 1900 Beroun, Rozhledna na Dedu / towe T2/3 1400



42202. 1900 Brno, Brünn; Bahning / street vie T31800



42203. 1917 České Budějovice, Budweis; Ju T2/31000



42204. 1917 České Budějovice, Budweis; ge T2/31200

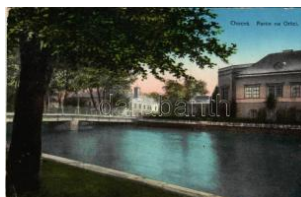

42205. 1915 Chocen, Partie na Orlici / river T2/3 1400



42206. 1917 Drevčice, Silnice ku Brandysu T2/3 1200



42207. ** Jihlava, Iglau; Ringplatz / square, sh T1 1600



42208. 1902 Karlovy Vary, Karlsbad; Kaiserb T2 1600

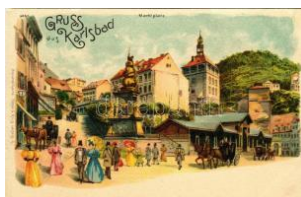

42209. * Karlovy Vary, Karlsbad; Marktplatz / T2/3 1600



42210. 1909 Karlovy Vary, Karlsbad; Kreuz u. S T300



42211. 1947 Karlovy Vary, Karlsbad; Sprudel / T3800



42212. * 1931 Karlovy Vary, Karlsbad; Friends T3/400



42213. ** Karlovy Vary, Karlsbad; Pfarrkirch T2/3 2000



42214. ** Karlovy Vary, Karlsbad; Hans Heilin T2 2400



42215. ** Karlovy Vary, Karlsbad; Marienkape T2 3000



42216. ** Karlovy Vary, Karlsbad; Giesshübel- T22400



42217. ** Karlovy Vary, Karlsbad; Spring, inter T22000



42218. 1916 Klatovy, Pražská ulice, Mestsk T2/3 1400



42219. ☒ Lány, Lana; Zamek / castle T2 T2 1000



42220. ✳ Malá Morávka, Klášter-Mohrau (Oeste T2/3 3000



42221. ☒ 1911 Mariánské Lázně, Marienbad; f T2/3 1800



42222. ✳✳ Mariánské Lázně, Marienbad; Blick v T2 1000



42223. ✳ Moravská Třebováz, Mährisch Trübau T2/3 2000



42224. ☒ 1915 Ostrava, Moravská Ostrava, M T2/3 2400



42225. ☒ 1915 Ostrava, Mährisch Ostrau; Náme T3 1400



42226. ☒ Praha, Prague, Prague; Saint Vitus ca T2/3 1600



42227. ☒ Praha, Prague; Národní divadlo / the T2/3 1000



42228. ✳ 1951 Praha, Prague; Hradčany a T2/3 800

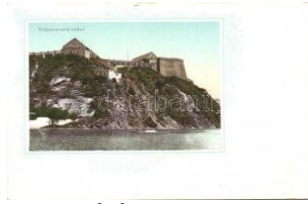

42229. ✳✳ Praha, Prague; Vysehradské Skály T2 1600



42230. ✳✳ Praha, Prague; Graben, Mercur, omnibus T2 1800



42231. ✳✳ Praha, Prague; Poříčí Palackého / Pa T2 1200



42232. ✳✳ Praha, Prague; Hlavka-Brücke / Hlav T2/3 1400



42233. ✳ Praha-Cakovice, Prague; general view T3/4 1400



42234. ☒ 1914 Prerov, Prerau; Bahnhofstraße T2/3 4000



42235. ☒ Riesengebirge, Vysoká pláň; Hotel S T2/3 1600



42236. ☒ 1930 Slatinice, Sana v Lázních, Sana T2/3 1000



42237. ☒ Slavkov u Brna, Napoleonská výstava T2/3 1000



42238. ✳ Varnsdorf, Warnsdorf im Böhmen; fold T3 2000



42239. ☒ 1915 Veselí nad Lužnicí, general view T2/3 1400



42240. ☒ Copenhagen, København; Kommun T2/3 1400



42241. ✳ Flugebjerg, Bjornen / group of people T2/3 1000



42242. ☒ 1936 Nykøbing Falster, Nagelsti Mo T2/3 1000



42243. ✳✳ Au déclin du jour, Groenland Nord / E T2 2000



42244. ✳✳ Glacier glissant dans le Fjord d'Um T2/3 2000



42245. ✳✳ Paysage de fjord, Groenland Nord / T2 2000



42246. ✳✳ Troupeau de moutons en Groenland T2 2000



42247. ✳ Djibouti, Les Souks / street view, bazaa T4 1000



42248. ✳✳ Cairo, Door to the Mousky Bazaar T1/2 1400



42249. ✳✳ Cairo, Bazaars in the Mousky, folkloric scene T1 1400



42250. ✳ Cairo, Shene on the Nile (Rb) T2/3 T2/3 1400

Kérjük telefonos és írásbeli ajánlatait időben adja le!



42251. ** Giza, Pyramid
s of Giza, camels, T1/2 1400



42252. ** Luxor, Crossing
the Nile, sailboats T T1 1400



42253. * Luxor, Luksor; De
r Tempel - Le Tem T3/4 1200



42254. ** Luxor, The Luxo
r Temple seen from T1 1400

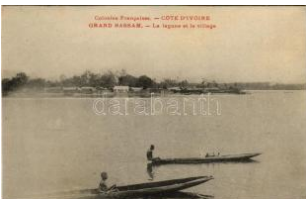

42255. ** Grand Bassam,
La lagune et le villag T13000



42256. * Grand Lahou, Le
Passage de la barre T1 3000



42257. * 1924 Tallinn, Rev
al; Häid pühi! / Chris T2 1400



42258. ☒ 1930 Tartu, Dorp
at; Doomevaramed T2/31600



42259. ☒ Turku, Abo; Taide
museo / Konstmus T2/31000



42260. ☒ 1932 Valga, Walk
; Raekoda / town h T2/31800



42261. ☒ 1931 Valga, Walk
; Ausammas lange T2/3 1800



42262. ☒ 1931 Valga, Walk
; Eesti-Läti piir / Esto T21800



42263. ☒ 1928 Viljandi, Los
sivarav / castle ruin T2/31000



42264. * Helsinki, Helsingf
ors; Taidehalli / Kons T21000



42265. ☒ 1928 Helsinki, He
lsingfors; street vie T2/31400



42266. * 1928 Helsinki, He
lsingfors; Heimola T2 T21000



42267. ☒ 1928 Helsinki, He
lsingfors; Yliopisto T2/31000



42268. ☒ 1930 Helsinki, He
lsingfors; Ömses. L T2/31000



42269. ☒ 1928 Helsinki, He
lsingfors; Etelä sat T2/3 1400



42270. ☒ 1928 Helsinki, He
lsingfors; Pohjois E T2/31400



42271. ☒ 1928 Helsinki, He
lsingfors; Nylandsk T2/32000



42272. ☒ 1929 Kouvola, Ko
uvolan asema / rai T2/3 2400



42273. ☒ 1947 Lahti, Bahn
hof, Post, Bank, St T2/3 1600



42274. ☒ 1928 Mynämäki,
Virmo; riverside, w T2/3 1400

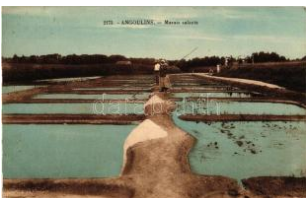

42275. ☒ Angoulins, Marai
s salants / salt mar T2/32000



42276. ☒ 1902 Barr, Schlo
ss Andlau, Schloss T2/32400



42277. ☒ Bazeilles, Maison
de La Dernière Ca T2/32400



42278. ☒ Bellegarde, Rue
principale de Coup T2/32000



42279. ** Bordeaux, La G
are du Midi / railway T22000



42280. ☒ 1899 Brest, Le C
hateau de Brest / c T2/31400



42281. ** Briançon, Le Gr
and Hotel T1/2 T1/2 2400



42282. ☒ Chalons-en-Cham
pagne, Chalons-sur- T2 5000



42283. ☒ 1904 Chatellerault, La Cloche Russe T4 2000



42284. ✳ 1930 Col de la Schlucht, street view, T2/3 1400



42285. ✳ 1930 Corbeil, Les Halles / market hall, T2 2400



42286. ☒ 1931 Dinard, La Plage et les Hotels / b T3 1000



42287. ✳✳ Dole, La Gare / railway station T1 T1 3000



42288. ☒ Fere-Champenoise, La Gare / destr T2/3 4000



42289. ✳✳ Firminy, Le Per tuiset, Joutes sur la L T11600



42290. ☒ 1908 Fontainebleau, Nouvel Hotel des T31000



42291. ☒ 1933 Hohneck (Vosges), Monument T2/3 1000



42292. ☒ 1915 Le Havre, Place de la Gare et Co T31000



42293. ☒ 1907 Les Ponts-de-Cé, Catastrophe T2/3 7000



42294. ☒ 1907 Les Ponts-de-Cé, Catastrophe T2/3 5000



42295. ☒ 1910 Lourdes, La Grotte / grotto, sanctu T3800



42296. ☒ 1898 Lourdes, La Grotte, B. Sirven I T2/3 2200

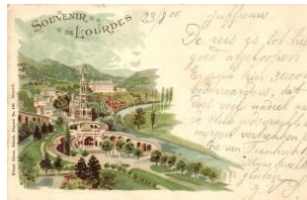

42297. ☒ Lourdes, Künzli No. 493. litho (EK) T 2/3 2000



42298. ☒ Marseille, Le Château d'If / castle, sh T2/3 2400



42299. ✳✳ Marseille, Sommet de l'Ascenseur de la Gare, la Salle



42300. ✳ Menton, Villa les Grottes, Bordighera, A T22600



42301. ☒ Meudon, Forêt de Meudon; Restaura T2/3 2800



42302. ✳✳ Modane, Usine de la Praz / factory T 22000



42303. ☒ Modane, La Gare / railway station T2 T2 1600

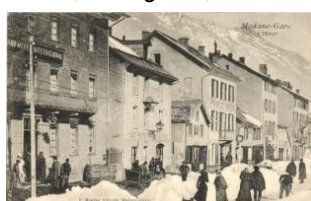

42304. ✳✳ Modane-Gare, L'Hiver / winter, stree T22000



42305. ☒ Olivet, Les Bords du Loiret, Intérieur d T32800



42306. ☒ 1931 Nancy, La ville aux Portes d'Or T2/3 1000



42307. ✳ Nice, Nizza; Le Palais des Lascaris / O T21600



42308. ✳ Nice, Carl Künzli No. 3029. litho T2/ T2/3 2400

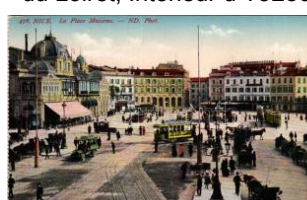

42309. ✳✳ Nice, Nizza; La Place Massena / sq T2/3 3600



42310. ✳ Nice, Nizza; La Reserve / restaurant, h T31000

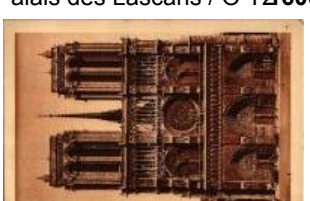

42311. ☒ Paris, Notre-Dame, La Facade / churc T2 1000



42312. ☒ 1907 Paris, La Place Pereire et l'Ave T2/3 3000



42313. ☒ 1939 Paris, L'Avenue Carnot / street T2/3 2600

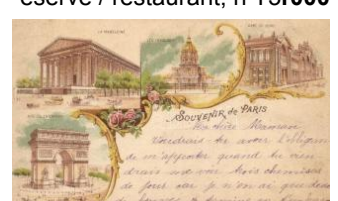

42314. ☒ Paris, La Madeleine, Les Invalides, T2/3 3000

Weboldalunkon a zárás pillanatáig licitálhat és követheti tételei állását!



42315. ** 1900 Paris, Ex position Universelle, T3 2400



42316. ☒ Paris, Librairie Ar theme FAYARD / I T2/3 2000



42317. ☒ Paris, Boulevard de l'Hopital, Raffiner T2 3600



42318. ☒ Paris, Boulevard de la Gare, Place d T2/32000



42319. * Paris, Restaurant Noel Peters, Pass T2/3 1800



42320. * Paris, La Sorbonne, M. le Professeur T2/32800



42321. ** Paris, La Madeleine, street cleane T1/22600



42322. ☒ 1900 Paris, Expo sition Universelle, T2/3 2000



42323. ** 1900 Paris, Exp osition Universelle T2/3 2000



42324. ** 1900 Paris, Exp osition Universelle T2/3 2000



42325. ** 1900 Paris, Exp osition Universelle, P T22400



42326. ** 1900 Paris, We itausstellung, Säulen T22600



42327. ** Paris, Avenue d es Champs Elysees, T4 1200



42328. ** Paris, Chez Ch apellerie Léger, Rue T2 2400



42329. * 1909 Paris, L'Ave nue de la Motte Piqu T31000



42330. ** Pic du Jer, Fun iculaire du Grand Jer T2 1800



42331. ☒ Rennes, La Gare / railway station T2 T2 3000



42332. ** Rodez, La Gare / railway station T2 T2 3000



42333. ☒ 1918 Saint-Dizier , Monument aux M T2/3 1400



42334. ☒ Senlis, Maisons b ombardées par les T2/3 3000



42335. ☒ Strasbourg, Stra ssburg; Münster / ca T2 2000



42336. ** 1917 Tergnier, La Gare en ruines / d T23000



42337. ☒ Vesoul, Chateau de Graisse T2/3 T2/3 1000



42338. ☒ Veules-les-Roses ; Terrasse du Casi T2/3 2000



42339. ☒ 1909 Vichy, Rest aurant du Casino / c T3 1000



42340. ☒ 1910 Vincennes, Rue de Lagny / st T2/3 1600



42341. ** Vire; La Gare / railway station, train T2 3000



42342. * 1952 La foret gab onaise / Gabonese T2/32000



42343. * Libreville, Femmes dansant / dancing T1 3000



42344. ** Libreville, Point e Louis T2 T2 2000



42345. ☒ Moyon-Congo, R econnaissances du T2/32000



42346. ** Port-Gentil, Les cocotiers / beach, co T22000

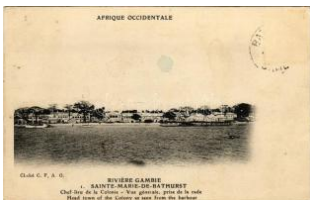

42347. * Sainte Marie de Bathurst, Rivière Ga T2/31000



42348. * Corfou, La Citadelle / The Castle T2 T2 1400



42349. 1937 Corfu, Corfu u, Kerkyra; Pontikon T2 1000



42350. ** Corinth, Canal de Corinthe / Corinthe T2 1600



42351. ** Florina, Lerin; Panoroma / general view T4 1000



42352. * Haute-Guinée, Fillette danseuse de la T3 3000



42353. ** Amsterdam, Oudezijds Kolk / cana T3/4 1000



42354. * 1920 Hulst, Stadhuis met School / town hall T3 1000



42355. * Utrecht, Steenenbrug, Uitg. Rembran T2/31800



42356. ** Kolkata, Calcutta; Port, Barques et t T22000



42357. 1906 Dieng Plateau, Pesanggrahan T3/4 1000



42358. ** Dublin, O'Connell Bridge, Kinahan & T31000



42359. ** Nazareth, with the view of Mount T T2/31600



42360. 1936 Tel-Aviv, Bialik Street, café and T3 3000



42361. ** Ikaruga, Nyoirin Kannon in Chuguj T2/3 1000



42362. 1906 Chineseische Mauern. Aus der chinesische T2/3 1000



42363. 1913 Bogotá, El Capitolio (EB) T3 T3 1000



42364. * 1912 Bielsko-Biala, Bielitz; Fürstl. Sch T3 3200



42365. 1929 Bierutowice, Brückenberg, Karpa T31600



42366. 1905 Gdansk, Danzig; Krantor / city ga T32400



42367. ** Kraków, Rynek, Ringplatz / main sq T2 1200



42368. * Kraków, Kraków, Krakau; Gmach Sok T2/3 3000



42369. 1916 Przemysl, U l. Franciszkanska II / T3 2000



42370. ** Tarnów, Leporellocard with 10 pictu T2/33000



42371. * 1917 Tarnów, Kosciol X. X. Misyonarzy T31000



42372. 1909 Ustron, Partie an der Weichse T2/3 3000



42373. 1916 Warszawa, Varsovie, Warschau T41200



42374. 1916 Warszawa, Varsovie, Warschau T2/3 1400

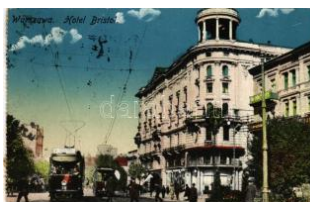

42375. 1916 Warszawa, Varsovie, Warschau T2/3 2200



42376. 1938 Wroclaw, Breslau; Bücherplatz, T2 1600



42377. 1916 Wroclaw, Breslau; Deutsches Turn-u. T2 3000



42378. 1899 (Vorläufer) Wroclaw, Breslau; T3/4 3600

Megnyílt megújult webshopunk! Folyamatosan bővülő kínálat!



42379. ** Liepaja, Liepoja, Libau; Cetinje / po T31000

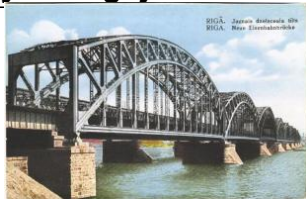

42380. ** Riga, Jaunais dzelsceala tilts / Neue T41000



42381. ** Riga, Duna-Quai / quay, steamship, ch T31600



42382. ** Riga, Saeima / parliament (cut) T4 T4 1000



42383. ☒ Strumica, hotel, market vendors (EB) T T32000

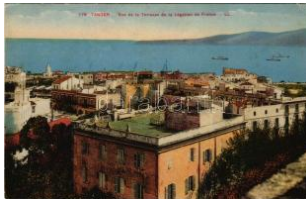

42384. * 1948 Tangier, Tanger; Vue de la Légat T3 2000



42385. * 1908 Monte Carlo, Le Casino et le Terra T4800



42386. ☒ Budva, Budua; big-sized panoramaca T4 1000



42387. ** Cetinje, Cettinje, Cettigne; Dvor Nj T2/3 1000



42388. ** Kotor, Cattaro; (EB) T3 T3 1000



42389. ** Kotor, Cattaro; Trg Oruzja, Hrvats T2/3 2000



42390. ** ~1920 Belfast (Northern Ireland), Sh T31000



42391. ** Birmingham, Civic Centre and Hall o T21400



42392. ** Bristol, Clifton Suspension Bridge T2 T21400



42393. ** Bristol, Cabot Monument T2 T2 1400



42394. ** Cambridge, Queen's College, The B T21400



42395. ** Cambridge, Downing College T2 T2 1400



42396. ** Cambridge, St. John's College, First T2 1400



42397. ** Cambridge, Caius College, Gate of T2 1400



42398. ** Cambridge, Trinity College, Great Co T21400



42399. ** Cambridge, Trinity College Gateway, T21400



42400. ☒ Cardiff, Llandaff Cathedral, park T2/3 T2/31400



42401. ☒ Carew Castle (EK) T2/3 T2/3 1400



42402. ☒ Colwyn Bay, promenade and pier (EK T2/31400



42403. ** Conwy, Conwy Castle and Bridg T2/3 1400

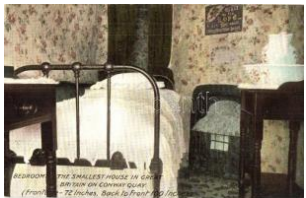

42404. ** Conwy Quay, Conwy; Bedroom: t T2/31400



42405. ** Cromer, view from the East Cliff T2 T2 1400



42406. ☒ Dovedale, Dove Holes, River Dove T T2/3 1400



42407. ** Ely, Ely Cathedral, St. Catherine's C T21400



42408. ** Falmouth, Gyllynvasse Bathing Beach T21400



42409. ☒ Harrogate, The S Tray and Prospect Hi T3 1400



42410. ☒ Harrogate, Royal Baths, park (EK) T T2/31400



42411. ** Haworth, North Moor, The Brontë T21400



42412. ** Kelso, Floors Castle T2 T2 1400



42413. ** Leeds, New Bridge, St. John's Church T2 1400



42414. ☒ Leeds, The Lake, Roundhay Park, boat T2/31400



42415. ** Lizard, Kynance Cove and Old Lizard T21400



42416. * 1929 London, Regent Street, automobiles T31000



42417. ** 1908 London, Franco-British Exhibition T2 1400



42418. ** 1908 London, Court of Honour from T2/31400



42419. ** London, Royal Botanic Gardens, Ke T21400



42420. ** 1924 London, British Empire Exhibition T2 1400



42421. ** London, Rotten Row, horse carriage T31400



42422. ☒ London, Tower Bridge, ship (EK) T2 T2/31400



42423. ** London, Tower of London. General T2/31400



42424. ** 1912 London, Court of Arts, Latin-Br T21400



42425. ** 1908 London, Royal Pavilion, France T21400



42426. ** Lower Humber Bridge T2 T2 1400



42427. ** Malmeshead, landscape with bridge T21400



42428. ** Menai Straits, Tubular and suspension T2 1400



42429. ☒ New Brompton, J. Crezels Temple, to T2/3 1600

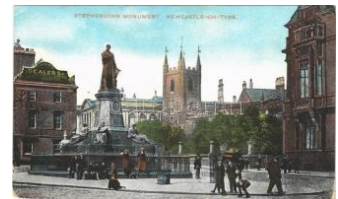

42430. * Newcastle, Stephenson Monument, h T31000



42431. ** Nottingham, Trent Bridge, "Empress" T2/31400



42432. ** Raglan, Castle, The Keep and Moat T2 1400



42433. ** Ripley, Ripley Castle T2 T2 1400



42434. ** Ripon, Cathedral from Banks of Skell T21400



42435. ** Ripon, The Ripon Wake T2 T2 1400

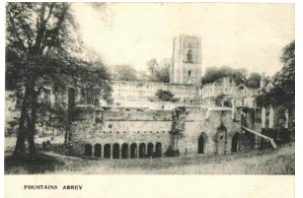

42436. ☒ Ripon, Fountains Abbey (EK) T2/3 T2/3 1600



42437. ☒ 1904 Ripon, Market Place, market ve T2/31600



42438. ** Rye, Mermaid Inn T2 T2 1400



42439. ** Rye, Mermaid Inn T2 T2 1400



42440. * Selworthy, Judge's Lodge T2 T2 1400



42441. ** Sheffield, Parish Church T2 T2 1400



42442. ** St. Mawgan, St. Mawgan Church & Lych T21400

Lindner és Kobra termékek teljes választékban megrendelhetők irodánkban vagy



42443. Swanage, Cave s at Swanage, Rou T2/31400



42444. The English Lak es. Series No. 7. Win T21400



42445. 1904 Windsor, W indsor Castle from T2/3 1600



42446. Wookey Hole Cav es, The Witch of W T2/31400



42447. Worchester from the Weir (EK) T2/3 T2/3 1400



42448. York, Bootham Bar and York Minste T2 1400

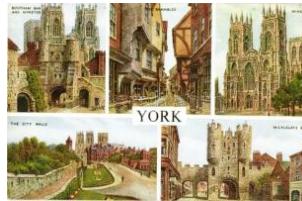

42449. York, Bootham Bar and Minster, The T21400



42450. 1909 Aschau im Chiemgau, general v T31600



42451. 1900 Baden-Bad en, Blick von der S T2/31600



42452. Baden-Baden, L andvoigteischloss / c T21000



42453. Baden-Baden, S tadturm / clock tow T2/31000



42454. 1910 Bad Reiche nhall, Neues Gradi T2/3 1400



42455. Bad Reichenhall, Predigstuhl Berghot T2 1200



42456. Bad Schandau - Siba Schau, general view T1/2 T1/2 1000



42457. Berlin, Pergamon -Museum, Altar von T2 1000



42458. Berlin, Schlosspla tz und Rathaus / squ T21400



42459. Berlin, Abend an der Oberbaumbrüc T2/31400



42460. Berlin, Blick in die Siegesalle / stat T2/3 1200



42461. Berlin, Reichsta gsgebäude - 7 old post 1800



42462. Berlin, Unter de n Linden, Friedrich T2/3 1600



42463. Berlin, Unter de n Linden, Kranzler T2/3 1600



42464. Berlin, Unter den Linden Ecke Friedr T2/32200



42465. Berlin, Dorothee nstrasse 2., Collegiu T2 2000



42466. Berlin, Ehrenho f der Neuen Reichsk T2 1800



42467. Berlin, Unter de n Linden-Ehrenmal, T2 1600



42468. Berlin, Weinhaus "Rheingold", Pfeile T2 1600



42469. Berlin, Tomb of the E Family of Herma T2/3 1600



42470. Berlin, Dorothee nstrasse 2., Colleg T2/3 2000



42471. 1911 Berlin, Wein stuben Kempinski T2/3 1800



42472. 1927 Berlin, Hotel Russischer Hof / T2/3 1600



42473. 1903 Berlin, Köni gl. Schloss mit Kaise T21400



42474. Berlin, Ausstellung sgelände am Funktu T2 1800



42475. ☒ 1927 Berlin, Rathaus / town hall (E T2/3 1000



42476. ✱✱ Berlin, Friedenau, Concert-Café W T2/3 2000



42477. ☒ 1917 Berlin, Cafe Woerz, Woerz Billar T2 2000



42478. ✱ Berlin, Funkturm / Berlin Radio Tower, T2 1600



42479. ☒ Berlin, Rudolph Karsstadt A.G. Herman T2 1600



42480. ☒ 1900 Berlin, Opernhaus / opera house T3/4 3000



42481. ✱ Berlin, Moltkebrücke und Lehrter Bahn T2 3000



42482. ☒ 1911 Berlin, Charlottenburg, Pschorr- T2 3000



42483. ✱ Berlin, Concert-Café Luitpold, Biliard T2/3 3000



42484. ✱ Bielefeld, Kaffee Kuhlmann / café, inter T2/3 800



42485. ☒ 1917 Binzen, Christliches Vereinshaus T3 1000



42486. ✱✱ Brandenburg an der Havel, Denkmal T2/3 1400



42487. ☒ 1912 Breisach am Rhein, Münster von T2/3 1600



42488. ✱✱ Bremen, Marktlatz / market square T1/2 1800



42489. ✱ Bremen, "In der Böttcherstrasse" art T2/3 1200



42490. ✱✱ Clausthal-Zellerfeld im Oberharz, g T2/3 1000



42491. ✱✱ Dresden, Blick v. d. Carolabrücke T1/2 1400



42492. ☒ Dresden, Ausstellungsgelände / ex T2/3 1600



42493. ☒ Dresden, Opernhaus / opera house, S T2 1400



42494. ☒ Dresden, Frauenkirche / street view T2/3 1400



42495. ✱✱ 1902 Düsseldorf, Rheinisch-Westf. T2/3 3400



42496. ☒ Düsseldorf, Stadtgraben in der Königs T2 1200



42497. ☒ 1907 Eisenach, Wartburg / castle (EK T2/3 1600



42498. ✱ Essen, Synagoge, Jahrhundertbrunne T4 1600



42499. ✱ Essen, Aus Krupp's Fabrik, Reparatur- T2 2000

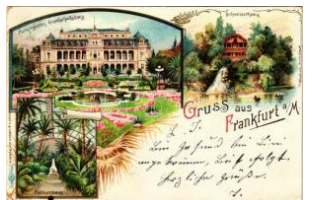

42500. ✱ 1901 Frankfurt am Main, Palmengarten T3 1600



42501. ✱ Frankfurt am Main, Goethehaus / Go T1/2 1200



42502. ☒ Frankfurt am Main, Kaiser Wilhelm D T2/3 1600



42503. ☒ 1908 Frankfurt am Main, Einheitsdenkmal T2/3 1400



42504. ✱✱ Frankfurt am Main, Wanebachhöf T1/2 1200



42505. ☒ Frankfurt am Main, Goldhutgasse, P T2 1200



42506. ☒ Friedrichshafen, Stadtpark mit Freit T2 1400

Weboldalunkon a zárás pillanatáig licitálhat és követheti tételei állását!



42507. ** Füssen, general view with the cas T2 1400



42508. 1899 (Vorläufer) Hamburg, Fleet. litho T32200



42509. ** Hamburg, Sege Ischiffhafen / sailing T2 1200



42510. ** Hamburg, Deich strassenfleet, Tischle T21600



42511. ** Hamburg, Gr. Burstah, Cigarren / s T1/21800



42512. ** Hamburg, Partie aus dem Hafen / h T2 1400



42513. ** Hamburg, Jungfernstieg u. Neuerwa T21400



42514. ** Hamburg, Fleet beim Steckelhörn / c T21400



42515. ** Hamburg, Deich strassenflet / boats T2/31400



42516. ** Hannover, Aegidientorplatz; F. Ast T1/21400



42517. Hannover, Ernst August Platz / squar T2 1600



42518. ** Hannover, Central Hotel Kaiserhof T 22600



42519. ** Heidelberg, Blick von der Philosopher T2/3 2000



42520. 1902 Heidelberg, Station Molkenkur T2/3 4000



42521. Heidelberg, Schloßsalltane, Kunstansta T21200



42522. ** Helgoland, map , coat of arms T2/3 T2/32000



42523. Hohenstaufen, view of the mountain w T31400



42524. * Illertissen, Schloßbräuhaus (bes. Seb T2 2000



42525. 1928 Jena, mit Jenzig u. Zeiss Werk / T2 1400



42526. 1926 Jena, Planetarium T2 1400



42527. Kaub, Schnelldamper Wilhelm T2 1400



42528. 1932 Kiel, Linienchiffe an der Schar T2/31600



42529. ** Kleinheubach a. Main, Schloss / cas T11000



42530. ** Konnersreuth, inneres der Kirche, G T31600



42531. ** Köln, Cologne; Der Dom Flegeraufn T1 1000



42532. ** Köln, Cologne; Night view, dome, R T1 1000



42533. Köln, Cöln; Neues Stadttheater / the T2/32600



42534. 1899 Köln, Cologne; Schenkenschaf T3 3000



42535. ** Königsee / lake , boat T1/2 T1/2 1000



42536. ** Königstein, Stadt und Festung / ge T1/21600



42537. 1911 Kulmbach, Plassenburg-Hof (E T2/32400



42538. ** Kyffhäuser, Kaiser-Wilhelm Denkma T11600



42539. 1932 Laboe, Am Strand / beach, sea T2 1400



42540. 1911 Leipzig, Markt mit Siegesdenk T2/3 1400



42541. 1901 Leipzig, Töpferplatz & Mathäikirche T2/3 2600



42542. 1901 Leipzig, Markt / market sq T2/3 2600



42543. Leipzig, Hauptbahnhof / railway station T2 2000



42544. Leipzig, Königsplatz, Markt, Bismarckplatz T2 1400



42545. Leipzig, Hauptbahnhof, Querbahnstation T2/3 2600



42546. 1916 Leipzig, Naumann-Bräu / beer hall T2/3 3000



42547. 1913 Leipzig, Internat. Bauausstellung T2/3 2000



42548. Magdeburg, St. Lukas-Kirche T2 1400



42549. 1908 Meissen, Königl. Albrechtsburg T2/3 1600



42550. 1905 Metten, general view, church, ca T3 2000



42551. München, Stadt. Waisenhaus T2/3 1400



42552. München, Justizpalast / P T2/3 1800



42553. München, Karlsplatz-Rondell / square T1/2 1200



42554. München, Marienplatz, Veitens Kunst T2 2000



42555. München, Brunnenbühl / fountain T2 1400



42556. München, Kirche / church T2 1200



42557. München, Dom, Kaiser Ludwig Gr T1/2 1200



42558. München, Dom / church T1/2 1200



42559. München, Justizpalast, Verl T2/3 1400



42560. München, Lenbachplatz / square, tr T2/3 1200



42561. München, Justizpalast / pala T2/3 1400



42562. 1897 (Vorläufer!) München, I T2/3 900



42563. 1905 Münchenbernsdorf, Kirche u. O T2 3000



42564. Nürnberg, Tugendbrunn T2 1000



42565. Nürnberg, AM Spittlertorgraben / vastl T2 1400



42566. Nürnberg, Insel Schütt / T4 2000



42567. 1898 (Vorläufer) Nürnberg, Nuremberg T2/3 3000



42568. Nürnberg, Jugendbrunn T2/3 1000

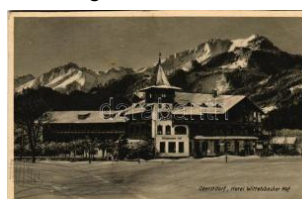

42569. Oberstdorf, Hotel Wittelsbacher Hof T2/3 1400



42570. 1913 Oberstdorf, Bayr. Allgäu, Birgsau T2 1400

Weboldalunkon a zárás pillanatáig licitálhat és követheti tételei állását!

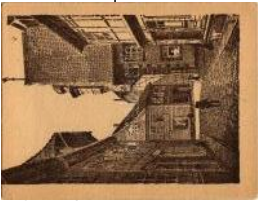

42571. ** Osterode am Harz, Johannistorstr T3 1400



42572. * Oybin, Blick von P ferdeberg nach dem T4 1200



42573. ☒ 1938 Papendyk (Reken), NS Arbeitsd T3 3000



42574. ☒ 1910 Passau, general view, river ban T2 1400



42575. ☒ 1899 (Vorläufer) Possenhofen (Pöckin T33000



42576. ☒ 1898 (Vorläufer) Potsdam, Schloss T2/3 3600



42577. * 1910 Potsdam, Schloss Babelsberg / T2/3800



42578. ☒ 1908 Potsdam, Schloss Sanssouci mi T2 1200



42579. ☒ 1900 Prenzlau, Wasserturm, Maschin T34000



42580. ☒ 1929 Radeberg, Röderbrücke mit H T2/3 1400



42581. ☒ 1897 (Vorläufer!) Radolfzell am Bod T2/3 1800



42582. ☒ 1887 (Vorläufer!) Rostock v. d. Fä T3/47000



42583. ☒ Rostock, Rathaus / town hall (Rb) T2 T2/3 1600



42584. ☒ 1938 Sellin (Rügen), ship station, ste T2/3 1000



42585. ☒ Sellin am Rügen, Am Familienbad / T2/3 2200



42586. ☒ 1938 Sonthofen, NS Ordensburg / NS T2 2000



42587. ☒ St. Blasien, general view T2 T2 1200



42588. ☒ 1919 Stuttgart, square, park. Kunstle T2/3 1000



42589. ☒ Stuttgart, Schloss platz mit altem Schlo T2 1200



42590. * Stuttgart, general view, coat of arms, V T2 1200



42591. * Stuttgart, Neues Schloss mit Schloss T2/3 1400



42592. * Tabarz (Thür. Wald), Mäsehmühle im T3 1400

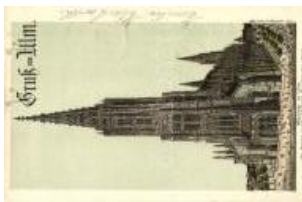

42593. ☒ Ulm, 161 Meter Hoch, höchste Kirche T2 1400



42594. ☒ 1908 Wartburg, Das menschliche Le T2/3 2000



42595. ** Wiesbaden, Partie beim Kurhauskon T3 1600



42596. * 1901 Wiesbaden, Kochbrunnen-Anlag T3 1600



42597. ** Wünsdorf (Zossen), Heeressportsch T3 1600

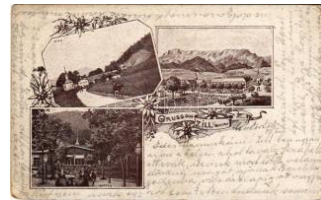

42598. ☒ 1907 Zill (Bayern), Art Nouveau, flor T2/3 2600



42599. * Zittau, Rathaus, Berg Oybin, Hotel T2/3 2000



42600. ☒ 1925 Zwickau, Kaiser Wilhelm Platz T2/3 1000



42601. ** Say, 'Colonie du Niger', Un coin du m T2 1800



42602. ☒ Oslo, Nationalteatret, Tivoli / National T2 1000

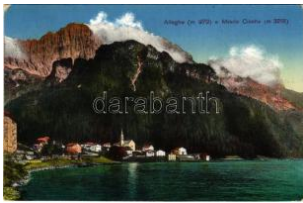

42603. ☒ 1913 Alleghe e Monte Civetta T2/3 T2/3 600



42604. ☒ 1934 Alpi Graie, Graian Alps; La Griv T2 1000



42605. ** Aosta, Aoste; Arco onorario di Cesare Augusto T2 1000



42606. ☒ 1943 Arezzo, Portici Piazza Grande / T2 1600



42607. ☒ 1942 Arezzo, Via Roma, Il Duomo, P T2/3 1800



42608. ☒ 1939 Ariano Irpino, Panorama / gen T2/3 1600



42609. ☒ 1940 Ariano Irpino, La Cattedrale / c T2/3 1600



42610. * Bari, Lungomare Nazario Sauro, Pa T2/3 1000



42611. ** Bari, Castello, Panorama / castle, g T2/3 1000

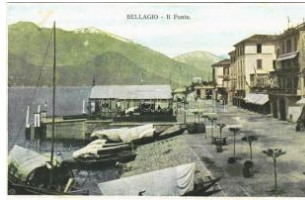

42612. ** Bellagio, Il ponte e / port, boats (cut) T 41000



42613. ☒ 1912 Bellagio, street view, shop (EB) T3 1000



42614. * Biella, Santuario di Oropa, Il Monte Mar T2 1600



42615. ** Bologna, Piazza V. Emanuele / squa T2 2000



42616. ** Bologna, Giostra nella Seliciata di S T2 1000



42617. ** Bologna, Via Ugolino Bassi / street vie T2/3 1800



42618. ** Bologna, Foro dei Mercanti (1772), B T21000



42619. ** Bologna, Ingresso del nuovo Gonfalo T21000



42620. ** Bologna, Piazza della Fontana e Pala T21000



42621. ** Bologna, Festa popolare nel cortile T2 1000



42622. ** Bolzano, Bozen (Tirol); Panorama T2/3 1200



42623. ** Bolzano, Bozen (Südtirol); Via Botte T2 2600



42624. * Bolzano, Bozen (Südtirol); Il Monumento T2/3 1400



42625. ** Bolzano, Bozen (Südtirol); Via Carre T2 1400



42626. ☒ Borca di Cadore col Monte Marcora T2/3 2600



42627. ☒ 1939 Bracciano, Caserma Artiglieria / T2 2000

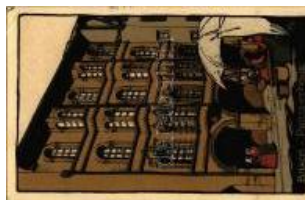

42628. ☒ Bressanone, Brixen (Südtirol); Patriz T2/3 1600



42629. ☒ 1900 Bressanone, Brixen (Südtirol); T2/3 2600

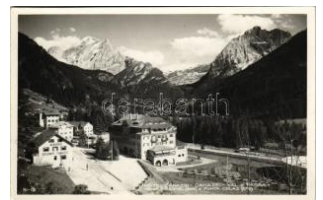

42630. ** Canazei (Südtirol), Val di Fassa, Ho T2 2600



42631. * Capri, Richter & Co. litho T2 T2 2400



42632. * Capri, Marina Grande dalle Rovine di T T21400



42633. ☒ 1939 Capri, Panorama / general view. T2 1000



42634. ☒ 1926 Capri, Panorama / general view T2/3 1000

Weboldalunkon a zárás pillanatáig licitálhat és követheti tételei állását!



42635. * Castelnuovo di Giarfagnana, Central T2/3 1000



42636. * 1914 Catania, industrial railway at the top T3/4 4000



42637. 1939 Catania, Via Etna, monumento T2/3 1400



42638. ** Cattolica, La spiaggia / beach, bathing T31600



42639. * Certosa di Pavia, Interior of a cell. T2 1200

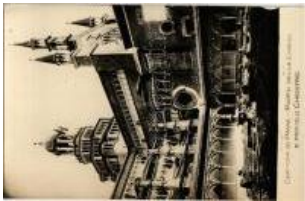

42640. * Certosa di Pavia, Part of the church and T2 1200



42641. * Certosa di Pavia, Piccolo Chiostro / small T21200



42642. * Certosa di Pavia, L'Altare Maggiore / T2/31200



42643. ** Cesena Rocca, Castelli di Romagna T22200



42644. * Colle del Gran San Bernardo, Great T2/3 1000



42645. ** Colonia Campes, Via Bologna, In T22000



42646. * Cortina d'Ampezzo, verso Tofana / Gen T21600



42647. ** Courmayeur, Verrand e M. Bianco T1/21400



42648. * Croda da Lago, Dolomites. Fot. G. Gh T2 1000



42649. 1908 Dobbiaco, Toblach (Südtirol); Former T2/31800



42650. 1908 Ercolano, Fronte di case sul III card T2/3 1000



42651. ** Ferrara, Palazzo della Ragione / palace T1 1200



42652. ** Firenze - 9 old, black & white, unused T2 1800



42653. 1898 Firenze, Florence; Chiesa di S. Maria della Spina T2/3 3000



42654. 1899 Firenze, Florence, Firenze; Ponte Vecchio T2 2000



42655. * Firenze, Un Putto. Spedale degli Innocenti T2/3 1400



42656. * Firenze, Un Putto. Spedale degli Innocenti T2/3 1400



42657. * Firenze, Un Putto. Spedale degli Innocenti T2/3 1400



42658. * Firenze, Un Putto. Spedale degli Innocenti T2/3 1400



42659. * Firenze, Un Putto. Spedale degli Innocenti T2/3 1400



42660. * Firenze, Un Putto. Spedale degli Innocenti T21400



42661. ** Firenze, Hotel Moderno, automobile T2/31000



42662. * Forcella di Mesdi, Bec e Dent de Mesdi T21000



42663. ** Forlì, Castelli di Romagna / castle, A T22200

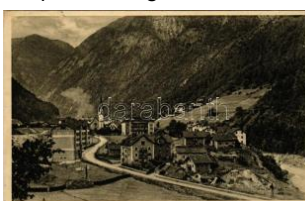

42664. 1908 Fortezza, Franzenfesten (Südtirol); T2/3 1800



42665. 1908 Fortezza, Franzenfesten (Südtirol); T2/3 1800



42666. ** Gardone Riviera, Lungolago, Lago T2/31400



42667. * Genova, Genoa; Monumento Duch T2/3 2000



42668. ** Genova, Genoa; Lanterna di Genoa T2/3 2000



42669. ** Genova, Genoa; Monumento a Crist T2 1200



42670. ** Genova, Genoa; Portici di Via XX S T1/2 1400



42671. 1931 Genova, Genoa; Corso Aurelio T2/3 1800



42672. * 1921 Gorizia, Görz, Gorica; La Chies T2/3 1000



42673. 1904 Lago di Landro, Dürrensee (Sü) T2/3 1800



42674. * La Thuile, Hotel Nazionale Paris (fi) T 2/3 2600



42675. ** Lazise, Lac de Garda / lake, Choccol T2 1400



42676. 1921 Limone Piemonte, Valle Vermenagna, T2 1000



42677. * Livorno, Bagni, S. Jacopo in Aquaviv T2/3 1600



42678. * Lucca, Chiesa di S. Frediano (VI sec.) T2 1400



42679. * Lucca, Porte della Cattedrale / cathe T2/3 1400



42680. * Lucca, Chiesa di S. Maria Forisporta T2/3 1400



42681. * Lucca, Panorama a volo d'uccello / g T2/3 1000



42682. * Lucca, Chiesa di S. Giovanni Battista / T2 1400



42683. * Lucca, Chiesa di S. Guisto / street vie T2 1400



42684. ** Merano, Merano (Südtirol); Schloss T2 1800



42685. 1904 Merano, Merano (Südtirol); Schl T2/3 1800



42686. ** 1908 Messina, La catastrofe, Piazza T2/3 2200



42687. 1912 Messina, La Banchina T2 1000



42688. * 1909 Messina, Messina in fiamme / fire (T4800



42689. * Milano, Milan; Basilica di S. Ambrogio T2/3 1000



42690. * Milano, Milan; Basilica di S. Ambrogio T2/3 1000



42691. * Milano, Milan; Veduta dall'Aeroplano T2 1600



42692. ** Milano, Milan; Monumento Vittorio Em T2 2000



42693. ** Milano, Milan; Madonna del Duomo T2 200



42694. 1939 Montecatini Alto (Montecatini) T2/3 1000



42695. 1932 Napoli, Naples; Porto di S. Luc T2/3 1400



42696. Napoli, Naples; Mercato de Pesci / fish T3 3000

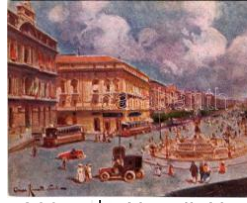

42697. * Napoli, Naples; Piazza della Borsa e T2/3 1400



42698. 1937 Napoli, Naples; Vesuvio / Mount T2 1000

Lindner és Kobra termékek teljes választékban megrendelhetők irodánkban vagy



42699. ** Naples, Napoli; Nisida dal parco d T2/3 1400



42700. ** Naples, Napoli; strada Toledo ora T2/3 1400



42701. ** Naples, Napoli; Panorama e Castel T3 1400



42702. ** Naples, Napoli; Gradini S. Barbara T2/3 2000



42703. ☒ Naples, Napoli; Strada Forchia / street T2/3 2400



42704. ** Naples, Napoli; litho T1 T1 1600



42705. ** Naples, Napoli; Da Mergellina, litho T2 2000



42706. ** Naples, Napoli; Il Vezuvio dalla Tom T2 1600



42707. ** Naples, Napoli; Santa Lucia, litho T1/2 2200



42708. ** Naples, Napoli; Colonna dei Martiri, T1 2000



42709. ** Naples, Napoli; Santa Lucia, litho T1/2 2600



42710. ** Naples, Napoli; Santa Lucia, Macch T1 2000



42711. ** Naples, Napoli; Santa Lucia, Macch T1 2000



42712. ** Naples, Napoli; Obelisco del Gesu, T1 2000



42713. ** Naples, Napoli; Via Toledo, Via Rom T1 2000



42714. ** Naples, Napoli; Posillipo T2 T2 1200



42715. ☒ 1899 Nervi, gate, Cartolina Postali A T2/3 2000



42716. ☒ 1913 Opicina, Opicina (Trieste); stree T2/3 2000

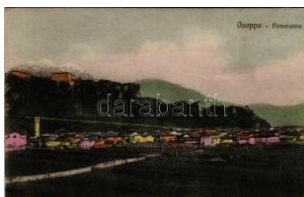

42717. ** Osoppo, Panorama / general view. T2 1000



42718. ** Padova, Piazza Unita d'Italia / squ T1/2 1800



42719. ☒ 1914 Paesana, Monte Viso visto da T2/3 1400

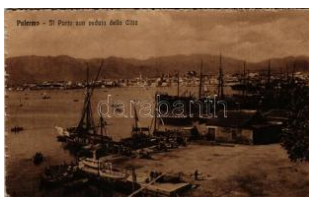

42720. ** Palermo, Il Porto con vendita dell T2/3 1000



42721. * 1937 Palermo, Dom / cathedral. phot T2/3 1400



42722. ** Palermo, Panorama colla Cattedra T2/3 1000



42723. ** Palermo, Italian carriage and bicyc T3/4 1400



42724. ** Pegli, Velten No. 206. litho s: Manuel W T300



42725. ☒ Pompei, Tempio di Nettuno e Cerer T2/3 2400



42726. ** Pompeii, La villa dei misteri / mural T2 1400

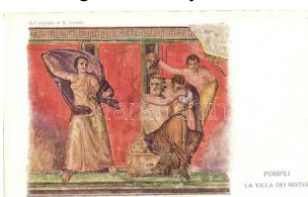

42727. ** Pompeii, La villa dei misteri / mural T2 1400



42728. ** Porlezza, Velten No. 397. litho s: Ma T3000

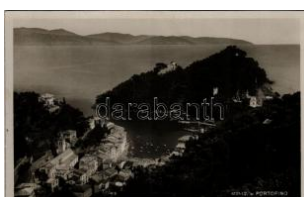

42729. ☒ 1936 Portofino, general view, port, boat T2 1000



42730. ☒ 1910 Prato allo Stelvio, Pradam Sti T2/3 1400

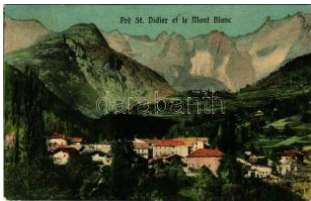

42731. 1912 Pré-Saint-Didier (Valle d'Aosta), T2 1800



42732. 1925 Rimini, Veduta della spiaggia / T2/3 2600



42733. Riolo Terme, Castelli di Romagna / T2 2200



42734. Riva sul Garda T2 T2 1200



42735. Roma, Rome; Interno nella Basilica d T2/3 1000

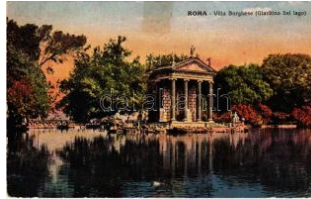

42736. Roma, Rome; Villa Borghese (Giard T2/3 1400



42737. Roma, Rome; Palazzo Farnese / sq T2/3 1400



42738. Rome, Roma; Foro Romano, Prof. T2/3 1800



42739. Rome, Roma; Gra bmal der Cacilia Met T2 1800



42740. Rome, Roma; Fontana di Trevi / fo T2/3 1800



42741. Rome, Roma; Basilica di S. Maria M T2/3 1400



42742. Roma, Rome; Stazione Termini / ra T2/3 2000



42743. 1942 Salsomaggiore Terme, Regie T2/3 1400



42744. San Gimignano, Porta S. Giovanni / T2 1200



42745. 1906 San Giuseppe, Ottaiano; Eruzio T2 2600

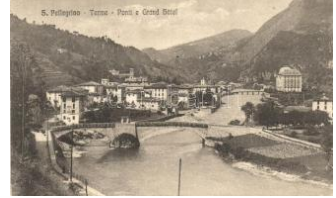

42746. San Pellegrino Terme, Ponti, Grand T2 1200



42747. Sanremo, San Remo; Riviera di Po T2/3 1000



42748. 1914 Sanremo, San Remo; Archivol T2/3 1600



42749. 1938 Sanremo, San Remo; Casino M T2/3 1800



42750. Sanremo, San Remo; Porta San Gi T2/3 1600



42751. San Remo, Sanremo; general view (T2/3 1400



42752. Santa Margherita Ligure, Castello T2/3 1200



42753. 1918 Scena, Scenna b. Meran (Sù T2/3 1800



42754. 1905 Scilla, Panorama (EB) T3 T3 2600



42755. 1937 Sestriere, Colle del Sestrieres, T2/3 1600



42756. Siena, I 17 Paggi delle Storiche C T1/2 2000



42757. Siena, Monte Oliveto Maggiore; Pan T2 1400



42758. Sicily, Calabria; Terramoto di Sicilia T2/3 2000



42759. 1901 Sorrento, Marina coll' Albergo T2/3 1600

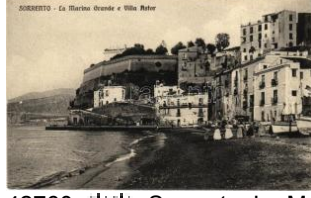

42760. Sorrento, La Marina Grande e Villa A T2 1600



42761. 1938 Sorrento, Panorama / general T2/3 1600

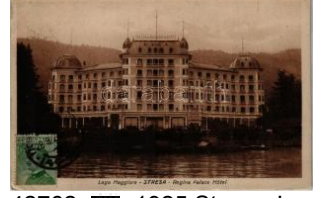

42762. 1925 Stresa, Lago Maggiore, Regina T2/3 1000

Havi két gyorsárverésünkre folyamatosan várjuk a beadásokat!



42763. * Tivoli, Villa d'Est e, Fontana dei Dra T2/3 1000



42764. * Tivoli, Villa d'Este , Viale delle 100 fo T2/3 1000



42765. ☒ Torbole, Strützel' s Künstlerkarte Serie T32000



42766. * Torino, Turin; Alb ergo Ristorante Ge T2/33000



42767. ** Torino, Turin; F acciata della Stazion T21200



42768. * 1923 Torino, Turin ; Piazza Castello, G T2/31400



42769. ☒ Torino, Turin; Mo nte dei Cappuccini T2/3 1400



42770. ☒ 1927 Trieste, Trie sz, Trst; Barcarola T2/31400



42771. ☒ 1919 Trieste, Trie sz, Trst; Il Porto V T2/3 1600



42772. ☒ 1919 Trieste, Trie sz, Trst; Monumen T2/31400



42773. ☒ 1930 Trieste, Trie sz, Trst; Portici di C T2 1000



42774. ** Trieste, Trieszt, Trst; Torre dell'Arse T2 1800



42775. ☒ 1930 Trieste, Trie sz, Trst; Barcola / T2/31000



42776. ☒ 1912 Trieste, Trie sz; Il Porto col Piro T3/41000



42777. ☒ 1912 Trieste, Trie sz; Sacchetta / port, T3 1000



42778. ** Trieste, Molo S . Carlo (EK) T2/3 1000



42779. * 1913 Trieste, Trie sz; Piazza Grande / T3 2000



42780. * 1918 Udine, Via A quileia Veduta dal Po T31600



42781. ** Venezia, Venice ; 12 pre-1945 mini post 2600



42782. ** Venezia, Venice ; Albergo Ristorant T2/3 1000

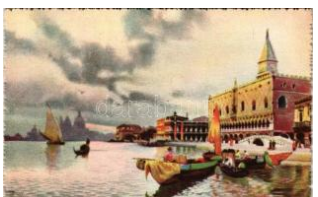

42783. * Venezia, Venice; Riva degli Schiavoni T2 1000



42784. ** Venezia, Venice ; Riva dell'Impero / T2/3 1600



42785. * Venezia, Venice; Porta della Carta / st T2 1000



42786. ☒ Venezia, Venice; Canale S. Maria M T2/31000



42787. ** Venezia, Venice ; Panorama / 3-tiled T3 1600



42788. ☒ 1925 Venezia, Ve nice; Lido, Grande T2/3 2200



42789. ** Venice, Venezia ; Chiesa di S. Mari T1/2 1600

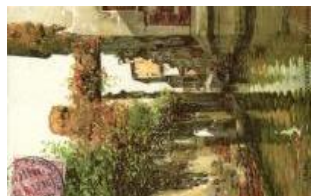

42790. ☒ Venice, Venezia; Rio Albrizzi, litho, ar T2 2000



42791. ** Venezia, Venice ; Hotel Urania advertis T3800



42792. ** Venice, Venezia ; Canal Grande, A. T1/2 1600



42793. ** Venice, Venezia ; La riva degli Schi T3/4 1200



42794. ** Venice, Venezia ; Piazza S. Marco co T31400



42795. * Venezia, Venice; Stazione, Canal G T2/32000



42796. 1926 Venezia, Venice; Lido, Saluti d T2/3 2000



42797. 1927 Ventimiglia, Cors o Principe Amedeo T2/31200



42798. ** Verona, Casa d i Giulietta Capuleti / T2 1000



42799. ** Verona, Piazza Erbe / market squ T1/2 1400



42800. * Verona, Piazza Erbe / market, shops T T21600



42801. 1927 Verona, Tomba d i Giulietta e Romeo T2/31400



42802. 1927 Voghera, Corso X XVII Marzo / street T2/3 1200



42803. 1900 Moscow, Moscoul; Kremlin / K T2/3 2600



42804. ** Moscow, Moska u, Moscoul; Vue pr T2/3 2800



42805. 1900 Saint Peter sburg, St. Petersbou T4 2600



42806. 1936 Saint Peter sburg, Sankt-Peterbu T31600



42807. 1904 Saint Peter sburg, St. Petersbou T3 3200



42808. 1914 Vyborg, Wib org, Viborg, Viipuri T2/3 1800



42809. 1914 Lagos, O "gigante" na bahia / rock, bea T31000



42810. * Salutar din Romania. Casa Gradina T2/324000



42811. 1964 Borzesti (Onyest, Onfal) T2/3 3000



42812. 1964 Bucharest, Bukarest, Bucaresti, Buc T2/34000



42813. 1964 Bucharest, Bukarest, Bucaresti, Buc T2/31400



42814. 1931 Bucharest, Bucaresti, Bucaresti, T2 1200



42815. * 1912 Bucharest, Bukarest, Bucaresti, B T31000



42816. * Bucharest, Bukarest, Bucaresti, Bucur T32000



42817. * 1928 Bucharest, Bukarest, Bucaresti, T2/32000



42818. 1923 Bucharest, Bukarest, Bucaresti, T3 2000



42819. ** Bucharest, Bukarest, Bucaresti, Buc T32600



42820. ** Bucharest, Bukarest, Bucaresti, B T2/3 2600



42821. ** Bucharest, Bukarest, Bucaresti, Buc T22600



42822. 1927 Calimanesti, Baile Calimanesti T2/3 1000



42823. * 1908 Constanta, Vederea din port / gen T33200



42824. * Iasi, Jasi, Jassy, Jaszvasar; Creditul U T3 6000



42825. 1927 Mamaia (Constanta), Plaja / beach (T2/3 2400



42826. 1902 Rucar, Vederea generala / gen T2/3 7000

Az árverési tételek színes képekkel a darabanth.com oldalon!

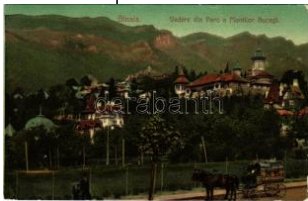

42827. * 1908 Sinaia, Ve dere din Parc a Mun T3 3000



42828. 1934 Sinaia, Cor pul de garda din fata T2 1200



42829. ** Sinaia, Hotel Caraiman (EK) T2/3 T2/3 1200

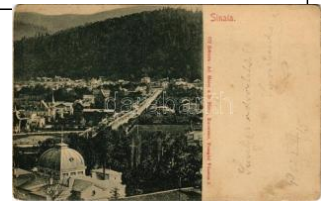

42830. * 1902 Sinaia (EK) T2/3 T2/3 1000



42831. * Siret, Sereth, Szere tvásár (Bukovina T2/3 24000



42832. * Solca, Szolka (Bucovina, Bukowina T2/3 11000



42833. * 1938 Turnu Severin, Szőrényvár; Vap T3 2000



42834. * Vatra Dornei, Dor navátra, Bad Dorna-W 12000



42835. * Vatra Dornei, Dor navátra, Bad Dorna- T3 2400



42836. ** San Sebastián, El Puerto / port, bo T2/3 12000



42837. ** Santiago de Compostela, Fuente d T2/3 1000



42838. ** Caux, Palace Hotel T2 T2 1400



42839. 1914 Davos, San atorium Seehof (EK T2/3 2600



42840. 1903 Geneva, Geneve, Genf; Place de T2 10000



42841. ** Lucerne, Luzern ; Schiller-Hotel-Ga T2/3 1400



42842. ** Lusanne, Velten's Künstlerpostkarte T2 2000



42843. ** Montreux-Territet, Velten's Künstlerp T2 2000



42844. ** Montreux, Velten's Künstlerpostkarte T2 2000



42845. 1930 Rigibahn, Rigig-Scheidegg und di T3 1000

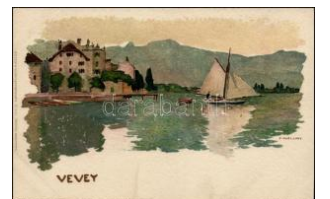

42846. ** Vevey, Velten's Künstlerpostkarte N T2 2000



42847. ** Vevey, port, ste amship, Velten's K T2/3 2000



42848. ** Vevey, port, Velten's Künstlerpostka T2 1000



42849. 1903 Helsingborg , Parti auf det mod T2/3 4000



42850. * 1905 Dagana, L'escale / market (EB) T T3 1000



42851. 1900 Dakar, Village indigene / African folklo T3 1000



42852. ** Dakar, Village indigene exterieur / A T3 1000



42853. 1914 Beograd, Belgrád, Belgrade; C T2/3 1800



42854. 1918 Beograd, Belgrád, Belgrade; Z T2/3 1800



42855. ** Beograd, Belgrád, Belgrade; Stari i n T2 1800



42856. ** Beograd, Belgrád, Belgrade; de nuit T2 1400



42857. * 1911 Beograd, Belgrade; vue de Kalem T3 1600



42858. * Belgrade, Beograd; general view, stea T3 1000



42859. ** 1906 Belgrade , Beograd; Königs-S T3 1000



42860. ** Belgrade, Beograd; Vue de Kalimeg T2 1400



42861. 1915 Pozarevac, Pazarevac, Pozsa T2/3 8000



42862. * Zica (Kraljevo), M anastir Zica / Serb T2/3 1400



42863. 1912 Damascus, Damas; Cour de la G T3 1000



42864. 1899 (Vorläufer) Bled, Veldes; Hote T3/4 3600



42865. ** Bled, Veldes; Z latorog / hotel, inn - f T2 1000



42866. 1904 Brezice, Ra nn a. d. Save; Schlo T4 2600



42867. 1932 Kranjska G ora, Kopalisce Jasna T4 1400



42868. 1913 Ljubljana Sloveni an square (EB) T3 T3 1000



42869. 1913 Maribor, Ma rburg a. D.; Reichsbr T2 4000



42870. 1906 Rogaska SI atina, Rohitsch-Sa T2/3 2400

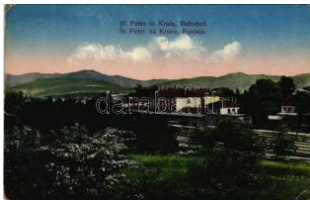

42871. 1916 Pivka, St. P etra na Krasu, San P T3 2400



42872. 1913 Pivka, St. P etra na Krasu, San T2/3 1400



42873. * 1936 Portoroz, Po rtorose; (EB) T3 T3 1000



42874. ** Postojnska jam a, Adelsberger Grott T2 1400



42875. 1935 Postojnska jama, Adelsberger T2/3 1400



42876. 1917 Postojnska jama, Adelsberger G T3 2600



42877. * Zidani Most, Stein brück; railway station T4 1000



42878. 1906 Omdurman, Was chtag am Nil / Wash T4 1000



42879. 1933 Ankara, Ha ci Bayram / mosque. T2 1600



42880. * Constantinople, Is tanbul; Türkischer T2/3 2000



42881. 1912 Tunis, Marc hé Arabe / Arab m T2/3 2000



42882. 1906 Tunis, Souk des Chechias / So T2/3 1600



42883. 1906 Tunis, Rue Sidi-Ben-Ziad / stre T2/3 1600



42884. * Drohobych, Droho bycz, Drohobics; C T1/2 1800



42885. * 1900 Kiev, Kiev, Kyiv; Saint Volodym T2/3 3000



42886. 1915 Kohavyno , Kochawina; Przytul T3 2000



42887. * 1910 Kolomyia, K olomyja, Kolomyya, T3 3200



42888. 1902 Lviv, Lwów, Lemb erg; Ul. Karola Ludw T3 2800



42889. 1902 Lviv, Lwów, Lemberg; Kosciól S T3 1600



42890. ** Lviv, Lwów, Lem berg; Park Kilinskie T2/3 3000

Az árverési tételek színes képekkel a darabanth.com oldalon!



42891. ** Lviv, Lwów, Lemberg; Pomnik Mick T3 1600



42892. ** Lviv, Lwów, Lemberg; Pomnik Sobie T2/3 1200



42893. ** 1916 Lviv, Lwów, Lemberg; Glówny T2/3 2400



42894. ** 1930 Lviv, Lwów, Lemberg; Dworkze T2/3 2000



42895. * Volodymyr-Volynskyi, Wladimir Woly T1/2 3000



42896. ** Montevideo, Ba Ineario del Cerro / T3/4 1000



42897. ** Montevideo; Estación del F.C.C. Urug T3 1600



42898. ** Koca a malacai val / sow pig with h T2/3 1000



42899. * 1931 Flamingók - kézzel festett dombó T3 1600



42900. ** Parrot. 326/3. s : A. Wagner (EK) T 2/3 1000



42901. ** Parrot. 326/2. s : A. Wagner (EK) T 2/3 1000



42902. * Birds. S.T.Z.F. No . 1311. T2/3 T2/3 1000



42903. ** 1907 Vadállatok katonai táborra / Mi T2/3 1000



42904. ** Napfűrdőző urak, napfűrdőző szar T2/3 1600



42905. ** Májusi Cserebog ár, harangvirág / C T2/3 2400



42906. ** French humorous art postcard, smokin T2 1600



42907. ** Lobsters, Emb. (E B) T3 T3 1400



42908. ** Hölyg autó mellett / Vintage automoto T2 1000



42909. ** Férfi motorkerékpárral / Man with m T3 2800



42910. ** Couple in automobile s: Ch. Scolik T2 T2 1400



42911. ** 1924 Budapest, I. Magyar Filatelista T2/3 2000



42912. ** Tenisz. Bélyege kből kivágott és össz T3 1400



42913. ** Ungarn Sport-Wohlfühlmarken. T2/3 4000



42914. * Emlékül a magyar törpéktől! Liliputi fa T3 4000



42915. ** Márin Mártini kutyaszínháza / dog T2/3 1400



42916. ** Arra Mozza, bicycle queen. Chas T 2/3 1400



42917. ** 1924 Felvonulnak a dalos diákok. T2/3 3000



42918. ** Nyomolvasás a hóban télen. ARS cs T2 2600



42919. ** A pihenő órs. Magyar Rotophot 67 T2/3 2400



42920. * 1913 Cserkés teljes felszerelésben. T2/3 2400



42921. ** 1916 Légy résen! Budapesti VII. ke T2/3 3000



42922. * Mentő-gyakorlat. Cserkészek elsőse T2/3 2400



42923. ☒ 1917 Az Ipolyha rasztosi (Ipolyharasz T2/2400



42924. ** Mentő-gyakorlat. Cserkészek első T2/3 2400



42925. ☒ 1913 Első segítség. Cserkészek első T2/32400



42926. ** A cserkész, aho l tud, segít. A Magy T2/33000



42927. * Kijadja a Magyar C serkészsövetség T2/3 3000



42928. ** A cserkész, aho l tud, segít. Cserké T2/33000



42929. * 1928 Asztalosok c csoportképe a műhe T2/32400



42930. ** Postáskisasszo nyok - 2 db magyar fotó 5000



42931. ** Kerékgyártók ja vítás közben - 2 db ere 5000



42932. * Die Falschheit / R avaszág / La faus T2/31000



42933. * 1917 Ruhe / Sies ta / Erotic nude lad T2/31000



42934. ☒ 1917 Amor u. Ps yche / Erotic nude T2/3 1000



42935. ☒ Im Spiegel / Dans le miroir / Erotic nu T2/31000



42936. * Bacchantin / Baca nte / Erotic nude la T2/31000



42937. * Traum / La reve / Erotic nude lady art p T21000



42938. * 1918 Venus Anad yomene / Erotic nude T21000



42939. * 1917 Emese és a sas / Erotic nude I T2/3 1000



42940. * 1918 Alarme / Üb errascht / Erotic nu T2/31000



42941. ** Das Bad der Ps yche / Erotic nude T2/3 1000



42942. ** Nach dem Bade / Apres le bain / E T2/3 1400



42943. ** Insoliciance / S orglosigkeiten / Carel T2/3 1800



42944. ** Fille d'Eve / Eva 's Tochter / Erotic nu T2 2400



42945. * Loreley. Erotic nu de lady art postcar T2/3 1000



42946. ** Meztelen erotik us hölgy / Erotic nud T2 3400



42947. ** Meztelen erotik us hölgy / Erotic nud T2 3400



42948. ** Meztelen erotik us hölgy / Erotic nud T2 3400



42949. ** Meztelen erotik us hölgy gyöngy ny T2/33400



42950. * 1918 Pierrot's Triu mph. Erotic lady w T2/3 1400



42951. ** Sehnsucht / Ero tic nude lady art po T2/31000



42952. ** A blue bird / Ero tic nude art postca T2/3 1000



42953. ** Verkauft / Ero tic nude lady art postca T41200



42954. ** Sárközi leány, m agyar folklór. Magy T1/21400

Havi két gyorsárverésünkre folyamatosan várjuk a beadásokat!



42955. ☒ Liberia, Native girls carrying water. T2/3 1000



42956. ☒ 1928 Türkin (Maiden-Costüm) / Tu T2/31400



42957. ☒ 1927 Spreewälde r Bauernhaus / Ge T2/3 1000



42958. ☒ 1910 Types de Russie No. 139. / Ru T2/32000



42959. ** Appenzellerin / Swiss folklore, wom T2/31000



42960. ☒ 1901 Kumek moj dragi daj se napi! / C T22000



42961. ☒ 1900 Göre Gábor bíró úr. Göre leve T2/31000



42962. ☒ 1900 Göre Gábor bíró úr. Göre leve T2/31000



42963. * 1903 Tipo Veneziano / Venetian fish T2/3 1600



42964. ** Tipo Veneziano / Venetian lady, Ita T2/31400



42965. ☒ 1911 Taupin - Ffilles travaillant a la T2/3800



42966. * 1908 Tiroler Trachten. Meran (Südtirol) T2/3800



42967. ** Albanesen / Albanian folklore T2 1200



42968. ** Albaner-Malisor / Albanian folklore T2 1200



42969. ** Darjeeling, Tibetaner / Tibetan folk T2/3 1000



42970. ☒ 1916 Types de l'Asie centrale. Music T2/3 1400



42971. * 1941 Befordultam a konyhába... Mag T2/31400



42972. * Udvarhely-Marosszéki népviselet; Szék T41000



42973. ** Magyar folklór művészlap. Rigler r.- T2/31000



42974. ☒ 1917 Mezőkövesdi népviselet, maty T2/3 1000



42975. ** Boldogi leány. Magyar folklór művé T2/3 1400



42976. ☒ 1916 Bukowinaer Bauertypen / Buko T3 1800



42977. ** Types de Russie / Russian folklore T2/32000



42978. * Brésil, Culture d'abacaxis (sorte d'anan T21600



42979. * Fra gli Indii del Brasile. Missioni dei T2/3 1000



42980. ☒ 1899 Szántás, magyar folklór / Arbe T2/31600



42981. ☒ 1907 Lidová kroje na Morave / Morva T2/34000



42982. ☒ 1912 Chodský kroj / Czech Bohemi T2/3 4000



42983. ☒ 1902 Gyenes - magyar népviselet / T2/3 4000



42984. ** Wallachische Volkstrachten / Valass T11600



42985. ☒ Colonies Françaises, Un chef de vil T2/3 1600



42986. ** Mission des Peres Maristes en Oce T1 2000



42987. ** Kumbakonam, Catéchistes Missio T2/31400



42988. ☒ Dutch children, Meissner & Buch Kù T2/3 1400



42989. ** Hucul nõk / Huculky / Transcarpathia T21400



42990. ** Iles Gilbert, Famille du Chef de Butar T1 2000



42991. ** Iles Gilbert, Groupe d'Indigènes / F T2/32000



42992. ☒ Tipo de chola, Sucre, Bolivia / Bolivi T2/3 1600



42993. ** Kujtim nga Shqipëria, Shkodra / Al T1 1800



42994. ** Kujtim nga Shqipëria, Shkodra / Al T1 1800



42995. * Types Napolitains / Italian folklore from T21400



42996. ** Gulyásbojtár, Hortobágy. Kondásb T2/33000



42997. ** Scènes & Types, Le Forgeron, Me T2/31600



42998. ** Tányérakjú négerek Afrikából / Sa T2/3 1800



42999. * En Bretagne, Chez le Perruquier du Vi T2 1800



43000. ** Boldog Húsvéti Ünnepeket / Hungar T43000



43001. ** Magyar leány. A Ludovika Akadémia T3 3000



43002. ** Types and Scenes, Afternoon's nap / T12200



43003. * Fakír tükkel / Fakir with needles, Supk T22600



43004. ** German folklore / Elsass-Lothringe T2/3 1600



43005. ** German folklore / Schwarzwaldpostk T2 1600



43006. ** Gruss aus Elsass-Lothringen / Germ T22200



43007. ** Deux Alcades, Chéfs Indiens, Bolivi T2 2000



43008. ☒ Ambositra, Tanala priant devant une p T21800



43009. ** Naples, Napoli; Vënditori di cipolle T1/21600



43010. ** Székler Mädchen. Siebenbürgische T2/33000



43011. * 1924 Paysage du Sud, Oasis de Palm T4 1000



43012. ** Salam alaik. L. & B. Isaac Behar, Po T31000



43013. ☒ 1901 Corrida de Toros, Caída al desc T41000



43014. ** Malta, Lace Worker (EM) T4 T4 1000



43015. ** Peteneras / Spanish folklore, flamenc T31000



43016. ** Magyar folklór művészlap / Hungarian T41000



43017. * 1943 Bugac, Pánnyavető csikós, mag T3 1600



43018. ** Osztrák-magyar és német katonán T2/32000

Az árverési tételek színes képekkel a darabanth.com oldalon!



43019. Most aztán siesünk! / Romantic c T2/3 **1200**



43020. Kislány játékbabákkal / Girl with dolls. T4 **1000**



43021. Gyerekek oldalkocsis motorkerékpárral T2 **2000**



43022. Furcsa tanár a Tyúk néni... / Children a T3**3000**



43023. Girl, litho s: M. FI T2 T2 **1000**



43024. Venditore di Fiammiferi / Le Vende T2/3**2000**



43025. Il Lustrascarpe / Le Cireur de Bott T2/3 **2000**



43026. Kisgyerek háromkerékű kerékpárral, T2/3**1000**



43027. Girls with candle. T.S.N. Serie 662. E T2/3**1000**



43028. Children art postcard. Druck u. Verla T2/3**1000**



43029. Child humour art postcard. 640-1. T2/3 **1000**



43030. 1902 Romantic children couple. E.G T2/3**1400**



43031. Karjaidba repülök! / Children art pos T2/3 **1000**



43032. 1925 Gyerekek a kis Jézussal / Chil T2/3 **3000**



43033. Children art postcard, dog with balloon T3**1000**



43034. 1938 Children art postcard. Amag (EM T4**1000**



43035. 1938 Children art postcard. Amag 041 T3**1000**



43036. 1939 Children art postcard. Amag 041 T3**1000**



43037. 1902 Boy riding a donkey (EK) T3 T3 **1000**



43038. 1917 Endlich alle in! / Hiking boy, hum T3 **1400**



43039. 1934 Cellaro "Dolly-Serie" Children ar T3 **1000**



43040. 1933 Children art postcard, romantic c T3**1000**



43041. 1936 Unter der Brause / Children art p T3**1000**



43042. 1908 Children (EK) T2/3 T2/3 **1000**



43043. 1937 Most aludni megyünk! / Childre T2/3**1600**



43044. Nem iszom többé! / Children art po T2/3 **1000**



43045. Girl with accordion and dog. Verlag T2/3 **1000**



43046. 1928 Christmas children art postcard T2/3**1000**



43047. Children with stork. litho T2 T2 **1000**



43048. Children with stork. litho T2 T2 **1000**



43049. 1940 Karjaidba repülök! / Children art T3 **1000**



43050. Gyerekek / Children. A.R. Nr. 1362. T2/3 **1000**



43051. ** Karácsonyi üdvölet! / Christmas greetings T31000



43052. ** SMS Viribus Unitis az Osztrák-Magyar Haditengerészet T2/34000



43053. 1905 SMS Monarch az Osztrák-Magyar Haditengerészet T2/34000

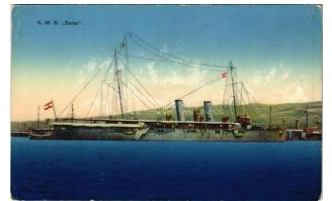

43054. ** SMS Zenta az Osztrák-Magyar Haditengerészet T2/33000



43055. * SMS Kaiserin Elisabeth az Osztrák-Magyar Haditengerészet T23000



43056. 1910 SMS Kaiser Karl VI az Osztrák-Magyar Haditengerészet T2/33000



43057. 1913 Az SMS Prinz Eugen az Osztrák-Magyar Haditengerészet T2/33000



43058. ** SMS Sankt Georg az Osztrák-Magyar Haditengerészet T23000



43059. 1917 SMS Schiff Árpád K.u.K. Haditengerészet T2/33000



43060. ** Alfred von Tirpitz (Grossadmiral), az Osztrák-Magyar Haditengerészet T2/31400

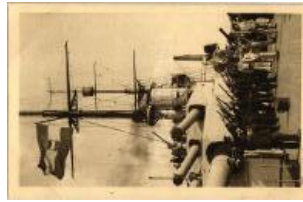

43061. ** SMS Tatra az Osztrák-Magyar Haditengerészet T2/34000



43062. ** SMS Tatra az Osztrák-Magyar Haditengerészet T2/34000



43063. 1913 SMS Saida, K.u.K. Haditengerészet T2/33200



43064. ** SMS Tatra az Osztrák-Magyar Haditengerészet T2/34000



43065. ** SMS Tatra az Osztrák-Magyar Haditengerészet T2/34000



43066. 1914 SMS Tatra az Osztrák-Magyar Haditengerészet T2/34000



43067. * SMS Tatra az Osztrák-Magyar Haditengerészet T24000



43068. * SMS Tatra az Osztrák-Magyar Haditengerészet T2/34000



43069. * SMS Tatra az Osztrák-Magyar Haditengerészet T28000

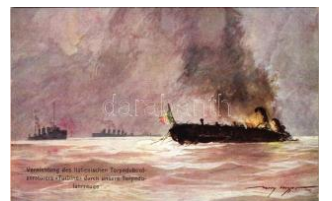

43070. ** SMS Tatra az Osztrák-Magyar Haditengerészet T12000



43071. ** SMS Tatra az Osztrák-Magyar Haditengerészet T24000

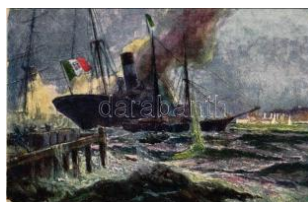

43072. ** SMS Tatra az Osztrák-Magyar Haditengerészet T22000



43073. * SMS Triglav az Osztrák-Magyar Haditengerészet T2/38000



43074. ** SMS Triglav az Osztrák-Magyar Haditengerészet T18000



43075. 1914 SMS Triglav az Osztrák-Magyar Haditengerészet T2/35000



43076. ** SMS Orjen az Osztrák-Magyar Haditengerészet T18000



43077. 1917 SMS Prinz Eugen az Osztrák-Magyar Haditengerészet T2/3000



43078. * SMS Liika az Osztrák-Magyar Haditengerészet T1/24600



43079. ** SMS Liika az Osztrák-Magyar Haditengerészet T2/34000



43080. * SMS Liika az Osztrák-Magyar Haditengerészet T24400



43081. * SMS Liika az Osztrák-Magyar Haditengerészet T23000



43082. ** SMS Liika az Osztrák-Magyar Haditengerészet T12800

Lindner és Kobra termékek teljes választékban megrendelhetők irodánkban vagy

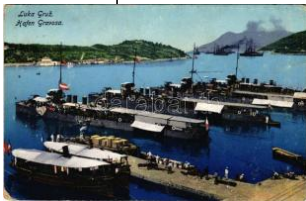

43083. ☒ 1912 Gruz, Graciosa; Osztrák-magyar T2/32800



43084. * Pola, Pula; An der Riva, Stabsgebäude T2 4000



43085. ☒ 1898 (Vorläufer) Pola, Pula; Hafens T2/34000

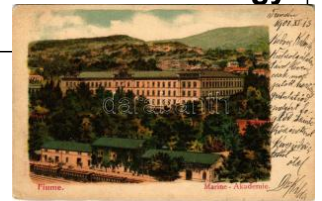

43086. ☒ 1901 Fiume, Rijeka; Osztrák-magyar T4 5000



43087. * 1917 SMS ORJEN Osztrák-magyar H T2/36000



43088. * 1914 Pola, SMS ORJEN Osztrák-magyar T2 6000



43089. ☒ 1917 SMS LIKA I I osztrák-magyar T T2/34200



43090. * SMS LIKA II osztrák-magyar Tátra-o T2/3 5000



43091. * Kotori öböl, Bocche di Cattaro; SMS DU T27000



43092. * 1915 SMS ORJEN Osztrák-magyar H T2/35000



43093. ☒ 1916 SMS TRIGLAV Osztrák-magyar T2 9000



43094. ** SMS CSEPEL osztrák-magyar Tátra T2 4200



43095. * SMS Csepel osztrák-magyar Tátra os T2 4000



43096. * SMS CSEPEL Osztrák-Magyar Hadi T2/3 5000



43097. ** Kaiserliche Marine Matrose / Német T2 1800



43098. ☒ 1915 Wir lassen nicht locker! / WWI Im T2000



43099. ** K.u.K. Kriegsmarine S.M.S. Taurus M T26000



43100. ** K.u.K. Kriegsmarine Materiallichter M T17000



43101. * K.u.K. Kriegsmarine Seeminenlichter T2/3 6000



43102. * K.u.K. Kriegsmarine Seeminenlichter S T26000



43103. ☒ 1915 "LILY" az Osztrák-Magyar Hadit T1 3600



43104. ** K.u.K. Kriegsmarine LINDA. photo T2/3 3400



43105. ** 1914 Metkovic, SMS DALMAT o T2/3 10000



43106. ☒ 1918 K.u.K. Kriegsmarine, SMS Lac T2/3 4600



43107. ☒ Herceg Novi, Castelnovo; K.u.K. Kr T3/4 5000



43108. ** 1914 Metkovic, SMS DALMAT osz T310000

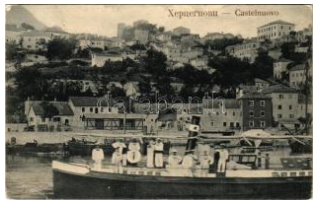

43109. ☒ 1910 Herceg Novi, Castelnovo; K.u T2/35500



43110. ☒ K.u.K. Kriegsmarine S.M. Tender "200 T37000

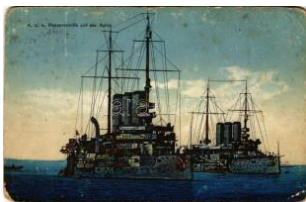

43111. ☒ 1916 K.u.K. Kriegsmarine, K.u.K. Panz T32000



43112. ** K.u.K. Kriegsmarine Einschiffen der T 18000



43113. * K.u.K. Kriegsmarine Kohleneinschiffen T2 7000



43114. * Pola, K.u.K. Kriegsmarine Geschoßp T2/37000



43115. * 1915 Pelagosa, Palagruza; SMS OR T2/38000



43116. * Pelagosa, Palagruza; SMS ORJEN Os T2 8000



43117. * 1917 SMS ORJEN Osztrák-magyar H T2/36500



43118. * 1917 SMS ORJEN Osztrák-magyar H T2/36500



43119. 1914 SMS ORJEN Osztrák-magyar T2/3 5000



43120. 1914 Mali Losinj, Lussinpiccolo; Yac T2/33000



43121. ** "TIGERL" Osztrák-Magyar Haditeng T1 7000



43122. * Osztrák-Magyar Haditengerészeti 8 t T2/3 6000



43123. * 1916 Pola, Osztrák-Magyar Haditeng T2/36000



43124. ** Az ordonánc motoros a Dunán, m T2/3 3000



43125. * 1918 Osztrák-Magyar Haditengerés T2/3 8000



43126. ** Osztrák-Magyar Haditengerészeti lé T38000



43127. ** Osztrák-Magyar Haditengerészeti T3/4 8000



43128. * Italianisches Torpedomotorboot "Grillo T26000



43129. * K.u.K. Kriegsmarine Aus dem Matro T2/3 4600



43130. 1912 K.u.K. Kriegsmarine Matrosen, T2/3 3800



43131. ** K.u.K. Kriegsmarine Matrosen, Son T2/34200



43132. ** K.u.K. Kriegsmarine Matrosen / Oszt T1 5500



43133. ** K.u.K. Kriegsmarine Matrosen / Os T1/2 4800



43134. 1918 K.u.K. Kriegsmarine Matrosen / O T4000



43135. ** K.u.K. Kriegsmarine Matrosen / Os T2/3 6000



43136. ** K.u.K. Kriegsmarine Matrose / Osztrá T16000



43137. 1917 K.u.K. Kriegsmarine Matrose n T2/3 3600



43138. 1903 K.u.K. Kriegsmarine Matrose / A T3 3200



43139. ** K.u.K. Kriegsmarine Landungsmanöv T22800



43140. ** Landungsübung der öst.-ung. K.u.k T2/32800



43141. 1914 K.u.K. Kriegsmarine Landungs T2/3 2800



43142. 1918 K.u.K. Kriegsmarine Matrosen, T2/3 5500



43143. ** K.u.K. Kriegsmarine Seeflugzeug / T2/35000



43144. * K.u.K. Kriegsmarine Seeflugzeug / WW T3000



43145. 1916 K.u.K. Kriegsmarine / WWI Aus T2/35000



43146. * S.M. Karl auf der Inspicierung der FI T2/3 5000

Megnyílt megújult webshopunk! Folyamatosan bővülő kínálat!



43147. * 1918 K.u.K. Kriegsmarine / WWI Aus T4 5000



43148. ** Pola, Pola; K.u.K. Kriegsmarine M T2/3 5000



43149. * 1918 Pola, Pola; K.u.K. Kriegsmarine T2/3 5000



43150. * K.u.K. Kriegsmarine Seeflugzeug / W T2/3 5000



43151. * 1916 Károly király a repülőállomáson T2/3 5000



43152. ** Ausflug bei Sonnenaufgang. K.u.K. K T2 5000



43153. * Osztrák-magyar haditengerészet Duna T3 8000



43154. ☒ Osztrák-magyar haditengerészet ma T3/4 2800



43155. ☒ 1915 Osztrák-magyar haditengerészet T2/3 3200



43156. ** Osztrák-magyar haditengerészet ma T2 4000



43157. * 1915 Osztrák-magyar matrózok mulat T2 5000



43158. ☒ 1910 Fiume, Rijeka; K.u.K. Kriegsmarine T2 1000



43159. ☒ 1917 Gruppo Corale - K.u.K. Kriegsmarine T2/3 5500



43160. ☒ 1915 Osztrák-magyar haditengerészet T2/3 5500



43161. * Osztrák-magyar haditengerészet ma T2/3 4000



43162. * Osztrák-magyar haditengerészet ma T2/3 4000



43163. ☒ 1915 Osztrák-magyar haditengerészet T2 6500



43164. * 1916 Belene, Osztrák-magyar haditengerészet T2 8000



43165. * Osztrák-magyar haditengerészet matróz T2 7500



43166. ☒ 1914 Proviantkommission. K.u.K. Kriegsmarine T3 2000



43167. * Osztrák-magyar haditengerészet ma T2/3 5000



43168. ** Osztrák-magyar haditengerészet ma T1 6000



43169. ☒ 1914 Osztrák-magyar haditengerészet T2 3800



43170. ☒ 1914 Pola, Kohleneinschiffung am M T2/3 3800



43171. ** Kohleneinschiffung, K.u.K. Kriegsmarine T2/3 2000



43172. ** ~1900 K.u.K. Kriegsmarine Matrosen T2/3 5500



43173. ** K.u.K. Kriegsmarine Matrosen im He T2 7000



43174. ☒ 1901 K.u.K. Kriegsmarine SM Schiff D T2 5000



43175. ** SMS Radetzky az Osztrák-Magyar H T2 5000



43176. ** SMS Erzherzog Karl az Osztrák-Magyar H T2 5000



43177. ☒ Dunavske ratne flotile prilikom slave T2/3 7500



43178. ☒ 1916 SMS Szent István az Osztrák-Magyar H T2/3 5000



43179. * Den ausgezeichneten Kommandant T2/3 2400



43180. 1904 Pola, Pula; K.u.K. Kriegsmarin T2/3 3200



43181. * The Naval Hospital at Yokosuka (Japa T33000



43182. ** Swinoujscie, Swinemünde; Einfahren T41400



43183. 1939 In der Takelage eines Segelsch T3 2400



43184. ** SMS Kaiser Franz Josef I az Osztrák T32400



43185. ** Osztrák-magyar haditengerészet T2/3 12000



43186. 1899 (Vortläufer) SMS Szamos T2/3 15000



43187. 1911 Gózbárka kirándulás / Steam b T2/3 4600

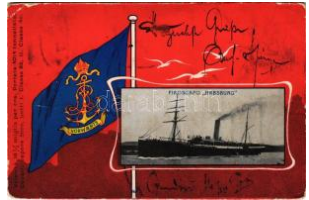

43188. 1903 Piroscsfo "H ABSBURG" / "Habsb T35000



43189. ** RMS Queen Elizabeth, Cunard Whit T2/3 6000



43190. 1902 Gruza, Gravosa; "Graf Wurmbrand T46000



43191. ** Couple in motorboat, litho s: Robi C T3 1400



43192. 1917 Fiume, Rijeka; Molo Dante, SS " T31000



43193. ** Koninklijke Hollandsche Lloyd MS T2 1000



43194. * Doppelschraubendampfer "General T2/3 1000



43195. * Doppelschraubendampfer "General T2/3 1000



43196. ** "Suvorov" Russian steamship (slan T2/3 1000



43197. ** Adriatica Venezia Piroscsfo "Gerus T2/3 1000



43198. * 1934 SS "REX" Italian ocean liner st T2/3 1000



43199. ** Kemény Zsigmond, Országos Anya T2/3 1000



43200. ** Leo Tolstoy, Apollon Sophia 4. s: Sty T21200



43201. ** Tolstoy und die Leiden seines Volke T2 1200



43202. ** Sir William Symington McCormick s: T1 1200



43203. ** Friedrich Schiller, Kunstanstalt Hei T2/3 2000



43204. ** Arthur Schopenhauer, German ph T2/3 1000



43205. ** William Shakespeare, English playw T21000



43206. ** Nikolaus Lenau, Austrian poet. Ste T2/3 1000



43207. ** Henrik Ibsen, Norwegian playwright T2 1000



43208. ** Count Leo Tolstoy, Russian writer. S T21000



43209. ** Ludwig Uhland, German poet, phil T2/3 1000

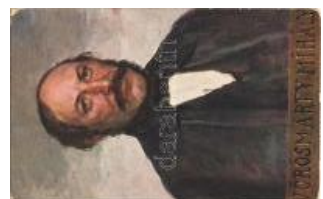

43210. ** Vörösmarty Mihály. B.K.W.I. 246-3 T2/3 1000

Lindner és Kobra termékek teljes választékban megrendelhetők irodánkban vagy

vebol



43211. ✉ Franz Xaver Gabelsberger, der Erf T2/3 1000



43212. ** Karl Marx. Hera usgegeben vom Pa T2/3 1000



43213. ** 1914 Guy de Maupassant T2/3 T2/3 1000



43214. ** Maxim Gorki / Maxim Gorky T2 T2 1400



43215. ✉ 1909 Ernst Abbe, Begründer der Ca T2/3 1000



43216. ** Lady art postcard, romantic couple. T2 1000



43217. ** Lady with lilac flowers, M.Munk No. T1 1200



43218. ** Lady with Angel Pelargonium flower T1 1200



43219. ** Lady with Roses, flower, M.Munk No T1 1200



43220. ** Lady with Dianthus flowers, M.Munk T1 1200



43221. ** Lady in red dress (EK) T2/3 T2/3 1000



43222. * Lady, decorated litho (EK) T2/3 T2/3 1200



43223. * 1926 Lady with monkey, art postcard. T2 1000



43224. * 1900 Ja oder Nein / Romantic couple T2/3 1000



43225. ✉ 1917 Lady art postcard (EK) T2/3 T2/3 1000



43226. ** French baroque ladies on donkeys, a T2 1000



43227. ✉ 1910 Mode 1909! Fashion lady with T2/3 1000



43228. ✉ 1905 Lady with cats and dog. Serie T2/3 1000



43229. * 1922 Lady with dog. Amag O.11. (EK) T2/3 1000



43230. ✉ 1916 Lady in rowing boat. litho (fl) T2/3 1400



43231. ✉ 1909 Baroque lady art postcard. Em T2/3 1000



43232. ✉ 1925 "Once is no custom" Lady art postcard T3 1000



43233. ✉ 1913 "Speed Limit" Lady art postcard, T3 1000



43234. ✉ 1904 Romantic couple, lady art postcard T4 1000



43235. ✉ I am coming! Lady art postcard. New W T3 1000



43236. ** Lady art postcard: Someone (fl) T3 T3 1000



43237. ✉ The dawning of the morn'... Lady art postcard T3 1000



43238. ** Lady (fa) T3 T3 1000



43239. * 1925 Lady art postcard, cherries. M.M. T3 1000



43240. ✉ 1939 Zum Bahnhof - Lustig fahren w T2/3 1400



43241. ** Elfoglalt ember levelezőlapja / A bus T2/3 800



43242. ✉ Two laughing gentlemen, greeting card T2 1200



43243. ** Az algói általa nos iskola 1949-50. T3/4900



43244. ☒ 1936 Der Nürnberger Trichter war ein T2 1000



43245. ** Már megint meg erőlteted a szemed T2/31000



43246. * 1906 Grüss euch Gott alle Mitnande T2/3 1000



43247. ** A strand szépe! Hullám-szálló / Hun T2 1800



43248. ** Kellemes hullám verés (vagy A Balato T21800



43249. ☒ Ladies, humour. Amag 0444. (EK) T 2/31000



43250. ** Addig nyújtózkodj ameddig a takaród T21000



43251. ** Mir ist so weh, wenn ich Dich im Trau T42000



43252. ☒ 1900 Paris Exposition, Pavillon de la H T31000



43253. ** * Magyar csárdák külföldön - 4 db ré 7000



43254. ** 1937 Internationale Jagdtausstellung T1 1600



43255. ** Hiszekegy. Hadirokantakat Fogla T2/3 1200



43256. ** Zimony, Semlin, Zemun; Ezredéve T2/31400



43257. ** Ha a trianoni békekét a győzőkre szja T2/35000

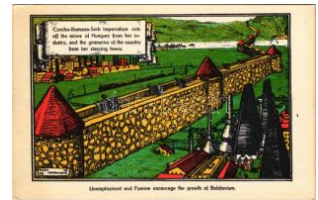

43258. ** A cseh-román-szerb imperializmus T2/35000



43259. ☒ Mindent vissza! Magyar palotás "Em T2/3 2000



43260. ☒ 1940 Demarkációs vonal Magyarország T2/3 2800



43261. * Ezer évig a Nyugátért! / Hungarian irred T45000



43262. * 1916 Orosz katonák a / WWI Russian soldiers T2 3000



43263. ** Magyar Vörös Kereszt épülete. Ter T2/32600



43264. ** Karl Wettschek, K.u.k. Militärkape T2/3 2000



43265. ☒ 1898 (Vorläufer) Manöver Idylle / K. T2/3 3000



43266. ☒ A Király imája. Ferenc József / Franz T3/41000



43267. ☒ 1942 Egy kis nézeteltérés... Kézzel T3/4 1600



43268. ☒ 1943 Első ágyúlövés. Katonai humo T2/3 1600



43269. ☒ 1942 Ez lett a veszünk... Kézzel rajzo T31600

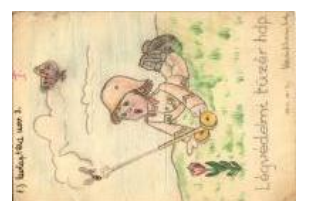

43270. ☒ 1942 Légvédelmi tüzet hdp. Kézzel ra T31600



43271. ** Löwen-Franzbranntwein ist das Beste T31000



43272. ☒ Der sichere Schuß / WWI German m T4 1000



43273. ** Kaunas, Kowno; Erobeerte Geschütze T21400



43274. ** 3 db RÉGI magyar bevonuláskori irred 3600

Weboldalunkon a zárás pillanatáig licitálhat és követheti tételei állását!



43275. ** Colmar von der Goltz (Generalfeldm T1400



43276. ** Hozzát száll m minden sóhajom, ért T2/3 1400



43277. 1943 Baka, elmú lt 9 óra. Második v T2/3 1400



43278. 1942 Sárگا a csi kő, sárگا a nyereg ra T31400



43279. 1943 Magas Dipl omácia. Második vilá T31400



43280. 1944 Távól, mess ze a határtól... Máso T3 1400



43281. ** Komáromi kasz árnya, az egyesbe T2/3 1400



43282. 1942 Szép szere tője van a honvéd ba T31400



43283. 1942 Tüzérségi e lőkészítés. Másodi T2/3 1400



43284. 1942 Zuhanóban bázó! Második vilá T2/3 1400



43285. * Sérült magyar kat ona / Hungarian inju T3 3000



43286. * 1917 Magyar kato nai tisztí étterem bels T33000



43287. ** Levél a frontról. Második világhábo T2/31200



43288. 1917 Die Reise in Albanien. Offz. Wa T2/37000



43289. 1916 Boldog hús vété ünnepeket! Ké T2/33000



43290. * Egyesült erővel! / WWI Austro-Hung T2/33200



43291. 1915 Kozákok m enekülése / WWI Au T2/3800



43292. 1916 Orosz hadif ogyok. Az Erdekes Új T3800



43293. * Lövészárók drótső vényakadályokkal. A K T4800



43294. 1918 Boldog hús vété Ünnepeket / E T2/3 9000



43295. ** Győzelemhez p énz kell! Jegyezzete T2 6000



43296. 26. számú csatak épes kártya. Egy osz T23600



43297. * Osztrák-magyar k atonák csoportképe T2 3600



43298. ** Szibéria. Rende t teremtünk a muszk T4 2000



43299. ** A judo match am ong Japanese sold T2/32200



43300. * Belgrád, Kalimegd án szétlőtt kaszárn T1/21600

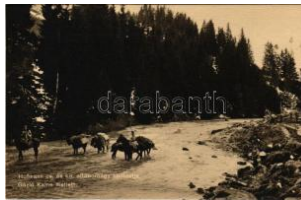

43301. ** Gázló Kalne me llett. Hofmann cs. és T1 1800



43302. * A menekült II. / W WI Austro-Hungari T2/3 3600



43303. ** Helmuth von M olitke (Generalfeldma T21400



43304. ** Skornice, 1914 XII. 22. Orszem - A c T32200



43305. 1944 Szerelmes vallomás rózsával. T3/4 2400



43306. ** Segélylap az At tila utcai hadikórhá T2/33000



43307. ** M. kir. 40. honvéd gyaloghadosztály T2/32400



43308. ** Isonzo-Armee 1915 feliratú jelvény k T1 1600



43309. ** K.u.K. I.R. 6. Zu Gunsten des Witwe T2 3000



43310. ** Első világháborús osztrák-magyar T2/3 1000



43311. 1916 Első világháborús tábori postai T2/3 1600



43313. ** Egyesült erővel! Első világháborús T2 1600



43314. ** Auf Vorposten / WWI German mili T2/3 1000



43315. ** WWII Italian military art postcard w T2/31000



43316. ** Első világháborús tábori postai lev T2/31600



43317. ** Osztrák-magyar katona temetése T2/3 1600



43318. ** Polonaise. Lustigen Blätter (Serie T2/3 1000



43319. ** Lanciers rouges de la garde (1812 T2/3 1000



43320. ** Fantassins anglais en embuscade T2/31000



43321. ** Giuseppe Butelli. Fante 3. Reggim T2/31400



43322. * Enver Pascha, türkösch Kriegsmini T2/3 1400



43323. ** Soldat d'Infanterie (italien) / WWI I T2/3 1000



43324. * Chevalier-garde (russe) / WWI Russ T2/31000



43325. ** Officier d'Infanterie (allemand) / WW T2/31000



43326. ** Vöröskeresztes ápolók a tábori kó T2/3 1600



43327. ** In Kampf und Not sei ohne Sorg V T2/3 1400



43328. 1909 German military art postcard, T2/3 1400



43329. ** 1806-1815 Kriegerat in Tirol. Bund T2/31400



43330. ** Camp Anglais. Les Tentes / WWI En T21400



43331. ** Camp Anglais. Un coin du Camp / W T21400



43332. Dressing the enemies wounds. The T2/3 1600



43333. ** Bajtársak / Kameraden / WWII Ger T2/31000



43334. 1915 Der weiße Schutzengel / WWI T2/3 1000



43335. ** Sárga a csikó, sárga a nyereg rajta T2/31400



43336. ** WWII Italian military art postcard w T2/31000



43337. WWI German military art postcard. S T2/31000



43338. 1925 Elsenborn (Bütgenbach), Camp T21000



43339. * 1915 Le Grande Guerre 1914-15. Ob T2/3 1000

Havi két gyorsárverésünkre folyamatosan várjuk a beadásokat!



43340. ☒ 1914 Nos Chefs
Gal. Joffre, Pau, D T2/3 400



43341. * 1915 Somme-Sui
ppe, Cimetiere / W T2/3 1000



43342. * Guerre de 1914-1
915. General Maun T2/3 1000



43343. ** Camp Anglais.
La Salle de Conce T2/3 1400



43344. ** Wiedier Daheim!
Kriegsgefangene T2/3 1600



43345. * Infanterie Russe /
WWI Russian mili T2/3 1000



43346. * Infanterie écossai
se / WWI Scottish T2/3 1000



43347. * 1908 Osztrák-ma
gyar katona műterm T2/3 1000



43348. ☒ General und Kad
etten seit 1860, Histo T3 400



43349. ** WWII "Friends i
n combat" Russian T2/3 1600



43350. ☒ 1918 Offizielle Kr
iegfürsorge. Offiziel T4 1600



43351. ☒ 1925 Humoros ho
nvéd katonai lap. K T2/3 3000



43352. * Magyar katonai m
űvészlap / WWII Hun T3 1000



43353. * 1919 Büszke vag
yok magyarjaimra! A T4 1000



43354. ☒ 1915 Unser Hind
enburg / WWI Germa T3 1000



43355. ** "Magyarország
kítartása és áldozatk T3 2000



43356. ** "Magyarország
kítartása és áldozatk T3 2000



43357. ☒ Turcos-Lager in d
en Vogesen / Turkish T4 1000



43358. * 1915-16 Első vilá
gháborús SIA SP3 T2/3 4400



43359. * Krampusz és hölg
y / Krampus and lady T3 5000



43360. ☒ 1931 Üdvözet a
Krampusztól / Kram T2/3 3000

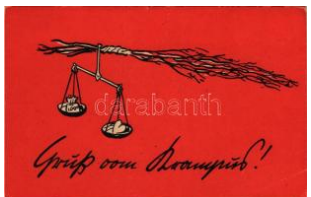

43361. ** Üdvözet a Kram
pusztól! Virgács mér T3 1600

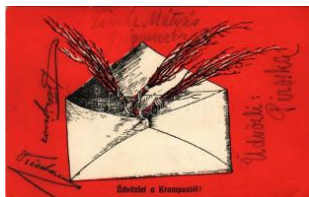

43362. ☒ Üdvözet a Kram
pusztól! Virgács bor T2/3 1600



43363. ☒ 1946 Gruss vom
Krampus / Krampu T2/3 3200

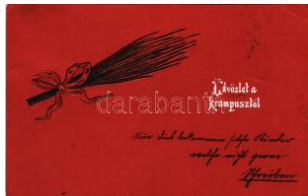

43364. ☒ 1905 Üdvözet a
Krampusztól! Virgá T2/3 1600



43365. ** Bernhardiner un
d Dackel / St. Bernar T2/3 3000



43366. ** Dogs (EB) T3 T3
1 000



43367. ** Dachshund dog
s. T.S.N. Serie 1541 T3 1400



43368. ** Dog (EB) T3 T3
1 000



43369. ☒ Dogs. art postcar
d (EK) T2/3 T2/3 1000



43370. ☒ This is the best R
adio I have ever us T2/3 1400



43371. ☒ Dog. art postcard
(EK) T2/3 T2/3 1000



43372. ** 1898 Dogs. litho (EB) T3 T3 1000



43373. * Luftschiff Hindenburg, Schreib- und Lesestube 4000



43374. ** Mit Luftschiff "Graf Zeppelin" / Zeppelin T21600



43375. ** Zsoké humor / Jockey humour (vágó T4 5000



43376. 1904 At the trough. S. Hildesheimer & T3 1000



43377. 1904 Horse (vágó / cut) T4 T4 1000



43378. 1943 Horse. Amag 67792/2. (EK) T2 T2/31000



43379. 1943 Horse. Amag 66959/4. (EK) T2 T2/31000



43380. ** Pferdeköpfe / Horses, art postcard. " T21000



43381. 1900 Cats and flowers. litho T2 T2 3000



43382. 1901 Clown cat. litho (EK) T2/3 T2/3 3000



43383. * Cat family. Meissner & Buch Künstler-P T31000



43384. Dogs with cat. litho (f) T2/3 T2/3 1000



43385. Cat in swaddling, E.A.W. Serie 826., I T4 2000



43386. Cats with aquarium (EK) T2/3 T2/3 1200



43387. ** 'Der Rattenfänger von Hameln', Br T2/3 1800



43388. * 'Hermann und Dorothea' /", art postcard T21800



43389. ** R. Baumbach - Gaudeamus. Deut T2/3 1000



43390. 1899 (Vorläufer) Német szecesszió T3/4 1000

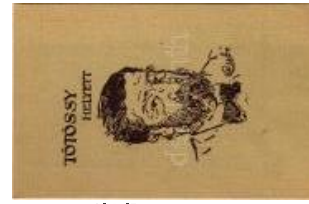

43391. ** Tötössy helyett Szerényi tanárseg T2/32400



43392. ** Podmaniczky Frigyes magyar poli T2/3 3600



43393. 1900 Szecesszió s hölgy fej csillagok T2 4000



43394. ** Stolen Sweets. Romantic couple, I T2/3 1000



43395. 1915 Reife Kirschen / Cherry Ripe. L T2/31000



43396. * L'Anglaise / French lady art postcard T2/3 1000



43397. * La Polonaise / French lady art postcard T2/31000



43398. * La Caucasienn / French lady art postcard T2/31000



43399. ** Geschwister / Frere et soeur / Lady T2/3 1000



43400. ** Liebesakorde / Lady art postcard. " T21000



43401. 1917 Lady art postcard. WSSB No. 55 T2/300



43402. The Enchantress. Reinthal & Newman T2/300



43403. ** Hölgy és kislány / Lady and little girl T2/3600

Lindner és Kobra termékek teljes választékban megrendelhetők irodánkban vagy



43404. * Masquerade, clown. Italian art post T2/3 1600



43405. * Masquerade, clown. Italian art postcard T2/3 1600



43406. * 1920 Tanulmányfej. Magyar Rotophot T2 1000



43407. * 1921 Romantic couple. Lady art post T2/3 1000



43408. * 1921 Romantic couple. Lady art post T2/3 1000



43409. * 1921 Romantic couple. Lady art post T2/3 1000



43410. * 1921 Romantic couple. Lady art post T2/3 1000



43411. * 1921 Romantic couple. Lady art post T2/3 1000



43412. ☒ 1920 Daisies. Lady art postcard. Rein T2 1000



43413. ☒ 1920 Broilers. Lady art postcard. Rein T2 1000



43414. ☒ 1920 Idols. Lady art postcard. Reintha T2 1000



43415. ☒ 1920 Birds. Lady art postcard. Rein T2/3 1000



43416. ☒ 1920 Cherries. Lady art postcard. Rein T2 1000



43417. * 1920 Wagner "Der fliegende Holländer" T2 1000



43418. ** Bergheuer / German art postcard. T2/3 1000



43419. ** Romantic couple art postcard. M.J T2/3 1000



43420. ** Maryland, My Maryland. Lady art postcard T2/3 1000



43421. ** The Gypsy Maid. Lady art postcard T2/3 1000



43422. ☒ 1901 Butterfly lady art postcard. litho T 21400



43423. ** Quelle. Lith. Anst. v. Hubert Köhler T2/3 1600



43424. ** Das Viktel. P. R. osegger. Bund der T2/3 1000



43425. * 1919 Amorilla. Lady art postcard. C.W T2 1000



43426. ** The Secret. Romantic couple, lady T2/3 1000



43427. ☒ 1921 Need A Lassie Cry? Reinthal & T2/3 1000



43428. * 1919 Chopin Mazurka. Lady art postcard T2 1000



43429. ☒ 1933 Children romantic art postcard. T2/3 1000



43430. ☒ 1913 The Dawn of Love. Children romantic T2/3 1000



43431. * 1923 Romantic couple. Italian lady art T2 1000



43432. * 1922 Italian art postcard, lady with bea T2 1000



43433. ** The Ball-Room Girl. Celestique Ser T2/3 1000



43434. ☒ 1922 Italian art postcard, Anna & G T2/3 1000



43435. ** Der Falschspieler. Lith. & Druck v. T2/3 1000



43436. ☒ A szemérmes / Lady art postcard. P T2/31000



43437. ✱✱ Quo Vadis. Vini cius et Chrysothem T2/31000



43438. ☒ 1921 The Little N eighbours. Reintha T2/31000



43439. ☒ 1914 Beauties. L ady with dog. Serie T2/31000



43440. ✱ 1920 Tanulmányf ej. Magyar Rotophot T2 1000



43441. ✱ 1920 Tanulmányf ej. Magyar Rotophot T2 1000



43442. ✱ Romantic couple. Italian lady art pos T2/31000



43443. ☒ 1920 Romantic c ouple. Italian lady a T2/31000



43444. ☒ 1918 Italian lady art postcard. "ERK T2/3 1000



43445. ✱✱ Húsvéti üdvözle t. Magyar folklór m T2/3 1600



43446. ✱ 1924 At the Opera . Lady art postcard T2/3 1000



43447. ✱ 1923 Sister's Firs t Love. Reinthal & T2/3 1000



43448. ☒ 1921 Sister's Firs t Love. Reinthal & T2/3 1000



43449. ☒ 1920 Vergnügung sfahrt / "Pleasure dri T3 1000



43450. ☒ 1914 Cherry ripe . Lady art postcard. M T31000



43451. ☒ 1931 Italian lady art postcard s: T. Co T3 1000



43452. ☒ 1918 Mia May / It alian lady art postcar T31000



43453. ☒ 1922 Lady with d og. Italian lady art po T31000



43454. ✱ 1920 Romantic co uple. Italian lady art T4 1000



43455. ☒ 1917 Im blühend en Ginster / Romant T3 1000



43456. ✱ In Erwartung / Lad y art postcard. Galer T3 1000



43457. ☒ Romantic couple , Italian lady art post T4 1000



43458. ☒ 1914 Pariserin / P arisienne (Costume) T3 1000



43459. ☒ ~1900 Mnoho Ste stí do nového roku a T3 2000



43460. ✱ Kezdvük vígan, úg y se tudjuk, hogy v T2/3 2200



43461. ✱ Szerelmes pár toj ással, olasz mívés T2/33000



43462. ☒ 1903 Négylevelű löhere hölgy / Fou T2/3 3000



43463. ✱ Álarcosbál - olasz művészlap / Masque T23000



43464. ✱✱ Hölgy - olasz m üvészlap / Lady, Ita T2/33000



43465. ✱ Kislány levelet ad fel / Girl with mail T2/3 3000



43466. ✱ 1927 Lányok / Gir ls. Rotophot Nr. 1727 T34600



43467. ☒ 1914 Saint Nicoti ne / Cigarettaző hö T2/33000

Weboldalunkon a zárás pillanatáig licitálhat és követheti tételei állását!



43468. ☒ Dombornyomás ú művészlap csipk T2/3 3000



43469. * 'Rosenkuss' / Fair y with Swann, Münch T21400



43470. ** 'Schewittchen' , Brüder Grimm / 'Sn T2 1800



43471. ** 'Aschenbrödel' / 'Cinderella', art pos T2 1800



43472. ** Lady in flower, love greeting card, T2/3 1800



43473. ** Mai / May art po stcard, birds, childre T2 2000



43474. ☒ 1899 Couple in h orse cart, litho (EK T2/3 1400



43475. ** Kasitzky Ilona - 3 db propaganda művé 2600



43476. * 10 százalék a Tul ipánkert Szövetség T3/43000



43477. ** Tanulmányfej / Lady, study paintin T2/31000



43478. ** Confidential Ch atter, lady with squ T2/31000



43479. ☒ Italian art postcar d, lady, Degami 10 T2/32000



43480. ** Rendez-vous / Russian art postca T1/2 2000



43481. ☒ Sie hat was - Sie hat nischt / Gentle T2/33000



43482. * Chinese folklore a rt postcard. Publish T2/31000



43483. ☒ 1904 Chinese fol klore art postcard. T2/3 1000



43484. ☒ 1909 Still life art p ostcard, artist signed T21000



43485. ☒ 1930 Alle Jahre w ieder kommt das C T2/31000



43486. * Romantic couple. Italian lady art postc T21000



43487. * Romantic couple. Italian lady art postc T21000



43488. * Romantic couple. Italian lady art postc T21000



43489. * Romantic couple. Italian lady art pos T2/31000



43490. ☒ 1920 Lady art po stcard. Meissner & T2/3 1000



43491. ☒ 1900 Art Nouvea u flower lady litho a T2/33000



43492. * 1940 Földi menyecske / Hungarian c T2/3 1000



43493. ☒ 1916 Rigoletto. O h vengeance, ecla T2/3 1000



43494. ** The Artful Dodg er. English art postca T21000



43495. ** Robin Redbrea st. English art postca T21000



43496. ☒ 1904 Chinese fol klore art postcard. T2/3 1000



43497. ** Gently erotic lad y reading "La Fron T1/2 3600



43498. ** Mikulás. Bélyeg ekből kivágott és ő T1/2 2000



43499. ☒ Ladies in frame, M eissner & Buch Küns T21600



43500. * Italian art postcard, lady with clown, D T22000



43501. ** In Sunday Fine ry / Russian art postc T21600



43502. ** Bor, Dal, Szere lem XVI. c. / Baroq T1/22200



43503. * Italian art postcard, Asian women, De T2 2000



43504. ☒ Lady with roses i n winter, "Erkal" Kün T2 1600



43505. ** Frieden / Peace art postcard, B.K.W T2 1200



43506. ☒ Waldfeen / Fores t fairies, Art Nouveau T33000



43507. ** Szatír / Satyr ar t postcard, Art Nouve T42000



43508. * J'vais me faire po rter pale! / Black m T2/31000



43509. ☒ 1905 Zehn Krone n Oesterreichisch- T2/3 3000



43510. ☒ 1906 Fünfzig, Hu ndert und Tausend T2/33000



43511. ** 1936 Berlin, Oly mpische Spiele. Je T2/33000



43512. * 1936 Für den Öst erreichischen Olym T2/33000



43513. ** Az Országos M agyar Gyermekvéd T2/32000



43514. ** "Es kann nur ei ner siegen und das T2/34000



43515. ** Österreich kehrt Heim! 10. April 1938



43516. ** The Tortoise and the Eagle. Bulgaria T22400



43517. ** The Han that la id the Golden Eggs. T2 2400



43518. ** The Dog and th e Shadow. Germany T2 2400



43519. ** The Empire Theat re. Farewell appe T2/31800



43520. ** The End of the German Empire! C T2/31600



43521. ** "The Knock-Out Blow" Wilhelm II m T2/3400



43522. ** "This trick cann ot injure my brain, Fo T21600



43523. ** "You made me shove you" Wilhelm T2/31600



43524. ** "D'ye ken old B ill is a silly clown" W T2/31600



43525. ** "I'm in a mess" Wilhelm II mocking T2/31600

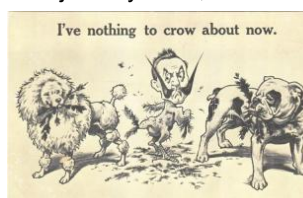

43526. ** "I've nothing to crow about now" W T2/31600



43527. ** WWI "The Kais er's Last Line of De T2/31000



43528. ** "Britannic" Serie s of Postcards. No T2/3 1000



43529. ** The German Sa usage, once again T2/3 1800



43530. ** Well Done Belg ium! Wilhelm II mo T2/3 1800



43531. ☒ Ausstellung "Das Sowjet-Paradies". K T24000

Az árverési tételek színes képekkel a darabanth.com oldalon!



43532. * Ausstellung "Das Sowjet-Paradies" T2/34000



43533. 1938 Reichsparteitag Nürnberg. Fes T2/3 3000



43534. * Január 1. Jótanulással kezdjük az új T2/3 1000



43535. ** A kiképzés után estéiket vidám kultú T2 1400



43536. ** 1938 März 13. Ein Volk, ein Reich, T2/3 3000



43537. ** Fete Federale des Sokols. Recepti T2/3 3000



43538. * Winterhilfswerk (WH) / NSDAP Ger T2/3 2000



43539. * Amerikai Vöröskereszt Anya- és Csec T3/4900



43540. ** Die wächter der Heimat. Pro Patria T2/31400



43541. ** The Fox and the Grapes. The Germ T22400



43542. ** The Hare and the Tortoise. Germany T2 2400



43543. ** Darutollas tiszták ünneplés közben T2/32000



43544. 1949 Budapest X. Főiskolai Világbajnokság T33000



43545. Med je jedinou potravinou / A Mész álta T2 2200



43546. ** 3 db modern magyar propaganda k1800



43547. * 3 db magyar szóc real foto képeslap: ünn 3200



43548. * 4 db modern magyar propaganda ké 1600



43549. ** 4 db modern magyar propaganda k2200



43550. ** Elválaszthatatlan! Nyilaskeresztes T3 10000

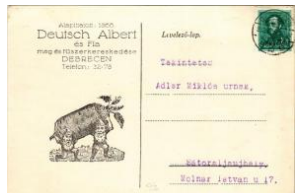

43551. 1933 Debrecen, D eutsch Albert és Fi T2/3 1200



43552. 1928 Brasserie de Lutterbach S.S. T2/3 18000



43553. 1891 (Vorläufer) Schwarz Isidor ola T2/3 5000

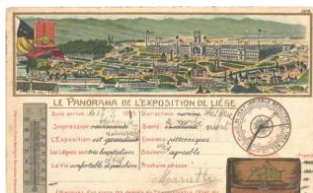

43554. 1905 Souvenir de l'Exposition de Lie T2/3 2000



43555. ** Foire Internationale de Prague. / "Pr T21000



43556. 1898 Jubiläums Ausstellung Wien 18 T2/32000



43557. Kistext Kispesti Textilgyár Rt. reklám T2/32000



43558. 1840-1940 Nassa uische Landesban T2/3 1800



43559. ** 32. Landwirtschaftliche Wanderausstellung T2/31600



43560. Promonta Asthmatriin papaverin T2/3 2000



43561. ** Carl Zeiss Jena szemüveg reklám / T4 2000



43562. * Carl Zeiss Jena szemüveg reklám - T3/4 4000



43563. * Carl Zeiss Jena szemüveg reklám - T3/4 4400



43564. ** Minden budapesti házhoz mindig b T2/34800



43565. 1929 Braunk Testvér érek Likör és Kony T2/3 1800



43566. ** Rózsavölgyi és Társa zeneművek, k T22400



43567. ** Budapest - Spa / Budapest fürdőv T3/4 5000



43568. ** Budapest - Ville d'Eaux / Budapest T3/4 5000



43569. ** Budapest - Spa / Budapest fürdőv T3/4 5000



43570. ** Grosz Henrik bútorkereskedő reklá T2/3 3000

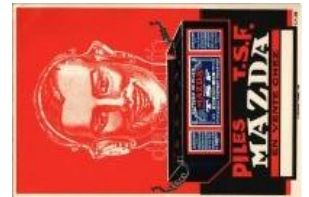

43571. ** Batterie de Piles Mazda pour TSF / T2 9000



43572. * 1942 Grundungstagung des Europa T3/4 2000



43573. ** Magyar Divatcsarnok reklám "Magyar T 1400



43574. 1934 Richter Gedeon-féle megbízható T4 1800



43575. 1953 Úszom én és s vadevezek, tippje T33000



43576. ** Aktienbrauerei zum Hasen / Német T2 5000



43577. 1941 Steiner Dezső cukrász-, ostya- T2/3 6000



43578. * 1911 Isle of Wight, Bristol Biplane (B T2/3 5000



43579. 1915 Zsélyi Aladár magyar gépészm T2/3 6000



43580. ** 1955 Osztrák-Magyar labdarú mérkő T1 2000



43581. 1941 Gletscherspalte / winter sport, ice clim T21000



43582. ** 1982 Madrid, X. II. Labdarúgó VB ma T1 1600



43583. 1970 Unione Italiana Tiro a Segno. T2/3 1600



43584. * 1. Svetovno Prvenstvo v Padalskih S T2/3 1600



43585. 1955 Sportolók május 1-i felvonulása T2/3 1600



43586. * 1923 München, M unich; 13. Deutsch T2/3 3000



43587. ** Férfi kerékpárra / Man with bicycle T2/3 3600



43588. * 1899 (Vorläufer) K airó, Piramisok me T2/3 2400



43589. 1910 A try (Rugby). Raphael Tuck & T2/3 3000



43590. ** Hegymászás / Mountain climbing, s T2/3 3000



43591. * 1936 Berlin - 2 db sport képeslap az 2400



43592. ** 'Bierjunge!' / beer drinking game, stu T41800



43593. ** Barbara La Mar - A férfiak bálványa (T3900



43594. * Sennyei Vera (kis szakadás / small tea T2/3 300



43595. 1902 Kint a bárány, bent a farkas... T T2/3 1000

Lindner és Kobra termékek teljes választékban megrendelhetők irodánkban vagy



43596. ** Fedák Sári "János vitéz" Strelisky T2/31000



43597. 1906 P. Márkus Emília. Strelisky felv T2/3 1000



43598. ** Jászai Mari (Anagyasszony) Strelisky T2/3 1000



43599. 1906 Blaha Lujza, Z. Molnár László. T2/3 1000



43600. Pálmay Ilka (A Hollandi Leány) Kos T2/3 1000



43601. * Tutsek Piroska magyar opera-énekesnő T21000



43602. * 1920 Kerényi Gabriella "Médi". Angelo felv T2/3 1000



43603. 1919 Bánky Judit. A "Színházi Élet" T2/31000



43604. ** Kainz József / Joseph Kainz, Ausztria T2/31000



43605. ** Russian actors and actresses (EK T2/3 1000)



43606. * Beregi Oszkár, Magyar felvétele (EK) T2/3 1000



43607. * Fedák Sári. Márton Gy. felvétele (E T2/3 1000)



43608. ** Törzs Jenő (Aszföld) Spády felv T2/31000



43609. ** Bohumil Kovár / Czech theatre T2/3 1000



43610. ** Király Ernő, Baracs szerepében a Magyar T4 1000



43611. ** Jász-Nagykun-Szolnok vármegye térképe T3 4800



43612. 1900 Győr vármegye térképe. Kiadja T2/33500



43613. ** Szilágymegye térképe. Kiadja T2/34800



43614. 1901 Temes vármegye térképe. Kiadja T3/44800



43615. 1903 Tolna vármegye térképe. Kiadja T3 4800



43616. ** Ung vármegye térképe. Kiadja Károly T3 6000



43617. ** Veszprém vármegye térképe. Kiadja T3/44800



43618. * Varasd vármegye térképe / Zupanja V T36000



43619. ** Moson vármegye térképe. Kiadja Károly T3 4800



43620. ** Arad vármegye térképe. Kiadja Károly T2/33800



43621. ** Pesti hírlap első világháborús térképe T2/32000



43622. ** Tolna vármegye térképe. Károlyi Gy T2/38000



43623. ** Kobold auf der Lauer / Kobold lesben. T3900



43624. 1904 Törpe Kovács a szívű helybe T2/3 1000



43625. ** Ottó trónörökös. Kardos Múterem T1/2 1000



43626. ** Unser Kronprinz im Felde / Wilhelm T1 1800



43627. 1905 Paris, Alphonse XIII, Courses d'Alphonse XIII, Courses d T2/31800



43628. ** IV. Károly, Zita királyné és Ottó Kor T2 1000



43629. ** Vitéz nagybányai Horthy Miklós, M T2/31200



43630. * Unser Führer Ado If Hitler. Otto Hoppe T2 4000



43631. ** 1916 Portómentes levelezőlap a Kir T3 1000



43632. * IV. Károly Ottó Koronaherceggel / Cha T2 3000



43633. ** Der Erzherzog verläßt, von seiner T2/3 1600



43634. ** Marie de Médicis / Marie de' Medic T2/31000



43635. ** Marguerite de Valois / Margaret of T2/3 1000



43636. ** Entrevue de Napoleon et du Gd. D T2/31000



43637. * Thronfolger Erzherzog Karl Franz Jo T2/3 1000



43638. ** Kobenhavn, Kongefamilienkorer fra T2 1000



43639. ** Napoleon Bonaparte, sculpted by T2/3 1000



43640. ** Napoleon Bonaparte, bust sculpte T2/3 1000



43641. 1902 Joséphine I impératrice des Fra T2/31400



43642. ** 1888-1913 25 Jähriges Regierungs- T2 2000



43643. ** Wilhelm, German Crown Prince wit T2/31000



43644. ** Großherzogin Marie Adelheid v. Lu T2/31000



43645. ** Prinzessin Viktoria Luise von Preuß T2/31600



43646. ** S. Maj. König Manuel II von Portug T2/31000



43647. ** Principessa Mafalda / Princess Mafa T21600



43648. 1910 XIII. Alfons spanyol király és n T2/3 1000



43649. * Das ungarische Königspaar mit dem T2/3 1000



43650. ** Deutschlands Eiche / Otto von Bis T2/3 1400



43651. 1908 Unser Kaiserpaar / Emperor W T2/3 1600



43652. ** Gróf Széchenyi István. Széchenyi T2/3 1000



43653. 1913 Bezoek van H. M. de Koningin o T2 1800



43654. ** Nagybányai Vitéz Horthy Miklós Ma T3 2200



43655. Nagybányai Vitéz Horthy Miklósné kor T3 1400



43656. * IV. Károly király / Charles I of Austria T2/33000



43657. * Der Kaiser im Kriegsjahr / I. Ferenc J T2/3 3000



43658. ** Nagybányai Vitéz Horthy Miklós Ma T3 1400



43659. ** Augustina főhercegnő, mint önkéntes T3 1400

Rengeteg érdekes tétel az egyéb gyűjtési területek anyagában!



43660. ** Nagybányai Vitéz Horthy Miklós M T3 1400



43661. ** Thronfolger Erzherzog Karl Franz Jo T23000



43662. ** Vitéz Nagybánai Horthy István, (190 T11400



43663. ** Ifj. Nagybányai Horthy Istvánka (fl) T2/31200



43664. * Vitéz Nagybánai Horthy Miklós Magy T2 1800



43665. ** Zita királyné / Queen Zita T2 3000



43666. ** Kaiser Karl I / IV. Károly / Charles I T2/3 3000



43667. ** Napoleon T2/3 3000



43668. ** Gott erhalte uns em Kaiser! / Feren T2/3 1400



43669. ** II. Rákóczi Feren c fiai: György és Jö T4 3000



43670. ** II. Rákóczi Feren c (1676-1735), jo T2/3 3000



43671. * 1943 Horthy István, Horthy Miklós, Ho T2 1400



43672. ** Musaffr-ed-din, a perzsa sah (fl) T3 T33000



43673. ** Napoleon Bonaparte. The Battle o T3/4 1000



43674. ** 1821-1911 Luitpold von Bayern / 90 T2/31000



43675. ☒ 1915 Feren Ferdinánd trónörökös és T4 1000



43676. ☒ 1897 (Vorläufer) Souvenir des fetes T2/3 3000



43677. ** 1929 February 11 / XI Febrario M T2/3 3000



43678. * 1922 Ferdinand I of Romania, Marie T3 14000



43679. ☒ 1940 Boldog újév et! Kéményseprő / T2/3 1000



43680. ** Üdvözet as Mikulástól / Saint Nich T2/34000



43681. ☒ 1933 Boldog új év et! Repülőgép / N T2/3 1000



43682. ☒ 1930 Szívélyes üdvözet névnapjára T2/31000



43683. ☒ 1940 Boldog karácsonyi ünnepek / T2/31000



43684. ☒ 1933 Boldog újév et! Kéményseprő é T2/31000



43685. ☒ 1929 Boldog újév et! Malacon lovagló T2/31000



43686. ☒ 1936 Boldog új év et! Kéményseprő és T31000



43687. ☒ 1943 Boldog újév et! Kéményseprők hó T31000



43688. * 1908 Glücklich Neujahr! / New Year T3 1000



43689. ☒ 1899 (Vorläufer) Mikulás - dombornyó T32200



43690. * 1925 Kellemes Húsvéti Ünnepek! Egyed 4800



43691. ☒ 1903 Prosit Neujahr / New Year gree T2/33000

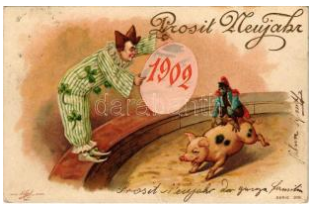

43692. 1902 Prosit Neu jahr / New Year gre T2/33000



43693. 1943 Boldog új é vet! malac szán / Ne T3 2000



43694. Szívvelyes üdvözlé t névnapjára / Nam T2/32000



43695. 1942 Kellemes h úsvéti ünnepeket! T2/3 1600



43696. Mikulás gyerekek kel / Saint Nicholas T2/31800



43697. Mikulás játékokka l / Saint Nicholas w T2/31800



43698. 1925 Die besten Weihnachtsgrüsse T3/4 1200



43699. Boldog karácsonyi üdvözlés! magyar p T3900



43700. 1911 Egg-shaped man, Easter greet T2/3 1000



43701. Desiree / Name Day greeting card T2/3 1000



43702. 1905 Januarius 1 . Boldog Újévet! / N T2/31600



43703. 1934 Kellemes Ka rácsonyi Ünnepeke T2/31400



43704. 1925 Boldog Húsvéti Ünnepeket! / E T2/31000



43705. 1906 Nous portons bonheur / French n T21400



43706. 1906 Je porte bonheur / French nec T2/31400



43707. 1916 Kézzel rajzolt virágos üdvözlőla T2/31000



43708. 1901 Üdvözlés / A rt Nouveau greetin T2/3 1400



43709. 1908 Boldog Újévet! / New Year gree T2/31400



43710. Boldog Újévet! / New Year greetin T2/3 1000



43711. 1938 Szívvelyes ü dvözlés névnapjára T2/31000



43712. Mariska / Name D ay greeting card. J T2/3 1000



43713. Boldog Újévet! / N ew Year greeting a T2/31400



43714. 1914 La multi ani! / Romanian New Y T2/31000



43715. 1931 Veselé Ván oce! / Czech Chris T2/3 1600



43716. 1926 Gott Nytt Ar / Swedish New Ye T2/31000

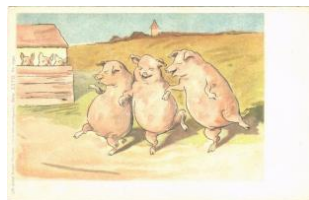

43717. Dancing pigs. N ew Year greeting a T2/31600



43718. 1905 Boldog Újévet! / New Year gree T2/31400



43719. 1906 La multi ani ! / Romanian New T2/3 1400



43720. Gruss von Niko lo! / Christmas gre T2/3 4000



43721. 1932 Boldog Újévet / New Year gree T2/33000



43722. 1908 Mikulás / Sa int Nicholas. B.K.W T2/35000



43723. Boldog Újévet! / N ew Year greeting art T3 1400

Lindner és Kobra termékek teljes választékban megrendelhetők irodánkban vagy



43724. ☒ 1910 Boldog Új évet! / New Year g T3/4 **1600**



43725. ☒ 1911 Boldog Újév et! / New Year greeti T3 **1400**



43726. * Boldog Újévet! / N ew Year greeting art T3 **1400**



43727. ☒ 1900 Fröhliche O stern! / Easter greeti T4 **1000**



43728. ☒ 1906 Art Nouvea u, Floral Emb. litho g T4 **1000**



43729. * "Tom he was a pi per's son" wishing yo T4 **1000**



43730. ☒ 1908 Boldog Újév et / New Year greetin T4 **1000**



43731. ☒ 1904 Fröhliche O stern / Easter greetin T3 **2000**



43732. ☒ 1902 Fröhliche O stern! / Easter greeti T3 **1000**



43733. ** Boldog húsvéti ünnepeket! / Easter T3 **1000**



43734. ☒ 1902 Isten vezére ljen / Art Nouveau gr T3 **1000**



43735. ☒ 1900 Gruss aus... / Dekorált üdvözlőla T2 **1000**



43736. ☒ 1905 Boldog újév et! Malac asszonys T3/4 **3000**



43737. * Hunting, hunter's dog with rabbit. K.V T2/3 **1000**



43738. * Hunting, hunter's dog with fox. K.V.B T2/3 **1000**



43739. ** Allons Médor, d u calme! Ce n'est pa T2 **1000**

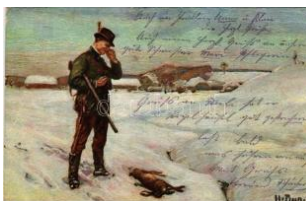

43740. ☒ 1916 Hunter with dead fox in the snow T3 **1000**



43741. ☒ Hunter with rifle, litho, Emb., s: A. Hey T3 **3000**



43742. ☒ 1913 Jesus. litho (EK) T2/3 T2/3 **1000**



43743. ** Ferences Missz iók - 3 db magyar vallás **2400**



43744. ☒ 1931 Szent Imre eljegyzése. Készül T2/3 **1200**



43745. ☒ 1908 Roma, S. S. Pio X nei Giardini Vaticani V T2/3 **3000**



43746. ☒ 1932 Tervezte R. Reissmann Gizella T2/3 **1800**



43747. ☒ 1929 Dr. Serédi J usztinián bíbornok T2/3 **1400**



43748. ☒ 1939 Madonnina / Hátoldalon Báro T2/3 **1600**



43749. ** Saint George a rt postcard (EK) T2 T2/3 **1000**



43750. ** Nach Golgatha. Gemeinde Oberam T2/3 **3000**



43751. ☒ Pacelli bíboros, p ápai legátus a 34. T2/3 **3000**



43752. ** Mindszenty Józ sef, Magyarország T2/3 **1000**



43753. ** 1912 XXIII Inter nationaler Eucharisti T2 **1600**



43754. ☒ 1931 Szent Imre. Készüljetek a Sze T2/3 **1000**



43755. ** 1912 XXIII Inter nationaler Eucharis T2/3 **1600**



43756. * Pío XI / Holy Year of 1933. Pope Piu T2/31600



43757. ** 1938 Budapest XXXIV. Nemzetközi Kiállítás T2/32400



43758. ☒ Testvér ne szomorodj / Hungarian r T2/31000



43759. ☒ Szűz Anyám tied vagyok és minden T2/31600



43760. ** Csernoch János hercegprímás. A b T33000



43761. ** Infant Jesus. Original-Lithographie A T31000



43762. ** Jézus keresztútja. Kiadja a Kalazantinum 1600



43763. ☒ 1899 Flowers. Veilag v. Wezel & Naum T4000



43764. * Flowers. litho s: C. Klein (EK) T3 T31000



43765. * 1913 Locomotive with railwaymen. p T2/31600



43766. ☒ The Famous "Royal Blue" passenger T31000



43767. ☒ 1915 A Hadsegélyező Hivatal és a T2/32000



43768. ☒ 1909 Der rote Tiroler Adler! Fritz Gr T2/31000



43769. ** Bardonnex, Switzerland, coat of arms T4800



43770. ** Radó Magda. Teller Frigyes áll. en T2/32800



43771. ** Anton Bruckner. Austrian composer T31000



43772. * Franz Schubert. B.K.W.I. 874-6. s: Eich T31000



43773. ** Anton Bruckner. B.K.W.I. 874-15. s: T31000



43774. ☒ 1924 Franz Schubert, Austrian composer T31000



43775. ** Charles Gounod, French composer T2/31000



43776. ** Felix Mendelssohn Bartholdy, German T2/31000



43777. ** Richard Wagner, German composer T2/31000



43778. ** Edvard Grieg, Norwegian composer T2/31000



43779. ** Franz Liszt, Hungarian composer. T2/31000



43780. ** Ludwig van Beethoven, German composer T21000



43781. ** Anton Rubinstein, Russian composer T21000



43782. ☒ 1937 Csodaország. Kiadja a szerző T2/31000



43783. ** Ludwig van Beethoven, German composer T2/31000



43784. ** Johannes Brahms, German composer T2/31000



43785. ** Eugène Ysaÿe, Belgian violinist, c T2/31000

A 453. Gyorsárverés árverés eredménylistája

40000	1200	40065	4400	40275	11000	40510	2000	40743	12000	40977	1600	41178	4200
40001	11000	40066	3400	40277	1200	40516	8500	40745	1600	40981	3600	41179	2000
40002	4600	40067	1200	40280	11000	40522	1400	40752	7500	41005	2200	41181	1200
40003	2200	40068	1200	40282	1400	40523	1000	40754	1200	41009	7000	41193	2000
40004	50000	40069	4600	40285	1400	40524	1400	40755	2000	41014	2800	41194	3000
40005	5500	40070	2200	40294	3200	40526	11000	40756	6000	41015	1200	41196	3000
40006	10000	40071	1400	40303	2200	40527	7000	40763	9500	41016	1400	41198	7000
40008	4200	40073	3600	40318	1000	40539	1600	40767	1200	41017	1000	41200	4400
40009	2200	40074	7000	40322	1000	40547	2000	40774	1000	41018	800	41203	1600
40010	3000	40075	5500	40330	1400	40549	800	40782	2000	41020	800	41204	1600
40011	2600	40076	1200	40333	1800	40558	1000	40784	1400	41021	1000	41205	1600
40012	2200	40077	4800	40337	1000	40567	3000	40792	4600	41022	1400	41210	14000
40014	2800	40078	11000	40341	1000	40568	5000	40793	4200	41023	2000	41214	1000
40015	6500	40081	8500	40352	5000	40571	4000	40794	2000	41024	1000	41215	5500
40017	2400	40082	4800	40359	5000	40580	1600	40797	3600	41026	1000	41216	1800
40018	1600	40083	16000	40360	3200	40584	2000	40802	1200	41028	1000	41224	1400
40019	3600	40084	1200	40363	8500	40589	28000	40804	1600	41029	1200	41236	4000
40020	3800	40085	1200	40370	2000	40591	1800	40806	2000	41030	1600	41237	10000
40021	3200	40086	1800	40379	1000	40592	2000	40807	6500	41035	8000	41238	1000
40022	2000	40087	2400	40381	1000	40593	2800	40808	2600	41043	7000	41240	1000
40023	3600	40100	2000	40383	2000	40600	6500	40811	2600	41050	9500	41241	3600
40024	2600	40107	3000	40387	34000	40602	1200	40815	2800	41056	2000	41243	1400
40025	4200	40112	4400	40389	4000	40604	1400	40824	1000	41057	2000	41244	1800
40026	2000	40113	14000	40390	4000	40606	5000	40834	1400	41058	2000	41246	1800
40029	1600	40115	2400	40399	1800	40611	2800	40836	3600	41059	1600	41247	2200
40030	1400	40117	7000	40401	4000	40631	2800	40847	7500	41062	2800	41280	6000
40031	3400	40129	1600	40403	5000	40634	17000	40854	2800	41064	1400	41281	1600
40032	2600	40130	2000	40409	5500	40637	1000	40856	1200	41065	800	41290	4000
40033	2600	40131	3000	40410	4000	40643	2400	40857	2200	41068	800	41292	2000
40034	2600	40144	800	40413	7500	40645	5000	40866	5000	41069	2000	41306	1400
40036	1800	40153	3000	40414	7000	40646	5500	40869	1200	41084	1200	41307	20000
40037	4200	40163	3600	40423	900	40648	4000	40875	2000	41090	3400	41315	1000
40038	2400	40165	2000	40435	3600	40649	5000	40876	2400	41091	1800	41320	5500
40039	8500	40166	1400	40440	3000	40650	4000	40878	2000	41095	2000	41321	1800
40040	4000	40176	800	40441	1600	40654	1800	40881	2000	41101	3200	41343	900
40041	1000	40180	800	40442	5000	40672	2800	40892	1800	41104	800	41344	1400
40042	1600	40182	800	40443	5500	40684	1800	40898	6500	41121	2400	41345	1000
40043	1000	40185	1200	40444	17000	40688	5000	40904	1000	41122	6000	41346	1200
40044	1400	40194	1000	40445	5000	40691	8500	40930	2000	41123	3600	41347	1200
40045	5000	40198	1000	40454	1400	40693	5000	40931	2000	41125	2800	41348	1200
40046	2000	40199	1000	40456	1400	40697	5000	40932	1400	41133	4000	41349	1200
40047	1600	40200	900	40459	32000	40698	5000	40935	2000	41140	7000	41351	6500
40048	3000	40208	1800	40460	5000	40706	5000	40938	2800	41141	9000	41352	1000
40049	2800	40218	3400	40462	1000	40707	7000	40939	32000	41148	1600	41353	4000
40053	3000	40236	1200	40466	8500	40709	5000	40941	3000	41149	1800	41364	14000
40055	2000	40237	1400	40470	1200	40710	8000	40942	1200	41150	1800	41369	3000
40056	1000	40238	3600	40473	5000	40712	4000	40943	2000	41153	2600	41374	3200
40057	3600	40243	1200	40481	800	40714	5000	40949	2000	41156	3400	41376	1600
40058	3400	40246	1200	40488	12000	40718	5500	40950	3400	41164	2800	41379	1000
40060	2200	40247	1200	40493	1600	40721	5000	40952	1400	41166	1600	41414	800
40061	6500	40253	1000	40494	3000	40729	6000	40963	1800	41167	6500	41421	1200
40062	1200	40266	1800	40497	1000	40739	8500	40965	7500	41172	1400	41422	1600
40063	1800	40273	3600	40498	1400	40741	2000	40969	2000	41175	1400	41423	4600
40064	1600	40274	2400	40507	1400	40742	11000	40974	1600	41176	1400	41424	4000

41425	4600	41662	2600	41956	24000	42317	4000	42525	7000	42676	1600	43009	2800
41440	2000	41681	14000	41958	4600	42319	36000	42526	2200	42678	1600	43017	1400
41451	2600	41693	7000	41959	3000	42321	6500	42527	3800	42686	7000	43040	2800
41453	6000	41710	1200	41961	4200	42327	17000	42528	2200	42687	9500	43042	2800
41454	1000	41714	9000	41963	4200	42329	8000	42529	4400	42708	800	43061	1200
41460	800	41717	5500	41968	6000	42331	3000	42530	1000	42709	1000	43085	1000
41461	800	41730	36000	41983	3000	42334	26000	42539	1600	42710	1000	43092	1000
41466	1400	41731	7000	41987	3000	42339	4200	42542	7500	42712	3000	43097	1000
41467	1200	41738	5000	42003	2000	42344	6500	42545	9500	42717	6000	43117	1800
41469	5500	41739	5500	42006	8500	42365	22000	42548	1800	42743	3600	43147	1000
41474	7500	41741	6500	42010	8000	42369	34000	42550	8000	42747	1800	43355	8000
41475	8500	41745	17000	42013	38000	42372	36000	42551	22000	42749	2600	43357	2000
41490	1000	41751	7000	42014	22000	42374	10000	42555	2000	42754	2000	43371	2000
41495	1400	41758	12000	42038	6000	42386	3600	42557	2000	42755	4400	43377	4000
41496	2600	41759	22000	42051	6000	42392	26000	42559	5000	42758	1200	43485	2200
41499	2600	41760	17000	42054	2400	42396	4000	42565	4000	42759	1200	43486	2200
41503	5500	41761	4000	42067	9500	42397	3200	42566	4000	42765	2200	43487	1800
41504	12000	41787	22000	42069	9000	42404	4800	42567	2000	42768	1000	43497	2000
41505	6500	41797	1000	42072	26000	42406	6500	42568	2000	42770	7500	43517	2400
41507	8000	41798	1400	42077	6000	42411	2000	42572	2000	42780	10000	43518	6500
41508	1800	41799	1400	42083	24000	42412	2000	42573	1000	42782	2000	43519	4200
41514	7000	41801	24000	42084	6000	42414	9500	42574	2000	42783	2000	43550	1000
41516	6000	41809	3400	42087	5500	42415	4000	42575	2600	42788	2200	43565	1200
41519	2800	41810	11000	42094	16000	42417	15000	42576	2000	42789	1000	43569	2400
41522	5500	41811	20000	42106	9500	42422	1600	42584	3000	42792	2000	43590	3000
41523	2200	41823	24000	42107	9500	42424	14000	42589	2000	42793	5000	43598	1000
41524	16000	41824	26000	42110	9500	42432	2600	42592	15000	42798	1400	43599	1800
41532	4000	41826	3000	42111	9500	42439	24000	42593	2600	42808	5000	43602	1800
41533	2600	41829	4200	42114	2200	42448	17000	42599	7000	42810	1400	43603	1800
41552	2400	41836	26000	42135	5500	42451	3000	42602	8000	42812	2000	43607	1800
41553	8000	41837	1600	42141	5500	42455	3000	42603	7000	42814	2000	43621	1800
41555	6000	41838	26000	42147	24000	42458	1200	42605	1400	42816	1400	43623	2000
41566	1600	41844	16000	42161	9000	42459	4000	42614	8500	42817	13000	43632	5000
41569	5500	41847	4400	42162	6000	42464	2000	42621	5500	42825	4000	43635	2200
41570	3000	41850	2800	42173	3000	42467	2000	42622	1800	42826	6000	43647	3000
41571	12000	41851	8000	42182	5500	42471	1400	42624	4000	42827	2800	43649	7000
41573	12000	41854	9000	42187	7000	42472	800	42625	8000	42835	9000	43655	3200
41574	9000	41859	4600	42188	2600	42473	800	42627	1800	42844	1400	43664	11000
41575	15000	41862	24000	42203	5500	42478	1000	42630	7500	42858	6000	43686	10000
41601	6000	41868	3000	42208	5500	42479	3000	42631	6500	42859	5000	43692	5000
41605	11000	41877	3000	42210	14000	42480	1800	42632	2000	42863	1400	43699	17000
41606	2200	41885	4000	42223	3400	42489	1600	42633	1200	42867	3600	43705	3000
41610	22000	41890	13000	42224	4000	42493	10000	42650	2000	42875	2200	43706	3000
41615	8500	41895	1600	42230	5500	42496	2800	42651	4200	42891	1000	43714	1800
41623	6000	41901	5500	42231	48000	42497	1400	42652	6000	42892	2000	43716	12000
41629	26000	41910	2800	42233	4000	42503	5000	42658	1600	42894	2000	43717	19000
41633	3000	41914	1600	42256	3400	42504	5000	42659	1600	42898	2600	43718	2200
41635	7000	41923	3000	42258	5000	42506	4000	42662	1600	42911	2000	43723	2800
41639	7000	41924	26000	42269	1000	42517	4000	42665	1600	42916	3000	43740	1400
41642	800	41938	3000	42272	3200	42518	2000	42666	2800	42919	3200	43757	3000
41644	800	41946	5500	42274	3200	42519	13000	42671	3800	42936	3000	43761	2400
41646	28000	41947	6000	42275	3000	42521	6500	42672	2600	42964	3000	43769	1800
41657	13000	41953	14000	42311	1200	42522	1400	42673	4000	42992	1000	43770	2000
41660	6000	41954	9500	42316	4000	42523	4600	42675	4000	42998	1000	43771	4200

43772	3200	43967	8000	44092	5500	44308	1800	44499	1000	44750	1400
43773	2000	43968	5000	44097	1000	44310	1400	44508	2000	44751	2200
43774	3000	43969	5000	44099	1600	44312	1000	44531	1000	44754	1400
43776	1400	43970	7500	44119	1000	44313	4200	44547	5000	44757	1000
43779	3800	43971	7000	44129	1600	44314	2400	44549	2200	44758	1600
43780	2000	43972	6500	44142	1800	44316	1000	44550	2200	44763	2800
43781	6000	43973	15000	44143	2000	44319	1000	44551	1400	44764	1200
43782	12000	43974	5000	44145	1600	44323	1600	44558	800	44765	1600
43783	10000	43975	5000	44148	3600	44332	1400	44585	1200	44766	6500
43784	10000	43976	5000	44150	3600	44335	1000	44587	2400	44768	9000
43785	2000	43977	7000	44151	3600	44337	3000	44590	1000	44769	3000
43786	2000	43978	5000	44158	3600	44338	1000	44594	2600	44771	800
43787	2000	43979	5000	44160	3600	44343	1000	44596	2000	44775	1800
43788	4200	43980	11000	44163	3600	44345	1000	44598	2000	44779	4800
43789	1600	43981	8500	44165	3600	44348	8500	44601	1600	44794	2400
43791	2000	43982	5000	44166	3600	44349	1400	44602	2200	44795	2200
43792	1200	43983	5000	44169	3600	44350	1400	44605	1400	44809	1200
43796	3200	43984	12000	44176	3600	44353	1600	44609	3200	44840	1200
43797	2600	43985	16000	44177	5000	44355	2600	44615	2000	44857	1000
43800	3000	43989	2800	44178	2000	44356	2600	44618	2400	44875	1600
43801	3000	43990	13000	44182	1800	44357	2600	44620	2000	44878	1000
43806	2200	43991	5500	44183	3800	44358	1600	44621	1200	44885	2200
43807	2000	43993	5000	44184	1800	44360	2600	44622	800	44886	1800
43808	2000	43997	2000	44185	1000	44361	1000	44625	1400	44887	2000
43809	2200	43998	5000	44186	1800	44369	2400	44627	1600	44888	2800
43810	2000	44001	9000	44187	1800	44370	1000	44632	6000	44891	1800
43813	1400	44005	3400	44191	1800	44371	1200	44633	1600	44892	2000
43814	1400	44008	5000	44202	4000	44372	1200	44634	1400	44893	3600
43815	1400	44009	6000	44206	4000	44376	5500	44636	2000	44895	1600
43817	3000	44010	7000	44207	2600	44377	5500	44640	2000	44897	1000
43818	3000	44012	13000	44209	2400	44390	10000	44644	1800	44898	2400
43821	3000	44015	4000	44210	1800	44392	3200	44651	800	44900	1000
43836	3000	44016	4200	44215	1000	44393	2600	44652	1400	44901	800
43843	1400	44018	7500	44216	2000	44394	2600	44653	2400	44902	1200
43847	1800	44020	10000	44217	2000	44399	1200	44655	2400	44903	1600
43848	1800	44024	5000	44221	3000	44403	1200	44656	2400	44904	2000
43850	1000	44026	7500	44222	3000	44410	5000	44664	2000	44911	1600
43853	1000	44028	7000	44226	6500	44411	5500	44671	2400	44914	1000
43860	1600	44029	7000	44227	3200	44412	5500	44672	1200	44919	1800
43862	3000	44033	2200	44229	1000	44413	5000	44676	4800		
43876	1000	44037	5500	44232	3000	44414	9500	44678	1200		
43877	1000	44038	5000	44234	3400	44415	19000	44681	1200		
43937	12000	44043	2200	44239	2000	44416	5000	44685	1000		
43944	9500	44047	4000	44241	2000	44424	3000	44696	1000		
43950	3000	44072	2200	44242	5500	44451	1000	44701	1000		
43955	5500	44073	5500	44243	3200	44459	1800	44713	1000		
43956	8000	44075	5500	44244	6500	44460	2000	44718	1000		
43958	7000	44077	5500	44245	5000	44464	1200	44723	9500		
43960	4400	44078	5500	44248	1400	44467	12000	44731	3600		
43962	5000	44082	5500	44249	2200	44468	4200	44737	2800		
43963	6000	44083	5500	44250	1600	44470	6000	44739	2000		
43964	5000	44086	5500	44260	1800	44485	1000	44745	1600		
43965	5000	44089	3000	44261	3600	44493	1800	44747	1400		
43966	5000	44091	5500	44293	1000	44496	1000	44748	2000		