

455. Gyorsárverés képeslapok



Az árverés anyaga megtekinthető weboldalunkon illetve irodánkban november 27-30 között. AJÁNLATTÉTELI HATÁRIDŐ: 2023.november 30. 19 óra. Ajánlatokat elfogadunk írásban, személyesen, vagy postai úton, telefonon a 317-4757, 266-4154 számokon, faxon a 318-4035 számon, e-mailben az info@darabanth.com, illetve honlapunkon (www.darabanth.com), ahol online ajánlatot tehet. ÍRÁSBELI (fax, email) ÉS TELEFONOS AJÁNLATOKAT 18:30-ig VÁRUNK.

A megvásárolt tételek átvehetők december 4. 10 órától nyitva tartási időben. Utólagos eladás november 23-ig. (Nyitvatartási időn kívül honlapunkon vásárolhat a megmaradt tételekből.) Anyagbeadási határidő a 455. gyorsárverésre: november 29-ig

Az árverés FILATÉLIA, NUMIZMATIKA, KÉPESLAP és az EGYÉB GYŰJTÉSI TERÜLETEK tételei külön katalógusokban szerepelnek!

A vásárlói jutalék 25%
Részletes árverési szabályzat weboldalunkon és irodánkban megtekinthető
www.darabanth.com

455. aukció:

Megtekintés: november 27-30.

Tételek átvétele december 4-től.

454. aukció elszámolás: december 5-től.

Kérje átutalással az elszámolását! Kérjük, jelezze e-mailben, vagy telefonon. Kérjük, a megvásárolt tételeket az árverés után két héten belül fizessék ki és vegyék át, vagy szállíttassák ki.

Kezelési költség 360 Ft / tétel / árverés. A 2. indításnál 120 Ft
Bolhapiac, több darabos porcelán tételeknél, festményeknél 600 / 200 ft.
A vásárlói jutalék 25%

Jelmagyarázat:

** Használatlan * Megíratlan lap bélyegzéssel, vagy megírt lap bélyeg nélkül
☒ Postázott képeslap (small tear): Kis szakadás(Rb): Hátoldalt sérült (EM): Sarokhiány
(EK): Apró saroktörés (EB): Saroktörés (fl): Foltos (fa): Törött (b): Sérült Emb: Dombor
T1: Kifogástalan T2: Jó T3: Kis hibával T4: Hibás lap Ga: Díjegyves
So. Stpl Alkalmi bélyegzéssel win Riß: Kis szakadás (Rb): Hátoldal sérült (EM) Sarokhiány
(EK) Apró saroktörés (EB): Saroktörés (fl): Foltos(fa): Törött s: Szigató

Tartalomjegyzék:

Képeslap szakirodalom 40000	Vatikán 42877
Képeslap kellékek 40001	Motívumok 42878-43794
Képeslap Tételek 40002-40113	Állat 42878-42887
Modern Képeslap Tételek 40114-40183	Auto 42888-42889
Történelmi Magyarország 40184-42181	Bélyeg 42890-42894
Magyarország 40184-40922	Cirkusz 42895-42900
Erdély 40923-41779	Cserkész 42901-42907
Felvidék 41780-41986	Egyenruhások, foglalkozások 42908
Kárpátalja 41987-42017	Erotika 42909-42916
Horvátország 42018-42103	Eszperantó 42917-42919
Vajdaság 42104-42167	Folklor 42920-43027
Burgenland 42168-42180	Gomba 43028
Muraköz - Muravidék 42181	Gyerek 43029-43048
Külföldi Képeslapok 42182-42877	Hadihajó 43049-43179
Albánia 42182-42184	Hajó 43180-43188
Amerikai Egyesült Államok 42185-42201	Híres Ember 43189-43195
Argentína 42202	Hölgyek 43196-43199
Ausztria 42203-42327	Humor 43200-43214
Azerbajdzsán 42328-42329	Hungarika 43215
Belgium 42330-42350	Irredenta 43216-43240
Belorusszia 42351	Katonai 43241-43339
Bosznia-Hercegovina 42352-42383	Katonai Repülő 43340-43341
Brazília 42384-42385	Krampusz 43342-43344
Bulgária 42386-42421	Kutya 43345-43353
Chile 42422	Ló 43354-43359
Cseh Köztársaság 42423-42441	Macska 43360-43367
Egyiptom 42442-42445	Művészlapok 43368-43457
Észtország 42446	Néger 43458
Finnország 42447-42448	Propaganda, politika 43459-43516
Franciaország 42449-42462	Reklám 43517-43548
Grúzia 42463	Sör, alkohol, cigaretta 43549
Guinea 42464-42465	Sport 43550-43567
Hollandia 42466-42467	Studentika 43568-43569
Japán 42468	Színész 43570-43584
Kanada 42469	Térkép 43585
Kína 42470	Törpe 43586
Lengyelország 42471-42477	Uralkodó, Politikus 43587-43653
Lettország 42478-42479	Üdvözlőlapok, Ünnepek 43654-43742
Madagaszkár 42480	Vadász 43743-43757
Mexikó 42481	Vallás 43758-43778
Monaco 42482	Virág 43779
Montenegro 42483-42484	Vonat 43780-43784
Nagy-Britannia 42485-42529	Zene, Zenész 43785-43794
Németország 42530-42597	
Norvégia 42598	
Olaszország 42599-42650	
Oroszország 42651-42658	
Portugália 42659	
Réunion 42660-42661	
Románia 42662-42690	
Ruanda 42691	
Spanyolország 42692-42697	
St. Pierre és Miquelon 42698	
Svájc 42699-42706	
Svédország 42707-42710	
Szenegál 42711-42830	
Szerbia 42831-42834	
Szlovénia 42835-42844	
Törökország 42845-42854	
Tunézia 42855-42859	
Új-Kaledónia 42860	
Új-Zéland 42861	
Ukrajna 42862-42876	

Képeslap szakirodalom

40000. Szerelem régi képes levelezőlapokon. 95 oldal, Postcard Bt. Kossuth Nyomda Rt. Budapest, 1994. / Love on old postcards. 95 pg.....2 000

Képeslap kellékek

40001. 7 db régi nagy alakú képeslap album dobozban / 7 old big sized postcard albums in a box5 000

Képeslap Tételek

40002. ** * Kb. 1850 db főleg RÉGI francia város képeslap dobozban, vegyes minőség / Cca. 1850 mostly pre-1950 French town-view postcards in a box, mixed quality.....28 000
40003. ** * Kb. 1850 db főleg RÉGI francia város képeslap dobozban, vegyes minőség / Cca. 1850 mostly pre-1950 French town-view postcards in a box, mixed quality.....28 000
40004. ** * Kb. 1850 db főleg RÉGI francia város képeslap dobozban, vegyes minőség / Cca. 1850 mostly pre-1950 French town-view postcards in a box, mixed quality.....28 000
40005. ** * Kb. 1850 db főleg RÉGI francia város képeslap dobozban, vegyes minőség / Cca. 1850 mostly pre-1950 French town-view postcards in a box, mixed quality.....28 000
40006. ** * Kb. 450 db főleg RÉGI belga város képeslap dobozban, vegyes minőség / Cca. 450 mostly pre-1950 Belgian town-view postcards in a box, mixed quality16 000
40007. ** * 120 db RÉGI szignált művész képeslap albumban, vegyes minőségben / 120 pre-1945 artist signed motive postcards in mixed quality in an album28 000
40008. ** * REPÜLŐGÉPEK - 88 db régi külföldi képeslap vegyes minőségben albumban / AIRCRAFTS - 88 pre-1945 mostly French postcards in mixed quality in an album26 000
40009. ** * SRI LANKA - 56 db RÉGI képeslap albumban, vegyes minőség / CEYLON - 56 pre-1945 postcards in an album, mixed quality8 000
40010. ** * BIKAVIADALOK - Kb. 100 db RÉGI képeslap, főleg spanyol és francia / BULL FIGHTS - Cca. 100 pre-1945 postcards, mostly French and Spanish12 000
40011. ** * Kb. 1050 db főleg RÉGI motívum képeslap dobozban, vegyes minőség / Cca. 1050 mostly pre-1950 motive postcards in a box, mixed quality24 000
40012. ** * Kb. 70 db RÉGI külföldi képeslap az Osztrák-Magyar Monarchia területeiről, vegyes minőség, sok osztrák / Cca. 70 pre-1945 European town-view postcards in mixed quality, mostly Austria1 400
40013. ** * JUGOSZLÁVIA - Kb. 70 db régi és modern képeslap vegyes minőségben / YUGOSLAVIA - Cca. 70 pre-1945 and modern postcards in mixed quality1 000
40014. ** * Kb. 100 db RÉGI külföldi város képeslap vegyes minőségben / Cca. 100 pre-1945 European and other town-view postcards1 400
40015. ** * 72 db RÉGI külföldi város képeslap vegyes minőségben: sok német / 72 pre-1945 European and other town-view postcards in mixed quality: many German2 600
40016. ** * Kb. 82 db RÉGI motívum képeslap vegyes minőségben / Cca. 82 pre-1945 motiveum postcards in mixed quality2 400
40017. ** * Kb. 170 db RÉGI múzeumi képeslap: festmények és szobrok / Cca. 170 pre-1945 museum postcards: paintings and sculptures5 000
40018. ** * Képeslapgyűjtemény maradvány: 69 db régi művész képeslap vegyes minőségben régi foltos albumban / 69 pre-1945 art motive postcards in mixed quality in a stained album.....3 000
40019. ** * 50 db RÉGI magyar város képeslap vegyes minőségben: sok Budapest / 50 pre-1945 Hungarian town-view postcards in mixed quality2 000
40020. ** * 55 db főleg RÉGI történelmi magyar város képeslap vegyes minőségben, részben összeragasztva / 55 mostly pre-1945 historical Hungarian town-view postcards in mixed quality from the Kingdom of Hungary, partially glued together4 000
40021. ** * JUDAICA - 40 db főleg régi használatlan képeslap / JUDAICA - 40 mostly pre-1945 unused postcards10 000
40022. ** * 40 db RÉGI használatlan francia reklám képeslap plakátokról / 40 pre-1950 unused French advertising postcards of posters16 000
40023. ** * 40 db RÉGI külföldi város képeslap vegyes minőségben / 40 pre-1945 mostly European town-view postcards in mixed quality3 400
40024. ** * 43 db RÉGI használatlan erotikus képeslap és nyomtatvány meztelen hölgyekkel / 43 pre-1950 unused erotic vintage postcards and cards with nude ladies16 000
40025. ** * VIETNAM - 45 db főleg régi képeslap / 45 mostly pre-1950 postcards9 000
40026. ** * HOLLANDIA - 43 db régi képeslap vegyes minőségben / NETHERLANDS - 43 pre-1945 Dutch postcards in mixed quality1 000

40027. **	46 db RÉGI belga város képeslap vegyes minőségben / 46 pre-1945 Belgian town-view postcards in mixed quality	2 000
40028. **	47 db RÉGI közel-keleti és észak-afrikai város képeslap / 47 pre-1945 Middle Eastern and North African town-view postcards	2 800
40029. ** *	32 db RÉGI magyar város képeslap vegyes minőségben / 32 pre-1945 Hungarian town-view postcards in mixed quality	3 600
40030. ** *	MADAGASZKÁR - 32 db RÉGI afrikai képeslap vegyes minőségben / MADAGASCAR - 32 pre-1950 African postcards in mixed quality	1 000
40031. ** *	30 db RÉGI szignált művész képeslap, vegyes minőségben / 30 pre-1945 artist signed motive postcards in mixed quality	4 000
40032. ** *	MARTINIQUE - 32 db régi képeslap vegyes minőségben / 32 pre-1945 postcards in mixed quality	2 000
40033. ** *	36 db RÉGI horvát és olasz képeslap vegyes minőségben: Fiume, Trieste és Abbázia... / 36 pre-1945 Croatian and Italian town-view postcards in mixed quality: Rijeka, Trieste, Opatija... ..	1 000
40034. **	36 db RÉGI és MODERN csehszlovák város képeslap vegyes minőségben / 36 pre-1945 and modern Czechoslovakian town-view postcards in mixed quality	1 200
40035. ** *	PALESTINA és IZRAEL - 35 db régi művész képeslap, F. Perlberg szignóval / PALESTINE and ISRAEL - 35 pre-1945 art postcards signed by F. Perlberg	3 000
40036. ** *	21 db RÉGI karácsonyi és újévi üdvözlő képeslap vegyes minőségben / 21 pre-1945 Christmas and New Year greeting postcards in mixed quality	1 400
40037. ** *	22 db RÉGI francia politikai propaganda képeslap, vegyes minőségben, gúnyrajzok / 22 pre-1945 French political propaganda postcards in mixed quality, mocking art	1 000
40038. ** *	25 db VEGYES francia képeslap vegyes minőségben: világítótorony / 25 mixed French postcards in mixed quality: lighthouses	2 000
40039. ** *	23 db RÉGI főleg francia katonai fotó képeslap vegyes minőségben / 23 pre-1945 mostly French military photo postcards in mixed quality	5 000
40040. ** *	25 db VEGYES cserkész motívum képeslap vegyes minőségben / 25 mostly pre-1960 scouting motive postcards in mixed quality	5 000
40041. ** *	24 db RÉGI francia fotó képeslap: családi fotók, városképek, csoportképek / 24 pre-1945 French photo postcards: family, town-view and groups	2 000
40042. **	23 db RÉGI használatlan képeslap: Palesztina, Izrael és Judaika motívumok / 23 pre-1950 unused postcards of Palestine, Israel and Judaica motives	5 000
40043. ** *	26 db RÉGI képeslap vegyes minőségben: magyar és külföldi városok és motívumok / 26 pre-1945 postcards in mixed quality: Hungarian and other town-views and motives	1 600
40044. ** *	Horvátország Adriai tengerpart 26 db régi képeslap jobbakkal	3 000
40045. ** *	20 db RÉGI motívum képeslap vegyes minőségben / 20 pre-1945 motive postcards in mixed quality	2 000
40046. ** *	21 db RÉGI zsáner képeslap vegyes minőségben: hölgyek, szerelmes párok / 21 pre-1945 postcards in mixed quality: ladies, couples in love	1 400
40047. ** *	21 db RÉGI művész képeslap vegyes minőségben: festmények, hölgyek, gyerekek / 21 pre-1945 art motive postcards in mixed quality: ladies, children, paintings	1 200
40048. ** *	21 db RÉGI külföldi város képeslap vegyes minőségben / 21 pre-1945 European and other town-view postcards in mixed quality	1 400
40049. ** *	21 db RÉGI külföldi város képeslap vegyes minőségben / 21 pre-1945 European and other town-view postcards in mixed quality	1 400
40050. ** *	21 db RÉGI karácsonyi és újévi üdvözlő képeslap vegyes minőségben / 21 pre-1945 Christmas and New Year greeting postcards in mixed quality	1 400
40051. ** *	21 db főleg RÉGI történelmi magyar város képeslap vegyes minőségben / 21 mostly pre-1945 historical Hungarian town-view postcards in mixed quality from the Kingdom of Hungary	2 000
40052. ** *	21 db főleg RÉGI történelmi magyar város képeslap vegyes minőségben / 21 mostly pre-1945 historical Hungarian town-view postcards in mixed quality from the Kingdom of Hungary	2 000
40053. **	23 db RÉGI nyomtatvány: Francia gyarmatok térképekkel, hátoldalon leírásokkal / 23 pre-1945 cards with informations on the backsides: French colonies with maps	2 000
40054. ** *	OLASZORSZÁG - 20 db régi képeslap vegyes minőségben, lithokkal / ITALY - 20 pre-1945 postcards in mixed quality, with lithos	2 000
40055. **	A magyar lélek ezeréves útja: a magyar sor bajtársi levelezés II. sorozat 21 különféle lapja ...	4 000
40056. ** *	21 db RÉGI külföldi város képeslap vegyes minőségben / 21 pre-1945 mostly European town-view postcards in mixed quality	1 400

40057. ** *	21 db főleg RÉGI történelmi magyar város képeslap vegyes minőségben / 21 mostly pre-1945 historical Hungarian town-view postcards in mixed quality from the Kingdom of Hungary	2 000
40058. ** *	21 db főleg RÉGI történelmi magyar város képeslap vegyes minőségben / 21 mostly pre-1945 historical Hungarian town-view postcards in mixed quality from the Kingdom of Hungary	2 000
40059. ** *	21 db RÉGI művész képeslap vegyes minőségben: festmények / 21 pre-1945 art motive postcards in mixed quality: paintings	1 200
40060. ** *	21 db RÉGI művész képeslap vegyes minőségben: festmények / 21 pre-1945 art motive postcards in mixed quality: paintings	1 200
40061. ** *	21 db RÉGI fotó és képeslap vegyes minőségben: portrék, színészek és híres emberek / 21 pre-1945 photos and postcards in mixed quality: portraits, actors, famous people	1 200
40062. ** *	21 db RÉGI külföldi város képeslap vegyes minőségben / 21 pre-1945 mostly European town-view postcards in mixed quality	1 400
40063. **	Rouen - 16 db RÉGI nagyméretű francia város képeslap / 16 pre-1945 French big size town-view postcards	1 800
40064. ** *	11 db RÉGI francia képeslap vegyes minőségben: mosóasszonyok / 11 pre-1945 French postcards in mixed quality: washing women	1 000
40065. ** *	13 db főleg RÉGI sziluettes művész motívum képeslap / 13 mostly pre-1945 silhouette art motive postcards	1 000
40066. ** *	10 db RÉGI újévi üdvözlő motívum képeslap malacokkal, vegyes minőség / 10 pre-1945 New Year greeting motive postcards with pigs, mixed quality	3 000
40067. ** *	14 db régi motívum képeslap vegyes minőségben: festés / 14 pre-1945 motive postcards in mixed quality: painting	1 000
40068. ** *	POSTÁSOK - 10 db régi motívum képeslap vegyes minőségben / POSTMAN - 10 pre-1945 motive postcards in mixed quality	3 000
40069. ** *	16 db RÉGI külföldi város képeslap / 16 pre-1945 European town-view postcards	900
40070. ** *	15 db RÉGI zsáner képeslap vegyes minőségben: hölgyek, szerelmes párok / 15 pre-1945 postcards in mixed quality: ladies, couples in love	2 000
40071. ** *	10 db RÉGI magyar népviseletes motívum képeslap vegyes minőségben / 10 pre-1945 Hungarian folklore motive postcards in mixed quality	1 000
40072. ** ☒	10 db RÉGI erotikus művész képeslap vegyes minőségben / 10 pre-1945 erotic art motive postcards in mixed quality	1 400
40073. ** *	11 db RÉGI francia szecessziós litho képeslap vegyes minőségben / 11 pre-1945 French Art Nouveau litho postcards in mixed quality	2 000
40074. * ☒	10 db RÉGI dombornyomott szecessziós litho üdvözlő képeslap vegyes minőségben / 10 pre-1945 Art Nouveau Embossed litho greeting art postcards in mixed quality	1 000
40075. ** *	1910-es Párizsi árvíz - 17 db régi francia képeslap vegyes minőségben / 1910 Paris flood - 17 pre-1945 French postcards in mixed quality	3 000
40076. ** *	GAUDELLOUPE - 17 db főleg régi képeslap vegyes minőségben / 17 pre-1960 postcards in mixed quality	2 000
40077. **	19 db RÉGI szerb, bolgár és ukrán város képeslap vegyes minőségben / 19 pre-1945 Serbian, Bulgarian and Ukrainian town-view postcards in mixed quality	1 600
40078. **	11 db RÉGI görög város képeslap vegyes minőségben, főleg Athén / 11 pre-1945 Greek town-view postcards in mixed quality: mostly Athens	1 600
40079. **	1930-as Antwerpen-i Világkiállítás - 13 db régi képeslap / 1930 Anvers International Exposition - 13 pre-1945 postcards	2 000
40080. ** *	10 db RÉGI magyar népviseletes képeslap vegyes minőségben / 10 pre-1945 Hungarian folklore postcards in mixed quality	1 400
40081. ** *	6 db VEGYES magyar képeslap: színésznők és Jász emlékek	2 000
40082. **	3 db RÉGI Rigler József Ede rt. kiadású magyar népviseletes motívum képeslap / 3 pre-1945 Hungarian folklore art postcards	1 000
40083. ** *	7 db RÉGI képeslap: Stubnyafürdő, Marosvásárhely, Elsa Galafrés, I. Ferenc József, Váratlan akadály / 7 pre-1945 postcards: Stubnianske Teplice, Targu Mures, Elsa Galafrés, Franz Joseph I of Austria, humour	1 600
40084. ** *	7 db régi + néhány modern motívumlap	1 000
40085. **	Der Zigeunerbaron / A cigánybáró - 4 db régi képeslap Johanna Plak rajzaival / The Gypsy Baron - 4 pre-1945 postcards with the drawings of Johanna Plak	2 000
40086. ** *	6 RÉGI magyar népviseletes motívum képeslap vegyes minőségben / 6 pre-1945 Hungarian folklore motive postcards in mixed quality	3 000

Kérjük telefonos és írásbeli ajánlatait időben adja le!

40087. *	2 db régi magyar katonai fotó képeslap: belépés Hatóságilag Tilos / 2 pre-1945 Hungarian military photo postcards, soldiers	2 400
40088. *	1907 Barátság és Emlék - 2 db szerelmes üdvözlő képeslap vegyes minőségben, Mártonffy szignóval / Friendship and Memory - 2 pre-1910 love greeting postcards in mixed quality.....	2 000
40089. **	7 db RÉGI motívum képeslap: Szerelmi gyorslevelezőlapok / 7 pre-1945 motive postcards: love letters	1 400
40090. ** *	9 db RÉGI magyar város képeslap vegyes minőségben / 9 pre-1945 Hungarian town-view postcards in mixed quality	1 000
40091. ** *	9 db RÉGI magyar város képeslap vegyes minőségben / 9 pre-1945 Hungarian town-view postcards in mixed quality	1 000
40092. ** ☒	7 db RÉGI zsáner képeslap vegyes minőségben: hölgyek, szerelmes párok / 7 pre-1945 postcards in mixed quality: ladies, couples in love	1 600
40093. * ☒	4 db RÉGI virágos képeslap vegyes minőségben / 4 pre-1945 flower motive postcards in mixed quality (J. Frank, Jandl).....	1 200
40094. ** *	5 db RÉGI osztrák-magyar katonai képeslap vegyes minőségben / 5 pre-1945 K.u.k. military postcards in mixed quality	1 600
40095. ** *	Sténographie Duployé - 5 db régi gyorsírás képeslap / 5 pre-1945 shorthand postcards (stenography).....	1 000
40096. ** *	BARBADOS - 7 db régi képeslap vegyes minőségben / 7 pre-1950 postcards in mixed quality	1 000
40097. ** *	8 db RÉGI motívum képeslap vegyes minőségben: üdvözlő, kutya macska, Dreher keksz reklám / 8 pre-1945 motive postcards in mixed quality: greetings, dog, cat, Dreher cookie advertisement	3 000
40098. *	2 db erdélyi fotólap: Sztojenyásza, Töröcsvár / 2 Transylvanian photo cards: Stoienesa, Castelul Bran	26 000
40099. ** *	4 db régi képeslap: Óbuda Jó Pásztorháza, Hortobágy halász kunyhók, Budapesti Manréza lelkigyakorlatos ház és János szanatórium	3 000
40100. ☒	4 db régi képeslap: Budapesti Császár fürdő, Baross tér és Déli Vasút részlete az Alkotás utcával, Szeged Kölcsey utca	5 000
40101. ** *	4 db régi képeslap: Budapest Erzsébet Vörös Kereszt kórház, Szegedi Hungária szálló és Fülöp féle halászcseré, Szegedi Kálvária	2 000
40102. ** ☒	4 db régi képeslap: Budapest Gyáli úti vasúti házak, Budaörs, Csillaghegyi Árpád fürdő, Budatétény Nyomorék Gyermekek otthon.....	2 000
40103. ** *	4 db régi képeslap: Budapest litho, Nagytétény kastély, Stribik Zsigmondné fa, szén és kő üzlete, Szigligeti várrom.....	2 000
40104. ** *	4 db régi képeslap: Budapest Császár fürdő, Hűvösvölgyi Bocskay főreáliskola, Pannonhalma levéltár belső, New York.....	2 000
40105. ** *	4 db régi képeslap: Budapest Szt. Lukács fürdő, Máriaremete templom, Budafok Francois pezsgőboryár, Szegedi sebészeti klinika	2 000
40106. ** *	4 db régi képeslap: Szegedi Tisza szálloda és halas montázs, Budapesti Kossuth híd, Philadelphia litho.....	2 000
40107. ** ☒	4 db régi képeslap: Szegedi Pusztaszeri Árpád emlék, Budapest Várkert rakpart, Steiner József és neje bérháza Budapesten, New York litho	2 000
40108. ** ☒	4 db régi képeslap: Budapest litho, Szegedi Tiszapart és Királyi ítélő tábla, Recsk-Parádállomás Fazekas vendéglő	2 000
40109. ** *	4 db régi képeslap: Szenté Tiszaparti halászkunyhó, Budafoki Francois pezsgőboryár, Budapest Dísz tér és Tárnok utca, Ipar utca a Gschwindt féle szesz, élesztő, likőr és rumgyár rt. központi telepével.....	5 000
40110. **	2 db RÉGI francia meztelen erotikus hölgyet ábrázoló lap / 2 pre-1945 French erotic nude non-postcard cards (J. Mandel Paris, A.N. 249/254).....	7 000
40111. **	3 db RÉGI francia meztelen erotikus hölgyet ábrázoló lap / 3 pre-1945 French erotic nude non-postcard cards (Lydia 15, Corona 126, J.A. Paris Serie 044)	10 000
40112. ☒	2 db régi erdélyi képeslap: Rónaszék és Borszék / 2 pre-1945 Transylvanian postcards: Borsec and Costiui.....	1 600
40113. **	5 db RÉGI francia meztelen erotikus hölgyet ábrázoló lap és képeslap / 5 pre-1945 French erotic nude non-postcard cards and postcards.....	10 000

Modern Képeslap Tételek

40114. ** *	kb 600-700 db főleg modern képeslap nagyon kevés vegyes minőségű régivel, közte régi magyar városképes lapok reprintjei, sok művészeti lap, motívumok, érdekességek.....	8 000
40115. ** *	Kb. 100 db MODERN külföldi város képeslap / Cca. 100 MODERN European town-view postcards	1 200

40116. ** *	Kb. 100 db MODERN külföldi város képeslap / Cca. 100 MODERN European town-view postcards	1 200
40117. ** *	Kb. 200 db MODERN művészeti és kultúra motívum képeslap / Cca. 200 modern art and culture motive postcards	1 200
40118. ** *	Kb. 100 db MODERN magyar város képeslap / Cca. 100 MODERN Hungarian town-view postcards	1 200
40119. ** *	20 db MODERN külföldi város képeslap sorozat és leporello / 20 MODERN European town-view postcard series and leporellos	1 000
40120. ** *	Kb. 200 db MODERN külföldi város képeslap / Cca. 200 MODERN European town-view postcards	1 000
40121. ** *	Kb. 200 db MODERN magyar város képeslap a Balatonról és Balaton parti településekről / Cca. 200 MODERN Hungarian town-view postcards: Balaton	1 000
40122. ** *	Kb. 200 db MODERN magyar fekete-fehér város képeslap / Cca. 200 MODERN black and white Hungarian town-view postcards	1 000
40123. ** *	Kb. 200 db MODERN magyar város képeslap / Cca. 200 MODERN Hungarian town-view postcards	1 000
40124. ** *	Kb. 500 db MODERN vegyes üdvözlőlap dobozban: sok nagyalakú, kihajtható és egyedi / Cca. 500 modern greeting cards in a box: many big sized, folding and custom made.....	1 000
40125. ** *	60 db MODERN állatos képeslap / 60 modern animal motive postcards	1 000
40126. ** *	Kb. 200 db MODERN karácsonyi és újévi üdvözlő képeslap / Cca. 200 modern Christmas and New Year greeting postcards	1 200
40127. ** *	Kb. 100 db MODERN külföldi város képeslap / Cca. 100 MODERN European town-view postcards	1 200
40128. ** *	Kb. 100 db MODERN magyar város képeslap / Cca. 100 MODERN Hungarian town-view postcards	1 200
40129. ** *	Kb. 200 db MODERN karácsonyi és újévi üdvözlő képeslap / Cca. 200 modern Christmas and New Year greeting postcards	1 200
40130. ** *	Kb. 100 db MODERN főleg szovjet QSL, azaz rádióamatőr összeköttetést igazoló lap, reklámok / Cca. 100 MODERN mostly Soviet QSL, i.e. confirmation cards of a two-way communication between two amateur radio stations, advertisements	1 000
40131. ** *	Kb. 500 db MODERN képeslap dobozban: főleg magyar városok, érdekességek / Cca. 500 modern postcards in a box: mostly Hungarian towns and some interesting cards	5 000
40132. ** *	122 db MODERN városi képeslap a világ 30 országából, Dr. Mosonyi Emil Kossuth díjas vízépítő mérnök képeslapjai	2 000
40133. ** *	Kb. 100 db MODERN üdvözlő képeslap vegyes minőségben / Cca. 100 modern greeting motive postcards in mixed quality	1 000
40134. ** *	Kb. 100 db MODERN üdvözlő képeslap vegyes minőségben / Cca. 100 modern greeting motive postcards in mixed quality	1 000
40135. ** *	Kb. 100 db MODERN üdvözlő képeslap vegyes minőségben / Cca. 100 modern greeting motive postcards in mixed quality	1 000
40136. ** *	Kb. 100 db MODERN üdvözlő képeslap vegyes minőségben / Cca. 100 modern greeting motive postcards in mixed quality	1 000
40137. ** *	Kb. 100 db MODERN külföldi város képeslap / Cca. 100 MODERN European and other town-view postcards	1 000
40138. ** *	Kb. 100 db MODERN külföldi város képeslap / Cca. 100 MODERN European and other town-view postcards	1 000
40139. ** *	Kb. 100 db MODERN külföldi város képeslap / Cca. 100 MODERN European and other town-view postcards	1 000
40140. ** *	Kb. 100 db MODERN magyar város képeslap vegyes minőségben / Cca. 100 modern Hungarian town-view postcards.....	1 000
40141. ** *	Kb. 100 db MODERN magyar város képeslap vegyes minőségben / Cca. 100 modern Hungarian town-view postcards.....	1 400
40142. ** *	Kb. 100 db MODERN magyar város képeslap vegyes minőségben / Cca. 100 modern Hungarian town-view postcards.....	1 000
40143. ** *	Kb. 100 db MODERN főleg szovjet QSL, azaz rádióamatőr összeköttetést igazoló lap, reklámok / Cca. 100 MODERN mostly Soviet QSL, i.e. confirmation cards of a two-way communication between two amateur radio stations, advertisements	1 400
40144. ** *	Kb. 100 db főleg MODERN román város képeslap vegyes minőségben / Cca. 100 mostly modern Romanian town-view postcards.....	1 400
40145. ** *	KESZTHELY - 70 db modern magyar képeslap	3 200

Megnyílt megújult webshopunk! Folyamatosan bővülő kínálat!

40146. ** *	Kb. 1850 db MODERN olasz művész képeslap dobozban, vegyes minőség / Cca. 1850 modern Italian art postcards in a box, mixed quality.....	1 000
40147. ** *	Kb. 1100 db MODERN motívum képeslap dobozban, vegyes minőség / Cca. 1100 modern motive postcards in a box, mixed quality.....	1 000
40148. ** *	Kb. 1350 db MODERN motívum képeslap dobozban, vegyes minőség / Cca. 1350 modern motive postcards in a box, mixed quality.....	1 000
40149. ** *	Kb. 1900 db MODERN motívum képeslap dobozban, vegyes minőség / Cca. 1900 modern motive postcards in a box, mixed quality.....	1 000
40150. **	79 db MODERN használatlan motívum képeslap: Charles Berg erotikus meztelen Pin-up lányok / 79 modern unused motive postcards: Charles Berg erotic nude Pin-up girls.....	9 000
40151. ** *	55 db MODERN nagy alakú indiai képeslap / 55 modern big sized Indian postcards.....	1 000
40152. **	Kb. 89 db MODERN használatlan motívum képeslap: erotikus meztelen Pin-up lányok / Cca. 89 modern unused motive postcards: erotic nude Pin-up girls.....	5 000
40153. ** *	SRI LANKA - 47 db MODERN nagy alakú képeslap / CEYLON - 47 modern big sized postcards.....	1 000
40154. ** *	10 db MODERN amerikai leporellós képeslap / 10 modern American (USA) leporello postcards.....	1 000
40155. ** *	7 db MODERN magyar és külföldi városképes leporello: Eger, Sofia, Heron Island, Australian Birds and Animals, Costumi Sardi, Plitvicka Jezera, Opatija.....	1 400
40156. ** *	51 db MODERN magyar retro húsvéti grafikai üdvözlő képeslap vegyes minőségben / 51 modern Hungarian retro Easter graphic greeting postcards in mixed quality.....	1 000
40157. ** *	50 db MODERN magyar retro karácsonyi grafikai üdvözlő képeslap vegyes minőségben / 50 modern Hungarian retro Christmas graphic greeting postcards in mixed quality.....	1 000
40158. ** *	BÁCS-KISKUN VÁRMEGYE - 47 db modern magyar képeslap (1950-1960).....	3 200
40159. ** *	BADACSONY - 40 db modern magyar képeslap.....	1 600
40160. ** *	FONYÓD-BÉLATELEP - 48 db modern magyar képeslap.....	1 600
40161. ** *	GYŐR - 40 db modern magyar képeslap (1950-1960).....	1 600
40162. ** *	40 db MODERN hajós motívum képeslap / 40 modern ship motive postcards.....	1 000
40163. ** *	47 db kislakú magyar városképes lap az 50-es évekből.....	1 000
40164. ** *	45 db MODERN térképes képeslap: főleg magyar / 45 modern map motive postcards: mostly Hungarian.....	1 000
40165. ** *	33 db MODERN repülőgép motívum képeslap / 33 modern aircraft motive postcards.....	1 000
40166. ** *	30 db MODERN magyar retro karácsonyi grafikai üdvözlő képeslap (Képzőművészeti Alap, Képzőművészeti Kiadó) / 30 modern Hungarian retro Christmas graphic greeting postcards.....	1 000
40167. *✉	32 db MODERN magyar retro húsvéti grafikai üdvözlő képeslap (Képzőművészeti Alap, Képzőművészeti Kiadó) / 32 modern Hungarian retro Easter graphic greeting postcards.....	1 000
40168. ** *	30 db MODERN magyar népviseletes motívum képeslap / 30 modern Hungarian folklore motive postcards.....	1 000
40169. **	30 db MODERN motívum képeslap: uralkodók és politikusok / 30 modern motive postcards: royalties and politicians.....	1 000
40170. ** *	30 db MODERN magyar bábos képeslap - Tervezők: Foky Ottó, Lévai Sándor, Bródy Vera...1 000	1 000
40171. ** *	35 db MODERN motívumlap: gyerekek és játékok / 35 modern motive cards: children and toys.....	1 000
40172. **	30 db MODERN főleg magyar motívum képeslap: híres ember / 30 modern mostly Hungarian motive postcards: famous people.....	1 000
40173. **	Észak-Korea - 25 db modern képeslap / North Korea - 25 modern postcards.....	3 200
40174. **	KRAMPUSZ - 28 db modern használatlan üdvözlő képeslap / KRAMPUS - 28 modern unused greeting postcards.....	5 000
40175. **	24 db modern német gyerek képeslap az 1950-es évekből / 24 modern German "Lotte Herrlich" children postcards from the 50's.....	4 000
40176. **	Jubiläums Postkarten - 11 db MODERN képeslap a Német Posta 500 éves fennállásának alkalmából, műanyag borítékban matricákkal / 11 modern postcards for the 500th anniversary of the German Post, in plastic envelope with stickers.....	1 000
40177. ** *	18 db MODERN szocialista falu és város képeslap (Képzőművészeti Alap) / 18 MODERN Socialist town-view postcards.....	7 000
40178. **	17 db MODERN használatlan motívum képeslap: Aslan (Alain Gourdon) erotikus meztelen Pin-up lányok / 17 modern unused motive postcards: Aslan erotic nude Pin-up girls.....	5 000
40179. **	13 db MODERN retro francia horoszkópos képeslap, ismétlődő lapokkal / 13 modern retro French astrology postcards, with repeating zodiac signs.....	1 000

40180.	** *	* 4 db MODERN motívum képeslap: magyar színészek és színésznők (Képzőművészeti Alap) / 4 MODERN motive postcards: Hungarian actors and actresses	1 200
40181.	** *	* 7 db modern retro magyar képeslap járművekkel: buszok, autók, vonatok	1 400
40182.	☒	5 db MODERN balatoni üdülős képeslap	1 800
40183.	** ☒	* 9 db MODERN erdélyi képeslap reprintekkel: Nagyvárad, Kolozsvár, Torockó, Nagyszeben, Busteni, Biharfüred, Nagyszeben, Erdélyi-középhegység / 9 modern Transylvanian postcards with reprints: Oradea, Cluj, Rimetea, Sibiu, Busteni, Sibiu, Muntii Apuseni, Stina de Vale.....	1 200



40184. ☒ Ismeretlen település, szoba belső. pho T33000



40185. ☒ 1918 Alap, Alsóalap (Mezőföld); R T3/4 32000



40186. ☒ 1905 Alcsút, Főhercegi kastély, udvar T39000



40187. ** Alsógyékényes, Alsó-Gyékényes, T2/3 6500



40188. * Bácsalmás, Római katolikus templom, T3 1800



40189. ☒ Badacsony, Kisfaludy ház és forrás (E T2/3600



40190. * 1939 Badacsony, Ibos család szőlőga T3 3000



40191. ** Baj, iskola, gyerekek. Lindenberg A T2 4800



40192. ☒ 1949 Baja, Kamarás-Duna részlet, c T2/31200



40193. * Balassagyarmat, Hősök szobra, Ipolyh T26000



40194. ☒ Balassagyarmat, Madách szobor (E T2/31200



40195. ☒ 1948 Balassagyarmat, Rákóczi út, T T2/31200



40196. ☒ 1948 Balassagyarmat, Múzeum, Orsz T3 1000



40197. ☒ Balassagyarmat, Magyar királyi pénzü T31000



40198. ☒ Balaton - 5 db MODERN képeslap (Képző2000



40199. ** * Balaton - 14 db RÉGI balatoni képe 2600

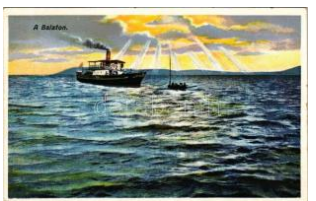

40200. ** Balaton, Baross gőzös T2/3 T2/3 1000



40201. ☒ 1957 Balaton, alumínium hajó. Képzőm T2400



40202. ☒ Balaton, Vitorlások (EB) T3 T3 800

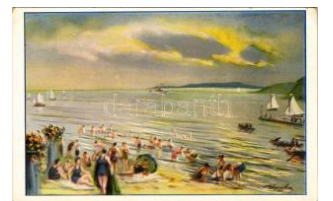

40203. ** Balaton, Turisztikai reklámlap, fürdő T2/34000



40204. ** Balatoni élet, gőzös és vitorlás T2/3 T2/32000



40205. ** Balaton, Csónak kikötő, vitorlás (EB T3 1800



40206. ☒ 1923 Balaton, vitorlás T2/3 T2/3 1200



40207. * 1924 Balatonalmádi, Sáry nyaraló, villa T4 1400



40208. ☒ 1935 Balatonalmádi-fürdő, Parti rész T2/3 1000



40209. ☒ 1932 Balatonalmádi-fürdő, fűvenyfű T2/3 1800



40210. * 1931 Balatonalmádi, gyerekek csoportja T2/33000



40211. ☒ 1937 Balatonalmádi, strand (fl) T3 T3 600



40212. ☒ 1928 Balatonalmádi, strand (EK) T2 T2/31600



40213. * Balatonalmádi-fürdő, strandfürdő (EK T2/31200



40214. * Balatonberény, kilátás a Balatonra a T2/38000



40215. * 1960 Balatonboglár, Gondülő üdülő T2/3 1200



40216. ✉ 1948 Balatonboglár, Nyaraljon Bala T2/3 4000



40217. ✉ 1949 Balatonfenyves, Dorogi bányász T3 1000



40218. ✉ 1930 Balatonföldvár, Jachtklub (EK T2/3 2000



40219. ** ✉ Balatonföldvár, Sellő szálloda - 2 d 2400



40220. ** ✉ Balatonföldvár, parti részlet, villák és T22800



40221. ** ✉ Balatonfüred, S. avanyú forrás (EM) T 42800



40222. ** ✉ Balatonfűred, F. úrdóház és hajókikötő T3600



40223. ✉ Balatonfüred, Erzsébet udvar, szana T2/32000



40224. ✉ 1931 Balatonfüred-fürdő, Erzsébet u T2/31800



40225. * ✉ 1910 Balatonfüred, Stefánia egylet ki T2/3 2000



40226. * ✉ 1930 Balatonfüred-gyógyfürdő, Nem! n T3 1200



40227. * ✉ Balatonfüred, kilátás a Baricskai csá T2/33000



40228. ✉ Balatonfüred, Csónak kikötő, újságo T2/32600



40229. ✉ Balatonlelle, MAB I üdülő (EB) T3 T3 1000



40230. ✉ 1942 Balatonlelle, Jachtklub, strand T2/3 1600



40231. ✉ Balatonlelle, Honvédnövendéki üdülő, st 2400



40232. ✉ 1940 Balatonlelle, Mária-üdülő (Vaszil T2 1800



40233. ✉ Balatonöszöd, Ke. reskedelmi Miniszter T3 1200



40234. ✉ Balatonöszöd, Ke. reskedelemi Minisz T2/31600



40235. ✉ 1939 Balf (Sopron), Fűrdőszálló. Ba T2/31600



40236. ✉ Balf (Sopron), gyógszálló. Képzóm T2/31400



40237. * ✉ 1940 Bányhida (Tátabánya), Vasútálló T2/31400



40238. * ✉ 1914 Békéscsaba, Fő tér, templom T3/4 2000



40239. ** ✉ Békéscsaba, Szent István tér (EK) T2/31800



40240. ** ✉ Békéscsaba, M. üzeum. Vasúti leve T2/31600



40241. * ✉ Békéscsaba, Gas. pár Dusi (?) koronáv T2 2000



40242. ✉ Beled - 2 db RÉG I város képeslap / 2 pre 1600



40243. * ✉ 1921 Berettyóújfa, közúti Berettyó T2/3 1800



40244. ✉ 1942 Berettyóújfa, Római katolikus t T3 1000



40245. ** ✉ Berzence, templom, Hangya üzlet. T2/3 1000



40246. ✉ 1913 Bicske, Rózsa sika villa T2 3400

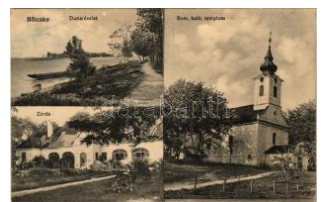

40247. * ✉ 1918 Bölcske (Paks), Duna, zárda, R T2/32800

Lindner és Kobra termékek teljes választékban megrendelhetők irodánkban vagy



40248. * Budakeszi, Erzsébet királyné szana T2/31600



40249. * 1926 Budakeszi, Római katolikus te T2/3 5500



40250. * 1928 Budakeszi, Fő utca (EB) T3 T3 1400



40251. * 1937 Budakeszi, Dr. Gosztonyi Vilmos T2/33000



40252. ** Budapest - 5 db modern képeslap (Gel 1800



40253. ** Budapest - 4 db régi képeslap (Kirá 2000



40254. ** Budapest - 4 db régi képeslap (Mári 2000



40255. ** Budapest - 4 db régi képeslap (Erz 3000



40256. * Budapest - 4 db régi képeslap (Jáno 5000



40257. ** Budapest - 4 db régi képeslap (Dóbr 2000



40258. * 1898 (Vorläufer) Budapest, Ezredév T2/32200

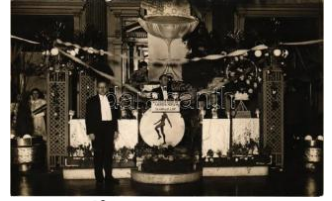

40259. * Budapest, Szépségyverseny egy vend T1/21600



40260. * 1905 Budapest, kávéházi társaság p T2/35000



40261. ** Budapest, Királyi vár, Dörge Frigy T3/4 1600



40262. ** Budapest, IV. Károly király koronázása T31600



40263. ** 1938 Budapest, XXXIV. Nemzetköz T1 1200



40264. ** 1938 Budapest, XXXIV. Nemzetköz T2/31200



40265. * 1904 Budapest, Erdélyi híd, Erdély T2/32000



40266. ** Budapest, Ferenccs József híd, 27-es T1 2000



40267. * 1901 Budapest, Lánchíd, Kunstansta T3/42800



40268. * 1910 Budapest, Lánchíd, pesti rakpart T3 2000



40269. ** Budapest, Margit híd, Margitsziget (E T31000



40270. * 1952 Budapest, Sztálin híd budai híd T2/31000



40271. ** 2000 Budapest, I. Tabán - Tabáni képe 1000



40272. ** Budapest I. Alagút Budán, rendőr. T2/3 2000



40273. * Budapest I. 3. számú Helyőrségi kórház T24000



40274. * 1898 (Vorläufer) Budapest, I. Királyi vár T3 1200



40275. * 1909 Budapest, I. Szt. Gellért szobor, T3 1400



40276. ** 1941 Budapest, I. Az 1848-49-es sz. T3600



40277. * Budapest I. MFTR 'Ferencz Ferdinánd T3 1200



40278. ** Budapest I. Budavári koronázó Máty T1 1600



40279. * 1914 Budapest, I. Döbrentei tér, villam T23600



40280. 1925 Budapest I. Krisztinaváros, Alag T2600



40281. Budapest I. Budai Reál anno 1859. A T11400



40282. 1930 Budapest I. Budai látkép, Bathy T22800



40283. Budapest I. Krisztinaváros T2/3 T2/3 1800



40284. 1914 Budapest I. Budai alagút T2/3 T2/3 2200



40285. Budapest I. Kilátás a Várkertből, S T2/3 3000



40286. Budapest I. Várkert, Savoyai Jenő T2/3 3000



40287. Budapest I. Buda i Korzó, Lánchíd utca T41800



40288. Budapest I. Halászbástya (EB) T3 T3 1000



40289. Budapest I. Ezredéves Országos Kiállítás T2/32400



40290. Budapest I. Alagút, rendőr (EK) T2/3 T2/3 1600



40291. Budapest I. Honvéd emlék (f) T2/3 T2/3 2200



40292. 1927 Budapest I. Tabán, utca. photo T1/23000



40293. 1900 Budapest I. Tabán a Dunáról né T23800



40294. ~1969 Budapest I. Halászbástya és T1 1200



40295. Budapest I. Királyi vár főkapuja. litho (T4 4000



40296. 1903 Budapest I. Az új királyi vár és T2/33000



40297. 1935 Budapest I. Tabán, Kakuk étte T2/32600



40298. 1916 Budapest I. Hoffmann János-f T2/3 3000



40299. 1906 Budapest I. Vár részlet a Vérn T2/33400



40300. 1940 Budapest I. Királyi vár, Tabán, T2/33400



40301. Budapest I. Főutca és Corvin tér 1. T1 2600



40302. Budapest I. Ferenc József nevelőint T2 1600



40303. Budapest I. Ferenc József nevelőint T2 2000



40304. Budapest I. Hofmann János Öreg d T2 2400



40305. Budapest I. Tabán, Kakuk étterem be T1/22800



40306. Budapest I. Királyi vár, Márványterem T2400



40307. Budapest I. Golle rits Károly "Véndió T2/3 2400



40308. 1904 Budapest I. Tabán, Kilátás a G T2/33800



40309. 1941 Budapest II. Zugliget, Manréza T2/32400



40310. 1982 Budapest II. Rózsadomb üdülő T2/31200



40311. 1915 Budapest II. Máriaremete, Szen T4 2000

Az árverési tételek színes képekkel a darabanth.com oldalon!



40312. 📷 1958 Budapest II. Hűvösvölgy, Uttör T2 **1000**



40313. 📷 1931 Budapest II. Trombitás vendéglő T3**3000**



40314. 📷 1911 Budapest II. Hűvösvölgy, Balá T2/3**7000**



40315. 📷 1918 Budapest II. Hűvösvölgy, Wippen T2 **5000**



40316. ** Budapest II. Szent Lukács fürdő és T1 **2600**



40317. ** Budapest II. Hűvösvölgy, Közsegi Je T1**2200**



40318. 📷 1935 Budapest II. Rózsadomb, Dr. T2/3**11000**



40319. 📷 Budapest II. Máriaremete, Hűvösvölgy T3**1000**



40320. * 1915 Budapest II. Ferenc József Inte T2/3**2400**



40321. * 1938 Budapest II. Hűvösvölgy, család T1/2**2800**



40322. * Budapest II. Hűvösvölgy, családi ház T1/2**2800**



40323. ** Budapest II. Máriaremete, Szent K T2/3**2000**



40324. 📷 1939 Budapest II. Gül Baba söröző T2/3**2600**



40325. 📷 1943 Budapest II. Menártovics Káro T2/3**2200**



40326. 📷 Budapest II. Hűvösvölgy, Boda József T2/3**2200**



40327. 📷 1912 Budapest II. Hűvösvölgy, villák T2/3**2400**



40328. 📷 1939 Budapest II. Szépvölgyi vendég T2 **2600**

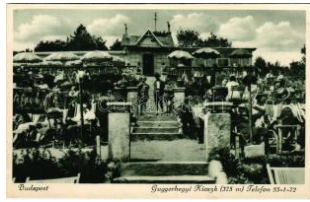

40329. ** Budapest II. Gu gger-hegy (Látó-heg T2 **2600**



40330. 📷 Budapest II. Schr äpler-halászkert, k T2/3 **2800**



40331. 📷 1906 Budapest II. Hűvösvölgy, Wipp T2/3**3400**



40332. 📷 1908 Budapest II. Hűvösvölgy, villamo T**4000**



40333. 📷 1930 Budapest II. Florida kioszk, ke T2/3 **2600**



40334. 📷 1913 Budapest I. Óbuda, Magyar T T2/3**34000**



40335. * Budapest III. Óbuda, Postakocsi étte T1/2**12000**



40336. ** Budapest III. Aquincumi ásátások, T2/3 **2000**



40337. ** Budapest III. Óbuda, I. cs. kir. szab T2/3**4800**



40338. ** Budapest III. Hármashatár-hegy, A T2/3 **2000**



40339. 📷 1903 Budapest II. Békásmegyér, V T2/3 **7000**



40340. ** Budapest III. Békásmegyér, utca és T1 **8500**



40341. 📷 1911 Budapest II. Óbudai hajógyár T2/3 **4400**



40342. * 1911 Budapest IV. Újpest, Római ka T3/4 **2400**



40343. 📷 1911 Budapest IV. Újpest, Polgári isko T2 **2400**



40344. 1928 Budapest I. V. Újpest, Római k T2/3 2600



40345. Budapest V. Vigadó tér, Baár József T1 1400

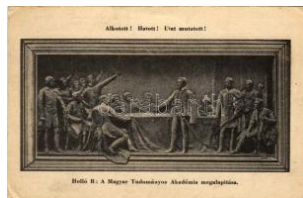

40346. Budapest V. Ho lló B. : A Magyar T T2/3 2800



40347. 1909 Budapest V. Katsinka Korn T1/2 24000



40348. 1916 Budapest V. Hotel Dunapalota T2/3 2000



40349. Budapest V. Kossuth Lajos szobor T2/3 2000



40350. Budapest V. M. kir. áll. Berzsenyi T2/3 2800



40351. Budapest V. Szabadság tér (Rb) T2/ T2/3 1200



40352. 1938 Budapest V. Szent István 900 T2/3 1200



40353. 1903 Budapest V. Ferenc József (B T2/3 2000



40354. Budapest V. Merán szálloda, Rudas M T3 2200



40355. 1938 Budapest V. Szent István 90 T2/3 1200



40356. Budapest V. Pesti Hazai Első Taka T2/3 2400



40357. Budapest V. Petőfi tér, Carlton szállod T3 1000



40358. Budapest V. Szabadság tér, Tőzsde p T3 1000



40359. 1899 Budapest V. A Fővárosi Vigadó, T4 1000



40360. 1906 Budapest V. Királyi bérpalota, be T3 1000



40361. 1907 Budapest V. Lipótváros, Lipót kö T2/3 3600



40362. 1904 Budapest V. Petanovits József p T2/3 3800



40363. Budapest V. Károlyi körút, Mellinger T2/3 4600



40364. Budapest V. Főster János söröző T2/3 1400



40365. 1931 Budapest V. Pesti Főiskolai Sz T2/3 2800



40366. 1929 Budapest V. Ferenc József rak T2/3 1400

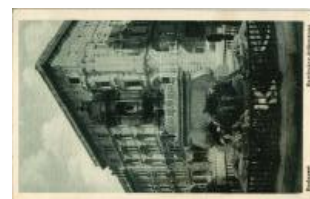

40367. Budapest V. Bathányi örökmécsé T2/3 1000



40368. 1916 Budapest V. Károly körút (ázott T3 2400

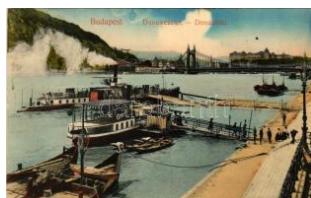

40369. 1912 Budapest V. Dunai részlet, gőz T2/3 3000



40370. Budapest V. Központi Papnevelde k T2/3 1800



40371. 1910 Budapest V. Országház, Parla T2/3 2000



40372. 1930 Budapest V. Veres Pálné szob T2/3 1800

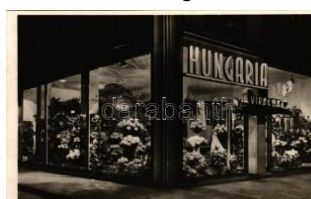

40373. Budapest V. Hungária virágház, kertés T2 2600



40374. 1915 Budapest V. Károly körút, Dohán T3 6000



40375. Budapest V. Katolikus Charitás ja T2/3 3200

Kérjük telefonos és írásbeli ajánlatait időben adja le!



40376. ☒ 1944 Budapest V. Spolarich söröz T2/3 2600



40377. * ~1899 (Vorläufer) Budapest VI. Nyuga T31600



40378. ☒ 1903 Budapest V I. Operaház. Kunst T2/33000



40379. * 1899 (Vorläufer) Budapest VI. Nyugati T3 1800



40380. ☒ Budapest VI. Párisi nagy áruház Buda T32400



40381. ** Budapest VI. Irgalmas Nővérek Szent T12200



40382. ☒ 1903 Budapest V I. Andrássy út vége T2/32000



40383. ** Budapest VI. Operaház este - mode T31000



40384. ☒ 1911 Budapest V I. Nyugati pályaudv T2/31200



40385. ☒ 1901 Budapest V I. Váci körút és Po T2/3 3200



40386. * Budapest VI. 185 8 óta fennálló vendé T2 2400



40387. ☒ 1928 Budapest V II. Ostende kávéhá T2/35500



40388. ☒ Budapest VII. Keleti pályaudvar, vill T2/3 1000



40389. ** Budapest VII. Keleti pályaudvar, vas T1 2000



40390. ** Budapest VII. Hungária Általános Biz T13600



40391. ** Budapest VII. Hági söröző reklámj T2/3 2000

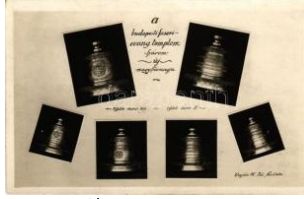

40392. * 1924-1925 Budapest VII. Fasori evang T22400



40393. ☒ 1913 Budapest V II. Keleti pályaudva T2/33200



40394. ** Budapest VII. Rákóczi Jenő szobra (m T23200



40395. * Budapest VII. Nemény Béla Gambrinu T1/23600



40396. * Budapest VIII. Kerepesi út (Rákóczi út T24000



40397. ** Budapest VIII. Magyar kir. állami va T2/31600



40398. ** Budapest VIII. Magyar kir. állami va T2/31600



40399. ☒ 1939 Budapest V III. Dénes József Ne T2 2400



40400. ☒ 1939 Budapest V III. Külsőjózsefváros T2/31800



40401. ** Budapest VIII. Corvin Áruház, Üveg T2/31800



40402. ☒ 1935 Budapest V III. Pozsgay kert, v T2/3 2400



40403. ☒ 1911 Budapest V III. József körút, vil T2/3 3400

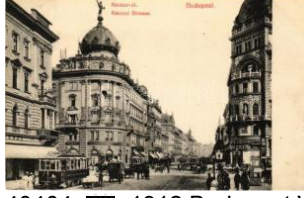

40404. ☒ 1912 Budapest V III. Rákóczi út (Blaha T22000



40405. ☒ 1913 Budapest V III. Üllői úti belgyóg T2/32800



40406. ☒ 1906 Budapest V III. Kerepesi út (Rá T2/32000



40407. ** Budapest VIII. Oroszágos Stefánia S T2/31400



40408. ☒ 1938 Budapest V III. A száz éves Ma T3/41600



40409. ☒ 1915 Budapest V III. József körút (BI T2/3 2400



40410. ✱✱ Budapest VIII. F oederatio Americana T12000



40411. ✱ Budapest VIII. Kárvin tér, montázs h T2/3 9000



40412. ☒ Budapest VIII. József körút, villamos T2/32400



40413. ✱✱ Budapest VIII. Kőrös utca 5/b., Wukát T22600



40414. ✱✱ Budapest VIII. Általános Egyetemi Se T22200



40415. ☒ 1910 Budapest V III. József körút 30 T2/3 4000



40416. ☒ 1908 Budapest V III. Rákóczi út, Nem T2/33600



40417. ☒ Budapest VIII. Bőr Dénes féle söröző T2/3 2200



40418. ☒ 1912 Budapest IX . Gyáli úti munkási T2/3 2800



40419. ☒ 1939 Budapest IX . Collegium America T2 2000



40420. ☒ Budapest IX. Iparművészeti Múzeum T T21200



40421. ☒ 1933 Budapest IX . Ferenc körút, villa T2/32400



40422. ✱ Budapest X. Pintér Katalin cukrászda. T2 3400



40423. ☒ 1943 Budapest X I. Gellérthegy, Cita T2/3 2400



40424. ☒ Budapest XI. Szent Gellért gyógyfürdő T22400



40425. ☒ 1929 Budapest X I. Kamaraerdő, Tim T3/42800



40426. ✱✱ Budapest XI. Fehérvári út (mai Bartó T1 2800



40427. ✱ 1933 Budapest X I. Kilátás a Szent G T2/31800



40428. ✱✱ Budapest XI. Steiner József és neje T1/2 1000



40429. ✱✱ Budapest XI. Kether étterem, kerthely T22800



40430. ✱✱ Budapest XI. Szent Gellért szálló és T1 2000



40431. ☒ 1912 Budapest X I. Gellérthegy részle T2 2800



40432. ☒ 1914 Budapest X I. Fehérvári út, Fie T2/3 3800



40433. ✱ 1942 Budapest X I. Kether söröző a Né T21600



40434. ☒ 1927 Budapest X I. Fehérvári út (ma T2/3 2800



40435. ☒ 1932 Budapest X I. Kelenföldi evang T2/3 1800



40436. ✱ Budapest XI. Albrfalva, Római kato T2/32000



40437. ☒ Budapest XI. Fischer József műépítés T4 8000



40438. ✱✱ Budapest XI. Szent Gellért szálló, fürdő fő T2800



40439. ✱✱ Budapest XII. Zugliger, Sipos vend T2/33000

Havi két gyorsárverésünkre folyamatosan várjuk a beadásokat!



40440. ✳ Budapest XII. Városmajori Jézus Sz T2/32800



40441. ☒ 1905 Budapest X II. Pozsony-Jánosh T2/33800



40442. ☒ 1917 Budapest X II. Svábhegy, Nagy T2/33800



40443. ☒ 1930 Budapest X II. Svábhegy, Sétá T2/3 2400



40444. ☒ 1936 Budapest X II. Svábhegyi nagy T2/3 1800



40445. ☒ 1917 Budapest X II. Svábhegy, Fogask T37000



40446. ☒ 1920 Budapest X II. Zugliget, Normafa T3 2000



40447. ✳ 1930 Budapest X II. Svábhegy, Isten T2/32000



40448. ✳ Budapest XII. Svábhegy, Normafa m T1/2 2400



40449. ☒ Budapest XII. Jánoshegy, Erzsébet k T2/31600



40450. ✳✳ Budapest XII. Angolkisasszonyok Zu T11600



40451. ✳✳ Budapest XII. Városmajor, Anna k T2/3 2600



40452. ✳ 1944 Budapest X II. Jánoshegy, Erzsé T4 1600



40453. ✳ Budapest XII. Németség, Mozdony u T2/32800



40454. ✳✳ Budapest XII. Svábhegyi Csillagvizs T1 2200



40455. ☒ 1941 Budapest X II. I. Ker. Allami Ele T2/32000



40456. ☒ 1941 Budapest X II. M. kir. Testneve T2/3 1800



40457. ✳ 1914 Budapest X II. Svábhegy, Nagy T2/32000



40458. ✳✳ Budapest XII. Szabadság-hegyi fogask 2600



40459. ✳✳ Budapest XII. Farkasvölgy, Ördög T2/3 2000



40460. ✳✳ Budapest XIII. Margitsziget, Fedett T1/2 2400



40461. ☒ 1912 Budapest X III. Margitsziget, vi T2/3 1800



40462. ✳ 1929 Budapest X III. Margitsziget, Szig T31800



40463. ✳✳ Budapest XIII. Margitsziget, Parisie T2/3 1000



40464. ✳ Budapest XIII. Margitszigeti fürdő. M T3/4 2400



40465. ✳ Budapest XIII. Margitsziget, Levente fa T32000



40466. ✳ Budapest XIII. Margitsziget, Honvéd kőr T41800



40467. ✳✳ Budapest XIII. Margitsziget, Kápolna T2/32600



40468. ☒ 1943 Budapest X III. Margitszigeti kasz T22000



40469. ☒ Budapest XIII. Vígszínház (EK) T3 T3 1600



40470. ✳ Budapest XIII. Margitszigeti fürdőház, T3 1200



40471. ☒ Budapest XIII. Margitszigeti fürdőház. T2 2000



40472. ✉ 1930 Budapest X III. Szent Margitszi T2/3 2000



40473. ✉ 1905 Budapest X IV. Városliget, Arén T2/3 4000



40474. ✉ 1937 Budapest X IV. Budapesti Nem T2/3 2200



40475. ✱ 1938 Budapest X IV. Budapesti Nem T2/3 2000



40476. ✉ 1912 Budapest X IV. Városliget, Gun T2/3 3400



40477. ✉ 1917 Budapest X IV. Múcsarnok (EK) T2/3 1800



40478. ✉ 1912 Budapest X IV. Szent Szív nevel T3 2000



40479. ✉ 1942 Budapest X IV. Őszi Lakberend T2/3 2600



40480. ✱✱ 1939 Budapest XIV. XXVIII. Ország T1 1000



40481. ✉ Budapest XIV. Fa rkas kertvendéglő T2/3 2800



40482. ✱✱ 1938 Budapest XIV. A XXXIV. Nem T1 1000



40483. ✉ 1912 Budapest X IV. Szent Szív nev T2/3 2000



40484. ✉ 1942 Budapest X IV. Nemzetközi Vá T2/3 1000



40485. ✱✱ Budapest XIV. A Fővárosi Nagycirk T2/3 2800



40486. ✉ 1933 Budapest X IV. Magna Hungar T2/3 1000



40487. ✱ Budapest XIV. Vá rosiget, Ezerjő Vend T2 2600

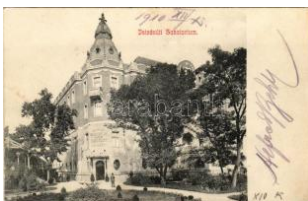

40488. ✉ 1910 Budapest X IV. István úti szanató T2 2800



40489. ✱✱ Budapest XIV. V ajdahunyd vár rész T1 2200



40490. ✱✱ Budapest XIV. E rzsébet Nőiskola, be T3 2400



40491. ✱✱ Budapest XIV. M agy. kir. Közlekedés T2 2600



40492. ✱ Budapest XIV. A X XXIV. Nemzetközi T2/3 1400



40493. ✉ 1948 Budapest X IV. Nemzetközi Vásá T2 2000



40494. ✉ 1941 Budapest X IV. Nemzetközi Vásá T2 2000



40495. ✉ 1941 Budapest X IV. Nemzetközi Vásá T2 2800



40496. ✱ 1899 Budapest X IV. Vajdahunyd (vágó) T 400



40497. ✉ 1926 Budapest X IV. Kerepesi út és Hu T2 600



40498. ✉ 1900 Budapest X IV. Vajdahunyd v T2/3 2000



40499. ✱ Budapest XIV. Zu gló, Telep Kávéház T3/4 7000



40500. ✉ 1942 Budapest X IV. Nemzetközi Vásá T2 2800



40501. ✉ 1903 Budapest X IV. Városliget, Park C T3 3000



40502. ✱✱ 1938 Budapest XIV. A XXXIV. Nem T1 1200

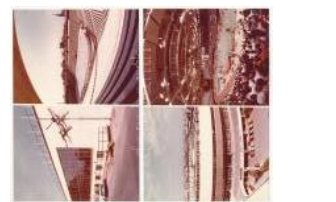

40503. ✱✱ Budapest XIV. N épstadion és létesítmén 5000

Rengeteg érdekes tétel az egyéb gyűjtési területek anyagában!



40504. ** Budapest XIV. Városliget, Vajdahu T31000



40505. 1900 Budapest X. IV. Városliget, Ezre T2/31800



40506. 1925 Budapest X. V. Rákospalota-Ujpest T2/34600



40507. ** Budapest XV. Rákospalota, Sándor u T22800



40508. * Budapest XV. Rákospalota, Arany J T2/33000



40509. ** Budapest XV. Rákospalota, Sándor T2/34000



40510. * 1942 Budapest X. VI. Rákosszentmihály T22200



40511. 1930 Budapest X. VI. Mátyásföld, utca T23200



40512. * Budapest XVI. Mátyásföld, villamos T2/312000



40513. ** Budapest XVI. Mátyásföld, Stift üdülő T13000



40514. 1905 Budapest X. VI. Rákosszentmihály T2/35000

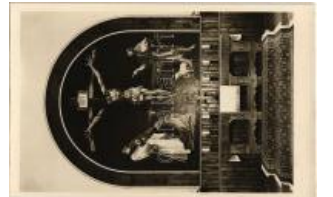

40515. ** Budapest XVII. Rákoskeresztúr, új e T43000



40516. * Budapest XVII. Rákoshegy, utca, ev T3/42000



40517. 1915 Budapest X. VII. Rákosihegy, M. T2/33200



40518. 1927 Budapest X. VII. Rákosihegy, Róm T31800



40519. ** Budapest XVIII. Pestszentlőrinc, P T2/32800



40520. ** Budapest XIX. Kőszegi polgári fiú is T2/32800



40521. * Budapest XX. Pestszenterzsébet, Pe T2/32400



40522. 1915 Budapest X. Pestszenterzsébe T43000



40523. 1928 Budapest X. Pestszenterzsébe T22800



40524. 1907 Budapest X. XI. Csepel, Töltény T44400



40525. * 1942 Budapest X. XI. Csepel, kultúrház T31200



40526. ** Budapest XXII. Budatétény, látkép. C T21400



40527. 1942 Budapest X. XII. Budafok látkép, T22200



40528. 1906 Budapest X. XII. Nagytétény, Pen T27500



40529. 1914 Budapest X. XII. Nagytétény, C T2/34800

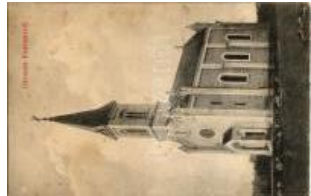

40530. * 1914 Budapest X. XII. Kistétény, Budat T31600



40531. * Budapest XXII. Budafok, Szüretelő m T2/33000



40532. ** Budapest XXII. Budatétény, Csász T3/41000



40533. 1912 Budapest X. XII. Budafok, Péter T2/33400



40534. ** Budapest XXII. Budafok, Magyar kir. T22800



40535. 1929 Budapest X. XIII. Soroksár, Róma T22400



40536. ** Bugac (Kecske met); Pányveto c T2/31800



40537. 1899 (Vorläufer) Bük, Cukorgyar, Rom T47000



40538. Bükkszentkereszt, Ujhuta; T2/3 T2/3 900



40539. 1940 Cegléd, postapalota, gimnázium T2/3 1400



40540. 1957 Celldömök, Az újjaépített 200 é T32000



40541. Csenger, Római katolikus és reform T2/32000



40542. 1963 Cserkesztől, Cserkesztől; Altalá T31200



40543. 1934 Csobánka, látkep gemeskúttal. M T3000



40544. 1939 Csongrád, hajóállomás, zárda, S T3 1400



40545. 1938 Csongrád, Strandfürdő, Vendéglő, T2 2000



40546. Csongrád, strand. p hoto T2 T2 3000



40547. Csongrád, Dr. Csécsi Nagy Miklós ref T2 3600



40548. Csorna, Palota sor, vasútállomás, lea T2/31800



40549. 1913 Csorna, Premonstri templom b T3/4 2200



40550. 1913 Csorna, látkep, Fő tér (Rb) T3/ T3/4 2000



40551. 1914 Csorna, Közkórház főépülete, k T2 3000



40552. 1913 Csorna, Premonstri rendház, F T2/32400



40553. 1913 Csorna, Ráth lak, kúria. Berger T3/42000



40554. 1908 Csurgó, Református főgimnázium T2/3 1600



40555. 1900 Csurgó, utca. Vágó Gyula kiad T2/31600



40556. Csurgó, Római katolikus iskola. Os T2/31600



40557. Debrecen, Piac utca, Debreczeni He T27000



40558. Debrecen, Tudományegyetemi klinika T2/3 1800



40559. 1939 Debrecen, Nagyerdei tó részlet T2/3 1600



40560. Debrecen, Déri tér, Nemzeti Bank (Rb) T3 1200



40561. 1938 Debrecen, Városi stadion (fl) T3 T3 600



40562. Debrecen, református püspöki palota T 21400



40563. Debrecen, képeslapfüzet 6 lappal, Sza T31200



40564. 1904 Debrecen, sz. kir. város ötérs d T2/3 2000



40565. Debrecen - 14 db főleg modern kép 1400



40566. Debrecen, Egyetem belső, Aula (Móric T23200)



40567. Deszk, római katolikus templom. Div T3/4 1800

Az árverési tételek színes képekkel a darabanth.com oldalon!



40568. ☒ 1916 Diósgyőr, Diósgyőr-Perecesb T2/39000



40569. ☒ Diósgyőr (Miskolc), Gyártelepi római T2/3 1800



40570. ✳ Diósgyőr (Miskolc), Vasgyári reformátu T32000



40571. ☒ 1899 (Vorläufer) Diósgyőr (Miskolc) T2/3 3200



40572. ✳ 1910 Diósgyőr (Miskolc), Lonczai utca T2 8000



40573. ☒ 1914 Diósgyőr (Miskolc), Vasgyári n T2/3 5000

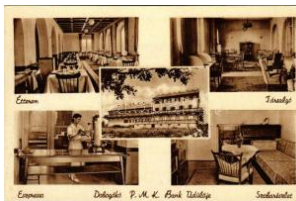

40574. ✳✳ Dobogókő, Pesti Magyar Keresked T2/31600



40575. ☒ 1944 Doboz, Római katolikus templom T2/3 1000



40576. ✳ 1904 Dombóvár, Templom tér. Bruc T3/4 2800



40577. ✳✳ Dombóvár, Jókai utca. Vasúti Level T3 1800



40578. ✳✳ Drog, Református templom T2 T2 600



40579. ☒ 1941 Dunaalmás, hajóállomás, vasút T21200



40580. ☒ 1937 Dunaalmás, Hajóállomás, gőz T2/3 1600



40581. ☒ 1931 Dunaharaszti, Községháza (EK) T2/3900



40582. ✳✳ Eger, M. kir. állami polgári fiú és leány T2/32000



40583. ✳✳ Eger, Széchenyi utca, iskola. Art Nou T12200



40584. ☒ 1932 Eger, Irgalmasok kórháza (fa) T3 T32000



40585. ✳✳ ☒ Eger - 5 db vegyes képeslap 1000



40586. ☒ Eger, Káptalan utca a Heves megyei T T31800



40587. ☒ 1910 Egyházaskölyk, mozaiklap. Kiadó T2/36000



40588. ☒ 1929 Egyházaskölyk, Római katolikus n T38000



40589. ✳✳ Esztergom, Primási palota (EK) T3 T3 1800



40590. ☒ 1926 Esztergom, Vaskapu menedékh T33000



40591. ☒ 1935 Esztergom, Keresztény Múzeum T21800



40592. ✳ Esztergom, Keresztény múzeum a Her T41000



40593. ✳ Esztergom, Keresztény múzeum a Her T41000



40594. ✳ Esztergom, Keresztény múzeum a Her T41000



40595. ✳ Esztergom, Bazilika, primási palota (fa) T3 1000



40596. ✳✳ Esztergom, Vízivárosi templom és z T2 1600



40597. ☒ 1951 Fajsza, Római katolikus templom T2 1600



40598. ☒ 1919 Farád (Csonn), Helbig Viktor és T31800



40599. ✳ Fegyvernek, Csónakatorony, Török me T3 1000



40600. * 1943 Felsődobsza, a, Felső-Dobsza (H T2/35000



40601. 1949 Felsőtárkány, Szt. Tádé sziklaforrás T3 2800



40602. 1948 Fonyód, Római katolikus templó T3 1400



40603. 1937 Fonyód, Bélatelep, Törley villa T2 3000



40604. 1919 Fonyódfürdő, Hotel Drechsler T2/3 3800



40605. ** Fótújfalu (Fót), utcakép, Vasútálló T2/3 2800



40606. ** Füzéradvány, Radvány; Károlyi ka T2/3 1800



40607. * Gőr, Hangya fogyasztási szövetkezet T3/4 10000



40608. 1924 Gödöllő, Erzsébet királyné szobra (b) T4 1000



40609. 1924 Gödöllő, Prémontrei apátság I T2/3 4400



40610. * Gödöllő, Királyi kastély belső homlokza T2/3 3000



40611. 1938 Gödöllő, Prémontrei nevelőintézet T2/3 1800



40612. 1936 Gödöllő, Prémontrei nevelőintézet T3 1800



40613. 1901 Gödöllő, Pályaudvar, vasútálló T2/3 3000



40614. 1929 Gönc, látékp (EB) T2/3 T2/3 3000



40615. 1967 Gutorföldsé (Zala), photo T2/3 T2/3 1400



40616. 1919 Gyékényesi, Vasútállomás. Vasú T2 2000



40617. 1919 Gyékényesi, Dráva vasúti híd. T2/3 1000



40618. * 1939 Győr (Dabas), Győni Géza szü T2/3 3000



40619. 1930 Győrmező, Községháza, Hangya s T4 1400



40620. ** Gyöngyös - 8 db MODERN városk 2800



40621. Gyöngyös, lakótelep. Képzőművészeti T2 1200



40622. * Győr, Városháza. Hermann I. kiadás T3/4 2000



40623. ** Győr, Városháza oldalt. Bercz Vikt T2/3 1800



40624. 1932 Győr, vasútállomás, autómobil, p T3 1800



40625. 1943 Győr, Kisszeminárium bejárata T2/3 2000



40626. 1943 Győr, Városháza (vágott / cut) T4 T4 1000



40627. 1904 Gyula, Fő utca. Corvina nyomd T2/3 2000



40628. * 1905 Gyula, Göndöcs népkerti paviló T3/4 2000



40629. 1922 Gyula, József szanatórium. Do T3/4 1400



40630. 1922 Gyula, Kossuth Lajos utca, kerékpár T3/4 1400

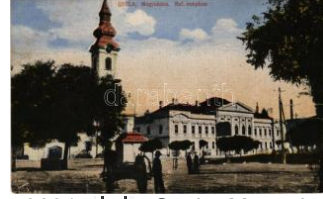

40631. ** Gyula, Megyeháza, református templó T2 1200

Megnyílt megújult webshopunk! Folyamatosan bővülő kínálat!



40632. * Gyula, Gróf Almásy Dénes kastély T2/3 **2000**



40633. * Gyula - 5 db modern Képzőművészeti **1000**



40634. 1906 Hajdúnánás, Pauliny Vilmos ház T3 **7000**



40635. * Hajdúszoboszló, gyógyfürdő, gyógyme T4 **2000**



40636. Hajdúszoboszló, fürdőrésztetek (vágott T4) **800**



40637. 1979 Hajdúszoboszló, Városi fürdő. T2/3 **1000**



40638. * 1899 (Vorläufer) Hatvan, Római katolik T4 **1400**



40639. Hatvan, Cukorgyári kastély. Hoffma T2/3 **3000**



40640. ** Hatvan, Deutschkastély (EK) T2/3 T2/31 **1800**



40641. 1901 Hatvan, Graßalkovich kastély. T2/3 **2000**



40642. 1917 Hévíz, Gólyafészek, fürdő bejá T2/3 **35000**



40643. Hévíz, új gyógyfürdő épülete, Foto: Tu T2 **22000**



40644. 1943 Horány (Szigetmonostor), Ors T2/3 **2800**



40645. * Hort (Heves), Hősök szobra, Római k T2/3 **32000**



40646. * 1954 Hortobágy, csikós. Barasits kiad T3 **1400**



40647. Hortobágy, Hídí vásár, piac. Benkő László T3 **1600**



40648. * Hortobágy, tarka gulya (EK) T2/3 T2/3 **1200**



40649. 1928 Hortobágy, juhnyáj itatása (Rb) T2/3 **1000**



40650. 1902 Hortobágy, Délibábok Hazája, T2/3 **2000**



40651. 1942 Hortobágy, ménés a kútnál (EK) T2/3 **1000**



40652. 1929 Jászberény, Erseki leánynevelő T2 **1400**



40653. 1899 (Vorläufer) Jászberény, zárda. B T3 **1400**



40654. 1940 Jászkisér, Hősök szobra, Fő ut T2/3 **1400**



40655. Kalocsa, Külvárosi Szent Imre temp T2/3 **1000**



40656. ** Kápolna, látkép, Honvéd emlékszo T2/3 **1000**



40657. 1929 Kaposvár, Állami reálgimnázium T3 **1800**



40658. 1944 Karcag, Hősök szobra, emlékmű T3 **1400**



40659. 1912 Kecel (Pest), Szentháromság-te T3 **4000**



40660. * Kecskemét, Múzeum, G. Fekete Gyu T2/3 **1400**



40661. ** Kecskemét, Fő tér, Népújság, Sza T2/3 **2600**



40662. 1940 Kecskemét, Kir. törvényház, r T2/3 **1400**



40663. Kecskemét, Tanítóképző T2/3 T2/3 **1200**



40664. ** Kecskemét, Városháza, piac. G. Fe T2 1800



40665. * Kecskemét, Kossuth szobor, piac, F T2/3 1800



40666. * 1937 Kecskemét, Szabadság tér a t T2/3 1600



40667. * 1900 Kecskemét, Barátok tere, Hon T3/4 1000



40668. * Kecskemét, Arany Homok szálló bárj T2/3 1200



40669. ☒ 1939 Kehida, M. kir. Deák Ferenc M T2/3 1800



40670. ☒ 1929 Kékestető, Dr. Vass József kil T2/3 1600

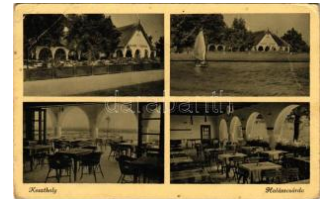

40671. * Keszthely, Halászcserda (EB) T3 T3 1800



40672. * Keszthely, Huszár laktanya, katoná T2/3 12000



40673. * Keszthely, Hullám szálló (fi) T2/3 T2/3 2400



40674. ☒ 1928 Keszthely, A sárgulók (végzős ha T3 3000



40675. ☒ 1911 Keszthely, B átaloni park. Náda T2/3 5500

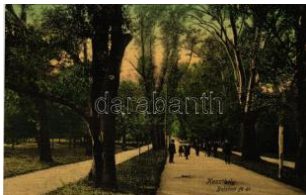

40676. ☒ 1909 Keszthely, B átaloni fő út. Mérei lg T2 5500



40677. ☒ Keszthely, 3-részes kihajtható pan T2/3 16000



40678. *** Kiskunfélegyháza - 4 db modern vá 2000



40679. * Kiskunfélegyháza, Vasútállomás, Királ T3 1200



40680. ☒ 1906 Kiskunfélegyháza, Római katolik T3 4000

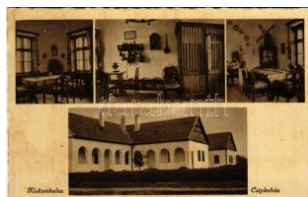

40681. ☒ 1943 Kiskunhalas, Csipkeház, belső (f T2/3 600



40682. ** Kiskunhalas, Hősök szobra. Kiadja T2/3 2400



40683. ** Kiskunhalas, Néprajzi felvételek, sz T2/3 1600



40684. * Kiskunhalas, M. kir. téli gazdasági is T2/3 2000



40685. ** Kisvárd, Szent Orsolya zárda, ke T1/2 1400



40686. ☒ Komló, Vájáriskola. Művészeti Alkotás T3 1200



40687. * Körmend, Rába híd, utca, dohány nag T3 1200



40688. * 1908 Köröstarcsa, Körös-Tarcsa (Bé T3/4 2200

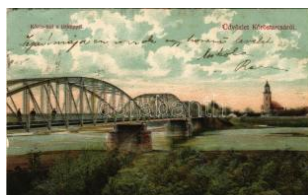

40689. * 1908 Köröstarcsa, Körös-Tarcsa (Bé T3/4 2800



40690. ** Kőszeg, laktanya a. Róth Jenő kiadá T2/3 2200



40691. ☒ Kőszeg, Szent Antal kápolna. Róth J T2/3 2400



40692. ☒ 1929 Kőszeg, Dr. Dreiszker szanatóri T3 2800



40693. ☒ Kőszeg, Belváros, Hősök kapuja, Kelcz-A 2600



40694. ☒ 1910 Kőszeg, Római katolikus elemi T3 4000



40695. ☒ Lillafüred, Tórérszlet a Palota szállóval (f T3 800

Lindner és Kobra termékek teljes választékban megrendelhetők irodánkban vagy



40696. * Lillafüred, Palota szálló (fa) T3 T3 1000



40697. ** Lillafüred (Miskolc), viadukt, Vasúti T3 1600

eből



40698. * Madaras, templom, iskola, Hangya üzle T32000



40699. ☒ Magyaróvár, Mosonmagyaróvár; A L T2/32800



40700. ☒ Máriabesnyő, templom (ázott / wet dama T4800



40701. ** Máriagyűd (Siklós) (EK) T3 T3 2800



40702. ☒ Martonvásár, Dreher Antal kastélya. T2/3 5500



40703. * Martonvásár, takerépképző, kastély T2/38000



40704. ☒ 1937 Mátra, Kékes szálló erdei kápolná T21600



40705. ☒ Mátrafüred, Szent Anna kápolna (fa) T31600



40706. ☒ 1933 Mátrafüred, Máriácska kegyhely T2 1400



40707. ☒ Mátraháza (Gyöngyös), részletek (fa) T3 1200



40708. ☒ 1939 Mátraháza (Gyöngyös), Sport sz T22000



40709. ☒ 1943 Mezőberény, községháza, Róm T2/3600



40710. * Mezőcsát, vasútállomás. photo (sza T3/4 7000



40711. * 1944 Mezőkomárom, templom (fa) T2/31800



40712. ☒ Mezőtúr, Római katolikus templom é T2/32400



40713. * Mezőtúr, Hősök szobra, emlékmű, Bal T4 1800



40714. ** Mezőtúr, Fő tér, Református temp T3/4 1600



40715. ☒ 1900 Mezőtúr, Református templom. T2/3 2400



40716. * 1903 Mezőtúr, Kossuth utca (Rb) T3 T3 1400



40717. * Mezőtúr, Református templom. Gettl T2/3 1400



40718. ☒ 1922 Mikófalva, Passió-játékok. "Jézus T31800



40719. * 1916 Miskolc, orvosok, nővérek és s T2/34400



40720. * 1912 Miskolc, Rudolf laktanya, K.u.K. T36000



40721. ☒ 1897 (Vorläufer!) Miskolc, Pálóczy em T34400



40722. ☒ Miskolc, Széchenyi utca éjjel, Magyar T26000



40723. * 1912 Miskolc, Kossuth szobor. Balla Be T31400



40724. ☒ 1899 (Vorläufer) Miskolc, Városház té T48000



40725. * 1916 Miskolc, a katolikus gimnázium T2/34400



40726. * 1899 (Vorläufer) Miskolc, Kossuth szö T2/31400



40727. * Miskolc, Jávorkút; Erdészeti üdülő, ph T3 1200



40728. ☒ 1914 Miskolc, Széchenyi utca, Weis T2/35500



40729. ☒ 1915 Miskolc, Hungary, Nyadi utca, piac, üz T2/37000

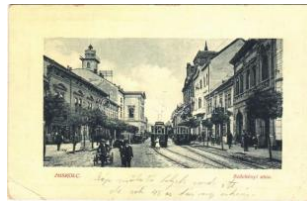

40730. ☒ 1910 Miskolc, Széchenyi utca, villam T2/37000



40731. ☒ Miskolc, Széchenyi utca, Grand Hotel T33600



40732. ** Miskolc, Royal szálloda és kávéház T14000



40733. ☒ 1901 Miskolc, Rudolf laktanya, villamo T34800



40734. ☒ 1906 Miskolc, Erzsébet iskola (EK) T2/33600



40735. ☒ 1910 Miskolc, Városház tér, Zálog inté T27000



40736. ☒ 1902 Miskolc, Széchenyi utca, villam T2/36000



40737. ** Miskolc, Széchenyi utca, villamos, m T34000



40738. ** Miskolc, Széchenyi utca, Korona sz T1/21400



40739. ☒ 1915 Miskolc, Szinva part, Orosz Fere T25500



40740. ☒ Miskolc, Kossuth szobor, Minorita templom 3000



40741. * 1898 (Vorläufer) Miskolc, Pannonia, Ko T37000



40742. * 1916 Miskolc, katonai kórház ápolón T2/34400



40743. ** Miskolc, Szana tórium és vízgyógy T2/38000



40744. ☒ 1903 Miskolc, Széchenyi utca, villamo T29000



40745. * Nagyatád, katonák csoportképe. non P T34000



40746. ☒ Nagykanizsa, Fő út, piac, templom. S T2/2400



40747. ☒ Nagykörös, Városháza, Németh Sándor T2/31600



40748. ☒ Nagyszénás, Eva ngélikus templom, T2/31000



40749. * ☒ Nyíregyháza - 4 db főleg modern Ké 1000



40750. ☒ 1889 (Vorläufer!!) Nyíregyháza, Lu T2/39000



40751. ** Nyírkáta, Gebe ; Görög katolikus é T2/33000



40752. ** Ópusztaszer, P usztaszeri Árpád e T2/31000



40753. ☒ Orgovány, Hősök szobra, község háza T31400



40754. * 1944 Orosháza, S zolgabírói hivatal. Po T2/3600



40755. ☒ 1942 Orosháza, H ősök szobra (EK) T2 T2/3600

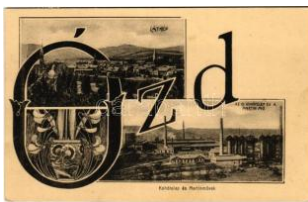

40756. ☒ 1917 Ózd, Új Koh ótelep és Martin műv T23000



40757. ☒ 1935 Ötházhuta (Mátyászentimre), látk T41400



40758. ** Paks, Présház or, Rókus kápolna, T2/31400



40759. * Pálósszentkút, Sz entkút; Kápolna, kiad T31000

Az árverési tételek színes képekkel a darabanth.com oldalon!



40760. ☒ Pannonhalma, Győr-szentmárton; Pan T32400



40761. ✳ Pápa, Kossuth utca, Grosz Béla, Neu T2/31400



40762. ☒ 1906 Pápa, Gróf Esterházy kastély. K T2 2000



40763. ☒ Pápa, Református főiskola. Kiadja a T2/31600



40764. ✳✳ ☒ Pápa, Református templom, fodrás 2600



40765. ✳ 1906 Parád-gyógyfürdő, lbi szálló. Kle T31000



40766. ✳ 1931 Parád-gyógyfürdő, gyógyudva T2/3 1200



40767. ✳✳ Parád, Gyógyfürdő, Gyógyudvar. Kia T21000



40768. ☒ Parád-fürdő, Ybl szálló (EB) T3 T3 1800



40769. ☒ 1942 Pécs, Menedékház a Mecseken T31000



40770. ☒ 1939 Pécs, Eggetemi park részlet, O T2/32000



40771. ✳✳ Pécs, Littke-féle Korzó kávéház, te T2/3 3000



40772. ✳✳ Pécs, posta és táviró. Kaprf Berta k T32400



40773. ☒ Pécs, Jezsuiták Pius Gimnázium, inter T21000



40774. ✳✳ ✳ Pécs - 18 db főleg modern képeslap 1400



40775. ✳ Pécs, Indóház, vasútállomás és villam T3 1200



40776. ✳✳ Pécs, Jókai tér. Weidinger utóda D T1/23400



40777. ☒ 1940 Pécs, Zrínyi Miklós m. kir. reáliskola T2/31800



40778. ☒ 1899 Pécs, Magyar Nemzeti Színház, T3 1200



40779. ☒ Pécs, Fünfkirche; székesegyház (EB T31200)

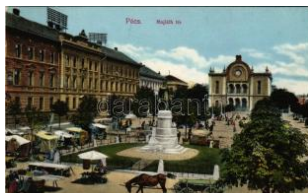

40780. ☒ 1915 Pécs, Majláth tér, piac, zsinag T2/3 3800



40781. ☒ 1952 Pécs, Mecsek Egyesület mene T2/31200



40782. ✳ Piliscsaba, Klotild liget; vasútállomás T2/3 1000



40783. ☒ Piliscsaba, Klotild liget; Wagner gyermek T2600



40784. ✳ 1910 Piliscsaba, tábori sütés, osztrák- T2 2000



40785. ☒ 1958 Pilisszentke részlet, utca, Vertesz út T22000

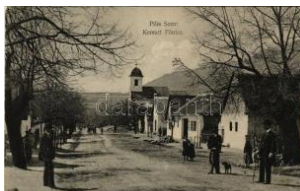

40786. ☒ 1916 Pilisszentke részlet, Fő utca, tem T2/34800



40787. ☒ 1942 Pusztaszabolcs, Római katolikus T2/3500



40788. ☒ Putnok, Gróf Serényi kastély T2/3 T2/3 2000

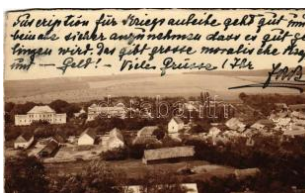

40789. ☒ 1914 Ragály (rég en Gömör vármegy T2/34400



40790. ☒ 1927 Répáshuta, Hangya szövetkező T2/34000



40791. ☒ 1937 Ságvár, utca, községháza, refor T2 2400



40792. * Salgótarján - 3 db modern Képzőmű 1000



40793. 1911 Salgótarján , Fő utca, Lőrincze T3/4 5500



40794. 1907 Salgótarján , Forgách akna a s T2/3 4200



40795. * 1943 Salgótarján, látkép (szakadás / te T3 1800



40796. * 1903 Sárospatak, Római katolikus templom T2/3 5500

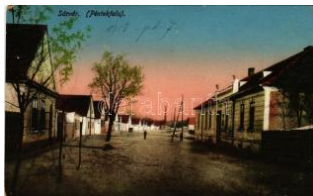

40797. 1916 Sárospatak, Pénztekfalu, utca. Milfai F T3 7000



40798. 1899 (Vorläufer) Sátoraljaújhely, lát T2/3 5000



40799. 1901 Sátoraljaújhely, zsidó templom T2/3 2000



40800. ** Siklós, vár. Feiler Mariska kiadása T2/3 2000



40801. ** Siklós, Városház. Feiler Mariska kiad T3 2000

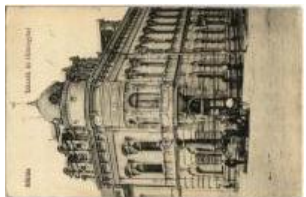

40802. 1931 Siklós, Taka rék és Hitelegylet (r) T3 2400



40803. 1928 Siófok, Strandfürdő, fürdőzők (T2/3 1400



40804. 1903 Siófok, kikötő, "C sobánc" motoros sze T2/3 300



40805. 1899 (Vorläufer) Siófok, fürdőzők. Bru T3 4000



40806. 1910 Siófok, Balaton parti részlet, vito T3 2400



40807. * Siófok, Strandfürdő ó (EK) T2/3 T2/3 1600



40808. 1903 Siófok, Alsó fasor (kis szakadás / sma T3 3000



40809. ** Siófok, 6-sitzige Junkers Gnazmeta T2 4400



40810. ** Siófok, Sióparti részlet, híd és gyá T2/3 5500



40811. 1907 Siófok, Sió és Hullám szálloda T2/3 1400



40812. ** Siófok, Fürdőélet a csúszdával (sza T3 3400



40813. * 1910 Solymár, Búcsújáró templom a X T3 3200



40814. 1944 Somlóhegy , Somló-hegy, Sze T2/3 2000



40815. ** Somogy-Bánya telep, Somogybánya T2/3 3900



40816. ** Sopron, Ikva partai részlet. Loben T2/3 3000



40817. 1903 Sopron, Széchenyi tér, templom (ázot T4 1200



40818. 1903 Sopron, Bencés templom s: Soboska T4 1000



40819. * 1899 (Vorläufer) Sopron, Várkerület, T3/4 4000

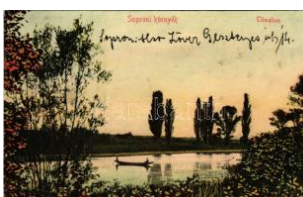

40820. 1912 Sopron, Tómalom (fl) T2/3 T2/3 4000



40821. 1902 Sopron, Deák tér. Blum N. kia T2/3 6000



40822. ** Sopron, Szabad kőműves Páholy m T3 10000



40823. 1903 Sopron, Josef Popper kiadása T2/3 5000

Havi két gyorsárverésünkre folyamatosan várjuk a beadásokat!



40824. ☒ 1933 Sopron, D eák tér, 9-es Náda T2/3 **4000**



40825. ☒ 1942 Sopron, M. kir. állami négyévfő T2/3 **36000**



40826. * * * Sopron, Vásár a Várostorony körül, p T1 **2000**



40827. * 1903 Sopron, Oed enburg; Brennbergbá T3 **7000**



40828. * 1908 Sopron, Vár kerület, Pesti Magy T2/3 **3000**



40829. ☒ 1912 Sopron, Ka szinó vendéglő, bor T2 **3400**



40830. ☒ 1906 Sopron, Dé li vaspályaudvar, vas T2 **5000**



40831. * Sopron, Nagy tőm alom, vizimentő cs T3/4 **1800**



40832. ☒ Sopron, Népvisele tes leporello 10 kis T3 **2000**



40833. * * * Sopron, Macha tsek Gyula és Szech T3 **4000**



40834. * 1938 Süttör (Fertő d), Herceg Esterhá T2/3 **1600**



40835. * * * Süttör (Fertőd), Római katolikus te T1/2 **2800**



40836. * * * Szajol, vasútálló más, római katolikus T2/3 **1800**



40837. * * * Szántód, Balato nszántód; MAVOSz T2 **1600**



40838. ☒ 1929 Szarvas, Hő sök szobra (szakadá T4 **1400**



40839. * 1916 Szarvas, Kö rös, uszoda. Műlle T3/4 **1400**



40840. * ☒ Szarvas - 4 d b modern Képzőművés 1000



40841. ☒ 1939 Szarvas, fő gimnázium. Novodom T2 **1600**



40842. * * * Szarvaskő, Sza rvaskői várrom. Kiad T2 **1400**



40843. ☒ 1914 Szeged, Ká lly Albert utca, vill T2/3 **2200**



40844. ☒ Szeged, Fogadal mi templom 2.115. T2/3 **3000**



40845. * Szeged, Kass Vig adó (Rb) T3 T3 **1000**



40846. ☒ 1928 Szeged, Ró mai katolikus plébán T3 **2000**



40847. * 1920 Szeged, Tis za Lajos szobra (Rb) T3 **2000**



40848. * * * Szeged, Tis za part, Kultúrpalota, us 3400



40849. ☒ 1906 Szeged, 18 79-es árvíz. Feren T2/3 **4000**

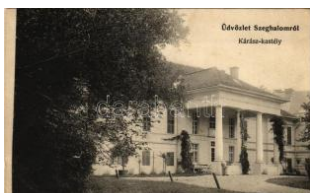

40850. ☒ 1906 Szeghalom , Kárász kastély. S T2/3 **4000**



40851. ☒ Székesfehérvár, Gyalogsági laktany T2/3 **2800**



40852. * * * Székesfehérvár , Igazságügyi palota. T3 **2800**



40853. * 1937 Székesfehé rvár, Széchenyi utca T3 **1800**



40854. * * * Székesfehérvár 1601-ben. Klőkne T2/3 **2000**



40855. ☒ 1936 Székesfehé rvár, Városi strand T2/3 **1400**



40856. * Székesfehérvár, Nádor utca, Café E T2/31800



40857. 1933 Szentgotthárd, M. kir. állami re T2/32000



40858. 1943 Szigetszentmiklós, Hajdu csár T2/32000



40859. * Szigliget, vár a Balaton partján, gőzh T2/31400



40860. 1926 Szolnok, Művész telep. Gettler J T22400



40861. 1914 Szolnok, Városi színház (EM) T2/32400



40862. * 1910 Szolnok, Tiszai komp (EK) T2/3231400



40863. * 1914 Szolnok, vasútállomás, gőzmozd T43000



40864. * 1913 Szolnok, Fő tér, piac, Magyar k T3/42000



40865. ** 1907 Szolnok - 4 db főleg modern Képző T1000



40866. 1907 Szolnok, utcakép, Schvarcz, Ka T31600



40867. 1914 Szolnok, színház, kiadja Gettler József T21200



40868. * Szombathely, Hotel el Kovács szálloda T2/31400



40869. 1913 Szombathely, Horváth Boldizs T2/31600

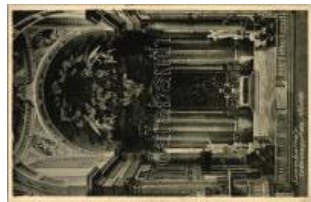

40870. Szombathely, Székesegyház, főoltár T2/31400



40871. * 1907 Szombathely, Polgári fiúiskola. T3/41400



40872. * Szombathely, Vármegyeháza. Steine T2/31400



40873. * 1898 (Vorläufer) Szombathely, Vármegyei T34000



40874. ** * Szombathely - 5 db modern Képző T1000



40875. * Szombathely, Községi közigazgatási ta T31600



40876. ** Szombathely, Dr. Van József Székesegyház Filialterem



40877. ** Szombathely, Dvák liget, Múzeum T2/32400



40878. ** Szombathely, Evangélikus templom T1/21400



40879. 1940 Sződliget, Római katolikus templom T33000



40880. * Szőreg (Szeged), Szent István tér. S T2/37000



40881. * Tápióság, Kántorlakás, község háza, T2/31800



40882. Tápiószele, Viczián kastély. Hangya s T31400



40883. * Tarpa (Bereg), Református templom, T2/31400



40884. 1934 Tass, Állami elemi iskola (fa) T3 T33000

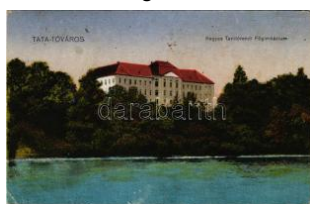

40885. 1927 Tata-Tóváros, Keyes Tanítóren T31200



40886. Tata, Tata-Tóváros, Hősök szobra, T2/31600



40887. ** Tatatóváros, Tata-Tóváros; Dotis MD T31800

Lindner és Kobra termékek teljes választékban megrendelhetők irodánkban vagy



40888. ** Tata, Tata-Tó város; Tóvárosi közp. T32800



40889. * Tata, Tata-Tóváros; Polgári leányiskola T2/32400



40890. ** Tatabánya - 8 db modern városkép 2800



40891. * Tatabánya, Új szénosztályozó (EK) T2/31400



40892. 1925 Tatabánya, Új Kaszinó (magn) T2/3 8000



40893. 1937 Tihany, látkép (EK) T2/3 T2/3 1200

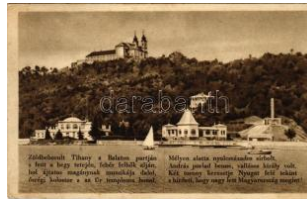

40894. * Tihany, Balaton partja. Irredenta ver T2/3 1600



40895. 1944 Tihany, Kálvária (f) T3 T3 1400



40896. ** Tihany, a M. kir. Balatoni Intéző Bizo T21800



40897. ** Tokaj, Erzsébet Tisza híd. Fränkel D T31800



40898. * Tolna, Községház a, Hősök szobra, R T2/31200



40899. ** Tolna, Strandfürdő. Özv. Brucker Ná T31000



40900. * Törökbálint, Melle r Rudolf kastélya. E T2/33000



40901. 1906 Törökbálint, városi felvétele T2/3 2400



40902. * Vác, Honvéd szobor. Vasúti levelező T2 3000



40903. ** Vác, Postapalota. Demjén Lajos kia T2 1800



40904. ** Vác, Püspöki park és székesegyház T2/3 1800

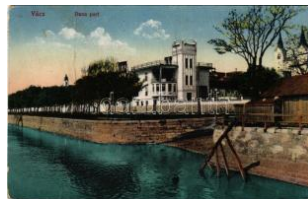

40905. 1938 Vác, Duna part, villa. Vasúti leve T31800



40906. 1938 Vác, Papnevél intézet (f) T2/ T2/3 1600

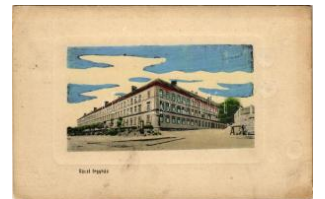

40907. 1915 Vác, fegyház (EK) T2/3 T2/3 2800

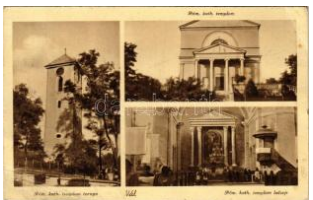

40908. 1943 Vál, Római katolikus templom, to T32000



40909. ** Vásárosnamény, áruház, kastély, Tisz 1600



40910. 1938 Verőce, Nógrádverőce; Ganz Wagg T2/31000



40911. ** Verőce, Nógrádverőce; Pension D T2/3 2000



40912. ** Veszprém, látkép, üres piac, patika T2/33000



40913. ** Veszprém vármegy térképe. Kiadja T44000



40914. 1939 Veszprém, látkép a Szenthárom T21200



40915. * 1907 Vezseny, Ti szavezsény; Kossuth T35000



40916. 1907 Vezseny, Tiszavezsény; Reform T35000



40917. ** Visegrád, Mátyás király idejéből T2 T2 1600



40918. ** Visegrád, Horthy és Miklós telep, Ors T2/3 1200



40919. 1936 Zalaegerszeg, Ferenciek templom T2/31800



40920. * Zámárdi, Balatonzámárdi; Éva penzió T2 1600



40921. * 1933 Zámárdi, Fűrdőegyesület stran T2/3 1600

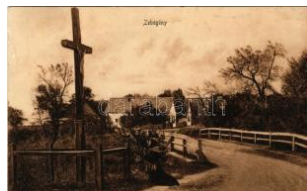

40922. ☒ 1910 Zebegény, Feszület imádkozó T2/3 4800



40923. * Abrudbánya, Abrud; Drumul de la Abr T4 26000



40924. ** Abrudbánya, Abrud; Gaina: targul d T4 14000



40925. ** Abrudbánya, Abrud; Ferenc József T2/3 5000



40926. * 1935 Ada Kaleh, utasok csónakban / T4 26000



40927. ☒ 1906 Ada Kaleh. Magyar-román-sz T3/4 12000

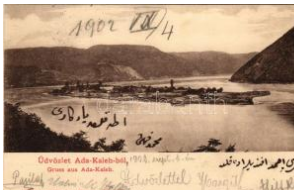

40928. ☒ 1902 Ada Kaleh. Hayri u. Ahmed (E T2/3 8000



40929. * 1936 Ada Kaleh, kirándulás a szigete T2/3 14000



40930. ☒ 1924 Algyógy, Geogiu, Gergesdor T2/3 26000



40931. * Alsóárpás, Unteraarpasch, Arpasu de T2 26000



40932. ☒ 1916 Alsóárpás, Járásbíróház, T2/3 11000



40933. * 1903 Alváca-gyógyfürdő, Baie Miner T2/3 9000



40934. ☒ Alvinc, Vintu de Jos; kastély. Róna Je T3 5000



40935. * 1907 Anina, Stájerlakanina, Steierdo T2/3 9000



40936. * 1900 Anina, Stájerlakanina, Steierdo T2/3 9000



40937. ** 1907 Anina, Stájerlakanina, Steierdo T2/3 7000



40938. ☒ 1902 Apahegy, V. ilie Apei; Seidl Jó T2/3 12000



40939. * 1938 Apahida, Bruckendorf (Kolozsv T3 26000



40940. * Arad, Szabadság tér, piac, üzletek. Ke T3 8000



40941. ** Arad, A tizenhárom vértanú szobra, T2 9000



40942. ** Arad, A 13 vértanú utolsó útja és T2/3 14000



40943. ☒ 1913 Arad, Arad vármegyei kórház. T2/3 4800



40944. ☒ 1919 Arad, Atzél Péter utca, Bohus pa T3 9000



40945. ** Arad, Zsidó templom épület és bé T2/3 38000



40946. ☒ 1917 Arad, Központi szálloda, lóvas T2/3 32400



40947. ☒ 1904 Arad, vár kápolna. Kerpel Izsó ki T3 1400



40948. * 1937 Arad, család / family photo. G T3/4 24000



40949. ☒ 1931 Arad, Gara / vasútállomás, autó T3 24000



40950. * Arad, Regimentul de Artilerie / Román T3 6000



40951. * Arad, Vértanú szobor, Schwarz Testvé T3 2000

Megnyílt megújult webshopunk! Folyamatosan bővülő kínálat!



40952. * Arad, vasútállomás. Kerpel Izsó k.ia T3/4 **1200**



40953. * 1923 Arad, Salacz parki részlet, hát T2/3 **1200**



40954. ☒ 1911 Arad, Vár részlet, katonák. Rot T2/3 **1800**



40955. * Arad, Újarad, Új-Arad, Aradul Nou; T2/3 **14000**



40956. ☒ 1907 Arad, Földes Kelemen gyógy T2/3 **14000**



40957. * 1925 Arad, Cinema de Vara / Nyári T2/3 **30000**

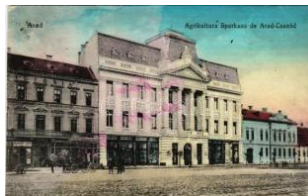

40958. * Arad, Agrikultura Sparkaso de Arad-C T2/3 **3900**



40959. ** Arad, Vértanús zobor, Hubert Bert T2/3 **1400**



40960. ** Arad, Vértanús zobor / martyrs sta T2/3 **2000**



40961. * Arad, Societatea culturala muzicala T2/3 **26000**



40962. * 1932 Aranyosfő, S carisoara; kirándu T2/3 **26000**



40963. ☒ 1941 Avasfelsőfalú, Negresti, Negres T2 **24000**



40964. ☒ Balázsfalva, Blasendorf, Blaj; Strad T2/3 **326000**



40965. ☒ 1928 Balázsfalva, Blasendorf, Blaj; P T2/3 **26000**



40966. * 1928 Balázsfalva, Blasendorf, Blaj; In T2/3 **26000**



40967. * Balázsfalva, Blaj; Judecatoria de Oc T2/3 **6000**



40968. * 1902 Bálványosfűrdő, Baile Balvanyos T2 **8000**



40969. ☒ Bánffyhyunad, Hu edin; Kalotaszegi I T2/3 **9000**



40970. ** Bánffyhyunad, Hu edin; Fő tér, Gold T2/3 **1200**



40971. * Bánffyhyunad, Hu edin; Kalapgyár újl T1 **1200**



40972. * Bánffyhyunad, Hu edin; Tigris szálló, T2/3 **1200**



40973. * Bánffyhyunad, Hu edin; románok / R T2/3 **326000**



40974. * Barcaföldvár, Marienburg, Fel T2 **9000**



40975. ☒ 1907 Barcarozsnyó, Rozsnyó, Ros T2/3 **16000**



40976. ☒ 1907 Barcarozsnyó, Rozsnyó, Ros T2/3 **16000**



40977. ☒ Barcarozsnyó, Rosenau, R T3/4 **49000**



40978. ☒ 1907 Barót, Baraolt; Kossuth utca, ü T2 **12000**



40979. ☒ Bátos, Betsch, Botsch; (EK) T2/3 T2/3 **12000**



40980. ☒ 1917 Bázias, Telép részlet. Dervari T2/3 **1600**



40981. * Bázna, Bad-Baasse T2 **7000**



40982. * Bázna, Bad-Baasse T3 **7000**



40983. * Bázna, Bad-Baasse T3 **6000**



40984. ☒ 1913 Belényes, Beius; Allami polg T2/312000



40985. ✱ Berethalom, Birtalm, Birtan; család T426000



40986. ✱ Berethalom, Birtalm, Birtan; férfi T2/3 26000



40987. ☒ Beszterce, Bistritz, Bistrita; T2/3 T2/3 26000



40988. ☒ 1918 Beszterce, Bistritz, Bistrita; Sc T2/34000



40989. ✱ 1906 Beszterce, Bistritz, Bistrita; Franz T2 5000



40990. ✱✱ Beszterce, Bistritz, Bistrita; templom T1 3000



40991. ☒ 1943 Beszterce, Bistritz, Bistrita; Mu T2/31400



40992. ✱✱ Beszterce, Bistritz, Bistrita; Prome T2/3 6000



40993. ✱✱ Beszterce, Bistritz, Bistrita; Biserica T2/3 1800



40994. ✱ 1917 Beszterce, Bistritz, Bistrita; Spit T2/3 1200



40995. ☒ 1943 Beszterce, Bistritz, Bistrita; mo T2/31800



40996. ☒ 1942 Beszterce, Bistritz, Bistrita; (fa) T3 1000



40997. ✱ 1934 Beszterce, Bistritz, Bistrita; sielő T226000



40998. ✱✱ Bethlen, Beclean; Bethlen András gr T24000



40999. ✱✱ Bethlen, Beclean; Református tem T2/3 3000



41000. ✱ 1921 Bethlen, Beclean; Bethlen Pál gr T31400



41001. ✱✱ Bethlen, Beclean; Római katoliku T2/3 20000



41002. ✱ Biharfűred, Stana de Vale, Stina de Va T36000

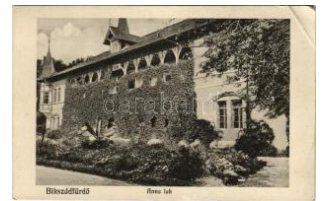

41003. ✱✱ Bikszádfürdő, Biale Bicsad, Bixad; T2/3 2000



41004. ✱ 1912 Boksánbánya, Románbogsán, Né T39000

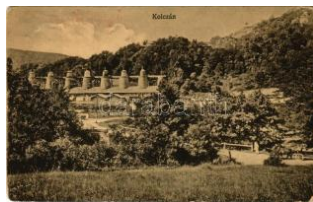

41005. ✱ 1913 Boksánbánya, Németbogsán, De T39000



41006. ☒ 1908 Boksánbánya, Németbogsán, T2/3 4400



41007. ☒ 1915 Boksánbánya, Németbogsán, T2/3 5500



41008. ☒ 1902 Boksánbánya, Németbogsán, D T22600



41009. ✱ 1934 Boksánbánya, Románbogsán T2/3 26000



41010. ✱ Boksánbánya, Németbogsán, Deuts T2/3 6000



41011. ✱✱ Boksánbánya, Németbogsán, Deuts T38000



41012. ✱✱ Boksánbánya, Németbogsán, Deut T3/4 8000



41013. ✱✱ Boksánbánya, Németbogsán, Deut T3/4 8000



41014. ✱✱ Boksánbánya, Németbogsán, Deut T3/4 8000



41015. ✱ Boldogváros, Selistadt, Selistat (B T2/316000

Megnyílt megújult webshopunk! Folyamatosan bővülő kínálat!



41016. * 1937 Borszék, B orsec; gyerekek / c T4 **26000**



41017. * Borszék-fürdő, Ba ile Borsec; Római T1/2 **2000**



41018. ☒ 1907 Borszék, Bo rsec; Reitter nyara T2/3 **3600**



41019. ☒ 1942 Borszék, Bo rsec; Park, Hotel M T2/3 **14000**



41020. ☒ 1922 Brád, Fő té r, üzletek / Piata Pr T3 **26000**



41021. * 1936 Brád, Pavilio nului strajeresc. p T3/4 **14000**



41022. ☒ 1910 Brassó, Kro nstadt, Brasov; S T2/3 **16000**



41023. * 1903 Brassó, Kro nstadt, Brasov; Arpá T2 **4000**



41024. ☒ 1913 Brassó, Kro nstadt, Brasov; Alte T4 **5000**



41025. ☒ 1898 (Vorläufer) Brassó, Kronstadt, T2/3 **8000**



41026. ** Brassó, Kronstad t, Brasov; Vom Sch T1 **2000**



41027. * 1905 Brassó, Kro nstadt, Brasov; Főpia T3 **7000**



41028. ☒ 1917 Brassó, Kro nstadt, Brasov; Ra T2/3 **6000**



41029. ☒ 1905 Brassó, Kro nstadt, Brasov; De T2/3 **2600**



41030. * Brassó, Kronstad t, Brasov; Városh T3/4 **11000**



41031. ☒ 1909 Brassó, Kro nstadt, Brasov; A T2/3 **16000**



41032. ☒ Brassó, Kronstad t, Brasov; Noa, V T2/3 **20000**



41033. ☒ 1922 Brassó, Kro nstadt, Brasov; Vila T2/3 **36000**



41034. * Brassó, Kronstad t, Brasov; Pénzügyi p T4 **1800**



41035. ** Brassó, Kronsta dt, Brasov; Városház T13 **8000**



41036. * 1921 Brassó, Kro nstadt, Brasov; kú T2/3 **26000**



41037. * 1900 Brassó, Kro nstadt, Brasov; Arp T2/3 **70000**



41038. * Brassó, Kronstad t, Brasov; Biserica N T3 **6000**



41039. * 1903 Brassó, Kro nstadt, Brasov; Ob T2/3 **5000**



41040. * Brassó, Kronstad t, Brasov; ökölvív T2/3 **26000**



41041. * 1934 Brassó, Bra sov; lóverseny / h T2/3 **14000**



41042. ☒ 1910 Brassó, Kro nstadt, Brasov; Noa T2 **1200**



41043. ** Brassó, Kronsta dt, Brasov; vasútáll T2/3 **1200**



41044. ☒ Brassó, Kronstad t, Brasov; Fő rét / He T3 **9000**



41045. * 1914 Brassó, Kro nstadt, Brasov; Ob T2/3 **1400**



41046. * 1916 Brassó, Kro nstadt, Brasov; látké T2/3 **8000**



41047. * Brassó, Kronstad t, Brasov; esküvő T2/3 **26000**



41048. * Brassó, Kronstadt, Brasov; Absolve T2/36000



41049. * Brassó, Kronstadt, Brasov; Sanatoriu T3 26000



41050. * Brassó, Kronstadt, Brasov; ökölvívók T326000



41051. * Brassó, Kronstadt, Brasov; gyerekek T4 26000



41052. * Brassó, Kronstadt, Brasov; Szász ún T226000



41053. 1932 Brassó, Kronstadt, Brasov; téli T2/3 8000



41054. 1931 Brassópoján, Pojána, Schule T3 26000



41055. ** Bucsecs-hegység, Butschetsch, Mu T4 6000



41056. 1908 Buziásfürdő, Baile Buzias; Gye T2/36000



41057. 1902 Büdöspatak a-fürdő, Bizusa-B T2/3 12000



41058. ** Cebe, Tebea; Mormantul lui Avram T426000



41059. ** Cód, Czodt, Szád, Sadu; Nagysz T2/326000



41060. * Csák, Csákova, Ciacova; Római torony T37000



41061. * Csatád, Lenaheim; Krieger-Denkmal T2/3 7000



41062. * Csernátfalu, Cernat, Cernatul (Négyfa) T3 7000



41063. * Csiklovabánya, Csiklova, Csiklóbánya T3 7000



41064. 1943 Csíksomlyó, Sumuleu Ciuc; Keg T2 1200



41065. * 1942 Csíkszereda, Miercurea Ciuc; V T3/41400



41066. 1914 Csíkszereda, Miercurea Ciuc; T4 24000



41067. * Csíkszereda, Miercurea Ciuc; pász T2/326000



41068. * 1934 Csíkszereda, Miercurea Ciuc; T2/3 26000



41069. * 1930 Csíkszereda, Miercurea Ciuc; lá T426000



41070. 1913 Csíkszereda, Miercurea Ciuc; T2/3 5000



41071. 1930 Csíkszereda, Miercurea Ciuc T2/326000



41072. * 1931 Csíkszereda, Miercurea Ciuc; S T3 26000



41073. * 1930 Csíkszereda, Miercurea Ciuc; T2/3 26000



41074. ** Csíktaploca, Toplita Ciuc, Bad Mie T2/31200



41075. ** Csíktaploca, Toplita Ciuc, Bad Mie T2/31200

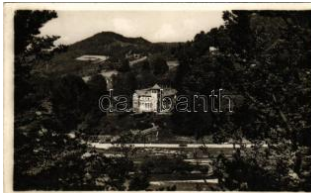

41076. ** Csucsá, Ciucea; volt Ady kastély. Ma T21200



41077. ** Csucsá, Ciucea; Királyhági út, auto T3 1200

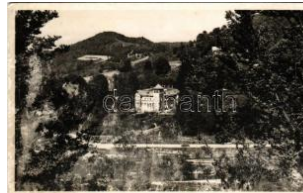

41078. ** Csucsá, Ciucea; volt Ady kastély. Ma T31200

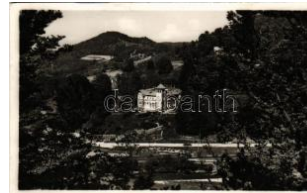

41079. 1941 Csucsá, Ciucea; volt Ady kastély T2 1200

Rengeteg érdekes tétel az egyéb gyűjtési területek anyagában!



41080. ** Csucs, Ciucea
a; Királyhágói út, aut T2 1200



41081. 1940 Csucs, Ciucea;
Királyhágói út, a T21200



41082. ** Csucs, Ciucea
; Ady kastély, Királ T2/3 1200



41083. * Demus, Densus
(Hunyad); Római T1/2 14000



41084. 1942 Dás, Dej; F
ó tér / main square T2/31000



41085. 1913 Dás, Dej; G
rupul de Saluare T2/3 14000



41086. ** Dás, Dej; M. kir
. törvényszék, Rákó T1/24000



41087. * Detonáta-hegy, D
etunata; Cea mai T314000



41088. * Dáva, erdélyi nép
viselet, folklor / P T2/3 26000



41089. ** Dáva, Bethlen G
ábor kastély. Laufer T2 3000



41090. ** Dáva, Vár Giov
anni Morando Visc T2/3 5500



41091. 1921 Dáva, vár, D
ávid Ferenc emlék T2/3 5500



41092. 1911 Dáva, Piac
tér, Nemzeti kaszin T2/3 5500



41093. * 1905 Dáva, utca,
üzletek. Kroll Gyula T3/48000



41094. ** Dicsőszenmárt
on, Tarnaveni, Di T2/3 10000



41095. * 1910 Dicsőszenm
árt on, Tarnaveni, Dic T33600



41096. * Drág, Dragu; Port
national / Rumánis T2 26000



41097. * Egyes-kő, Egyesek
ó, Piatra Singurat T2/3 24000



41098. 1912 Előpaták, V
alcele; Domokos A T2/34400



41099. 1900 Előpaták, V
alcele; fürdő / spa. T4 16000



41100. 1924 Előpaták, V
alcele; Vilele Orgh T2/3 6000



41101. 1924 Előpaták, V
alcele; Cafenea si T2/3 6000



41102. ** Erdély, Transylv
ania; Székely kapu / T1 2400



41103. * Erdély, székelyka
pu Erdély és Udva T2/3 6000



41104. ** Erdőszentgyörg
y, Sangeorgiu de T2/3 16000



41105. 1943 Érmihályfal
va, Valea lui Mihai; O T31400

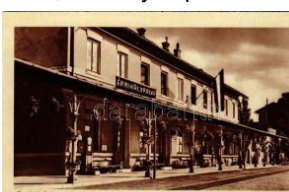

41106. ** Érmihályfal va, V
alea lui Mihai; vasút T11200

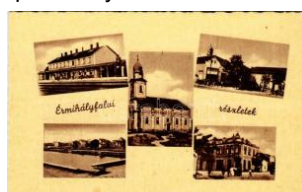

41107. ** Érmihályfal va, V
alea lui Mihai; vasút T11200

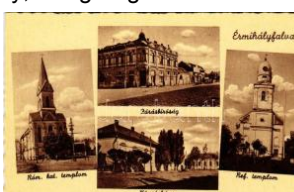

41108. ** Érmihályfal va, V
alea lui Mihai; Róm T2/31200

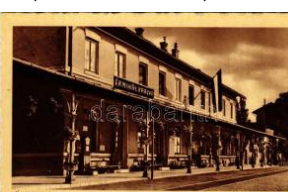

41109. ** Érmihályfal va, V
alea lui Mihai; vasút T11200



41110. * Érmihályfal va, V
alea lui Mihai; téglag T3 24000

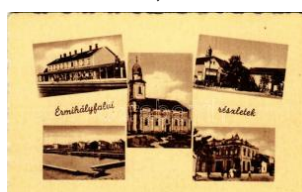

41111. ** Érmihályfal va, V
alea lui Mihai; vasút T11200

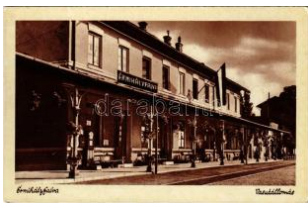

41112. ** Érmihályfalva, Valea lui Mihai; vasú T21200



41113. ** Érmihályfalva, V alea lui Mihai; Reform T1200



41114. ** Érmihályfalva, V alea lui Mihai; Róma T1 1200

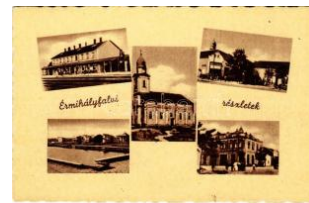

41115. ** Érmihályfalva, V alea lui Mihai; vasútá T11200



41116. ** Érmihályfalva, V alea lui Mihai; Orsz T2/31200



41117. ** Érmindszent, A dyfalva, Eriu Metent, T1 1200



41118. ** Erzsébetbánya, Baiut (Magyarlápós, T16000



41119. * Erzsébetváros, D umbraveni; Liceul T2/3 6000



41120. * Erzsébetváros, D umbraveni; Fő tér, E T3 1200



41121. * Facset, Facsád, F aget; Biserica greco T326000



41122. * Feketehalom, Zei den, Codlea; Ost-F T2 26000



41123. 1926 Feketehalom, Zeiden, Codlea T2/3 7000



41124. * Felek, Freck, Avrig; Dorfidyll / falus T2/3 26000



41125. * Felek, Freck, Avrig; Erholungsheim T2/314000



41126. * 1942 Félix-fürdő, Baile Felix; Hóforrás T3 1400



41127. * 1944 Felsőbánya, Baia Sprie; Római k T36000



41128. * Felsőbánya, Baia Sprie; télen / in wint T1 3200



41129. 1902 Felsőbánya, Baia Sprie; utca T2/3 11000

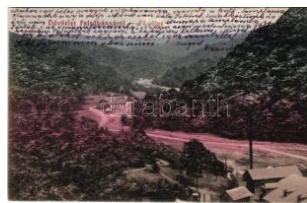

41130. 1913 Felsőbánya, Baia Sprie; Fő vó T2/3 6000



41131. * Felsőbánya, Baia Sprie; Keleti bány T1/2 7000



41132. * Felsőbánya, Baia Sprie; utca, Puskás T33000

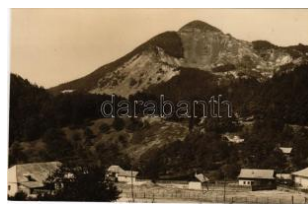

41133. * Felsőbánya, Baia Sprie; Foto Vagányi T1 2000



41134. * 1933 Felsőbánya, Baia Sprie; photo T1/2 1800

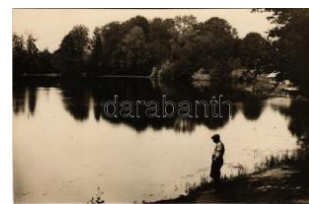

41135. * Felsőbánya, Baia Sprie; tópart / lake s T11800



41136. * Felsőbánya, Baia Sprie; A volt Hoffer T1 2600



41137. 1928 Felsőderna, Derna (Bihar, Bihor T3 6000



41138. 1926 Felsőferney, Firiza de jos; T2/326000



41139. * Felsőfüld, Fildu de Sus (Bánffyhungya T2/3 1800



41140. * Felsőmezős, Felsőkipény, Campa T2/326000



41141. * Felsővidra, Vidra de Sus, Avram Ian T2/3 7000



41142. ** Felsővisó, Felső-Visó, Viseu de Su T2/3 8000

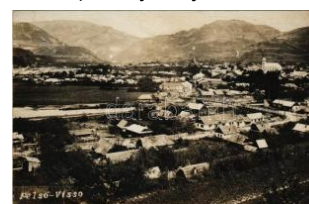

41143. ** Felsővisó, Felső-Visó, Viseu de Sus; T2 4000

Havi két gyorsárverésünkre folyamatosan várjuk a beadásokat!



41144. ** Felsővisó, Vis eu de Sus; M. kir. p T2/31400



41145. * 1910 Feredőgyógy, Fördőgyógy, A T2/3 11000



41146. * 1932 Feredőgyógy, Fördőgyógy, A T2/3 26000



41147. ☒ 1926 Ferencfalva, Franzdorf, Valiu T2/3 26000



41148. ☒ 1926 Ferencfalva, Franzdorf, Valiu T2/3 26000



41149. * Ferencfalva, Franzdorf, Valiu (Resic T426000



41150. * Fogaras, Fagaras; színházi előadás / T2 26000



41151. ** Fogaras, Fagaras; XIV. századbeli v T22000



41152. * 1934 Fogaras, Fagaras; Bornemiss T2/326000



41153. * Fogarasi-havasok, Siebenbürgische K T326000



41154. ** Fogarasi-havasok, Siebenbürgisc T2/324000



41155. * Fogarasi-havasok, Siebenbürgische T1/2 2000



41156. * Fogarasi-havasok, Siebenbürgische T1/2 2000



41157. * Fogarasi-havasok, Siebenbürgische T1/2 2000



41158. * Fogarasi-havasok, Siebenbürgische K T2 7000



41159. ** Fogarasi-havasok (Fogarasi Kárpá T2 16000



41160. * Füzesmikola, Mikola, Micula, Nicul T2/3 26000



41161. * Görgénysóakna, Görgény-Sóakna, J T2/326000



41162. * 1915 Görgénysze ntimre, Görgény-S T3/4 5500



41163. ** Grid, Fetita din comuna Grid. Muze T226000



41164. ** Grid, In fata casei. Muzeul Etnogr T2/326000



41165. ** Grid, Grup de femei. Muzeul Etno T2/3 26000



41166. * Grid (Brassó, Brassov); fonó asszon T3/414000

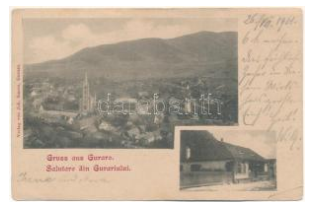

41167. ☒ 1901 Guraró, Aue ndorf, Gura Raului; T3 20000

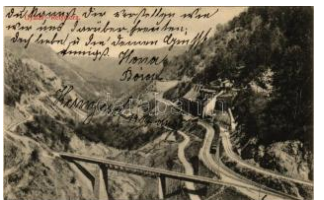

41168. ☒ 1913 Gyalár, Ghe larii; Retyisórai völgy T2 5500



41169. ☒ 1930 Gyér, Giera ; kastély / castle (fa) T37000



41170. * Gyergyócsomafal va, Ciumeni; Tunelu T326000



41171. * Gyergyói-havasok, Muntii Giurgeu (Gy T3 1000



41172. ☒ 1944 Gyergyószentmiklós, Gheorgh T2/3 1400



41173. ☒ Gyergyószentmiklós, Gheorgheni; Gyi T2 1200



41174. ** Gyergyószentmiklós, Gheorghen T2/3 26000



41175. ☒ 1942 Gyergyószentmiklós, Gheorgh T2/3 2000



41176. ☒ 1944 Gyergyótölgyes, Tölgyes, Tu T2/3 **6000**



41177. * Gyergyótölgyes, Tölgyes, Pasul Tul T3/4 **24000**



41178. ** Gyergyótölgyes, Tölgyes, Tulghes, T3 **26000**



41179. ☒ 1943 Gyilkos-tó, Ghilcos, Lacul Rosu; T3 **24000**



41180. * Gyilkostó, Lacul Rosu; csónakázás a T1/2 **4000**



41181. ☒ 1944 Gyimesfelsőlok, Gyimes-Fels T2/31 **4000**



41182. ☒ 1900 Gyulafalva (Kommandó, Coma T2 **20000**



41183. ☒ 1916 Gyulafehérvár, Alba Iulia; Ferenc T3 **2000**



41184. ** Gyulafehérvár, Alba Iulia; Custozz T2/3 **3800**



41185. ** Gyulafehérvár, Karlsburg, Alba Iu T2/31 **6000**



41186. ** Gyulafehérvár, Alba Iulia; Poarta "M T2 **1000**



41187. ** Gyulafehérvár, Alba Iulia; Poarta I. C T2 **1000**



41188. ☒ 1904 Gyulafehérvár, Karlsburg, Alba T2/3 **1800**



41189. * Gyulafehérvár, Alba Iulia; Gara, Int T2/3 **26000**



41190. * Gyulafehérvár, Alba Iulia; Mormantul T2 **14000**



41191. ** Gyulafehérvár, Alba Iulia; Batthyány T3 **5000**

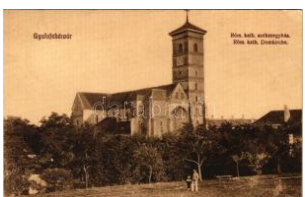

41192. ☒ 1910 Gyulafehérvár, Karlsburg, Alba Iu T2 **2800**



41193. ** Gyulafehérvár, Alba Iulia; Poarta de T3 **3000**



41194. ** Gyulafehérvár, Alba Iulia, Karlsbur T2/3 **6000**



41195. * 1929 Gyulafehérvár, Alba Iulia; Egye T2 **14000**



41196. ** Gyulafehérvár, Karlsburg, Alba Iul T2/3 **9000**



41197. * Gyulafehérvár, Alba Iulia; Gara, Int T2/3 **26000**



41198. ** Gyulafehérvár, Alba Iulia; Sfantii ard T3 **26000**

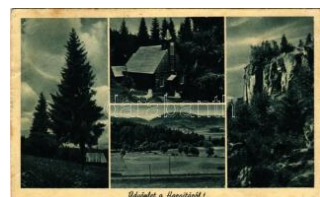

41199. ☒ 1943 Hargita, Harghita; fakápolna. P T2/3 **12000**



41200. ☒ 1943 Hargita-fürdő, Hargita-fürdő, H T2/3 **1600**



41201. ☒ 1941 Hargita-fürdő, Hargita-fürdő, H T2/3 **26000**



41202. * Hátszeg, Wallenth, Hateg; ókrós sze T3 **26000**



41203. * 1935 Hátszeg, Hateg; Instructia pre T2/3 **26000**



41204. ☒ 1929 Hátszeg, Hateg; Scoala super T2/3 **6000**



41205. ☒ 1913 Hátszeg, Hateg; sétatér. W.L. T2/3 **3800**



41206. ☒ 1900 Herkulesfürdő, Baile Herculane T2/3 **6000**



41207. ☒ 1908 Herkulesfürdő, Baile Herculane; T2 **1000**

Rengeteg érdekes tétel az egyéb gyűjtési területek anyagában!



41208. ** Herkulesfürdő, Baile Herculane; Cs T35000



41209. 1900 Herkulesfürdő, Baile Herculan T2/3 9000



41210. * 1905 Herkulesfürdő, Baile Herculane T3/4 2000



41211. * 1905 Herkulesfürdő, Baile Herculane T2/3 2000



41212. 1912 Herkulesfürdő, Baile Herculan T2/3 2000



41213. 1931 Herkulesfürdő, Baile Herculan T3/4 6000



41214. 1900 Herkulesfürdő, Baile Herculan T2/3 1600



41215. ** Herkulesfürdő, Baile Herculane; v T1/2 8000



41216. 1914 Herkulesfürdő, Baile Herculane; T2 1800



41217. 1911 Hídvég, Haghig (Háromszék); T2 14000



41218. 1912 Hídvég, Haghig (Háromszék T2/3 14000



41219. 1935 Homoród, D epozitul de Armas T2/316000



41220. 1925 Homoród, S áchsische Kirche T3/4 14000



41221. ** Homoród, Hont erusbad, Ansicht vom T2000



41222. ** Homoród, Hont erusbad, Grosse Pro T39000



41223. * Homoróddaróc, S zékelydaróc, Draas T4 26000



41224. * Homoróddaróc, S zékelydaróc, Draas T4 26000



41225. * 1931 Homoródszentmárton, Martinis T2/312000



41226. 1909 Homoródszentmárton, Martin T3/416000



41227. ** Hőltövény, Heldsdorf, Halchiu; utc T2/326000



41228. 1930 Hőltövény, Heldsdorf, Halchiu; C T27000



41229. * 1907 Igazfalva, D umbrava (Temes T3/4 26000



41230. * Jád, Jaad, Iad, Livezile; Szász jegye T2/326000



41231. ** Jád, Jaad, Iad, Livezile; Taranca / T2 26000



41232. * 1928 Jádremete, Reme cz (Remete T2/326000



41233. * Jádremete, Reme cz (Remete), Reme T226000

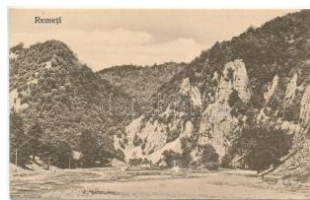

41234. * Jádremete, Reme cz (Remete), Reme T326000



41235. * Kalotaszeg, Tara Calatei; erdélyi né T2/326000



41236. ** Kalotaszeg, Tara Calatei; leány / Sie T11200

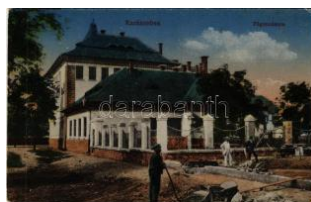

41237. * Karánsebes, Caransebes; Főgimnáz T2/3 4400



41238. * 1902 Karánsebes, Caransebes; Haupt T46000



41239. 1902 Karánsebes, Caransebes; Ferenc Józ T29000



41240. ☒ 1901 Karánsebes, Caransebes; Gö T2/36000



41241. ☒ 1916 Karánsebes, Caransebes, Teus; T2 2000



41242. ☒ 1938 Kelnek, Calnic, Kelling (Fehér m T36000)



41243. ✱ Kerc, Kerz am Alt, Kertz, Kierz, Carta T212000



41244. ☒ 1918 Kerc, Kerz am Alt, Kertz, Kie T2/324000



41245. ✱ Kerc, Kerz, Kertz, Kierz, Carta (Foga T2/36000)



41246. ✱ Kerc, Kerz, Kertz, Kierz, Carta (Foga T2/36000)



41247. ☒ 1922 Kerc, Kerz am Alt, Kertz, Kierz, T39000



41248. ✱ Keresztényfalva, Neustadt-Burzenl T2/324000



41249. ✱ Keresztényfalva, Neustadt, Cristian; T3/4 7000



41250. ☒ 1910 Keresztényfalva, Neustadt, Cris T3 7000



41251. ☒ 1913 Keresztényfalva, Neustadt-B T2/3 12000



41252. ✱ Kézdivásárhely, Targu Secuiesc; Fő T2/36000



41253. ☒ 1911 Kézdivásárhely, Targu Secu T2/3 11000



41254. ✱ Kézdivásárhely, Targu Secuiesc; P T2/3 12000



41255. ☒ 1925 Kézdivásárhely, Targu Secuies T326000



41256. ✱ 1916 Kézdivásárhely, Targu Secuiesc T411000



41257. ☒ 1916 Kézdivásárhely, Targu Secuies T212000



41258. ☒ 1940 Kézdivásárhely, Targu Secuiesc T31000



41259. ☒ 1937 Kézdivásárhely, Targu Secuie T2/31600



41260. ✱ Kézdivásárhely, Targu Secuiesc; té T2/326000



41261. ☒ 1941 Királyhágó, Bucsa, Bucea; út, a T2 1200

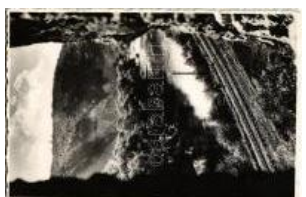

41262. ☒ 1942 Királyhágó, Bucsa, Bucea; Sebe T21200



41263. ☒ Királyhágó, Bucsa, Bucea; Sebes-K T2/31200



41264. ✱✱ Királyhágó, Bucsa, Bucea; út, autó T1/21200



41265. ✱ Kisdisznód, Michelsberg, Csnadiaoia T2/3 16000



41266. ✱✱ Kisdisznód, Michelsberg, Csnadiaoia T220000



41267. ☒ Kisdisznód, Michelsberg, Csnadiaoia T2/320000



41268. ✱ Kisdisznód, Michelsberg, Csnadiaoia T2/3 26000



41269. ✱ 1944 Kisesküllő, A schileu Mic (Kolozs T3 14000)



41270. ✱ 1901 Kisjenő, Kis-Jenő, Chisineu-Cris T4 4000

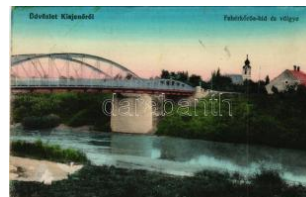

41271. ☒ 1914 Kisjenő, Kis-Jenő, Chisineu-Cr T2/37000

Lindner és Kobra termékek teljes választékban megrendelhetők irodánkban vagy



41272. * 1916 Kisszentmiklós (Arad), Sann T2/31000



41273. ** Kohóvölgy, Strambu-Baiut (Magyar T1 24000



41274. ☒ Kolibica, Colibita; mozaiklap / multi-v T2/31200



41275. ☒ 1927 Kolibica, Colibita; Valea reped T2/326000

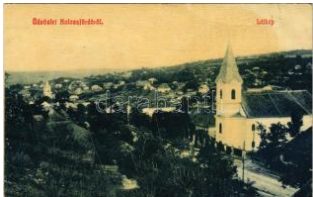

41276. ☒ 1911 Kolozsfürdő, Cojocna; látkép a te T39000



41277. ☒ 1940 Kolozsvár, Cluj; Egyesülési tér, T2 3000



41278. ☒ 1915 Kolozsvár, Cluj; ház / house. ph T4 6000



41279. ☒ Kolozsvár, Cluj; M alom utca. Keszey T2/3 6000



41280. ** Kolozsvár, Cluj; bevonulás / entry T2/3 8000



41281. ** Kolozsvár, Cluj; bevonulás / entry of T2 8000



41282. * 1934 Kolozsvár, Cluj; Hotel Astoria szá T3 1600



41283. ** Kolozsvár, Cluj; Mátyás király szülőhá T21200



41284. ** Kolozsvár, Cluj; látkép repülőgépről, T1 4000



41285. ** Kolozsvár, Cluj; Marianum belső / gi T1 2800



41286. ☒ 1930 Kolozsvár, Cluj; Mátyás király T2 12000



41287. ☒ 1914 Kolozsvár, Cluj; Nemzeti színház T21400



41288. * Kolozsvár, Cluj; C olegiul unitarilor / Un T37000



41289. ☒ 1902 Kolozsvár, Cluj; Pénzügyi és erd T35000



41290. ☒ 1902 Kolozsvár, Cluj; Városi Polgári f T3 8000



41291. ☒ 1912 Kolozsvár, Cluj; Városi kioszk T2/3 1200



41292. ☒ 1913 Kolozsvár, Cluj; Nemzeti Szín T2/3 1200

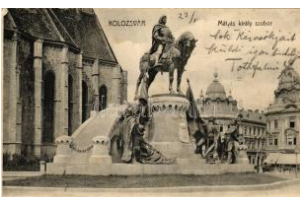

41293. ☒ 1905 Kolozsvár, Cluj; Mátyás király T2/3 1200



41294. ☒ 1914 Kolozsvár, Cluj; Mátyás király té T31200



41295. ☒ 1905 Kolozsvár, Cluj; Római katolikus T41400



41296. ** Kolozsvár, Cluj; Vedere generala T2/3 26000



41297. ☒ 1915 Kolozsvár, Cluj; Széchenyi tér é T38000



41298. * Kolozsvár, Cluj; M arianum belső, tan T2/3 3000



41299. * Kolozsvár, Cluj; M arianum belső / gir T2/3 2000



41300. ☒ 1914 Kolozsvár, Cluj; Kossuth Lajos T2/31400



41301. ☒ 1914 Kolozsvár, Cluj; Vashid Wessel T3 3200



41302. ☒ 1943 Kolozsvár, Cluj; Hídfő, Arthur H T2 2200



41303. * Kolozsvár, Cluj; K ossuth Lajos utca, pi T3 3800



41304. * 1919 Kolozsvár, Cluj; Ferenc József e T31800



41305. ** Kolozsvár, Cluj; Wesselényi Miklós T2/32800



41306. ☒ 1908 Kolozsvár, Cluj; Mátyás király té T22200



41307. * 1911 Kolozsvár, Cluj; Mátyás király s T2/3 2000



41308. * Kolozsvár, Cluj; Mátyás király tér, Jaka T2 1200



41309. ☒ 1916 Kolozsvár, Cluj; A Kárpátok ór T2/33000



41310. ☒ 1910 Kolozsvár, Cluj; Mátyás király T2/3 9000



41311. ☒ 1916 Kolozsvár, Cluj; Bethlen-bástya T2/39000

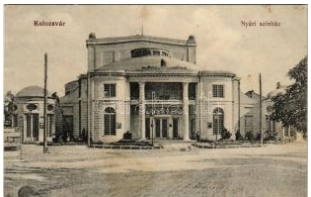

41312. * 1914 Kolozsvár, Cluj; Nyári színház. T3/4 2000



41313. * 1914 Kolozsvár, Cluj; Nemzeti színház T3/42000



41314. * 1912 Kolozsvár, Cluj; Szamosi vashíd T3/42200



41315. * 1911 Kolozsvár, Cluj; M. kir. Allami T T2/3 3600



41316. * 1912 Kolozsvár, Cluj; Mátyás király té T3/42000



41317. * 1940 Kolozsvár, Cluj; focisták csoportja T2/310000



41318. ** Kolozsvár, Cluj; Ferenc rendiek kolo T3 1800



41319. * Kolozsvár, Cluj; Marianum belső / gir T2/3 2000



41320. * Kolozsvár, Cluj; Marianum belső / gir T2/3 2000



41321. ☒ 1910 Kolozsvár, Cluj; Bethlen-bástya T2/35500



41322. ☒ 1940 Kolozsvár, Cluj; Szent Mihály té T2 1800



41323. ☒ 1900 Kolozsvár, Cluj; Bényig (Benign T3/49000



41324. * 1913 Kolozsvár, Cluj; Mátyás király té T2/37000



41325. ☒ 1900 Kolozsvár, Cluj; Ev. ref. Theolog T42000



41326. ☒ 1917 Kolozsvár, Cluj; Wesselényi M T2/35000



41327. ** Kolozsvár, Cluj; Marianum belső / T2/3 2000

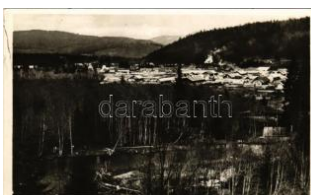

41328. ☒ 1943 Komandó, C omandau; (EK) T2 T2/3 1200



41329. * 1900 Komandó, Komandó, Coman T2/39000



41330. ** Koromnok, Kora mnik, Coramnic; A T2 26000



41331. ☒ 1913 Kovászna, Kovasinc, Covasint T2/312000



41332. ☒ 1901 Kovászna, Covasna; Sétatér. B T312000



41333. ☒ 1921 Kovászna, Covasna; Pokolsár T2/36000



41334. * Kovászna, Covasna; Bartók Lajos v T2/311000



41335. ☒ 1904 Kovászna, Covasna; Sétatér a T3/46000

Weboldalunkon a zárás pillanatáig licitálhat és követheti tételei állását!



41336. * 1946 Kovászna, Covasna; erdélyi T2/3 26000



41337. * 1930 Kovászna, C ovasna; esküvő / w T2 26000



41338. * Kovászna-fürdő, B aile Covasna; család T4 26000



41339. * 1925 Kovászna, C ovasna; Baia Balta d T3 6000



41340. * 1931 Kovászna-fü rdő, Baile Covasna; T3 6000



41341. ** Kovásznafürdő, Baile Covasna; Had T4 1200



41342. 1941 Kovászna, Covasna; strand, Sz T2 1200



41343. 1925 Kovászna, Covasna; Piata Re T2/3 6000



41344. * Kőhalom, Reps, R upea; Cetatea Rupe T2 7000



41345. * Kőhalom, Reps, R upea; Theaterrauf T2/3 26000



41346. 1925 Kőhalom, R eps, Rupea; vár, u T2/3 5500



41347. 1906 Kőhalom, R eps, Rupea; látkép T3/4 7000



41348. * Körösvölgye, Csu csa, Barátka, Ady T2/3 1200



41349. * Kraszna, Crasna; Primaria / Község T2/3 7000



41350. ** Kraszna, Crasn a; Br. Györffy kastély T21200



41351. * Krasznabélték, Kr asznabélték, Kr T2/3 24000



41352. ** Lehecsény, Leh eceni; Olarie / Rum T2 26000



41353. * Lesses, Schönbe rg, Sulumberg, Dea T4 26000



41354. * Lippa, Lipova; So lymosvár / Cetate T2/3 26000



41355. * Lippa, Lipova; kirá ndulás rögtönzött T3/4 24000



41356. * Lippa, Lipova; So lymosi várrom. Kirvá T3 4000

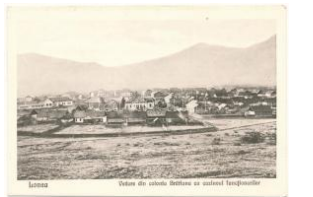

41357. ** Lónyatelep, Lón ya, Lonea (Petrilla), T1 14000



41358. * 1901 Lugos, Lugo j; Görögkatolikus te T3 12000



41359. 1912 Lugos, Lugo j; M. kir. állami főg T2/3 36000



41360. 1907 Lugos, Lugo j; Református bér T2/3 5500



41361. Lugos, Lugo j; Lic eul Coriolan Bredic T2/3 2200



41362. * Lupény, Lupeni; L ocuintele functiona T3/4 7000



41363. * 1926 Lupény, L upeni; Strada principala T3 8000



41364. * Lupény, Lupeni; g özmozdony, vonat T4 26000



41365. 1943 Madarasi-H argita, Harghita-Ma T2/3 1200



41366. * Mádéfalva, Csík-M ádéfalva, Siculeni; T4 14000



41367. 1912 Magyarád, Magyarát, Madera T2/3 7000



41368. ☒ 1913 Magyaricegyházaspálfalva; Fő tér. Schá T28000



41369. ☒ 1913 Magyarózd; Thürendorf, Ozd T2/326000



41370. ✱ 1928 Málnásfürdő; Malnas Bai; Gro T2/326000



41371. ✱ 1916 Málnásfürdő; Malnas, Malnas-B T2/38000



41372. ✱ 1925 Málnásfürdő; Malnas Bai; Baile T2/37000



41373. ☒ 1925 Málnásfürdő; Malnas Bai; Vila II T37000



41374. ✱ Málnásfürdő; Malnas, Malnas-Bai; Ilon T27000



41375. ✱ 1939 Málnásfürdő; Baile Malnas; O p T2/36000



41376. ✱✱ Málnásfürdő; Baile Malnas; Veder T2/36000



41377. ✱ Málnásfürdő; Malnas, Malnas-Bai; M T2/37000



41378. ☒ 1925 Málnásfürdő; Malnas Bai; Ida T2/37000



41379. ✱✱ Máramaros; Maramures; Román nép T15000



41380. ✱✱ Máramarossziget; Sighetu Marm T1/28000



41381. ☒ 1917 Máramarossziget; Sighetu Ma T2/33000



41382. ✱✱ Máramarossziget; Sighetu Marm T2/34000



41383. ☒ 1912 Máramarossziget; Sighetu Ma T2/36000



41384. ✱ 1911 Máramarossziget; Sighetu Marm T2/34000



41385. ✱ Margitta; Marghita; vasútállomás. Pollá T44000



41386. ☒ 1914 Margitta; Marghita; Fő utca. Po T412000



41387. ✱ 1937 Mária-Radna; Mária-Radna, Ra T2/326000



41388. ☒ 1903 Mária-Radna; Mária-Radna, R T2/311000



41389. ☒ 1909 Marosberke; Birkis, Birchis; Mo T39000



41390. ☒ 1926 Maroshévíz; Oláhtoplica, Topli T2/37000



41391. ☒ 1945 Maroshévíz; Oláhtoplica, Topli T2/31200



41392. ☒ Maroshévíz; Oláhtoplica, Toplita, T T2/320000



41393. ✱ 1925 Maroshévíz; Oláhtoplica, Toplit T326000



41394. ☒ Marosludas; Ludosul de Mures, Ludu T2/39000



41395. ☒ 1911 Marosludas; Ludosul de Mures T212000



41396. ✱ Maroszentimre; Santimbru, Emrichs T312000



41397. ✱ Marosvásárhely; Targu Mures; Izraelita T36000



41398. ✱ Marosvásárhely; Targu Mures; esküvő T326000



41399. ✱ 1913 Marosvásárhely; Targu Mure T2/310000

Weboldalunkon a zárás pillanatáig licitálhat és követheti tételei állását!



41400. * 1934 Marosvásárhely, Targu Mures T4 **10000**



41401. [] 1901 Marosvásárhely, Targu Mure T2/3 **12000**



41402. ** Marosvásárhely, Targu Mures; Palat T2 **1800**



41403. ** Marosvásárhely, Targu Mures; Város T1 **11800**



41404. [] 1901 Marosvásárhely, Targu Mure T2/3 **12000**



41405. [] 1901 Marosvásárhely, Targu Mure T2/3 **12000**



41406. [] 1901 Marosvásárhely, Targu Mure T2/3 **26000**



41407. [] 1901 Marosvásárhely, Targu Mures; T3 **11000**



41408. [] 1901 Marosvásárhely, Targu Mure T2/3 **11000**



41409. * 1932 Marosvásárhely, Targu Mures; T2/3 **1000**



41410. [] 1917 Marosvásárhely, Targu Mures; T2/3 **1200**



41411. [] 1916 Marosvásárhely, Targu Mures; V T3 **1200**



41412. [] 1940 Marosvásárhely, Targu Mure T2/3 **11000**



41413. [] 1940 Marosvásárhely, Targu Mures; T2/3 **2000**



41414. * 1925 Marzina, M arschina, Margina; T4 **26000**



41415. ** Medgyes, Medi asch, Medias; Ba T2/3 **10000**



41416. * 1931 Medgyes, M ediasch, Medias; V T4 **26000**



41417. ** Medgyes, Medi asch, Medias; Turm T1/3 **6000**



41418. [] Medgyes, Medias ch, Medias; Vede T2/3 **26000**

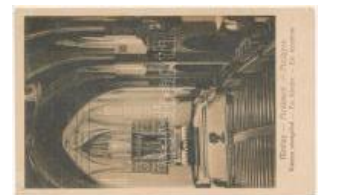

41419. * Medgyes, Medias ch, Medias; Biserica T2/3 **7000**



41420. [] 1911 Menyháza, Monyásza, Monea T2/3 **9000**



41421. ** Menyházafürdő, Monyásza, Baile M T3 **6000**



41422. ** Menyháza-fürdő, Monyásza, Baile T1/2 **1800**



41423. * 1912 Menyházafürdő, Monyásza, Ba T3/4 **3200**



41424. * Merisor, Nunta ta raneasca / Rumă T2/3 **26000**



41425. [] Mezőbikács, Bica ci (Bihar, Bihor); R T2/3 **4000**



41426. * Móricfeld, Móriczföld, Moritzfeld, Mo T2/3 **6000**



41427. * Nádpaták, Rodba v, Robariu, Rohrb T2/3 **26000**



41428. [] 1926 Nádpaták, R ohrbach, Robariu, R T2 **9000**

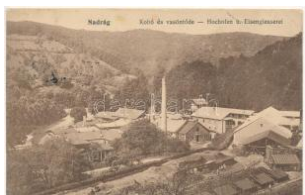

41429. * 1927 Nadrág, Nad rag, Steinacker; v T2/3 **26000**

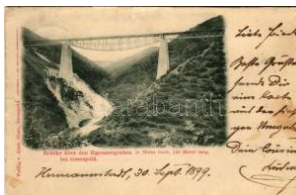

41430. * 1899 (Vorläufer) N agyapold, Grosspold T3 **4000**

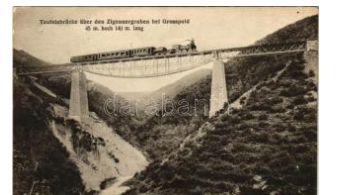

41431. [] 1917 Nagyapold, Grosspold, Apoldu T2/3 **39000**



41432. ☒ 1928 Nagybánya , Baia Mare; Híd u T2/326000



41433. ☒ Nagybánya, Baia Mare; Dr. Wagner T2/3 6000



41434. ☒ 1940 Nagybánya , Baia Mare; photo (f T3 1200



41435. ☒ 1908 Nagybánya , Baia Mare; Fokha T2/34800



41436. ☒ 1935 Nagybánya , Baia Mare; Szécs T2/35000



41437. ☒ 1910 Nagybánya , Baia Mare; Szécs T2/34000



41438. ** ☒ Nagybánya , Baia Mare; - 3 db régi 1000



41439. ** ☒ Nagydísznód, Heltau, Cisdanie; H T2/326000



41440. * 1925 Nagydísznód, Heltau, Cisdanie T4 26000



41441. * Nagydísznód, Heltau, Cisdanie; Furt T2/3 6000



41442. * 1917 Nagyerney, Arn (Maros T2/324000



41443. * Nagyjécsa, Gross jetscha, Iecea Mare T226000



41444. * 1942 Nagykároly, Carei; Gróf Károlyi I T2 1200



41445. ** Nagykend, Che ndu Mare, Kend; utc T1 9000



41446. ☒ 1915 Nagyósz, N agy Ósz, Triebswette T28000



41447. * 1906 Nagypestén y, Pesteana; látkép T4 26000



41448. ☒ 1899 (Vorläufer) Nagysink, Gross- T2/3 20000



41449. * Nagyszalonta, Sa lonta; Főgimnázium T2 1600



41450. * Nagyszalonta, Sa lonta; Váradi út, zsi T2 34000



41451. ☒ 1913 Nagyszalon ta, Salonta; Főgimná T44000



41452. ☒ 1915 Nagyszeben n, Hermannstadt, S T2/31200



41453. ☒ Nagyszeben, Her mannstadt, Sibiu; G T2/3400



41454. ** Nagyszeben, H ermannstadt, Sibiu; T312000



41455. ** Nagyszeben, H ermannstadt, Sibiu; V T4000



41456. ☒ 1915 Nagyszeben n, Hermannstadt, Sib T22400



41457. ☒ 1913 Nagyszeben n, Hermannstadt, Sib T22400



41458. ☒ 1927 Nagyszeben n, Hermannstadt, Sib T22400



41459. ☒ 1915 Nagyszeben n, Hermannstadt, S T2/36000



41460. * 1917 Nagyszeben , Hermannstadt, Si T2/34800



41461. ** Nagyszeben, H ermannstadt, Sibiu; T112000



41462. ☒ 1917 Nagyszebe n, Hermannstadt, S T2/32000



41463. * Nagyszeben, Her mannstadt, Sibiu; Ka T37000

Havi két gyorsárverésünkre folyamatosan várjuk a beadásokat!



41464. * Nagyszeben, Hermannstadt, Sibiu; T2/33000



41465. * Nagyszeben, Hermannstadt, Sibiu; Sche T2800



41466. * 1908 Nagyszentmiklós, Sannicolau Mare; T39000



41467. * Nagytalmács, Talmaciu; Sägewerk d T314000



41468. ** Nagytalmács, Talmaciu; T2/36000



41469. * Nagytalmács, Talmaciu; T2/316000



41470. 1908 Nagytalmács, Talmaciu; T48000



41471. 1942 Nagyvárad, Oradea; Szent László T21200



41472. * Nagyvárad, Oradea; Bémer tér, Moc T2/312000



41473. * Nagyvárad, Oradea; Dr. Kecskeméti T2/38000



41474. 1942 Nagyvárad, Oradea; Bémer tér T2/31800



41475. * 1905 Nagyvárad, Oradea; Vilmos főhe T38000



41476. * 1915 Nagyvárad, Oradea; Városház T2/33000



41477. 1901 Nagyvárad, Oradea; Igazságú T2/36000



41478. * Nagyvárad, Oradea; Görögkatolikus t T2/34200



41479. 1905 Nagyvárad, Oradea; Pannonia T2/39000



41480. * 1942 Nagyvárad, Oradea; Székeseg T2/31200



41481. 1902 Nagyvárad, Oradea; Pénzügyi T2/32000



41482. 1940 Nagyvárad, Oradea; bevonulá T2/38000



41483. * 1899 (Vorläufer) Nagyvárad, Oradea; T2/34000



41484. ** 1943-1944 Nagyvárad, Oradea; M. k T41000



41485. ** Nagyvárad, Oradea; Szent László T3/43000



41486. * 1931 Nagyvárad, Oradea; Palatul Vult T41600



41487. 1914 Nagyvárad, Oradea; Körös rész T22400



41488. 1915 Nagyvárad, Oradea; Fekete S T2/32200



41489. * Nagyvárad, Oradea; várrészletek / c T31200



41490. 1943 Nagyvárad, Oradea; Horthy Mik T31600

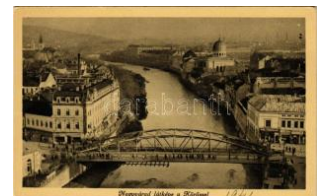

41491. * Nagyvárad, Oradea; látkép a Körössel, T21200



41492. * Nagyvárad, Oradea; A Csodásérmű T2/326000



41493. 1929 Nándorhegy, Otelu Rosu, Ferd T414000



41494. 1914 Naszód, Nasaud; Palatul prim T2/326000



41495. * Naszód, Nasaud; Városi néptanács T3/41800



41496. * Néra-szurdok, Ch eile Nerei - Beusn T2/3**26000**



41497. 1917 Oláhszentg yörgy, Sangeorgiu T2/3 **4800**



41498. 1937 Oláhszentg yörgy, Sangeorgiu T2/3 **6000**



41499. ** Óradna, Alt-Rod na, Radna veche, T2/3 **4000**



41500. * 1970 Óradna, Alt-Rodna, Radna ve T2/3**26000**



41501. * 1911 Óradna, Alt-Rodna, Radna vec T2/3 **4000**



41502. * 1914 Oravicabány a, Oravica, Oravicza T2 **4000**



41503. * Oravicabánya, Or avica, Oravicza, O T2/3 **6000**



41504. 1914 Orlát, Winsberg, Orlat (Szeben, Sibi T3 **20000**



41505. 1930 Orsova, Du na-part, DDSG usz T2/3**36000**

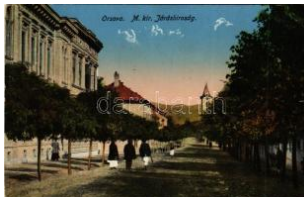

41506. * 1915 Orsova, M. kir. járásbírószág / dis T3**6000**



41507. 1902 Orsova, Ka sanpartie / Kazán sz T2 **8000**



41508. 1915 Orsova, Kazán sz oros / Kazaan gorge T3 **1800**



41509. 1915 Orsova, Va skapu-szoros / Eiser T3 **1400**

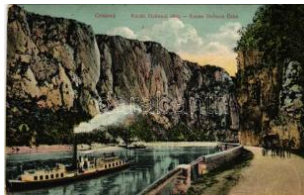

41510. 1911 Orsova, Ka zán-szoros dubova T2/3**3000**



41511. * Orsova, Dunagöz hajózási kikötő rész T1/2 **9000**



41512. 1915 Orsova, Vaskapu / Eisernes Thor / P T2/3**2000**



41513. 1910 Orsova, Va skapu és Románia a T2 **3600**



41514. * Orsova, Kazán-sz oros, Cazane (Vaska T3**3000**



41515. ** Ósinka, Altsche nk, Sinca Veche; T2/3**26000**



41516. ** Pálos, Palas, P alos; Feciori din P T2/3**26000**



41517. ** Pálos, Palas, P alos; Feciori din P T2/3**26000**



41518. ** Pálos, Palas, P alos; Mireasa din T2/3 **26000**



41519. 1942 Palotailva, P alota-Ilva, Lunca B T2/3 **1200**



41520. * Pankota, Pancota ; család / family pho T**424000**



41521. * Petrilla, Petrila (H unyad); Primaria / T1/2 **7000**



41522. 1917 Petrozsény , Petroseni, Petrosan T**38000**



41523. 1905 Petrozsény , Petrosani; Boli barl T3 **4000**



41524. ** Petrozsény, Pe troseni, Petrosani; S T**26000**



41525. * 1930 Petrozsény, Petroseni, Petrosa T4 **26000**



41526. * Petrozsény, Petro seni, Petrosani; Caz T3 **7000**



41527. * Petrozsény, Petro seni, Petrosani; Ja T2/3 **7000**

Kérjük telefonos és írásbeli ajánlatait időben adja le!



41528. ✉ 1906 Petroszén y, Petroseni, Petrosa T36000



41529. ✉ 1911 Petroszény , Petrosani; Janza T2/33800



41530. ✉ 1905 Petroszény , Petrosani; Szurdu T2/35500



41531. ✉ 1915 Piski, Simeria; Vasúti átjáró hí T2/39000

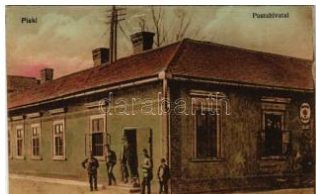

41532. ** Piski, Simeria; p ostahivatal. Vasúti T2/3 5000



41533. * 1922 Piski, Simeria; Str. Principesa E T326000



41534. ** Piski, Simeria; A ranykotró. Főző J T2/3 16000



41535. ✉ 1915 Polyán, Poiana Sibiului, Flussa T320000



41536. * Polyán, Poiana Sibiului; utca / street T2/37000



41537. ** Polyán, Poiana Sibiului; Pareche / T3/47000



41538. ** Prázsmár, Tartlau, Presmer, Pre T2/3 16000



41539. ✉ 1940 Prázsmár, Tartlau, Presmer, Pr T2/37000



41540. ✉ 1905 Prázsmár, Tartlau, Presmer, Pr T3 24000



41541. * 1941 Predeal, Predeal; Dinamu - Ca T2/326000



41542. ✉ 1939 Predeal, Predeal; síelők, téli T2/3 26000



41543. ✉ Predeal, Predeal ; villa / villa. Adler ph T4 6000



41544. ✉ 1930 Predeal, Predeal; Amatori de S T326000



41545. * Predeal, Predeal; síelők, téli sport / T2/326000



41546. * Predeal, Predeal; síelő hölgy, téli spo T326000



41547. ✉ 1942 Predeal, Predeal; télen / gene T2/3 6000



41548. ✉ 1930 Predeal, Predeal; Vedere gen T2/3 6000



41549. * 1904 Predeal, Predeal; látkép / genera T4 6000



41550. ** Predeal, Predeal; Szálloda, étterem p T36000



41551. * 1936 Predeal, Predeal; Crucea Monu T2/36000



41552. * 1910 Predeal, Predeal; Vila Bratianu / T3 4000



41553. * Pürkerec, Purcareni (Brassó, Brasov) T4 26000



41554. ✉ Püspökfürdő, Szentlászlófürdő, Baile 1 T21200



41555. * Püspökfürdő, Szentlászlófürdő, Baile 1 T21200



41556. ** Radnaborberek , Borberek-fürdő, V T2/36000



41557. * Radnaborberek, Borberek-fürdő, Valea T2 6000



41558. * Radnaborberek, Borberek-fürdő, Vale T2/36000



41559. * Radnai-havasok, Muntii Rodnei; kirán T426000



41560. ** Resicabánya, Resica-Ferenc T28000



41561. * Resinár, Rasinari; Planul Caminului T3/47000



41562. ** Resinár, Rasinari; Mauzoleul mare T2/36000



41563. * 1934 Resinár, Rasinari; Mauzoleul ma T36000



41564. ☒ Retteg, Reteag; Fő tér templommal, S T25500



41565. ☒ 1944 Retteg, Reteag; Fő tér, Leving T2/34800



41566. ☒ 1944 Retteg, Reteag; Fő tér / main T2/34000



41567. ☒ 1944 Retteg, Reteag; látkép / gener T2/34000



41568. * Rév, Körösrév, Vad, Vadu Crisului; Z T2/31200



41569. ☒ Rév, Vad, Vadu Crisului; Zichy barlan T2/31200



41570. * Rónaszék, Rohren, Costiui (Máramaro) T29000



41571. * Rumunyeszt, Béga barlang, Romanest T2/37000



41572. ☒ 1926 Ruszkabánya, Rusca Montan T2/326000



41573. ☒ 1906 Ruszkabánya, Rusca Montana; T37000



41574. * Santuri (Brassó, Brasov); látkép / gen T426000



41575. ☒ Segesvár, Schassburg, Sighisoara; T3/44000



41576. ** Segesvár, Schässburg, Sighisoara T39000



41577. ☒ 1912 Segesvár, Schässburg, Sighiso T2/33600



41578. ☒ 1915 Segesvár, Schässburg, Sighiso T2/31200



41579. * 1917 Segesvár, Schässburg, Sighiso T39000



41580. ** 1899 (Vorläufer) Segesvár, Schässb T412000



41581. ☒ 1899 Segesvár, Schässburg, Sighis T2/316000



41582. ☒ 1917 Segesvár, Schässburg, Sighiso T2/34800



41583. * 1900 Segesvár, Schässburg, Sighiso T424000



41584. ☒ 1899 (Vorläufer) Segesvár, Schässb T412000



41585. ☒ 1918 Segesvár, Schässburg, Sighiso T2/32000

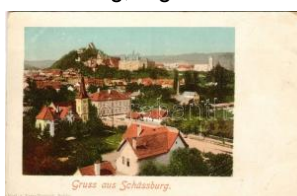

41586. * Segesvár, Schässburg, Sighisoara; látk T35500

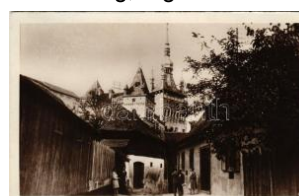

41587. ** Segesvár, Schässburg, Sighisoara T1/28000



41588. ☒ 1899 (Vorläufer) Segesvár, Schässb T2/32400



41589. * 1920 Sepsiköröspatak, Köröspatak, T2/330000



41590. ☒ 1903 Sepsiszentgyörgy, Sfantu Gheo T2/36000



41591. * Sepsiszentgyörgy, Sfantu Gheorgh T2/326000

Az árverési tételek színes képekkel a darabanth.com oldalon!



41592. 1918 Sepsiszentgyörgy, Sfantu Gh T2/36000



41593. 1918 Sepsiszentgyörgy, Sfantu Gheo T2/31800



41594. Sepsiszentgyörgy, Sfantu Gheorg T2/3 1800



41595. 1940 Sepsiszentgyörgy, Sfantu Gheor T3 3000



41596. 1929 Sepsiszentgyörgy, Sfantu Gheo T226000



41597. Soborsin, Savarsin; Partea strazei Prin T36000



41598. 1914 Solyom, Soimi (Bihar); M. kir T2/3 12000



41599. Solyomkő, Piatra Soimilor; kirándulók T314000



41600. 1898 (Vorläufer) Stájerlak, Steierlak, S T36000



41601. 1917 Stájerlak, Steierlak, Stájerlaka T2/3 6000



41602. 1943 Sugásfürdő, Baile Sugas (Sep T2/3 1400



41603. 1939 Szamosfalva, Someseni (Koloz T426000



41604. Szamosújvár, Gherla; M. kir. állam T2/3 1200

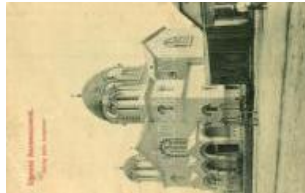

41605. Szamosújvár, Gherla; Görögkatolikus T33200



41606. Szamosvölgy, Soimes Valley; Szamo T2/36000



41607. Szaniszló, Stanislau, Sanislau; Biseri T326000



41608. Szászhermány, Honigberg, Harman T3/4 7000



41609. Szászlekenye, Lekenye, Lechinta, T1/2 14000



41610. 1925 Szászrégen, Reghin; Biserica T1/2 7000



41611. 1917 Szászrégen, Reghin; K. ung. B T2/35500



41612. 1940 Szászrégen, Reghin; bevonulá T2/38000



41613. 1902 Szászsebes, Sebes, Mühlbach T3/4 5500



41614. Szászsebes, Mühlbach, Sebesul Sa T2/36000



41615. Szásztörpény, Treppen, Tarpiu; Mir T1/2 14000



41616. 1909 Szászváros, Broos, Orastie; út T2/36000



41617. 1938 Szászváros, Broos, Orastie; n T2/314000



41618. 1916 Szászváros, Broos, Orastie; E T2/3 5500



41619. Szászváros, Broos, Orastie; esküvő T2/326000



41620. 1901 Szászváros, Broos, Orastie; R T1/20000



41621. Szászváros, Broos, Orastie; Najá. T224000



41622. 1937 Szászvolkány, Vulcan, Wolken T3/47000



41623. Szászvolkány, Vulcan, Wolkendorf; Ra T39000



41624. ☒ 1926 Szatmárnémeti, Satu Mare; T2/3 16000



41625. * Szatmárnémeti, Szatmár, Satu Mare; C T31400



41626. ☒ 1911 Szatmárnémeti, Szatmár, Satu M T3 1400



41627. ☒ 1902 Szatmárnémeti, Szatmár, Satu T2/3 7000



41628. * Szatmárnémeti, Szatmár, Satu Mare; D T3000



41629. * 1912 Szatmárnémeti, Satu Mare; Deá T2/31200



41630. ☒ 1940 Szatmárnémeti, Satu Mare; be T2/314000



41631. ** Szatmárnémeti, Satu Mare; Irsik leá T42000



41632. ** Szatmárnémeti, Satu Mare; Pannó T211000



41633. ☒ 1940 Szatmárnémeti, Satu Mare; Fő út T2 1200



41634. ** Szatmárnémeti, Szatmár, Satu Mare T37000



41635. ** Szatmárnémeti, Satu Mare; Irgalma T2 2800



41636. ☒ 1910 Szatmárnémeti, Szatmár, Satu T2/3 3000



41637. ☒ 1909 Szatmárnémeti, Szatmár, Satu T2/3 3000



41638. ☒ 1900 Szatmárnémeti, Satu Mare; Zár T2/3 5500



41639. * 1912 Szatmárnémeti, Satu Mare; István T33800



41640. ☒ Szatmárnémeti, Szatmár, Satu Mare; N T4000



41641. ** Szecsel, Fekete víz, Schwarzwass T2/318000



41642. * Székelykeresztúr, Kristur, Cristuru S T2/314000



41643. ☒ 1918 Székelykocsárd, Kocsárd, Lunca T39000



41644. ☒ 1917 Székelyudvarhely, Odorheiu Sec T41400



41645. ☒ 1909 Székelyudvarhely, Odorheiu S T2/38000



41646. ☒ Székelyudvarhely, Odorheiu Secuiesc T4 1200



41647. * Székelyudvarhely, Odorheiu Secuiesc T4 8000



41648. ** Székelyudvarhely, Odorheiu Secuie T226000



41649. ☒ 1939 Székelyudvarhely, Odorheiu T2/3 14000



41650. ☒ Székelyudvarhely, Odorheiu Secuiesc T4 7000

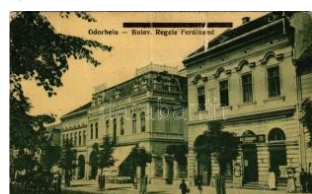

41651. * 1932 Székelyudvarhely, Odorheiu Se T3/47000



41652. ** Székelyudvarhely, Odorheiu Secui T1/2 6000



41653. * 1931 Székelyudvarhely, Odorheiu S T2/326000



41654. * Szelistye, Salistea Sibiului, Saliste; J T2/3 6000



41655. * Szelistye, Salistea Sibiului, Saliste; Ved T46000

Az árverési tételek színes képekkel a darabanth.com oldalon!



41656. ** Szelistye, Sali stea Sibiului; Közpo T/18000



41657. ** Szelistye, Salis tea Sibiului; Hote T2/3 18000



41658. 1900 Szentágota, Agnetheln, Agni T3/4 16000



41659. ** Szentágota, Agnetheln, Agnita; Ev T2/38000



41660. 1924 Szentágota, Agnetheln, Agnita; T3 6000



41661. Szentágota, Agnetheln, Agnita; Piac T2/36000



41662. * Szentmihály, San mihaiu, Mihai Vite T2/326000



41663. 1928 Szerdahely, Miercurea Sibiului T2 26000



41664. * 1927 Szerdahely, Miercurea Sibiului T2/3 6000



41665. ** Szibiel, Bodapa taka, Budenbach, S T2/37000



41666. * 1930 Szigetfalu, Szkulya, Skulya, Sc T3/4 6000



41667. ** Szilágycseh, Cehu Silvaniei; Pretura T2 8000



41668. * Szilágycseh, Cehu Silvaniei; Közsé T2/326000



41669. Szilágysomlyó, Simleu Silvaniei; Ma T2/31200



41670. * Szilágysomlyó, Simleu Silvaniei; Vár T2/3 1200



41671. * Szilágysomlyó, Simleu Silvaniei; Banc T2 6000



41672. * Szilágysomlyó, Simleu Silvaniei; iskola T36000



41673. * 1940 Szilágysomlyó, Simleu Silvanie T3/41000



41674. Szilágysomlyó, Simleu Silvaniei; Be T2/3 4000



41675. 1907 Szilágysomlyó, Simleu Silvani T2/3 4000



41676. * Szilágytő, Salatiu; templom / churc T2/3 26000



41677. * Szinerváralja, Szinér-Váralja, Seini T2/3 26000

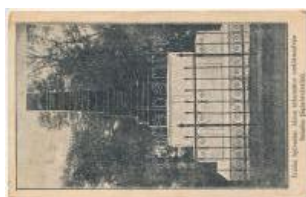

41678. * 1927 Szinerváralja, Szinér-Váralja, S T326000



41679. * 1923 Szinerváralja, Szinér-Váralja, T2/3 16000



41680. * Szováta-fürdő, Baile Sovata; Cabin T2/3 26000



41681. 1940 Szováta-fürdő, Baile Sovata; Ho T2 1200

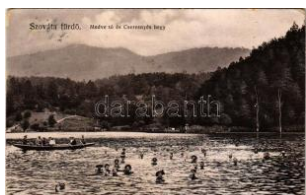

41682. 1909 Szováta-fürdő, Baile Sovata; M T2/3 1200



41683. * 1930 Szováta-fürdő, Baile Sovata; Berc T31800



41684. 1923 Szováta-fürdő, Baile Sovata; Só T2/31800



41685. 1911 Szováta-fürdő, Baile Sovata; Ga T26000



41686. 1911 Szováta-fürdő, Baile Sovata; Fős T2 3000

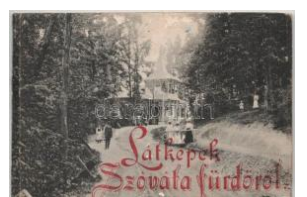

41687. ** Szováta-fürdő, Baile Sovata; Kele T3/4 5000



41688. 1940 Tasnád, Városház, állami isko T2/3 1200



41689. 1911 Tasnád, Római katolikus temp T3/4 1200



41690. 1911 Tasnád, Piac tér és feszület / square T29000



41691. 1905 Temeshidegkút, Hidegkút, S T2/3 12000



41692. 1917 Temesság, Saagh, Sag; nyara T2/36000



41693. 1907 Temesvár, Timisoara; Józsefvá T2/3 2000

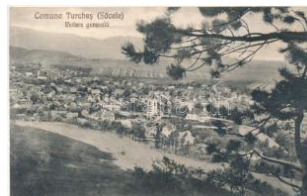

41694. 1902 Türkös, Turches (Négyfalu), Szecs T2/3 26000



41695. 1917 Temesvár, Timisoara; Bégasor, T4 4000



41696. 1916 Temesvár, Timisoara; Belváros, T3 1400



41697. 1907 Temesvár, Timisoara; Scudier s T3/42800



41698. 1902 Temesvár, Timisoara; Erzsébet u T4 6000



41699. 1915 Temesvár, Timisoara; Ligeti út, T3 6000

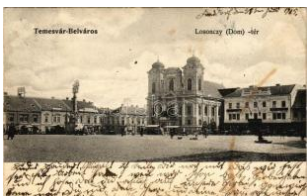

41700. 1905 Temesvár, Timisoara; Belváros, T3 6000

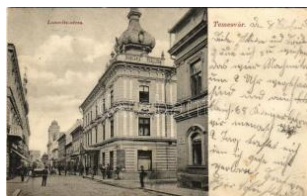

41701. 1905 Temesvár, Timisoara; Lonovits ut T38000



41702. 1902 Temesvár, Timisoara; Gyárváro T4 6000



41703. 1913 Temesvár, Timisoara; Józsefváros, T3/4 9000



41704. 1911 Temesvár, Timisoara; Kegyesrend T1/24400



41705. 1915 Temesvár, Timisoara; Józsefv T2/37000



41706. 1938 Temesvár, Timisoara; Wirtsch T2/3 6000



41707. 1910 Temesvár, Timisoara; Reformát T3 4400



41708. 1905 Temesvár, Timisoara; Hunyad T1/25500



41709. 1915 Tilicske, Tiliska, Timisoara; Interiorul une T226000



41710. 1909 Topánfalva, Topersdorf, Cam T2/314000



41711. 1916 Topánfalva-Aranyosszohodol, C T326000



41712. 1912 Torda, Turda; A tordai 100 éves Ara T2 3000



41713. 1927 Torda, Turda; Elsőáldozó gye T3/414000



41714. 1934 Torda, Turda; Rimet / Remete T2/326000



41715. 1912 Torda, Turda; Sóbányafürdő. F T3 10000



41716. 1916 Torda, Turda; Nép viselet / Transylvan T2 26000

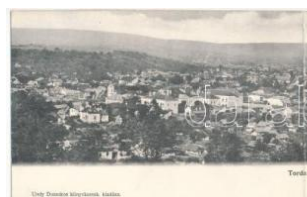

41717. 1908 Torda, Turda; Undy Domokos T2/310000



41718. 1918 Torda, Turda; M. kir. törvényszék, S T2/3 4000



41719. 1900 Tordai-hasadék, Cheile Turzii (T) T4 1400

Weboldalunkon a zárás pillanatáig licitálhat és követheti tételei állását!



41720. * Torockó, Rimetea; mozaiklap, folklór T27000



41721. ** Torockó, Rimetea; Aranyos-völgy, A T21200



41722. * Töröcsvár, Törzbur g, Bran-Poarta; v T2/3 26000



41723. ** Tövis, Teius; Pi actér, Alsó-Fehér v T2 36000



41724. ** Tövis, Teius; Pi actér, Alsó-Fehér T2/3 36000



41725. * 1928 Tusnádfürdő , Baile Tusnad; fürd T426000



41726. * Tusnádfürdő, Baile Tusnad; gőzmozd T226000



41727. * 1926 Tusnádfürdő, Baile Tusnad; ko T3 14000

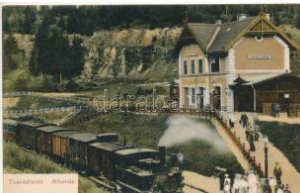

41728. ** Tusnádfürdő, Baile Tusnad; Vasútál T2 8000



41729. ** Tusnádfürdő, Baile Tusnad; 1929-be T31400



41730. ** Tusnádfürdő, Baile Tusnad; Alsó v T2/32800



41731. 1925 Tusnádfürdő, Baile Tusnad; Rez T24000



41732. ** Tusnádfürdő, Baile Tusnad; 3-rész T1/25000



41733. 1904 Tusnádfürdő, Baile Tusnad; S T2/3 1800



41734. * 1933 Türkös, Turcos (Négyfalu, Sze T2 24000



41735. * Újbodrog, Bodrogu Nou (Zádorlak, Za T426000

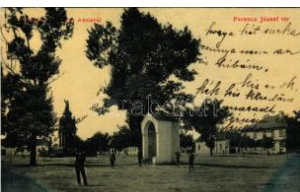

41736. 1909 Újszentanna, Uj-Szt-Anna, Sz T2/39000



41737. * 1930 Vajdahunyad, Hunedoara; gy T3/4 26000



41738. * 1936 Vajdahunyad, Hunedoara; Abso T426000



41739. * 1933 Vajdahunyad, Hunedoara; gimn T426000



41740. 1904 Vajdahunyad, Hunedoara; vár. T3/4 2800



41741. 1902 Vajdahunyad, Hunedoara; vár T2/3 4400



41742. ** Válaszút, Rasrucu; Báro Bánffy ka T4 11000



41743. 1912 Vámosgálfa, Abosgálfa T2/3 24000



41744. * Várhely, Sarmizegetusa, Gradiste, Bu T2 26000



41745. * Vársonkolyos, Sunkolios, Suncuius; T2/3 1400



41746. * 1936 Vasláb, Gyergyóvasláb, Voslab T4 26000



41747. * Verespatak, Goldbach, Rosia Montan T226000



41748. ** Verespatak, Goldbach, Rosia Mo T3/4 24000



41749. * Verespatak, Goldbach, Rosia Montan T426000



41750. Verespatak, Rosia Montana; Privát z T4 14000



41751. ** Vidombák, Weidenbach, Ghimbav (T2 9000



41752. 1939 Világos, Sír; vár / cetatea / ca T3 5000



41753. 1914 Visóvölgy, V; alea Viseului; tutajo T316000



41754. * Vízaknasósgyógy; fürdő, Salzburg, Ocna 16000



41755. 1913 Vízakna, Sa; Izburg, Ocna Sibiu T2/3 1400



41756. 1908 Vízakna, Sa; Izburg, Ocna Sibiu T2 3200



41757. * Voila (?), Grajdul; Dr. Serban de Voila T326000



41758. 1910 Zaguzsén, Za; zujení (Temes); T2 12000



41759. ** Zajzon, Za; izon-fürdő, Zajzonfürdő, T4 14000



41760. * Zajzon, Za; izon-fürdő, Zajzonfürdő, T3/4 24000



41761. 1937 Zajzon, Zizi; n; Cotescu ház / villa T21200



41762. 1928 Zalatna, Zla; tna; Jezer, Pietra c T2/33000



41763. * 1906 Zalatna, Zla; tna; látkép. Nagy A T2/34800



41764. ** Zalatna, Zlatna; Allami iparszakiskol T2 3600



41765. * Zám, Sameschd; of, Zam; Iconostasu T2/36000



41766. 1901 Zernest, Ze; rnyest, Zarnesti; Pia T426000



41767. * Zernest, Zernyest; , Zarnesti; - 5 db régi f 20000



41768. ** Zilah, Zalau; W; esselényi szobor. S T1/21200



41769. 1940 Zilah, Zalau; ; bevonulás, Nőeg T2/311000



41770. * Zilah, Zalau; Bise; rica ref. / Reformát T2/33400



41771. ** Zilah, Zalau; Lic; eul de Stat / Allam T2/3 3600



41772. 1940 Zilah, Zalau; ; bevonulás, Eder üz T3 6000



41773. ** Zsibó, Jibou; Br; . Wesselény Kastély T1 3000



41774. * 1924 Zsibó, Jibou; ; Zörgő György ház T3 16000



41775. 1944 Zsibó, Jibou; ; Kastély utca, templ T2 1200



41776. 1911 Zsombolya, Hat; zfeld, Jimbolia; Erzs T2/39000



41777. 1911 Zsombolya, Hat; zfeld, Jimbolia; P T36000



41778. 1909 Zsombolya, Jimbolia; Jesuleum T2/3600



41779. 1911 Zsombolya, Hat; zfeld, Jimbolia; Mus T2/3 6000

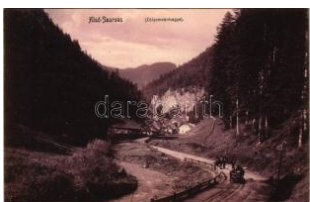

41780. * 1910 Alsószarvas; , Szarvas, Dolny Jele T26000



41781. 1909 Aranyosma; röt, Zlaté Moravce; T T41000



41782. ** Árvanádasd, Tr; sztena, Trstená (Tát T2 6000

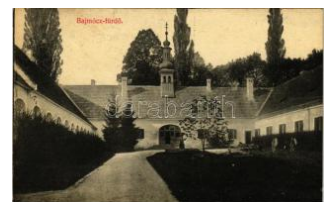

41783. 1916 Bajmóc; öd, Bojnické kúpele T2/3 9000

Havi két gyorsárverésünkre folyamatosan várjuk a beadásokat!



41784. * 1902 Bán, Trencsénbán, Bánovce T2/3 14000



41785. * Barsendréd, Ondrejovce; Római kato T2/37000



41786. * 1909 Bártafurdő, Bardejovské Kúpele T2/32000



41787. ☒ Bártafurdő, Bardejovské kúpele; látké T31000



41788. ** Besztercebánya, Banská Bystrica; IV T31400



41789. * Besztercebánya, Banská Bystrica; A T2/39000



41790. ☒ Csízfurdő, Kúpele Cíz; Igazgatósági ép T31600



41791. ** Csízgyógyfurdő, Kúpele Cíz; Mar T2/3 1000



41792. ** Csütörtökhely, Csütörtökhely, Donn T2/35000



41793. * Dévény, Theben a d. Donau, Devín (T2/31400



41794. ☒ 1928 Dévény, Theben a. d. Donau, T2/3 3000



41795. ☒ 1905 Eperjes, Presov; Fő utca. Fén T2/3 2000



41796. * Eperjes, Presov; Park, gyógyszerár, T2/3 1400



41797. ☒ 1907 Eperjes, Presov; Angolkisasszo T3 7000



41798. ☒ Eperjes, Presov; Püspöki és posta p T2/31600



41799. ☒ 1916 Eperjes, Presov; Fő utca, piac T2/31600



41800. ☒ Érsekújvár, Nové Zámky; Szécheny T3/4 2000



41801. ☒ 1899 Érsekújvár, Nové Zámky; Kos T2/3 3000



41802. * Érsekújvár, Nové Zámky; Gimnázium T3/41000

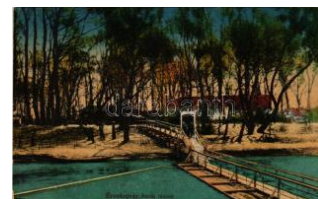

41803. ** Érsekújvár, Nové Zámky; Berek rész T23000

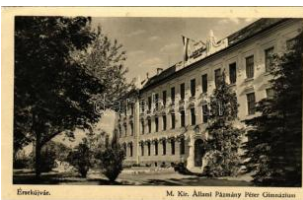

41804. ☒ 1942 Érsekújvár, Nové Zámky; M. k T2/31800



41805. * Érsekújvár, Nové Zámky; Nádrazie / T2/3 1800



41806. ☒ 1943 Érsekújvár, Nové Zámky; Värm T2/3400



41807. * 1917 Érsekújvár, Nové Zámky; Széch T3 2800



41808. ☒ Feketehegy-furdő, Feketehegy, Schwa T21600



41809. * Feketehegy-furdő, Feketehegy, Cern T3/4 2000



41810. * Feketehegy-furdő, Feketehegy, Cern T3/4 2000



41811. * 1914 Feketehegy-furdő, Feketehegy, T3/42000



41812. * 1905 Fenyőháza, Lubochna; délnyuga T31400



41813. * Füleke, Filakovo; v.ár. Vasúti levelező T1/2 3000



41814. ** Galánta, kápolna a. Vasúti levelező T3/41800



41815. * Galánta, vasútállomás. Vasúti levele T2/3 3400



41816. ** Garamberzenc e, Hronská Breznica T2 3600



41817. 1922 Homonna, H omenau, Humenné; T3 1400



41818. 1930 Homonna, H omenau, Humenné; T3 8000



41819. Igló, Zipser Neud orf, Spisská Nová T2/3 3000



41820. 1913 Igló, Zipser Neudorf, Spisská No T24000



41821. * 1912 Igló, Zipser Neudorf, Spisská N T3/42000



41822. * 1913 Igló, Zipser Neudorf, Spisská N T2/34400



41823. 1912 Igló, Zipser Neudorf, Spisská No T32200



41824. * 1912 Igló, Zipser Neudorf, Spisská N T3/42000



41825. * Igló, Zipser Neudorf, Spisská Nová Ves T33000



41826. * 1913 Igló, Zipser Neudorf, Spisská N T2/33000



41827. * Igló, Zipser Neudorf, Spisská Nová V T2/3 2200



41828. Iglófüred, Spisská Nová Ves Kupele, T2/3 2000



41829. 1907 Iglófüred, B ad Zipser Neudorf, S T33000



41830. 1904 Iglófüred, S pisská Nová Ves K T2/32200



41831. * Ipolyság, S ah; M asaryk tér, Népbank T3 4400



41832. 1938 Ipolyság, S ah; bevonulás, az T2/35000



41833. 1938 Ipolyság, F ahy; Ipoly folyó / Ipel r T22000



41834. 1941 Iza, Iza (K omárom, Komárno T2/38000



41835. ** * Kassa, Kosi ce; - 4 db REGI város k 3000



41836. 1911 Kassa, Kosi ce; Erzsébet szék T2/3 1400



41837. * 1899 (Vorläufer) K assa, Kosice; Jako T2/32600



41838. * Kassa, Kosice; H adtestparancsnoksá T2/32000



41839. ** * Kassa, Kosice; Városháza / town h T1/21800



41840. ** * Kassa, Kosice; Kossuth Lajos utca T2/31800



41841. * Kassa, Kosice; H emád, híd, Jakab palo T31000



41842. ** * Kassa, Kosice; Szent Mihály kápoln T3 1000



41843. ** * Kassa, Kosice; múzeum / museum (T3 1200



41844. * Kassa, Kosice; dóm, este / dome, night (T3800



41845. * Kassa, Kosice; Dóm a kis sétatérrel; kia T31000



41846. 1911 Kassa, Kosice; Szent Erzsébet széke T3 1000



41847. * Kassa, Kosice; Fő utca, dóm / main str T3 1000

Az árverési tételek színes képekkel a darabanth.com oldalon!



41848. 1900 Kassa, Kossice; Nemzeti színház T22400



41849. Kassa, Kossice; Hősök temetője, bejá T34000



41850. 1916 Kassa, Kossice; Andrassy palota T4 2400



41851. Kassa, Kossice; Premontreiek temp T2/32000



41852. 1938 Kassa, Kossice; színház, emlékm T21800

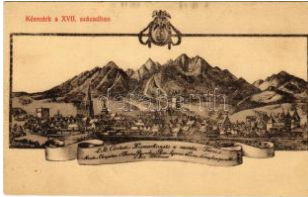

41853. Késmárk, Kezmarok; Késmárk a X T2/3 2000



41854. Késmárk, Kezmarok; Evangélikus T2/3 1000



41855. 1924 Késmárk, Kezmarok; Thököly T3/4 4000



41856. 1912 Kistapolcsány, Topolcsány; H T3/4 11000



41857. Komárom, Komárom; Téli kikötő, MF T2/3 7000



41858. Komárom, Komárom; Grand Kávéház T3 2400



41859. Komárom, Komárom; Tiszti pavilon T2/33000



41860. Komárom, Komárom; Darányi liget T2/3 2800



41861. 1898 (Vorläufer) Komárom, Komárom; A T46000



41862. 1917 Komárom, Komárom; vasútállom T2/3200



41863. 1939 Komárom, Komárom; Városháza, T3 1600



41864. 1916 Komárom, Komárom; Óreg várk T2/32400



41865. 1914 Komárom, Komárom; Otthon kávé T32000

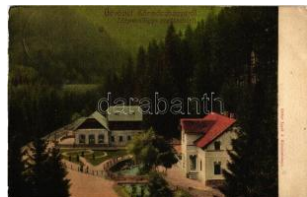

41866. Körömcébánya, Kr emnica; Zólyom-völgy T32200



41867. Krasznahorkavár, Krásnohorské P T7000



41868. 1914 Losonc, Lucenec; Ferencz József T32400



41869. Losonc, Lucenec; mozaiklap: Zsinagó T33200



41870. 1938 Losonc, Lucenec; bevonulás, ma T32400



41871. Lőcse, Levoca; látkép / general view T43000



41872. 1911 Lőcse, Levoca; Ketterhäuschen T3/42000



41873. 1931 Lőcse, Levoca; Cs statné realg T2/31400



41874. 1912 Lőcsefüred, Lőcse-fürdő, Levo T3/42200



41875. Lublófűred, Lubló-fürdő, Kúpele Lu T2/35500



41876. Modor-Harmónia, Modern-Harmonia T3/41400



41877. 1900 Murány, Murány; M T2/3 2000

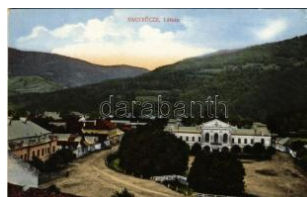

41878. Nagyrőce, Nagyrőce, Gross-Rau T2/32200



41879. Nagyrőce, Nagyrőce, Gross-Rau T2/3 3000



41880. ☒ 1944 Nagyszalló, Tekovské Luzany, T T23000



41881. ☒ 1912 Nagyszomb at, Tyrnau, Trnava; v T28000



41882. ☒ 1916 Nagyszomb at, Tyrnau, Trnava T2/3 3000



41883. * 1937 Nagyszomb at, Tyrnau, Trnava; M T3200



41884. ** Nagytapolcsány, Topolcsany, Topol T2/3 3800



41885. ☒ 1908 Nyitra, Nitra; Osztrák-magyar ba T3 5000

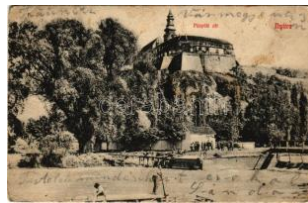

41886. * 1908 Nyitra, Nitra; Püspöki vár / bisho T3 3000



41887. ☒ Ógyalla, Stará Dala, Hurbanovo; M. T2/3 5000



41888. ** Ólubló, Ó-Lubló, Stará Lubovna; L T2/3 8000



41889. * Ótátrafüred, Stary Smokovec; Nagyszáz T31000



41890. * 1913 Pálóc, Pavlo vce nad Uhom; Had T414000



41891. * 1938 Párkány, St úrovo; bevonulás, "E T21200



41892. * Poprád (Tátra, Tatra); Fő tér, templom T2 3000



41893. * Pozsony, Pressburg, Bratislava; 3-rész T38000



41894. ☒ 1913 Pozsony, P ressburg, Bratislava; T3 3000



41895. * Pozsony, Pressburg, Bratislava; Fő tér T2 3400

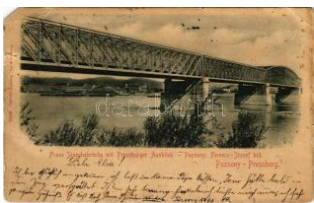

41896. ☒ 1899 (Vorläufer) Pozsony, Pressburg T4 3000



41897. ☒ 1902 Pozsony, P ressburg, Bratislav T2/3 3000

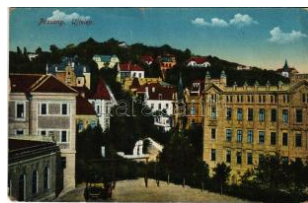

41898. ☒ 1916 Pozsony, P ressburg, Bratislava; T3 1200



41899. ☒ 1916 Pozsony, P ressburg, Bratislav T2/3 2600



41900. ** Pozsony, Pressburg, Bratislava; S T2/3 5000

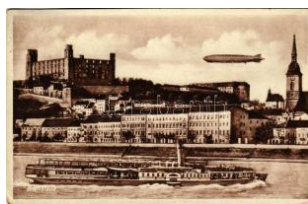

41901. ☒ 1932 Pozsony, P ressburg, Bratislav T2/3 3000



41902. ☒ 1912 Pozsony, P ressburg, Bratislav T2/3 5000



41903. ☒ 1907 Pozsony, P ressburg, Bratislava; T3 2200



41904. ☒ 1917 Pozsony, P ressburg, Bratislava T2/3 7000



41905. ☒ Pozsony, Pressburg, Bratislava; látk T3/41000



41906. * Pozsony, Pressburg, Bratislava; vár / c T3 1000



41907. ☒ 1910 Pozsony, P ressburg, Bratislava; T2 3000



41908. ** Pozsony, Pressburg, Bratislava; A T2/3 0000



41909. ☒ 1915 Pozsony, P ressburg, Bratislav T2/3 3000



41910. * Pozsony, Pressburg, Bratislava; Man T2/3 2000



41911. * Pozsony, Pressburg, Bratislava; Fad T3/4 1800

Weboldalunkon a zárás pillanatáig licitálhat és követheti tételei állását!



41912. ✉ 1918 Pozsony, Pressburg, Bratislav T3 2000



41913. ✱✱ Pozsony, Pressburg, Bratislava; E T2/3 8000



41914. ✉ 1916 Pozsony, Pressburg, Bratislava; T3 2400



41915. ✉ 1910 Pozsony, Pressburg, Bratislava; T3 1200



41916. ✱ Pozsony, Pressburg, Bratislava; Vödric T31600



41917. ✉ Pozsonypüspöki, Püspöki, Bischdor T2/3 6000



41918. ✱✱ Pöstyén, Pistyan, Piestany; Hársfa s T12800



41919. ✉ 1912 Pöstyén, Piestany; sétány a V T2/3 3000



41920. ✉ 1901 Pöstyén-fürdő, Kúpele Piestany; T31000



41921. ✱ 1934 Pöstyén, Piestany; Hotel Therm T2/31400

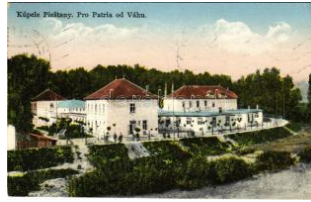

41922. ✉ 1929 Pöstyén-fürdő, Kúpele Piestany T2/32200



41923. ✉ Pöstyén, Piestany; Király sor este. A. T26000



41924. ✱ 1911 Pöstyén, Piestany; Nagy-Pöstyén T49000



41925. ✉ 1916 Pöstyén, Piestany; Népviselet. D T31400



41926. ✉ 1938 Rapp, Rapoševce; Ciást ulice / u T2/3 9000



41927. ✱ Rimakovka, Kokava nad Rimavicou T3/414000



41928. ✱✱ Rimaszombat, Rimavská Sobota; láté T35000



41929. ✱ 1928 Rimaszombat, Rimavská Sobota T32800



41930. ✱✱ Rozsnyó, Roznava; 3-részes kihajthó T38000



41931. ✉ 1920 Rozsnyó, Roznava; Fekete Sas T4 3000



41932. ✱ Rozsnyó, Roznava; Rákóczi tér, üzle T2/33000



41933. ✱✱ Ruttká, Vrútky; Vasúti híd, Kávéház T34600



41934. ✉ 1900 Stószfürdő, Stósz-fürdő, Kúpele T3 3000



41935. ✱ 1918 Stószfürdő, Stósz-fürdő, Kúpele T2/33000



41936. ✱ 1912 Szepes, Spis; Hernád áttörés, T2/3 2000



41937. ✱ 1912 Szepes, Spis; Hernád áttörés T3 2000



41938. ✉ Szepesolaszi, Szepes-Olaszi, Wallend T37000



41939. ✉ 1935 Szepesremete, Einsiedel, Spis T2/32600



41940. ✉ 1918 Szepesváralja, Spisské Podhra T2/34000



41941. ✉ Szliács, Sliac; Pihenőhely, napfürdő T2/3 1200

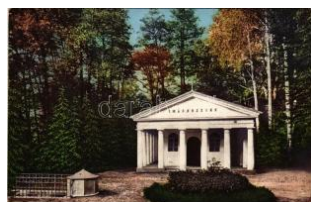

41942. ✉ 1916 Szliács, Sliac; Kápolna / Kapel T2/3 1200



41943. ✉ 1918 Szliács, Sliac; kilátás / lookout T2/3 1200



41944. * Szobráncfürdő, Kúpele Sobrance; G T3/4 3000



41945. ** Sztraceni-völgy, Ztracená, Strace T2/32200



41946. * Sztraceni-völgy, Ztracená, Stracenov T32200



41947. ☒ 1939 Tátra, Alacsony-Tátra, Nízke T T2/3 2000



41948. * 1900 Tátra, Magas-Tátra, Vysoké Tatrá T3 2000



41949. ☒ Tátra, Nagytarptaki nagy vízesés / w T41000



41950. ☒ Tátra, Matlárháza, Tatranské Matliar T3/4 1000



41951. ☒ 1916 Tátra, Magas-Tátra, Vysoké Tatrá T3 2000

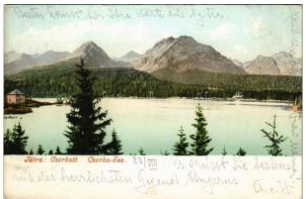

41952. ☒ Tátra, Magas-Tátra, Vysoké Tatrá; C T2/3 2000



41953. ☒ Tátra, Menguszfalvi Kis-Békás-tó / lak T3 1000



41954. * Tátra Nagy-Tarptaki-völgy waterfall T T2 1000

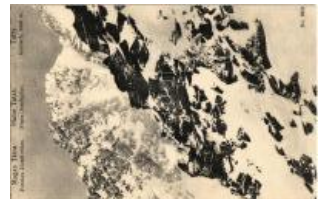

41955. ** Tátra, Magas-Tátra, Vysoké Tatrá; F T14000



41956. ** Tátra, Magas-Tátra, Vysoké Tatrá T2/3 4000



41957. ** Tátra, Magas-Tátra, Vysoké Tatrá; A T24000



41958. ☒ 1903 Tátra, Tatry; Fehérvataki völgy T2/35500



41959. ☒ 1897 (Vorläufer!) Tátra, Magas-Tátra, T3 6000



41960. ☒ 1905 Tátra, Tatry; A Magas-Tátra P T2/3 3000



41961. ☒ 1906 Tátra, Magas-Tátra, Vysoké Ta T2/34000



41962. * ☒ Tátra, Magas-Tátra, Vysoké Tatrá; - 2400



41963. ☒ 1921 Tátra, Magas-Tátra, Vysoké Ta T2/31400



41964. * Tátra, Magas Tátra, Vysoké Tatrá; N T2/3 2200



41965. ☒ 1909 Tátra, Tatry; Virág völgy (Rózs) T2/3 3000



41966. * Tátrafüred, Bad Ait-Schmecks, Stary Sm T400



41967. ☒ 1916 Tátralomnic, Tatranská Lomnic T2/32000

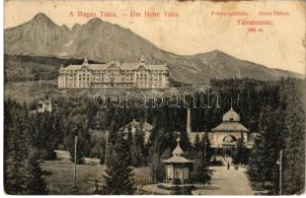

41968. ☒ 1910 Tátralomnic, Tatranská Lomnic T2/31400



41969. ☒ 1939 Tátraszéplak, Tatranska Polianka T2 1600

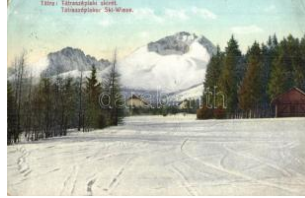

41970. ☒ Tátraszéplak, Tatranska Polianka; Sk T3 1600



41971. * 1907 Tiszolc, Tisovec; Fogaskerekű va T26000



41972. ** Töltszék, Tulcák (Eperjes, Presov); T3 11000



41973. ☒ 1918 Trencsén, Trencin; Irgalmas N T2/3 5000



41974. ☒ 1911 Trencsén, Trencin; Erzsébet sz T2/33000



41975. ** Trencsén, Trencin; Erzsébet száll T3/4 1800

Megnyílt megújult webshopunk! Folyamatosan bővülő kínálat!



41976. ☒ 1908 Trenčianteplic, Trenčianske T T2 1200



41977. ☒ Trenčianteplic, T rencianske Teplice; V T41000



41978. ✱ 1901 Trenčianteplic, Trenčianske Te T3/41600



41979. ✱✱ Újtátrafűred, Ne u-Schmecks, Novy S T32000



41980. ✱✱ Zboró, Zborov; utcai részlet, romo T2/3 8000



41981. ☒ 1904 Zboró, Zborov; Rákóczi kastély. T4 2800



41982. ✱✱ Zólyom, Zvolen; Vasútállomás. Vasú T26000



41983. ✱✱ Zólyom, Zvolen; Szalatnai híd, mosó T23600

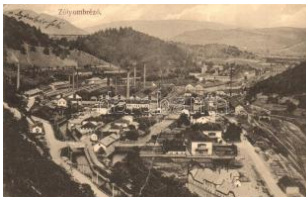

41984. ✱ Zólyombrézó, Podbrezová; vasgyár / T3/4 2400



41985. ☒ 1913 Zólyombrézó, Podbrezová; Allam T3000



41986. ☒ Zsolna, Sillein, Zilina; Főter / Main sq T31800

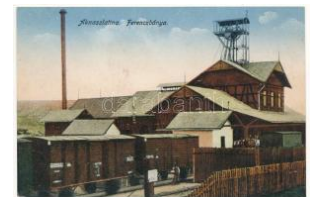

41987. ✱ Aknaszlatina, Akna Slatina, Slatinské D T26000

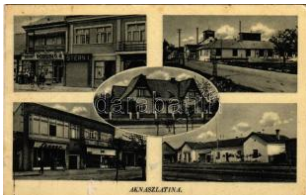

41988. ☒ 1942 Aknaszlatina, Akna Slatina, SI T2/3 2400



41989. ☒ 1900 Aknaszlatina, Akna Slatina, SI T2/3 4000



41990. ✱✱ Beregszász, Beregovo, Berehov; T2/3 1200



41991. ☒ 1915 Beregszász, Beregovo, Bereh T2/311000



41992. ✱ 1942 Beregszász, Beregovo, Berehove; T3600

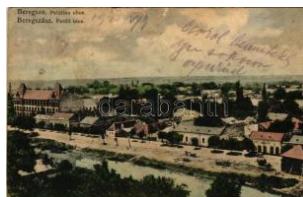

41993. ✱ Beregszász, Beregovo, Berehove; Pet T3 1400



41994. ✱✱ Brusztura, Lopuhiv (Máramaros); erd T13600



41995. ☒ Csap, Chop, Cop; vasútállomás / Na T2/33000



41996. ☒ 1917 Galambos, Holubina, Holuby T2/3 18000



41997. ✱✱ Huszt, Chust, Khust; Fő tér és váró T3 2200



41998. ☒ 1914 Huszt, Chust, Khust; Nyegre L T2/32600



41999. ☒ Huszt, Chust, Khust; Fő tér, várrom, H T3000

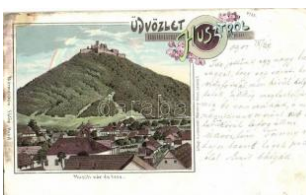

42000. ✱ Huszt, Chust; vár, Mermelstein Fülöp T4 4000



42001. ☒ Kékesfüred, Sinjak, Synjak T2/3 2000



42002. ✱ Királyháza, Koroleve; utca, kápolna, vá T32000



42003. ☒ 1915 Körösmező, Körösmező, Jaszi T2 14000



42004. ☒ Mokránka, Vízfogógát hátulról / dam + T32400

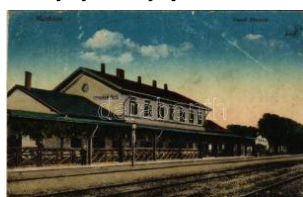

42005. ✱ Munkács, Mukacheve, Mukacevo; va T2/31400



42006. ✱ Nagybocksó, Velikij Bicskiv, Velyky T426000



42007. ✱ 1939 Nagyszőlős, Nagyszőlős, Vyn T2/3 3000



42008. * Nevicke, Nevytsek, Nyevicke (Ungv T2/3 8000



42009. 1943 Rahó, Rachov, Rahiv, Rakhiv; T2/3 1800



42010. ** Szlatinafüred, Slatina (Aknaszlatina, T2 3600



42011. 1915 Terebesfejérpatak, Terebes (T2/3 13000



42012. * Ungvár, Uzshorod, Uzshorod, Uzhhorod T26000



42013. ** Ungvár, Uzshorod, Uzhhorod, Uzhor T27000

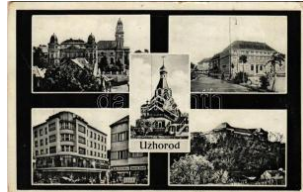

42014. 1914 Ungvár, Uzshorod, Uzhhorod, Uzhoro T2/3000



42015. ** Ungvár, Kossuth tér, Friedbérpalota T32400



42016. 1915 Ungvár, Uzshorod, Uzhhorod, T2/3 2200



42017. 1922 Ungvár, Uzshorod, Uzhhorod, U T34000



42018. 1912 Abbazia, Opatija; Südstrand (T2/3 2000



42019. * 1907 Abbazia, Opatija; Strand (b) T4 2000



42020. 1913 Abbazia, Opatija; Brunnen Pla T2/32000



42021. * Abbazia, Opatija; Hotel Kronprinzess T2/32000



42022. ** Abbazia, Opatija; Angiolina Seebad T2 2000



42023. 1907 Abbazia, Madonna auf Puntica (small T3 1000



42024. 1913 Abbazia, Kursaal Quarnero (EK) T3 T3 1600



42025. 1913 Abbazia, Südstrand (fa) T3 T3 1000



42026. * Abbazia, Brandung bei Scirocco (Rb T3/4 1000



42027. 1907 Bakar, Szádrév, Bukar, Buccari; T3 1600



42028. 1915 Bakar, Szádrév, Bukar, Buccari T2/3 2000



42029. ** Bród, Slavonik i Brod, Brod na Sa T1/2 1600



42030. 1905 Crikvenica, Cirkvenica; Molo / T2/3 3000



42031. 1907 Crikvenica, Cirkvenica; Grand T2/3 1200



42032. 1914 Daruvar, Kup. perivoj / Kurpark / T2 1200



42033. * Eszék, Essegg, Osijek; Postanska pa T2/31800



42034. 1906 Eszék, Osijek, Essegg; gornji gr T3 2000



42035. 1896 (Vorläufer) Fiume, Rijeka; Frate T3 5000



42036. * 1907 Fiume, Rijeka; Torre civica, Via T2/3 2000

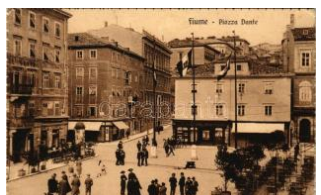

42037. * Fiume, Rijeka; Piazza Dante, Lloyd / T2/3 1400



42038. 1909 Fiume, Rijeka; (EK) T2/3 T2/3 1000



42039. * 1906 Fiume, Rijeka; Grand Hotel Europ T31000

Az árverési tételek színes képekkel a darabanth.com oldalon!

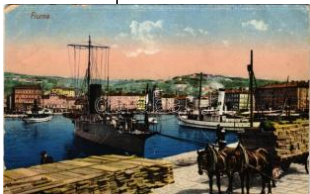

42040. ** Fiume, Rijeka; Rakpart / quay (EB T3 1200)



42041. 1905 Fiume, Rijeka; Schloss Tersat T2/3 2400



42042. * Fiume, Rijeka; Piazza Andrassy / sq T2/3 4000



42043. * 1896 (Vorläufer!!!) Fiume, Rijeka; Hafen T3 9000



42044. 1898 Fiume, Rijeka; Hafen / port (small tear) T3 1000



42045. * 1909 Fiume, Rijeka; Palazzo Adria, Riv T3 2400



42046. ** Fiume, Rijeka; T ersato / Tersatz vá T3/4 1800



42047. 1911 Hrvatska Kostajnica, Castanowitz T4 1200



42048. 1900 Károlyváros, Karlovac; Predgrad T2 2000



42049. 1912 Korčula, Czuzola; Pozdrav iz K T2/3 1400

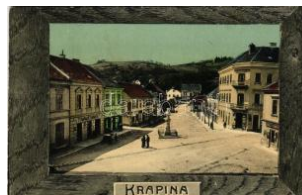

42050. * 1910 Korpona, Krápina; main square T2/3 3000



42051. ** Kraljevica, Portoré; Porto Ré; Alb. K T2/3 600

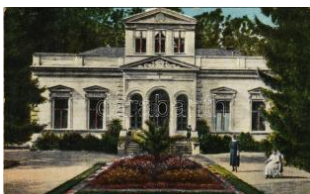

42052. 1929 Lipik, Mramorne kupke / fürdő T2/3 1400



42053. 1929 Lipik, Pogled na perivoj / kert / g T2 1200



42054. 1929 Lipik, Kupališno svratiste / spa T2/3 1400



42055. * Lovran, Lovrana; Seebad (fa) T3/4 T3/4 900



42056. 1908 Mali Losinj, Lussinpiccolo; (szak T3 2400)



42057. ** Medveja, Medvea; (EB) T2/3 T2/3 1800



42058. 1914 Okučansky, Okucani; Zvezni m T2/3 3000



42059. ** Pola, Pula; K.u.k. Kriegsmarine Mar T2 2000



42060. 1918 Pola, Pula; Markthalle / marke T2/3 2000



42061. Pola, Pula; K.u.k. Kriegsmarine Mar T2/3 2000



42062. ** Pola, Pula; K.u.k. Kriegsmarine Mar T4 1600



42063. 1917 Pola, Pula; Arena aus Vogelpe T2/3 2400



42064. 1916 Pola, Pula; Riva + "K.u.K. Gen T2/3 1600



42065. ** Pola, Pula; Pola von Nord. Floral (k T2/3 1600)



42066. 1904 Pola, Pula; Riva. Dep. A. Bone T2/3 1600

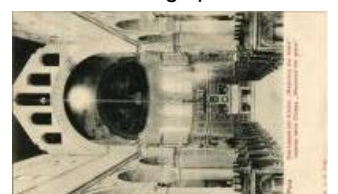

42067. Pola, Pula; Das Innere der Kirche "M T2/3 2000



42068. * 1918 Pola, Pula; K.u.k. Kriegsmarine T2/3 2000



42069. 1910 Pola, Pula; Molo Bellona, Hotel T3 1600



42070. 1904 Pregrada T2/3 T2/3 2000



42071. 1901 Szamobor, Ljetovaliste-Samob T2/3 5000



42072. 1918 Varasd, W arasdín, Varazdin; K T2 3200



42073. 1910 Varasd, Wa rasdin, Varazdin; Au T2 3200



42074. 1911 Varasdufurdó , Warasdin-Töplitz, T2/3 2000



42075. 1910 Vukovar, Iz gled Dunav / Danube T2000



42076. 1898 (Vorläufer) Zadar, Zara; 5 Pozzi T2 2800



42077. 1900 Zadar, Zara ; Piazza dell'Erbe / T2/3 2000



42078. 1898 (Vorläufer) Zadar, Zara; Riva nu T2 1800



42079. 1916 Zagreb, Zág ráb; Trgovacka kom T2/3 2000



42080. 1907 Zagreb, Zág ráb; Maximir park (T2/3 1000



42081. 1915 Zagreb, Zág ráb; Akademicki trg T2/3 1200



42082. 1902 Zagreb, Zág ráb, Agram; Akadem T3 1200



42083. 1902 Zagreb, Zág ráb, Agram; Trg Fr T2/3 1200



42084. 1901 Zagreb, Zág ráb, Agram; Jelacice T3 2000



42085. 1902 Zagreb, Zág ráb; Trg Franje Josip T3 2200



42086. 1916 Zagreb, Zág ráb; Bakács utca, p T2/3 3200



42087. 1904 Zagreb, Zág ráb; Akademicki trg T2/3 1600



42088. 1922 Zagreb, Zág ráb; Jelacicev trg / T2/3 2000



42089. Zagreb, Zágráb ; Gimnazija / schoo T2/3 1200



42090. 1924 Zagreb, Zág ráb; Drzavni kolodv T2/3 1200



42091. 1902 Zagreb, Zág ráb; Zrinjski trg / Zr T2/3 2000



42092. Zagreb, Agram, Zágráb; Marija Vale T2 4000



42093. Zagreb, Agram, Zágráb; Ilica / street T2 4000



42094. Zagreb, Agram, Zágráb; Jelacicev tr T2 4000



42095. 1902 Zagreb, Zág ráb; Stolna crkva / T2/3 1400



42096. 1901 Zagreb, Zág ráb; Hrv. nar. kazalis T3 1200



42097. Zagreb, Zágráb ; Ezredéves Országo T2 3000



42098. Zagreb, Szeminár ium utca / street s: M T4 1000



42099. 1911 Zagreb, Zág ráb; Bakaceva ulic T3/4 1400

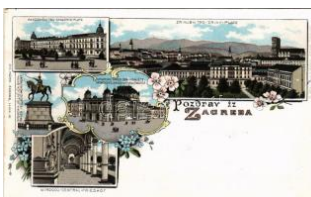

42100. Zagreb, Zágráb , Agram; Zrinjski tr T2/3 4000



42101. 1898 (Vorläufer) Zagreb, Zágráb, A T2/3 4000



42102. Zágráb, Agram, Zagreb; Mesnicka u T2 2800



42103. 1903 Zlatar. Alex ander Biller (surfac T2/3 3000

Kérjük telefonos és írásbeli ajánlatait időben adja le!



42104. ✱ Apatin, Hotel Sc háffer szálloda. Fe T2/3 1800



42105. ✱ Cservenka, Crvenka; híd / bridge T2/ T2/38000



42106. ✱ Cservenka, Crvenka; Edison mozgós T2/34000



42107. ✱ 1898 (Vorläufer) F ehértemplom, Ung T2/3 3000



42108. ☒ 1913 Kanak, Konk (Toronto); Méltós T35500



42109. ☒ 1910 Kevevára, Temeskubin, Kovin; S T3 5000



42110. ☒ 1958 Magyarok izsa, Okanizsa, O-Ka T32000



42111. ✱ Nagybecskerek, Zrenjanin, Veliki Bec T2/32000



42112. ☒ 1916 Nagybecskerek, Zrenjanin, Velik T22400



42113. ☒ 1917 Nagybecskerek, Zrenjanin, Velik T21600

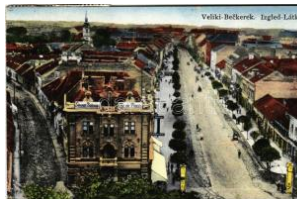

42114. ☒ 1934 Nagybecskerek, Zrenjanin, Ve T2/32000



42115. ✱✱ Nagybecskerek, Zrenjanin, Veliki Be T26000



42116. ☒ 1902 Nagyikinda, Kikinda; Ferenc Jó T312000

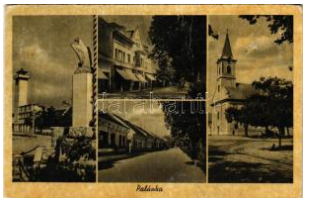

42117. ☒ 1944 Palánka, Bá cspalánka, Backa T3/4 1400



42118. ☒ 1912 Palics, Palic (Szabadka, Subotic) T2 1800



42119. ☒ Palicsfürdő, Korzó részlet / corso (vág) T41000



42120. ☒ 1903 Palics, Palic; étterem kertje vend T46000



42121. ✱✱ Pancsova, Pan cevo; Weisz szálloda T13000



42122. ☒ 1923 Ruzsanda-fürdő, Banja Rusan T2/3 1400



42123. ✱ 1911 Szabadka, S ubotica; Kossuth Laj T2 2600



42124. ✱ 1900 Szabadka, S ubotica; Honvéd la T2/3 3000



42125. ✱ Szabadka, Subotica; Szent István tér, T2 2000



42126. ☒ 1914 Szabadka, Subotica; Városhá T2/3 1600

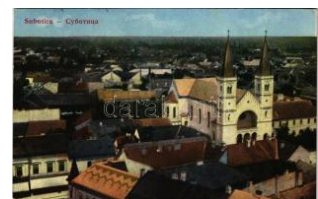

42127. ☒ Szabadka, Subotica; látkép, templom T2/3800



42128. ☒ 1943 Szabadka, Subotica; Polgári kas T21400



42129. ☒ 1914 Szabadka, Subotica; Szent Istvá T42000



42130. ✱✱ Szabadka, Subotica; Kaponyai cs T2/3 1200



42131. ☒ 1902 Tittel Világi tótorony a Tisza-D T3/4 2000

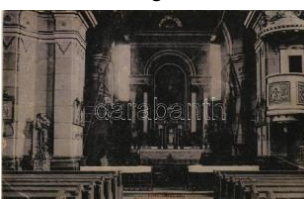

42132. ✱ Törökbecse, Újbecse, Novi Becej; Róm T31400



42133. ✱ 1913 Újvidék, Novi Sad, Neusatz; M. T3/4 1400



42134. ☒ 1926 Újvidék, Novi Sad; Katolicka Crk T22000



42135. ✱✱ Újvidék, Novi Sad; Pétervárad vár T2/3 2200

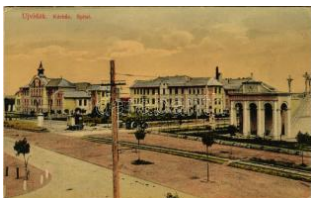

42136. ** Újvidék, Novi S ad; Kórház, villamo T2/31800



42137. ** Újvidék, Novi S ad; Közkórház, vill T2/3 3000



42138. ** Újvidék, Novi S ad; Ferenc József T2/3 2200



42139. ** Újvidék, Novi S ad; Kossuth Lajos T2/3 4200



42140. ** Újvidék, Novi S ad; Kossuth Lajos T2/3 2400



42141. ** Újvidék, Novi S ad; Kossuth Lajos T2/3 3400



42142. ** Újvidék, Novi S ad; templom. Herg T2/3 1400



42143. ** Újvidék, Novi S ad; Duna utca, villa T2/33000



42144. ** Újvidék, Novi S ad; M. kir. törvénysz T2/31600



42145. ** Újvidék, Novi S ad; M. kir. törvénysz T2 3600



42146. ** Újvidék, Novi S ad; Artézi fürdő, vil T2/3 3600



42147. ** Újvidék, Novi S ad; Sétatér. W.L. B T3/41200



42148. ☒ Újvidék, Novi Sad; Artézi fürdő / spa (f T3 1600



42149. ** Újvidék, Novi S ad; Izraelita templó T2/35500



42150. ** Újvidék, Novi S ad; Ferenc József T2/3 2600



42151. ** Újvidék, Novi S ad; Artézi fürdő és T2/3 3000



42152. ** Újvidék, Novi S ad; Izraelita templó T2/35500



42153. ** Újvidék, Novi S ad; Kir. katolikus m T2/32400

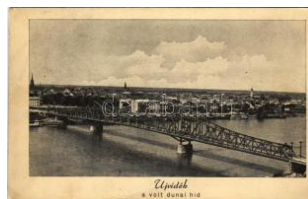

42154. * 1941 Újvidék, Novi Sad; A volt dunai T3/42000



42155. ☒ Újvidék, Novi Sad; Római katolikus t T2/3 2200



42156. ☒ 1907 Újvidék, Novi Sad; Fő utca, po T2/34600



42157. ☒ 1914 Újvidék, Novi Sad; Szerb püspő T4 2800



42158. ☒ Versec, Werschetz, Vrsac; Ferencz T3/42000



42159. ☒ 1912 Versec, Vrsac; várróm / Schlos T2/35000



42160. * Versec, Werschetz, Vrsac; Városi m T3/4 1400

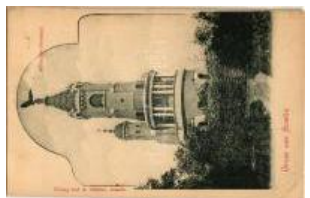

42161. * Zimony, Semlin, Zemun; Millenium-Den T32000



42162. ** Zimony, Zemun, Semlin; első világhá T21200



42163. * Zimony, Semlin, Zemun; Fő utca. Va T2/3 1400



42164. ☒ 1910 Zimony, Semlin, Zemun; utca / s T41200



42165. ☒ Zombor, Sombor; Kaufmann B. és Ka T32400



42166. ☒ 1918 Zombor, Sombor; Iskolanének T2/3 5000



42167. * 1908 Zombor, Sombor; Új katolikus T2/3 1200

Havi két gyorsárverésünkre folyamatosan várjuk a beadásokat!



42168. Lajtabruck, Bruck an der Leitha (EK) T31400



42169. 1918 Lajtabruck, Bruck an der Leitha; T2 2200



42170. Lajtabruck, Bruck an der Leitha; Leitha T22000



42171. 1909 Máriafalva, Mariasdorf; Plébán T2/32400



42172. 1909 Németújvár, Güssing; út, vár. Ki T2 3000



42173. 1921 Németújvár, Güssing; vártép T2/32000



42174. 1910 Radafalva, Rudersdorf; utca, T2/3 10000



42175. Rende, Liebing (Répcekehely, Ma T2/32800



42176. 1918 Rohonc, Rechnitz; park és a Szá T27000



42177. 1923 Szalónakújt elek, Neustift bei T2/3 22000



42178. 1902 Tarcsa, Tarcsafürdő, Bad Tatzm T48000



42179. 1915 Tarcsafürdő, Bad Tatzmannsd T2/3 2200



42180. 1900 Vasvörösvár, Vas-Vörösvár, Ro T311000



42181. Perlak, Prelog; m ozaiklap / multi-vie T2/3 2000



42182. Durres, Tourist Hotel Adriatik (b) T4 T4 3000



42183. Shkoder, Shkodra; Pont de Messi / br T32000



42184. Shkoder, Shkodra, Skutari; Palace Inte T31400



42185. Bayonne harbour with the big standar T3 1000



42186. Bridgeport, Main Street Looking South, T3 1000



42187. Bridgeport, St. John's Episcopal chu T3/4 1000



42188. Chicago, Wrigley Building at night, a T2/31000



42189. Columbia City, First Baptist church a T3 1000



42190. Columbia City, Masonic Temple (EK) T3 1600



42191. Elkhart, High School (EB) T3 T3 1000



42192. Florida, sand beaches (EB) T3 T3 1000



42193. Michigan City, Anthony Hospital (EB) T31000



42194. Michigan City, Post Office (EB) T3 T3 1000



42195. New York, Telephone building (EB) T3 T3 800



42196. New York, Park Row, decorated pos T3/4 1000



42197. New York, Times Square, trams, aut T3 1200

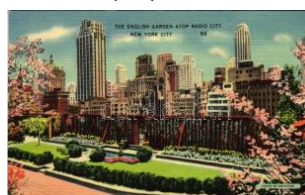

42198. 1939 New York City, The English Gard T21400



42199. 1939 New York, World's Fair, Dr. Eduar T31400



42200. Tampa, Desoto Hotel, TCV card (EB T3 1600)



42201. West Texas - America's last frontier! T32000



42202. Buenos Aires, Plaza del Congreso / Co T21400



42203. Baden bei Wien, Thermal-Strandbad / T21000



42204. Badgastein, 2-tile d folding panorama T2/32000



42205. 1903 Bad Gleichenberg, Villa Max (fl T2/3 1600)



42206. Bad Hall, Neues Kurhaus / spa (EK) T31600



42207. Bad Ischl, Esplanade / promenade (T2/3 1400)



42208. Bergen, Gruss aus den Bergen, folkl T2/3 5000



42209. Eisenkappel, Bahnhof, Der "Vike" fährt d 1000



42210. Erlaufsee bei Marjazell (EK) T2/3 T2/3 800



42211. Fözl bei Aflenz T2 T2 1000



42212. 1936 Friesach in Kärnten, Hauptplatz, T2 1600



42213. 1926 Frohnleiten (EK) T2/3 T2/3 1200



42214. 1916 Gloggnitz mit Sonnwendstein (T2/3 1600)



42215. Gmunden (Rb) T3 T3 1000



42216. 1902 Gmunden, Restauration Hoise T3/41000



42217. Graz (Steiermark), Hauptplatz, Da T2/32000



42218. 1899 (Vorläufer) Graz, Annastrasse, F T32000



42219. 1898 (Vorläufer) Graz, Schlossberg T2/3 2000



42220. 1898 (Vorläufer) Graz, Hauptplatz, R T2/32000



42221. Graz, Mur-Schlossberg, Buchdrucke T2/31200



42222. Graz, Domkirche / church (Rb) T3 T3 1000



42223. Graz Gambrinuskeller / cellar (fa) T3 T31200

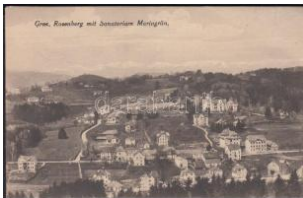

42224. Graz Rosenberg mit Sanatorium Mari T2 1000



42225. Graz, Schlossberg / castle hill T1 T1 1400



42226. Graz, Rathaus / town hall T1 T1 1400



42227. Graz Hilmteich / lake T1 T1 1400



42228. Graz, Opernhaus / opera house T2 T2 800



42229. Heiligenblut am Großglockner, art po T3/41000



42230. Innsbruck (Tirol), vom Berg Isel. Carl T3 2000



42231. Innsbruck, Verlag von Fritz Gratl (we T3/41200)

Megnyílt megújult webshopunk! Folyamatosan bővülő kínálat!

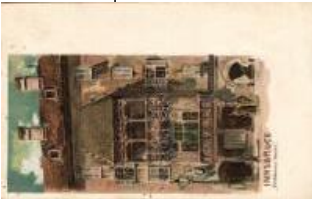

42232. ** Innsbruck Golden Roof Emb. litho (p T4800



42233. ☒ Innsbruck main railway station with autob T800



42234. * Innsbruck Theologisches Convict (wet d T4800



42235. ☒ 1928 Innsbruck-Hötting, Margaretensberg T2/31000



42236. ☒ Kaltenleutgeben (EK) T2/3 T2/3 800



42237. ☒ Kaltenleutgeben T2 T2 1000



42238. ☒ Kaltenleutgeben (EK) T2/3 T2/3 1000



42239. ☒ Kaltenleutgeben (EK) T2/3 T2/3 1000



42240. ☒ Kapfenberg, Wohnhäuser für Werks T3/4 2000



42241. * 1913 Klagenfurt, Bahnhof / railway stati T3 2000



42242. * Korneuburg, Rathaus / town hall (fi) T3 T32000



42243. ☒ Köflach, Stubalmhaus Gaberl (EK) T T2/31000



42244. ☒ Krems, Rehberg; town-view (EM) T4 T4 800



42245. ** Kufstein, Bad Kienbergklamm T1/2 T1/21000

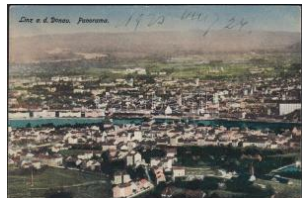

42246. ☒ Linz T2 T2 1 000



42247. ☒ Linz an der Donau, Landstrasse / st T2/3 1400



42248. * 1911 Linz a.d. Donau, Freinberg, Jesu T3 1000



42249. * 1900 Linz, Franz Josef-Warte, Museu T3 2400



42250. ☒ Mariazell, Wallfahrtskirche, Gnadenalt T2/3800



42251. * Mariazell, Seehöhe, Ötscher / mountain T2/3800



42252. ☒ Mariazell, winter (fa) T3 T3 800



42253. ** Mariazellerbahn mit Sigmundsb. T3 1200



42254. ** Millstatt am See T1 T1 1000



42255. ☒ 1937 Rattenberg (Tirol), Gasthof Adle T2 1400



42256. ☒ Raxalpe, Reißtalsteig, mountain clim T3 1400



42257. ☒ 1898 (Vorläufer) Salzburg, Mozart D T2/3 1400

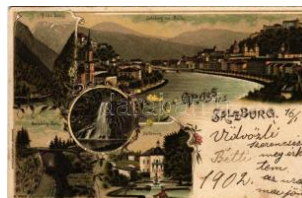

42258. ☒ 1902 Salzburg, Pass Lueg, Salzburg T2/3 2400



42259. ☒ 1903 Salzburg, Festung Hohensalzburg T2/3 2400



42260. * Salzburg, Von der Festung / view from T3/4 1000

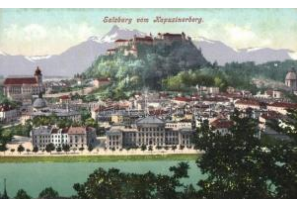

42261. ☒ Salzburg, Kapuzinerberg / general view T2 1000



42262. * Salzburg, Graf Zeppelin (gluemark) T T2/3 1800



42263. ☒ Salzburg, Glockenspiel / clock game s T3 1000



42264. ** Salzburg, Fran ziskanergasse / stree T21000

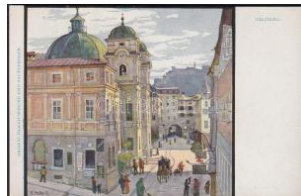

42265. ** Salzburg, Dreifa ltkigkeitskirche, Sau T2/31000

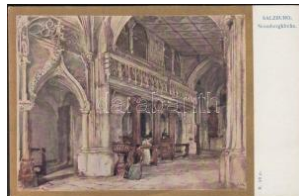

42266. ** Salzburg, Nonn bergkirche, Künstle T2/31000



42267. 1900 Sankt Loren zen bei Knittelfeld T2/3 5500



42268. ** Sankt Radegun d bei Graz, Schloss T1 1000



42269. ** Sankt Radegun d bei Graz, Kalvarien T11000



42270. 1900 Sankt Radegun d bei Graz (Ste T2/34000



42271. * Sankt Ruprecht a n der Raab, Neues B T32000



42272. ** Schafberg, Hote l (EK) T2/3 T2/3 1400



42273. ** Schmittenhöhe, Zell am See; Hote T1/2 2400



42274. ** Schmittenhöhe, St. Elisabeth Kapell T4 1000



42275. 1939 Schneeberg , Eisenbahnhotel Ho T2 1600



42276. 1900 Semmering, wint er (EM) T4 T4 800



42277. 1900 Semmering und S chneeberg T1/2 T1/2 800



42278. * Semmeringbahn r ailway (small tear) T3 T3800



42279. 1900 Spittal an der Dra u (b) T4 T4 1000



42280. * Stamser Alpe, ho tel T2 T2 1000



42281. * Tobelbad bei Gra z, Pension Waldhof (T41000



42282. * Unterthürnau bei Drosendorf (Rb) T2 T2/31000



42283. 1900 Velden am Wörth ersee (b) T4 T4 1000



42284. 1900 Velden am Wörth er See, Karawanken T3 1000



42285. 1900 Waidhofen an de r Ybbs, General view T31000



42286. * Waldegg, Metallw arenfabrik / steel fac T4 1000



42287. * Weiz, Weizklamm ; Verlag von Ernst T1/2 1200



42288. 1903 Wien, Vienn a, Bécs; Panorama T2/32000



42289. ** Wien, Vienna, B écs; Zeilinger Weinp T3 1200



42290. 1916 Wien, Vienn a, Bécs; Margareth T2/32000



42291. 1900 Vienna Höhen str eet, Leopold castle, au T2800



42292. * Vienna Schönbru nn castle interior T T1/2 1000



42293. 1900 Vienna, Wien, Gr illparzer satue (EK) T T31200



42294. 1900 Vienna, Wien; op era, automobile (sma T31600



42295. ** Vienna Town H all T2/3 T2/3 800

Kérjük telefonos és írásbeli ajánlatait időben adja le!



42296. ☒ Vienna, Wien; s tate of Maria There T2 1200



42297. ☒ Vienna, Wien; St . Stephen's Cathedral T3800



42298. ☒ Vienna, Wien; Am Graben, cafe, mon T2/31200



42299. ☒ Vienna, Wien; W iener Rathauskeller, T31000



42300. ☒ Vienna Parlamen t T2 T2 800



42301. ☒ Vienna obelisk at night (EK) T3 T3 1200



42302. ** Vienna, Wien, S trauss-Lannder Denk T21000



42303. ☒ Vienna, Wien; Ho fbургtheater litho T2/32400



42304. ** Vienna, Wien; A m Hof, Wiener Küns T2 1400



42305. ☒ 1899 Vienna, Wie n; 50 jährige Regie T2/34200



42306. * Vienna Rodaun (R b) T2/3 T2/3 1200



42307. ** Vienna Stefans kirche T2/3 T2/3 800



42308. ** Vienna Franzen sring, Parlament T2 T2/3800



42309. * 1916 Wien, Vienn a, Bécs; K.k. Tech T3/4 1000



42310. ☒ 1917 Wien, Vienn a, Bécs; Schlosshote T42400



42311. ** Wien, Vienna, B écs; Am Naschma T2/3 1600



42312. * 1910 Wien, Vienn a, Bécs; Hofburg - T2/31000



42313. ☒ Vienna, Wien I. B urgtheater / theatre, T3 1400



42314. ☒ Vienna, Wien I. K . k. Hof-Oper / ope T2/3 2000



42315. ☒ Vienna, Wien I. K .K. Hofburg, Schwe T2/31200



42316. ☒ Vienna, Wien I. V olksgarten, Kaiserin T2 1000



42317. ☒ Vienna, Wien I.; S trauss Lanner Den T2/3 1000



42318. ☒ 1962 Vienna, Wie n I. St. Stephansdom T21000

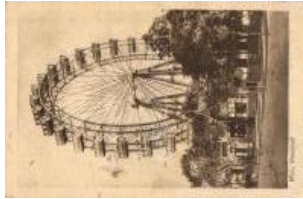

42319. ☒ Vienna, Wien II.; Riesenrad / ferris wh T31000



42320. * Vienna, Wien II. V enedig in Wien, Art N T33000



42321. ☒ 1902 Wien, Vienn a, Bécs II. Prater, J T3/42400



42322. ☒ Vienna XIII./7 Ob er Sankt Veit (EB) T3 T31200



42323. * Wiener Neustadt, K.u.k. Militär Akadem T3200



42324. * 1911 Wiener Neu stadt, Bécsújhely; T2/3 2800



42325. ☒ Zell am See Hote l (EK) T3 T3 800



42326. ** Zell am See, Gr andhotel, M118 sa T2/3 1000



42327. ☒ Zell am See, Kitz steinhorn (fa) T3 T3 1000



42328. 1912 Baku, street view, horse-draw T3/4 3600



42329. Nakhchivan, Commercial Club (b) T T4 3000



42330. 1905 Antwerpen, Anvers; Gare Cen T2/3 2400



42331. Antwerpen, Antwerp; Internal dock T2/3 1400



42332. Antwerpen, Antwerp; international e T2 1400



42333. Antwerpen skyscraper (EK) T2/3 T2/3 1000



42334. Antwerpen, Antwerp; Place de Meir, T2 1000



42335. Antwerpen, Antwerp; Midden Statie / ce T4 1000



42336. Brugge market place T1/2 T1/2 1000



42337. 1935 Brussels, Bruxelles; Exposition T11000



42338. 1935 Brussels, Bruxelles; Exposition T11000



42339. 1935 Brussels, Bruxelles; Exposition T11000



42340. 1935 Brussels, Bruxelles; Exposition T11000



42341. 1935 Brussels, Bruxelles; Exposition T11000



42342. 1935 Brussels, Bruxelles; Exposition T11000



42343. 1935 Brussels, Bruxelles; Exposition T11000



42344. 1935 Brussels, Bruxelles; Exposition T11000



42345. 1935 Brussels, Bruxelles; Exposition T11000



42346. Brussels, Bruxelles; Saint-Gilles, R T2/3 1400

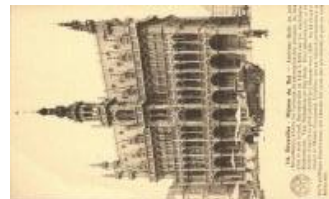

42347. Brussels, Bruxelles; Maison du Roi / T3 1000



42348. Brussels Namur gate, tram, automobile T21000



42349. Ostend, La plage, Kursaal / beach, spa T31000



42350. Ostend, Hotel Imperial (EB) T3 T3 1400



42351. Grodno, Markt, Griechisch-Katolisch T2/3 4000



42352. Gorazde, Gorazda; general view, R T2/3 2200

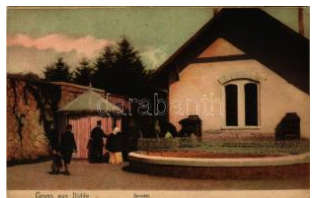

42353. Ilidza, Bad Ilidze bei Sarajevo; Sprud T2/3 2600



42354. Ilidza, Ilidze; Militärkurhaus, Verlag J T3/4 1000

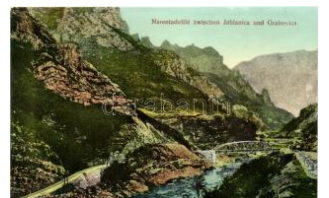

42355. Jablanica, Grabovica, Narentadefilé / b T300



42356. 1899 Jajce, Vrbas thal / valley (Rb) T T3/4 1200



42357. 1902 Mostar, Gymnasium, Hauptstrass T3 4000



42358. Mostar, Stari most / bridge T1/2 T1/2 1000



42359. Mostar, bridge T1 T1 1000

Megnyílt megújult webshopunk! Folyamatosan bővülő kínálat!



42360. ☒ Mostar, Paralelna ulica / street shop T3 1200



42361. ** Mostar mosque T1 T1 1200



42362. ** Mostar T2 T2 1 200



42363. ☒ 1909 Mostar, Röm erbrücke, Hum im Hi T3 1800



42364. ☒ 1898 (Vorläufer) Sarajevo, general v T4 11000



42365. ☒ 1917 Sarajevo, Quaiapartie / Apelova T2/3 2400



42366. * 1915 Sarajevo, B osnien Schafmarkt. V T3 2000



42367. * 1915 Sarajevo, Mohamedanischer Kau T3 2000



42368. ** Sarajevo T2 T2 1 000



42369. ☒ Sarajevo, railway line, tunnel (EK) T3 T3 1400



42370. ☒ Sarajevo, Sehercina Brücke, Verlag S T2 1400



42371. * Sarajevo, town hall (Rb) T3 T3 1200



42372. * Sarajevo, Marienhof Hotel Continenta T3/4 1000



42373. ☒ Sarajevo, Bascarsija (fa) T3/4 T3/4 800



42374. ** Sarajevo, Begova Mosque T2 T2 1200



42375. ☒ Sarajevo, Turkish quarter with mosque T2/3 1000



42376. ☒ Sarajevo T2 T2 1 000



42377. ☒ Trebinje, Marktplatz / market place (b T4 1000

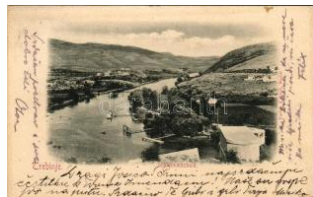

42378. ☒ 1905 Trebinje, Schwimmerschule / sw T2/3 1400



42379. ** Trebinje, Muslimani pri kafi / Muslim m T1 800



42380. * 1913 Trebinje, Ahmet Catovic + 'K. UN T3 2000



42381. * 1913 Trebinje + 'K. UN K. MILIT. POS T3 2000

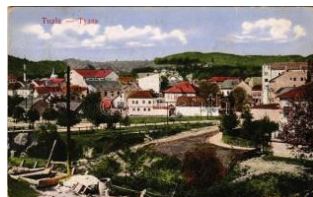

42382. * 1915 Tuzla, Izdanje knjizare J. Petrovi T3 2000



42383. * 1916 Zenica, Dza mija / mosque (Rb) T T3 2000



42384. * Rio de Janeiro, Vista Parcial (wet co T3/4 1000



42385. * Sao Paulo, park, fountain (EK) T3 T3 1000



42386. ** Gabrovo, dam T2 T2 1000



42387. ** Mazarachevo, K yustendil T2 T2 1000



42388. ** Nesebar, Nessebre, Neszebar; Une T1 2200



42389. * Pleven, Skobeleva Park, monument T2/3 1000



42390. * Pleven Skobelev Park (EK) T3 T3 800



42391. * Pleven Skodelev park (EB) T3 T3 1000



42392. * Plevn, Museum (EK) T2/3 T2/3 2000



42393. * Plevn, bridge on the River Vit, whe T2/3 1000



42394. * Plovdiv (EK) T2/3 T2/3 1000



42395. ☐ Ruse, Roustchouk; street (small tea T3/4 1400)



42396. * Ruse, Roustchouk; La Franca Vira Pe T2 1000



42397. * Sistov Town hall (fa) T4 T4 1000



42398. ☐ Sofia (EK) T2/3 T2/3 800



42399. * Sofia (EB) T2/3 T2/3 800



42400. ☐ Sofia, Gaida player, folklore (EK) T2 T2/3 1200



42401. * Sofia, Lions' Bridge T2 T2 1800



42402. ☐ Sofia, Löwenbrücke / bridge T2 T2 1000



42403. * Sofia, Parliament interior T2 T2 1400



42404. * Sofia, State Printing House T2 T2 1400



42405. ** Sofia, spa T1 T1 1000



42406. ** Sofia, mosque, tram, Longines shop T1 1800



42407. ** Sofia, Sophia, Sofiya; Ulice Oboriste T4 4000



42408. ** Sofia, Public Mineral spa photo T2 T2 1400



42409. ** Sofia, Tsar monument T1/2 T1/2 1600



42410. ** Sofia, Prinz Boris Garten / garden, T1/2 1000



42411. * Sofia, Prinz Boris Garten / garden (E T2/3 1000)



42412. ☐ Sofia, Prinz Boris Garten / garden (E T2/3 1000)



42413. * Sofia, Prinz Boris Strasse / street, tr T2/3 1000



42414. * Sofia, Boulevard Marie Louise T2 T2 1000



42415. ☐ Sofia, Rue de commerce / street, shops T2 1800



42416. ☐ Sofia, Cathedral after the bombing T2 T2 2000



42417. ** Sofia, church, Tschipeff (EK) T2/3 T2/3 2000



42418. ** Sofia, Kirche St. Al. Nevsky / church T1/2 1000



42419. * Sofia Russian Church T2 T2 800



42420. ☐ Teteven, Karvako kladenche (Bloody T2/3 2000)



42421. * Varna girl school T3 T3 800



42422. ** Santiago, Cathedral (EK) T2/3 T2/3 2000



42423. ☐ 1913 Ceské Budejovice, Budweis; Föld T4 3000

Rengeteg érdekes tétel az egyéb gyűjtési területek anyagában!



42424. ✉ 1897 (Vorläufer) Jilemnice, Radnice T37000



42425. ✉ 1898 Kyselka, Gi esshübl-Sauerbrunn T4 1000



42426. ✱ Litomerice, Leitme ritz a.d. Elbe; Hote T2/3 3000



42427. ✱ Lysá nad Labem (wet damage) T4 T4 1000



42428. ✉ 1903 Mariánské Lázně, Marienbad; Gr T4 2600



42429. ✉ 1924 Milonice, m ulti-view postcard T T2/31200



42430. ✉ 1903 Opava, Tro ppau; Oberring mit T2/3 2600



42431. ✉ 1897 (Vorläufer) Plesivec, Kahlenbe T2/35500



42432. ✱ Plzen, Pilsen; Sko dovy závody / Skoda T42000



42433. ✉ 1908 Praha, Prague; Pozdrav z T4 2600



42434. ✱ 1898 (Vorläufer) Praha, Prague, Prága T4 1000



42435. ✱ 1898 (Vorläufer) Praha, Prague, Prága T4 1000



42436. ✱ 1898 (Vorläufer) Praha, Prague, Prága T4 1000



42437. ✱ 1898 (Vorläufer) Praha, Prague, Prága T4 1000



42438. ✱ 1897 (Vorläufer) Praha, Prague, Prága T4 1000



42439. ✱ 1897 (Vorläufer) Praha, Prague, Prág T3/42000



42440. ✱✱ Praha, Prague; St andstube am Hradsc T31400



42441. ✉ 1907 Svaty Kopecek, Slavnostni pruh T2/32600



42442. ✱✱ Alexandria, Nat ive Bazar and Fort N T1 1800



42443. ✱ 1909 Cairo, Le Ca ire; Rue au quartier A T32000



42444. ✉ Cairo, market (14 ,2 x 6 cm) (fl) T2/3 T2/3 2200



42445. ✉ Cairo, street view , folklore; M.N. Vulca T31400



42446. ✉ 1930 Tartu, Dorp at; Vabadusesild / T2/3 1600

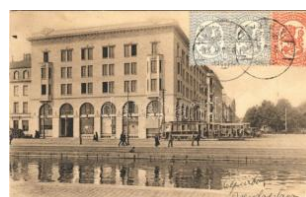

42447. ✉ 1928 Helsinki, He lsingfors; street view T2 1400

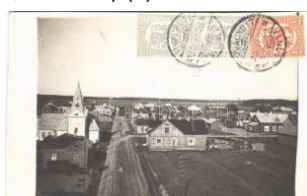

42448. ✉ 1928 Loimaa (?), street view, church T2/31000



42449. ✉ Biarritz, Cote bas que, Le Plateau du T3/41200



42450. ✉ Cannes, Promen ade de La Groisette, T3 1400

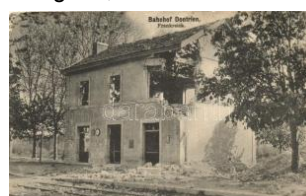

42451. ✱✱ Dontrien; railwa y station damaged d T4 1600

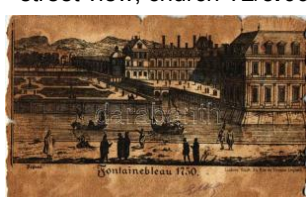

42452. ✉ Fontainebleau 17 50 (b) T4 T4 1000



42453. ✱✱ Modane, Gare e t Fort du Replaton / r T41600



42454. ✉ Paris, Exposition Universelle / World T3 2600



42455. ✱✱ Paris, Museum, stereo card (18cm x T3 1400



42456. * 1900 Paris, Exposition, La Porte Mo T3/4 2000



42457. * Paris (EK) T3 T3 1 200



42458. ☒ Paris, Eglise Notre-Dame (wet corner) T3 1000



42459. ☒ Toulouse, Le Square et le Cafe Lafaye T3 1000



42460. ☒ Versailles, Grand Trianon, Chambre d T3 1600

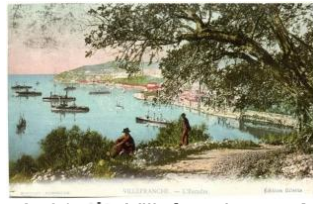

42461. * Villefranche-sur-Mer, Escadre (Rb) T4 T4 1000



42462. ☒ 1942 Winkel (Alsace), Gasthaus / res T2 2000



42463. * Lars, Voyereno-Gr uzinskaya doroga T3/4 1000



42464. ☒ Conakry, Vue sur la rade / general vie T2 3000



42465. ** Conakry, Jardin public / public garde T1 3000



42466. ☒ 1947 Heerlen, Station / railway station T3 1400



42467. ☒ 1948 Soestdijk, H et Prinselijk gezin m T2/3 1600



42468. ** Osuwa festival, Ascending of the 3 T2/3 2000



42469. ☒ Coaticook, Town Hall, TCV card, (sm T3 1600)



42470. ** Kézzel rajolt és színezett lap kina T2/3 2000



42471. * 1913 Cieszyn, Te schen; Theater, Dem T3 2000



42472. * 1913 Cieszyn, Te schen; Bahnhofstra T3/4 3600



42473. * Frysztak, drewniany kościół (Rozebr T3/4 4000)



42474. ☒ 1907 Kraków, Krakau, Krakko; Ulica B T2 2000



42475. ☒ 1900 Łódź, Na ulicy Piotrkowskiej / T2/3 8000



42476. ☒ 1902 Myslowice, Myslowitz (Ober-Sch T3 6000)



42477. ** Wroclaw, Breslau; Rathaus / town ha T2 1800



42478. ☒ 1912 Valka, Walk; street, shops. pho T2/3 2600



42479. ☒ 1913 Valka, Walk; Treasury Departm T2/3 2600



42480. ** Antsirabe, Un im meuble aux Quatre-C T3 3000



42481. * Mexico City. photo (EK) T2/3 T2/3 3000



42482. ☒ 1934 Monte Carlo, Le Casino du Sport T3 1400

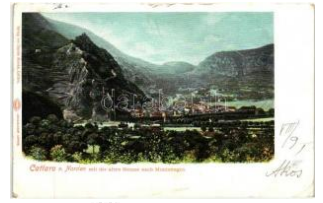

42483. ☒ Kotor, Cattlaro; A lten Strasse nach Mo T3 1000



42484. ☒ 1924 Petrovac, C astellastua (Budva T2/3 1000)



42485. ** Aberdeen, Gird leness Lighthouse T2/3 1000



42486. * Brighton Hove Front and Boating Pool T2/3 800



42487. ** Bristol, St. Peter's Hospital (b) T4 T4 1000

Havi két gyorsárverésünkre folyamatosan várjuk a beadásokat!



42488. ☒ Bury, Market place, Fleet street, kay's T31200



42489. ** Cambridge, Bridge of sighs, St. Joh T2/31000



42490. ☒ 1899 Croydon, Parish church (EK) T2/3 1600



42491. ** Eastbourne, Parade and Bandstand T1 1600



42492. ☒ Eastbourne, Promenade, Bandstand T2/3 1000



42493. ** 1938 Glasgow, Scotland Empire Exh T11600



42494. ** 1938 Glasgow, Scotland Empire Exh T11600



42495. ** 1938 Glasgow, Scotland Empire Exh T11600



42496. ** Hampton Court Palace, Dutch gar T2/3 1000



42497. * Hartlepool, old lighthouse (EM) T4 T4 1000



42498. ** Huntly, Scott Institute, The Milton T1/2 1200



42499. ☒ Kirkby Stephen, T an Hill Inn (EK) T2 T2/3 1000



42500. ** London, Hyde Park Corner, autobu T1/21000



42501. ☒ London, Charing Cross and Strand (T2/3 1200)



42502. ** London, Regent Street, autobu T1 T1 1000



42503. ** London, Trafalgar Square T1 T1 1000



42504. ** 1908 London, Franco-British Exhibition T3 1600



42505. ☒ London, New Oxford Street (fa) T4 T4 1800



42506. ** London, Horse Guards Parade, tro T1/2 1000



42507. ** London, Tower Bridge s: Adrian H T2/3 1000



42508. ** London, Old bridge T1 T1 1000



42509. ** London, Tower of London, boats (E T2/31000)



42510. ** London, Tower of London, Guard Mo T21200



42511. ** London, Buckingham Palace s: Ad T2/31000



42512. ☒ London, The Royal Exchange T2 T2 1200



42513. ** London, New County Hall, Westminster T2/3 1000



42514. ** London, Mansion House, National Pr T11000

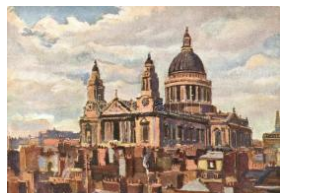

42515. ** London, St. Paul's s: Adrian Hill (EK) T2/31000



42516. ☒ London, Thames Embankment, Hotel Cecil T2/3 1000



42517. ** London, Cenotaph at night T1 T1 1000



42518. ** London, The Cenotaph, autobu, a T1/2 1000



42519. * New Brighton, Dutch Reformed church, T4900



42520. Newport, Bridge, castle T2/3 T2/3 1400



42521. Nottingham, Long Row, Sherwood T2/3/1400



42522. Rowardennan, Loch Lomond, Net b T1 1000



42523. Skegness, Jubilee Clock Tower and T T3/1400



42524. Southampton, Pieranlagen / port T1/ T1/2 1000



42525. Stoke-on-Trent, Potteries; T1 T1 1000



42526. 1924 Wembley, British Empire Exhib T1/1600



42527. 1924 Wembley, British Empire Exhib T1/1600



42528. 1924 Wembley, British Empire Exhib T1/1600



42529. 1924 Wembley, British Empire Exhib T1/1600



42530. Altmühlthal panoramic view T1/2 2000



42531. 1934 Annaberg, Annaberg-Buchholz; B T2/1600



42532. 1901 Augsburg, Official Festival Card, XV T3/5000



42533. Bad Ems health establishment (f) T2 T2 1000



42534. 1913 Bad Kissingen, Hofrat Dr. von T2/3 1000



42535. Bad Reichenhall with Staufen and Zw T2 1000



42536. Bad Reichenhall Hotel Axelmannste T2/3/1000



42537. Bad Reichenhall Neues Gradierbau T2/3/1000

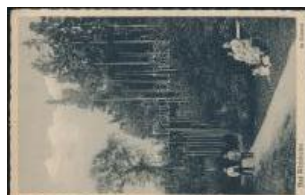

42538. Bad Wörishofen Eichwald, park T2 T2 1000



42539. 1903 Berchtesgaden, Salzbergwerk, I T3/2000



42540. 1899 Berlin, Schlossbrücke, Unter den T3/1600



42541. Berlin Lieges avenue with automobi T2/3 1000



42542. Berlin, Potsdamer Platz, Hotel Der F T3/1200



42543. Berlin, Unter den Linden, Ecke Friedr T2 1200



42544. Berlin, Unter den Linden, Mittel-Allee T2/3/1200



42545. Berlin, Friedrichstrasse, Haus der Sch T4/800



42546. Berlin, Friedrichstrasse, Hotel Friedr T3/4 1400



42547. Berlin, Hotel 'Der Fürstenhof' rest T2/3 1200



42548. 1898 Berlin, Denkmal Kaiser Wilhelm T4 2000



42549. 1897 Berlin, Ausstellung Transvaal, Hä T3/600



42550. Berlin, Bahnhof Alexanderplatz / ra T2/3/1600

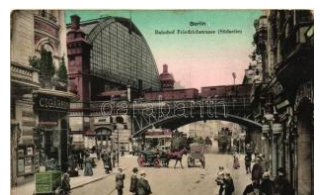

42551. Berlin, Bahnhof Friedrichstrasse / railw T2/1600

Rengeteg érdekes tétel az egyéb gyűjtési területek anyagában!



42552. ** Berlin, Hochbahn, Anhalter Bahn, T1/2 1600



42553. Berlin, Central Hotel, Central Bahnhof, T4 1400



42554. ** Berlin, Reichskanzlei / Chancellery T T2 1000



42555. Berlin, Das Eck, 'Zur Schnapskiste' T2/3 1200



42556. Blankenese bei Hamburg, folklore, flor T3 2000



42557. Bodenschneid (EK) T2/3 T2/3 800



42558. ** Bodensee bei Lochau T2 T2 800



42559. 1899 Bonn litho (b) T4 T4 1200



42560. ** Brannenburg ca stle (EK) T3 T3 1000



42561. ** Bremen (small tear) T3/4 T3/4 1000



42562. * Burgruine Flossenbürg T1/2 T1/2 800



42563. Chemnitz bridge (EK) T3 T3 1000



42564. 1897 Dinkelsbühl, Ottmar Zieher flo T2/3 2400



42565. Dresden, King Albert von Sachsen Em T3 2400



42566. 1899 Dresden litho (EB) T3 T3 800



42567. ** Duhnen, Nordseebad, Kurhaus / b T2/3 1200



42568. ** Düsseldorf, Jesuitenkirche. Düsse T2/3 2200



42569. Düsseldorf, Apollo Theatre (EK) T2/ T2/3 1000



42570. * Erfurt, Kaiserl. Postamt u. Anger / po T2/3 1000



42571. ** Erlangen, Neue Infanterie-Kaserne / T3 1600

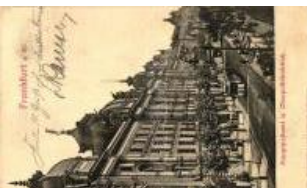

42572. Frankfurt am Main, Hauptostamt un T3/4 1600



42573. Frankfurt am Main - Höchst catholic c T2 1000



42574. * Frankfurt am Main - Höchst fountain of the house T3 900



42575. ** Garmisch-Partenkirchen panoramac T3 1600



42576. * 1898 (Vorläufer) Göttingen, Totalansi T2/3 2400



42577. ** Hamburg, Elbtunnel, SS Cap Finiste T2 1000

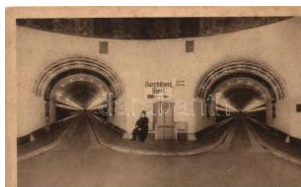

42578. ** Hamburg, Elbtunnel / Elbe Tunnel T3/4 1400



42579. ** Hamburg, Getreideheber T1 T1 1200



42580. * Hannover, Flusswasserkunst / waterwo T3 1400



42581. ** Helgoland elevator (small tear) T4 T4 1000



42582. Hinterzarten, Hotel Adler und Adlerw T2/3 1200



42583. Karlsruhe, Ausstellungsgebäude / exp T3 1000



42584. ☒ Koblenz, Coblenz; Schiffbrücke / brid T4 1000



42585. ☒ Kochel T2/3 T2/3 1000



42586. ** Kochel Main street (EK) T2/3 T2/3 1000



42587. ** Köln cathedral T1/2 T1/2 1000



42588. ☒ Köln Town Hall, h old to light litho (EM) T3 2400



42589. ☒ 1898 (Vorläufer) Leipzig, Thomaskirch T4 1200



42590. * 1898 (Vorläufer) Leipzig, Kuhlenturm, Sch T4 1200



42591. * Leipzig, Kirche St. Thekla bei Leipzig T4 1200



42592. * Mölln, Till Eulenspiegel / owl and dog T2/3 2000



42593. * München, Munich; Alt-München. Maria T2 1000



42594. ** München, Serie I. 1. Verlag von Wez T3 2000



42595. ** München, Luitpold-Kreisoberrealsch T3 1200



42596. ☒ 1896 (Vorläufer) Nürnberg, Nurember T4 1200



42597. * 1898 (Vorläufer) Stuttgart, Alt-Stuttgart T4 1200



42598. ☒ 1910 Oslo, Kristiania, Kristiania; Sko T2 1000



42599. ** Bassano del Grappa, Il Ponte Vec T2/3 1400



42600. ☒ 1909 Bassano del Grappa, Il Castell T2/3 1600



42601. ☒ 1936 Baveno, Lago Maggiore, Lung T2/3 1000



42602. * Bolzano, Bozen (Tirolo); Der Obstmarkt T3 1000



42603. ** Bressanone, Brixen (Südtirol); St. Maria T2/3 1800



42604. ☒ 1930 Cagliari, Corso Vittorio Emanuele T2/3 1600



42605. ☒ 1929 Cagliari, Piazza Jenner, Largo C T2/3 1600



42606. ☒ 1929 Cagliari, Largo Carlo Felice / s T2/3 1600



42607. ☒ 1929 Cagliari, Viale Regina Elena / s T2/3 1600



42608. * Carnia, Ricordo della Carnia. Album T2/3 3000



42609. ☒ 1929 Castellazzo Bormida, Torre Or T2/3 1000



42610. ** Catania, Jose Alberti esportazione T2/3 2000



42611. ** Catania, Via Lincoln / street view T2 T2 1000



42612. ** Catania, Giardino Bellini con vista de T2 1000



42613. ** Chiusa, Klausen (Südtirol); am Eis T2/3 2000



42614. ** Chiusa, Klausen (Südtirol); Im Eis T2/3 1600



42615. ☒ 1909 Courmayeur, Hotel du Mont Blanc T2 1600

Kérjük telefonos és írásbeli ajánlatait időben adja le!



42616. ** Dobbiaco, Toblach (Südtirol); gen T2/31000

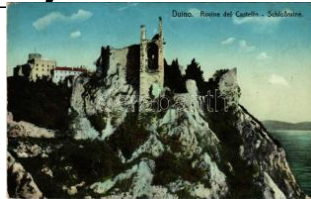

42617. 1916 Duino, Rovine del Castello / S T2/31000



42618. * Foligno, Fuori Porta Firenze / street v T2/32600



42619. 1925 Genova, Genoa; Hotel Miramare T2 1800



42620. 1923 Grado, Bagnini, L'entrata del vado T2/3 1800



42621. 1901 Lecce, Fontana Villa Bodini. T T2/31800



42622. 1901 Meran Südtirol pályaudvar / Railway T2/3 2000



42623. 1901 Milano, Milan; Interno del Teatro alla Scala T21000



42624. 1912 Monsummano Terme, Prospetto T2/3 1000



42625. ** Napoli, Naples; Maccheronaio Napo T33000



42626. ** Napoli, Naples; Costumi Napoleta T2/3 3000



42627. ** Napoli, Naples; Fabbrica di Macch T2/33000



42628. ** Napoli, Naples; Vesuvio visto da S T2/31000



42629. ** Napoli, Naples; Mergellina con ba T2/3 1000



42630. * Peschiera del Garda, Caserma Carlo T3 2400



42631. ** Pisa, Piazza dei Cavalieri, Palazzo C T31400



42632. ** Pompei, Pompeii; Casa dei Vettii, G T2/31000



42633. 1939 Rapallo, Bagni / beach, cabins T2/31000



42634. ** Rio di Pusteria, Mühlbach im Puste T216000



42635. * Roma, Rome; Hotel Imperial Touring T2/32600



42636. ** Roma, Rome; Piazza Venezia / sq T2/3 1000



42637. 1936 Roma, Rome; Hotel Ludovisi a T2/3 1000



42638. ** Sesto, St. Veit, Seston (Südtirol); ge T2 1000



42639. 1933 Taormina, Marina / fishing boats, T2 1400



42640. 1911 Tesero (Südtirol), general view T2/31400



42641. 1931 Torino, Turin; Piazza Carlo Fe T2/3 1400



42642. ** Trieste, Trieszt, Trst; Barcola, Port T2/31600



42643. ** Trieste, Trieszt, Trst; Lanterna dal T2/3 2000



42644. 1926 Trieste, Trieszt, Trst; Riva Naz T2/3 1000



42645. 1907 Trieste, Trieszt, Trst; (EK) T2/3 T2/3 2600



42646. 1901 Trieste, Trieszt, Trst; Riva Carciotti (T2/32600



42647. 1909 Trieste, Trieszt, Trst; Molo S. Carlo T2/3 1200

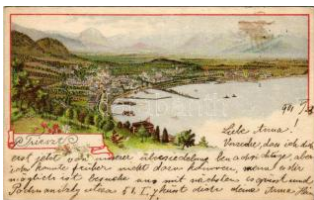

42648. * 1901 Trieste, Trieste; litho (fl) T2/3 T2/3 3000



42649. ** Venice, Venezia; Basilica di S. Marco T32000



42650. ** Venezia, Venice; Rio dei Mendicanti T2 1000



42651. 1930 Kaliningrad, Königsberg; Der N T2/32000



42652. 1931 Kaliningrad, Königsberg; Haup T2/32400



42653. 1932 Kaliningrad, Königsberg; Hafe T2/31400



42654. 1931 Kaliningrad, Königsberg; Ostp T2/31400



42655. 1899 (Vorläufer) Nizhny Novgorod, T2/3 3600



42656. ** Otradnoje, Georgenswalde (Svetlo T2/31000



42657. ** Saint Petersburg, St. Petersburg, T2/32000



42658. ** Saint Petersburg, St. Petersburg, T2/32600



42659. 1931 Lisboa, Lisbon; Estacao do Ro T2/3 1600



42660. ** Le pont de l'Escalier (Route de Salaz T13000



42661. ** Saint-Denis, Panorama / general vie T1 3000



42662. * Romania, Salutar din Romania, O c T2/3 4000



42663. ** Braila, Zur Eroberung von Braila. T2/3 15000



42664. * 1930 Bucharest, Bukarest, Bucuresti, B T32000



42665. * Bucharest, Bucuresti, Bucuresci, Bucuresti; Aten T2 1800



42666. * Bucharest, Bucuresti, Bucuresci, Bucuresti; Casa T21800



42667. * 1929 Bucharest, Bucuresci, Bucuresti T2/3 3000



42668. * 1907 Calafat (Dolj), Vederea Gene T3/4 16000



42669. ** Calimanesti, Vedere din Sat / stree T2/33200



42670. 1926 Campina, street view, shops (Rb) T2 T2/37000

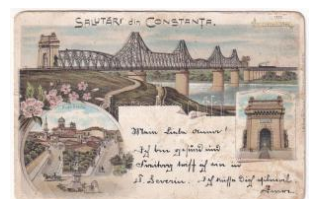

42671. 1897 (Vorläufer) Constanta, Podul T3/4 14000

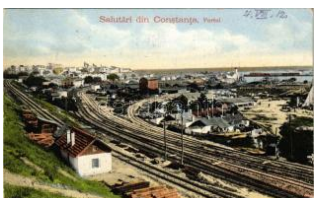

42672. * 1912 Constanta, Portul / railway station T3 2400



42673. 1938 Constanta, beach, bathers. ph T2/3 1600



42674. ** Constanta, Moscheea din Constanta T2/34000



42675. 1901 Galati, Galatz; Piata Regala, C T2/36000



42676. 1907 Giurgiu, Gyurgyevó, Gyurgyó; S T4 5500



42677. * 1940 Giurgiu, Gyurgyevó, Gyurgyó; T2/3 26000



42678. 1925 Giurgiu, Gyurgyevó, Gyurgyó; T2/3 5000



42679. 1899 (Vorläufer) Iasi, Jasi, Jassy, T2/3 16000

Megnyílt megújult webshopunk! Folyamatosan bővülő kínálat!



42680. ☒ 1909 Lacu Sărat, Villa Mantu & Goro T33000



42681. ☒ 1926 Movila, Vila Ing. Zissu / villa, T2/3 10000



42682. ☒ 1901 Oltenia, Terani de la Munte, bise T34000



42683. ☒ 1916 Poiana Tapului, Fantana / min T2/3 2200



42684. ☒ 1910 Poiana Tapului, Halta / railway s T23000



42685. *** Sinaia - 4 db RÉGI város képeslap / 1400



42686. ☒ 1911 Sinaia, Corpul de Garda / garr T2/31400



42687. * 1927 Singureni, Monumentul / monum T426000



42688. ☒ 1917 Slanic Moldova, Szelanikfürdő; T2/3 6000



42689. * 1903 Turnu Severin, Szörényvár; Pa T3 16000



42690. *** Turnu Severin, Szörényvár; Castrul T3 2400



42691. *** Butare, Astrida; Laiterie / Dairy (EK T2/32000



42692. ☒ Barcelona, Puerto, Detalle / port, bo T2/31000



42693. ☒ Barcelona, Cruce de la calle Pelayo T2/3 1000



42694. ☒ Barcelona, Palacio de la Música Cata T2 1000



42695. ☒ Barcelona, Plaza de Toros "La Mon T2/3 1000

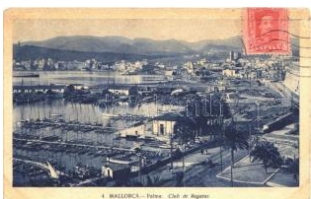

42696. ☒ 1927 Mallorca, Palma, Club de Reg T2/3 1000



42697. ☒ Sevilla, Alcázar, Detalles de sus Jard T2/31000



42698. * Le phare de Galigny / lighthouse, c T2/3 2000

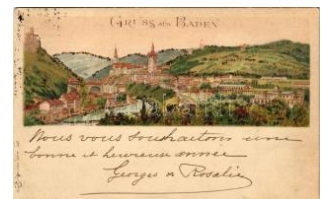

42699. ☒ 1902 Baden, general view, litho, dec T2/33000



42700. *** Caux, Hotel de Caux (Hiver) / hotel i T2 1000



42701. ☒ Geneva, Geneve; Rue du Mont-Blanc T3 1400



42702. * Cca. 1913 Lucerne, Luzern; Nach den T3 2400



42703. ☒ 1930 Sankt Gallen, Neudorf, Zur Glo T2/31400



42704. *** Seelisberg, Treib, tavern (EM) T4 T4 900



42705. ☒ 1903 Unterengadin, Heutransport / S T2/32000



42706. *** Zürich, Zürcherhof / hotel, tram, sh T2/31600



42707. ☒ 1932 Kalmár, Utsikt fran Vattentorn T2/31400

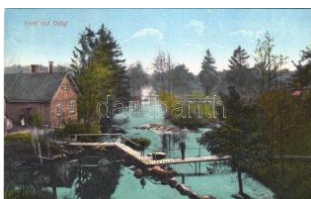

42708. ☒ 1931 Osby, Partivid Osby / genera T2/3 1600



42709. ☒ 1928 Sävsjö, Stora Torget / street v T2/3 1400



42710. ☒ 1930 Uppsala, Uppsala; Utsikt fran Ös T2 1800



42711. *** Cavor, Chameliers Maures / camel, T1 3000

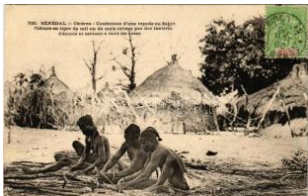

42712. ☒ Cérères, Confection d'une tapade o T1/23000



42713. ** Dakar, Arrivée d'un grand marabout / T1 3000



42714. ** Dakar, Au marché / market T1 T1 3000



42715. ** Dakar, Rue Blanche / street view T1 T1 3000



42716. ** Dakar, Autour d'un puits / around a T1/23000



42717. ** Dakar, Vue aérienne / aerial view, p T1 3000



42718. ☒ 1929 Dakar, La T.S.F. / coast, TCV T2/3 3000



42719. ** Dakar, Un Coin de l'Anse Bernard / T1 3000



42720. ** Dakar, Palace Protet / street view T1 T1 3000

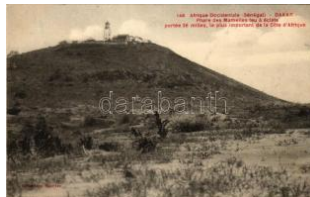

42721. ** Dakar, Phare des Mamelles feu à T2/3 3000



42722. ☒ 1905 Dakar, Rue Descemet / street T1/2 3000



42723. ** Dakar, La Mosquée / mosque, childr T1 3000



42724. ☒ 1909 Dakar, Hotel de la Marine / hot T2/3 3000



42725. ** Dakar, Nouveau x circonsis / African f T1 3000



42726. ☒ 1909 Dakar, Place Protet / street vie T2/33000



42727. ☒ 1909 Dakar, Boulevard National / stre T2/33000



42728. ** Dakar, L'Anse Bernard, L'Afrique O T1/23000



42729. ** Dakar, Une Rue / street view, well T1 T1 3000

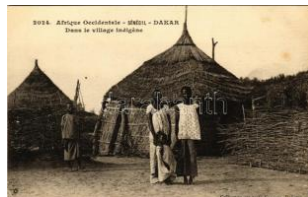

42730. ** Dakar, Dans le village indigène / nat T1 3000



42731. ** Dakar, Quartier indigène / native qu T1 3000



42732. ** Dakar, Dans le Village Indigène, Enf T1 3000



42733. ** Dakar, Hann / la ke, forest T1 T1 3000



42734. ☒ 1919 Dakar, Boulevard National / st T1/23000



42735. ** Dakar, Palais du Gouvernement Gé T1 3000



42736. * Dakar, Anse Bernard et Gouvernemen T1 3000



42737. ** Dakar, Baie des Madeleine / bay of T1 3000



42738. ** Dakar, Perspective de la Rue Vincen T13000



42739. ** Dakar, Dans les Faubourgs / suburb T1 3000



42740. ** Dakar, La Pointe de la Défense et le T1 3000

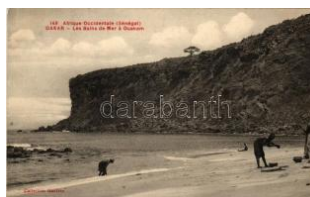

42741. ** Dakar, Les Bains de Mer à Ouakam T1 3000



42742. ** Dakar, Place Protet / street view T1 T1 3000



42743. * Dakar, Boulevard National / street view T3000

Rengeteg érdekes tétel az egyéb gyűjtési területek anyagában!



42744. ** Dakar, L'Abatage des Boeufs / o T1/23000



42745. ** Dakar, Le Port / port, ship, steams T1/23000



42746. * Dakar, Le port / port, ships, horse-dr T2/33000



42747. 1922 Dans un Village Sénégalais / vill T2 3000



42748. ** Dakar, Les Iles Madeleines, Que l' T1/2 3000



42749. * Dakar, Artillerie Coloniale Retour de M T13000



42750. ** Dakar, Une Rue / street view, Afric T2/3 3000



42751. ** Dakar, Les élections / elections in Se T1 3000



42752. 1912 Dakar, Quartier des Madeleine T2/33000



42753. ** Dakar, Sous les Cocotiers / under th T1 3000



42754. ** Dakar, Musique Sénégalise / native T1 3000



42755. ** Dakar, Le Conseil du Gouvernement T1 3000



42756. * Dakar, Le Mole 1 et Douane / posrt, T1/2 3000



42757. * Dakar, Le Marché / market (EK) T2/3 T2/33000



42758. Dakar, Vue panoramique / general v T2/33000



42759. Dakar, Falaise battique Batterie et T1/2 3000



42760. ** Dakar, Paquebot des 'Chargeurs' à Q T13000



42761. ** Dakar, Quartier des Ateliers du Che T1 3000



42762. ** Dakar, Casernes de la Marine, pré T1/2 3000



42763. ** Dakar, Quartier Indigène / native q T1/23000



42764. ** Dakar, Dans le Village Indigène / na T1 3000



42765. ** Dakar, Oasis aux environs / oasis T1 T13000



42766. * Dakar, L'Hotel de Ville / town hall, hor T1 3000



42767. ** Dakar, Autour des greniers à mil / hu T23000



42768. Dakar, Cap Manuel (Cap Vert) / mou T1/23000



42769. ** Dakar, Le Palais du Gouverneur Gé T1 3000



42770. ** Dakar, Pur-sang g maure, Aux Course T13000



42771. * Dakar, Palais du Gouvernement Général T23000

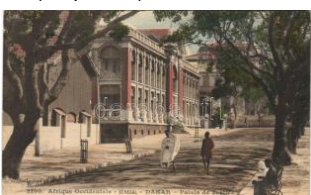

42772. * Dakar, Palais de Justice / courthouse T1/23000



42773. * Dakar, Place Protet / street view T1 T1 3000



42774. 1929 Dakar, Avenue Gambetta / str T1/23000



42775. ** Dakar, A l'Ecole d'Arabe / arabic sch T1 3000



42776. ** Dakar, Lecture du Coran par un gra T13000



42777. * Dakar, Piroguiers / pirogues, canoes T13000



42778. * Dakar, Anse Bernard et Palais du Gou T1 3000



42779. ** Dakar, Phare des Mamelles Le plu T1/3000



42780. ** Dakar, Abreuvoir du Marché aux B T3/43000



42781. ** Dakar, Traitants maures / merchants T1 3000



42782. ** Dakar, Caravane de petits anes / do T1 3000



42783. ** Dakar, Pointe du Cap Manuel / coas T13000



42784. ** Dakar, Une Peu l au marché / Peuls a T13000



42785. * Dakar, Palais de Justice et Place Prote T13000



42786. ☒ Dans les Montagnes du Macina, Ca T2/33000



42787. ** Gorée, vue d'avion / general view T1 T13000



42788. ** Gorée (Dakar), Procession (EK) T2/33000



42789. ☒ 1910 Gorée, Vue Générale / genera T2/33000



42790. * Gorée, Allée des Baobabs / promen T1/2 3000



42791. ** Habitation Européenne au Sénégal T1 3000



42792. ☒ Ile de Gorée, vue de Nord / general T2/3 3000



42793. ** Intérieur de Village / native village T1 T1/3000



42794. ☒ 1907 Jardin Potager / vegetable garde T3000



42795. ** Marchandes Oulofs / merchants, m T1 3000



42796. ☒ 1912 Maroc, Distribution de vivres a T1/23000



42797. ☒ 1929 Piroguiers diolans sur la Casaman T23000



42798. ** Saint-Louis, Panorama, Marché et P T13000



42799. ** Saint-Louis, Place du Gouvernemen T1 3000



42800. ** Saint Louis, Mures arrivant / camel T1 3000



42801. ** Saint Louis, Devant les Brisants / T1/2 3000



42802. ** Saint Louis, Au Marché / market, Af T1 3000



42803. ** Saint Louis, Repos de la Caravane T1 3000



42804. * Saint Louis, La Place du Gouvernemen T2/33000



42805. * Saint Louis, L'Eglise de Lourdes à S T1/23000



42806. ** Saint-Louis, Place des Cocotiers / co T13000



42807. ** Saint-Louis, Repos de la Caravane T1 3000

Megnyílt megújult webshopunk! Folyamatosan bővülő kínálat!



42808. ** Saint-Louis, Tirailleurs Sénégalais T1 3000



42809. 1930 Saint Louis, Le Pont Faidherbe T1 3000



42810. * Saint Louis, Vue Panoramique de la P T1/3000



42811. ** Saint-Louis, Marchands négres / me T1 3000



42812. ** Saint-Louis, La Cathédrale / Cathed T1 3000



42813. 1929 Saint-Louis, Les Bords du pet T2/3 3000



42814. 1929 Saint Louis, Courses de pirog T2/3 3000



42815. 1929 Saint Louis, Le bord du Fleuve T1/3000



42816. ** Saint-Louis, Devant le marché / mar T1 3000



42817. ** Saint-Louis, Avenue Dodds / street T1 3000



42818. ** Saint-Louis, Village indigène / native T13000



42819. ** Saint-Louis, Femmes Wolofs / nativ T1 3000



42820. ** Saint-Louis, Avenue des Cocotiers / T1 3000



42821. 1929 Saint Louis, Défilé de Mähara u T3 3000



42822. * Saint-Louis, Pirogues du Fleuve / cano T13000



42823. * Saint-Louis, L'Entrée du Pont Servat T1/23000



42824. 1907 Sangalam, Ballade sur le marigo T23000



42825. ** Senegal, Dans une Forêt de Rhon T2/33000

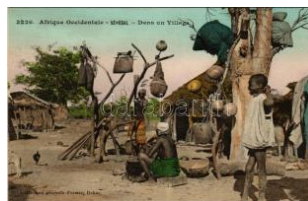

42826. ** Sénégal, Dans un Village / in a villag T13000



42827. ** Timbuktu, Tombouctou; Pirogue co T1/23000



42828. ** Tirailleurs Sénégalais / shooters par T1 3000



42829. ** Village en Forêt / village in the fores T13000



42830. ** Village Indigène / native village, hut, T13000



42831. * Negotin, pope, photo (EK) T2/3 T2/3 3000



42832. 1918 Nis, barracks of the regiment of engin T2 2000



42833. ** Prizrend, Prizren; fortress, street T2 T22000

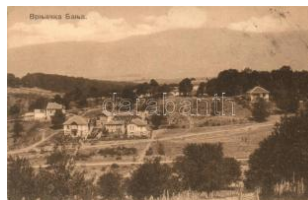

42834. ** Vrnjacka Banja T2 T2 1600



42835. 1899 (Vorläufer) Kanal ob Soci, Cana T3 2000



42836. 1924 Lasko, Tüffer; (EK) T2/3 T2/3 1200



42837. 1916 Ljubljana, Laibach; Slovenski trg / s T2/3 2600



42838. * 1916 Ljubljana, Laibach; Dvorni trg z T2/32400



42839. * 1907 Ljubljana, Laibach; Cesarja Franc T31000



42840. 1909 Pivka, St. Petra na Krasu, San T2/3 2600

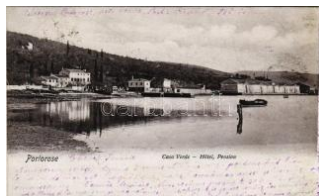

42841. 1909 Portoroz, Portorož; Casa Verde, Hot T2 2600



42842. 1930 Portoroz, Portorož (Piran, Pira T2 2000



42843. 1916 Pragersko, Pragerhof; Bahnhof. T4 5000



42844. 1913 Sezana, Sezana; Tabra / Tabo T2/3 1800



42845. Constantinople, Sultan Ahmed Mosq T3 2000



42846. Constantinople, Tour de Léandre / M T3 1400



42847. Constantinople, Mosque Ahmed and H T3 1000



42848. Constantinople, Galata bridge (fa) T3 T3 2000



42849. Constantinople, Süleyman's mosque T3/4 2000



42850. Constantinople, Seven Towers / towers (E T3 1200



42851. Constantinople, railway station (b) T4 T4 3000



42852. Constantinople, Hagia Sophia (b) T4 T4 2000



42853. Constantinople, Kithane; Eaux douces T2/3 3000



42854. Izmir, Smyrna, Smirna; Les Quais v T2 2000



42855. Ain Draham market, folklore T1 T1 1000



42856. Ain Draham (EB) T3 T3 1000



42857. Ain Draham Hotel Sources (EK) T2/ T2/3 1000



42858. 1907 Sfax, Le Theatre et la Rue de T2/3 1400



42859. Tunis, view of Sid el-bel-Hassen: C. T2/3 1000

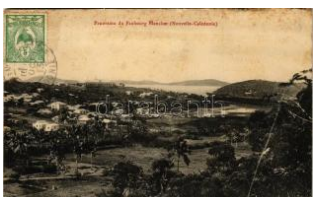

42860. Nouméa, Panorama du Faubourg Bla T3/4 3000



42861. 1934 Manawatu Gorge. photo (tiny te T2/3 1400



42862. Crimea, automobile, leporellocard T3 T3 16000



42863. Dnipropetrovsk, Yekaterinoslav; Boule T4 1400



42864. 1899 (Vorläufer) Ivano-Frankove, J T3/4 12000



42865. 1899 (Vorläufer) Ivano-Frankove, Ya T3 14000



42866. 1899 (Vorläufer) Lviv, Lwów, Lembe T3 16000



42867. Lviv, Lwów, Lemberg; Pomnik Sobieski T3 2000



42868. Lviv, Lwów, Lemberg; Ul. Karola Ludw T3 2800



42869. 1915 Lviv, Lwów, Lemberg; Plac Bern T3 1400



42870. 1905 Lviv, Lwów, Lemberg; Gmach T2/3 7000



42871. Lviv, Lwów, Lemberg; Kosciol sv. Elzbie T3 800

Havi két gyorsárverésünkre folyamatosan várjuk a beadásokat!



42872. ** Mariupol, port embankment, indu T1/24000



42873. ☒ 1898 (Vorläufer) Ternopil, Tarnopol; T3 12000



42874. ☒ 1899 (Vorläufer) Ternopil, Tarnopol; T3 12000



42875. ☒ 1898 (Vorläufer) Ternopil, Tarnopo T2/312000



42876. ☒ Volodymyr-Volyn skyi (Wladimir Wolyn T33000



42877. ☒ Vatican, Guardia Svizzera in bassa T2/3 1400



42878. * Children, stork, E mb. litho s: Arthur He T32000



42879. ** Monkey family, dinnertime, PVK. Z. T3 3000



42880. ** Campement de Chameaux (Sénégal) T1 3000



42881. ☒ 1905 Mississippi Alligator (Southern N T21000



42882. ☒ 1933 Birds. T.S.N . Serie 1865. (EK) T2/3 1000



42883. ** Halak. 3D dime nziós képeslap / Fish T11400



42884. ☒ 1911 Béka muzikusok / Frog musicia T32400



42885. ☒ ~1899 (Vorläufer) Malac buli / Pig par T3 2600



42886. * 1908 Cserebogarak sáska szekéren u T2 2400



42887. ** Papagáj / Parrot s: C. Klein (f) T2/ T2/3 1000



42888. ** Steyr Typ 220 A ustrian automobile T2/3 1400



42889. ☒ 1909 Automobile humour with chauffeur T21200



42890. ☒ 1924 Budapest-Esztergom, Első Ma T2/3 3000



42891. ** Hawaii. Set of Hawaiian stamps, co T2/32000



42892. ** Brazil, 50 Reils Correio, 1808-1908 T2/31600



42893. ** Iceland. Set of Icelandic stamps, c T2/3 2000



42894. ** Mexico. Set of Mexican stamps, coat T2 2000



42895. ** Magyar törpék, városligeti liliputi falu T42000



42896. ☒ 1901 Barnum and Bailey Gösste Sch T32000



42897. ** Killiány Olga cirkuszi kézakrobata m T2 2000



42898. ☒ 1929 Broncho Bill's performing Midg T2/31000



42899. * Les Charlini. Phanomenale jugendlich T2/31600



42900. ☒ 1915 Világvárosi látványosság! Braz T2/32800



42901. * A cserkész feltétele nélkül igazat mond. C T2/31000



42902. ☒ 1913 Sátort verűnk. Magyar Rotopho T2/32400



42903. * 1917 Nyomolvasás a hóban télen. ARS T22400



42904. ** 3 db RÉGI Márton L. cserkész képesla 3400



42905. * Cserkészek / scout ts. photo T2 T2 1400



42906. ** "Repét" cserkészi tábor a tábor órá T2/3 2400



42907. ** Cserkészi levele zólap / Hungarian sc T3 2200



42908. ☒ 1899 German policeman at night in T2/3 1000



42909. ☒ 'Enfin seuls', humor s: Xavier Sage T3/4 4000



42910. ☒ Italian art postcard, kissing s: Bomb T3/4 1600



42911. ** Im Atelier / Erotic nude lady art post T2 1000



42912. ☒ 1920 Nymphenkőnigin / Erotic lady a T2/3 1000



42913. ** Étude de Nu / Meztelen erotikus hö T2/3 1000



42914. ** Francia erotikus meztelen hölgy / Fre T2 3800



42915. ** Francia erotikus félmeztelen hölgy / F T2 3800



42916. ** Francia erotikus meztelen hölgy / F T2/3 3800



42917. ☒ 1931 La Esperanto Domo (Arnhem) / T2 1400



42918. ☒ 1931 Venu Dresdenon Koran Bonve T2/3 1400



42919. ☒ 1931 Dro Ludoviko Lazaro Zamenho T2/3 1000



42920. ☒ 2 db magyar folklór képeslap / 2 Magyar 1400



42921. ** Üdvözlés a Kárpátokból! Rutén népv T3 2000



42922. ** Dalmáciai népviselet / Costumi da T2/3 2000



42923. ** Dalmáciai népviselet / Costumi da T2/3 2000



42924. ☒ Magyar népviselet, folklór / Hungaria T2/3 1200



42925. ** Oláhok. Zeidner H. kiadása Brassó T3 2000



42926. ☒ Indian folklore, sweetmeat seller TCV T3/4 1000



42927. * Szürkemárha / Hungarian Grey. photo T2 1400

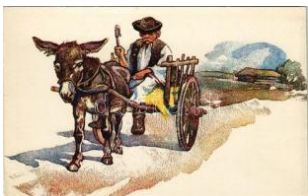

42928. * A vidéki népetleből: Szamártaligás juhá T2 1400



42929. * La Normandie Pittoresque. Voulox tr T2/3 1600



42930. ** Tejivők - Dinyertes gyermekmunka T1 1600



42931. ☒ Rättvik, Svedia Nacia Kostumo. Esper T3 2000



42932. * Magyar cigánylán y / Hungarian gypsy T4 2000



42933. ☒ Magyar parasztpár / Hungarian coupl T3 1000



42934. ☒ 1904 Romantic couple, folklore. litho T2 1000



42935. ** Kidobolja a kisbíró. Magyar Rotophó T2 1600

Lindner és Kobra termékek teljes választékban megrendelhetők irodánkban vagy



42936. ** Tipi dalmati re duci dal Corteo Giu T2/32000



42937. 1905 Mise a terre d'une bille d'acajo T2/3 2000

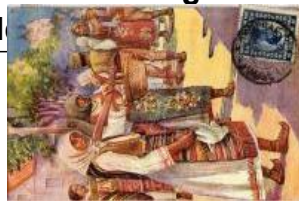

42938. Seljanka na Beogradskoj pijaci / Pea T2/31000



42939. Arlésienne en Cravate / French folk T2/3 1000



42940. Femme Toucouleur / native half-nude T1 3000



42941. Sénégal, Cayor, Femme de Griot / nati T2 3000



42942. Sénégal, Fabricant de Gris-Gris / talism T13000



42943. Négociants Maures / Moors merchant T1 3000



42944. ** Chef Indigène et sa suite / the tribal T1 3000



42945. ** Dakar, Jeunes Filles / girls, African T1 3000



42946. Thiès, La Rébellion (7 avril 1904) / T1/23000



42947. * Afrique Noire, Départ pour le Marché T1 3000



42948. ** Sénégal, A la Fontaine / water carrie T13000



42949. ** Laveuses sur les bords d'un fleuve T1/23000



42950. 1930 Wachauer Volkstrachten / Aust T2/3 1000



42951. * Conakry, Types de Kouroussa / native T1 3000



42952. * Port din Orastie si Rasnov. Reuniune T214000



42953. 1898 (Vorläufer) Cigány / Zigeuner / G T4000



42954. ** Laitiere Flamande / Flemish dairy, T2/3 1000



42955. ** Z lasu do domu / Polish folklorie, from T2000



42956. 1932 Wachauer Volkstrachten / Aust T2/3 1000



42957. * Jeunes Filles Lahobé / hal-naked gir T1/2 3000



42958. ** Sénégal, La Provision d'eau / water c T13000



42959. ** Sénégal, Magasin de Nouveautés / T1 3000



42960. ** Sénégal, Femmes Ouolofs / market, T1 3000



42961. * Sénégal, Un Griot (Caste dont les m T1/23000



42962. 1912 Cotonou (Dahomey), Famille de T1 3000



42963. * Types Maures / Moors types, African fo T13000



42964. * Laitiere Flamande . A. Dohmen Bruxe T1/21600



42965. ** Filles Ouolofs / girls, African folklore T1 3000



42966. * Dakar, Une marche de fleurs / wo T3/43000

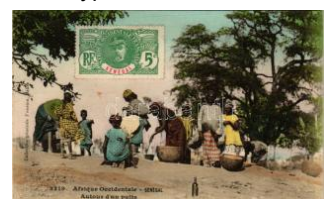

42967. * Autour d'un puits / around a well, Afr T1/23000



42968. * Sénégal, Femme type Lahobé / nati T1/2 3000



42969. * Types primitifs dans la brousse / prim T2/3 3000



42970. ☒ Femmes au bord d'un Fleuve / wom T2/3 3000



42971. * Calcutta, Devil Dancers. Native Life i T2/3 1000



42972. ☒ Slováci z Vlcnova u Uh. Brodu. Soha T2/3 1600



42973. * Haut-Congo, Type Bangala / native wa T1 3000



42974. ☒ 1908 Brazzaville, Deux Congolaises T1/2 3000



42975. ☒ Magyar folkloré művészlátás / Hungarian T2 1400



42976. ** Lappefamilie / Nordic Sami (Laplan T2/3 1000



42977. ** Femmes Fellahs / Fellah's woman T2/3 1000



42978. * La Normandie. Coiffe de Bayeux / Fr T2/3 1000



42979. ** Türkinen zu Pferde / Turkinje na kon T2 1400



42980. ** Ceylon, Tamil Woman, Sri Lankan T2/3 1000



42981. ☒ 1934 Le Regent de l'Urundi en costum T2 1000



42982. ** Martinique, Type et Costume Créole T2/3 1000



42983. ☒ 1900 Deutschland / German folklore T2/3 1000



42984. ** Berner Trachten / Costumes Berno T2/3 1000



42985. * 1913 Congo Belgique. Basse-cour / Be T2/3 1000



42986. ☒ 1924 Congo Belgique. Les éléphants au T2 1000



42987. ** Tibet. A Lama Standard Bearer. Ra T2/3 1000



42988. * Niger, Bébé devant un lavement au p T2 3000



42989. ☒ 1908 Puisseurs d'eau au Lac Victoria N T1 3000



42990. ☒ 1914 Le repassage / grinding, Africa T2/3 3000



42991. ** Samkita (Gabon), Jeunes filles de l T1/2 3000



42992. ** Haute-Volta, A.O.F., Femme Toucou T1 3000



42993. ** Mauritanie, Types Maures, Femme a T1 3000



42994. ** Préparant Warp for Weaving, African T1 3000



42995. * Dahomey, Dahoméenne et son enfant / T1 3000



42996. * L'Afrique en couleurs, Scène de Marché T2 3000



42997. ☒ 1928 Lappbarn. Jämtland / Sami (La T2/3 1000

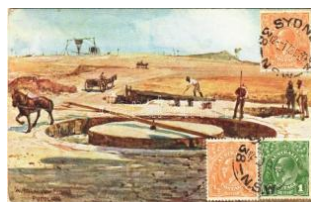

42998. ☒ 1930 Australian mining puddling. Rap T2/3 1000



42999. ☒ 1930 Intérieur Alsacien / Alsatian fol T2/3 1000

Havi két gyorsárverésünkre folyamatosan várjuk a beadásokat!



43000. ☒ Japanese folklo re. TCV card (EK) T2/3 1000



43001. ☒ Fialat matyópár M ezőkövesdről. Mag T2/31400

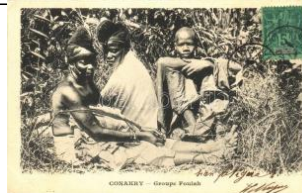

43002. ☒ Conakry, Groupe Foulah / natives, A T2/33000



43003. ** Groupe d'ingén es / native group, Afr T13000



43004. ** A.O.F. Femmes Manou / native wom T13000



43005. ** Bord de Marigo t / river, children, Afr T1 3000



43006. ** Femme de LA F OA (Nouvelle-Calé T1/23000



43007. ☒ Guadeloupe, Mar chande de Simples T1/22000



43008. ** Jeunes Diolas s e preparant pour la l T1 3000



43009. ☒ 1912 Román nép viselet. Weisz Ado T2/3 2600



43010. * 1904 Mapuche en el cepo / Chilean fol T3 9000



43011. ** Salutari din Rom ania / Romanian folk T4 2600



43012. ** Vedere la tara / Rumänische Landsc T42600



43013. * Tipuri si porturi di n Judetul Neamt / Ro T42600



43014. ☒ 1913 Salutari din Romania. Culesul V T3 2600



43015. ☒ 1931 Romanian f olklore. Colectia a Be T32600



43016. ☒ 1917 Romanian f olklore. Colectia A. T2/32600



43017. * Flötenbläser / Bul garian folklore, flute T2 2600



43018. * Russische Bettler -Frauen vor ihrer H T2/32600



43019. ☒ 1929 Port nationa l / Romanian folklore T3 2600



43020. ☒ Taranca din Dorn a Jud. Suceava / Ro T3 2600



43021. ☒ 1929 Vederi din R omania - Port Nation T22600



43022. ☒ 1931 Romanian f olklore. Colectia a T2/3 2600



43023. ☒ 1931 Romanian f olklore. Colectia a Be T22600



43024. ☒ 1916 Romanian f olklore. Colectia A. T2/32600



43025. * 1898 (Vorläufer) S chwarzwald-Postka T2/31200



43026. * Magyar legény pip ával / Hungarian fo T3/41000



43027. ☒ 1911 Addig iszom míg a világ világ le T2/32600



43028. * Lóherés gombás képeslap / Mushroom T41400



43029. * 1911 Kislány a ko sárban / girl in a ba T2/31400



43030. ☒ Dutch children wi th a doll, folklore B.K T3 1200



43031. ☒ Children art postc ard, A. R. Nr. 1362. s T41000



43032. ☒ Child with telephone (b) T4 T4 800



43033. ☒ 1905 Zenélő gyerekek / Children play T2 1800



43034. ☒ Children, M. Munk No. 1186, s: Pauli T3 3000



43035. ☒ Girls, silhouette art postcard. Kleiner T2/3 1000



43036. * Child with headphones. No. 1197. s: W T2 1000



43037. * 1934 Girls with kittens, cats. Meissne T2/3 1000



43038. * Child with headphones. No. 1195. s: W T2 1000



43039. ☒ 1923 Children Christmas greeting art T2/3 1000



43040. ☒ 1913 A pretty girl that gets a kiss... R T2/3 3000



43041. ☒ 1913 "Oh, you nit ty kid" Children art p T2 1000



43042. ☒ 1926 Children art postcard. A.R. & C T2/3 1000



43043. ☒ 1915 Beware of the dog! Children a T2/3 1000



43044. ☒ Mit csináljak most / Butterfly collecti T2/3 1000



43045. * Child with headphones. No. 1198. s: T2/3 1000



43046. ☒ 1906 Gyerekek já ték babával és játé k T2/3 1400



43047. ** Gyerekek a csó naknál / Come, sw T2/3 2000



43048. * Valódi száritott ha vasi gyopár virágg T3/4 2800



43049. ☒ SMS Gamma (fa) T3 T3 1800



43050. ☒ Getauchtes Unte rseeboot in englische T3 2000



43051. ☒ 1908 Osztrák-Ma gyar Haditengerésze T2 1800



43052. ☒ 1924 Fiume, Rijeka; SM Tb 65 osztrá T2 3800



43053. ☒ 1910 K.u.K. Krieg smarine Matrose. T2/3 12000



43054. ** Pola, Pola; K.u. K. Kriegsmarine M T2/3 3000



43055. ☒ 1914 Pola, Pola; Hafen Admiralat, K T2/3 2000

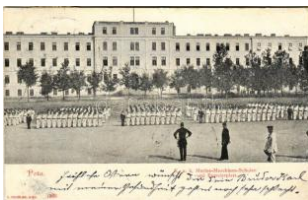

43056. ☒ 1903 Pola, Pola; K.u.K. Kriegsmarin T2/3 3000



43057. ** Pola, Pola; Mol o Bellona with K.u.K T2 2000



43058. ** Matelot Leblanc Torpilleur 1920 (ex S T2000



43059. * 1924 SMS SMYR NA (ex SMS ULAN, T2 4000



43060. ☒ Heldenmütige Ve rteidigung der Zen T2/3 2400



43061. * 1910 SMS Babenberg osztrák-magyar T3 4000



43062. ** SMS Ulan osztr ák-magyar Huszár-o T2 5000



43063. * 1917 SMS Ulan o sztrák-magyar Huszá T2 5000

Weboldalunkon a zárás pillanatáig licitálhat és követheti tételei állását!

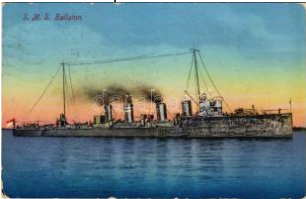

43064. ✉ 1914 SMS Bala-ton az Osztrák-Ma T2/3 4600



43065. * 1915 Pelagosa, P alagruza; K.u.K. pa T2/37000



43066. * 1916 Kotori Öböl, SMS Balaton az O T2/35500



43067. * SMS Balaton osz trák-magyar Tátra- T2/3 6000



43068. * SMS Balaton osz trák-magyar Tátra- T2/3 6000



43069. ** Österr.-ung. Dre adnoughtgeschwa T2/3 2400



43070. ✉ 1918 SMS CSEP EL Osztrák-Magya T2/3 7500



43071. ** SMS CSEPEL O sztrák-Magyar Had T2/33200



43072. ** SMS CSEPEL O sztrák-Magyar Had T2/37500



43073. * 1916 Kotori öböl, SMS CSEPEL Osztr T3 6000



43074. * 1915 Durres, Dur razzo; SMS Lika osz T2 1400



43075. ** SMS LIKA oszt rák-magyar Tátra-os T1 5500



43076. ** SMS LIKA oszt rák-magyar Tátra-os T1 4000



43077. ** SMS CSEPEL O sztrák-Magyar Hadit T3 8000



43078. * 1916 Tivat, Teodo ; SMS CSEPEL Osz T2 7000



43079. * 1916 SMS CSEP EL Osztrák-Magya T2/3 5000



43080. * 1916 SMS CSEP EL osztrák-magyar T 26000



43081. ✉ 1898 (Vorläufer) Kaiserliche Marine S T2 1600



43082. ✉ 1898 (Vorläufer) Kaiserliche Marine K T2 1600



43083. ✉ SM Küstenverteid iger "Wien" K.u.K. Kr T32000



43084. ✉ K.u.k. Kriegsmari ne schützen treu des T2 2000



43085. ✉ 1918 Kriegsfürso rgekarte für den W T2/3 2000



43086. ✉ 1914 K.u.k. Krieg smarine Kreuzer Flo T2 2000



43087. ✉ 1912 K.u.K. Krieg smarine Hochseetor T2 2000



43088. ✉ 1916 K.u.K. Krieg smarine Schnellfeue T2 3200



43089. ✉ 1914 SMS Sankt Georg az Osztrák-M T22000



43090. ✉ Beschießung des Lovcen durch österr T3 1600



43091. ** SMS CSEPEL o sztrák-magyar Tátr T2/34600



43092. * SMS CSEPEL os ztrák-magyar Tátra T2/35000



43093. ** Marine Militaire Francaise, Sous-M T2/33000



43094. ** K.u.k. Kriegsmarine Geschoßplatte " T2 7000



43095. ✉ 1908 SMS Erzhe rzog Franz Ferdinan T2 4000



43096. ** SMS Babenberg az Osztrák-Magyar T14000



43097. ** SMS Viribus Unitis az Osztrák-Magyar T14000



43098. * Der Feind in Sicht. Unterseeboot V (T2/33000



43099. ** SMS Tegethoff az Osztrák-Magyar T15000



43100. ** Bei Notbedarf d. "Balast" über Bord T37500



43101. ** Heiße Maroni! K.u.K. Kriegsmarine T2/35500



43102. ** Colt in flagrante / K.u.K. Kriegsmarine T2/35500



43103. ** So beim Mondschein zu küssen T2/37500



43104. ** Mädchen für Al. K.u.K. Kriegsmarine T37500



43105. ** Rapport. K.u.K. Kriegsmarine Mat T2/37500



43106. ** Buzgó szolgálat / In contravenzio T2/35500



43107. 1915 SM U-3 (U-III) Germania-típus T2/34200



43108. 1915 SMS Viribus Unitis az Osztrák T2/33000



43109. * A Pola felett lelőtt Citta di Jesi olasz T2/32400



43110. ** Az egyenruházati órjárat / Pregleda T2/35500



43111. ** Baldoria notturna / Mornarska sere T2/37500



43112. ** A matróz életéből: Fizetés napján T2/35500



43113. ** Egy vasárnap Dalmáciába T2/37500



43114. ** SMS Admiral Spaun az Osztrák-M T2/33000

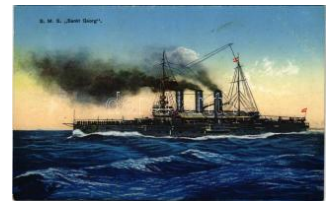

43115. ** SMS Sankt Georg az Osztrák-Magyar T23000



43116. ** SMS Tegethoff az Osztrák-Magyar T32400



43117. ** Sottaero / Taucher / Az Osztrák-Mag T23600



43118. * Die Emden vernichtet bei Pulo Pinan T2/31600



43119. ** Vernichtung der drei Panzerkreuz T2/31600



43120. ** SMS Streiter und Ulan az Osztrák-M T2/33000

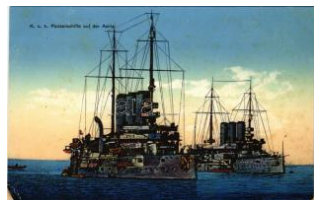

43121. ** K.u.K. Kriegsmarine, K.u.K. Panzer T2/32400



43122. ** Die K.u.K. Eskadre in See / Az Os T2/32400



43123. ** SMS Helgoland az Osztrák-Magyar T2/33000



43124. ** K.u.K. Kriegsmarine S.M. Torpedob T2/35000



43125. ** SMS Kaiserin Elisabeth az Osztrák T2/34200



43126. ** SMS Prinz Eugen az Osztrák-Mag T2/33000



43127. ** SMS Gäa/Gaea (ex SS Fürst Bismarck) T2/32400

Megnyílt megújult webshopunk! Folyamatosan bővülő kínálat!

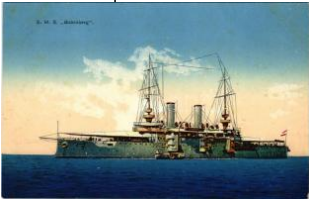

43128. *** SMS Babenberg az Osztrák-Magyar T23000



43129. *** SMS Erzherzog Karl az Osztrák-M T2/3 3000



43130. *** SMS Unterseeboot "U 1" / WWI Germ T1600



43131. *** SMS Satellit Satelit-osztályú torpedó T2/33000



43132. *** Onkel Edisontorony története Himmelsruhe / T3 3000



43133. *** Pola, Pola; Tegethoff-monumentum, K T2 2000



43134. *** Fazana, Fasana; Partenza della squadra T23000



43135. *** Pola, Pola; Tegethoff-monumentum T2/3 2000



43136. *** SMS Sekretär (később SM Tb 27) T2/3 4200



43137. *** SMS Habsburg és SMS Babenberg T2 2400



43138. *** Az Osztrák-Magyar Haditengerész T2/3 2400

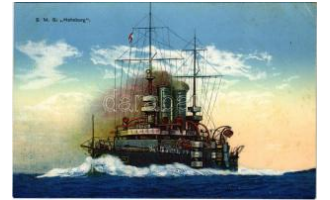

43139. *** SMS Habsburg az Osztrák-Magyar T2/33000



43140. *** Ein deutsches U-Boot bringt den von T2 1600



43141. * Die Seeschlacht bei Helgoland am 24. T21600



43142. *** Die heimtückische Vernichtung des T31600



43143. * Die Seeschlacht an der chilenischen Küste T3 1600



43144. *** Nach dem Angriff auf die Dardanellen T21600



43145. * Der erfolgreiche Luftangriff österr.-ung T2 1600



43146. ☒ 1912 K.u.K. Kriegsmarine Mu T2/35000



43147. *** 1918 S.M.S. Ehrlich - K.u.K. K T3 5500



43148. ☒ 1903 K.u.K. Kriegsmarine Boote zur T2/3 2800



43149. ☒ 1913 Dampfbarke mit Boot im Schlepp T2/32800



43150. *** K.u.K. Kriegsmarine / Austro-Hungar T3 3800



43151. ☒ 1914 Dubrovnik, Ragusa; K.u.K. Kri T2/3 5000



43152. ☒ 1909 K.u.K. Kriegsmarine Einschiffung T2/3 3200



43153. ☒ 1915 K.u.K. Kriegsmarine Marine La T3/4 3000



43154. *** Pola, K.u.K. Kriegsmarine Landungsdetachment T13200



43155. *** K.u.K. Kriegsmarine Landungsdetachment T2/3 4200



43156. *** K.u.K. Kriegsmarine Landungsdetachment T2/3 2800



43157. * K.u.K. Kriegsmarine Gewehrexerziz T2/3 2800



43158. ☒ 1902 K.u.K. Kriegsmarine Rekruten T2/33000



43159. *** Pola, K.u.K. Kriegsmarine Schiess T2/33000



43160. * 1918 K.u.K. Kriegsmarine Seeflugze T2/3 5500



43161. 1918 K.u.K. Kriegsmarine Seeflugze T2/3 5000



43162. ** Pola, Pula; Sca lo aviatorio S. Cateri T3 5000



43163. ** Panorama von Valona. Offizielle Po T3 3000



43164. ** Panorama des Plateaus von Dobe T2/33000



43165. 1918 Fliiegerkam pf über dem Hafen T2/3 3000



43166. ** Bucht von Cattaro, vom Aeroplan a T2/33000



43167. * 1917 Pola, Pula; K.u.K. Kriegsmarine S T3 5000



43168. ** K.u.K. Kriegsmarine Seeflugzeug / T2/3 5000



43169. * K.u.K. Kriegsmarine Seeflugzeug / la T2/33000



43170. 1917 K.u.K. Kriegsmarine Seeflugzeug / W T2/5000



43171. * 1917 Hydroplan im Fluge. K.u.K. Kriegs T4 5000



43172. SMS SATELLIT o sztrák-magyar had T2/3 8500



43173. 1908 K.u.K. Kriegsmarine Matrosen, B T23800



43174. * 1917 Pola, Osztrák-magyar matrózok T2/3 6500



43175. 1917 Zelenika, Osztrák-magyar matró T3 6000



43176. * 1917 Osztrák-magyar matrózok vívá T2/3 6000



43177. ** Ball an Bord S.M. Schiff. K.u.k. Kriegs T22000



43178. * 1919 Pola, Pula; Marine Kaserne, K.u.K T41600



43179. 1914 A Pola-i cs. és kir. haditengerés T3 4400



43180. RMS Alauia, Cunard Line (b) T4 T4 1200



43181. 1964 Cunard Line RMS Queen Mary, B T21000



43182. ** SS "VOLTA" at Grand Hotel Brunate T21600



43183. ** Doppelschraub endampfer "Gener T2/3 1000



43184. ** SS "AKIMARU" NYK (Nippon Yusen T23000



43185. ** Eildampfer Baro n Gautsch / SS Baro T2 3000



43186. 1908 Norddeutscher Lloyd Bremen, T2/3 1200



43187. 1915 "Ultonia" Cunard Magyar-Ame T2/310000

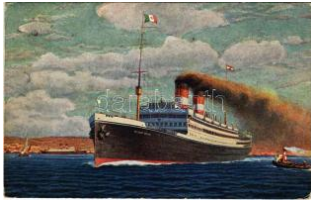

43188. 1925 Cosulich Linie Trieste TSS "Pre T2/3 3000



43189. 1948 Kiskörös, Petőfi Sándor szülőhá T2 1800



43190. ** Frédéric Chopin . F. A. Ackermann's T1 1600



43191. * Journée Jules Verne, obituary card So T41000

Az árverési tételek színes képekkel a darabanth.com oldalon!



43192. 1899 Scheurer-Kestner. Picquart. T2/3 1000



43193. 1898 Albine Pecha, was an Austrian T2/3 1600



43194. Leo Tolstoy (EK) T2/3 T2/3 1000



43195. Leo Tolstoy T2 T2 1000



43196. 'Alert' / Lady with dog, Reinthal & Ne T31000



43197. Woman with tree, modern photo pos T1/21600



43198. 1912 Lady art postcard. artist signe T2/3 1000



43199. 1924 Hölyg lóval / Lady with her horse T3/4 2400



43200. 1941 Pszt... ne zavarjuk. Gyerek hu T2/31000



43201. Das Familientoilette / Family toilet T2/31000



43202. Ob d' raus gehst! / toilet humour. A.S T21000



43203. 1926 Ob d' raus gehst! / Foglalt potty T3/41200



43204. Früh Konzert / toilet humour. S. St T2/3 1000



43205. 1913 Marriage humour. J.S. u. Co. M T2/31000



43206. 1922 Sleeping man, humour. W.S.S T2/31000



43207. 1924 Angel in the bird's nest, humour T2/31000



43208. Auf der schwäbische Eisenbahn, Dür T2/31000



43209. 1900 Százézeres hozomány, melléje T2/31000



43210. 1932 Respektiere das... / Német pot T3 1800



43211. Herren. Hans Kling / Urak - wc a te T2/31200



43212. Mir san' mir, aber stier! / Német hum T31200



43213. 1944 Ábrándozás az öregkorban / O T2/3 1600



43214. Te sem vagy külsőn a Deákne vás T2/3 1200



43215. 2 jelenet a Magyar Rapszódia című 2400



43216. 1957 Boldog magyar húsvétot! / Hun T2/31400



43217. Csonka Magyar ország nem ország T2/32400



43218. 1938 Hiszek egy isteni örök igazságba T32600



43219. Justice for Hungary! Hungarian irre T2/3 2400



43220. 1938 Nem! Nem! Soha! Kiadja a Mag T4 2400



43221. Demarkációs vonal Magyarországon T4 1600



43222. 1920 Hess! Ez az én földem. Magya T2/3 1600



43223. 1933 Justice for Hungary! Hungarian T2/3 1600

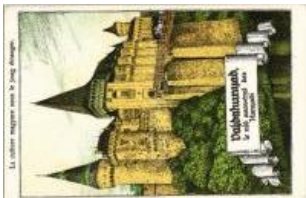

43224. ** Vajdahunyad v
ára, a Hunyadiak ó T2/35000

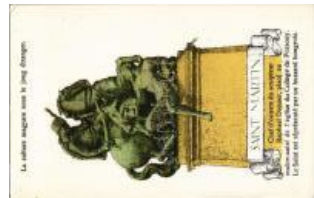

43225. ** Szent Márton s
zobra Pozsonyban T2/3 5000



43226. ** Kassai székes
gyház. La culture m T2/3000



43227. ** Esküszünk! Kia
dja a "Szózat" Mag T2/31000



43228. ** Szegény Magya
rország! Kiadja a " T2/3 1000



43229. ** Szétszört hajáv
al, vérző homlokáv T2/33000



43230. ** Hiszek egy Iste
nben, Hiszek egy ha T2 3000



43231. ** Jöjjetek már! Ki
adja a "Szózat" Ma T2/31000



43232. ** Les Etats du ba
ssin danubien avan T2/32000



43233. 1927 Gyere velün
k testvér, visszaszer T3 3600



43234. * Boldog magyar ka
rácsnyit! / Hungar T2/3 1200



43235. ** Így volt, így lesz
Magyarország, Nem T47000



43236. ** Rege a csodasz
arvasról. Helbing F T2/35500



43237. ** Történelmünk la
pjaiból: A magyarok T2 4000



43238. ** Történelmünk la
pjaiból: Mátyás az ig T3 2400



43239. ** Rege a csodasz
arvasról. Helbing F T2/35500



43240. ** Szabadka,
Subotica; 2 db RÉGI irr 2600



43241. Landsturm-Feldk
üche in den französ. T3 1600



43242. 1918 M. kir. 2. ho
nvéd pótzászlóalj" T2/34000



43243. * French military, so
ldiers. photo (fl) T2 T2/34000



43244. * 6 db RÉGI galícia
i első világháborús len 40000



43245. 1916 Az olaszok
elleni harcok / Kam T2/31600

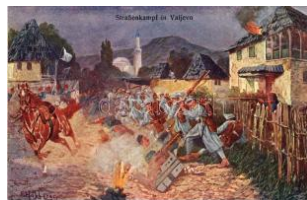

43246. ** Straßenkampf i
n Valjevo / WWI Au T2/31600



43247. ** A szövetséges
hadtest bevonulás T2/3 1600



43248. ** Einzug der Deu
tschen in Antwerpe T2/31600



43249. ** Kriegsgefangen
e Russen / WWI Aus T22000

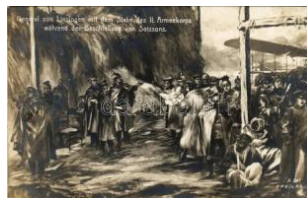

43250. ** General von Lin
singen mit dem Stab T2 1600



43251. ** Vasúti őrtség. A
z Erdekes Ujság ki T1/2 1200



43252. ** Eine Ruhmesta
t der Berlinger Kriegs T21600



43253. ** Unsere Landstu
rm-Helden / Népfe T2/3 1800



43254. * 1935 Körmend, m
agyar katonák cso T3/4 5000



43255. 1916 Auf frohes W
iedersehen / WWI T2/3 1600

Lindner és Kobra termékek teljes választékban megrendelhetők irodánkban vagy



43256. 1916 Sturmangriff gegen serbisch T2/3 1600



43257. E l'Aratro che traccia il solco ma e T1/2 1800



43258. The home of our brave soldiers in the T2/31800



43259. 1914 Osztrák-magyar katonák csoportja T3 3000



43260. 1929 Gendarmen zu Fuß (Mann) T3 1600



43261. 1926 Gendarmen zu Pferd 1827 Von T21600



43262. 1916 Unser General Winter. Wohlgem T3 1600



43263. 1916 Feldmarschalleutnant und Chef T2/32000



43264. Eine überraschte Alpini-Patrouille. O T11600



43265. Fürs heilige Land Tirol! Offizielle Karte T1/2 1600

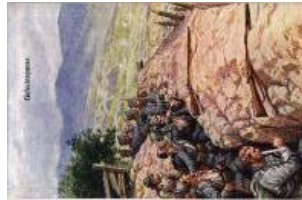

43266. Gefechtspause. Offizielle Karte für R T11600



43267. Die Warasdiner werden von den Serben T2 1600



43268. 1916 Während des Kampfes am Magierhöhe T21600



43269. Kurze Rast in den Karpaten. Offiziell T2/3 1600



43270. Der Russisch-Japanische Krieg T2/3 4000



43271. Sturm auf die Gulasch-Kanone (Tear) T3 1600



43272. 1915 Dem Freunde Schutz, Dem Feinde T2/31600



43273. 1915 Lieb Vaterland magst ruhig sein. T3 1600



43274. 1916 Első világháborús tábori postai le T31600



43275. 1915 Dein Gedächtnis! Musterschutz T2/31600



43276. 1916 Das Ständchen. A.R. & C. i. B T2/3 1600

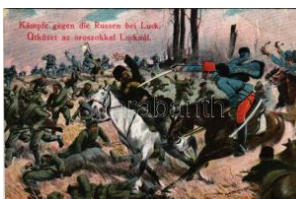

43277. 1916 Kämpfe gegen die Russen bei Lutsk T31600



43278. Balkankriegsschau. Nr. 60. Beginn T11600



43279. Am Rhein, am Rhein, am deutschen T2/3 1600



43280. 1917 Unsere Soldaten in Albanien. T2/3 1600



43281. Gefreiter, Titular-Korporal Eduard Lu T21600

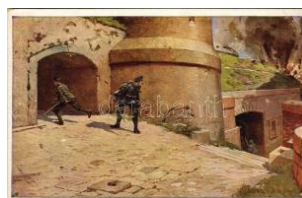

43282. Sappeurleutnant Albin Mlaker beim T31600

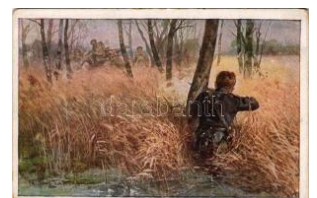

43283. Ludwig Krähan, Vizewachtmeister T2/3 1600

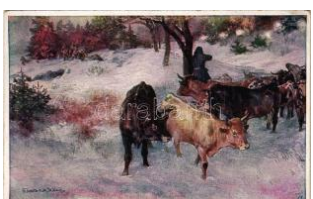

43284. Franz Baumgartner, Infanterist des K.K. T2 1600



43285. 1926 K.k. Gendarmen 1850-1860. 7 T2 1600



43286. Kavalleriepatrouille. Zum Gloria-Vik T2/31600



43287. Der Wehrmann im Eisen / WWI Au T2/31200



43288. * 1943 Verekedés után. M. kir. Csendő T4 1400



43289. * Kasernarest / WW I Austro-Hungarian K T31800



43290. * Első világháborús osztrák-magyar kato T31000



43291. ** Osztrák-magyar katonák csoportk T2/3 2000



43292. ☒ 1915 12e Bataillon de Chasseurs Al T2/3 1400



43293. ☒ 1916 Első világháborús tábori postai T2/3 1600



43294. ☒ 1917 Ein glücklichhes Neujahr! Feldp T2/32400



43295. ** Guerre en Tripolitaine. Convoi de P T2/31000



43296. ** Guerre en Tripolitaine. Retraite de T2/31000



43297. ☒ 1915 Westl. Kriegsschauplatz. Dann T2/3 1000



43298. ☒ 1914 Die besten Glückwünsche zum T2/31400



43299. * Au Combat notre 75. Mise en Batter T2/3 1400



43300. ** K.u.K. military officers and lady, litho T4 1000



43301. * Military hospital interior photo T3 T3 800



43302. ☒ 1917 Feldpostkarte / Első világháborús m6000



43303. ☒ 1906 Cs. és kir. v asúti és távirati ezr T2/35000



43304. ** Bajban a pajtás / Kamerad in Gefa T2/32000



43305. * Beschiessung und Sturm auf Lüttich, G T32000

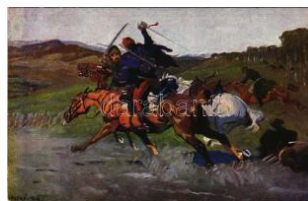

43306. * Kozákhálál Máramarosban. A m. kir. ho T42000



43307. ☒ 1916 In der Schützenlinie / A lövészár T42000



43308. ** Élet halál harc / WWI Austro-Hung T2/32000



43309. ** Honved im Angriff. Offizielle Karte fü T22000



43310. ☒ 1917 Feldmarschall Erzherzog Fried T2/33000



43311. ** Kuzmanek Herman, Przemysl hős vé T3 3000



43312. * General Bojadjem, Führer der ersten b T2 3000



43313. ☒ 1916 Harok Lengyelországban. Da T2/32000



43314. * Honvéd nyári menőtöltözetben 1869- T2/32000



43315. ** Erkundungsgefecht. Offizielle Karte T2 2000



43316. ** Kellemes húsvéti ünnepeket / Föhlic T3 2000



43317. ** Ihr Lieblingslied / WWI Austro-Hun T2/32000



43318. * A diadalmas magyar és bolgár sereg T2/32000



43319. * 1917 Magyaróvár, katonák csoportk T3/4 1200

Megnyílt megújult webshopunk! Folyamatosan bővülő kínálat!



43320. ** A diadalmas magyar és bolgár sere T23000



43321. Japanese military art postcard, Japa T2/3 1400



43322. Boldog Húsvéti Ünnepeket! / WWI A T2/31000



43323. 1915 Notre 75 en action. Guerre Eu T2/3 1000



43324. Im Kriege 1914 . Ordonnanzritt durch T21000



43325. 1918 Beschlagmeister Peter Hodbo T2/31200



43326. 1917 K.F.A. Sanitätshunde, Erhörte T2/3 1600



43327. 1917 K.F.A. Sanitätshunde, Dem Le T2/31600



43328. 1909 Az úrkocsis / K.u.K. military hu T2/31600



43329. 1944 Karácsony. Második világháború T31000



43330. Német rohamágyú bevetés közben. M T3800



43331. Pro Gloria et Patria! Viribus Unitis / T2/33200



43332. 1915 Katonák átkelése a Drinán. Az E T3 14000



43333. Győzelmes csatáink Szerbiában, a T2/31400



43334. Generaloberst Erzherzog Joseph F T2/3 1200



43335. Nevesinje, első világháborús osztrák T3 2000



43336. Cs. és kir. vasúti és távirati ezred terh T3 14000



43337. Völkerschlacht 1914 / WWI German an T21200



43338. Meleg szobában kedves kis család... / T3 2000



43339. Andacht in einem Unterstand. Verlag I T21800



43340. Deutsche Kampfflugzeuge gehen in T2/3 2000



43341. Military aircrafts (EK) T2/3 T2/3 1200



43342. 1902 Boldog új évet! Krampusz gye T2/3 3200



43343. Christmas. Krampus and Saint Nicholas T2/37000



43344. 1942 Gruss vom Krampus! / Krampus T2/37000



43345. 1899 Dog with puppies, litho (EB) T3 T3/41000



43346. Dog in barrel, A mag No. 67/99/1 (fl) T3 1000



43347. Dogs, Wenau-Pastell Postkarte No. 9 T4 1000



43348. 1905 Horse with dog. S. Hildesheim T2/31000



43349. 1919 Horses and dog. M. Munk Nr. 11 T21000



43350. 1929 Dogs. L.&B. I. Ser. 16564. (EK T2/31000



43351. 1933 Dog with horse and cat. M. M. T2/3 1000



43352. * A distinguished Member of the human T2/32600



43353. ☒ 1942 Vadászkutya / Cani da Cacci T2/3 1400



43354. ☒ 1910 Horse racing, harness racing, T2/3 1200



43355. ☒ 1903 Horse riding . E. S. D. serie 1052 T3 1600



43356. ☒ 1922 Jockeys and horses, humour (fa T31200



43357. ☒ 1912 "Steeplechasing" Series III. Ke T2/3 1200



43358. ** Tereplovasok és aki már leesett a T2/3 2000



43359. ** Zsóké hölgy lóval / Jockey lady wit T2/32600



43360. ☒ 1915 Cat with spider and spider web T2/3 1600



43361. ☒ 1904 Cats playing with a cauliflower T2/3 1400



43362. ☒ 1950 Cat (EK) T2/3 T2/3 1000



43363. ☒ 1950 Cat. Amag 68254. (EK) T2/3 T2/3 1000



43364. ☒ 1950 Cat. Amag T2 T2 1000



43365. ☒ 1906 Painter cat. litho (vágott / cut) T4 T42600



43366. * Pas d'omelette sans casser d'oeufs! T1/22800



43367. * ☒ 2 db RÉGI macska motívum képeslap 1600



43368. * La Favorite VI / Art Nouveau lady sm T2/34000



43369. * Szilveszteri ólomöntés (jövendölés a kő T22000



43370. * Hölgy és kutya. O lasz művészlap / L T2/3 2000



43371. * Kánkán / Cancan / Can-can. B.K.W. T2/3 1400



43372. * Romantic couple. B.K.W.I. 670-1. s: M T41800



43373. ** Das Lumpensindel. Brüder Grim T2/31000



43374. ☒ 1922 Lady with bear. Italian golden T2/3 1000



43375. ☒ Az Orsz. Magy. Kir. Iparművészeti isko T36000



43376. ** Az Orsz. Magy. Kir. Iparművészeti T2/3 6000



43377. ** Abend. Lith. Anst. v. Hubert Köhler I T4 1200



43378. ☒ 1922 Lady with tiger. Italian golden T2/3 1000



43379. ** Flötenkonzert / Baroque flute concer T21000



43380. ** In Erwartung / Baroque lady art postc T21000



43381. ** Baroque lady art postcard. No. 60 T2/3 1000



43382. ** Here comes daddy! (Babyhood) L T2/3 1000



43383. ** Hansel und Gretel. Brüder Grimm T2/3 1000

Weboldalunkon a zárás pillanatáig licitálhat és követheti tételei állását!



43384. ** Sehnsucht. Künstler-Studien-Blätte T2 1000



43385. * 1916 Das Märchen / Le conte de fée T2/3 1000



43386. ** Hansel und Gretel. Brüder Grimm T2/3 1000



43387. ☒ 1908 Flowers, still life. J. M. & Co. L T2/3 1000



43388. * Chlopak z szopka / Le Garçon avec T2/3 1000



43389. ** Les Clowns / The Clowns. A. Noyer P T21600



43390. ** Die Leidenschaft / Passion. R.M. No T21000



43391. * Fricka. Wagner's Frauengestalten. " T2/3 1000



43392. ☒ 1903 Aida Atto II. (Giuseppe Verdi) T2/3 1000



43393. * Mittwoch. Verlag v. M. Kimmelstiel & T2/3 2400

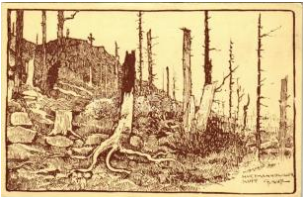

43394. ** Hartmannswilke kopf / Vieil Arman T2/3 1000



43395. ☒ Clowns. Italian art postcard. Degam T2/3 1000



43396. * A Szajna és az Oise találkozás. Kő T2/3 1000



43397. * Madárfogás. Könyves Kálmán Magya T2/3 1000



43398. * Aus Peter Rosegers Werken. Verlag T2/3 1000



43399. ☒ Górale / Montagnards / Polish art po T2/3 1400



43400. ** Die Wasserkufe. Aus Wieland's Wer T2 1000



43401. ** Gandalin. Aus Wieland's Werken. Ver T21000



43402. ** Oberon. Aus Wieland's Werken. V T2/3 1000



43403. ** Pervonte. Aus Wieland's Werken. Ver T21000



43404. ** Hann und Gulp. Aus Wieland T2/3 1000



43405. ** Das Wintermärchen. Aus Wieland's T2/3 1000



43406. ☒ 1913 Flowers still life. T.S.N. S. 127 T2/3 1000



43407. ☒ Just a wearying for you. Lady art po T2/3 1000



43408. ☒ 1932 Boldog Hús. véti Ünnepek / E T2/3 1000



43409. ☒ Flowers, still life. G.O.M. 1675. litho s: T21000

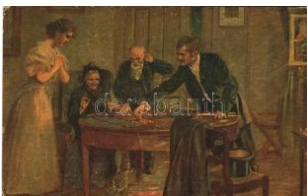

43410. ☒ 1926 Das große Los / playing cards T2/3 1000



43411. ☒ 1916 Fahrende Künstler / Traveling T2/3 1000



43412. ☒ 1924 Silhouette I. Lady art postcard. R T2/3 1000



43413. ☒ 1927 Lady. Italian art postcard. Anna T2/3 1000



43414. ☒ Accident at the photo shoot, children T2 1000



43415. ☒ 1931 Latviesu zvejnieki / Latvian folk T2/3 1600



43416. ☒ 1919 Lady art postcard. Rotophot N T2/37500



43417. ☒ 1911 Csendélet / still life (worn corn T2/32000)

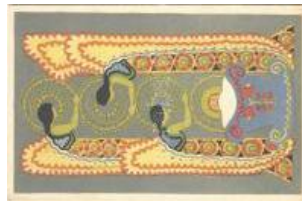

43418. ✱ Az Orsz. Magy. K ir. Iparművészeti isko T25000



43419. ☒ Children art postcard. No. 2798. s: P T2/31000



43420. ☒ House near the lake, litho (EK) T2/3 T2/3 800



43421. ☒ Couple, in the nature, artist signed (T2/31600)



43422. ☒ Children art postcard, A. R. Nr. 1862 T3/41400



43423. ☒ 1904 Szeccszió s hölgy / Art Nouvea T2 4000



43424. ✱✱ Liszt Ferenc sz iluett művészlap / F T2/31600



43425. ✱✱ Lady with hat. V erlag Gruner & Simo T22200



43426. ☒ 1901 Magyar sze ccszíos hölgy - lith T214000



43427. ✱✱ Zsóké / Jockey s: Kiss (vágott / cut) T4 5000



43428. ✱✱ Zsóké / Jockey s: Kiss (vágott / cut) T4 5000



43429. ☒ 1900 Boldog Újév et / New Year gree T2/38000



43430. ☒ 1903 Singing lad y. unsigned Rapha T2/37000



43431. ☒ 1903 Budapest Á prilis 18-án. Kézze T2/3 3000



43432. ☒ 1907 Az én böjtö m. Kézze rajzolt hum T3000



43433. ☒ 1930 Flowers s: C . Klein (EK) T2/3 T2/3 1000



43434. ☒ 1927 Lady art po stcard. Primus art T2/3 1000



43435. ☒ 1932 L'aire d'aig le / The Sea Eagle' T2/3 1000



43436. ☒ Children art postc ard. M. M. Nr. 878. T2/31000



43437. ☒ 1927 Flowers. Me issner & Buch Kün T2/3 1000



43438. ☒ 1931 Flowers. lith o s: C. Klein T2 T2 1000



43439. ☒ 1929 Flowers. ST .Z.F. No. 1116. s: C T2/31000

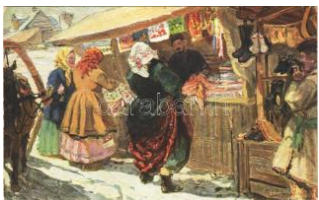

43440. ✱✱ La foire / The fa ir. folklore art postc T2/31000



43441. ✱✱ Ötös fogat / Fün fergespann / Hungar T2 1000



43442. ☒ 1931 Latvian folk lore art postcard s: T2/3 1600



43443. ✱✱ Tenniszező hölg y. Olasz művészlap T3 3600



43444. ✱✱ A Magyar Művé szeti Vállalat kiadása T32600



43445. ✱✱ A Magyar Művé szeti Vállalat kiadá T2/3 2600



43446. ☒ 1919 Viennese A rt Nouveau ladies. M T34000



43447. ☒ 1898 (Vorläufer) Künstler-Postkarte T2/3 1200

Rengeteg érdekes tétel az egyéb gyűjtési területek anyagában!



43448. * Künstler-Postkarte der Meggendorfer T2 1200



43449. * Künstler-Postkarte der Meggendorfer T2 1200



43450. ☒ 1902 Art Nouveau lady. Floral, Emb T2/32600



43451. * Afroamerikai vadász - Saját kézzel ra T2/36000



43452. ☒ Viennese Art Nouveau lady, unsigned T2 6000



43453. ** Hölgy / Lady. B.K.W.I 489-2. s: Mi T2/3 6000



43454. ** Hölgy / Lady. B.K.W.I 489-4. s: Mi T2/3 6000



43455. * Szép Karácsonyt és Boldog Új Évet T2/3 1400



43456. ☒ 1900 Abschied / Romantic couple a T2/32600



43457. ☒ 1898 (Vorläufer) Gruss aus Sct. Mic T2/35000



43458. * Afroamerikai gavalér / Black America T2/34000



43459. ☒ 1958 Dolgozó Ifjúság I. Szakszervezet Konferenciája T2/32000



43460. ** ☒ Takarékoság - 4 db modern magy 2600



43461. ** ☒ 3 db modern magyar propaganda k2600



43462. ☒ 1940 Comandant ul Strajii Tarii / Rom T28000



43463. * Jelenet az Országos Magyar Gyerme T2/31600



43464. ** Awi muiss al! Anläßlich der Befreiung T350000



43465. ** Manneken-Kaiser-Klownprinz / Ant T33000



43466. ** Viribus Unitis! / German and Austro- T4 1600



43467. ** 1938 März 13. Ein Volk, ein Reich, T2/3 3000



43468. * Wir klagen an! / We accuse! Self-pub T2/34000



43469. ** Amerikai Vörös kereszt Anya- és Csecsk 4000



43470. ** Országos Stefánia Szövetség az Anyá 2000



43471. ☒ ~1950 Az ő életű kért, a békéért - ha T3/41400



43472. ☒ 1902 S. M. Nicolas II Promoteur de T2/31600



43473. ☒ 1954 Nemzetközi Nőnap. Kiadja a M T2/31600



43474. ** Bajtársi szórakozás a fedélzeten. Mű T21400



43475. ** "Mert előttünk Sztálin jár, nótánk me T2 1400



43476. ☒ 1910 Bund der Deutschen in Niederö T32000



43477. ☒ 1915 Franz Josef, Erzherz. Carl Stefan, T3 4000



43478. ** Rátz Jenő magyar katonatiszt és ho T23000



43479. ** Hóman Bálint politikus, történész és T2 3000



43480. ** Reményi-Schneller Lajos pénzügy T23000



43481. ** Hubay Kálmán magyar újságíró, n T2/3 3000

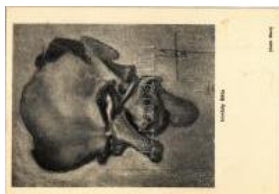

43482. ** Imrédy Béla miniszterelnök, náci-szim T23000



43483. ** Kolosváry-Borcsa Mihály, Beregffy-B T23000



43484. ** Hain Péter rendőrségi detektívfelügy T23000



43485. ** Antal István, Mohay-Mohaupt Gyula, T2 3000



43486. ** 1945 Béke / WW II Peace propagan T2/3 1000



43487. 1952 MNSZ (Magyar Nők Demokr T2/31600



43488. 1953 Magyar mezőgazdasági propa T2/31000



43489. ** Látogatás a gépállomáson. Művésze T2 1400



43490. ** Ébresztő. Művészeti Alkotások kiadá T21400



43491. ** A kiképzés után estéiket vidám kultú T2 1400



43492. ** Táborban. Művészeti Alkotások ki T2/3 1400



43493. ** A hintánál. Művészeti Alkotások kiadá T21400



43494. ** Hív a kötelesség. Művészeti Alkotás T21400



43495. ** Katona segít a kútnál. Művészeti Alk T21000



43496. 1949 Hálásan köszönöm a gyógyulásom T2/3 1000



43497. ** Látogatás Buda pesten. Művészeti A T2 1400



43498. ** Honvédségünk békénk, függetlens T2/31400



43499. ** Alszik a tábor. Művészeti Alkotások k T2 1400



43500. ** Most szép lenni i katonának. Művész T2 1400



43501. ** Boldog életünk. Művészeti Alkotások T21400



43502. 1899 Abfahrt Sr. Königl. Hoh. d. Prin T2/31600



43503. ** Endre László, Feketehalmly-Czeidne T23000



43504. ** 1952 Paix. La Fédération Mondiale T2/33000



43505. ** 1940 Boldog Új Evet! Magyar nyi T3/4 11000



43506. * 1938 Ein Volk, ein Reich, ein Führer. V T23000



43507. ** Magyar szocreál karácsonyi üdvözlé T4 1200



43508. * 1957 Die Jugend der Welt will den F T3/4 1000



43509. ** Magyar szocreál karácsonyi üdvözlé T4 1200



43510. * 1942 Magyar Kato likus Támingi Misszió T32000



43511. * Ne kapcsolj több lámpát egyszerre é T2/32000

Weboldalunkon a zárás pillanatáig licitálhat és követheti tételei állását!



43512. ** Szép virág a gyermek lelke, jó ke T2/31400



43513. ** Tuberkolózis elleni propaganda, T T2/32000



43514. * 1938 Österreich k eehrt Heim! 10. Apr T2/3 1600



43515. ** Az ateizmus és az erőszak ellen k T2/32800



43516. ☒ 1935 Jelenet az Országos Magyar G T2/3 1800

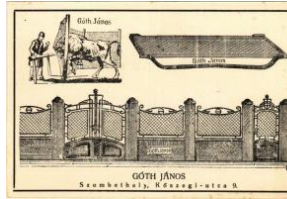

43517. ** Góth János szombathelyi lakatos r T2/32000



43518. ** Megmenti Önt is... Nikotex Faintos T2/32400



43519. * 1902 Pesti Napló előfizetés ajándék T2/32000



43520. ** Chocolate Manner, Manner's reiner T31800



43521. ** Oliver et Cie, dattes Muscades, Ma T3 1200



43522. ☒ 1910 Clermont & E. Fouet Graz & A T2/31600



43523. ** Schön & Wertheim magnagykeres T2/31000



43524. ** Il Riposo in Egitto (Barocci) Roma T2/31000



43525. ** Il Presepio. Van Dyck (Galleria Co T2/3 1000



43526. ☒ 1914 Bárdos Árm in kereskedő üzleté T2/31800



43527. * 1908 Brazil, Exposicao Nacional. 50 R T21600

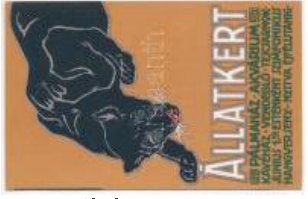

43528. ** Budapest Szék esővárosi Állatkert r T1 2000



43529. ☒ 1904 Andreas Saxelehner, Hunyadi J T2/3 3000



43530. ☒ 1900 Exposition Universelle de Paris T2/3 2800



43531. ** "Jö, ist der Kaffee heut wieder gut T2/3 1600



43532. ☒ 1914 Budapest IV. Semmelweis u. 4. F T22000



43533. ** 1926 SOS "Az Ember" Nemzetközi E T3 5500



43534. ** Serravallo's China-Wein mit Eisen T2/32400



43535. ** Biztosítási Napok reklámlapja. Egy T2/3 2400



43536. ☒ Első Magyar Mész kiviteli Vállalat kiny T2/32000



43537. ** Huszár toborzó. Ezredéves Kiállítá T2/31200



43538. ☒ 1938 Der Zigeuner erkeller im Neben T2/31600



43539. * 1936 A Jászó-Premonrei Kanonokren T3 2200



43540. ☒ 1936 TIKÁV - Tiszántúli Ipari Vásár T2/33800



43541. * 1935 Tavaszifelőltők, fiúöltönyök div T2/32200



43542. ☒ 1935 Fídel légyhalál, molyt és minde T2/33200



43543. ☒ 1944 Gyümölcs. Magyar egészségű T2/31200



43544. ** Külügy-Hadügy egyetlen magyar k T2/34000



43545. 1936 Zrupkó Károly villanyerőre bere T2 1600



43546. 1902 Pesti Magyar Kereskedelmi Bank T31800



43547. ** Globus Hungaria - 4 db modern reklám 1800



43548. * Molnár Imre festő szerszámkészítő k T2/3 2600



43549. 1909 Kinder trinkt's! Der Dursterfind T2/3 3000



43550. Célt tévesztett labda, tenisz humor / T2/3 1400



43551. ** Magasugrás. Bódó Árpád (BEAC) T1/2 1600



43552. ** Después de un a gran estocada / Bu T31800



43553. ** Juan Belmonte, dando media veroni T3 1800



43554. All Heil vom Fels zum Meer / Lady on T3 2000



43555. 1953 Valsavarenche, Italian alpine c T2/31000



43556. 1955 Sportolók május 1-i felvonulása T2/31600



43557. 1943 Boxing boys. Degami 2203. a T2/3 1000



43558. 1931 Frankfurt am Main Stadion / spo T2/32400



43559. 1928 Die Herren Chargierten. Stude T2/31600



43560. 1947 Arosa, Eisbahn Obersee, Spo T2/3 1800



43561. 1938 X. Vsesokolsky Slet Praha / 10 T2/31600



43562. * 1936 Garmisch-Partenkirchen IV. Olymp T3000



43563. 1898 (Vorläufer) Gruss vom Lawn-T T2/35500



43564. 1909 Die besten Glückwünsche zum T2/32600



43565. * Kupameccs, foci, futball. Kézszel rajzolt T22600



43566. ** Téli sport, bobszánkó / Winter sport, T22200



43567. * 1929 Teniszező pár / Tennis player co T3 3600



43568. * Saxonia sei's Panier! Pro Deo et Pat T2/3 1000



43569. ** Studentske Slavnosti v Kolíne Kve T3/45000



43570. ** Petrás Sári: Varrázkeringő. Strelisk T2 1400



43571. 1943 Jávor Pál (Angelo felv.) - Minden T2 1400



43572. 1944 Karády Katalin "Ne kérdezd ki T2/3 1000



43573. Muráti Lili és Páger Antal "Csak egy T2/3 1000



43574. ** Greta Garbo. Röss Verlag 9960/1. M T11200



43575. ** Greta Garbo. Röss Verlag 9156/1. T2/31200

Az árverési tételek színes képekkel a darabanth.com oldalon!



43576. ** Greta Garbo. Ross Verlag 9960/2. T1 1200



43577. 1935 Greta Garbo. Ross Verlag 639 T2/31200



43578. * Greta Garbo. Ross Verlag 5921/2. M T1/21200



43579. ** Greta Garbo. Ross Verlag 6213/1. T2/31200



43580. * Greta Garbo. Ross Verlag 6771/2. M T2/31200



43581. ** Greta Garbo. Ballerini & Fratini 2932 T11200



43582. ** Greta Garbo (1905-1990), svéd szín T22400



43583. * 1903 Fedák Sári (f) T2/3 T2/3 2400



43584. ** Bajor Gizi. Labori felvétele (vágott / c T41200



43585. ** Balatoni Camping térkép. Képzőm T2/31200



43586. * Girl riding on a bear, dwarf, P.F.B. No. T3 1200



43587. 1898 (Vorläufer) Jubiläums Erinnerung T2/34000



43588. 1901 Gruss aus 1873 23. April 1898 T2/3 3000



43589. ** Kossuth Lajos. B.K.W.I. 246-7. (EK T2/32400



43590. * 1907 II. Rákóczi Ferenc fejedelem és T2/33000



43591. * 1908 XIII. Alfonso panyol király és ne T2/33000



43592. * Bulgarian royal family T2 T2 3000



43593. ** Kossuth Ferenc (1841-1914) (EB) T3 T33000



43594. ** I. Ferenc József / Franz Josef / Fran T33000



43595. * 1916 Die Aufbahrung des Kaisers Fr T2/33000



43596. * 1915 Erzherzog Franz Ferdinand von Ö T3000



43597. ** A királyi pár (IV. Károly és Zita király T22000



43598. ** Zita királyné. Labori felvétele / Queen T4 2000



43599. ** Budapest I. Budai Városliget, alagút T2/32000



43600. * IV. Károly és Zita királyné. Koller tanár T3 1000



43601. ** IV. Károly király, Zita királyné és Ottó T21000



43602. ** IV. Károly, Zita királyné és Ottó. A T1/2 1000



43603. 1915 Franz Joseph I. Ferenc József T2/3 1200



43604. * Adolf Hitler + "1939 Wien Deutsch di T2/3 3000



43605. ** Thronfolger Erzherzog Karl Franz Jo T41200



43606. ** Zita királyné koronázási díszben / T2/3 1200



43607. ** IV. Károly király a koronázó palást T2/3 1200



43608. ** I. M. Augusta Victoria, Deutsche Kaiserin T2/32600



43609. ** S.M. La Regina D'Italia / Elena of Montenegro T2/32600



43610. ** S.M. Il Re D'Italia / Victor Emmanuel II T2/32600



43611. ** II. Rákóczi Ferenc fogadtatása az Erzsébet királyné előtt T1/2 2600



43612. ** Ausfahrt Sr. Majestät des Kaisers / F T21200



43613. * 1906 II. Rákóczi Ferenc. A Tolnai Világ T43200



43614. * Das Kaiserpaar mit dem Kronprinzen T2/32200



43615. ** IV. Károly király és Zita királyné / C 7000



43616. ** IV. Károly / Charles I of Austria - 4 6000



43617. ** Kaiser Franz Josef I / Ferenc József T2 1600



43618. * Königin Elisabeth / Erzsébet királyné (T2 1600

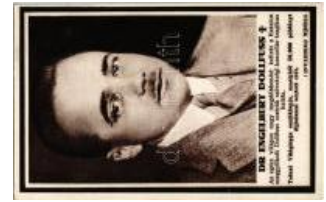

43619. ** Dr. Engelbert Dollfuß. Tolnai Világ T24000



43620. ** Gróf Tisza István. Nr. 944. s: Benc T2/3 3000



43621. ** Magyarország kormányzója és korm T2 2400



43622. * 1944 Kenderes, Herthy Miklós fehér T2/3 3200



43623. * Regina Elisabeta a Greciei, Ileana T2/3 16000



43624. * IV. Károly Magyarország apostoli király T32400



43625. * Gál Károly eszteromi érsek, pápai kamarás üd T4 1800



43626. * Adolf Hitler, working class propaganda T33400



43627. ** L'Elan avec leurs M. M. russes et T2/3 1600



43628. * 1928 Gustaf V King of Sweden. Fot T2/3 1000



43629. * Prinzen Luitpold und Albrecht v. Bayern T2 1000



43630. * König Ludwig II. Treuschwur auf d. Ho T2 1000



43631. * Frau Prinzessin Sophie von Bayern T21000



43632. * Prinz Luitpold v. Bayern. / Luitpold, He T2 1000



43633. * Großherzogin Marie Adélaïde v. Luxemburg T21000



43634. * IV. Károly, Zita és Ottó trónörökös. A M T21000



43635. * Prinz-Regent Luitpold v. Bayern, Urenk T2 1000



43636. * 1934 Albert I of Belgium (EK) T2/3 T2/3 1000



43637. ** Queen Victoria of Spain T2 T2 1000



43638. * The Royal Shooting Party. Empress T2/3 1000



43639. ** King and Queen of Spain with royal children T2 1000

Weboldalunkon a zárás pillanatáig licitálhat és követheti tételei állását!



43640. ** The Royal Gathering at Windsor, N T21000



43641. ** Unser Kronprinzenpaar. Original-Au T21000



43642. ** Unsere Kronprinzessin mit Prinz L T2/31000



43643. * 1923 Prof. T. G. Masaryk. First Presid T2/31600



43644. ☒ 1905 Einzug unseres Kronprinzenpaars T2/3 1400



43645. ** HRH Princess Mary. Viscountess Las T21000



43646. ** Kaiser Franz Joseph I / Francis Jose T2/31000



43647. ** Napoleon. Optikai illúziós képeslapok T2 1000



43648. ☒ 1932 Gustaf II Adolf / Gustav Adolf I T2/3 1000



43649. ☒ 1932 President Herbert C. Hoover. A T2/31000



43650. ** 1906 King Alfonso and Queen Ena T2/31000



43651. * Gróf Csáky Albin, államférfi, volt köz T3/4 3000



43652. ☒ 1905 Hunyadi János. Ezredéves Or T2/3 5500

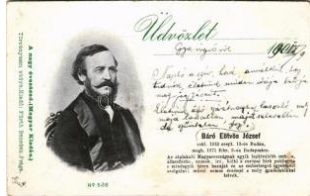

43653. * 1901 Bárány Eötvös József, államférfi, T2/33000



43654. ☒ 1928 Karácsonyi üdvözlő / Christmas T21800



43655. ** Fröhliche Weihnachten! / Kellemes T2/3 2000



43656. ☒ 1904 Kellemes Karácsonyi Ünnepek T2/32000



43657. ☒ 1899 (Vorläufer) Boldog újévet! Iskolá T31400



43658. ☒ 1910 Bonne Année! / New Year greetings T2/31600

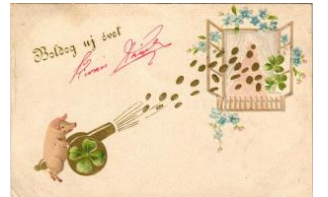

43659. ☒ 1900 Boldog újévet! Malac pénzágvet! T2/3 2400



43660. ☒ 1901 Boldog Karácsonyi ünnepeket! M T2600



43661. ☒ 1902 Prosit Neujahr! / Boldog újévet T2/32400



43662. ☒ 1903 Boldog újévet! Malac zene. Do T32600



43663. * 1925 Húsvéti üdvözlő. Kézrel rajzolt T42600



43664. ☒ 1935 Kellemes Karácsonyi ünnepeke T2/32600



43665. ☒ 1913 Boldog újévet! Részeg disznó T2/32800



43666. ☒ 1912 Boldog újévet! Kislány malacok T32400



43667. ☒ 1906 Gruss vom Nikola! / Mikulás / Sa T23000



43668. ☒ 1941 Boldog Karácsonyi ünnepeket! T2/31600



43669. ☒ 1913 Boldog újévet! Lány pénzeszs T2/31200



43670. ** Üdvözlő a Mikulástól! / Saint Nicholas T2/33000



43671. * Boldog Új Évet, s felő gyerekek, domb T3 1400



43672. 1920 Boldog karácsonyi ünnepeket! T31400



43673. 1941 Boldog Karácsonyi ünnepeket T2/31800



43674. 1904 Boldog Új Évet! újságot olvasó m T22000



43675. 1907 Boldog karácsonyi ünnepeket / T2/32600



43676. 1908 Boldog Újévet / New Year greetin T32600



43677. 1930 Húsvéti üdvözet / Easter gree T2/3 2600



43678. 1928 Karácsonyi üdvözet, szánkózó T3 1400



43679. Boldog karácsonyi ünnepeket / Chr T2/3 2600



43680. 1912 Boldog új évet! Malac család. T2/32400



43681. 1929 Boldog Karácsonyi ünnepeket! T2/33200



43682. 1930 Frohe Weihnachten / Christma T2/32800



43683. 1906 Boldog újévet! Malac arany patk T3 1800



43684. 1912 Wesolych Swiat / Polish Christmas gre T21200

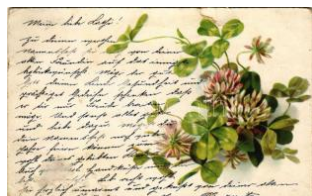

43685. 1899 (Vorläufer) Lóheres üdvözlőla T3/4 1200



43686. 1907 Szélmalom / Windmill greeting T2/32600



43687. 1906 Üdvözet a Mikulástól / Saint Nicho T2/3 3600



43688. Boldog újévet! Malac / New Year gr T2/3 1400



43689. 1937 Boldog újévet! Dombornyomot T2/3 1400



43690. 1926 Fröhliche Weihnachten / Boldo T2/3 1400



43691. Boldog Karácsonyi Ünnepeket! / C T2/3 1400



43692. Boldog Karácsonyi Ünnepeket! / C T2/3 1400



43693. 1940 Kellemes húsvéti ünnepeket / Ea T3 1800



43694. 1899 (Vorläufer) Üdvözet! Himzett T2/3 2200



43695. A Merry Christmas. Christmas greet T2/3 1200



43696. 1902 Frohliche Weihnachten / Christm T44400



43697. 1899 (Vorläufer) Üdvözet Budapest T2/3 1400



43698. 1901 Greeting card with bird, mushr T2/3 1200



43699. Boldog magyar húsvétot! / Hungarian E T21400



43700. 1903 Húsvéti üdvözet / Easter gree T2/3 1600



43701. Újévi üdvözet / New Year greeting art T3 1800



43702. 1905 Herzlichen Glückwunsch zum N T3 1800



43703. 1901 Boldog Újévet / New Year gree T2/31600

Weboldalunkon a zárás pillanatáig licitálhat és követheti tételei állását!



43704. 1932 Boldog karácsonyi ünnepeke T2/31800



43705. 1939 Boldog Újévet / New Year gree T2/31600



43706. * Kellemes karácsonyi ünnepeket / Chris T42000



43707. * Boldog Újévet / New Year greeting p T2/31400



43708. * Boldog magyar karácsonyt és új eszt T2/31400



43709. * 1943 Boldog karácsonyi ünnepeket / T2/31400



43710. * Kellemes húsvéti ünnepeket / Easter T2/31600



43711. 1923 Húsvéti üdvözlét / Easter gree T2/3 1000



43712. 1933 Boldog Újévet! / New Year gree T2/31600



43713. 1933 Boldog Újévet! R. J. E. / Hunga T2/31600



43714. 1933 Boldog Újévet! / New Year greeting c T2/31000



43715. 1933 Boldog Újévet! / New Year greeting c T2/31000



43716. 1920 Boldog Újévet! / New Year gree T2/31600



43717. 1917 Újévi üdvözlét! / New Year gre T2/3 1000



43718. 1929 Daudz laimes jaunā gadā / La T2/3 1000



43719. 1930 Gott nytt år / Swedish New Ye T2/31000



43720. 1914 Boldog Húsvéti Ünnepeket! / E T2/31000



43721. 1925 Kellemes Húsvéti Ünnepeket! T2/3 1000



43722. 1922 Kellemes Húsvéti Ünnepeket! T2/3 1000



43723. 1925 Boldog Karácsonyi Ünnepeket! T2 1400



43724. 1922 Boldog Karácsonyi Ünnepeke T2/3 1000



43725. 1932 Boldog Karácsonyi Ünnepeke T2/3 1000



43726. 1927 New Year greeting card. W.S.S T2/31000



43727. 1924 Boldog Karácsonyi Ünnepeke T2/3 1000



43728. 1928 Fröhliche Pfingsten! / Pentecost gre T2/31000



43729. 1929 Christmas Greetings to you. Rapha T2/3 1000



43730. 1929 Boldog Újévet! / New Year gree T2/31000



43731. 1931 Kellemes Húsvéti Ünnepeket / T2/3 1000



43732. 1931 Kellemes Húsvéti Ünnepeket / T2/3 1000



43733. 1919 Karácsonyi üdvözlét! / Christm T2/31000



43734. 1919 Prosit Neujahr! / New Year gre T2/3 1000



43735. 1930 Boldog Újévet! / New Year greeti T2 1000



43736. * Glückliches Neujahr! / New Year gr T2/3 1000



43737. ☒ 1924 Húsvéti üdvözlet / Easter gree T2/3 1000



43738. ☒ 1929 Boldog Újév et Kívánok! / New T2/3 1000



43739. ☒ Prosit Neujahr! / New Year greeting T2/3 1000



43740. * 1906 Húsvéti üdvözlet! / Easter greetin T21000



43741. ☒ 1905 Boldog karácsonyi ünnepeket / C T35000



43742. ☒ 1930 Boldog húsvéti ünnepeket / Ea T2/33200



43743. ☒ 1909 Hunter and Dachshund dog (E T2/31200)



43744. ☒ 1912 Hunter humor with Dachshund T2/3 1200



43745. * 1910 I. Internationale Jagd-Ausstellung T2/3 5000



43746. * 1910 I. Internationale Jagd-Ausstellung T2/3 7000



43747. * 1910 I. Internationale Jagd-Ausstellung T2/3 5000



43748. ** Hüttenjagd / Hunting art postcard, T2/3 1600



43749. ☒ 1898 Das Leben ist ein Jagen.. / Hunt T2 1000



43750. ** Lovasok és vadászutyak / Hunter T2/3 2000



43751. * Vadász a fa mögött / Hunter behind a T2/31000



43752. ** Waidmannsheil! / Öreg vadász pip T2/32000



43753. ** Komoly vadász zsákmány / Hunter T2/33000



43754. * 1899 (Vorläufer) Kacsavadászat / Du T2/3 2000



43755. ** Ertappte Wilderer / Találkozás az or T3 2000



43756. * 1902 Hunting game with dogs. Theo T2/3 2000



43757. ☒ Das alte Jägerlied / Hunting humor T2/3 1000



43758. * Gróf Majláth Gusztáv Károly (1864-194 T43200



43759. ☒ 1915 Nogáll János (1820-1899) felső T4 3200



43760. * Tóth Tihamér (1889-1939), veszprémi T3 2400



43761. ** P. Biró Ferenc S.J. (1869-1938) T2 T2 2400



43762. * 1900 Jézus a pástztorok között / Jesu T2/31200



43763. * ~1926 Budapest, szertartás után. photo - 4000



43764. ** Mindszenty József bíboros hercegprím 2000



43765. ** Rotta Angelo érsek pápai nuncius tá T3 2000



43766. ** Torma Kálmán S. J. (1914-1937), ha T31600



43767. ** Dr. Serédi Jusztinián bíbornok, Ma T2/32000

Kérjük telefonos és írásbeli ajánlatait időben adja le!



43768. ✉ 1930 Sincero A lajos bíboros, a ke T2/3 1600



43769. ✱ Szarvas Miklós S. J. misszionárius K T2/3 3200



43770. ✱ 1934 Gábris Grác ián ferences szerzet T2 6000



43771. ✱✱ XI. Piusz pápa / Pio XI (fi) T2/3 T2/3 2000



43772. ✱ 1931 Dr. Ábrahám Ambrus (1893-198 T2/3 4000



43773. ✉ 1916 Salesianisc hes Jugendhilfswerk T1 2000



43774. ✱✱ Resurrexi, et ad huc tecum sum, al T2/3 1400



43775. ✉ Christus von Kaiphas. Gemeinde Ob T2/3 1000



43776. ✉ 1902 Maestri di Musica Stranieri Pad T2/3 1600



43777. ✱✱ Wahrheitsgetreue Abbildung Unse T1/2 1600



43778. ✱✱ La Cuisine des Anges / The Mirac T2/3 1000



43779. ✱ Flowers. litho art p ostdcard T2/3 T2/3 1000



43780. ✱✱ ✱ D' schwäb'sche Eise'bahne - 4 db 12000



43781. ✉ 1908 Russia, The St. Petersburg-Mo T2/3 1200



43782. ✱ 1953 Krauss & Co F. J. Loc. I. mit Mer T2 2000



43783. ✱✱ LNER (London North Eastern Rail T2/3 1600



43784. ✱ "GYULA bis MON OSTOR" 366 Schlep T2 3000



43785. ✱ Welt-Reise der einzigen echten Nor T2/3 2600



43786. ✉ 1907 Liszt Feren c / Franz Liszt. Pro T2/3 2600



43787. ✱ Bayreuther Festb latt für das Festspi T2/3 2600



43788. ✱✱ Holéczy Ákos z enekara 1957-ben. F T4 1800

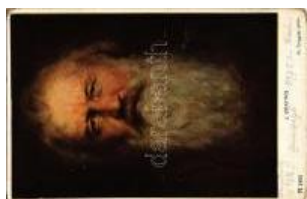

43789. ✱✱ Johannes Brahms, German comp T2/3 1000



43790. ✱✱ Jacques Offenbach, German-born T2/3 1000



43791. ✱ Carl Maria von Weber, German com T2/3 1000



43792. ✱✱ Gabriel Mihálov its artiste musicien / T2 1800



43793. ✱ Lakatos Sándor c igányprimás zeneka T2 2000



43794. ✉ 1914 Stanberg-Quartett aus Graz, M T2/3 1800

DARABANTH Bélyegkereskedelmi és Aukciósház Kft.

1061 Budapest, Andrásy út. 16.

Megbízás a 455. Gyorsárverésre

Név:.....Ügyfélszám:.....

Teljes cím.....

Telefon /fax /email:.....

Átvétel módja: személyesen postai úton

Megbízom a Darabanth Kft-t, hogy az alábbiakban felsorolt tételeket a megadott maximális licitár erejéig részemre vásárolja meg. Az árverési szabályokat ismerem és elfogadom. A megvásárolt tételek ellenértékét a számla kézhezvételekor kifizetem.

Dátum:.....Aláírás:.....

Tételszám	Ajánlat	Tételszám	Ajánlat	Tételszám	Ajánlat

Kérjük csak licitlépcsőre eső ajánlatot tegyenek!

Újdonság, katalógus rendelés

.....

.....

A 454. Gyorsárverés árverés eredménylistája

40000	1000	40062	1000	40158	1400	40326	5500	40463	1200	40599	1600	40817	3800
40001	2000	40063	8500	40161	1000	40327	7000	40468	4000	40603	3000	40818	12000
40002	2800	40064	2800	40163	1200	40329	3600	40471	3000	40604	1000	40819	1800
40004	3200	40066	1800	40166	800	40330	5500	40472	1200	40608	4200	40821	1200
40005	5000	40067	1600	40167	1000	40331	7500	40473	1600	40610	1400	40823	2600
40006	40000	40068	3600	40168	1200	40333	3800	40480	4400	40613	1600	40825	6000
40007	3600	40069	6000	40171	8500	40344	1200	40481	2000	40614	1200	40826	2000
40009	40000	40070	4200	40172	4400	40345	2200	40482	2000	40621	4200	40827	2000
40010	12000	40071	12000	40177	4800	40346	2400	40485	2400	40624	4400	40828	1600
40011	1000	40072	16000	40183	1000	40352	3200	40486	1800	40627	1400	40840	1200
40012	3000	40073	1200	40185	6000	40353	1200	40489	1800	40633	4200	40842	5500
40013	6000	40074	4600	40187	3000	40355	3200	40491	5500	40634	1600	40845	2000
40014	3400	40075	3800	40188	2800	40359	1600	40496	1200	40636	1400	40847	900
40015	4200	40076	1200	40189	900	40365	2600	40498	2400	40639	1000	40848	4000
40016	5500	40077	11000	40190	900	40367	3000	40504	2400	40640	1400	40849	3000
40017	2800	40078	6500	40191	800	40373	8000	40505	1000	40642	1400	40854	1400
40018	3400	40079	5500	40194	1000	40374	1600	40506	1600	40643	1000	40857	1800
40019	3200	40080	10000	40198	3200	40376	10000	40507	5000	40644	1000	40858	13000
40020	2600	40083	12000	40211	1400	40380	1000	40519	500	40645	1200	40865	1800
40021	2800	40084	1800	40213	4800	40383	2400	40523	4000	40646	1000	40873	1600
40022	2600	40085	1400	40220	1800	40384	2400	40525	4200	40647	1200	40877	6000
40023	2000	40086	5500	40222	5000	40385	4800	40528	1000	40651	2800	40882	3200
40024	1000	40087	13000	40227	11000	40387	2400	40537	300	40653	12000	40883	13000
40025	6000	40089	3800	40228	5500	40391	2800	40538	3000	40660	3000	40884	15000
40026	4800	40090	1200	40230	1800	40392	5500	40540	1000	40664	1600	40887	14000
40027	5000	40091	3600	40231	13000	40396	2600	40541	800	40666	1600	40888	13000
40028	2800	40092	2600	40232	1200	40402	3600	40542	1600	40669	1600	40890	7500
40029	2200	40093	2400	40236	4400	40403	2200	40543	1000	40670	3800	40891	5500
40030	2800	40094	5000	40237	1600	40404	8000	40544	8000	40672	900	40892	3000
40031	1200	40095	1600	40241	6000	40405	2200	40547	5000	40673	2000	40901	8000
40033	10000	40097	1600	40250	1200	40406	3800	40553	9000	40676	3000	40905	1600
40034	2400	40098	3800	40252	4400	40407	3000	40560	7500	40679	1200	40921	5500
40035	1200	40100	1000	40256	6000	40408	3400	40562	3600	40684	2000	40925	3000
40037	1000	40101	700	40258	900	40409	5500	40564	7500	40686	2800	40926	3000
40039	3600	40102	1800	40259	1600	40410	2800	40565	3000	40689	3600	40934	1800
40041	2400	40103	1600	40269	18000	40411	19000	40566	1400	40693	800	40938	4400
40042	2000	40106	1200	40271	2000	40412	3600	40567	5500	40694	1000	40939	4400
40043	2800	40107	2200	40272	2400	40418	1800	40568	1000	40699	800	40940	4000
40044	1000	40109	2400	40274	2400	40419	3000	40570	16000	40705	900	40941	1600
40045	4200	40110	1400	40275	4800	40425	4600	40572	1000	40709	3200	40946	4000
40046	4000	40117	3800	40278	18000	40430	1000	40573	800	40710	12000	40951	1600
40048	60000	40118	3800	40279	1600	40431	1800	40574	1000	40718	2000	40952	4200
40049	3200	40122	1000	40298	4400	40436	1800	40575	1000	40723	2800	40955	1600
40051	6000	40123	6000	40300	3600	40438	3000	40578	1200	40731	1000	40958	1000
40052	7000	40124	5500	40302	4000	40442	2000	40579	1000	40762	1600	40961	1600
40053	1000	40127	3000	40305	8500	40444	3800	40583	2400	40772	5500	40962	2800
40054	3600	40128	1600	40306	4000	40445	3400	40584	1000	40777	2000	40968	6000
40055	4800	40129	11000	40307	19000	40447	3000	40586	1000	40786	1000	40969	800
40056	4400	40130	11000	40308	3000	40448	1000	40587	800	40787	1000	40977	3600
40057	2800	40133	2000	40315	5000	40453	2800	40588	800	40790	2400	40978	3000
40058	3000	40143	8000	40318	2600	40457	9500	40594	2000	40791	6500	40980	6000
40059	1600	40144	2000	40322	1800	40459	8000	40595	2800	40794	800	40983	12000
40060	1600	40145	1400	40323	1400	40461	1000	40596	3200	40797	2000	40985	2800
40061	3600	40146	1000	40324	3000	40462	3200	40597	1800	40805	1400	40988	5000

40989	24000	41225	7000	41436	14000	41650	5500	41753	12000	41893	3600	42180	9000
40990	16000	41227	8000	41437	16000	41651	7000	41754	5000	41896	4000	42181	2000
40993	3000	41230	3800	41438	5500	41652	2800	41755	1000	41906	4200	42187	1800
40995	6000	41237	1800	41440	6000	41653	1200	41760	7000	41907	1400	42237	1000
40997	3000	41241	7000	41444	3200	41655	4000	41761	1000	41908	2600	42311	1800
41001	5500	41246	20000	41447	5500	41657	7000	41764	32000	41909	2400	42359	1600
41002	1600	41247	4200	41449	3000	41658	3800	41771	800	41912	2000	42360	3000
41007	1800	41253	8500	41450	12000	41660	13000	41772	2400	41920	1400	42369	2000
41015	3800	41254	7000	41451	6000	41661	3600	41774	9000	41931	2800	42370	3000
41017	16000	41257	24000	41462	10000	41662	4200	41775	13000	41932	2800	42377	3000
41027	16000	41258	3600	41471	6000	41664	10000	41776	5000	41938	1000	42378	14000
41035	4000	41270	4400	41473	12000	41665	22000	41778	5500	41948	6000	42379	1000
41039	14000	41280	4800	41490	5000	41669	1200	41779	1600	41950	2400	42386	1000
41049	14000	41295	24000	41491	6500	41671	18000	41782	2200	41951	2000	42389	2000
41066	28000	41306	3000	41492	2400	41673	3400	41786	1000	41958	6500	42461	1800
41070	16000	41310	3000	41495	8000	41674	3200	41791	800	41966	2800	42465	2000
41079	300	41312	3200	41498	5000	41676	7000	41793	1800	41967	3000	42470	2000
41080	1800	41313	3200	41509	11000	41678	4800	41795	500	41968	2000	42476	2000
41084	22000	41314	1400	41513	2000	41682	1000	41801	9000	41969	3200	42477	2000
41085	3000	41319	3000	41519	16000	41683	1000	41803	8000	41971	3000	42501	1200
41092	3000	41323	5000	41525	1000	41684	1800	41805	4000	41981	900	42504	1200
41098	6000	41338	40000	41529	3000	41685	1800	41807	4000	41982	2200	42505	1200
41099	16000	41347	15000	41534	5000	41686	5000	41808	5500	41986	5500	42526	1400
41101	7000	41349	11000	41536	5000	41687	3600	41810	32000	41990	6000	42549	1600
41104	5500	41351	5000	41545	9000	41688	4400	41811	6000	41992	11000	42557	1200
41106	26000	41352	6000	41558	5000	41691	6000	41812	900	41993	7500	42562	900
41117	24000	41353	6000	41563	2400	41692	13000	41813	1000	42022	1400	42571	1400
41131	1600	41354	300	41567	2800	41695	2200	41816	800	42034	1200	42582	7000
41132	3000	41355	7000	41573	4400	41697	18000	41817	12000	42040	3000	42614	1600
41134	5500	41358	6000	41579	2000	41698	5000	41818	9000	42042	800	42628	3800
41135	7000	41359	3000	41584	9000	41699	5000	41819	1200	42043	1400	42648	1200
41138	12000	41360	8000	41585	800	41700	4200	41820	2000	42045	3000	42662	1000
41141	20000	41361	3600	41591	1600	41703	4400	41821	9500	42050	4200	42665	1800
41151	42000	41363	24000	41592	1600	41711	7500	41823	9500	42055	1000	42708	2000
41152	55000	41366	13000	41595	60000	41713	12000	41825	14000	42057	2000	42710	2000
41154	24000	41374	17000	41598	11000	41714	3000	41827	8500	42066	3000	42712	2000
41157	11000	41376	3600	41599	2600	41717	3200	41828	900	42067	3000	42713	2000
41159	6000	41378	3600	41600	12000	41721	2600	41838	3000	42069	3600	42716	6500
41162	12000	41384	11000	41602	6000	41722	800	41844	1200	42070	1600	42723	1400
41175	10000	41385	9000	41604	2600	41724	4000	41846	3800	42071	2400	42744	1200
41184	26000	41386	6500	41606	3000	41726	8000	41848	3600	42074	13000	42753	3200
41190	800	41402	2200	41610	1200	41727	19000	41854	800	42077	3200	42776	1000
41191	4600	41405	1000	41611	2600	41730	16000	41859	1600	42078	4800	42787	1600
41193	14000	41406	1000	41620	300	41732	1600	41860	4000	42080	3000	42803	2600
41195	4000	41409	3000	41623	5000	41735	13000	41865	2000	42091	4400	42804	2800
41196	11000	41410	2000	41625	24000	41736	2400	41866	6500	42093	6500	42810	80000
41207	8000	41412	3000	41627	7500	41737	9000	41868	2000	42096	4400	42811	3000
41209	4000	41413	3000	41631	3200	41740	2200	41870	1800	42099	1000	42820	2600
41214	3000	41414	5500	41633	6000	41741	22000	41872	1200	42107	1600	42821	2600
41217	2600	41419	13000	41634	12000	41744	1200	41874	2000	42108	3000	42824	7000
41218	2200	41420	24000	41636	14000	41745	3200	41875	2000	42109	1000	42830	9000
41220	8500	41423	12000	41637	6000	41750	22000	41882	3200	42112	4000	42832	24000
41223	4000	41427	3000	41643	4000	41751	1600	41883	3000	42117	3000	42833	2800
41224	4400	41431	3800	41649	6000	41752	17000	41884	5000	42178	7500	42849	4000

42853	2200	43013	3200	43143	11000	43277	2000	43414	1000	43579	6000	43685	300
42857	1600	43022	3000	43144	8500	43278	2000	43422	1400	43582	6500	43686	600
42861	8000	43043	1600	43145	17000	43280	1400	43423	1600	43584	1800	43687	400
42864	14000	43044	1000	43146	12000	43281	1600	43437	1000	43585	1600	43688	300
42865	1000	43051	1000	43147	5000	43282	1400	43438	1000	43591	2400	43693	2000
42866	4400	43053	4000	43148	8000	43284	1400	43439	1000	43595	1000	43696	4200
42867	2600	43055	3200	43149	6000	43285	3000	43445	2800	43596	1000	43697	3000
42869	22000	43064	4000	43150	7500	43288	8500	43449	1400	43597	1600	43700	1000
42873	1000	43065	4600	43151	5500	43289	3000	43453	1000	43598	1000	43714	1200
42884	9500	43066	4000	43154	2800	43290	3200	43460	2200	43599	2000	43715	1600
42885	7500	43067	4000	43155	4200	43292	800	43461	4600	43600	1000	43719	1400
42889	1600	43069	8000	43156	6500	43293	800	43466	7000	43601	2200	43720	4000
42898	300	43071	4000	43157	5000	43295	9000	43468	3000	43602	1000	43722	5000
42903	2400	43073	8000	43158	1000	43296	4600	43473	2000	43607	1000	43723	1600
42908	700	43074	8000	43159	5500	43298	3400	43476	3400	43608	1400	43735	1000
42909	3200	43075	9000	43160	6000	43299	2800	43478	1000	43610	1200	43737	1000
42911	2000	43076	8000	43161	4000	43300	1600	43488	1000	43614	4800	43738	1000
42912	5500	43078	4600	43163	7000	43302	3600	43490	1000	43619	4800	43742	300
42914	4000	43079	4000	43164	8000	43303	1400	43495	1000	43620	3800	43745	800
42915	1400	43080	4400	43167	5000	43304	2400	43497	3600	43621	2000	43746	1800
42918	2600	43081	3000	43168	8500	43306	3000	43509	3000	43625	1000	43751	3000
42919	5500	43087	6000	43169	7500	43307	2400	43510	3000	43626	1800	43756	1600
42920	7500	43088	6500	43171	4200	43308	2800	43514	4000	43628	1000	43762	3400
42921	9000	43089	4400	43173	7000	43309	3000	43515	8000	43629	1200	43767	2600
42922	14000	43090	7000	43174	7500	43310	1000	43516	2800	43630	4200	43768	1800
42923	2400	43091	13000	43178	5000	43313	4000	43517	2400	43632	3200		
42924	8500	43092	5000	43187	7000	43315	12000	43518	2400	43633	3000		
42925	9500	43093	9000	43188	13000	43317	1600	43519	3600	43637	2200		
42926	3000	43094	4200	43192	1000	43320	1800	43520	3600	43639	1000		
42927	3000	43096	5000	43196	1000	43321	2000	43523	1600	43640	1200		
42929	2400	43098	2000	43198	1000	43323	1000	43525	1600	43642	2000		
42930	5000	43101	6000	43200	1200	43326	3000	43526	1600	43643	1000		
42931	5000	43105	13000	43201	1400	43327	1400	43527	2000	43644	1000		
42943	1800	43106	4600	43205	1000	43329	1400	43530	2800	43646	1600		
42946	4000	43107	5000	43206	1000	43332	1600	43531	4000	43649	1000		
42947	3400	43108	12000	43210	1000	43333	1000	43532	4200	43654	4200		
42948	3400	43110	11000	43212	1000	43335	1400	43533	3200	43655	1600		
42949	3400	43112	8000	43216	600	43336	9000	43536	3000	43657	3200		
42954	2400	43115	8000	43217	1400	43344	1600	43539	900	43658	4200		
42958	2200	43117	6500	43218	1400	43347	1000	43541	2400	43659	2600		
42960	3600	43118	6500	43219	1400	43349	1800	43542	2400	43660	1400		
42961	1000	43120	3000	43220	1400	43350	2600	43543	3400	43661	3200		
42973	300	43121	7000	43223	1000	43354	1000	43545	8000	43662	1600		
42975	1400	43122	6000	43247	3200	43358	6500	43546	1800	43664	2000		
42976	1800	43125	160000	43254	1600	43359	5000	43548	2200	43665	5000		
42977	2000	43126	12000	43255	1200	43361	1600	43549	2600	43666	3000		
42980	1600	43127	42000	43256	1400	43364	1600	43550	75000	43668	2000		
42986	2000	43131	4200	43259	2000	43372	1000	43553	5000	43669	3000		
42990	2000	43135	7000	43263	2600	43373	4000	43556	11000	43671	1600		
42992	1600	43136	6000	43264	2000	43374	1800	43562	4000	43676	3000		
42999	2000	43137	3600	43265	3000	43390	300	43566	2400	43677	3000		
43002	2200	43138	3200	43273	2200	43404	2000	43570	16000	43678	19000		
43003	13000	43140	8500	43275	1400	43405	1600	43574	2000	43679	700		
43010	3000	43142	13000	43276	4800	43413	1000	43577	13000	43684	400		