

457 Gyorsárverés képeslapok



Az árverés anyaga megtekinthető weboldalunkon illetve irodánkban 2024. január 2-4 között. AJÁNLATTÉTELI HATÁRIDŐ: 2024. január 4. 19 óra. Ajánlatokat elfogadunk írásban, személyesen, vagy postai úton, telefonon a 317-4757, 266-4154 számokon, faxon a 318-4035 számon, e-mailben az info@darabanth.com, illetve honlapunkon (www.darabanth.com), ahol online ajánlatot tehet. ÍRÁSBELI (fax, email) ÉS TELEFONOS AJÁNLATOKAT 18:30-ig VÁRUNK.

A megvásárolt tételek átvehetők 2024. január 8. 12 órától nyitva tartási időben. Utólagos eladás 2024. január 12-ig. (Nyitvatartási időn kívül honlapunkon vásárolhat a megmaradt tételekből.) Anyagbeadási határidő a 458. gyorsárverésre: 2024. január 9-ig

Az árverés FILATÉLIA, NUMIZMATIKA, KÉPESLAP és az EGYÉB GYŰJTÉSI TERÜLETEK tételei külön katalógusokban szerepelnek!

A vásárlói jutalék 25%
Részletes árverési szabályzat weboldalunkon és irodánkban megtekinthető
www.darabanth.com



457. aukció:

Megtekintés: 2024. január 2-4-ig.

Tételek átvétele 2024. január 8-tól.

456. aukció elszámolás: 2024. január 9-től.

Kérje átutalással az elszámolását! Kérjük, jelezze e-mailben, vagy telefonon.

Kérjük, a megvásárolt tételeket az árverés után két héten belül fizessék ki és vegyék át, vagy szállíttassák ki.

Kezelési költség 360 Ft / tétel / árverés. A 2. indításnál 120 Ft
Bolhapiac, több darabos porcelán tételeknél, festményeknél 600 / 200 ft.
A vásárlói jutalék 25%

Jelmagyarázat:

** Használatlan * Megíratlan lap bélyegzéssel, vagy megírt lap bélyeg nélkül
☒ Postázott képeslap (small tear): Kis szakadás(Rb): Hátoldal sérült (EM): Sarokhiány
(EK): Apró saroktörés (EB): Saroktörés (fl): Foltos (fa): Törött (b): Sérült Emb: Dombor
T1: Kifogástalan T2: Jó T3: Kis hibával T4: Hibás lap Ga: Díjegyves
So. Stpl Alkalmi bélyegzéssel win Riß: Kis szakadás (Rb): Hátoldal sérült (EM) Sarokhiány
(EK) Apró saroktörés (EB): Saroktörés (fl): Foltos(fa): Törött s: Szignó

Tartalomjegyzék:

Képeslap szakirodalom 40000-40003	Katonai Repülő 43891-43909
Képeslap kellékek 40004-40012	Krampusz 43910-43923
Képeslap Tételek 40013-40137	Kutya 43924-43942
Modern Képeslap Tételek 40138-40282	Léghajó 43943-43949
Történelmi Magyarország 40283-42912	Ló 43950-43963
Magyarország 40283-41311	Macska 43964-43966
Erdély 41312-42299	Művészlapok 43967-44401
Felvidék 42300-42739	Néger 44402-44406
Kárpátalja 42740-42775	Numizmatika 44407-44408
Horvátország 42776-42845	Olimpia 44409
Vajdaság 42846-42892	Propaganda, politika 44410-44431
Burgenland 42893-42910	Reklám 44432-44460
Muraköz - Muravidék 42911-42912	Repülő 44461-44466
Külföldi Képeslapok 42913-43135	Sör, alkohol, cigaretta 44467-44475
Albánia 42913	Sport 44476-44481
Amerikai Egyesült Államok 42914-42919	Studentika 44482
Ausztria 42920-42987	Színész 44483-44493
Belgium 42988-42989	Térkép 44494-44502
Bosznia-Hercegovina 42990-42996	Törpe 44503-44505
Bulgária 42997-43000	Uralkodó, Politikus 44506-44543
Cseh Köztársaság 43001-43015	Üdvözlőlapok, Ünnepek 44544-44580
Egyiptom 43016	Vadász 44581-44585
Észtország 43017	Vallás 44586-44589
Franciaország 43018-43024	Zászló, Címer 44590-44591
Izrael 43025-43027	Zene, Zenész 44592
Japán 43028-43029	
Kína 43030-43031	
Lengyelország 43032-43042	
Lettország 43043	
Montenegro 43044	
Nagy-Britannia 43045-43047	
Németország 43048-43072	
Olaszország 43073-43087	
Oroszország 43088	
Palesztína 43089	
Románia 43090-43110	
Spanyolország 43111	
Svájc 43112	
Svédország 43113	
Szerbia 43114-43115	
Szingapúr 43116	
Szlovénia 43117-43124	
Törökország 43125	
Ukrajna 43126-43134	
Uruguay 43135	
Motívumok 43136-44592	
Állat 43136-43137	
Bélyeg 43138-43141	
Cirkusz 43142	
Cserkész 43143-43145	
Egyenruhások, foglalkozások 43146	
Erotika 43147-43150	
Folklór 43151-43170	
Gyerek 43171-43178	
Hadihajó 43179-43363	
Hajó 43364-43372	
Híres Ember 43373-43376	
Hölgyek 43377	
Humor 43378-43380	
Hungarika 43381	
Irredenta 43382-43397	
Judaika 43398-43405	
Katonai 43406-43890	

Képeslap szakirodalom

40000.	Erős László: Képeslapok könyve. Bukarest, 1985, Kriterion Könyvkiadó. Kiadói félvászon kötésben, 103 p.	1 200
40001.	Dombóvár - Jeruzsálem: Szenes Hanna dombóvári éveiből 1921-1939 - naplórészletek. 39 oldal, 2019.	1 200
40002.	2011 3 db bevonulással kapcsolatos falinaptár (Bihar, Erdély, Felvidék).....	7 000
40003.	Húsvét régi képeslapokon. Terra - Kossuth Nyomda. 1987. - Nagy alakú album rengeteg színes képpel / Easter postcard album with many colorful pictures	1 000

Képeslap kellékek

40004.	96 férőhelyes műanyag képeslap berakó barna borítóval	1 000
40005.	5 db nagy méretű képeslap album / 5 big sized postcard albums	5 000
40006.	Képeslap album kb. 200 férőhellyel bontatlan csomagolásban / Unopened postcard album for cca. 200 postcards (22 cm x 22,5 cm).....	3 600
40007.	Képeslap album kb. 200 férőhellyel / Postcard album for cca. 200 postcards (16 cm x 23,5 cm).....	3 600
40008.	Képeslap album kb. 200 férőhellyel / Postcard album for cca. 200 postcards (22,5 cm x 26 cm).....	4 000
40009.	Postkarten Képeslapalbum kb. 200 férőhellyel / Postcard album for cca. 200 postcards (21,5 cm x 25 cm)	3 600
40010.	Képeslap album kb. 200 férőhellyel / postcard album for cca. 200 postcards (18,5 cm x 25,5 cm).....	2 600
40011.	A4-es gyűrűs képeslap album kb. 400 férőhellyel / A4 size postcard album for cca. 400 postcards	1 000
40012.	A4-es képeslap album összesen kb. 300 férőhellyel / A4 size postcard album for cca. 300 postcards	2 000

Képeslap Tételek

40013. ** *	Kb. 500 db főleg RÉGI motívum képeslap dobozban, vegyes minőség / Cca. 500 mostly pre-1950 motive postcards in a box, mixed quality	12 000
40014. ** *	Kb. 100 db RÉGI történelmi magyar város képeslap vegyes minőségben / Cca. 100 pre-1945 historical Hungarian town-view postcards in mixed quality	50 000
40015. ** *	Kb. 100 db RÉGI képeslap vegyes minőségben: magyar és külföldi városok és motívumok / Cca. 100 pre-1945 postcards in mixed quality: Hungarian and European towns and motives..	8 000
40016. ** *	137 vegyes régi képeslap az egész világból lithokkal, jobbakkal / 137 old cards all world, with lithos and better ones	40 000
40017. ☒	104 db régi külföldi városképes lap / 104 old foreign postcards	5 000
40018. ** *	Kb. 96 db RÉGI külföldi város képeslap vegyes minőségben / Cca. 96 pre-1945 European and other town-view postcards	2 000
40019. ** *	Kb. 120 db RÉGI múzeumi művész képeslap / Cca. 120 pre-1950 museum art postcards	2 000
40020. **	Kb. 100 db 50-es évekbeli francia művész képeslap szignókkal, használatlan / Cca. 100 pre-1955 French artist signed postcards, unused	6 000
40021. ** *	AFRIKA - Kb. 400 db régi képeslap albumban: városok és folklór / AFRICA - Cca. 400 pre-1945 postcards in album: towns and folklore	10 000
40022. ** *	44 db RÉGI hímzett selyem üdvözlő képeslap albumban / 44 pre-1945 embroidered silk greeting postcards an album	16 000
40023.	100 db RÉGI Mastroianni szobor-művészlap albumban / 100 pre-1945 Mastroianni sculptochromie postcards an album	10 000
40024. ** *	Kb. 600 db főleg RÉGI vallásos motívum képeslap dobozban, vegyes minőség / Cca. 600 mostly pre-1950 religious motive postcards in a box, mixed quality	12 000
40025. ** *	Kb. 1850 db főleg RÉGI francia képeslap dobozban, vegyes minőség / Cca. 1850 mostly pre-1950 French postcards in a box, mixed quality	24 000
40026. ** *	Kb. 1850 db főleg RÉGI francia képeslap dobozban, vegyes minőség / Cca. 1850 mostly pre-1950 French postcards in a box, mixed quality	24 000
40027. ** *	Kb. 1850 db főleg RÉGI francia képeslap dobozban, vegyes minőség / Cca. 1850 mostly pre-1950 French postcards in a box, mixed quality	24 000
40028. ** *	Kb. 1850 db főleg RÉGI francia képeslap dobozban, vegyes minőség / Cca. 1850 mostly pre-1950 French postcards in a box, mixed quality	24 000
40030. ** *	120 db RÉGI szignált művész képeslap albumban, vegyes minőségben / 120 pre-1945 artist signed motive postcards in mixed quality in an album	28 000

Az árverési tételek színes képekkel a darabanth.com oldalon!

40031. ** *	SRI LANKA - 56 db RÉGI képeslap albumban, vegyes minőség / CEYLON - 56 pre-1945 postcards in an album, mixed quality.....	8 000
40032. ** *	BIKAVIADALOK - Kb. 100 db RÉGI képeslap, főleg spanyol és francia / BULL FIGHTS - Cca. 100 pre-1945 postcards, mostly French and Spanish.....	12 000
40033. ** *	Kb 350-400 db régi motívum képeslap cipős dobozban.....	10 000
40034. ** *	63 db RÉGI német és osztrák város képeslap vegyes minőségben / 63 pre-1945 German and Austrian town-view postcards in mixed quality.....	3 000
40035. **	63 db RÉGI francia motívum képeslap: első világháborús hadihajók / 63 pre-1960 French motive postcards: WWI warships.....	10 000
40036. ** *	53 db RÉGI művész képeslap vegyes minőségben / 53 pre-1945 art motive postcards in mixed quality.....	1 400
40037. **	50 db RÉGI használatlan erotikus képeslap és nyomtatvány meztelen hölgyekkel / 50 pre-1950 unused erotic vintage postcards and cards with nude ladies.....	16 000
40038. ** *	VADÁSZAT - 52 db RÉGI francia képeslap / HUNTING - 52 pre-1945 French postcards.....	12 000
40039. ** *	1-er Avril / Április bolondja - 56 db régi francia üdvözlő képeslap / April Fools' Day - 56 pre-1945 French greeting postcards.....	9 000
40040. **	München Haus der Deutschen Kunst - 57 db régi használatlan német művészeti képeslap a Náci korszakból / 57 pre-1945 German unused art postcard from the Nazi era.....	14 000
40041. ** *	51 db RÉGI motívum képeslap vegyes minőségben: festmények / 51 pre-1945 motive postcards in mixed quality: paintings.....	1 400
40042. ** *	53 db RÉGI művész képeslap vegyes minőségben / 53 pre-1945 art motive postcards in mixed quality.....	1 400
40043. ** *	VIETNAM - 45 db főleg régi képeslap / 45 mostly pre-9150 postcards.....	9 000
40044. ** *	45 db RÉGI zsáner képeslap vegyes minőségben: hölgyek / 45 pre-1945 postcards in mixed quality: ladies.....	7 500
40045. **	46 db RÉGI használatlan észak-afrikai képeslap, köztük meztelen nős folklór lappal / 46 pre-1945 unused North African postcards with nude folklore motives.....	9 000
40046. **	40 db RÉGI használatlan Heves megyei magyar város képeslap Eger környékéről (Baross nyomda) / 40 pre-1945 unused Hungarian town-view postcards: villages around Eger.....	5 000
40047. **	Francia vasút, gőzmozdonyok, vonatok - 45 db régi használatlan képeslap / French Railways, locomotives, trains - 45 pre-1945 unused postcards.....	10 000
40048. **	JUDAICA - 43 db főleg régi használatlan képeslap / JUDAICA - 43 mostly pre-1945 unused postcards.....	10 000
40049. ** *	VIETNAM - 42 db főleg régi képeslap / 42 mostly pre-9150 postcards from Indochina.....	9 000
40050. **	40 db RÉGI ukrán képeslap, főleg művészlapok / 40 pre-1945 Ukrainian postcards, mostly arts.....	10 000
40051. **	3 db RÉGI francia képeslap füzet / 3 pre-1945 French postcard booklets: Toulouse, Versailles, Grenoble.....	1 200
40052. ** *	ANGYALOK - 33 db főleg régi képeslap / ANGELS - 33 mostly pre-1945 postcards.....	2 000
40053. ** *	30 db RÉGI francia romantikus üdvözlő képeslap: nevek és betűk / 30 pre-1945 French romantic greeting postcards: letters, alphabets, names.....	5 000
40054. ** *	PALESZTINA és IZRAEL - 30 db régi művész képeslap, F. Perlberg szignóval / PALESTINE and ISRAEL - 30 pre-1945 art postcards signed by F. Perlberg.....	3 000
40055. ** *	30 db VEGYES francia képeslap vegyes minőségben: világítótorony / 30 mixed French postcards in mixed quality: lighthouses.....	2 000
40056. **	2 db RÉGI német képeslap füzet / 2 pre-1945 German postcard booklets: München, Nürnberg.....	1 400
40057. ** *	21 db RÉGI történelmi magyar város képeslap vegyes minőségben / 21 pre-1945 historical Hungarian town-view postcards in mixed quality.....	2 000
40058. ** *	21 db RÉGI történelmi magyar város képeslap vegyes minőségben / 21 pre-1945 historical Hungarian town-view postcards in mixed quality.....	2 000
40059. ** *	24 db RÉGI Stengel litho művész motívum képeslap albumban, közte erotikus lapok is / 24 pre-1945 Stengel litho art motive postcards in an album, with some erotic.....	2 600
40060. ** *	21 db RÉGI történelmi magyar város képeslap vegyes minőségben / 21 pre-1945 historical Hungarian town-view postcards in mixed quality.....	2 000
40061. ** *	21 db RÉGI történelmi magyar város képeslap vegyes minőségben / 21 pre-1945 historical Hungarian town-view postcards in mixed quality.....	2 000
40062. ** *	22 db RÉGI történelmi magyar város képeslap vegyes minőségben / 22 pre-1945 historical Hungarian town-view postcards in mixed quality.....	5 000

40063.	** *	21 db RÉGI zsáner képeslap vegyes minőségben: hölgyek, szerelmes párok / 21 pre-1945 postcards in mixed quality: ladies, couples in love	1 600
40064.	** *	21 db RÉGI történelmi magyar város képeslap vegyes minőségben / 21 pre-1945 historical Hungarian town-view postcards in mixed quality	2 000
40065.	** *	21 db főleg RÉGI karácsonyi és újévi üdvözlő képeslap vegyes minőségben / 21 mostly pre-1945 Christmas and New Year greeting postcards in mixed quality	1 400
40066.	** *	21 db RÉGI történelmi magyar város képeslap vegyes minőségben / 21 pre-1945 historical Hungarian town-view postcards in mixed quality	2 000
40067.	**	20 db RÉGI használatlan motívumlap Barsy E. szignóval. Karmelita Rendház Szegényalap javára; vallás, Jézus élete / 20 pre-1945 unused motive card signed by Barsy E.; Nihil obstat; religion, life of Jesus Christ	1 000
40068.	** *	22 db RÉGI kambodzsai város képeslap / 22 pre-1945 Cambodian town-view postcards (Indochina).....	10 000
40069.	** *	ANGYALOK - 23 db régi üdvözlő képeslap / ANGELS - 23 pre-1945 greeting postcards	5 000
40070.	** *	CÍMEREK - 26 db főleg RÉGI képeslap / COAT OF ARMS - 26 mostly pre-1950 postcards ...	2 000
40071.	** *	20 db RÉGI francia humoros motívum képeslap / 20 pre-1945 French humorous motive postcards	1 000
40072.	** *	27 db RÉGI francia kottás és zenés képeslap vegyes minőségben / 27 pre-1945 French postcards in mixed quality: music sheets and instruments	3 000
40073.	** *	21 db VEGYES francia képeslap vegyes minőségben: halászat / 21 mixed French postcards in mixed quality: fishing.....	2 000
40074.	** *	25 db VEGYES cserkész motívum képeslap vegyes minőségben / 25 mostly pre-1960 scouting motive postcards in mixed quality	5 000
40075.	**	Bikaviadal 28 különféle régi lap sok színessel közte 2 Stengel / Bull fight, 28 old postcards with a lot of coloured, inc. 2 Stengel	4 000
40076.	**	26 db RÉGI afrikai képeslap: Szenegál / 26 pre-1940 African postcards: Senegal.....	3 000
40077.	** *	20 db RÉGI francia képeslap vegyes minőségben: híres emberek szobrai / 20 pre-1945 French postcards in mixed quality: monument of famous people.....	1 000
40078.	** *	21 db RÉGI képeslap világhiállításokról: francia, angol, belga / 21 pre-1945 postcards of World's Expos: French, British, Belgian.....	2 000
40079.	** *	10 db főleg RÉGI magyar népviseletes képeslap vegyes minőségben / 10 mostly pre-1945 Hungarian folklore postcards in mixed quality	1 600
40080.	** *	18 db RÉGI képeslap vegyes minőségben: történelmi magyar városok és motívumok / 18 pre-1945 postcards in mixed quality: historical Hungarian towns and motives	1 000
40081.	** *	ZENESZERZŐK - 17 db RÉGI képeslap vegyes minőségben / COMPOSERS - 17 pre-1945 music motive postcards in mixed quality	1 600
40082.	**	Die schönsten Punkte der Luxemburger Schweiz - leporello füzet 12 régi képeslappal / leporello booklet with 12 pre-1945 postcards	1 000
40083.	** *	10 db RÉGI francia kézzel készült műanyag képeslap / 10 pre-1945 hand-made celluloid postcards	2 000
40084.	** *	19 db RÉGI és MODERN fotó vegyes minőségben: hölgyek / 19 pre-1945 and modern photos in mixed quality: ladies	1 000
40085.	** *	10 db régi és modern fotó hölgyekről, vegyes minőségben	1 000
40086.	** ☒	12 db RÉGI Hollós Endre vallásos művészlap. Kiadja A Szentföld biztos hivatala / 12 pre-1945 religious art postcards signed by Endre Hollós	1 000
40087.	** *	14 db RÉGI felvidéki város képeslap vegyes minőségben: sok Magas-Tátra / 14 pre-1945 Upper Hungarian town-view postcards in mixed quality: many High Tatra.....	3 600
40088.	** *	SZÍNÉSZNŐK, SZÍNÉSZ - 16 db régi külföldi képeslap / ACTRESSES, ACTOR - 16 pre-1945 non-Hungarian postcards	2 000
40089.	**	11 db főleg RÉGI osztrák-magyar katonai képeslap / 11 mostly pre-1945 Austro-Hungarian K.u.k. military postcards.....	1 000
40090.	☒	10 db RÉGI hosszúcímzéses litho képeslap vegyes minőségben: országok és postásaik / 10 pre-1906 postcards in mixed quality: countries and their postmen.....	5 000
40091.	** *	10 db RÉGI francia kézzel készült műanyag képeslap / 10 pre-1945 hand-made celluloid postcards	2 000
40092.	** *	NAPOLEON - 13 db régi képeslap / 13 pre-1945 postcards	1 200
40093.	**	NAPOLEON - 13 db régi képeslap / 13 pre-1945 postcards	1 200
40094.	**	NAPOLEON - 13 db régi képeslap lithokkal / 13 pre-1945 postcards with some lithos.....	1 200
40095.	** *	16 db RÉGI magyar céges reklám képeslap vegyes minőségben / 16 pre-1950 Hungarian advertising postcards in mixed quality	1 000

Kérjük telefonos és írásbeli ajánlatait időben adja le!

40096. **	Fables de Lafontaine - 18 db RÉGI francia mese lap, hátoldalakon szöveggel / 18 pre-1945 French fable motive cards (non-PC).....	1 000
40097. ** *	Le Langage du Timbre / Bélyeg-Nyelv - 11 db régi francia képeslap / Language of the stamp - 11 pre-1945 French postcards	2 000
40098. **	10 db RÉGI vallásos képeslap: Katolikus pápák / 10 pre-1945 religious postcards: Catholic Popes.....	2 000
40099. ** *	Szíria - 17 db régi képeslap vegyes minőségben / Syria - 17 pre-1945 postcards in mixed quality	1 000
40100. ** *	16 db RÉGI francia motívum képeslap: telefonos üdvözetek / 16 pre-1945 French motive postcards: telephone greetings.....	2 000
40101. ** *	9 db RÉGI katonai képeslap vegyes minőségben: francia, német, svájci, amerikai / 9 pre-1945 military postcards in mixed quality: French, German, Swiss, American	1 600
40102. ☒	4 db RÉGI hosszú címzéses osztrák és német képeslap vegyes minőségben / 4 pre-1905 Austrian and German postcards in mixed quality: Heringsdorf, Dresden, Wien, Frankfurt.....	1 400
40103. ** *	7 db RÉGI erotikus meztelen hölgyes képeslap / 7 pre-1945 erotic postcards with nude ladies	1 600
40104. ** *	7 db RÉGI Edward Gross művész képeslap vegyes minőségben + 1 kottás lap / 7 pre-1945 Edward Gross art postcards in mixed quality + 1 music sheet postcard	1 400
40105. ** ☒	6 db MODERN motívum képeslap: versenyautók, Forma-1 / 6 modern motive postcards: racing cars	2 000
40106. ** ☒	6 db főleg RÉGI művész képeslap vegyes minőségben / 6 mostly pre-1945 art postcards in mixed quality	1 200
40107. ** *	6 db RÉGI zsáner képeslap vegyes minőségben: szerelmes párok, hölgyek / 6 pre-1945 romantic postcards in mixed quality: couples in love, ladies	1 000
40108. ** *	5 db RÉGI magyar város képeslap vegyes minőségben / 5 pre-1945 Hungarian town-view postcards in mixed quality	1 200
40109. ☒	3 db RÉGI hosszú címzéses litho üdvözlő motívum képeslap vegyes minőségben 1900-ból / 3 pre-1901 litho greeting motive postcards in mixed quality	1 200
40110. ☒	3 db RÉGI hosszú címzéses litho üdvözlő motívum képeslap vegyes minőségben 1899-ből / 3 pre-1900 litho greeting motive postcards in mixed quality	1 200
40111. * ☒	JÉZUS - 2 db régi vallásos litho képeslap / JESUS - 2 pre-1945 religious litho postcards.....	1 200
40112. **	3 db RÉGI Stengel litho művész képeslap vegyes minőségben / 3 pre-1945 Stengel litho art postcards in mixed quality	1 000
40113. *	2 db RÉGI magyar város képeslap országzászlóval, vegyes minőségben: Berettyóújfalu, Nyíregyháza / 2 pre-1945 Hungarian town-view postcards with Hungarian country flags, mixed quality	1 200
40114. *	9 db RÉGI fotó 1941-ből, talán Ausztriából? / 9 pre-1945 photos from 1941, maybe Austria? ..	1 000
40115. *	2 db RÉGI boszniai város képeslap vegyes minőségben: Janja, Raca / 2 pre-1945 Bosnian town-view postcards in mixed quality: Janja, Raca	1 400
40116. ☒	4 db RÉGI erdélyi képeslap "visszatért" bélyegzésekkel / 7 pre-1945 Transylvanian postcards with So. Stpl	2 000
40117. ** *	9 db RÉGI magyar város képeslap vegyes minőségben / 9 pre-1945 Hungarian town-view postcards in mixed quality	1 000
40118. ** *	9 db RÉGI magyar város képeslap vegyes minőségben / 9 pre-1945 Hungarian town-view postcards in mixed quality	1 000
40119. ** *	8 db RÉGI magyar város képeslap vegyes minőségben / 8 pre-1945 Hungarian town-view postcards in mixed quality	1 400
40120. ** ☒	5 db RÉGI művész képeslap vegyes minőségben / 5 pre-1945 art motive postcards in mixed quality	1 400
40121. ** *	4 db RÉGI képeslap vegyes minőségben: Tövis vasútállomás, budapesti Párisi áruház égése, erdélyi esküvő fotója, Szamosújvár sétatér / 4 pre-1945 postcards in mixed quality.....	4 000
40122. ** *	4 db RÉGI képeslap vegyes minőségben: Máramaros Borsa, Visóvölgyi vasúti alagút, Szeged vasútállomás, budapesti női fodrász üzlet fotója / 4 pre-1945 postcards in mixed quality	3 600
40123. ** *	4 db RÉGI képeslap vegyes minőségben: Nagyenyedi honvéd laktanya, Kiskunhalas szabadságtéri szárnyiskola, Brassó Graft, Keszthely Balatonpart / 4 pre-1945 postcards in mixed quality	3 800
40124. ** *	3 db régi képeslap vegyes minőségben: Riemannhaus, Kobold, török nő Boszniából / 3 pre-1945 postcards in mixed quality: Riemannhaus, goblin, Turkish woman from Bosnia.....	2 000
40125. **	Aschenbrödel. Brüder Grimm, Illustriert von Otto Kubel - F.R.G. Serie 154. / Hamupipőke - régi képeslap sorozat 6 lappal tokban / Cinderfella - pre-1945 postcard series with 6 postcards in case	2 000

40126. **	Der Rattenfänger von Hameln. Brüder Grimm, Illustriert von Oscar Herrfurth - Uvachrom Serie 242. / A hamelni patkányfogó - régi képeslap sorozat 6 lappal tokban / Pied Piper of Hamelin - pre-1945 postcard series with 6 postcards in case	2 000
40127. ☒	2 db régi hosszú címzéses magyar színésznős képeslap vegyes minőségben: Bojár Teruska és Blaha Lujza / 2 pre-1905 postcards of Hungarian actresses	1 800
40128. *	2 db RÉGI John Wills leporello képeslap vegyes minőségben / 2 pre-1945 John Wills leporello postcards in mixed quality: Anvers, Heidelberg	1 000
40129. *☒	8 db RÉGI külföldi város képeslap vegyes minőségben / 8 pre-1945 European and other town-view postcards	1 200
40130. ☒	2 db RÉGI karácsonyi üdvözlő képeslap vegyes minőségben / 2 pre-1945 Christmas greeting postcards in mixed quality	1 000
40131. ** ☒	2 db RÉGI magyar színházas képeslap, szegedi szabadtéri játékok, budapesti Városi színház (Kölcsey Ferenc centenárium So. Stpl.) / 2 pre-1945 Hungarian theater motive cards	1 000
40132. ** *	Kaszap István-tétel: 5 db régi képeslap róla és a sírjáról a székesfehérvári Prohászka Ottokár templom mellett, 1 fotó az exhumálásáról, 3 bélyeg / 5 pre-1945 postcards, 1 photo, 3 stamps of Kaszap István, Hungarian jesuit novice	1 000
40133. ** *	3 db régi képeslap vegyes minőségben: Bielitz (Bielsko), 2 első világháborús osztrák-magyar katonai képeslap (K.u.k. Bosnisch Herzegovinisches Infanterie Regiment No. 3.)	2 000
40134. ** *	2 db régi magyar képeslap vegyes minőségben: Gr. Széchenyi István és Kölcsey Ferenc.....	1 000
40135. **	2 db RÉGI Magyar Cserkész Szövetség képeslap Márton Lajos grafikáival / 2 pre-1945 Hungarian scout art postcards.....	1 000
40136. ** ☒	9 db RÉGI képeslap: vallás és német hajók / 9 pre-1945 postcards: religion and German ships	1 000
40137. ☒	5 db RÉGI külföldi város képeslap vegyes minőségben / 5 pre-1945 European town-view postcards	1 000

Modern Képeslap Tételek

40138. ** *	48 db modern erotikus képeslap / 40 modern erotic postcards	2 000
40139. **	80 db MODERN használatlan motívum képeslap: Charles Berg erotikus meztelen Pin-up lányok / 80 modern unused motive postcards: Charles Berg erotic nude Pin-up girls	9 000
40140. ** *	GASZTRONÓMIA - Kb. 75 db modern képeslap ételekkel / GASTRONOMY - Cca. 75 modern food postcards	1 000
40141. ** *	Kb. 1400 db RÉGI és MODERN motívum képeslap dobozban, vegyes minőség / Cca. 1400 pre-1950 and modern motive postcards in a box, mixed quality	1 000
40142. ** *	Kb. 124 db MODERN motívum képeslap Gerbeaud fa dobozban: állatok / Cca. 124 modern motive postcards in a wooden box: animals	1 600
40143. ** *	Kb. 2000 db MODERN üdvözlő képeslap témák szerint csoportosítva, dobozban / Cca. 2000 modern greeting postcards in a box: grouped by topic.....	6 000
40144. **	9 db MODERN magyar és külföldi képeslap füzet / 9 modern Hungarian and other postcard booklets	1 200
40145. ** *	Kb. 100 db MODERN képzőművészeti képeslap / Cca. 100 modern art postcards	1 200
40146. ** *	Kb. 200 db MODERN karácsonyi és újévi üdvözlő képeslap / Cca. 200 modern Christmas and New Year greeting postcards	1 200
40147. ** *	Kb. 100 db MODERN magyar város képeslap vegyes minőségben / Cca. 100 modern Hungarian town-view postcards.....	1 200
40148. ** *	Kb. 100 db MODERN külföldi város képeslap vegyes minőségben / Cca. 100 modern European town-view postcards.....	1 200
40149. ** *	Kb. 150 db MODERN magyar és külföldi város képeslap / Cca. 150 modern Hungarian and other foreign town-view postcards	3 000
40150. ** *	Egy doboz MODERN vegyes üdvözlőlap és képeslap / A box of modern greeting postcards and cards	1 000
40151. ** *	Kb. 200 db MODERN külföldi város képeslap vegyes minőségben: Európa nélkül, több izraeli és japán / Cca. 200 modern non-Hungarian town-view postcards without Europe, more Israeli and Japan	1 000
40152. ** *	Kb. 200 db MODERN külföldi város képeslap vegyes minőségben / Cca. 200 modern European town-view postcards.....	1 000
40153. ** *	Kb. 200 db MODERN fekete-fehér magyar város képeslap vegyes minőségben / Cca. 200 modern black and white Hungarian town-view postcards.....	1 000
40154. ** *	Kb. 200 db MODERN magyar város képeslap vegyes minőségben / Cca. 200 modern Hungarian town-view postcards.....	1 000

Megnyílt megújult webshopunk! Folyamatosan bővülő kínálat!

40155. **	BUDAPEST - Kb. 170 db MODERN poststizta képeslap	1 000
40156. ** *	BALATON - Kb. 200 db MODERN képeslap tóparti településekkel	1 000
40157. ** *	Kb 300-350 db modern képeslap: külföldi városok, motívumok	3 000
40158. **	17 db MODERN külföldi városképes leporello, füzet és sorozat / 17 modern non-Hungarian town-view postcard series, leporellos and booklets.....	1 000
40159. ** *	Kb. 100 db MODERN művész motívum képeslap vegyes minőségben / Cca. 100 modern art motive postcards.....	1 200
40160. ** *	Kb. 100 db MODERN magyar város képeslap vegyes minőségben / Cca. 100 modern Hungarian town-view postcards.....	1 200
40161. ** *	Kb. 100 db MODERN külföldi város képeslap vegyes minőségben / Cca. 100 modern European town-view postcards.....	1 200
40162. ** *	Kb. 100 db MODERN külföldi város képeslap vegyes minőségben / Cca. 100 modern European town-view postcards.....	1 200
40163. ** *	Kb. 100 db MODERN magyar város képeslap vegyes minőségben / Cca. 100 modern Hungarian town-view postcards.....	1 200
40164. ** *	Kb. 97 db MODERN magyar város képeslap vegyes minőségben / Cca. 97 modern Hungarian town-view postcards.....	1 000
40165. ** *	Kb. 100 db MODERN főleg szovjet QSL, azaz rádióamatőr összeköttetést igazoló lap, reklámok / Cca. 100 MODERN mostly Soviet QSL, i.e. confirmation cards of a two-way communication between two amateur radio stations, advertisements	1 000
40166. **	Kb. 100 db MODERN poststizta magyar város képeslap vegyes minőségben / Cca. 100 modern unused Hungarian town-view postcards.....	1 200
40167. **	Kb. 100 db MODERN poststizta külföldi város képeslap vegyes minőségben / Cca. 100 modern unused European town-view postcards.....	1 000
40168. **	Kb. 110 db MODERN poststizta külföldi város képeslap vegyes minőségben / Cca. 110 modern unused European town-view postcards.....	1 200
40169. ** *	Egy doboz MODERN motívum képeslap: művész, reklám üdvözlő, egyéb	1 200
40170. ** *	Kb. 800 db MODERN színes retro magyar város képeslap vegyes minőségben dobozban: 1960-2000 közötti időszak	4 000
40171. ** *	Kb. 500 db MODERN vegyes üdvözlőlap dobozban: sok nagyalakú, kihajtható és egyedi / Cca. 500 modern greeting cards in a box: many big sized, folding and custom made.....	1 000
40172. ** *	BALATON - Kb. 200 db MODERN retro képeslap az 1950-es évektől, régi idők hangulata, benne 1 forintos lapok is.....	2 200
40173. ** *	Kb. 200 db MODERN színes amerikai, kanadai és mexikói képeslap / Cca. 200 modern American (USA), Canadian and Mexican postcards from 1950-2000	2 000
40174. ** *	Kb. 183 db MODERN karácsonyi üdvözlő képeslap / Cca. 183 modern Christmas greeting postcards	2 000
40175. ** *	Kis méretű, modern albumban 36 db magyar színész, énekes fotó, fotólap, /sok 9x14 cm-s nem képeslap/ jó állapot Mészáros Ági, Törőcsik Mari, Latinovits, Feleki Kamill, Lóte, Nagy Attila, Bodrogi, Tóth Judit, Halász Judit, Felföldi Anikó, Ernyei, Koncz Gábor, Torday Teri, Németh Mária, Zentai Anna, Toldy Mária, Aradszky, Cini, kis Latyi, Szabó Gyula, stb.....	6 000
40176. **	Kb. 89 db MODERN használatlan motívum képeslap: erotikus meztelen Pin-up lányok / Cca. 89 modern unused motive postcards: erotic nude Pin-up girls.....	5 000
40177. **	Kb. 75 db MODERN poststizta magyar fekete-fehér város képeslap / Cca. 75 modern unused black and white Hungarian town-view postcards	1 000
40178. ** *	70 db MODERN állatos képeslap / 70 modern animal motive postcards	1 000
40179. ** *	JÁSZ-NAGYKUN-SZOLNOK VÁRMEGYE - 60 db MODERN magyar város képeslap (1950-1960)	4 000
40180. ** *	56 db MODERN magyar retro grafikai karácsonyi üdvözlő képeslap (Képzőművészeti Alap) / 56 modern Hungarian retro graphic Christmas greeting postcards	1 000
40181. ** *	58 db RÉGI és MODERN fotó képeslap: családi és portrék, városok és események / 58 pre-1945 and modern photo postcards: family and portraits, towns and events	1 000
40182. ** *	INDIA - 40 db modern nagyobb méretű képeslap / 40 modern bigger sized postcards	1 000
40183. ** *	45 db főleg MODERN francia képeslap vegyes minőségben: mezőgazdaság / 45 mostly modern French postcards in mixed quality: agriculture	2 000
40184. ** *	ERDÉLY - 31 db MODERN város képeslap / 31 MODERN Transylvanian town-view postcards	1 000
40185. ** *	39 db MODERN magyar és külföldi kör alakú város képeslap / 39 modern European circular town-view postcards	1 200
40186. ** *	34 db MODERN amerikai és kanadai képeslap / 34 modern American (USA) and Canadian postcards	1 200

40187.	** *	33 db MODERN Magas Tatra képeslap + 1 leporello / 33 modern Vysoké Tatry postcards (High Tatras) + 1 leporello	1 200
40188.	** *	33 db MODERN magyar retro grafikai üdvözlő képeslap (Képzőművészeti Alap) / 33 modern Hungarian retro graphic greeting postcards	1 600
40189.	** *	33 db MODERN hajózás képeslap / 33 modern ship motive postcards	1 000
40190.	** *	35 db MODERN repülőes képeslap / 35 modern aircraft motive postcards	1 000
40191.	** *	30 db MODERN motívum képeslap: tömegközlekedés / 30 modern postcards: public transport.....	1 000
40192.	** *	30 db MODERN népviseletes motívum képeslap / 30 modern folklore motive postcards.....	1 200
40193.	** *	34 db MODERN közlekedéssel kapcsolatos motívum képeslap és fotó: autók / 34 MODERN traffic motive postcards and photos: automobiles.....	1 200
40194.	** *	37 db MODERN képeslap magyar és külföldi híres emberekkel és színészekkel / 37 modern motive postcards with Hungarian and foreign famous people and actors	1 200
40195.	** *	31 db MODERN állatos képeslap / 31 modern animal motive postcards	1 200
40196.	** *	BÉKÉS VÁRMEGYE - 34 db MODERN magyar város képeslap (1950-1960).....	3 200
40197.	** *	JUGOSZLÁVIA - 38 db MODERN város képeslap / YUGOSLAVIA - 38 MODERN town-view postcards	1 200
40198.	** *	34 db MODERN karácsonyi üdvözlő képeslap / 34 modern Christmas greeting postcards	1 000
40199.	** *	34 db MODERN fekete-fehér felvidéki város képeslap az 1950-es évekből / 34 modern Upper Hungarian (now Slovakian) black and white town-view postcards from the 50's.....	1 000
40200.	** *	JUGOSZLÁVIA - 35 db MODERN város képeslap / YUGOSLAVIA - 35 MODERN town-view postcards	1 200
40201.	** *	34 db MODERN amerikai és kanadai képeslap / 34 modern American (USA) and Canadian postcards	1 000
40202.	** *	34 db MODERN román város képeslap / 34 modern Romanian town-view postcards	1 000
40203.	** *	22 db MODERN amerikai és kanadai képeslap / 22 modern American (USA) and Canadian postcards	1 000
40204.	** *	26 db MODERN amerikai és kanadai képeslap / 26 modern American (USA) and Canadian postcards	1 000
40205.	** *	MÜNCHEN - 29 db MODERN német képeslap / MUNICH - 29 modern German postcards.....	1 000
40206.	** *	26 db MODERN bolgár képeslap / 26 modern Bulgarian postcards	1 000
40207.	** *	KRAMPUSZ - 26 db modern használatlan üdvözlő képeslap / KRAMPUS - 26 modern unused greeting postcards	5 000
40208.	** *	Levendulás kertek - 28 modern francia képeslap / Lavender gardens - 28 modern French postcards	1 000
40209.	** *	JUGOSZLÁVIA - 20 db MODERN város képeslap / YUGOSLAVIA - 20 MODERN town-view postcards	1 200
40210.	** *	AUTÓBUSZOK - 24 db modern képeslap és fotó / AUTOBUSES - 24 modern postcards and photos	1 200
40211.	** *	20 db MODERN katonai képeslap reprintekkel, repülőgépekkel, világháborús lapok / 20 modern military postcards with reprints, aircrafts, world war	1 200
40212.	** *	21 db MODERN térképes képeslap / 21 modern map motive postcards	1 000
40213.	** *	22 db MODERN motívum képeslap: európai uralkodók és családjaik / 22 modern motive postcards: European royal families.....	1 600
40214.	** *	JUGOSZLÁVIA - 20 db MODERN város képeslap / YUGOSLAVIA - 20 MODERN town-view postcards	1 200
40215.	** *	22 db MODERN román város képeslap + 1 leporello / 22 modern Romanian town-view postcards + 1 leporello.....	1 000
40216.	** *	21 db MODERN vicces motívum képeslap / 21 modern funny motive postcards.....	1 000
40217.	** *	24 db MODERN képeslap magyar híres emberekkel és színészekkel / 24 modern motive postcards with Hungarian famous people and actors	1 000
40218.	** *	21 db MODERN vasúti motívum képeslap: vonatok, mozdonyok / 21 modern railway motive postcards: trains, locomotives	1 000
40219.	** *	25 db MODERN román város képeslap / 25 modern Romanian town-view postcards	1 000
40220.	** *	ERDÉLY - 27 db MODERN város képeslap / 27 MODERN Transylvanian town-view postcards	1 000
40221.	** *	SVÁJC - 27 db MODERN város képeslap / SWITZERLAND - 27 MODERN Swiss town-view postcards	1 200

Weboldalunkon a zárás pillanatáig licitálhat és követheti tételei állását!

40222. ** * SZOMBATHELY - 23 db modern képeslap + 1 leporello.....	1 000
40223. ** * 20 db MODERN karácsonyi üdvözlő képeslap / 20 modern Christmas greeting postcards	1 000
40224. ** * 20 db használatlan Peking képeslap 2 tokban, 1960 körüli kiadás T1	1 000
40225. ** * 18 db MODERN Magas Tatra képeslap / 18 modern Vysoké Tatry postcards (High Tatras)....	1 000
40226. ** * 11 db MODERN magyar propaganda képeslap / 11 modern Hungarian propaganda postcards	1 200
40227. ** * 11 db MODERN térképes képeslap / 11 modern map motive postcards	1 000
40228. ** * 10 db MODERN egzotikus város képeslap / 10 modern unused exotic postcards	1 200
40229. ** * MIKULÁS - 15 db MODERN üdvözlő képeslap / Saint Nicholas - 15 modern greeting motive postcards	1 200
40230. ** * 1977 Murmanszk modern képeslap sorozat 16 lap	1 000
40231. ** * 13 db MODERN retro francia horoszkópos képeslap, ismétlődő lapokkal / 13 modern retro French astrology postcards, with repeating zodiac signs	1 000
40232. ** * 15 db MODERN fekete-fehér erdélyi város képeslap az 1950-es és 60-as évekből / 15 modern Transylvanian black and white town-view postcards from the 50's and the 60's.....	1 000
40233. ** * 17 db MODERN motívum képeslap: Diána walesi hercegné / 17 modern motive postcards: Lady Diana, Princess of Wales.....	3 200
40234. ** * 10 db MODERN motívum képeslap autókról / 10 modern motive postcards of automobiles	1 000
40235. ** * 10 db MODERN motívum képeslap régi autókról / 10 modern motive postcards of oldtimer automobiles	1 000
40236. ** * 12 db MODERN motívum képeslap: magyarországi villamosok, trolibusok / 12 modern motive postcards: trams and trolleybuses in Hungary	1 600
40237. ** * 19 db MODERN képeslap és fotó vasútállomásokkal és vonatokkal / 19 modern postcards and photos of railway stations and trains.....	1 000
40238. ** * 11 db MODERN magyar képeslap tájképes festményekkel	1 000
40239. ** * Győr - 12 db főleg modern képeslap vegyes minőségben	1 000
40240. ** * 11 db MODERN magyar retro grafikai üdvözlő képeslap (Képzőművészeti Alap) / 11 modern Hungarian retro graphic greeting postcards	1 000
40241. ** * 11 db MODERN magyar retro grafikai üdvözlő képeslap (Képzőművészeti Alap) / 11 modern Hungarian retro graphic greeting postcards	1 000
40242. ** * 17 db MODERN fekete-fehér állatos motívum képeslap / 17 modern black and white animal motive postcards.....	1 000
40243. ** * 12 db MODERN sport motívum képeslap: stadionok / 12 modern sport motive postcards: stadiums	1 000
40244. ** * 15 db MODERN retro grafikai vicces motívum képeslap. Képzőművészeti Alap / 15 modern retro funny graphic motive postcards.....	1 000
40245. ** * 14 db modern osztrák katonai képeslap, egyenruhák / 14 modern Austrian and K.u.K. military postcards, uniforms	1 200
40246. ** * 17 db MODERN használatlan motívum képeslap: Aslan (Alain Gourdon) erotikus meztelen Pin-up lányok / 17 modern unused motive postcards: Aslan erotic nude Pin-up girls	5 000
40247. ** * Bei Jing - 10 db MODERN kínai képeslap tokban / 10 modern Chinese postcards in case from China	1 000
40248. ** * 10 db MODERN ausztrál város képeslap / 10 modern Australian town-view postcards	1 000
40249. ** * SVÁJC - 17 db MODERN város képeslap / SWITZERLAND - 17 MODERN Swiss town-view postcards	1 000
40250. ** * SALGÓTARJÁN - 16 db MODERN magyar város képeslap	1 000
40251. ** * 14 db MODERN népviseletes motívum képeslap / 14 modern folklore motive postcards.....	1 000
40252. ** * 11 db MODERN képeslap és fotó biciklikről, kerékpárokról / 11 modern postcard and photos of bicycles	1 000
40253. ** * 10 db MODERN képeslap és fotó villamosokról / 10 modern photos and postcards of trams ..	1 000
40254. ** * 15 db főleg MODERN hajós motívum képeslap és fotó / 15 mostly modern ship motive postcards and photos	1 000
40255. ** * 16 db MODERN motívum képeslap és fotó: női szépségek / 16 modern motive postcards and photos: ladies, beauties	1 000
40256. ** * 17 db főleg MODERN népviseletes motívum képeslap és fotó + 1 leporello / 17 mostly modern folklore motive postcards and photos + 1 leporello	1 200
40257. ** * BULGÁRIA - 19 db MODERN használatlan város képeslap / 19 MODERN unused Bulgarian town-view postcards	1 000

40258. **	DEBRECEN - 15 db modern reprint képeslap	1 200
40259. ** *	14 db MODERN motívum képeslap: Szent István / 14 modern motive postcards	1 000
40260. ** *	15 db MODERN magyar judaika képeslap zsinagógákkal / 15 modern Hungarian Judaica postcards with synagogues	1 200
40261. ** *	18 db modern erotikus meztelen hölgy képeslap / 18 modern erotic nude lady postcards	1 200
40262. ** *	12 db MODERN motívum képeslap: Jókai, Kossuth, Petőfi / 12 modern motive postcards.....	1 000
40263. ** *	17 db MODERN motívum képeslap: magyar költők és írók / 17 modern motive postcards: Hungarian poets and writers.....	1 000
40264. **	BUDAPEST 1945-1975 - 2 db modern egyforma nagy méretű képeslap	1 000
40265. **	SALVADOR DALI - 2 db modern nagy alakú kinyitható lap / 2 modern big sized non-postcard folding cards	1 000
40266. **	9 db MODERN reprint motívum képeslap / 9 modern reprint motive postcards.....	1 000
40267. ** *	8 db MODERN motívum képeslap: versenyautók, Forma-1 / 8 modern motive postcards: racing cars	1 000
40268. **	3 db MODERN reklám motívum képeslap: csokoládé / 3 modern advertising motive postcards: chocolates.....	1 000
40269. **	LOVAK - 4 db modern képeslap / HORSES - 4 modern postcards.....	1 000
40270. ** ☒	3 db MODERN 3D dimenziós motívum képeslap / 3 modern dimensional (3D) motive postcards	1 000
40271. **	4 db MODERN sport motívum képeslap: kosárlabda / 4 modern sport motive postcards: basketball.....	1 000
40272. ** *	8 db MODERN motívum képeslap: autóbuszok / 8 modern motive postcards: autobuses	1 000
40273. **	The Pyongyang Gymnasium - 7 db modern Észak-koreai képeslap tokban / 7 modern North Korean postcards in case	2 000
40274. **	8 db MODERN retro magyar képeslap közlekedési eszközökkel: buszok, vasút, autók (Képzőművészeti Alap).....	4 000
40275. **	2 db MODERN szovjet mesés képeslap / 2 modern Soviet cartoon postcards	1 000
40276. **	4 db MODERN űrhajós képeslap: Szovjet űrrepülés / 4 modern Soviet astronautics, astronauts and spaceshuttle motive postcards.....	1 200
40277. **	Budapest V. Irredenta szobrok: Észak, Nyugat, Dél, Kelet - 4 db modern reprint képeslap tokban	1 200
40278. **	2 db modern magyar fotó munkásokról az 1950-es évekből, hátoldalon lfj. Mohay Imre bélyegzés.....	1 200
40279. ** *	8 db főleg MODERN hajós motívum képeslap / 15 mostly modern ship motive postcards	1 000
40280. ** *	MOTORKERÉKPÁROK - 9 db modern képeslap / MOTORBICYCLES - 9 modern postcards.....	1 000
40281. **	6 db modern magyar képeslap nyomdahibás hátoldalakkal.....	1 000
40282. **	7 db MODERN film reklámos motívum képeslap / 7 modern motive postcards of movie posters	1 000



40283. ✉ 1899 (Vorläufer) M agyarország, Üdvö T3/4**2000**



40284. ✱ Ismeretlen telepü lés, cséplés közbe T2/3 **2200**



40285. ✱ Ismeretlen telepü lés, strand. photo T2 T2 **1000**



40286. ✱ 1927 Ismeretlen t ó, csónakázó hölgy. T2 **1200**



40287. ✉ 1911 Aba, Dettrich lakház T2 T2 **4000**



40288. ✉ 1938 Abaújszántó, Fő utca, templom T2/3**3600**



40289. ✉ Acsa, Báró Próna y Gábor kastély. H T2/3 **3000**



40290. ✉ Adony, Járásbíró ság és motorkerék T2/3 **1800**



40291. ✱✱ Aggtelek, látkép (EK) T2/3 T2/3 **4400**



40292. ✱ 1943 Aggteleki cs eppkőbarlang, Palm T2/3**2000**



40293. ✱ 1943 Aggteleki cs eppkőbarlang, Plitvic T3**1200**



40294. ✉ 1943 Akasztó, Ró mai katolikus temp T2/3 **4000**



40295. ✉ 1938 Albertirsa, I rsay kastély, Hősö T2/3 **1600**



40296. ✉ 1944 Albertirsa, T emplom, Hősök sz T2/3 **1600**



40297. ✉ 1937 Albertirsa, v asútállomás, Római T3 **1600**



40298. ✱ 1899 (Vorläufer) A lbertirsa, Gróf Szapá T3**2800**



40299. ✉ 1902 Alcsút, Főh ercegi kastély. ph T2/3**11000**



40300. ✉ Alcsút, Főherceg i kastély. photo (fa T2/3 **8000**



40301. ✱ Álmosd, Fráter kú ria, kastély (fl) T2/3 T2/3**36000**



40302. ✱ 1929 Alsógöd (Göd), épülő evangélik T2/3**4000**

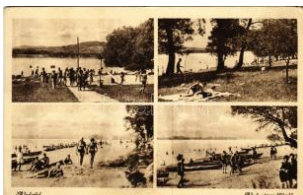

40303. ✱✱ Alsógöd (Göd), Alsó strandfürdő (T2/3 **2800**



40304. ✉ 1923 Alsószentiv án, Szuha kastély T2/3 **7000**



40305. ✉ 1906 Andocs, Má ria-Andocs; templom T**16000**



40306. ✉ 1928 Badacsony , Rózsákó (EK) T2 T2/3 **1400**



40307. ✱ Badacsony, Ibsos szőlőgazdaság reklá T3 **1400**

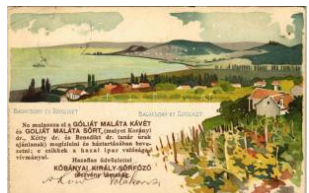

40308. ✱ 1900 Badacsony, Szigliget, Balaton. B T3**3000**



40309. ✱ 1903 Badacsony, vaskapu, bazaltos T2/3**2000**



40310. ✱✱ Badacsonytoma j, Fő utca, Magyar T2/3**8000**

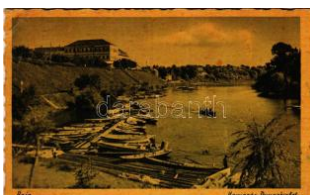

40311. ✉ 1949 Baja, Kama rás-Duna részlet, c T2/3**1200**



40312. ✱✱ Baja, Halpiac, f ahíd, "Szikla" halász T2 **5000**



40313. ✱✱ Baja, Városház a, piac (EK) T2/3 T2/3 **4000**



40314. ✱✱ Baja, Gróf Zichy Bódog tér (ázott s T2/3 **2000**



40315. ** Baja, rakparti p
iac, lovaskocsik T2 T2 5000



40316. 1923 Baja, Város
háza, Szenthárom T2/3 4200



40317. 1940 Baja, Hősö
k szobra, templom T2/3 1600



40318. 1912 Baklóránt
háza, Nyírbakta; D T2/3 8000



40319. ** * Balaton - 16
db régi képeslap vegye 2000



40320. ** * Balaton, fürd
őélet - 2 db régi képesl 1400



40321. 1926 Balaton, Hu
llámzó Balaton, hid T2/3 1200



40322. 1938 Balaton, hid
roplán a Balatonon (T3 1200



40323. 1936 Balaton, Ba
latoni víziélet, TUR T2/3 1200



40324. 1915 Balaton, Ha
lászók a Balatonon (T3 1200



40325. ** Balatoni élet, ka
csa vadászat (fa) T T3/4 2000



40326. 1944 Balatonaka
rattya, Rákóczi fa T T2/3 1200



40327. 1950 Balatonaka
rattya, Balatonpart T2/3 1600



40328. Balatonaliga (Bal
atonvilágos), Róma T2/3 7000



40329. 1929 Balatonaliga, Alig
a (Balatonvilágos); T2/3 7000



40330. 1929 Balatonalm
ádi, Családi penzió T2/3 1200



40331. 1910 Balatonalm
ádi, Partí részlet. P T2/3 1600



40332. 1908 Balatonberé
ny, Magyar Tenger s T2 9000



40333. 1918 Balatonberé
ny, Magyar Tenger T2/3 9000



40334. 1936 Balatonbog
lár, Strandfürdő, vi T2/3 1200



40335. 1935 Balatonföld
vár, Balatonklub a T2/3 1200



40336. 1910 Balatonföld
vár, fürdőzők. Gere T2/3 4000



40337. 1907 Balatonföld
vár, Partí részlet, fű T2/3 4400



40338. 1943 Balatonfüre
d, Tiszti üdülő (b) T4 T4 1200



40339. 1901 Balatonfüre
d, Kisfaludy szobor. T2 3000



40340. 1926 Balatonfüre
d, strand részlet (k T2/3 1200



40341. 1905 Balatonfüre
d, villasor. Balázs T2/3 12000



40342. 1901 Balatonfüre
d, Reé villa és Ba T2/3 12000



40343. 1905 Balatonfüre
d, villasor. Balázs T2/3 12000



40344. ** Balatonfüred, F
ő tér, templom T2 T2 9000



40345. 1930 Balatonken
ese, strand (EB) T T3/4 4000



40346. * 1900 Balatonkene
se, Kenese; Kossuth T4 7000

Rengeteg érdekes tétel az egyéb gyűjtési területek anyagában!



40347. ** Balatonkenes e, a Balaton halászata T3 2400



40348. 1918 Balatonkere sztúr, Uradalmi ma T2/39000



40349. Balatonlelle, Kato likus tanítók üdülőt T2/3 1600



40350. 1944 Balatonlelle , Rendőrtiszti üdülőt T2/31200



40351. Balatonlelle, fürd őzők T2/3 T2/3 1600



40352. 1947 Balatonlelle , Strandfürdő, fürdő T2/31200



40353. 1940 Balatonlelle , Mária-üdülőt (Vaszil) T2 1800



40354. Balatonlelle-gyóg yfürdő, Ferenc Józ T2/3 1000



40355. 1925 Balatonlelle -gyógyfürdő, Báró T2/3 2400



40356. 1924 Balatonlelle , sétány a közös fű T2/39000



40357. Balatonszárszó , Szárszó; Szép K T2/316000



40358. 1921 Balatonsze mes-fürdő, nyaralók T2 3000



40359. 1918 Balatonszem es, Napfürdő a Balat T3 2000



40360. 1918 Balatonszen tgyörgy, Falu részlet T2 6000



40361. Balatonvilágos, va sútállomás, sétány T2/3 1000



40362. Balf (Sopron), Fű rdőszálló. Baader J T2/32400



40363. Balf (Sopron) - 3 db régi város képes 4000



40364. 1938 Balf-gyógyf ürdő (Sopron), park T2 1200



40365. Balf (Sopron), F ürdő szálloda, hote T2/32000

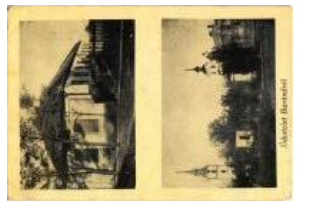

40366. 1945 Báránd, tem plomok (EK) T3 T3 1000



40367. 1935 Bárdibükk, Bárdudvarnok; Gosz T2 4800



40368. Bashalom (Tisza eszlár), Szabolcs v T2/34000



40369. 1899 (Vorläufer) B ékés, Ladányi út. Vé T4 1400



40370. Békés, Görögkele ti (ortodox) templom T1/4000



40371. 1930 Békéscsaba , Árpád fürdő (EK) T2/31200



40372. 1916 Békéscsaba , Szent István tér (T2/3 4400



40373. Beled, Evangél ikus népiskola és t T2/3 6000



40374. Berettyóújfal - 3 db régi képeslap vegye 1400



40375. Berettyóújfal, o rszágzászló avatás T2/38500



40376. Berettyóújfal, o rszágzászló avatás T2/39500



40377. Betlehem-puszt a (Györszemere), kast T3 5000



40378. 1914 Bicske, Róz sika villa T2 T2 4000



40379. * Borsod megyei n épíveslet, Matyó m T2/37000



40380. * Bölszke, Szentan drás, Hanzély kas T2/311000



40381. 1939 Bőnyréralap (Győr), Református T2 5000



40382. 1937 Budakalász , Kisbaki csárda, D T2/35500



40383. 1929 Budakeszi, Erzsébet szanatóri T2/31600



40384. * * Budaörs, Farka s-hegy, A MOVER T2/3 9000



40385. * * * Budapest - 2 3 db régi képeslap vegy 2000



40386. * * Budapest, Anon ymus szobor és Szt. Ist 3000



40387. * * Budapest - 4 db MODERN megíratlan k 2000



40388. * * * Budapest, N emzetközi Vásár, Ipari 2000



40389. * Budapest, Általán os látkép Budáról né T2 6000



40390. 1899 (Vorläufer) Budapest, Grand H T2/32000



40391. * Budapest, Igazsá gügyi palota, Petó T2/310000



40392. 1899 (Vorläufer) Budapest, Üdvözle T3/41000

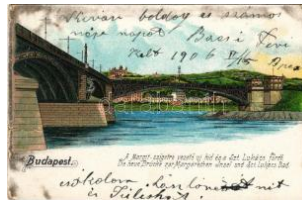

40393. 1906 Budapest, M argit szigetre vezető T4 2000



40394. * 1942 Budapesti H otel Britannia, Szo T2/3 1400



40395. * Budapest, Jegyke zelők teljes felszer T2/3 1200



40396. * * Budapest, Belv árosi cipésműhely, T1 2600



40397. * 1901 Budapest, P esti látkép Budáról n T3 1000



40398. * * Budapest, esti h ajófelvonulás a Duná T11200



40399. * * Budapest, Neve zetesebb szobrok. T2/3 1600

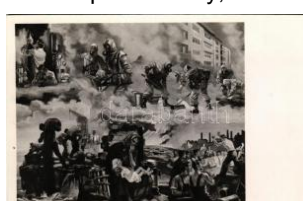

40400. * * 1938 Budapest , A Nemzetközi Karit T1 1400

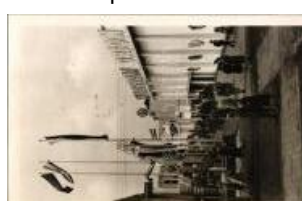

40401. 1941 Budapest, N emzetközi Vásár, T T2/31600



40402. 1941 Budapest, N emzetközi Vásár, Ha T21600



40403. 1941 Budapest, E rzsébet híd, Dunai lá T21800



40404. * 1904 Budapest, D una részlet a Ferenc T24600

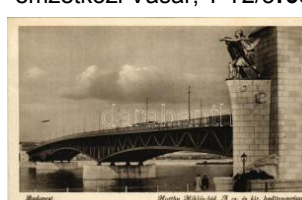

40405. * * Budapest, Horth y Miklós híd. A cs. T2/32000



40406. 1954 Budapest, K ossuth híd, Ország T2/31200



40407. 1903 Budapest, L áncíd és Bazilika. T3/42000



40408. * Budapest, Lánchíd a Királyi várral + T2/3 1200



40409. * * 1946 Budapest - 5 lapos képeslapfüze 5500



40410. * * Budapest I. Tab án majdnem teljes T2/3 1400

Rengeteg érdekes tétel az egyéb gyűjtési területek anyagában!



40411. 📷 1935 Budapest I. Szent Gellért szob T2/2400



40412. ✨✨ Budapest I. Gelérthegeyi Tündérlak T2/31800



40413. 📷 1901 Budapest I. Buzik András Dióf T2/3 3000



40414. ✨✨ Budapest I. Budai Reál anno 1859. A T11200



40415. ✨ 1930 Budapest I. Vérmező, a pápai leg T22600



40416. 📷 1910 Budapest I. Budai látkép a vár n T24000



40417. ✨ Budapest I. Buda i Spolarich étterem T2/32200



40418. 📷 1901 Budapest I. Ybl szobor koszorúk T23200



40419. 📷 1913 Budapest I. Vérmező látkép a T1/24600



40420. ✨ Budapest I. Naph egy, Cziegler étter T1/2 2000



40421. ✨✨ Budapest I. Királyi vár télen, befag T2/3 1400



40422. 📷 1908 Budapest I. Királyi várpalota é T2/3 2000



40423. 📷 1910 Budapest I. Szent Gellérthegeyi f T2 4600



40424. ✨✨ Budapest I. Dunai látkép a Halászb T2/31200



40425. ✨ Budapest I. Irgalm as Nővérek Tan- é T2/3 2000



40426. 📷 1907 Budapest I. Új díszlépcső a M T2/3 1200



40427. ✨✨ Budapest I. Királyi vár és várbazár T2/3 3000



40428. 📷 1908 Budapest I. Bomba tér (ma Bat T3 6000



40429. ✨✨ Budapest I. Krisztinaváros, Tabán, T2/3 6000



40430. ✨✨ Budapest I. Döbrentei tér és Szent G T25000



40431. 📷 1916 Budapest I. Tabán, Döbrentei T2/37000



40432. 📷 1915 Budapest I. Királyi várbazár és a T24000



40433. ✨ 1936 Budapest I. Szent Gellért szob T2/3 2000



40434. 📷 1912 Budapest I. Fiume szálló szeces T41400



40435. 📷 1899 (Vorläufer) Budapest I. Díz té T2/34000



40436. 📷 1901 Budapest I. Krisztinaváros. D T2/316000



40437. ✨✨ Budapest I. Tabán, Döbrentei tér, T2/3 16000



40438. 📷 1910 Budapest I. Budai részlet az Erz T31600



40439. ✨ 1942 Budapest I. Tabán, Királyi vár. T2/32600



40440. ✨ Budapest I. Batthyány tér, Szent Anna T22400



40441. 📷 Budapest I. Királyi vár főbejárata T2 2000



40442. 📷 Budapest I. Királyi vár, Kihallgatási t T2/3 2000



40443. ** Budapest I. Jó zsef főherceg palo T2/3 2400



40444. 1910 Budapest I. Tabán, Döbrentei T2/3 2600



40445. Budapest I. Szent t Domonkos-rend r T2/3 1800



40446. 1935 Budapest II . Szent Lukács gyög T3 1600



40447. ** Budapest II. Ba lázs vendéglő a Hűv T2 2600



40448. ** Budapest II. Sz épvölgyi vendéglő T2/3 2000



40449. ** Budapest II. Hű vösvölgy, Balázs A T2/3 2600



40450. 1940 Budapest II . Pesthidegkút, Hide T2 2400



40451. Budapest II. Hűvö svölgy, Bocskai Ist T2/3 2000



40452. 1918 Budapest II . Hűvösvölgy T2 2200



40453. Budapest II. Hub ertus vendéglő, étter T2 2000



40454. Budapest II. Csás zár fürdő, villamos, S T2200



40455. Budapest II. Szt. Lukács fürdő, étter T2/3 5500



40456. 1908 Budapest II . Máriaremetei bar T2/3 4400



40457. 1911 Budapest II . Szent Lukácsfürdő, T3 7000



40458. Budapest II . Labanc út 57. Manréz T300



40459. * 1930 Budapest II. Máriaremete, hölgye T3 1400

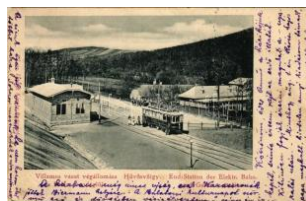

40460. 1901 Budapest II . Hűvösvölgyi villam T2/3 3000



40461. 1915 Budapest II . Szent Lukács fürd T3/4 1200



40462. * Budapest II. Pasa rét, kilátás a Jánoshe T2 2400

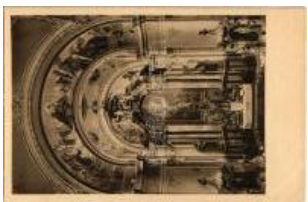

40463. * Budapest II. Marg it körút, Ferences t T2/3 1600



40464. * 1908 Budapest II. Hűvösvölgyi villamo T2 3400



40465. 1926 Budapest II l. Csillaghegy, Árp T2/3 3000



40466. 1926 Budapest II l. Csúcshegy, Dr. Gy T2 1600



40467. ** Budapest III. Si pos Halászkert a hűv T1 2600



40468. 1933 Budapest II l. Békásmegyér-Cs T2/3 2600



40469. 1951 Budapest II l. Óbuda-Újlaki Eva T2/3 1800



40470. * Budapest III. Újlak , Kecse és Nagyszó T2 1600



40471. * 1930 Budapest III . Hármashatárhegy T2/3 2000



40472. ** Budapest III. Ób uda, Cselka intéze T2/3 3000



40473. * Budapest III. Hárm ashatárhegy, Budap T2 1200



40474. Budapest III. Csil laghegyi Árpád für T2/3 1600

Lindner és Kobra termékek teljes választékban megrendelhetők irodánkban vagy



40475. ** Budapest V. Werbőczy (Werbőczy) I T1 2800



40476. 1910 Budapest V. Pesti Magyar Keres T2/3 23200



40477. ** Budapest V. Pesti rakpart, Lőrincz T2/3 2200



40478. ** Budapest V. Arany Ókór söröző é T2/3 2400



40479. ** Budapest V. Haugli Kioszk sörözője T1 2400



40480. ** Budapest V. Szervita tér, Mannesm T2/3 3000



40481. 1930 Budapest V. Posch étterem bels T2 2600

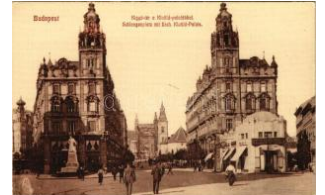

40482. ** Budapest V. Kigóyó tér és Klotilda T1/2 3000



40483. ** Budapest V. Bahtyány örökmécses. T2 2200



40484. 1907 Budapest V. Markó utca, M. ki T2/3 5000



40485. 1911 Budapest V. Vigadó kiosk kávé T3 3600



40486. 1911 Budapest V. Országház (Parla T2/3 1400

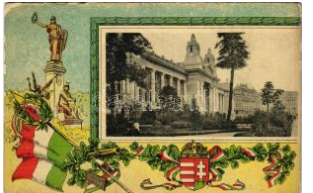

40487. 1916 Budapest V. Tőzsde. Szecess T2/3 4000



40488. 1916 Budapest V. Kárpátia étterem és söröz T2 1200



40489. 1943 Budapest V. Dunakorzó, Café N T2 1200



40490. 1916 Budapest V. Királyi bérház. Fényké T2/3 2000



40491. * Budapest V. Szabadság tér (Rb) T2/ T2/3 1200



40492. * Budapest V. Merán szálloda, Rudas M T3 2200



40493. 1916 Budapest V. Irredenta szoborcsoport T2/3 1200



40494. 1915 Budapest V. Egyetem tér, villam T3 1200



40495. ** Budapest V. Szabadság tér, Irrede T2/3 1400



40496. ** Budapest V. Szabadság tér, Irrede T2/3 1400



40497. ** Budapest V. Szabadság tér, Irrede T2/3 1400



40498. ** Budapest V. Szabadság tér, Irrede T2/3 2000



40499. ** ~1950 Budapest V. Országház (?) T2/3 2000



40500. 1931 Budapest V. Erzsébet királyné T2/3 1000



40501. 1912 Budapest V. Mátyás Pince belső T2 1400



40502. ** Budapest V. Pesti rakparti piac, ár T2/3 1400



40503. ** Budapest V. Parlament Pince csárda, b 4000



40504. 1902 Budapest V. Belvárosi Tisztai K T2/3 3800



40505. 1905 Budapest V. Dunaparti részlet T2/3 3600



40506. * 1943 Budapest V. Eskü tér. photo T2 T2 2800



40507. ** Budapest V. Irr edenta virágágyás a T2 1000



40508. ☒ 1907 Budapest V . Andrassy szobor T2/3 2800



40509. ** Budapest V. Pe sti dominikánus tem T2/3 2000



40510. ☒ 1941 Budapest V . Szabadság tér, irre T2 2400



40511. ** Budapest V. Pia rista kápolna, belső. T2 1800



40512. ** Budapest V. Ma gyar Tudományos T2/3 2000



40513. ** Budapest V. Ho lub "Korona" sörözőj T2 2200



40514. ☒ 1911 Budapest V . Gresham palota, T2/3 2800



40515. ** Budapest V. Ho tel Dunapalota Ritz T2/3 2600



40516. ☒ 1930 Budapest V . Dunakorzó, Janin T2/3 1800



40517. ** Budapest VI. Pá risi Nagy Aruház, be T1 3200



40518. * Budapest VI. Nag ymező utca 12., BI T3/4 2000



40519. ☒ 1906 Budapest V I. Andrassy út, Oktog T3 3000



40520. ☒ Budapest VI. 185 8 óta fennálló vendé T2 2400



40521. ☒ 1903 Budapest V I. Párisi nagy áruház T2 2600



40522. ** Budapest VI. H otel & Garage Brita T2/3 1200



40523. ☒ 1910 Budapest V I. Nyugati pályaudva T3 1200



40524. ** Budapest VI. H otel Britannia és Szó T2 1200



40525. * 1910 Budapest V I. Párisi nagy áruház T3 1000



40526. ** Budapest VII. E rzsébetvárosi templó T1 2800



40527. ☒ 1905 Budapest V II. Kerületi állami fő T2/3 3000



40528. ☒ 1934 Budapest V II. Rózsák tere, Sz T2/3 2200



40529. ** Budapest VII. G róf Apponyi Albert Po T2 2600



40530. ☒ 1910 Budapest V II. Dohány utcai iz T2/3 2400



40531. ☒ 1940 Budapest V II. Kulacs vendéglő T2/3 2000



40532. ☒ Budapest VII. Ro yal Orfeum és Ca T2/3 10000



40533. ☒ 1912 Budapest V II. Erzsébet körút, T2/3 3800



40534. ☒ 1916 Budapest V II. Baross szobor é T2/3 4000

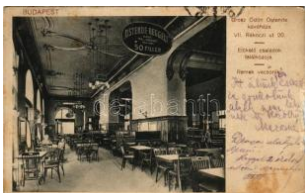

40535. ☒ 1923 Budapest V II. Grosz Ödön Ost T3/4 1000



40536. ☒ 1917 Budapest V II. Keleti pályaudvar, T3 1200



40537. ☒ 1938 Budapest V II. Gál üzlet kirakat T2/3 2800



40538. ** Budapest VII. C orvin áruház, főlépcs T2 1800

Lindner és Kobra termékek teljes választékban megrendelhetők irodánkban vagy



40539. ☒ 1908 Budapest VII. Keleti pályaudv T3/41000



40540. ** Budapest VIII. A Foederatio America T2 1800



40541. ** Budapest VIII. M. kir. Állami nő iparis T1 2600



40542. ☒ 1939 Budapest V III. Beer László étter T2 2400



40543. ☒ 1913 Budapest V III. Kálvin (Calvin) té T2 3400



40544. ☒ 1925 Budapest V III. Mária kongregáci T2 1600



40545. ** * Budapest V III. Római katolikus Kis 3600



40546. ☒ 1934 Budapest V III. Mucsnýák sör T2/3 1800



40547. ☒ 1928 Budapest V III. Szivós Zsigmond T2/32400



40548. ** Budapest VIII. T isztviselőtelepi fogim T1 2200



40549. ☒ Budapest VIII. Co rvin áruház, villamo T2/32200



40550. ** * Budapest VIII. T isztviselőtelepi fogim T3 1400



40551. ** Budapest VIII. R ákóczi út (Blaha Lujz T1 1400



40552. ☒ 1916 Budapest V III. Erzsébet körút (B T2 4000



40553. ** Budapest VIII. E zredéves Országos K T 2000



40554. ** Budapest VIII. R ákóczi út (ma Kere T2/32000



40555. ** * Budapest IX. C ollegium Americanum T 1800



40556. ** * Budapest IX. Ó rókíadás templom T1 2200



40557. ** * 1907 Budapest IX. Angyal utca 19. T2 2600



40558. * Budapest IX. Lón yay utca, Budapesti T2 1800



40559. ** * Budapest IX. A Katolikus Iparos és T1/21600



40560. ** * Budapest IX. D epaul Szent Vince S T2 1600



40561. ** * Budapest IX. Ü llői út, Iparművészeti T1 2600

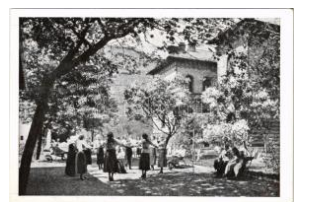

40562. ** * Budapest IX. D epaul Szent Vince T2/31800



40563. ☒ 1937 Budapest X . Kőbánya, Első mag T21600



40564. ☒ 1930 Budapest X . Id. Baró Korányi frig T22200



40565. * Budapest X. Kőb ánya, M. kir. állami fög T22200



40566. ** * Budapest X. Kő bánya, Reformatus t T4 1000



40567. ** * Budapest X. Kő bánya, Rákosi izr T2/3 80000



40568. ☒ 1900 Budapest X . Népligeti sörcsarn T2/35500



40569. ☒ 1911 Budapest X . Kőbánya, Gyűjtőház T2/3 5000



40570. * Budapest XI. Kele n föld, Reformatus Eg T22400



40571. ☒ 1929 Budapest X I. Ketter-féle vendé T2/31800



40572. ☒ 1902 Budapest X I. Kelenföld, Matton T2/34200



40573. ** Budapest XI. Sz ent Gellért gyógyfü T2/32400



40574. ** Budapest XI. G ellérthegy, Lázár v T2/3 2400



40575. ☒ 1915 Budapest X I. Lágymányosi dohá T33000

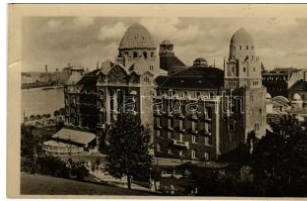

40576. ☒ Budapest XI. Sze nt Gellért szálló. Kép T2/300



40577. ** Budapest XI. Sa shegy, IV. Károly kirá T21600



40578. ** Budapest XI. A Ciszterci Rend Sze T2/32000



40579. ☒ 1939 Budapest X I. Az Isteni Megvál T2/3 1800



40580. ☒ 1939 Budapest X I. Budai Szent Imre T2/31800



40581. ** Budapest XI. Ke lenföld, Nagyboldoga T12800



40582. * Budapest XI. Lág ymányos, víztározó T2/33400



40583. ☒ 1905 Budapest X I. Kelenföld, Mattoni- T24200



40584. ** Budapest XI. Sa shegy, IV. Károly kirá T12200



40585. ☒ 1940 Budapest X I. Gellérthegy, Báro E T21600



40586. ** Budapest XII. N émetvölgyi Tisztvisé T3 2800



40587. ☒ 1934 Budapest X II. Kilitás a Jánoshe T2 2400



40588. ☒ 1903 Budapest X II. Svábhegy, gyógy T2/36000



40589. ** Budapest XII. J ánoshegy, kilátás, ve T21800



40590. ** Budapest XII. J ánoshegy, Szent An T2 1200



40591. ☒ 1931 Budapest X II. Zugliliget, Angolk T2/3 1200



40592. ☒ 1899 (Vorläufer) Budapest XII. Sváb T2/39500



40593. ☒ 1915 Budapest X II. Svábhegy, Nem T2/3 3600



40594. ☒ 1915 Budapest X II. Svábhegy, Foga T2/37000



40595. ☒ 1942 Budapest X II. Széchenyihegyi ve T22200



40596. * Budapest XII. Zug liget, Fácántelep a J T2 1800



40597. * Budapest XII. Far kasvölgy, Ördögör T2/3 2200



40598. ☒ 1938 Budapest X II. Wendl István "Pac T22800



40599. ☒ Budapest XIII. Ma rgitszigeti szanatórium T2 2600



40600. ** Budapest XIII. R udolf tér, Magyar Fő T2 3600



40601. ** Budapest XIII. M argitsziget, Szentm T2/31000



40602. ** Budapest XIII. M argitszigeti fürdőház T3 1200

Az árverési tételek színes képekkel a darabanth.com oldalon!



40603. ** Budapest XIII. Sarutlan kármeliták T2 1800



40604. ** 1928 Budapest XIII. A Béke téri (An T1 2400



40605. * 1942 Budapest X III. Lakos és Székely T21600



40606. ** Budapest XIII. L. áng L. Gépgyár rt. s: T2 5000



40607. * Budapest XIV. M. kir. állami Erzsébet T2 2600



40608. * Budapest XIV. M. kir. állami Erzsébet T2 2000



40609. ☒ 1942 Budapest X IV. A magy. kir. Ha T2/32400



40610. ☒ 1947 Budapest X IV. Őszi Vásár, Do T2/3 1800



40611. ☒ Budapest XIV. Lorántffy Zsuzsanna T2/3 1600



40612. * 1929 Budapest X IV. Milleniumi emlé T2/32000



40613. * Budapest XIV. Gündel Állatkerti hang T2/32400



40614. ☒ 1931 Budapest X IV. A Szent Domonk T2/31800



40615. ☒ Budapest XIV. Városliget, Gundel Alla T2 2400



40616. ☒ 1912 Budapest X IV. Szekesfóvárosi á T22200



40617. ☒ 1948 Budapest X IV. Városligeti tó 184 T21600



40618. ☒ 1916 Budapest X IV. Városliget, Rudol T2/3800



40619. ☒ 1899 (Vorläufer) Budapest XIV. Ós-B T3 4000



40620. ☒ 1909 Budapest X IV. Sipeki Balás Villa T34000



40621. ** Budapest XIV. A réna út (ma Dózsa T2/3 6000



40622. ** Budapest XV. Rákospalota, Kossu T2/3 3800



40623. ☒ Budapest XV. Pestújhely, Nádor utca. T24000



40624. ☒ 1928 Budapest X VI. Rákosszentmih T2/33000



40625. * Budapest XVI. Rákosszentmihály, Szó T22200



40626. ** Budapest XVI. Rákosszentmihály, K T1/22000



40627. ☒ 1917 Budapest X VI. Rákosszentmih T2/32800

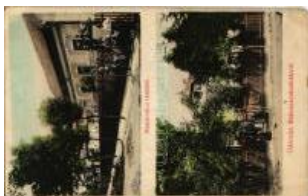

40628. * Budapest XVI. Rákosszentmihály, Mag T39000



40629. * 1917 Budapest X VI. Mátyásföld, Máty T3 9000



40630. ☒ 1906 Budapest X VI. Rákosszentmih T2/39000

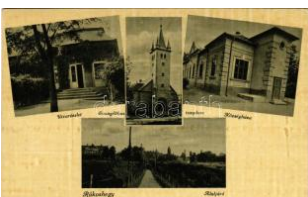

40631. ☒ Budapest XVII. Rákoshegy, utca, evan T21800



40632. ☒ 1949 Budapest X VII. Rákoscaba, Re T2 1600



40633. ☒ 1913 Budapest X VII. Rákoskeresztú T2/39000



40634. ☒ 1911 Budapest X VII. Rákoskeresztúr, T3 5000



40635. ** Budapest XVII. Rákócscsaba-Ujtele T1 2200



40636. Budapest XVII. Rákócscsaba, pályau T2/3 5000



40637. ** Budapest XVII. Rákócscsaba, Ráko T1/2 5000



40638. ** Budapest XVII. Rákócscsabaújtelep, T1 2200



40639. 1936 Budapest X VII. Rákoshegy, Dam T2 2600



40640. 1941 Budapest X VIII. Pestszentlőrinc T2/3 1400



40641. 1915 Budapest X IX. Kispest, Wekerle T2 5000



40642. 1939 Budapest X IX. Kispest, Papp Jó T2 2200



40643. ** Budapest XIX. K ispest, Rudolf Föpl T1/2 1600



40644. * 1932 Budapest X IX. Kispest, Wekerle T2 1200



40645. ** Budapest XIX. K ispest, Hofherr-Schra T2 2600

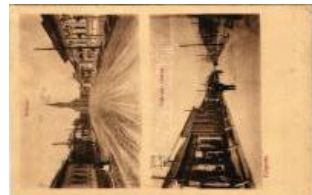

40646. 1945 Budapest X IX. Kispest, Fő utc T2/3 2400



40647. 1942 Budapest X X. Pestszenterzsébe T3 1600



40648. ** Budapest XX. P esterzsébet, Reál T2/3 1400



40649. ** Budapest XX. P esterzsébet, Erzsébe T3 2000



40650. * Budapest XX. Pes terzsébet, Róm. ka T2/3 1000



40651. ** Budapest XX. P estszenterzsébet, T2/3 1800



40652. * Budapest XX. Pes tszenterzsébet, Pe T2/3 1600



40653. ** Budapest XXI. C sepel, Posztógyár, 'K T4 5000



40654. * Budapest XXI. Cs epel, Kultúrház (Rb T2/3 1600



40655. 1942 Budapest X XII. Budafokegyháza, Buda T2/3 1800



40656. 1932 Budapest X XII. Budafokegyháza, Róm T2/3 2200



40657. Budapest XXII. N agytétény, Baross G T2 1800



40658. 1907 Budapest X XII. Budafokegyháza, Budafokegyháza T2/3 5000



40659. * Budapest XXII. Bu dafokegyháza, Törley kastély T3 3200



40660. * Budapest XXII. Bu dafokegyháza, Cognac gyár, T2 4400



40661. ** Budapest XXII. Budatétény, zárda, m T2 2000



40662. 1941 Budapest X XII. Budafokegyháza, Schin T2/3 2400



40663. 1923 Bugac (Kecskemét), Bugaczi c T2/3 4400



40664. Bugac (Kecskemét), Pásztorok főzik a T2 1200

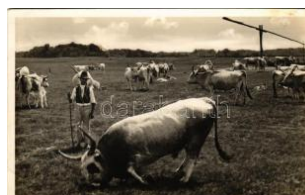

40665. Bugac (Kecskemét), Dühöngő bika, T2/3 1200



40666. 1899 (Vorläufer) Bük, Bük; Evangé T2/3 39000

Megnyílt megújult webshopunk! Folyamatosan bővülő kínálat!



40667. ☒ 1938 Bükkösd, Petrovsky kastély T2/3 **5500**



40668. ☒ 1962 Bükkösd, Bukkszentkereszt, látkép. Kép T2/3 **1000**



40669. ☒ Cegléd, Református templom, zsina T2/3 **4000**



40670. ✱ Cegléd, Kossuth tér, artézi kút. W.L. B T2 **4400**



40671. ☒ 1914 Celldömök, Czellődömök; va T2/3 **16000**



40672. ✱✱ Cibakháza, Úrnapi emlék, katolikus T3 **4000**



40673. ✱ 1907 Csákány (Csákánydoroszló, Vas T3 **6000**



40674. ✱ 1931 Csákberény, Gróf Meran kastély T4 **6000**

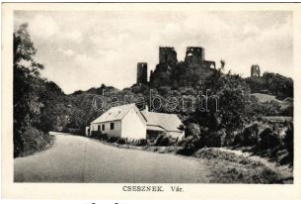

40675. ✱✱ Csesznek, vár. Frischmann Dávid ki T2 **1600**



40676. ✱✱ Csesznek, Csuha-völgyi (Cuha-völg T2 **1600**



40677. ✱✱ Csongrád, Magyar Király szálloda T2/3 **4200**



40678. ☒ 1916 Csongrád, Tisza part, hajóhid, ko T3 **4200**



40679. ☒ 1941 Csopak, strand, kőbánya, Ang T2/3 **2500**



40680. ☒ 1939 Csorna, Római katolikus temp T2/3 **4000**



40681. ☒ 1914 Csorna, Ráth lak, kastély (EK) T2/3 **4000**



40682. ☒ 1935 Csorna, Premonstráti templom és T2 **2000**



40683. ☒ 1910 Csömör, mártárvárból T2 T2 **2400**



40684. ✱✱ Csupogó (Somogy), Meller kastély (T2/3 **7000**



40685. ✱ ☒ Csupogó (Somogy) - 4 db MODERN v **1200**



40686. ☒ Debrecen, Városháza, utca, mezítlák T2/3 **2200**



40687. ✱ Debrecen, pályaudvar, vasútállomás T3/4 **1200**



40688. ✱✱ Debrecen, Nagyerdei városi fürdő. T2/3 **2000**



40689. ✱✱ Debrecen, Nagyerdei városi fürdő. L T2 **2000**



40690. ☒ 1928 Debrecen, Református püspöki T2/3 **1200**



40691. ☒ 1928 Debrecen, Ferenccsászár utca, m T2/3 **1400**



40692. ✱ Debrecen, Debreceni Első Takarékpénztár T3/4 **1400**



40693. ☒ 1928 Debrecen, Református kollégium T2/3 **1800**



40694. ☒ 1926 Debrecen, Nagyerdei vigadó és T2/3 **1200**



40695. ✱✱ Debrecen, Nagyerdei városi fürdő. A T2 **2000**



40696. ✱✱ Debrecen, Nagyerdei városi fürdő. A T2 **2000**

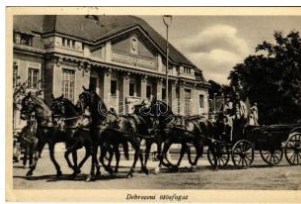

40697. ☒ 1934 Debrecen, Ötösfogat a Tudomá T2/3 **1400**



40698. ☒ 1941 Debrecen, Eötvös múzeum T2 T2 **1200**



40699. ** Debrecen, Első takarékpénztár, villa T3 3200



40700. ** Debrecen, Magyar Fájdalom szobor T2 2600



40701. ☐ 1926 Debrecen, R eformátus főgimnázium T2/3 1400

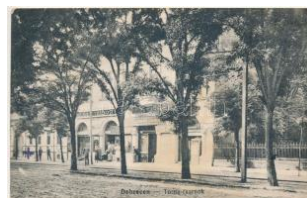

40702. * 1915 Debrecen, T ornacsarnok, gőzm T3 24000



40703. ☐ 1926 Debrecen, R eformátus főgimnázium T2/3 2000



40704. ☐ 1927 Debrecen, M . kir. Tudományegyetem T2/3 12000



40705. ☐ 1930 Debrecen, D iószegi Sámuelnek emléktábla T2 2800



40706. ☐ Debrecen, Árpád téri református templom T3/4 2000



40707. * 1900 Debrecen, P iac utca, Debrecze T3/4 4400

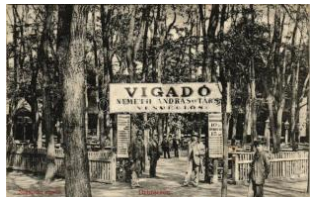

40708. ☐ 1914 Debrecen, N agyerdei vigadó (Német) T2 4400



40709. * Debrecen-Pallag, Gazdasági Tanintézet T2/3 8000



40710. ** Debrecen, Debreceni civis ötfoga T2/3 4200



40711. ☐ Detk, Beőkőny-kastély, kilátás a Luda T2 6000



40712. ☐ 1930 Diósd, Állami elemi népiskola T2 2600



40713. ** Diósgyőr (Miskolc), papírgyár. Fereny T2 7000



40714. ☐ 1898 (Vorläufer) Diósgyőr (Miskolc) T3/4 3000



40715. ☐ 1937 Diósjenő, Hősök szobra, emléktábla T2/3 1800



40716. ☐ 1945 Dióskál (Zala), Római katolikus iskola T2/3 1000



40717. * 1902 Dombóvár, Főszolgabírói hivatal T3 1000



40718. ☐ 1916 Dombóvár, Eszterházy utca. V T2/3 1000



40719. ☐ 1941 Dömsöd, Hősök parkja, országút T2 1600



40720. ☐ 1938 Dömsöd, fa-lurészlet, Fő út (fl.) T2/3 1600



40721. ☐ 1930 Drégelypálánk, Szondi kápolna T2 16000



40722. ☐ 1941 Drégelypálánk, Római katolikus templom T2 1400



40723. * Dunabogdány, temető, kálvária, Duna T3 2000



40724. ☐ 1931 Dunaharaszti, Községháza (EK) T2/3 3800



40725. * Dunakeszi-Alag, I. överseny tere és Alag T3 4000



40726. ☐ 1937 Dunaszekcső, utca, Gazdaság T2/3 3400



40727. ** * Dunaújváros, Dunapentele, Sztálinváros T2 1000



40728. * Dunavecse, Itt lakott Petőfi Sándor T2/3 2400

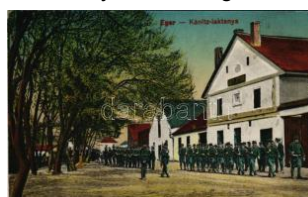

40729. ☐ 1929 Eger, Kanitz lakotanya, katonák T2/3 3000

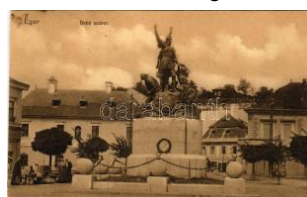

40730. ☐ 1911 Eger, Dobó szobor T2/3 T2/3 1000

Rengeteg érdekes tétel az egyéb gyűjtési területek anyagában!



40731. 1901 Eger, látke p. Weiss Béla kiad T2/3 2600



40732. Eger, Egri Szöv etkezett Bortermel T2/3 4400



40733. 1904 Egged, Fes tetics kastély (EK) T2/3 7000



40734. Encs, Forró-Encs vasútállomás, gyógy T28000



40735. 1924 Enying, Gróf Csekonics kastély (T31400



40736. 1941 Erdőbénye- gyógyfürdő, Remény T2/3 3000



40737. 1910 Erdősokon ya (Csokonyavisontó) T2/3 38000



40738. 1907 Erdőkövesd , Gróf Károlyi Viktor T2/3 4800



40739. Esztergom, Víz ivárosi templom és T1/2 1200



40740. Esztergom, Kis-D una, Bazilika. Vasú T2/3 1400



40741. Esztergom. Hun nia könyvnyomda k T3/4 1800



40742. 1925 Esztergom, Bazilika a kikötővel T3 1200



40743. 1940 Esztergom, hajóállomás (fl) T2 T2/3 1200



40744. 1929 Esztergom, Megyei bérpalota T2/3 3000



40745. Esztergom, Víz iváros és vashíd. Gro T3 1400



40746. Esztergom, Keres ztény múzeum a Herce T 800



40747. 1961 Esztergom, utca, Földművész T2/3 1000



40748. 1912 Eszterháza (Fertőd), Herceg E T2/3 4800



40749. 1919 Farád (Csorna), Sarlai kastély, R T3 5500



40750. 1941 Fegyvernek , Római katolikus tem T3 1600



40751. Fegyvernek, Török várom, Fő utca. T2 3000



40752. 1937 Felsőögd (G öd), Kékduna strand T4 2800



40753. 1926 Fonyód, kik ötő, háttérben a Ba T2/3 1200



40754. 1940 Fonyód, Ró mai katolikus templo T2/3 3000



40755. 1907 Fonyód, Sir ály szálloda. Tényi T2/3 9000



40756. 1941 Fonyód, Bé latelep-fürdő vasút T2/3 1400



40757. 1900 Füzésabony-fürdő, szálloda, vas útállomás, vonat, látke T2/3 300



40758. Fót, tó részlet. Kr opacsek János kia T2/3 1400



40759. Füzér, Füzérkom lós; Fő utca, szöve T2/3 4000



40760. Füzérvadány, Ra dvány; Gróf Károly T2/3 4000



40761. Füzésabony, Vas útállomás, vonat, látke T2/3 300



40762. 1931 Galgahévíz , Fő tér, Hősök szo T2/3 2400



40763. ☒ 1932 Gárdonyi, Velenicei tő, régi nag T2/32200



40764. ☒ 1931 Gárdonyi, Velenicei tő, régi nag T3 2200



40765. ☒ 1911 Gic, Gicz-Hathalom; Jankovich T2/36000



40766. ** Girincs (Zemplén), Hammersberg ka T4 3000



40767. * ☒ Göd, Alsógöd, Felsőgöd - 11 db MOD1600



40768. ☒ 1899 (Vorläufer) Gödöllő, Petöfi tér. T2/39000



40769. ☒ Gödöllő, Mezőgazdasági Akadémia. T2/31000



40770. * 1912 Gödöllő, Református templom T2/34200



40771. ☒ 1909 Gödöllő, részlet a pálmaházból T2/3 1400



40772. ☒ 1937 Gödöllő, Erzsébet királyné (Si) T2/3 1600



40773. ☒ Gödöllő, park és üvegház (EK) T2/3 T2/31600



40774. ☒ 1910 Gödre, Gödreszentmárton; Sz T2/3 4000



40775. ☒ 1919 Gönc, Fő utca, Pálffy kastély (E T3 5000



40776. ☒ Görcsöny, gróf Bényovszky kastély, T2/35000



40777. ☒ 1967 Gutorfölde (Zala). photo T2/3 T2/3 1000



40778. ☒ 1912 Gyenesdiás, hegyközség, látkép T2 1200

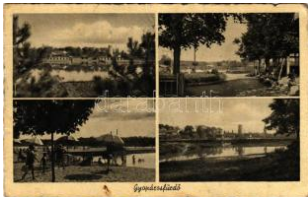

40779. ☒ 1934 Gyopárosfürdő (Orosháza), str T2/31000



40780. ** Gyopárosfürdő (Orosháza), Rosen T2/37000



40781. ☒ 1936 Gyömrő, Tóstrandfürdő (EK) T T2/31600



40782. ☒ 1929 Gyöngyös, Fő tér, Hungária szá T3 1600



40783. ** Gyöngyös, az 1917-es nagy tűzvész T224000



40784. ☒ 1929 Gyöngyös, főgimnázium. Mórcaz T21000



40785. * 1940 Gyöngyös, Nagytemplom, távbe T2/31000



40786. ☒ Gyöngyös, Fő tér, izraelita templom, z T31200



40787. * Gyöngyös, Mátra Múzeum. Képzőműv T2 1000



40788. ** Gyöngyös, Kosuth Lajos utca, Ho T2/34800



40789. ** Gyöngyös, Hanysz Imre tér, piac, S T3/44000



40790. ☒ 1912 Gyöngyös, Fő tér, Steinitz Gábor T28000



40791. * 1930 Gyöngyös, Nagytemplom, üzletek T21400



40792. ☒ 1924 Győr, pályaudvar, vasútállomás T2/31800



40793. ☒ 1921 Győr, M. királyi törvénykezési palota T2/32400



40794. ☒ 1941 Győr, Kisfaludy Károly szobor, B T21200

Rengeteg érdekes tétel az egyéb gyűjtési területek anyagában!



40795. ☒ 1927 Győr, Eva ngélikus szeretethá T2/33800

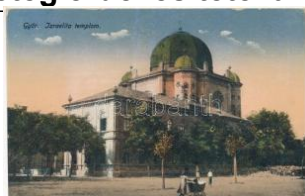

40796. ** Győr, Izraelita t emplom, zsinagó T2/3 24000



40797. * 1908 Győr, Deák utca 100 év múlt T3/4 14000



40798. ☒ 1902 Győr, Baros s út, Heckenast Gy T2/33000



40799. * Győr, Rába híd. K épzőművészeti Alap T4 1000



40800. ☒ Győr, Kármelita t emplom - modern T3/4 1000

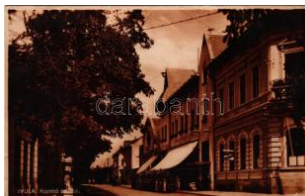

40801. ☒ 1929 Gyula, Kom ló szálló (EK) T2/3 T2/3 1200



40802. ** Gyula, régi gyu lai vár. Vértesi Arn T2/3 2200



40803. * Gyula, Gróf Almsy kastély (EK) T2 T2/3 4000



40804. * ☒ Gyula - 5 db m odern Képzőművészeti A 800



40805. ☒ 1913 Gyula, Békés vármegyei kórház, T3 4000



40806. ** Hajdúszoboszló ny, Megyeháza, Ta T2/37000



40807. ** ☒ Hajdúszobo szló - 2 db régi képesla 1600



40808. ☒ 1942 Hajdúszobo szló T2/3 T2/3 1000



40809. ☒ Hajdúszoboszló, fürdő részletek (EK T2/31200



40810. ** * HAJDÚSZO BOSZLO - Kb. 190 db M2000



40811. * Hajdúszoboszló - 2 db fotó képeslap 194 1000



40812. ** Hajmáskér, Hős ök szobra. Rigler Sá T1 2200



40813. ☒ 1942 Hajmáskér, tisztii lakás (fa) T3 T3/4 1400



40814. ☒ 1912 Hajmáskér, Tisztii lakeépület (E T2/3 1600



40815. ☒ 1913 Hajmáskér, Cs. és kir. tüzérsé T2/3 1600



40816. ☒ 1918 Hajmáskér, Cs. és kir. tüzérsé T2/3 1600



40817. * 1917 Hajmáskér, Cs. és kir. tüzérségi T3 1200

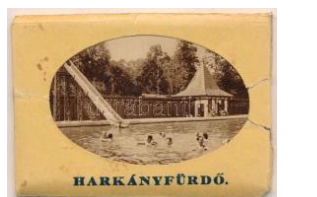

40818. ** Harkányfűrdő - 10 db kis méretű nyom 1000



40819. ☒ 1931 Harkányfűrdő, Ilona fűrdő. Szilcz T3 1200



40820. ☒ 1927 Harkányfűrdő, Gróf Benyovszk T2/3 7000

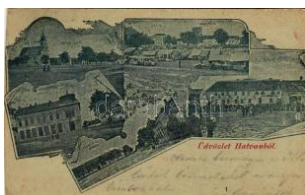

40821. * 1899 (Vorläufer) H atvan, Római katolik T4 1000



40822. ☒ 1913 Heréd, Brül l-kastély, automo T2/3 26000



40823. * 1912 Hévíz, fűrdő bejárat. Gál Nánd T2/3 1000



40824. ☒ 1941 Hévíz, Zrínyi Miklós m. kir. hon T2/3 1200



40825. ☒ 1941 Hévíz, Tisz tviselők üdülőtelep T2/3 1600

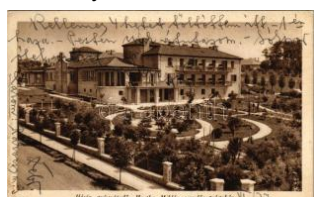

40826. ☒ 1940 Hévíz, Horty Miklós csendőrgy T21400



40827. Hévíz, Jókai ház a csatornával. Gá T2/3 1200



40828. 1939 Hévíz, Csen dőrségi gyógyház T2/3 1200



40829. 1957 Hévíz, villa. Képzőművészeti Ala T31000



40830. * Hódmezővásárhely, Evangélikus tem T2/31600



40831. 1915 Homoktereny (Mátratereny), u T3 6000



40832. * Hortobágy, tarka gulya (EK) T2/3 T2/3 1200



40833. Hortobágy, csárd a. Pongrácz Géza ki T4 1200



40834. ** Hortobágy, gulyások / Rinderhirten T11600



40835. ** Hortobágy, Kile ncllyukú híd T1 T1 1600



40836. ** Hortobágy, Szó rakozó gulyások T1 T1 1600



40837. ** Hortobágy, Idill / Stilleben T1 T1 1600



40838. ** Hortobágy, Juh ászok T1 T1 1600



40839. ** Hortobágy, Ök rgulya T1 T1 1600



40840. ** Hortobágy, Gul yások a kútnál T1 T1 1600

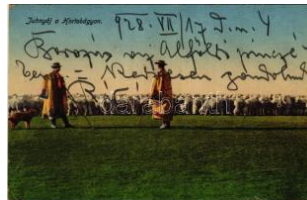

40841. 1928 Hortobágy, juhnyáj (EK) T2/3 T2/3 1600



40842. 1928 Hortobágy, idill / Stilleben (EK) T2/31600



40843. 1928 Hortobágy, Csikós idill a kútná T2/31600



40844. 1967 Hortobágy, Kile ncllyukú híd. Kép T2 1000



40845. 1933 Hortobágy, pásztorok pihenője k T21800



40846. 1905 Hortobágy, csikósok a hármás T2/3 1000



40847. * 1904 Hortobágy, jelet a csárda előtt, ló T31000



40848. 1906 Hortobágy, Pányvető csikós T2/3 1000



40849. * Hortobágy, csacs i, szamár. Erdélyi f T2/3 1000



40850. 1929 Hortobágy, pihenő a csárdáná T2/3 2000

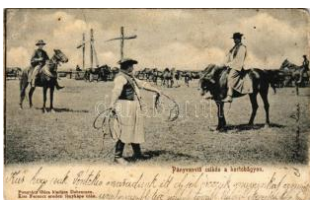

40851. 1902 Hortobágy, Pányvető csikós a T34400



40852. * Hortobágy, Juhok a Hortobágy folyó T2/3 1600

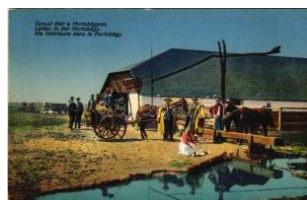

40853. ** Hortobágy, Tan yai élet a Hortobágy T2/31200



40854. 1900 Hortobágy, Delelő lovak, Csikós T3 2800



40855. ** Hortobágy, Mag yar Huszárok. Bráz T2/37000



40856. ** Hortobágy, Juh ászok a Hortobágyon T4200



40857. ** Hőgyész, OTI ü dülő (volt gróf Appon T33000



40858. 1915 Iván (Sopron), Széchenyi-kast T2/3 8000

Kérjük telefonos és írásbeli ajánlatait időben adja le!



40859. ** Ivánc, Római katolikus templom, T2/3 9000



40860. ☒ Jánosháza, Fő utca, üzletek (fi) T2/3 T2/3 7000



40861. ☒ 1899 (Vorläufer) Jánosháza (Vas), lz T4 24000



40862. ☒ 1913 Jánosháza, uszoda, Gróf Erdőd T3 8000



40863. ☒ 1944 Jászapáti, P. olgári leányiskola és T3 1200



40864. ☒ 1913 Jászberény, Erseki leányneve T2/3 3200



40865. ☒ 1926 Jászberény, részlet a Zagyva T2/3 3200



40866. ** Jászberény, Vársár út, üzlet (vágott / T4 2600



40867. ** Jászberény, Fecske-féle gőz és nyá T4 2600



40868. ☒ 1940 Jászkisér, Hősök szobra, Fő ut T2/3 1000



40869. ☒ 1944 Kácsfűrdő, Benedek lak, Teré T2/3 1600



40870. ☒ 1917 Kajászó, Kajászszentpéter (M T3 24000



40871. ** Kál (Heves), utca és templom T1 T1 1400



40872. * Kálmánca, Gróf Széchenyi kastély T2/3 4800



40873. * Kalocsa, Gémes kút, asszony népviselet T2 1000



40874. * 1922 Kalocsa, Fő székesegyház, teme T3 1200



40875. ☒ 1918 Kápolna, csárda. W.L. Bp. 550 T2/3 2000



40876. ** Kápolna (Heves), Római katolikus te T3 1000



40877. ☒ 1923 Kápolnásnyék, Velencei tó, Ha T2/3 5000



40878. ☒ 1941 Kaposvár, strandfürdő (EK) T2 T2/3 2000



40879. ☒ 1936 Kaposvár, Hotel Korona szállod T2/3 1800



40880. ☒ 1927 Kaposvár, Városi színház, ben T2/3 1200



40881. * 1921 Kaposvár, Nemzeti színház. Va T3/4 1000



40882. ☒ 1906 Kaposvár, Izraelita templom, T2/3 42000



40883. ** Kaposvár, Szechenyi tér, római kato T3 1400



40884. * 1918 Kaposvár, Körmenet, katonai z T2/3 7000



40885. * 1918 Kaposvár, katonai zenekar. ph T2/3 7000



40886. ☒ 1900 Kaposvár, Esterházy-kastély (E T2/3 6000



40887. ☒ 1933 Kapuvár, Herceg Esterházy kas T2 6000

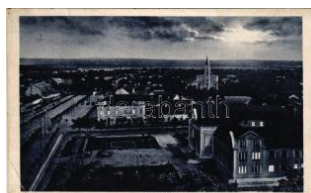

40888. ☒ 1930 Karcag, látkep este (EK) T2/3 T2/3 1000



40889. ☒ 1944 Karcag, Szántó Imre karikatúráj T3 3000



40890. ☒ 1902 Karcag, Római katolikus templom T3 1800



40891. ✉ Kastélyosdombó, Kastélyos-Domb T2/324000

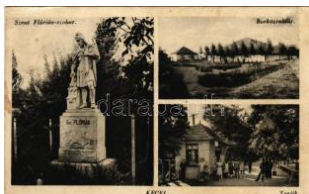

40892. ✉ 1945 Kecel, Szent Flórián szobor, B T2/3 1000



40893. ✱ Kecskemét, látkép, zsinagóga, városháza T31600



40894. ✉ 1927 Kecskemét, Szabadság tér, Zsin T21600



40895. ✉ 1909 Kecskemét, Rákóczi út, zsinagóga T32000



40896. ✉ 1917 Kecskemét, M. kir. gazdasági t. T24000



40897. ✱ 1938 Kengyel, Pusztakengyel, Kengye T25500



40898. ✱✱ Kerecsend, Gőztéglagyár. Baross n T2/34400



40899. ✉ Kerekegyháza, Református templom T2/31000



40900. ✱ 1908 Kerepes, Római katolikus temp T3/4 2000



40901. ✱ 1908 Kerepes, vasútállomás. Herzfe T3/4 3000



40902. ✱✱ Keszeg (Nógrád), Huszár-Purgly-ka T2/35500



40903. ✉ 1926 Keszthely, Hullám és Balaton S T2/3 1200



40904. ✉ 1941 Keszthely, Andrássy tér, Festet T2/3 1600



40905. ✱✱ Keszthely, Balatonfürdő. M. T. és T2/3 7000



40906. ✱ 1908 Keszthely, Fő utca, M. kir. posta, T2 5500



40907. ✉ 1910 Kétegyháza, Andrássy-Almásy T2/34000



40908. ✱✱ Kisbér, Széchenyi és Kossuth La T2/310000



40909. ✉ 1918 Kisbér, kastély. Hafli Kálmán k. T24000



40910. ✱✱ Kiscenk (Sopron megye), Széchen T2/31000



40911. ✉ 1944 Kiskőrös, Város nevezetessége T3 1400



40912. ✉ 1940 Kiskőrös, Római katolikus tem T2/3 1600



40913. ✉ 1931 Kiskunfélegyháza, Korona szá T2/33000



40914. ✉ 1946 Kiskunfélegyháza, Constantine T2/31000



40915. ✉ 1900 Kiskunfélegyháza, Félegyháza T2/38000



40916. ✉ 1926 Kiskunhalas, Uri kaszinó. Tirman T44200



40917. ✉ 1936 Kiskunhalas, szélmalom. Weidlic T3 2000



40918. ✉ 1905 Kiskunhalas, Halas; Esti hangu T2/34000



40919. ✱ 1901 Kiskunlacháza, Lacháza; Fő utca T36000



40920. ✱✱ Kiskunlacháza, Gázsó Sándor üzl T2/3 8000



40921. ✱✱ Kistelek, község háza. Aczél Béla é T2/3 1400



40922. ✱ 1945 Kiszombor, Hősök szobra, Róna T3 1000

Havi két gyorsárverésünkre folyamatosan várjuk a beadásokat!



40923. ☒ 1937 Klotildige t (Piliscsaba), Csiz T2/3 1800



40924. ✱ Komádi, Magyar k irály szálloda és ká T2/37000



40925. ☒ 1908 Kondoros (B ékés), Kondorosi c T3/4 7000



40926. ☒ 1936 Kondoros, K özségháza, Hősök T2/3 3000



40927. ✱ 1919 Körömend, R ómai katolikus templ T3 4400



40928. ✱ 1913 Körömend, E vangélikus templom T3/4400



40929. ☒ Körömend, Széche nyi utca, izraelita T2/3 36000



40930. ☒ Körömend, Herceg Batthyány várkast T2/3 4400



40931. ☒ 1907 Körömend, F ő utca (szakadás / te T39000



40932. ✱ 1927 Körösladány , Gróf Merán kastély T3 5500



40933. ✱ 1936 Középhídvé g, Közép-Hídvég (T T3/46000



40934. ☒ 1915 Kőszeg, Cs . és kir. katonai alrea T31200



40935. ✱✱ Kőszeg, vár. Ró th Jenő kiadása. Art T2 3400



40936. ☒ 1926 Kővágóörs-Révfülp, Az ecsér T3/41200



40937. ✱ 1905 Lábatlan, Re formátus székeseg T3 24000



40938. ☒ 1911 Lábatlan, C ementgyár új gyári T2/3 6000



40939. ☒ 1961 Leányfalu, h ajojállomás. Képzóm T2 1000



40940. ☒ Leányfalu, Schäf fner kastély, kiadja E T24400



40941. ✱ 1940 Leányfalu, D unai látkép a hajóálló T21200



40942. ☒ 1909 Lengyel (Bo nyhád), Apponyi kas T3 7000



40943. ☒ 1931 Lillafüred (M iskolc), Boldogasszo T2 1200

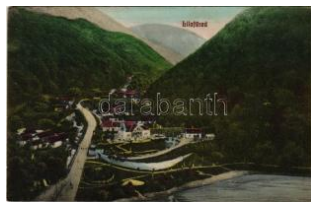

40944. ✱✱ Lillafüred (M iskolc), Weidlich villa. T2/3 1600

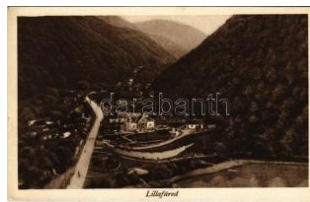

40945. ☒ 1925 Lillafüred (M iskolc), Weidlich villa T21200

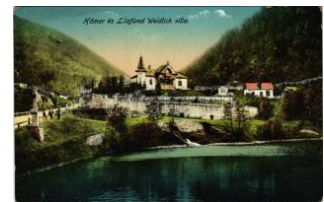

40946. ☒ 1916 Lillafüred (M iskolc), Hámor és W T2/3200



40947. ☒ 1941 Lovasberény y, Gróf Cziráky kasté T23200



40948. ☒ 1911 Lovasberény y, Gróf Cziráky kas T2/35500



40949. ☒ Ludas, Katolikus templom, vasútálló T2/37000



40950. ☒ 1914 Maglód, Re formátus paplak, R T2/36000



40951. ✱✱ Maglód, táj rész let, villa. Fabók Pá T2/3 4000



40952. ☒ 1932 Magyaróvár, Mosonmagyaróv T2/3 2400



40953. ☒ 1910 Magyaróvár r, Mosonmagyaróv T2/3 2400



40954. ✱✱ Magyaróvár, Mo sonmagyaróvár; 40 T2/34200



40955. ✱ 1930 Makó, Államrendőrség palotája. K T4 1000



40956. ☒ 1933 Makó, Hősök szobra, emlékmű. T3 1200



40957. ☒ 1944 Makó, Polgári leányiskola, Vá T2/3 1200



40958. ✱✱ Mándok, Gróf Forgách kastély. Kollin T2/7000



40959. ☒ 1924 Máriapócs, kegyhely, kegytem T2/3 1600



40960. ☒ 1936 Mártély, Tisza folyópart, strand, T3 2000



40961. ☒ 1906 Martonvásár, Dreher-féle sze T2/3 24000



40962. ☒ 1906 Martonvásár, Óvoda, Takarékpénztár T3 5500



40963. ☒ Mátészalka, Kossuth utcái részlet a T2/3 12000



40964. ☒ 1938 Mátészalka, Horthy Miklós utca T2/3 1000



40965. ☒ 1953 Mátraháza, Honvéd üdülő. Ké T2/3 1000



40966. ☒ 1941 Mátraszenti Imre, Bagolyirtás (8 T2/3 16000



40967. ✱ 1957 Mátraszenti Imre, Képzőművész T2/3 1000



40968. ☒ 1945 Mernye (Somogy), Kegyesren T2/3 1000



40969. ☒ 1937 Mernye, Kegyesrendi kormány T2/3 4200



40970. ☒ 1945 Mesterszállás (Mezőtúr), temp T2/3 1000



40971. ☒ 1938 Mezőberény, Alföldi szövőgyár T2/3 1200



40972. ✱ Mezőhegyes, a kerámia üzem háziállat T2 1800



40973. ✱✱ Mezőkövesd, Fő utca, Római katolikus T3 1600



40974. ☒ 1911 Mezőtúr, Látkép. W.L. Bp. 637 T2/3 3200



40975. ✱ 1910 Mezőtúr, Kossuth Lajos utca. W T2/3 3200



40976. ✱ Mezőtúr, Református templom. Gettl T2/3 1000



40977. ✱ 1903 Mezőtúr, Kossuth utca (Rb) T3 T3 1000



40978. ✱ 1916 Mezőtúr, Kossuth tér. Török Igná T4 4400



40979. ✱✱ Miskolc, Minoritaák temploma, Fráter T2 2000



40980. ✱✱ Miskolc, Erzsébet tér, Kereskedelmi T3 7000



40981. ✱ 1938 Miskolc, Szent István Jubileumi T2/3 4000



40982. ✱ 1909 Miskolc, Erzsébet tér, Kossuth T2/3 1000



40983. ✱ 1913 Miskolc, Panonia kávéház bels T2/3 6000



40984. ☒ Miskolc, utca. Felelőmagyarországi T2/3 1000



40985. ☒ 1941 Miskolc, Pálóczy utca, templom T2/3 4400



40986. ✱ Miskolc, M. kir. általi felső keresked T2/3 3000

Rengeteg érdekes tétel az egyéb gyűjtési területek anyagában!



40987. ** Miskolc, Gröb er Lujza Táncintézet T4 5500



40988. 1956 Miskolc, utca, autóbusz, villam T2/3 1000

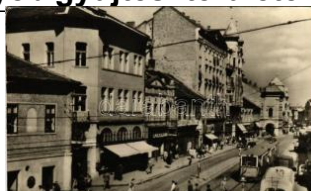

40989. 1959 Miskolc, utca, autóbusz, villam T2/3 1000



40990. 1904 Miskolc, Református főleányne T2/36000



40991. 1899 (Vorläufer) Miskolc, Városház T2/3 4400



40992. 1900 Miskolc, Széchenyi utca, Gran T2/36000



40993. 1903 Miskolc, Erzsébet kórház. Ged T2/3 4800



40994. 1903 Miskolc, Városház tér. Lövy I. T2/3 7000



40995. 1903 Miskolc, Szemere utca, Grand T2/36000



40996. ** Miskolc, A zsolcai (Felsőzsolca) hon T26000



40997. ** Miskolc, Rétay Kálmán apát plébáno T24800



40998. 1904 Miskolc, Városház tér, piac (fl) T2/3 4200

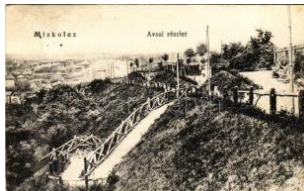

40999. 1923 Miskolc, Ávasi részlet. Özv. Fő T2/34200



41000. 1901 Miskolctapolyca, Görömbölytap T2/3 7000



41001. * 1953 Miskolctapolyca, Miskolc-Tapolyca T4 1000



41002. 1940 Mohács, Hősök emlékműve, vá T2/31000



41003. ** Mohács, Széchenyi tér, Rosenthal T224000



41004. 1899 (Vorläufer) Mohács, Dunapart. W T5000

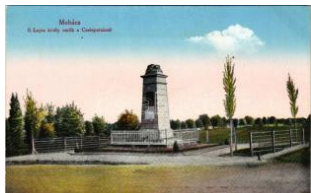

41005. ** Mohács, II. Lajos király emlékmű a C T22000



41006. 1904 Monor, Kosuth tér a 2 templó T2/3 9000



41007. 1907. Monor, Vigadó és Adóhivatal T2 2800



41008. ** Monor, Pesti utca. Burján Béla kia T1/24400



41009. 1909. Mónosbél, Szabó kastély, kúria (EK) T2/34200



41010. 1941 Mosonmagyaróvár, részletek T2/3 1200



41011. ** Mosonszentmiklós, Gróf Wenckhe T2/3 4800



41012. 1908 Nagykanizsa, Irredenta szobor (EK) T2/31200



41013. 1899 (Vorläufer) Nagykanizsa, Váro T2/37000



41014. 1910 Nagykanizsa, Fő út, Gazdasá T2/324000



41015. 1915 Nagykanizsa, pályaudvar, vasút T3 2800



41016. 1908 Nagykanizsa, montázs négy h T2/3 9000



41017. ** Nagykőrös, Izraelita templom, zsina T224000



41018. 1931 Nagykőrös, Nagykőrös Város T2/32800



41019. ✉ 1912 Nagylóc, Lóc; Hollókői vár. Fo T2/33800



41020. ✉ Nagymágocs, Gróf Károlyi kastély d T2/33000



41021. ✉ 1940 Nagymaros, Fő tér, Waldvoege T2/3 2200



41022. ✉ 1906 Nagytagyos, Nagy-Tagyos (Kő T2/38000



41023. ✱ Nagytarcsa, Iskola és tanítólak. Han T2/32000



41024. ✉ 1918 Nagyunyom (Balogunyom), Sény T26000



41025. ✉ 1945 Nemesnáduvar, Római katolik T2/31000

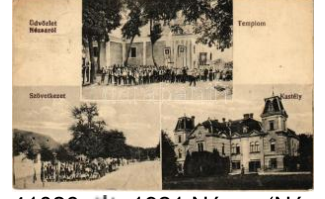

41026. ✱ 1921 Nézsza (Nógrád), Templom, Szöv T35500



41027. ✉ Nézsza, Reviczky-kastély, Hangya Szó T2 5000



41028. ✱✱ Nyírbogát, Bogáthy kastély. Hangy T2/3 6000



41029. ✉ Nyíregyháza, Sós tófürdő; villamos az (T37000



41030. ✉ 1929 Nyíregyháza, Nyírvíz Szabályo T2/32600



41031. ✉ 1929 Nyíregyháza, Bessenyei György emléka, T2/3 2400



41032. ✉ 1915 Nyíregyháza-Sóstófürdő, vendé T2 3000



41033. ✱ Nyíregyháza, Korona szálloda, üzletek T31400



41034. ✉ 1914 Ócsa, Református templom Zsig T34200



41035. ✉ 1913 Ócsa, Járás bíróság. Braun Márto T24400



41036. ✉ 1906 Orosháza, Izraelita templom, z T2 36000



41037. ✱ Ózd, Rimamurány-Salgótarjáni vasm T2/32400



41038. ✉ Öreglak, Gróf Jan Kovics Bésán T2/3 4000



41039. ✱✱ Örkény, Római katolikus templom. T2/34200



41040. ✉ 1914 Örkénytábor (Táborfalva), Osz T2/3 1600



41041. ✉ 1925 Pannonthalma, Gyórszentmárton; T3 1600



41042. ✉ 1929 Pannonthalma, Gyórszentmárton; T2 1600



41043. ✉ 1928 Pannonthalma, Gyórszentmárto T2/3 1600



41044. ✉ 1929 Pápa, Fő tér, Római katolikus T2/3 1600



41045. ✉ 1924 Pápa, Református nőnevelő in T2/32000



41046. ✉ 1928 Pápa, Fő utca, Weisz, Steinber T224000



41047. ✉ 1917 Pápa, M. kir. állami tanítóképz T2/34200



41048. ✉ 1929 Pápa, Református püspöki pa T2/3 4200



41049. ✱ 1931 Parád-gyógyfürdő, gyógyudva T2/3 1200



41050. ✉ 1910 Parád, Erzsébet szálloda. Fog T2/3 1600

Megnyílt megújult webshopunk! Folyamatosan bővülő kínálat!



41051. ** Pécel, Péczel ; Járó István "Indi T2/3 11000



41052. 1909 Pécel, Pécz el; Szilágyi kastély T2/3 7000



41053. 1935 Pécel, Ősi gróf Ráday kastély, T2/3 3000



41054. * 1915 Pécel, Pécz el; Fáy György kas T2/3 7000



41055. 1901 Pécel, Pécz el; Kelecsényi kastél T4 3800

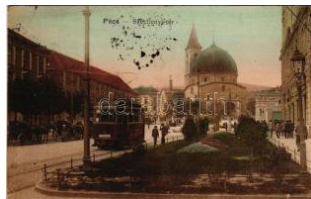

41056. Pécs, indóház, S zéchenyi tér, Paun T2/3 2000



41057. ** Pécs, M. kir. po sta- és táviráda épülete T3 1200



41058. 1918 Pécs, indóház, vasútállomás, v T2/3 2000



41059. ** * Pécs - 14 db régi képeslap vegyes m2000



41060. 1901 Pécs, Indóház, vasútállomás. Bla T22000



41061. ** Pécs, vasútállomás. Fischer Ferenc T3 1800



41062. ** Pécs, Nemzeti színház. Fischer F T2/3 1200



41063. ** Pécs, Ferenciek temploma, piac. Fis T3 1800



41064. ** Pécs, Király utca, piac, Weidinger T2/3 2800



41065. ** Pécs, mozaikla p zsinagogával. Le T2/3 3000



41066. 1915 Pécs, Király utca, villamos a Főp T24800



41067. ** Pécs, Tettvei ro mok. Diváld Károly 1 T24400



41068. ** Pécsvárad, vár külseje, vár kert. S T2/3 2200



41069. 1939 Penc, Evva M. nyaralója, villa T2/3 7000



41070. 1939 Perecs (M iskolc), Vilmos-forr T2/3 2000



41071. 1939 Perecs (M iskolc), látkép, Táj T2/3 1600



41072. 1940 Perecs (M iskolc), látkép, táj rész T31600



41073. 1911 Pétervására , Gróf Keglevich ka T2/34400



41074. 1917 Pilis, Belezny grófi kastély végro T26000



41075. * Pilis, Bárány László kastélya (R T2/3 1800



41076. ** Piliscsaba, Osz trák-magyar katona T2/3 9000



41077. 1938 Pomáz, Ott okár Hadiárva ház T2/3 2000



41078. Pomáz, Gróf Teleki kastély T2 T2 3200



41079. * 1915 Pusztaszén-timre. Soltszentimr T2/3 5000



41080. Pusztaszér, Árpád halmi iskola, a tan T2/3 5000



41081. Putnok, M. kir. ga zdasági felső leány T2/3 1200



41082. 1941 Püski, Kisb odaki részlet a Dun T2/3 1600



41083. ☒ Rácalmás, Hube r kastély, park. Bru T2/35500



41084. ☒ 1943 Ráckeve, M . kir. kastély (EK) T T2/31200



41085. ☒ 1903 Réde (Bako ny), Gróf Esterházy k T25500



41086. ☒ 1936 Révfülöp, k ikítő (EK) T2/3 T2/3 1200



41087. ☒ Révfülöp, Kővágó örs-Révfülöp vasút T2/31600



41088. ☒ 1917 Sajókaza, R advánszky kastély T2/3 4600



41089. * 1928 Sajószentpé ter, Lévy József k T1/24400



41090. *** Salgótarján - 2 db modern város ké 1600



41091. ** Salgótarján, Ho rthy Miklós laktanya. T3 4200

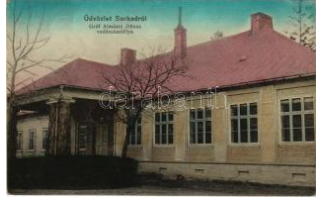

41092. ☒ 1931 Sarkad, Gró f Almássy (Almássy T2/3 3000



41093. ☒ 1927 Sarkad, Álla mi polgári fiúiskola T2/3 3200



41094. ☒ 1944 Sarkad, Tak arékpénztár, Közsé T2/31400



41095. * Sárospatak, Rákó czi vár. Képzőművés T21000



41096. ☒ 1922 Sárospatak , Rákóczi vár (fa) T3 T3 1200



41097. ** Sárvár, Lajos b ajor kir. herceg vár T2/3 4400



41098. ** Sárvár, Kossuth Lajos ter, Városhá T2/32400

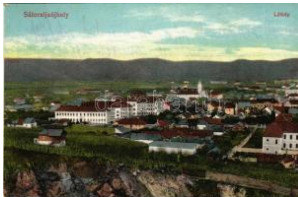

41099. ☒ Sátoraljaújhely, lá kép. Máv. levelező T23000



41100. ☒ 1917 Sátoraljaújh ely, Pénzügyigazgat T2 3600



41101. * 1917 Sátoraljaújh ely, Korona utca, Kle T34200



41102. * Selyp (?), vasútál lomás környéke. pho T44400

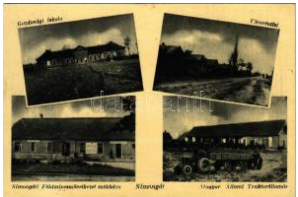

41103. * Simongát (Nagya tád), Gazdasági isk T2/35000



41104. ☒ 1908 Simontorny a, Gróf Wimpffen k T2/36000



41105. ☒ 1928 Siófok, Stra ndfürdő, fürdőzők (T2/31000



41106. ☒ 1926 Siófok, Fog as szálloda és ven T2/3 5000



41107. ** Siófok, Közpon ti szálloda T2 T2 1400



41108. ** Siófok, Hullám szálloda (fl) T2/3 T2/3 1200



41109. ** Siófok, Kikötő T 2 T2 1600



41110. ☒ Siófok, Strandfür dő, csúszda, fürdő T2/3 1600



41111. ☒ 1900 Siófok, Fürd őház, fürdőzők. Div T2/37000



41112. * Siófok, Hullám és Sió szállodák (fl) T T2/31000



41113. ☒ Siófok, Halászlé kikötő a Sión. Diva T2/33000



41114. ☒ 1910 Soltvadkert , Solt-Vadkert; evang T25000

Megnyílt megújult webshopunk! Folyamatosan bővülő kínálat!



41115. ☒ 1940 Solymár, Zsíros-hegy, A Magya T3/1600



41116. ✱✱ Somló, Somahegy, Déli várrom T2/3 3000



41117. ☒ 1911 Somlószőlős, Somlószőlős; E T2/3 6000



41118. ☒ 1917 Somlóvár, Kis kastély. Horváth T2/3 6000

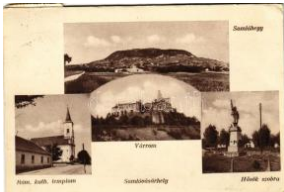

41119. ☒ 1938 Somlóvársárhely, Somlóhegy, T2/3 1600



41120. ☒ 1908 Somogyvár, Gróf Széchenyi Imre T3/4000



41121. ☒ Soponya, Reform átús templom, Sc T2/3 24000



41122. ☒ 1917 Sopron, Széchenyi tér és Pos T2/3 1200



41123. ☒ 1917 Sopron, látkép. Blum Náthán é T2/3 1200



41124. ☒ 1911 Sopron, Déák tér. Émille Iris, T2/3 1600



41125. ☒ 1911 Sopron, Kossuth út, villamos, T2/3 6000



41126. ✱ 1910 Sopron, Deák tér (Rb) T2/3 T2/3 1400



41127. ✱ 1908 Sopron, Várkerület, Pesti Magyar T2/33000



41128. ☒ 1906 Sopron, Déli vaspályaudvar, vas T25000



41129. ✱✱ Sopron, Széchenyi tér, Domonkos te T21000



41130. ☒ Sopron, II. Rákóczi Ferenc utca (EK T2/3 3000



41131. ☒ 1905 Sopron, látkép. Kummert L. utód T4 1000



41132. ✱ 1906 Sopron, látkép templomokkal. T2/3 1000



41133. ☒ 1912 Sopron, Déli pályaudvar, vasútá T2 2000



41134. ☒ 1900 Sopron, Oedenburg; Kossuth T2/3 5000



41135. ☒ Sopron, Deák tér, Alsó Lővér utca - 2 db 1000



41136. ✱ 1938 Sopron, Pro paganda Bélyegkiáll T3 1400



41137. ☒ 1937 Sopron, Széchenyi Domonkos rend T2 1400



41138. ✱✱ Sopron, Postapalota, óra, szobor, te T1 1400



41139. ✱✱ Sopron, Várkerület, Mária oszlop sz T2 2000



41140. ☒ 1930 Sopron, Erzsébet út, Pénzügyi T2/3 1800



41141. ✱✱ Sopron, Várkerület, templom, bútor T2/33000



41142. ☒ 1915 Sopron, Kossuth Lajos út T2 T2 1800

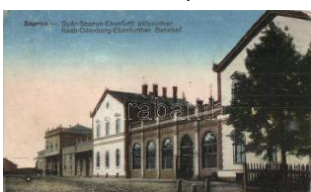

41143. ☒ Sopron, Győr-Sopron-Ebenfurt vasú T2/33000



41144. ☒ 1902 Sopron, Várkerület, villamos. K T2/32400



41145. ☒ Sopron - 10 db régi városképek lap / 10 p2000



41146. ✱ 1898 Sopron, Várkerület, Várostorony T2 2000



41147. * Sopron, Szent Imre kollégium (fi) T3 T3 1000



41148. * 1917 Sopron, Panónia szálloda, Száll T2 2400



41149. ☒ 1910 Sopron, Várkerület, Pesti Mag T2/3 1200



41150. ☒ 1935 Sopron, Megyeház tér, Szenthár T3 1000



41151. ☒ 1901 Sopron, Erzsébet utca, villamo T2/3 1600



41152. ☒ 1912 Sopron, Hűségkapu, Hatvan Ferenc tu T2/3 800



41153. ** * Sopron, Erzsébet és Tudományegyetem T2/3 800



41154. ☒ 1914 Sopron, Erzsébet kert, park. Kiad T2/3 800



41155. ☒ Sopron, Deák tér. Kiadja Piri Dániel (E T2/3 800)



41156. ** * Sopron - 8 db RÉGI képeslap / 8 pr 2000



41157. ** Sopron, Örtüzek... Az ágfalvai csata T1 3000



41158. * Sopron, Ferenc József tér, Szenthárom T3 900



41159. ☒ 1904 Sopron, Kossuth út, feldszített m T2 900



41160. ☒ 1912 Sopron, Városligeti vendéglő T2/3 1400



41161. * 1911 Sopron, Szémalom kaszárnya, T2/3 3000



41162. * 1911 Sopron, Várkerület, villamos, D T2/3 3400



41163. * 1911 Sopron, Kossuth Lajos utca, vil T2/3 3400



41164. ☒ 1901 Sopron, Oedenburg; vásár, pia T2/3 5000



41165. * Sopron, Szakéret térségizők kollégium T3/4 1000



41166. ☒ 1918 Sopron, Orsolyiták intézete. St T2/3 7000



41167. ☒ 1941 Sopron, Pesti Magyar Kereske T2/3 4400

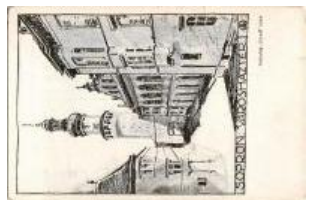

41168. ** Sopron, Városház tér. Hátoldalon T2/3 1000



41169. ☒ 1935 Sopron, Breitenbergbánya, autom T2 1400



41170. ** Sopron, M. kir. Bányamérnöki és Er T2 4200



41171. * 1928 Sopronbánya, Bánfalva (Sopr T3 1600)



41172. ☒ 1924 Sümeg, Kisfaludy Sándor szob T2/3 1800



41173. ☒ 1916 Sümeg, Polgári Önkepzőkör s T2/3 1400



41174. ☒ 1928 Sümeg, Kilátás a várból T2 T2 2000



41175. ☒ Szabadbattyán, Batthyány kastély. We T3 4000



41176. ☒ 1940 Szabadszállás, vasútállomás. T2/3 3800



41177. * 1901 Szanda, vár. Art Nouveau (ázo T3/4 3800)



41178. ☒ 1929 Szarvas, Hősök szobra (szakadá T4 1000)

Lindner és Kobra termékek teljes választékban megrendelhetők irodánkban vagy



41179. * Szarvas, Árpád szálloda, piac. Sám T2/3200



41180. Szarvaskő (szakadás / tear) T3/4 T3/4 1400



41181. 1917 Szécsény, Forgách kastély. Gla T2/34000



41182. 1914 Szeged, Kassa Vigadó (EM) T2 T2/3 1200



41183. 1906 Szeged, Izraelita templom, z T2/3 24000



41184. 1916 Szeged, Gizza tér (EK) T2/3 T2/3 1600



41185. 1916 Szeged, Tisza Lajos szobor (E T2/3 1200



41186. 1916 Szeged, Vasúti leszálló palota T2/3 1600



41187. 1916 Szeged, színház, villamos, zá T2/3 1600



41188. 1915 Szeged, Tisza híd (Rb) T2/3 T2/3 1000



41189. 1922 Szeged, zsinagóga (apró lyukak T32200

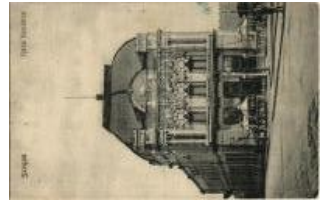

41190. 1906 Szeged, Kassa kávéház T2/3 T2/3 1400



41191. 1912 Szeged, Széchenyi tér, piac, H T2/3 3600



41192. 1907 Szeged, Református templom. T2/3 4200



41193. 1909 Szeghalom, Kárász kastély. W.L T45500



41194. 1936 Szeghalom, Református temp T3/4 1000



41195. 1911 Székesfehérvár, Kórház utca T2/3 16000



41196. 1940 Székesfehérvár, Strand T2 T2 1200



41197. Székesfehérvár, Vértanúk szobra T2/3 1200



41198. 1930 Székesfehérvár, Ferenc József T2/3 1000



41199. 1940 Székesfehérvár, színház, orsz T2/3 1600



41200. 1899 (Vorläufer) Szekszárd, Izrael T2/3 24000



41201. 1908 Szekszárd, Szekszárd; Tolna Me T2/3 300



41202. Szekszárd, Kerékhegyi mened T2/3 2800

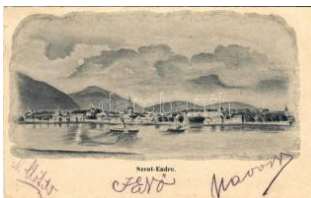

41203. 1900 Szentendre, Szent-Endre; látkép T39000



41204. Szentes, Tiszaparti halászkunyhó. T2/3 1200



41205. Szentes, Tiszaparti halászkunyhó. T2/3 1200



41206. Szentes, Japánkert részlet a megyei T2/3 1000



41207. 1942 Szentgotthárd, Széll Kálmán té T2/3 2200



41208. Szentistván, utca részlet. Hangya s T2/3 4400



41209. 1907 Szigetmonostor, kastély, villa (sz T36000



41210. Szigetvár, Városi Tanácsház, Népbolt, a T800



41211. 1958 Szigliget, Írók Alkotó háza. K T2/3 1000



41212. 1922 Szirács, Járásbíróház, Frank Im T2/34000



41213. 1909 Szirács, Kaszay kastély. Kiadj T2/3 5500



41214. 1943 Szolnok, Szapáry utca, Hítelbáza T2/31600



41215. 1914 Szolnok, Újváros (EK) T2/3 T2/3 1800



41216. Szolnok - 4 db főleg modern Képzőművészet T2/3800



41217. 1904 Szolnok, Római katolikus templom T2/32800



41218. Szombathely, látkép. Leporellólap T2/3 5000



41219. 1913 Szombathely, Horváth Boldizsár T2/31600



41220. Szombathely, Vármegyeháza. Steine T2/31000



41221. 1898 (Vorläufer) Szombathely, látkép T2/324000



41222. 1907 Szombathely, Polgári fiúiskola. T3/41000



41223. Szombathely, pályaudvar, vasútáll T2/35000



41224. 1915 Szombathely, Széll Kálmán utca T3/42000



41225. 1917 Szombathely, pályaudvar, vas T2/31200



41226. 1925 Szombathely, Kovács szálló (E T2/31200)



41227. 1920 Szombathely, Múzeum. Dukas T2/31200



41228. 1903 Szombathely, Deák liget. Stein T2/33000



41229. 1915 Szombathely, Olad, Római ka T2/39000



41230. 1959 Szombathely, Püspöki palota. Ké T31000



41231. 1916 Szombathely, A "Vasvitéz" szobor T2/33000



41232. 1929 Szurdokpüski, Zagyvaszentjak T32400



41233. 1938 Tahai, Dunai híd, tutaj, villa. Mik T2/31400



41234. 1940 Tápiógyörgye, Györgyey kasté T2/32400



41235. Tápiógyörgye, Párony kastély (lebo T2/34000)



41236. 1940 Tápiógyörgye, Dr. Györgyey kastély T2/34800



41237. 1908 Tápiósáp (Sülysáp), Farkas Öd T2/36000



41238. Tápiósáp (Sülysáp), Sötér kastély (E T2/35500)



41239. 1910 Tápiószecső, Stein Illés üzlete T3 24000



41240. Tápiószéle, Viczián kastély. Szelik T1/25500



41241. 1910 Tápiószéle, Dubrovitzki (Dubrav T2 5500)



41242. Tápiószéle, Dubraviczky-kastély; Kohn T2 8000

Kérjük telefonos és írásbeli ajánlatait időben adja le!



41243. ** Tapolca, Szenháromság tér, üzle T2/34400



41244. ** Tass, Darányi k. astély (EK) T2/3 T2/3 3000



41245. 1915 Tata-Tóváros, Tatatóváros; An T2/3 1200



41246. 1915 Tata-Tóváros, Tatatóváros; Ug T2/3 1200



41247. 1913 Tata-Tóváros, Tatatóváros; Tóp T2/31600



41248. 1925 Tata-Tóváros, Tatatóváros; Ré T2/3 1400

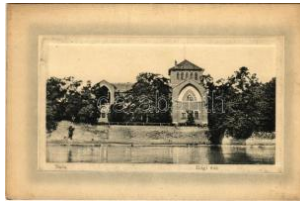

41249. 1913 Tata-Tóváros, Tatatóváros; Ré T2/3 1200



41250. 1913 Tata-Tóváros, Tatatóváros; An T2/3 1200



41251. Tata, Angolpark, laktanya, Kiskastély, T3 1000



41252. 1927 Tata-Tóváros, Kegyes Tanítóren T3 1200



41253. 1913 Tata-Tóváros, Tatatóváros; Na T2/3 1200



41254. 1913 Tata-Tóváros, Tatatóváros; Tóp T2/3200



41255. 1901 Tata, Tata-Tóváros; Erzsébet té T2/37000



41256. * 1906 Tata, Tata-Tóváros; Esterházy sz T37000



41257. *** Tatabánya - 10 db MODERN város 1000



41258. Téglás, Degenfeld kastély (kis szakad T35000)



41259. 1910 Tengelic, Kőleled-Tengelic; Kata T2 8000



41260. ** Tereske (Nógrád), Huszár László ka T2 3600



41261. * Tereske, Özv. Kereszely Lajosné ka T3/45000



41262. 1937 Tihany, látkep (EK) T2/3 T2/3 1200



41263. * 1904 Tiszabó, pa pok. photo (EB) T2 T2/32400



41264. 1936 Tiszakürt, Hősök szobra, emlé T2/3 2600

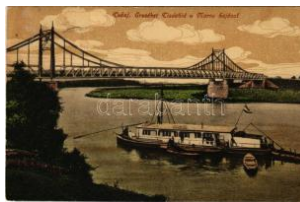

41265. 1907 Tokaj, Erzsébet Tisza híd a Mar T3 4200



41266. 1912 Tokaj, Izraelita templom, zsinag T342000



41267. 1909 Tokaj, hajó kikötő, Tiszai híd, T2/3 42000



41268. 1900 Tokaj-Hegyalja, Liszka (Olasz T2/3 9000



41269. 1906 Tolcsva, Bárány W. L. T2 7000



41270. * Toponár (Kaposvár), csendőrlaktanya T42000



41271. 1909 Törökbálint, Walla kilátó torony, T2 7000



41272. 1906 Törökbálint, Fő utca, Eckstei T2/3 24000



41273. 1936 Törökbálint, Fő utca, Községház T34200

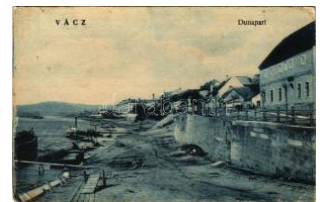

41274. 1928 Vác, Dunapart art. Kurucz Józsefné T3 1200



41275. ☒ 1935 Vác, utca, evangélikus bérhá T2/3 2000



41276. ✳ Vácrátót, Gróf Vig yázó kastély részlete T27000



41277. ☒ 1927 Várpalota, z sinagóga belseje, h T380000



41278. ☒ 1926 Várpalota, Z árda (EB) T3 T3 2000



41279. ✳✳ Vecsés, vasútá lomás (EB) T2/3 T2/3 3000

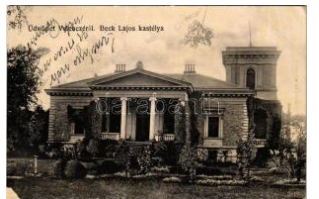

41280. ☒ 1909 Velence, Ve lenceze; Beck Lajos T2/38000



41281. ☒ 1934 Velencei tó , holdvilágos éjjel. T2/3 1200



41282. ☒ 1942 Vereb (Fejé r megye), Vég kasté T2 6000



41283. ☒ 1944 Veresegyház , tőpart, római katol T2 1200



41284. ☒ Verőce, Nógrédv erőce; Dunapart csó T2 1400



41285. ☒ Verőce, Nógrédv erőce; Migazzini kas T2 1200

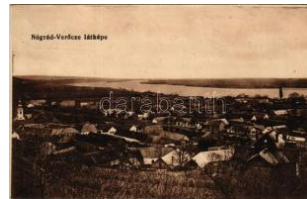

41286. ☒ 1918 Verőce, Nó grád-Verőce; vasút, T2 1200



41287. ☒ 1910 Veszprém, Vár és a Hosszú utc T3 1600

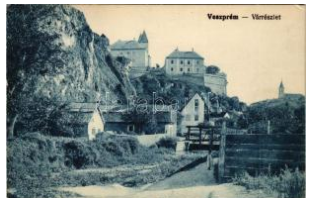

41288. ☒ 1926 Veszprém, vár részlet (EK) T2 T2/31400



41289. ✳ 1908 Veszprém, v ár részlet a püspök T2/3 2200

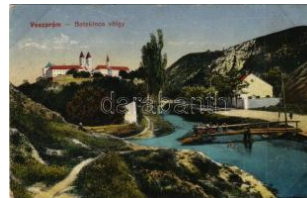

41290. ✳✳ Veszprém, Bete kincs völgy, híd (EB) T3 1200



41291. ✳✳ Veszprém várm egye térképe. Kiadja T4 3000



41292. ☒ 1910 Veszprém, A püspöki jószágok T2/31200



41293. ✳ Veszprém, Vár és zak-keleti oldala. P T2/32000



41294. ✳ 1926 Veszprém, J utas, Horthy Miklós T2 7000



41295. ☒ 1942 Visegrád, D una part (lyuk / hol T3/4 1200



41296. ☒ 1939 Visegrád, K ilátás Fröhlich vend T2/31200



41297. ☒ Visegrád, Gizella -telep, OTI szanatóri T3 1200



41298. ☒ 1945 Visegrád, H orthy Miklós szana T2/3 1000



41299. ✳✳ Visegrád - 10 la pos leporello (nem képes 800



41300. ☒ Visegrád, kápoln a. Képzőművészet T2/3 1000

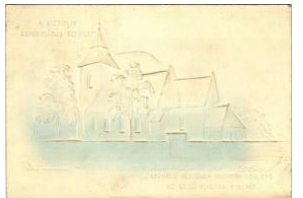

41301. ☒ 1940 Vizsoly, Re formátus templom. T2/3 1200



41302. ✳ Vonyarcvashegy (Zalamegye), Vash T2/33800



41303. ✳✳ Zákány, Plébán ia lak. Vasúti levele T2/31000



41304. ☒ Zalaapáti, Schwa roz Testvérek épí T2/3 24000



41305. ✳ Zalaszentgrót, 19 14-1918 hősök emlé T3 1800



41306. ☒ 1926 Zebegegy, látkép a Római katol T2 2400

Lindner és Kobra termékek teljes választékban megrendelhetők irodánkban vagy



41307. 1930 Zebegény, Duna, vasúti sín T2 T22400



41308. 1930 Zebegény, Duna, látkép a temp T2 1400



41309. Zebegény, Duna, Dóry kastély T2 T2 1200



41310. 1926 Zebegény, Római katolikus tem T2 3200



41311. Zsámbék - 1 0 db MODERN város k 1600



41312. 15 db modern bontatlan képeslapos naptár é2000



41313. Erdély visszatér: Nagyvárad, Marosvá T22400



41314. 1907 Abrudbánya, Abrud; látkép / gen T3 1600



41315. 1904 Ada Kaleh, Bego Mustafa, Ko T2/340000



41316. 1901 Ada Kaleh, Bego Mustafa vízipip T38000



41317. 1913 Ada Kaleh, M.G. Orsova (f) T2 T2/32800



41318. 1930 Ada Kaleh (?), úr törökkel / ma T24000



41319. 1908 Abrudbánya, Abrud; Franz Jos T2/3 1600



41320. 1910 Aga, Breszt ovác, Brestovat (Te T326000



41321. Aknasugatag, Ocna Sugatag (Máram T2/3800



41322. 1928 Algyógy, Geoaigu, Gergesdor T2/3 14000



41323. 1935 Alsótelek, Teliuc, Untertelek (T3/4 14000



41324. Alsóvidra, Kisaran yos, Vidra, Vidra T2/3 13000



41325. 1914 Angyalkút, Kisfalud, Fantane T2/3 16000



41326. 1910 Anina, Stájer rlananina, Steierdo T2/3 6000

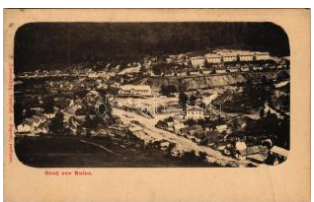

41327. Anina, Stájerlakanina, Steierdorf; vas T2/3 3200

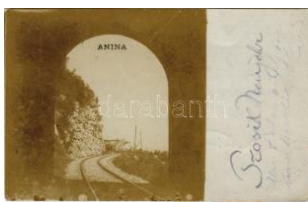

41328. 1925 Anina, Stájer rlananina, Stájerlak T2/3 3200



41329. Anina, Stájerlak anina, Steierdorf; C T2/3 16000



41330. 1930 Anina, Stájer rlananina, Stájerlak T2/3 1600



41331. Aninósza, Aninoasa (Hunyad); Bise T2/3 38000



41332. Apahida, Brucken dorf (Kolozsvár, CI T2/3 7000



41333. Apaújfalu, Szászújfalu, Neudorf, No T2/3 28000



41334. 1918 Arad, Indóház, építkezés, vasú T2/3 3500



41335. 1899 (Vorläufer) Arad, Szabadság tér, T4 5500



41336. Arad, Gróf Károlyi Gyula hid (Erzsébe T3 5500



41337. 1916 Arad, pálya udvar, vasútállomá T2/3 1600



41338. Arad, 13 Aradi Vértanú. Nyom. Muskát 7000



41339. * Arad, Veszthely / Roth Testvérek k T2/3 8000



41340. 1903 Arad, Andrásy tér, üzletek / sq T2/3 8000



41341. 1899 (Vorläufer) Arad, a 13 vértanú s T3 1600



41342. 1899 (Vorläufer) Arad, Városház tér, V T3 1600



41343. 1915 Arad, Felső kereskedelmi isko T2/3 2000



41344. 1911 Arad, Deák Ferenc utca, gyógy T2/3 8000



41345. 1911 Arad, Erzsébet királyné út, veg T1/2 4400



41346. 1902 Arad, Pénzügyi palota. Szecses T2 16000



41347. 1922 Arad, Neuman Testvérek gyára, T3 8000



41348. 1899 (Vorläufer) Arad, Vértanú szö T2/3 15000



41349. 1900 Arad, Maros-part / Marosufé T2/3 10000

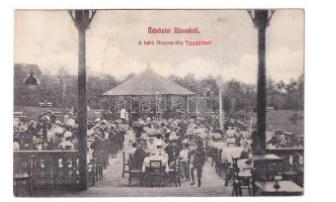

41350. 1914 Arad, Újarda, Aradul Nou; Bár T2/3 9000



41351. ** Arad, Honvédsági laktanya. K T4 000



41352. 1904 Arad, vár kaplona. Kerpel Izsó ki T3 1000



41353. ** Arad, Vértanú szöbor, Hubert Bert T2/3 1400



41354. * Arad, Agrikultura Sparkaso de Arad-C T2/3 9000



41355. 1917 Arad, Konviktus, lovas szeker T2/3 3800



41356. * 1909 Arad, Salacz parki részlet / p T2/3 10000



41357. 1900 Aranyág, Herne T2/3 328000



41358. 1910 Aranyág, Herneacova (jud. Tim T3/4 000



41359. ** Aranyosfö, Sca risoara; Ariesul land T3 14000



41360. * Balázsfalva, Blasen dorf, Blaj; Küküllö T3/4 3200



41361. * Balázsfalva, Blasen dorf, Blaj; 1922, T2/3 38000



41362. * 1924 Balázsfalva, Blasen dorf, Blaj; "C T4 13000

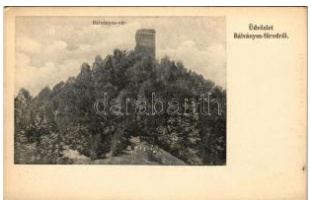

41363. ** Bálványosfürdö , Bálványosfüred, B T2/3 5000



41364. 1911 Bálványosfürdö , Bálványosfüred, T2 6000



41365. ** Bálványosfürdö , Bálványosfüred, Ba T2 3000



41366. * Bálványosvárailja, Schlosswall, Ungu T2/3 5000



41367. 1915 Bánffyhu nyad, Huedin; Fö tér, T2/3 6000



41368. 1907 Bánffyhu nyad, Huedin; Bánffy T2/3 6000



41369. * Bánffyhu nyad, Huedin; Barcsay Do T2/3 10000



41370. ** Bánffyhu nyad, Huedin; viselet. Vas T2/3 5500

Kérjük telefonos és írásbeli ajánlatait időben adja le!



41371. ✉ 1899 (Vorläufer) Barcarozsnyó, Roz T3 3200



41372. ✱ Barcarozsnyó, Rozsnyó, Rosenau, R T3/47500



41373. ✱ Barcarozsnyó, Rozsnyó, Rosenau, R T3 38000



41374. ✱ Barcarozsnyó, Rozsnyó, Rosenau, Ra T4 7500



41375. ✱ Barcarozsnyó, Rozsnyó, Rosenau, R T2/37500

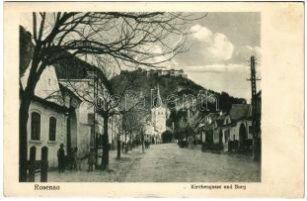

41376. ✉ 1924 Barcarozsnyó, Rozsnyó, Rose T2/31600



41377. ✉ 1914 Barza, Barza, Barsa; paraszti u T2/35000



41378. ✉ 1899 (Vorläufer) Bázias, téli kikötő, T2/3 5000



41379. ✱ Báznafürdő, Bad Baassen, Baile B T3/4 26000



41380. ✱ Báznafürdő, Baile Bazna, Bad-Baasse T4 7500



41381. ✱ Báznafürdő, Bad Baassen, Baile Ba T2/3 6000



41382. ✱✱ Báznafürdő, Bad Baassen, Baile T2/3 10000



41383. ✱ Békás-szoros, Cheile Bicazului; Foto T1/21000



41384. ✱✱ Békás-szoros, Cheile Bicazului; T1 T1 1000



41385. ✉ Békás-szoros, Cheile Bicazului (Gyilkos- T2300



41386. ✉ 1941 Békás-szoros, Cheile Bicazului T2/32400



41387. ✱✱ Békás-szoros, Cheile Bicazului; alagú T23000



41388. ✉ 1917 Belényes, Beius; Görögkatoliku T2/31600



41389. ✉ 1917 Belényes, Beius; látkép. Wagn T2/3 1600



41390. ✉ 1940 Bereck, Berceck, Bretcu; Fő út T3/4 1600



41391. ✱✱ Beresztelke, Brezendorf, Breaza; A T2/31 1000



41392. ✱ Beszterce, Bistritz, Bistrita; Reg. Clu T1/238000



41393. ✱ 1927 Beszterce, Bistritz, Bistrita; Erinn T414000



41394. ✱ 1899 (Vorläufer) Beszterce, Bistritz, B T4 10000

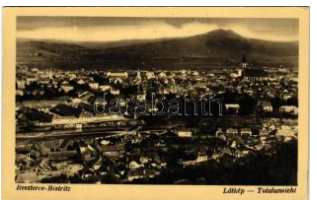

41395. ✱✱ Beszterce, Bistritz, Bistrita; látkép. T2/3 2400



41396. ✱ 1933 Beszterce, Bistritz, Bistrita; Mária T3 3200



41397. ✱✱ Beszterce, Bistritz, Bistrita; Musso T2/3 1200



41398. ✉ 1943 Beszterce, Bistritz, Bistrita; Mu T2/33800



41399. ✱ 1943 Bethlen, Becclean; Szamos híd T2/3 2400



41400. ✉ 1909 Bethlen, Becclean; Gróf Bethlen T2/33200



41401. ✉ 1911 Bethlen, Becclean; Gróf Bethlen T2/33200



41402. ✉ 1911 Bihardiószege, Diosig; Veisz J T2/3 24000



41403. 1908 Biharfüred , Stana de Vale, St T2/33200



41404. ** Biharfüred, Stana de Vale, Stina de T2/31600



41405. ** Biharfüred, Stana de Vale, Stina de V T21600



41406. ** Biharfüred, Stana de Vale, Stina de V T21600



41407. ** Biharfüred, Stana de Vale, Stina de V T21600



41408. 1902 Biharfüred, Stana de Vale, Stin T2/31600



41409. ** Biharfüred, Stana de Vale, Stina de T2/31600



41410. ** Biharfüred, Stana de Vale, Stina de V T31600



41411. 1902 Biharfüred, Stana de Vale, Stin T2/31600



41412. ** Biharfüred, Stana de Vale, Stina de V T22400



41413. ** Biharfüred, Stana de Vale, Stina de V T22400



41414. ** Biharfüred, Stana de Vale, Stina de V T22400



41415. ** Biharfüred, Stana de Vale, Stina de V T22400



41416. ** Biharfüred, Stana de Vale, Stina de V T22400

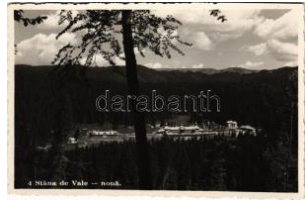

41417. ** Biharfüred, Stana de Vale, Stina de V T22400



41418. 1903 Bikszádfürdő, Baile Bicsad, Bix T2/38000



41419. 1918 Bikszádfürdő, Baile Bixad; Pa T2/31600



41420. 1935 Boksánbánya, Románbogsán T2/3 3200



41421. Boksánbánya, Románbogsán, Neme T2/33200



41422. * 1908 Boksánbánya, Románbogsán, Né T41600



41423. * Bocsán-forrás, Bocsán-Izvor (Németbo T338000



41424. * Bonchida, Bontida ; Gróf Bánffy kasté T2/3 9000



41425. * 1915 Borgóprund , Borgó-Prund, Prun T411000



41426. ** Borsa (Máramaros), látkép templom T3 3200



41427. * Borsa (Máramaros), Alte rumánisch T2/328000



41428. ** Borsabánya, Baia Borsa, Baile Borsa T25000



41429. ** Borsafürdő, Borsa (Máramaros); Tru T4 7000



41430. ** Borsék, Borsa; medvevadászok. T2 60000



41431. 1911 Borszékfürdő, Baile Borsec; Rem T47500



41432. * 1906 Borszék, Borszék; Villa csoport T3/4 7500



41433. 1911 Borszékfürdő, Baile Borsec; S T2/31400



41434. * Borszékfürdő, Baile Borsec; Dr. Scin T2/36000

Kérjük telefonos és írásbeli ajánlatait időben adja le!

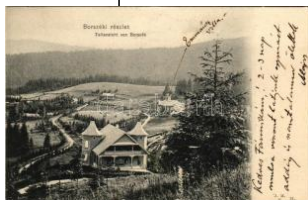

41435. ☒ 1906 Borszék, B orsec; Emmaus Villa T2 4000



41436. ** Borszék, Borse c; Római katolikus te T11600



41437. ** Borszék, Borse c; Máté villa. Id. W T2/3 6000



41438. ☒ 1942 Borszék, Bo rsec; bejárat a fürdőt T22800



41439. ☒ 1943 Borszék, Bo rsec; Puskás villa. H T2 8000



41440. ☒ 1926 Borszék, Bo rsec; Szerpentin út T2/31600



41441. * 1928 Borszék, Bo rsec; fürdő, automob T31600



41442. ☒ 1937 Borszék, Bo rsec; napfürdő / sun T314000



41443. ** Borszék, Borse c; Árnys sétány / T2/3 1200



41444. ☒ Borszék, Borsce; Római katolikus te T2/32400



41445. ** Borszék, Borse c; Borszéki út / Dru T1/27500



41446. ** Borszék, Borse c; Fotogr. G. Heite T1/2 7500



41447. * Borszékfürdő, Ba íle Borsce; Szerpe T2/3 7500



41448. * Borszék, Borsce; Bagolyvár / rock, p T2/37500



41449. ☒ Borszék, Borsce; villa T2/3 T2/3 7500



41450. * 1916 Brád, Liceul Avram Iancu in c T3/4 11000



41451. * 1914 Brassó, Kro nstadt, Brasov; Ob T2/3 1000



41452. * 1916 Brassó, Kro nstadt, Brasov; látke T2/3800



41453. ☒ 1910 Brassó, Kro nstadt, Brasov; Co T2/3 4000



41454. ☒ 1901 Brassó, Kro nstadt, Brasov; Wi T2/3 5500

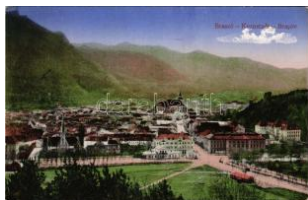

41455. ☒ Brassó, Kronstad t, Brasov; + K.u.k. T2/3 4000



41456. ☒ 1900 Brassó, Kro nstadt, Brasov; Re T2/3 7000



41457. ☒ 1913 Brassó, Kro nstadt, Brasov; Ev T2/3 1600



41458. * 1932 Brassó, Kro nstadt, Brasov; rom T428000



41459. * 1901 Brassó, Kro nstadt, Brasov; Sfatu T41400



41460. ☒ 1909 Brassó, Kro nstadt, Brasov; Löv T2/36000



41461. ** Brassó, Kronsta dt, Brasov; Magyar T2/31000



41462. ** Brassó, Kronsta dt, Brasov; Rezső T2/3 5000



41463. ** Brassó, Kronsta dt, Brasov; Noa nyar T3 3200



41464. * Brassó, Kronstad t, Brasov; Bethlen- T2/3 3200



41465. ☒ 1900 Brassó, Kro nstadt, Brasov; Sa T2/3 1600



41466. * 1899 (Vorläufer) B rassó, Kronstadt, Bra T43200



41467. * 1930 Brassó, Kronstadt, Brasov; Sfatu T31400



41468. 1929 Brassó, Kronstadt, Brasov; Sfatu T31400



41469. ** Brassó, Kronstadt, Brasov; Kathari T2/3 3200



41470. * Brassó, Kronstadt, Brasov; Római k T2/3 4000



41471. * Brassó, Kronstadt, Brasov; Igazságúg T24000



41472. 1929 Brassó, Kronstadt, Brasov; Rezsó kör T3 3200



41473. 1900 Brassó, Kronstadt, Brasov; E T2/3 10000



41474. 1917 Brassó, Kronstadt, Brasov; P T2/3 10000



41475. 1902 Brassó, Kronstadt, Brasov; Ó T2/3 18000



41476. 1914 Brázova, Bréazova; Völgyzáró g T3 1600



41477. 1915 Bucsecs-hegység, Butschetsc T2/3 1600



41478. * Buziásfürdő, Baile Buzias; Bernhardt T2/3 1600



41479. * 1920 Buziásfürdő, Baile Buzias; Gyó T2/3 1600



41480. 1911 Buziásfürdő, Baile Buzias; Sze T2/3 1600



41481. 1913 Buziásfürdő, Baile Buzias; Sze T2/3 1600



41482. 1915 Buziásfürdő, Baile Buzias; Sét T2/3 1600

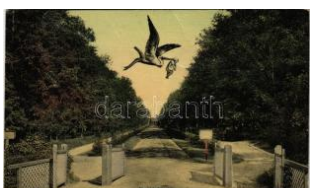

41483. * Buziásfürdő, Baile Buzias; Montázs ba T3 1600



41484. * 1901 Buziásfürdő, Baile Buzias; Nagy T3 1600



41485. 1906 Buziásfürdő, Baile Buzias; Józse T41600



41486. * Buziásfürdő, Baile Buzias; Római katol T3 4000



41487. * 1932 Buziásfürdő, Baile Buzias; Par T2/3 1000



41488. 1909 Buziásfürdő, Baile Buzias; Gyó T4 10000



41489. * Buziásfürdő, Baile Buzias; Roundó. F T2/3 6000



41490. 1906 Buziásfürdő, Baile Buzias; Sze T2/3 6000



41491. ** Buziásfürdő, Baile Buzias; Szent A T2/3 6000



41492. 1911 Buziásfürdő, Baile Buzias; Ber T2/3 6000



41493. * Buziásfürdő, Baile Buzias; Phónix für T2/3 6000



41494. 1910 Buziásfürdő, Baile Buzias; 6-r T2/3 13000



41495. 1938 Csátád, Lenauheim (Temes); L T3 28000



41496. * Csene, Tschene, Cenej, Cenei; Zoba T2/3 3200



41497. 1904 Csík vármege, Comitatul Ciuc; T2 6000



41498. * Csíkygyimes, Gyimes, Ghimes; T2/3 2000

Megnyílt megújult webshopunk! Folyamatosan bővülő kínálat!



41499. ☒ 1940 Csíkmadaras, Madaras; Des T2/3 **4000**



41500. ✱✱ Csíksomlyó, Sumuleu Ciuc; Kegyt T2/3 **7500**



41501. ✱ 1908 Csíksomlyó, Sumuleu Ciuc; Gim T3 **8000**



41502. ✱✱ Csíksomlyó, Sumuleu Ciuc; kegytem T2 **4000**



41503. ☒ 1901 Csíksomlyó, Sumuleu Ciuc; T T2/3 **12000**



41504. ✱✱ 1940 Csíkszereda, Miercurea Ciu T2/3 **20000**



41505. ☒ 1940 Csíkszereda, Miercurea Ciuc T2/3 **10000**



41506. ✱ 1942 Csíkszereda, Miercurea Ciuc; V T3 **41000**



41507. ☒ 1940 Csíkszereda, Miercurea Ciuc; T2 **15000**



41508. ☒ 1902 Csíkszereda, Miercurea Ciuc T2/3 **11000**



41509. ✱✱ 1940 Csíkszereda, Miercurea Ciu T2/3 **20000**



41510. ✱✱ Csíkszereda, Miercurea Ciuc; Meg T2/3 **24000**



41511. ☒ 1914 Csíkszereda, Miercurea Ciuc; T2/3 **4000**



41512. ☒ 1928 Csíkszereda, Miercurea Ciuc; T2/3 **3200**



41513. ✱ 1927 Csíkszereda, Miercurea Ciuc; L T2/3 **3200**



41514. ☒ 1911 Csúcsa, Ciucea; Lázár villa. Ifj. S T2 **6000**



41515. ✱ Csúcsa, Ciucea; B oncza kastély. Fere T2 **12000**



41516. ✱✱ Csúcsa, Ciucea; Castelul Oct. Gog T2/3 **8000**



41517. ✱ 1943 Csúcsa, Ciucea; út részlet / roa T2/3 **1000**

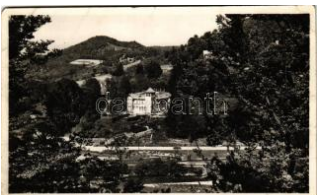

41518. ✱ 1941 Csúcsa, Ciucea; volt Ady kastély T3 **1200**



41519. ☒ 1900 Dés, Dej; S zt. Ferenc rendiek p T3 **16000**



41520. ✱ 1911 Dés, Dej; Hungária szálloda és ká T3 **9000**



41521. ✱✱ Dés, Dej; Gara, Podul de C. F. peste T2 **3200**



41522. ✱ 1905 Dés, Dej; Sz ent Ferenc-rendiek T2/3 **3200**



41523. ☒ 1905 Dés, Dej; R ákóczy ház, Törvén T2/3 **3200**



41524. ☒ 1918 Dés, Dej; H ungária szálloda, ká T4 **3200**



41525. ☒ 1916 Dés, Dej; lá tkép. Gálócsi Samu T4 **4000**



41526. ✱✱ Dés, Dej; Biseri ca Reformata din D T2/3 **4000**

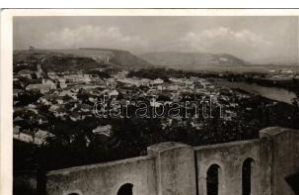

41527. ☒ 1941 Dés, Dej; T2 T2 **300**

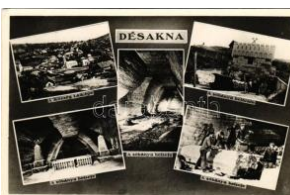

41528. ✱✱ Désakna, Ocna Dejului; látkép, só T2/3 **5000**



41529. ☒ 1917 Désakna, Ocna Dejului; Orvosi la T2 **500**



41530. ☒ 1908 Déva, Fő ut ca, vár, Hirsch test T2/3 **3200**



41531. * 1936 Déva, Iskolai előadás jelmezbe T214000

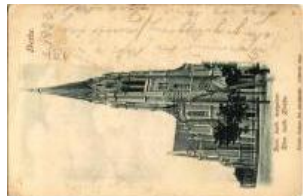

41532. ☒ 1903 Detta, Ghedu, Deta; Római katol T3 1600



41533. ** Dézna, Dezna; Az Odaliszk a dézn T2/31600



41534. * 1924 Dicsőszentmárton, Tarnaveni, T2/3 13000



41535. ☒ Ditró, Gyergyóditró, Ditrau; látkép, tem T26000



41536. ☒ 1918 Dobra, Hunyadobra (Hunedoa T211000



41537. * 1937 Drombár, Dombár, Drambar T2/3 38000



41538. ☒ 1939 Egeres, Aghiresu (Kolozs, Cluj); M T2/3 38000



41539. * Egeres, Aghiresu (Kolozs, Cluj); M T1/2 38000



41540. * 1901 Előpatak, Valcele; Goldstein M T2/324000



41541. * Előpatak, Valcele; Vendéglő kertje, T2/338000



41542. ☒ 1900 Előpatak, Valcele; fürdő / spa. p T4 6000



41543. * 1926 Erdélyi-középhegység, Muntii A T3 38000



41544. ☒ 1902 Erdőd, Károlyierdő, Ardu (Sz T2/37000



41545. * 1922 Érmihályfalva, Valea lui Mihai; va T43200



41546. * Érsemjén, Simian; Lelkészlak / recto T2/3 6000



41547. * Erzsébetváros, Dumbraveni; Biserica T313000



41548. * Facset, Facsád, Facet; Hotel Dacia / T3 13000



41549. ** Fehéregyháza, Albesti; Petőfi em T2/314000



41550. * Feketehalom, Zeiden, Codlea; Evan T1/2 7000



41551. ** Feketehalom, Zeiden, Codlea; Gar T2 38000



41552. * Feketehalom, Zeiden, Codlea; Res T2/3 13000

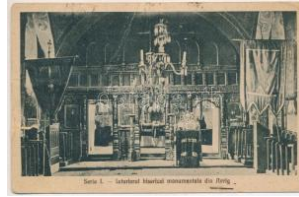

41553. ☒ 1937 Felek, Freck, Avrig; Interiorul b T413000



41554. * Felek, Freck, Avrig; Sanatorul in Fat T2/3 3200



41555. * Felek, Freck, Avrig; Mormantul lui Ghe T21600



41556. * 1925 Felek, Freck, Avrig; Sanatorul i T2/3 7500



41557. * 1942 Félixfürdő, Baile Felix; Hőforrás T3 1000



41558. ☒ Félixfürdő, Baile Felix; Ferenc fürdő T2/35500



41559. * 1905 Félixfürdő, Baile Felix; Hőforrás T2/31400



41560. ☒ 1912 Félixfürdő, Baile Felix; Forrás T2/31800



41561. * Félixfürdő, Baile Felix; Park részlet. E T2/33200



41562. * Felsőbánya, Baia Sprie; Fekete heg T2/3 1600

Az árverési tételek színes képekkel a darabanth.com oldalon!



41563. 1914 Felsőbánya, Baia Sprie; látkép T2 **4000**



41564. Felsőbánya, Baia Sprie; látkép. Dácse T3 **1600**



41565. Felsőbánya, Baia Sprie; Bükkerdő a F T3 **1600**



41566. Felsőfüld, Fildu de Sus (Bánffyhun T2/3 **2800**)



41567. Felsőtömös, Feleș-Tömös, Timișu T4 **13000**



41568. Felsővisó, Viseu de Sus; - 3 db haszná **2000**



41569. 1901 Felsővisó, Felső-Visó, Viseu de T3/4 **3200**



41570. 1918 Feredőgyógy, Furdőgyógy, Alg T2/3 **1600**



41571. 1924 Feredőgyógy, Furdőgyógy, Alg T2/3 **1600**



41572. Fogaras, Fogaras; gyerek színdarab T3 **26000**



41573. Fogaras, Fogaras; vár. Szinberger Ma T4 **3200**



41574. 1919 Fogaras, Fogaras; Várkapolna, b T3 **3200**



41575. 1902 Fogaras, Fogaras; Bemenet a T2/3 **11000**



41576. Fogaras, Fogaras; vár. A. Wazek kiadá T3 **4000**



41577. 1917 Fogarasi-havasok (Kárpátok), S T3 **28000**



41578. Gyalár, Ghelari; Str. Regele Ferd T2/3 **13000**



41579. Gyegyesény, Ghigiseni (Bihar, Bi T3/4 **38000**)



41580. Gyergyói-havasok, Muntii Giurgeu; O T1/2 **12000**



41581. 1944 Gyergyói-havasok, Muntii Giurgeu T3 **300**



41582. Gyergyószentmiklós, Gheorgheni; T2/3 **14000**



41583. 1944 Gyergyószentmiklós, Gheorgheni T2/3 **1400**



41584. 1905 Gyergyószentmiklós-havasok, T2/3 **5000**



41585. 1943 Gyergyótölgyes, Tölgyes, Tulghe T2/3 **9000**

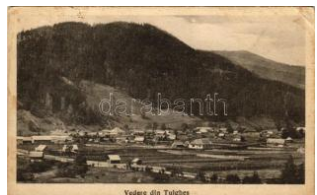

41586. 1930 Gyergyótölgyes, Tölgyes, Tulghe T3 **1600**



41587. Gyergyótölgyes, Tölgyes, Tulghes, T T2/3 **3200**



41588. Gyergyótölgyes, Tölgyes, Tulghes, Tul T2 **3200**



41589. Gyergyótölgyes, Tölgyes, Tulghes, Tul T2 **7500**



41590. Gyilkos-tó, Ghilcos, Lacul Rosu; Che T2 **14000**



41591. Gyilkos-tó, Ghilcos, Lacul Rosu; Bék T1/2 **1000**



41592. 1941 Gyilkos-tó, Ghilcos, Lacul Rosu; T2 **1000**



41593. Gyilkos-tó, Ghilcos, Lacul Rosu; Bék T1/2 **1000**

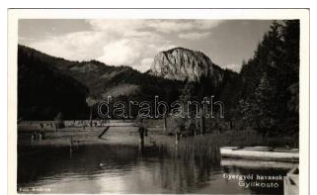

41594. Gyilkos-tó, Ghilcos, Lacul Rosu; Gye T1/2 **1000**



41595. * Gyilkos-tó, Ghilco s, Lacul Rosu; Gyi T1/2 1000



41596. 1953 Gyilkos-tó, Lacul Rosu; (EK) T2 T2/3300



41597. ** Gyilkos-tó, Lacul Rosu; T1 T1 1000



41598. ** Gyilkos-tó, Lacul Rosu; Békás-szor T2/31800



41599. ** Gyimes, Ghimes; vasútállomás p a T2/3 5000

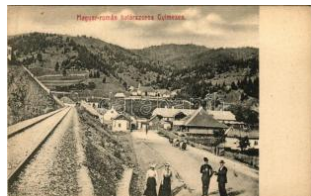

41600. ** Gyimes, Ghimes; Magyar-román ha T2 4000



41601. 1944 Gyimes, Ghimes; Magyar-román T22000



41602. * 1936 Gyimes, Ghimes; Vedere cu G T2/3 15000



41603. * 1903 Gyulafehérvár, Alba Iulia; Offic T2/3 8000



41604. 1900 Gyulafehérvár, Karlsburg, Alba T2/3 9000



41605. 1901 Gyulafehérvár, Alba Iulia; Tiszt T2/3 1600



41606. 1905 Gyulafehérvár, Alba Iulia; látke T2/3 1600



41607. 1910 Gyulafehérvár, Karlsburg, Alba T2/3 1600



41608. * Gyulafehérvár, Alba Iulia; Karlskasern T4 3200



41609. 1913 Gyulafehérvár, Karlsburg, Alba T2/3 1600



41610. ** Gyulafehérvár, Alba Iulia; Biserica T2/3 1600



41611. ** Gyulafehérvár, Karlsburg, Alba Iul T2/3 1600



41612. 1901 Halmi, Halmeu; Románia szálloda. F T2/3 16000

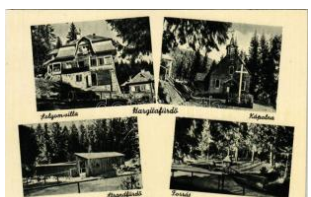

41613. ** Hargita-fürdő, Harghita T22400



41614. * Hátszeg, Hateg, W allenthal; Asszon T1/2 38000



41615. * Hátszeg, Hateg; P iata Regele Ferdina T313000

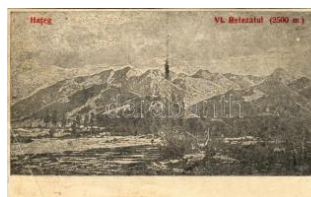

41616. * 1927 Hátszeg, Hateg; Varful Retezatul T4 1600

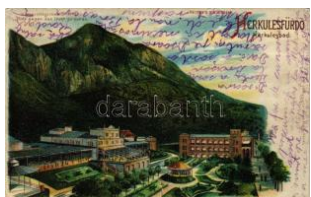

41617. 1906 Herkulesfürdő, Herkulesbad, B T2/33200



41618. 1923 Herkulesfürdő, Herkulesbad, Ba T3 1600



41619. 1901 Herkulesfürdő, Baile Herculane T410000



41620. * 1900 Herkulesfürdő, Baile Herculane; T4 10000



41621. ** Herkulesfürdő, Baile Herculane; T2/3 10000



41622. * 1910 Herkulesfürdő, Baile Herculane T2/3 6000



41623. * 1911 Herkulesfürdő, Baile Herculane T2/3 13000

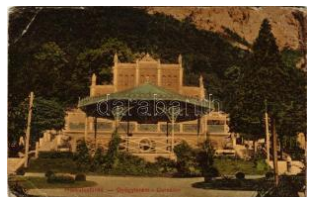

41624. * 1912 Herkulesfürdő, Baile Herculane T3/4 1000



41625. ** Herkulesfürdő, Baile Herculane; ré T2/35000

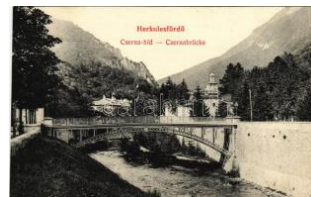

41626. ** Herkulesfürdő, Baile Herculane; Cse T25000

Havi két gyorsárverésünkre folyamatosan várjuk a beadásokat!

NO IMAGE

41627. ** Herkulesfürdő, Baile Herculane; H T328000

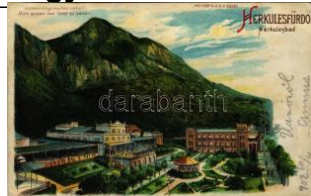

41628. * 1902 Herkulesfürdő, Baile Herculane; K T36000



41632. ** Herkulesfürdő, Baile Herculane; C T2/36000



41629. * Herkulesfürdő, Baile Herculane; Köz T2/3 1600



41633. * Hídvég, Haghig (Háromszék); Nemes T3/43400



41630. 1902 Herkulesfürdő, Baile Herculane T2/3 1400



41634. ** Hobocaurikány, Urikány, Uricani (T2/3 28000



41631. * Herkulesfürdő, Baile Herculane; Józse T3 8000



41635. ** Homoród-fürdő, Baile Homorod; villá T11200



41636. ** Homoród-fürdő, Baile Homorod; é T2/32800



41637. ** Homoród-fürdő, Baile Homorod; Ifj. T1 2000



41638. ** Homoród-fürdő, Baile Homorod; If T2/32000



41639. ** Homoród-fürdő, Homoród-fürdő, Ba T2/31200



41640. 1916 Hosszúfalu, Satulung (Négyfa T2/33200



41641. ** Hőltövény, Heldsorf, Halchiu; Held T328000



41642. * Hőltövény, Heldsorf, Halchiu; Elek T3/4 28000



41643. * Izakonyha, Konyha, Cuhea, Bogdan V T38000



41644. 1916 Izsaszacsal, Sancel (Máramaros T2/33200



41645. * Jád, Jaad, Iad, Liv ezile; Cuptor vechiu T138000



41646. ** Jád völgye, Val ea Iadului (Biharfüre T2 2400



41647. * Jám, Iam (Bánság); Fő utca, vasútálló T318000



41648. 1916 Jósikatelepe, Jósikafalva, Béles, Belis; - 20000



41649. 1899 (Vorläufer) Karánsebes, Caran T236000



41650. 1913 Karánsebes, Caransebes; Ma T2/312000



41651. 1901 Karánsebes, Caransebes; M. kir T4 3200



41652. ** Karánsebes, Caransebes; Pro Patria T3 3200



41653. 1911 Kászonfürdő, Kászonjakabfalva T3/45000



41654. 1903 Kászonfürdő, Kászonjakabfalva T3 8000



41655. * 1901 Kászonfürdő, Kászonjakabfalva T3 12000



41656. ** Kazán-szoros. L eporellolap 10 kis T2/314000



41657. 1926 Keresztény sziget, Grossau, C T2/33000



41658. ** Kernyesd, Carnesti; Gróf Thoroczka T2/38000



41659. ☒ 1942 Kérő-fürdő, Baita (Kolozs, Cluj) T2 2400



41660. ☒ 1943 Kézdivásár hely, Targu Secuie T2/3 3400



41661. * Kézdivásárhely, Targu Secuiesc; Eu T2/3 6000



41662. * 1944 Kézdivásár hely, Targu Secuiesc T2/3 3400



41663. * Kézdivásárhely, Targu Secuiesc; Fő té T2 3800



41664. * 1902 Kézdivásár hely, Targu Secuiesc; T2 6000



41665. ☒ 1912 Kézdivásár hely, Targu Secuiesc T2 5000



41666. * Kézdivásárhely, Targu Secuiesc; M. T1/2 7000



41667. ☒ 1932 Kézdivásár hely, Targu Secu T2/3 10000



41668. * 1906 Kézdivásár hely, Targu Secuiesc T2 12000

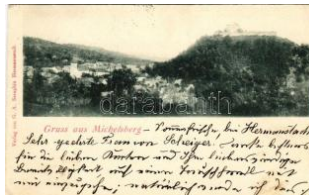

41669. ☒ 1898 (Vorläufer) Kisdisznod, Michel T2/3 1600



41670. ** Kisjenő, Kis-Jenő, Chisineu-Cris; Tak T2 1600



41671. ☒ 1910 Kiskapus, Kis-Kapus, Kleinko T2/3 12000



41672. ☒ 1909 Kiskapus, Kis-Kapus, Kleinko T2/3 10000



41673. * Kiskapus, Kis-Kapus, Kleinkopisch, C T2/3 3200

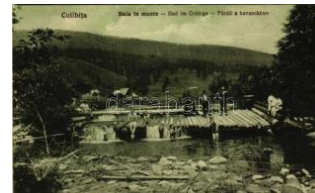

41674. * 1927 Kolibica, Co libita; Baia in munt T2/3 6000



41675. ☒ 1913 Kolozs, Kolozs-szfürdő, Koloz T2/3 36000



41676. * Kolozs, Kolozs-szfürdő, Kolozs-szfürdő T2/3 6000



41677. ** Kolozsvár, Cluj; Mátyás király szobo T4 1000



41678. ☒ 1941 Kolozsvár, Cluj; Sétatéri részlet / T2 3000



41679. ** Kolozsvár, Cluj; Piaristák templom T2/3 4000



41680. ☒ 1905 Kolozsvár, Cluj; Római katolikus T4 10000



41681. ** Kolozsvár, Cluj; Mátyás király szülőh T2 1200



41682. * 1942 Kolozsvár, Cluj; fiatal magyar II. vilá T2 800



41683. * 1970 Kolozsvár, Cluj; Locuinte noi pe T2/3 3000



41684. ** Kolozsvár, Cluj; Zsinagóga. Schu T2/3 24000



41685. ** Kolozsvár, Cluj; Al 2-lea Congres T2/3 28000



41686. * 1941 Kolozsvár, Cluj; Kossuth Lajos ut T3 2800



41687. ** Kolozsvár, Cluj; Bocskay (Bocskai T2/3 6000



41688. ☒ 1908 Kolozsvár, Cluj; Kossuth Lajos T2/3 8000

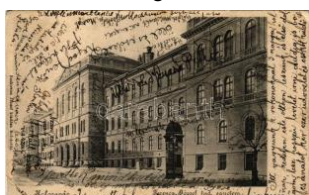

41689. ☒ Kolozsvár, Cluj; Ferenc József tudomá T3 5500



41690. ** Kolozsvár, Cluj; Statuia Lupoacei T1/2 2000

Havi két gyorsárverésünkre folyamatosan várjuk a beadásokat!



41691. * 1941 Kolozsvár, Cluj; Mátyás király T2/32400



41692. ** Kolozsvár, Cluj; Mátyás király tér / T2/3 1200



41693. * Kolozsvár, Cluj; S étateri részlet, kioszk T21200



41694. ☒ 1898 (Vorläufer) Kolozsvár, Cluj; W T2/3 5500



41695. * 1903 Kolozsvár, Cluj; (hiányos panorám T42600



41696. ** Kolozsvár, Cluj; Pénzügyi és erdés T3/47000



41697. ** 1940 Kolozsvár, Cluj; bevonulás, O T2/3000



41698. ** 1940 Kolozsvár, Cluj; bevonulás, h T2/38000



41699. ☒ 1914 Kolozsvár, Cluj; csoportkép / g T228000



41700. * 1899 (Vorläufer) Kolozsvár, Cluj; Szent T4 1400



41701. * 1942 Kolozsvár, Cluj; M. kir. Honvéd T2/33600



41702. ☒ 1898 (Vorläufer) Kolozsvár, Cluj; Főté T33200



41703. ☒ 1942 Kolozsvár, Cluj; Nemzeti szính T2/32400



41704. ☒ 1909 Kolozsvár, Cluj; Szamos híd k T2/34400



41705. ☒ 1907 Kolozsvár, Cluj; pályaudvar, vas T25500



41706. ** Kolozsvár, Cluj; Kossuth Lajos utc T1/2 4800



41707. ☒ 1914 Kolozsvár, Cluj; Mátyás király T2/3 4200



41708. ☒ 1911 Kolozsvár, Cluj; Iskola utca / str T2 3200



41709. * Kolozsvár, Cluj; Mátyás király tér, Gr T2/3 4400



41710. ☒ 1900 Kolozsvár, Cluj; Takarékpénztár T26000



41711. ** Kolozsvár, Cluj; - leporello füzet 10 ké 20000



41712. ** Kolozsvár, Cluj; Farkas utcai Reform T12200



41713. ** Kolozsvár, Cluj; Bethlen bástya / bas T12200



41714. ** Kolozsvár, Cluj; Klausenburg; M. k T2/37000

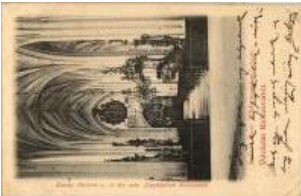

41715. ☒ 1902 Kolozsvár, Cluj; A főtéri Szent T2/3 2400



41716. ** Kolozsvár, Cluj; Bethlen bástya / b T2/3 3400



41717. ☒ 1906 Kolozsvár, Cluj; Iskola utca. D T2/32000



41718. ☒ 1913 Kolozsvár, Cluj; Unitárius kollé T2/32000



41719. ☒ 1915 Kolozsvár, Cluj; Nagy Szamos f T2 6000



41720. ☒ 1940 Kolozsvár, Cluj, Klausenburg; b T2 8000



41721. ** Kolozsvár, Cluj; Római katolikus Stá T32600



41722. ☒ 1914 Kolozsvár, Cluj; M. kir. tudomá T3/47000



41723. * Kolozsvár, Cluj; D
ezmér felé vezető T1/210000



41724. ☒ 1911 Kolozsvár,
Cluj; Ferenc rend T2/3 11000



41725. * Kolozsvár, Cluj; h
iányos leporellőfüzet T4 1000



41726. ☒ 1903 Kolozsvár,
Cluj; Mátyás király T2/3 1600



41727. ☒ 1911 Kolozsvár,
Cluj; villa; photo (E T2/39000



41728. ** Koltó, Coltau; C
ornul lui Petőfi / A T2/338000



41729. ☒ 1924 Komandó
, Komandó, Coma T2/338000



41730. * 1904 Komandó,
Komandó, Coman T2/36000



41731. * 1909 Korond, Cor
und; látkép / genera T410000



41732. * 1908 Kovászi, Ko
vaszinc, Covasint; T2/37000



41733. ** Kovásznafürdő,
Baile Covasna; Piac T31200



41734. ** Kovászna, Cov
asna; látkép, hid. B T3/48000



41735. ** Kovászna-fürdő
, Baile Covasna; F T2/3 6000



41736. * 1921 Kovászna, C
ovasna; Horgász g T2/31600



41737. ☒ 1924 Kovászna-f
ürdő, Baile Covasna T3 10000



41738. ** 1922 Kovászna
fürdő, Baile Covasna T3/4 7500



41739. ☒ 1923 Kovászna-f
ürdő, Baile Covasna T2/37500



41740. ☒ 1922 Kovásznafü
rdő, Baile Covasna T2/37500



41741. * 1908 Kovászna, C
ovasna; Erzsébet T2/3 16000



41742. * Kovászna-fürdő, B
aile Covasna; Izvo T2/3 1600



41743. ☒ 1910 Kovászna-f
ürdő, Baile Covasna T3 1600



41744. * 1924 Kovászna, C
ovasna; sikló, iparv T2/31600



41745. * Kovászna-fürdő, B
aile Covasna; Izvo T2/3 7500



41746. * Kóhalom, Reps, R
upea; Ev. deutsch T2/338000



41747. * 1928 Kóhalom, R
eps, Rupea; Cetate T2/37500



41748. ☒ 1941 Körösfő, Izv
oru Crisului (Kalota T2/35000



41749. * Körösfő, Izvoru C
risului (Kalotaszeg T2/3 6000



41750. ☒ 1930 Kudzsir, Ku
dsir, Cugir; Vasgyári T4 7500



41751. ☒ 1928 Kudzsir, Ku
dsir, Cugir; Vasgyá T2 14000



41752. ** Leordina (Mára
maros, Maramure T2/328000



41753. ☒ 1928 Liebling (Te
mes), utca, templ T2/3 28000



41754. ☒ 1944 Lippa, Lipov
a; Mária királyné s T2/3 7500

Megnyílt megújult webshopunk! Folyamatosan bővülő kínálat!



41755. * Lippa, Lipova; Zárda. Konstantin S T2/3 1600



41756. * Lippa, Lipova; Görögkeleti ortodox te T2/3 1600



41757. ☒ Lippa, Lipova; Solymosvár. Zeitler L T2/3 1600



41758. ☒ 1903 Lippa, Lipova; Solymosi vár, M T2/3 1800



41759. ☒ 1908 Lippa, Lipova; Római katolikus T2/3 3200



41760. * Lippa, Lipova; Gre gor Fischer (felületi s) T31600



41761. ☒ Lippa, Lipova; Solymos vár romjai. W T3/4 1600



41762. ☒ 1900 Lippa, Lipova; Fő utca. Gregor T2/3 1600



41763. * Lippa, Lipova; Solymosi várrom. Bár T2/3 4000



41764. ☒ 1922 Lippa, Lipova; madártávlatból. T2/3 4000



41765. ☒ 1900 Lippa, Lipova; Solymosi vár, M T2/3 5000



41766. ** Lippa, Lipova; Piața Unirii cu bazar T3/4 6000



41767. * 1902 Lippa, Lipova; Solymosi vár, M T2/3 5500



41768. * 1905 Lugos, Lugoj; Kön. Obergymna T2/3 1600



41769. ☒ 1915 Lugos, Lugoj; Vármegyeház, p T2/3 1600



41770. ☒ 1905 Lugos, Lugoj; Gimnázium és S T2/3 1600



41771. * 1907 Lugos, Lugoj; Széchenyi utca, Lu T3 1600



41772. ☒ 1900 Lugos, Lugoj; Görögkeleti (ort) T2/3 1600



41773. ☒ 1904 Lugos, Lugoj; M. kir. törvénys T2/3 1600



41774. * Lugos, Lugoj; Román-Lugos látképe / g T3 1600



41775. ☒ 1912 Lugos, Lugoj; Első Délmagyar T2/3 4400



41776. * 1918 Lugos, Lugoj; látkép, piac, üzle T2/3 6000



41777. ☒ 1900 Lugos, Lugoj; Görögkeleti (ortod) T3 5000



41778. ☒ 1900 Lugos, Lugoj; vasútállomás / rai T4 6000

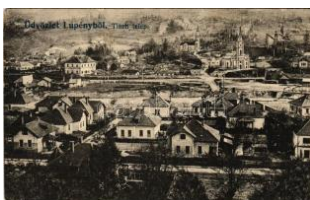

41779. ** Lupény, Lupeni; Tiszti telep / office T2/3 9000



41781. ☒ 1943 Madarasi-Hargita, Harghita-Ma T2/3 1200



41782. ☒ Magyarderzse, Darja; ház udvarán / T2/3 4000



41783. ** Magyarlâpos, Olâhlâpos, Targu L T2/3 14000



41784. ☒ 1940 Magyarlâpos, Olâhlâpos, Targu T3 3200



41785. ☒ 1936 Málnásfürdő, Malnas, Malnas Bai T2/3 7500



41786. * Málnásfürdő, Malnas Bai; Parcul F T2/3 13000



41787. * 1922 Málnásfürdő, Malnas Bai; Ilonka T41600



41788. ** Málnásfürdő, Malnas, Malnas-Bai; a T3 7500



41789. ** Málnásfürdő, Malnas Bai; vasútálló T2/33200



41790. ** Málnásfürdő, Malnas Bai; Éva pen T2/32400

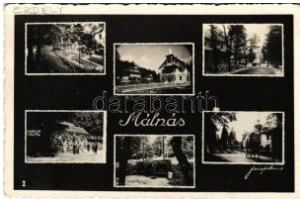

41791. * 1942 Málnásfürdő, Malnas Bai; (fl) T2/ T2/3900



41792. 1914 Málnásfürdő, Malnas Bai; Ilon T2/3 3800



41793. * Máragyulafalva, Ludwigsdorf, Giulest T2 38000



41794. 1899 (Vorläufer) Máramaros, Maram T413000



41795. 1914 Máramaros, Maramures; Tisza T2/31600



41796. 1901 Máramarossziget, Sighetu Mar T3 36000



41797. * Máramarossziget, Sighetu Marmatiei; T31600



41798. * Máramarossziget, Sighetu Marmat T2/3 28000



41799. * 1903 Máramarossziget, Sighetu Marm T2/31600



41800. 1940 Máramarossziget, Sighetu Ma T2/3 5000



41801. ** Máramarossziget, Targu Mures; Vár T12000



41802. * 1902 Máramarossziget, Sighetu Marma T28000



41803. ** 1940 Máramarossziget, Sighetu Mar T1 3000



41804. 1940 Máramarossziget, Sighetu Marm T26000



41805. ** 1940 Máramarossziget, Sighetu M T2/3 2000



41806. ** 1940 Máramarossziget, Sighetu Mar T1 5000



41807. 1915 Máramarossziget, Sighetu Marm T31600



41808. 1940 Margitta, M arghita; Járásbíros T2/3 4000



41809. 1943 Margitta, M arghita; Országzászl T4 6000

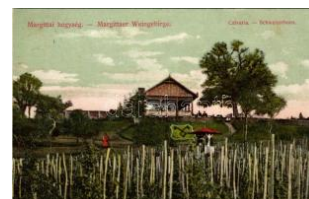

41810. 1909 Margitta, M arghita; Margittai-heg T26000



41811. ** 1930 Máriaradna, Mária-Radna, R T3/4 7500



41812. 1918 Máriaradna, Radna; Templom / T3 1600



41813. 1901 Máriaradna, Radna (Lippa), Lip T2/35500



41814. 1917 Máriaradna, Mária-Radna, Ra T2/3 5000



41815. 1904 Marilla, Mar illavölgy, Marila; G T3/4 1600



41816. 1915 Marilla, Mar illavölgy, Marila; Ba T2/31600



41817. * 1911 Marilla, Mar illavölgy, Marila; D T2/3 1600



41818. 1910 Marilla, Mar illavölgy, Marila; pa T2/35000

Weboldalunkon a zárás pillanatáig licitálhat és követheti tételei állását!



41819. ☒ 1916 Marilla, Marillavölgy, Marila; T2/3 1600



41820. ☒ 1916 Marilla, Marillavölgy, Marila; Sz T2/3 1600



41821. ☒ 1917 Marilla, Marillavölgy, Marila; Ba T2/3 1600



41822. ✱ 1942 Marosfő, Izvoru Muresului; üdü T2/3 3000



41823. ✱ Maroshévíz, Oláh toplica, Toplita, To T2/3 7500



41824. ✱✱ Maroshévíz, Oláh toplica, Toplita, T2/3 7500



41825. ☒ 1910 Maroshévíz, Oláh toplica, Toplita T3 9000



41826. ✱✱ Maroshévíz, Oláh toplica, Toplicz T2/3 12000



41827. ✱ 1910 Marosillye, Iliia; Marospartii rés T2/3 8000



41828. ✱ Marosillye, Marosillye, Iliia; Dr. Schil T2/3 8000



41829. ☒ 1926 Marosújvár, Uioara, Ocna Mure T2 6000



41830. ✱ 1910 Marosújvár, Uioara, Ocna Mur T2/3 8000



41831. ✱✱ Marosújvár, Uioara, Ocna Mures; Bá T4 1600



41832. ✱ Marosújvár, Uioara, Ocna Mures; Te T2/3 1600



41833. ☒ 1900 Marosújvár, Uioara, Ocna Mure T3 1600



41834. ☒ 1905 Marosújvár, Uioara, Ocna Mure T4 1600

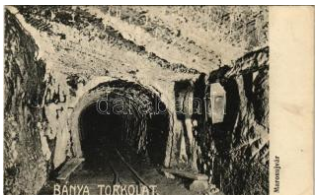

41835. ☒ 1913 Marosújvár, Uioara, Ocna Mu T2/3 8000

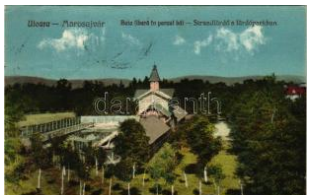

41836. ✱ 1926 Marosújvár, Uioara, Ocna Mures T3 6000



41837. ✱✱ Marosújvár, Uioara, Ocna Mures; K T2/3 5000



41838. ✱ 1916 Marosvásárhely, Targu Mures; F T4 7000



41839. ☒ 1908 Marosvásárhely, Targu Mures; T3 10000



41840. ☒ 1908 Marosvásárhely, Targu Mure T2/3 16000



41841. ☒ 1909 Marosvásárhely, Targu Mures; T2 14000



41842. ☒ 1908 Marosvásárhely, Targu Mures; T2/3 9000



41843. ✱✱ Marosvásárhely, Targu Mures; Széc T1 6000



41844. ✱✱ Marosvásárhely, Targu Mures; Koss T1 5500



41845. ✱✱ Marosvásárhely, Targu Mures; Koss T1 6000



41846. ✱✱ Marosvásárhely, Targu Mures; Róma T1 7000



41847. ☒ 1917 Marosvásárhely, Targu Mures; T2/3 4800

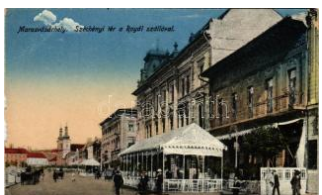

41848. ✱✱ Marosvásárhely, Targu Mures; Széc T3 2200



41849. ✱✱ Marosvásárhely, Targu Mures; Város T1 1200



41850. ✱✱ Marosvásárhely, Targu Mures; Város T1 1200



41851. ** Marosvásárhely, Targu Mures; Te T2/35000



41852. 1900 Marosvásárhely, Targu Mures; T2/34000



41853. 1924 Medgyes, Mediasch, Medias; D T3 13000



41854. 1929 Medgyes, Mediasch, Medias; Str T2 5500



41855. * Mehádia, Föt ér, piac, vásár, görögke T3 38000

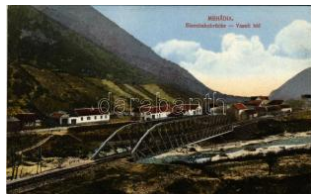

41856. ** Mehádia, Mehádia; Eisenbahnbrück T2 9000



41857. ** Menyháza-fürdő, Monyásza, Baile T1/2 1800



41858. 1909 Menyháza, Monyásza, Moneasa T31600

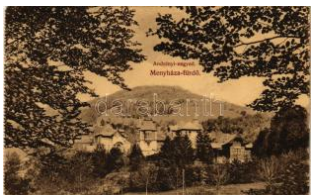

41859. 1912 Menyháza, Monyásza, Monea T2/3 1600



41860. * 1910 Menyháza, Monyásza, Moneasa T31600



41861. ** Menyháza, Monyásza, Moneasa; Fü T3 6000

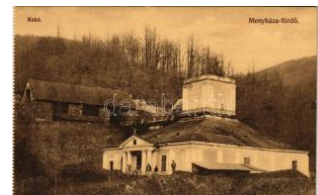

41862. ** Menyháza, Monyásza, Moneasa; Ko T2 6000



41863. ** Menyháza, Monyásza, Moneasa; Eric T26000



41864. * 1899 (Vorläufer) M enyháza, Monyásza, T38000



41865. * Mézged, Meziad; Pestera Meziad / Me T21600



41866. 1943 Mezőtelegd , Tileagd; Reformátu T2 4000



41867. * Mirkvásár, Streitfort, Mercheasa; lát T2/313000

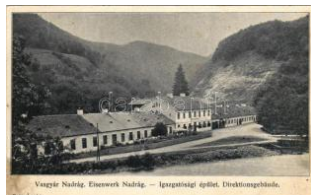

41868. 1910 Nadrág, Vassgyár, Igazgatóság T2/31600



41869. * Nadrág, Nadrag, Steinacker; látkép, v T3 7500



41870. 1941 Nagyajta, A ita Mare; hid / bridge T26000

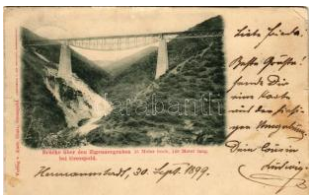

41871. * 1899 (Vorläufer) Nagypold, Grosspold T34000



41872. * Nagybánya, Baia Mare; Széchenyi li T2/3 5000



41873. ** Nagybánya, Baia Mare; Lacul Pint T2/34000

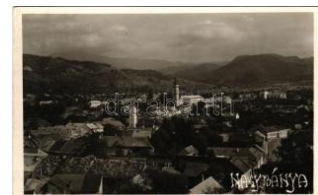

41874. ** Nagybánya, Baia Mare; látkép / ge T2/32400



41875. * Nagydísznód, Heltau, Cisdanie; Gene T413000



41876. ** Nagyenyed, Aiud; Fő tér, üzletek. W T2/9000

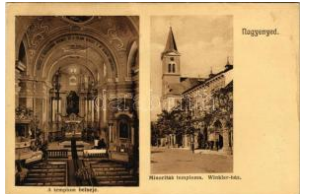

41877. * 1910 Nagyenyed, Aiud; Minoriták temp T37000



41878. 1922 Nagyenyed, Aiud; Garda Villa. T2/34600



41879. * 1903 Nagyenyed, Aiud; Fő tér részle T2/33200



41880. 1899 (Vorläufer) Nagyenyed, Aiud; lá T3 3200



41881. 1912 Nagyenyed, Aiud; Allami elemi f T3 1600



41882. 1943 Nagylonda, Ileanda; látkép. K T2/36000

Havi két gyorsárverésünkre folyamatosan várjuk a beadásokat!



41883. 1913 Nagykaroly, Carei; Gróf Károly T3/4 10000



41884. 1914 Nagykaroly, Carei; Gróf Károly T3/4 1600



41885. Nagykaroly, Carei; Gróf Károlyi kastél T2 2400



41886. 1940 Nagykaroly, Carei; Teatrul / S T2/3 2000



41887. 1941 Nagykaroly, Carei; Gróf Károlyi T2 2800



41888. Nagykaroly, Carei; Kölcsey utca, g T2/35500



41889. 1903 Nagykaroly, Carei; Széchenyi T3/4 3200



41890. 1915 Nagykaroly, Carei; Gróf Károly T2/3 4800



41891. 1915 Nagykaroly, Carei; Gróf Károly T2/34800



41892. 1917 Nagylak, Naldac; Állami elem T2/3 42000



41893. 1913 Nagyósz, Nagy Ósz, Triebswet T3 28000



41894. Nagyselyk, Markt schelken, Seica Mar T4 7500



41895. Nagysink, Gross-Schenk, Cincul Ma T2/33200



41896. 1901 Nagyszalonta, Salonta; Arany T2/326000



41897. Nagyszalonta, Salonta; - 5 db REGI foto 18000



41898. Nagyszalonta, Salonta; Központi sz T3 36000



41899. Nagyszalonta, Salonta; Baptista és iz T316000



41900. Nagyszalonta, Salonta; Ország T1 5000



41901. Nagyszalonta, Salonta; Vasúti út, Cz T2 3000



41902. Nagyszalonta, Salonta; Arany Já T43200



41903. Nagyszalonta, Salonta; Református te T2 9000



41904. 1905 Nagyszalonta, Salonta; Részlet T2 5000



41905. 1916 Nagyszeben, Hermannstadt, S T2/31600



41906. Nagyszeben, Hermannstadt, Sibiu; Sche T22400



41907. Nagyszeben, Hermannstadt, Sibiu; T224000



41908. 1916 Nagyszeben, Hermannstadt, S T2/34000



41909. 1927 Nagyszeben, Hermannstadt, Sib T22400



41910. 1915 Nagyszeben, Hermannstadt, Sib T22400



41911. Nagyszeben, Hermannstadt, Sibiu; V T4000

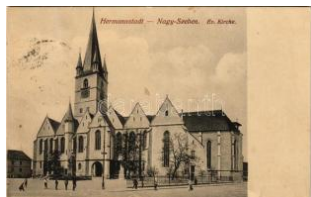

41912. 1917 Nagyszeben, Hermannstadt, Sib T33800



41913. Nagyszeben, Hermannstadt, Sibiu T2/32800



41914. Nagyszeben, Hermannstadt, Sibiu T2/34800



41915. ** Nagyszeben, Hermannstadt, Sibiu; T T2800



41916. * 1902 Nagyszeben, Hermannstadt, S T3/42800



41917. * Nagyszeben, Hermannstadt, Sibiu; T2/3 14000



41918. * 1902 Nagyszeben, Hermannstadt, S T2/39000



41919. * 1901 Nagyszeben, Hermannstadt, Sib T37000



41920. * Nagyszeben, Hermannstadt, Sibiu; M T2/4000

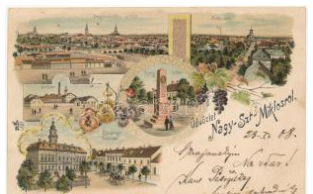

41921. * 1908 Nagyszentmiklós, Sannicolau M T228000



41922. * 1900 Nagyvárád, Oradea; Városi szí T3 12000



41923. * 1899 (Vorläufer) Nagyvárád, Orad T2/3 24000



41924. * 1943 Nagyvárád, Oradea; Tompa F T2/326000

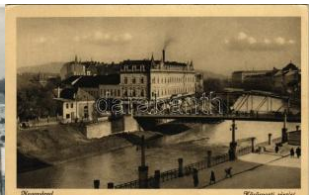

41925. * 1941 Nagyvárád, Oradea; Körös-pa T2/3 2400



41926. * 1900 Nagyvárád, Oradea; Szent Lá T2/3 9000



41927. * 1943 Nagyvárád, Oradea; Szigligeti T2/3 2400

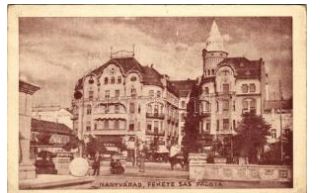

41928. * 1940 Nagyvárád, Oradea; Fekete Sas T35000



41929. * 1905 Nagyvárád, Oradea; Püspöki p T2/38000



41930. * 1915 Nagyvárád, Oradea; Fekete S T2/3 2200

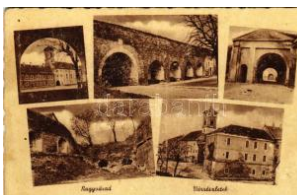

41931. ** Nagyvárád, Oradea; várrészletek / c T3 1200



41932. * 1943 Nagyvárád, Oradea; Horthy Mik T3 1600

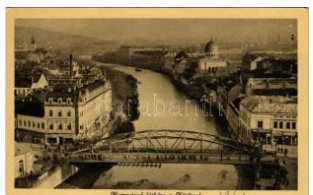

41933. * Nagyvárád, Oradea; látkép a Körössel, T2 1600



41934. * 1941 Nagyvárád, Oradea; Bémer tér T2/3 1600



41935. * 1911 Nagyvárád, Oradea; Bazár é T2/3 36000



41936. * 1903 Nagyvárád, Oradea; Körös ré T2/324000



41937. * 1899 (Vorläufer) Nagyvárád, Oradea T424000



41938. * 1900 Nagyvárád, Oradea; Kereskede T3 8000



41939. ** Nagyvárád, Oradea; Szent László T2/3 1600



41940. * 1899 (Vorläufer) Nagyvárád, Orade T2/3 6000



41941. * 1940 Nagyvárád, Oradea; bevonulás T2 3000



41942. * 1940 Nagyvárád, Oradea; bevonulás T2/33600



41943. * 1903 Nagyvárád, Oradea; Sport pavilo T33200



41944. * 1901 Nagyvárád, Oradea; Hídfő, Nem T31600



41945. * 1901 Nagyvárád, Oradea; Igazságü T2/3 1600



41946. * 1912 Nagyvárád, Oradea; Üdvözetlet T2/33200

Havi két gyorsárverésünkre folyamatosan várjuk a beadásokat!



41947. * 1903 Nagyvárád, Oradea; M. kir. H T2/310000



41948. ☒ 1915 Nagyvárád, Oradea (?); ház / h T215000



41949. ☒ 1899 (Vorläufer) Nagyvárád, Orad T2/3 10000



41950. ☒ 1903 Nagyvárád, Oradea; M. kir. ho T2/3 5500



41951. ☒ Nagyvárád, Oradea; Városház / tow T2/3 1000



41952. ☒ 1943 Nagyvárád, Oradea; Szent László T2/3300



41953. ** Nagyvárád, Oradea; Római katolikus T11400



41954. ** Nagyvárád, Oradea; vasútállomás. T2/36000



41955. ** Nagyvárád, Oradea; Szent László té T1 1600



41956. ☒ 1915 Nagyvárád, Oradea; Görögkat T2/34000



41957. ** Nagyvárád, Oradea; Barátok temp T2/3 4000



41958. ☒ 1916 Nagyvárád, Oradea; Rákóczi út. T2 6000



41959. ☒ 1913 Nagyvárád, Oradea; Szent László T3 3800



41960. ☒ Nagyvárád, Oradea; Szent László tér, T3 6000



41961. ** Nagyvárád, Oradea; Fekete Sas nag T26000



41962. * 1913 Nagyvárád, Oradea; M. kir. orsz. T36000



41963. ☒ 1940 Nagyvárád, Oradea; bevonulás, T2 7000



41964. ☒ 1916 Nagyvárád, Oradea; Városház T2/31000



41965. ☒ 1915 Nagyvárád, Oradea; Fekete S T2/3 1600



41966. ☒ 1941 Naszód, Nasaud; Piac tér / mar T2/32400

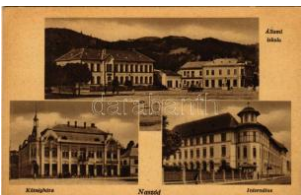

41967. ☒ 1942 Naszód, Nasaud; Állami iskola T2/3 1400



41968. * Naszód, Nasaud; Görög katolikus te T2/33200



41969. ** Nyirádszereda, Miercurea Nirajul T2/3 7000



41970. ☒ 1942 Oláhszentgyörgy, Sangeorgiul R T24000



41971. ☒ 1927 Ómoldova, Ó-Moldova, Alt-M T2/314000



41972. * 1906 Óradna, Alt-Rodna, Radna ve T3/411000



41973. * Óradna, Alt-Rodna, Radna veche, T2/3 13000



41974. * Óradna, Alt-Rodna, Radna veche, R T2/3 3200



41975. ☒ 1916 Oravica, Oravica-Anina, Orav T2/313000



41976. * 1899 (Vorläufer) Oravica, Oravita; Parti T4 1600



41977. ** Oravica-Anina, Oravita-Anina; Ani T2/3 5000

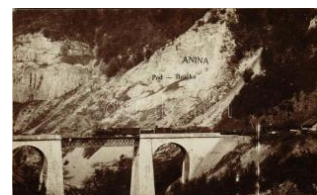

41978. * 1927 Oravica-Anina, Oravita-Anina; T2/33200



41979. 1899 (Vorläufer) Oravicabánya, Orav T4 1600



41980. 1902 Oravicabánya, Oravita; Bánya T2/3 3000



41981. 1911 Oravicabánya, Oravica, Oravic T2/3 1600



41982. 1913 Oravicabánya, Oravica, Oravic T2/3 1600



41983. 1911 Oravicabánya, Oravica, Oravic T2/3 1600



41984. 1933 Oravicabánya, Oravica, Oravic T2/3 1600



41985. 1911 Oravicabánya, Oravica, Oravic T2/3 1600



41986. 1925 Orczyfalva, Orczyfalva, Koko T2/3 3800



41987. 1903 Orlát, Winsberg, Orlat (Szeben) T2/3 3200



41988. Orlát, Winsberg, Orlat (Szeben, Sibiu) T2/3 3200



41989. Orsova, Kazán-szoros, Traján-táb T2/3 13000



41990. 1902 Orsova, Kazán szoros. G. Hutte T3/4 4800



41991. 1940 Orsova, Spalau Regina Maria / r T3 2400

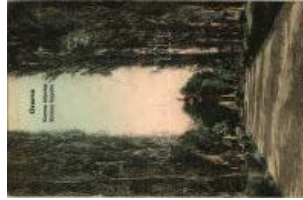

41992. Orsova, Korona kápolna / Kronen T2/3 4000



41993. 1899 (Vorläufer) Orsova, Korona ká T2/3 5000

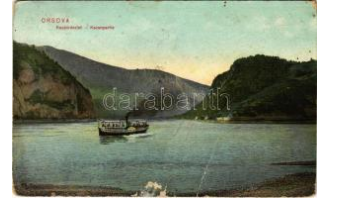

41994. 1912 Orsova, Kazán részlet, gőzha T3/4 3000



41995. Orsova, A Cserna folyó által áttört T2/3 38000



41996. 1919 Orsova, látkep. Hutterer G. kiadá T3 1600



41997. 1910 Orsova, látkep / general view (T2/3 1600



41998. Ótöhán, Tohanu Vechi (Brassó, Braso) T2 14000



41999. 1931 Ótöhán, Tohanu Vechi (Brassó) T2/3 14000



42000. Óraljaboldogfalva, Órboldogfalva, T2/3 5000



42001. Óraljaboldogfalva, Órboldogfalva, T2/3 5000



42002. Papfalva, Lapfalva, Popesti; Határsz T1 8000



42003. 1943 Parajd, Praid; Kiss Foto T2/3 T2/3 3000



42004. 1914 Péterfalva, Petersdorf, Petre T2/3 28000



42005. Petrozsény, Petrosani; Gambrinus ve T4 13000



42006. Petrozsény, Petroseni, Petrosani; Stra T3 3200



42007. Petrozsény, Petrosany, Petrosani; S T2/3 7500



42008. Petrozsény, Petrosany, Petrosani; T3/4 7500



42009. 1903 Petrozsény, Petrosani; Dr. R T2/3 36000



42010. 1925 Petrozsény, Petroseni, Petros T2/3 7500

Megnyílt megújult webshopunk! Folyamatosan bővülő kínálat!



42011. * Petrosény, Petroseni, Petrosani; Co T33200



42012. 1911 Petrosény, Petroseni, Petro T2/3 30000



42013. 1941 Petrosény, Petrosani; Intre T2/3 28000



42014. 1910 Petrosény, Petrosani, Petros T2/38000



42015. * 1915 Petrosény, Petroseni, Petrosan T3 8000



42016. * Petrosény, Petrosani; Bányász zen T3/4 6000



42017. * Petrosény, Petrosani; Szurduki szo T3/4 1600

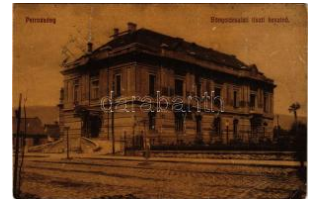

42018. * 1915 Petrosény, Petrosani; Bányatár T4 1600



42019. 1929 Petrosény, Petroseni, Petros T2/3 3200



42020. 1900 Piski, Simeria; híd. Kass Gusz T2/31600



42021. ** Piski, Simeria; Sztrigyi híd. Adler fény T3 1600



42022. * Prázsmár, Tartlau, Presmer, Prejmer; T2 7500



42023. * 1917 Prázsmár, Tartlau, Presmer, Pre T4 3200



42024. * 1931 Predeál, Predeal; Manastirea / ko T31600



42025. * Predeál, Predeal; szanatórium / Sanat T37500



42026. * 1903 Predeál, Predeal; 2-részes kiha T2/33200



42027. 1901 Predeál, Predeal; vasútállomás, T3 1600

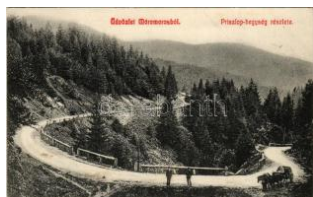

42028. 1909 Prizlop-hegység, Prislop (Mára T25500



42029. 1900 Püspökfürdő, Szentlászlófürdő T2/320000



42030. * 1932 Püspökfürdő, Szentlászlófürdő, T2/3 1400



42031. 1940 Radnaborberek, Valea Vinulu T2/3 4000



42032. ** Radnai-havasok, Muntii Rodnei; K T2/32400



42033. ** Radnai-havasok, Muntii Rodnei; Ko T1 1200



42034. * 1899 (Vorläufer) Resica, Resita; Igazg T218000



42035. * 1932 Resicabánya, Resita; vasgyári T2 14000



42036. * Resicabánya, Resicza, Recita, Resita T2/33200



42037. * Resinár, Rasinari (Nagyszeben, Sib T2/3 1600



42038. * Resinár, Rasinari (Nagyszeben, Sib T1/2 38000



42039. * Resinár, Rasinari (Nagyszeben, Sib T1/2 38000



42040. * 1948 Resinár, Rasinari; Biserica cea T2/37500



42041. 1939 Retteg, Reteag; A község látkép T41600



42042. * Rézbánya, Baita; Bihar esés, vizesés T3 1600



42043. ** Rónaszék, Costiu (Máramaros); B T2/33200



42044. ☒ Rónaszék, Costiu (Máramaros); látk T2/33200



42045. * Rónaszék, Costiu (Máramaros); (E T2/314000



42046. * Rónaszék, Rohne, Costiu (Máramaros); T2/313000



42047. * 1922 Ruzskabánya, Rusca Montana; T3 38000

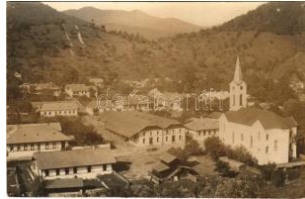

42048. * Ruzskabánya, Rusca Montana; nyar T2/3 3200



42049. ☒ 1900 Ruzskabánya, Rusca Montana T2/33200



42050. ☒ 1908 Ruzskabánya, Rusca Montana T2/31600



42051. ☒ 1934 Ruzskabánya, Rusca Montana; T4 3200



42052. ☒ 1929 Ruzspolyána, Havasmező, H T2/3 28000



42053. * Segesvár, Schässburg, Sighisoara; E T4 13000



42054. ☒ 1911 Segesvár, Schässburg, Sighiso T2/31600



42055. ☒ 1902 Segesvár, Schässburg, Sighiso T2/31600



42056. ☒ 1903 Segesvár, Schässburg, Sighiso T2/31600



42057. ** Segesvár, Schässburg, Sighisoara T2/3 3200



42058. * Segesvár, Schässburg, Sighisoara; T3/4 14000



42059. ☒ 1913 Segesvár, Schässburg, Sighiso T2/35000



42060. ☒ 1931 Segesvár, Schässburg, Sighiso T3 5000



42061. ☒ 1899 (Vorläufer) Segesvár, Schässbu T32600



42062. ☒ 1899 (Vorläufer) Segesvár, Schäs T2/3 16000



42063. * Sepsiszentgyörgy, Sfantu Gheorghe T2/3 7000



42064. ☒ 1907 Sepsiszentgyörgy, Sfantu Gheo T2/36000



42065. ** Sepsiszentgyörgy, Sfantu Gheorg T2/3 3600



42066. ☒ 1910 Sepsiszentgyörgy, Sfantu Gheor T2 7000



42067. * 1932 Stájerlak, Steierlaken, Stájerlakanani T3 8000



42068. ☒ 1899 (Vorläufer) Stájerlak, Steierla T2/315000



42069. * Stájerlak, Steierlaken, Stájerlakanina, Ste T33200



42070. ☒ 1908 Stájerlak, Steierlaken, Stájerlakanani T4 3200



42071. ☒ 1901 Stájerlak, Steierlaken, Stájerlakanani T3 7000



42072. ☒ 1911 Stájerlak-Bozovics, Stájerlakanina T2/33200



42073. ** Stájerlak, Steierlaken, Stájerlakanina T2/31600



42074. ** Stájerlak, Steierlaken, Stájerlakanina T2/31600

Kérjük telefonos és írásbeli ajánlatait időben adja le!



42075. 1908 Stăierlac, Steierlac, Stăierlac T2/31600



42076. 1926 Stăierlac, Steierlac, Stăierlakan T2/31600

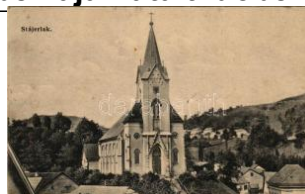

42077. 1913 Stăierlac, Steierlac, Stăierlaka T2/3 1600



42078. 1917 Stăierlac, Steierlac, Stăierlakan T2/31600

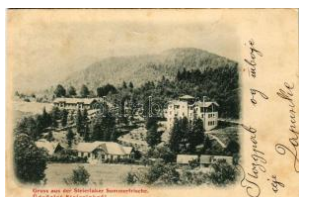

42079. 1901 Stăierlac, Steierlac, Stăierlakanin T43200



42080. 1903 Stăierlac, Steierlac, Stăierlaka T2/3 1600



42081. Sugásfürdő, Baile Sugas (Sepsiszen T3/47500



42082. Szamosújvár, Gh erla; Hitebank r.t T2/3 13000



42083. 1924 Szamosújvár, Gherla; Erzsébe T3/4 7500



42084. Szamosújvár, Gherla; Parte depe mal T2 1600



42085. 1940 Szamosújvár, Gherla; Piața Un T2/3 1600



42086. Szamosújvár, Gherla; Főgimnázium T2/3 1600



42087. Szamosújvár, Gherla; Scoala Norm T2/33200



42088. Szászudak, Deutsch-Budak, Bud T2 28000



42089. 1917 Szászhermány, Honigberg, Ha T2/34000



42090. 1939 Szászivánfa, Eibesdorf, Igh T2/3 4000



42091. 1899 (Vorläufer) Szászabánya, Ném T28000



42092. Szászkezd, Kaisd, Saschiz; B T2/37500



42093. Szászorbó, Urwegen, Garbova Sasea T238000



42094. 1905 Szászrégen, Magyarrégén, R T3/4 20000



42095. 1940 Szászrégen, Sächsisch Regen T2/33400



42096. Szászrégen, Sächsisch-Regen, Reg T2 6000



42097. 1902 Szászváros, Broos, Orastie; R T2/32000



42098. 1916 Szászváros, Broos, Orastie; S T2/3 1600



42099. 1921 Szászváros, Broos, Orastie; K T2/3 3200



42100. 1913 Szászváros, Broos, Orastie; Ev. T3 3200



42101. 1923 Szászváros, Broos, Orastie; Iá T2/3 1600



42102. 1918 Szászváros, Broos, Orastie; hó T314000



42103. Szászváros, Broos, Orastie; Evangélik T34000



42104. 1927 Szászváros, Broos, Orastie; Tér T4 7500



42105. 1924 Szászváros, Broos, Orastie; S T2/3 3200



42106. 1923 Szatmárnémeti, Szatmár, Satu M T3 3200

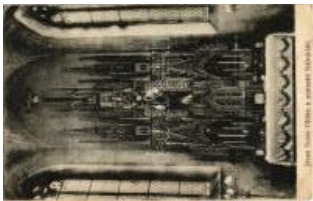

42107. ** Szatmárnémeti, Szatmár, Satu M T2/3 1600



42108. * Szatmárnémeti, Szatmár, Satu Mare; D T31600



42109. * Szatmárnémeti, Szatmár, Satu Mare T2/3 1600



42110. * Szatmárnémeti, Szatmár, Satu Mare; R T31600



42111. * 1924 Szatmárnémeti, Szatmár, Satu T2/3 1600



42112. 1901 Szatmárnémeti, Satu Mare; T2/3 3000



42113. * 1940 Szatmárnémeti, Satu Mare; bev T2/34000

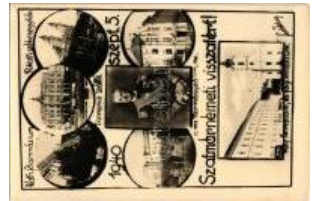

42114. 1940 Szatmárnémeti, Satu Mare; Róm T2/4000



42115. 1911 Szatmárnémeti, Szatmár, Satu M T3 1000



42116. * Szatmárnémeti, Szatmár, Satu Mare; C T31000



42117. 1901 Szatmárnémeti, Satu Mare; Várd T342000



42118. 1908 Szatmárnémeti, Satu Mare; Kaz T2/38000



42119. 1901 Szatmárnémeti, Satu Mare; Löv T4 28000



42120. 1908 Szatmárnémeti, Szatmár, Satu T2/314000



42121. ** 1940 Szatmárnémeti, Satu Mare; be T14000



42122. 1910 Szatmárnémeti, Satu Mare; Új po T3 4400



42123. ** 1940 Szatmárnémeti, Satu Mare; be T24000



42124. * Szatmárnémeti, Satu Mare; Absolve T2/314000



42125. ** 1940 Szatmárnémeti, Satu Mare; T2/3 4000



42126. 1899 (Vorläufer) Szatmárnémeti, S T2/311000



42127. * Szatmárnémeti, Satu Mare; Ta ranca saseasca t T1/2 38000



42128. ** Szatmárnémeti, Satu Mare; Muntii Cibinului (T3 14000



42129. Székelykeresztúr, Cristuru Secuiesc; T3 5500



42130. * 1908 Székelykeresztúr, Kocsárd, Lunca T2/35000



42131. * Székelykeresztúr, Kocsárd, Lunca Mu T2/360000



42132. 1933 Székelykeresztúr, Odorheiu Sec T37500



42133. ** Székelykeresztúr, Odorheiu Secuies T47500



42134. * 1939 Székelykeresztúr, Odorheiu Se T2/32000



42135. * Székelykeresztúr, Odorheiu Secuies T2/31000



42136. 1907 Székelykeresztúr, Odorheiu Sec T25500



42137. ** Székelykeresztúr, Odorheiu Secuies T11200



42138. 1911 Székelykeresztúr, Odorheiu Sec T28000

Megnyílt megújult webshopunk! Folyamatosan bővülő kínálat!



42139. * Székelyudvarhely, Odorheiu Secuilorilor T2/3 **4000**



42140. * Székelyudvarhely, Odorheiu Secuilorilor T2 **1600**

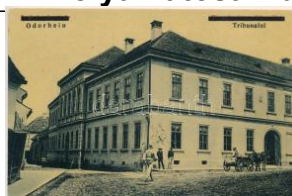

42141. * Székelyudvarhely, Odorheiu Secuilorilor T2 **14000**



42142. ** Székelyudvarhely, Odorheiu Secuilorilor T1 **19000**



42143. * Székelyudvarhely, Odorheiu Secuilorilor T2/3 **2000**



42144. * 1918 Székelyudvarhely, Odorheiu Secuilorilor T3 **10000**



42145. * Szélindek, Stolzenburg, Slimnic; Tar T2 **28000**



42146. * 1938 Szélindek, Stolzenburg, Slimnic; Tar T3 **14000**



42147. * Szélindek, Stolzenburg, Slimnic; Tar T2/3 **4000**



42148. * 1901 Szélindek, Stolzenburg, Slimnic; Tar T2/3 **1600**



42149. * 1944 Szélindek, Stolzenburg, Slimnic; Tar T2/3 **13000**



42150. * 1939 Szélindek, Stolzenburg, Slimnic; Tar T3 **13000**



42151. * Szélindek, Stolzenburg, Slimnic; Tar T2/3 **4000**



42152. * Szélindek, Stolzenburg, Slimnic; Tar T2/3 **38000**



42153. ** Szélindek, Stolzenburg, Slimnic; Tar T2/3 **7500**



42154. * Szélindek, Stolzenburg, Slimnic; Tar T3 **4000**



42155. * Szélindek, Stolzenburg, Slimnic; Tar T2/3 **1600**



42156. * Szélindek, Stolzenburg, Slimnic; Tar T2/3 **13000**



42157. * Szélindek, Stolzenburg, Slimnic; Tar T2/3 **3000**



42158. * Szélindek, Stolzenburg, Slimnic; Tar T3 **5000**



42159. * Szélindek, Stolzenburg, Slimnic; Tar T2/3 **4000**

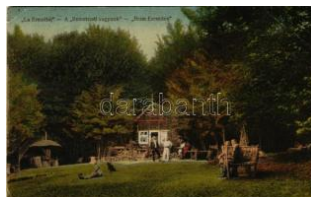

42160. * Szélindek, Stolzenburg, Slimnic; Tar T2/3 **32000**



42161. * Szélindek, Stolzenburg, Slimnic; Tar T2/3 **32000**



42162. ** Szélindek, Stolzenburg, Slimnic; Tar T2/3 **1000**



42163. * Szélindek, Stolzenburg, Slimnic; Tar T2/3 **24000**



42164. * Szélindek, Stolzenburg, Slimnic; Tar T2/3 **35500**



42165. * Szélindek, Stolzenburg, Slimnic; Tar T2/3 **45000**



42166. ** Szélindek, Stolzenburg, Slimnic; Tar T2/3 **5500**



42167. * Szélindek, Stolzenburg, Slimnic; Tar T2/3 **2400**



42168. * Szélindek, Stolzenburg, Slimnic; Tar T2/3 **2400**



42169. ** Szélindek, Stolzenburg, Slimnic; Tar T2/3 **1000**



42170. * Szélindek, Stolzenburg, Slimnic; Tar T2/3 **24000**



42171. 1923 Szovátafürdő, Baia Sovata; fős T3 2000



42172. 1904 Szováta-fürdő, Baile Sovata; Ré T4 7000



42173. 1904 Szováta, Sovata; Vörös sóstó a T2/31200

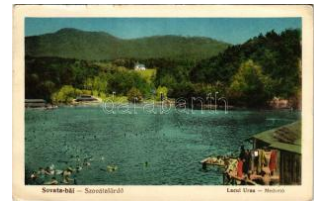

42174. Szováta, Sovata; Lacul Ursu / Medv T2/34000



42175. 1903 Szováta, Baile Sovata; sós fürdő T2 11000



42176. 1911 Szováta-fürdő, Baile Sovata; Ga T24800



42177. Szováta, Sovata; Bernády villa, szé T2 2400



42178. 1918 Tarhavaspa taka, Tarhausi; szé T2 6000



42179. 1942 Tasnad, Községháza és állami i T2 2600



42180. Tasnad, Református templom, Orsz T2/3 4000



42181. Tasnad, látkép. Löwinger Lipót kiadás T4 2400



42182. 1926 Temesréka, Temes-Rékás, T2/3 13000



42183. 1907 Temesújfalú, Temes-Ujfalú, Neud T48000



42184. 1901 Temesvár, Timisoara; Erőd utca. T3/4900



42185. Temesvár, Timisoara; Cinema Capitol, T2/3 14000



42186. 1905 Temesvár, Timisoara; Losonc T2/3 4800



42187. 1916 Temesvár, Timisoara; Belváros, T3 1000



42188. 1902 Temesvár, Timisoara; Szent Gy T2 4000



42189. 1912 Temesvár, Timisoara; Római ka T21600



42190. Temesvár, Timisoara; utca / street T2/3 4600



42191. Temesvár, Timisoara; Piața Libertatii c T2 6000



42192. 1904 Temesvár, Timisoara; Gyár T2/3 24000



42193. Temesvár, Timisoara; Bonáz utca / S T3200



42194. 1914 Temesvár, Timisoara; Pályaud T2/32000



42195. 1926 Temesvár, Timisoara; Strada B T3/4 1000



42196. 1938 Temesvár, Timisoara; Podul Tr T2/3 1400



42197. Temesvár, Timisoara; Küttl tér, vill T2/3 6000

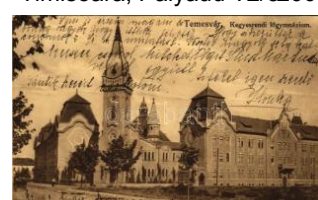

42198. 1912 Temesvár, Timisoara; Kegyesre T24000



42199. Temesvár, Timisoara; Ferenc József T2/3 6000



42200. 1900 Temesvár, Timisoara; Gyárváro T4 15000



42201. 1912 Tenke, Tincara; fürdő, fürdőven T2/312000



42202. Tilicske, Tiliska, Tilisca; Ciobanas / T2/3 28000

Havi két gyorsárverésünkre folyamatosan várjuk a beadásokat!



42203. * Topánfalva, Topersdorf, Campeni; T2/3 5000



42204. * 1913 Topánfalva, Topersdorf, Camp T2/3 7000

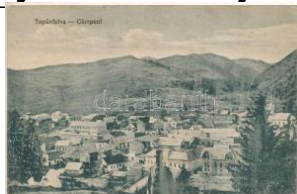

42205. * Topánfalva, Topersdorf, Campeni; T2/3 10000



42206. ☒ Toplec, Csernahé viz, Toplec; villa. p T2/3 13000



42207. * 1939 Torda, Turda a; családi fotó a me T2 14000



42208. * Torda, Turda; Lány y növendékek cso T2/3 14000



42209. ☒ 1943 Torda, Turda a (?); barlanglaká T2/3 14000



42210. * 1940 Torda, Turda a; Fő tér, D. Fodor T2/3 3200

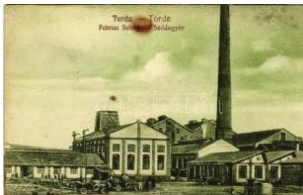

42211. * Torda, Turda; Szó dagyár, automobilk T3 3200



42212. * 1925 Torda, Turda; látkép / general T2/3 1600



42213. ☒ 1903 Torda, Turda a; sóbánya-fürdő / T2/3 8000



42214. ** Torda, Turda; A tordai 100 éves Ara T2 3000



42215. ** Torda, Turda; S óbánya bejárata. T2/3 10000



42216. * 1936 Tordai-hasa dék, Cheile Turzii, To T2 3200



42217. ☒ 1912 Tordai-hasa dék, Cheile Turzii, T2/3 1600



42218. * 1899 (Vorläufer) T ordai-hasadék, Ch T2/3 1600



42219. ** Torockó, Rimet ea, Trasco; Székely T3 14000



42220. * Törösvár, Törzbur g, Bran-Poarta, Bra T3 14000



42221. ☒ 1924 Törösvár, T örzburg, Bran-Poa T2/3 1600



42222. ☒ 1924 Törösvár, T örzburg, Bran-Poarta T2 1600



42223. * 1931 Törösvár, Törzburg, Bran-Poa T2/3 14000



42224. ** Törösvár, Törzburg, Bran-Poarta; T2/3 28000



42225. * Törösvár, Törzburg, Bran-Poarta; T T2/3 28000



42226. ** Tövis, Teius; Sc oala primara popo T2/3 13000



42227. ☒ 1913 Tövis, Teius ; Pályaudvar, vasútá T2 5000



42228. * 1910 Tövis, Teius ; utca / street view T2/3 28000



42229. ☒ 1912 Tövis, Teius ; vasútállomás. Ab T2/3 5000

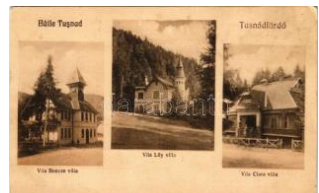

42230. ** Tusnádfürdő, B aile Tusnad; Bencz T2/3 16000



42231. * Tusnádfürdő, Bail e Tusnad; Vila Lili T2/3 1600



42232. * 1930 Tusnádfürdő , Baile Tusnad; Vila T2/3 16000



42233. ** Tusnádfürdő, B aile Tusnad; 1929-be T3 1000



42234. ☒ 1904 Tusnádfürdő, Baile Tusnad; Csu T2 3600



42235. ** Tusnádfürdő, Baile Tusnad; Rezső f T2 1600



42236. * 1925 Tusnádfürdő, Baile Tusnad; Fa T2/3 1600



42237. ☒ 1944 Tusnádfürdő, Baile Tusnad (Csí T2 1200



42238. ☒ 1944 Tusnádfürdő, Baile Tusnad (C T2/3 1200



42239. * 1901 Tusnádfürdő, Falkenstein (Sólyom T2/3 14000



42240. ☒ 1902 Tusnádfürdő, Baile Tusnad; m T2/3 5000



42241. * Tusnádfürdő, Baile Tusnad; kiráncu T1/2 14000



42242. * 1929 Tusnádfürdő, Baile Tusnad; kirá T3 14000



42243. * Tusnádfürdő, Baile Tusnad; Főkút / s T3 14000



42244. ☒ 1908 Tusnádfürdő, Baile Tusnad; E T2/3 3200



42245. ☒ Tusnádfürdő, Baile Tusnad; báastyá / T2/3 3000



42246. ** Tusnádfürdő, Baile Tusnad; :1929 T2/3 1400



42247. ** Tusnádfürdő, Baile Tusnad; Kris T2/3 3000



42248. ** Tusnádfürdő, Lacul Sf. Ana, casa de adap T3 1600



42249. ** Tusnádfürdő, Baile Tusnad; mozaikl T2 1600



42250. ☒ 1929 Tusnádfürdő, Baile Tusnad; V T2/3 1600



42251. ☒ 1923 Tusnádfürdő, Baile Tusnad; v T2/3 14000



42252. ☒ 1899 (Vorläufer) Tusnádfürdő, Baile T2/3 900



42253. ☒ 1902 Újegyház, Leschkerch, Nocrich T2/3 8000



42254. ☒ 1901 Újegyház, Leschkerch, Nocrich T2/3 9000



42255. ☒ Újegyház, Leschkerch, Nocrich; Evan T2/3 3200



42256. * Újmoldova, Neumoldova, Bosneag, M T3 7500



42257. ☒ 1917 Úzvölgye, Václavská Uzului; katon T2/3 20000



42258. * 1927 Vajdahunya, Hunedoara; Scoa T3 14000



42259. * Vajdahunya, Hunedoara; vár, vasgyár T3 3200



42260. * Vajdahunya, Hunedoara; vár részlet. T3 1600



42261. ** Vajdahunya, Hunedoara; vasgyár, v T4 1600



42262. ☒ 1905 Várhegy, Schlossberg, China T2/3 12000



42263. ** Vaskapu, Poarta de Fier (Hunyad T1/2 14000



42264. ** Verespatak, Goldbach, Rosia Montana T2 1600



42265. * Veszteny, Vestem, Westen (Szeben); T2 38000

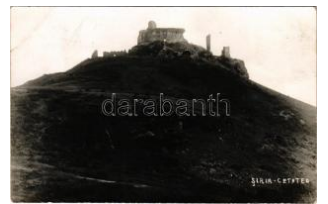

42266. ☒ 1939 Világos, Sîrbia; vár / cetatea / cas T3 3000

Havi két gyorsárverésünkre folyamatosan várjuk a beadásokat!



42267. 1913 Vízakna, Saalzburg, Ocna Sibiu T2/3 **1000**



42268. 1913 Vízakna, Saalzburg, Ocna Sibiu T2/3 **1600**



42269. 1914 Vízakna, Saalzburg, Ocna Sibiu T2/3 **1600**

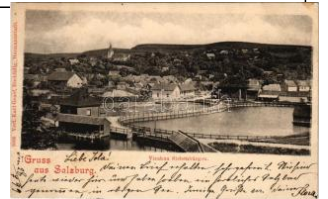

42270. 1899 (Vöriläufer) Vízakna, Saalzburg T2/3 **1600**



42271. 1915 Vízaknasós gyógyfürdő, Salzburg T2/3 **6000**



42272. 1910 Vízaknasós gyógyfürdő, Salzburg T3 **5000**



42273. Vulkán, Zsivadejvulkán, Vulcan; Ca T3 **13000**

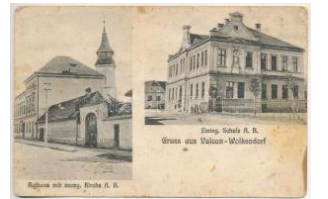

42274. Vulkán, Zsivadejvulkán, Vulcan; Rath T3 **13000**



42275. 1909 Zaguzsén, Zagujeni (Temes) T2/3 **22000**



42276. 1908 Zajzon, Zajzonfűr T4 **3200**



42277. 1913 Zalatna, Zlatna; Lukács Béla sz T2 **11000**

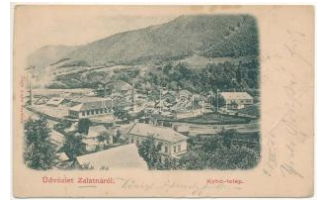

42278. 1902 Zalatna, Zlatna; Kohó telep. Na T3 **12000**



42279. 1913 Zalatna, Zlatna; Posta utca, temp T3 **1600**



42280. 1927 Zalatna, Zlatna; Scoala de arte T2/3 **16000**



42281. 1913 Zalatna, Zlatna; Jézer tengersz T2 **33200**



42282. Zalatna, Zlatna; W asserfall / vízesés / w T4 **3200**



42283. 1918 Zalatna, Zlatna; látkép. Folbert T2/3 **1600**

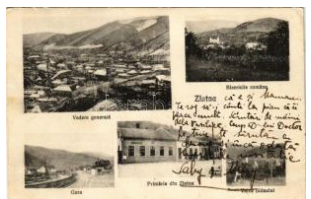

42284. 1924 Zalatna, Zlatna; Vedere generala T3 **32000**



42285. Zalatna, Zlatna; v asútvonat Abrudbány T3 **3200**



42286. 1927 Zalatna, Zlatna; Jézer, Pietra cap T3 **3200**



42287. Zalatna, Zlatna; látkép. Folberth W. k T2/3 **3200**



42288. Zarándi-hegység, Hegyes Dócsa, H T2/3 **26000**



42289. Závoly, Zavoi; Ca minul Cultural al Co T2 **38000**



42290. 1932 Zernest, Zarnesti; Bis T2/3 **3200**



42291. Zernest, Zarnesti; A templo T3 **38000**



42292. 1901 Zernest, Zarnesti; F T2/3 **12000**



42293. 1915 Zilah, Zalau; Kossuth tér, templo T3 **7000**



42294. 1929 Zilah, Zalau; Meszes hegyi rés T2/3 **1600**



42295. Zilah, Zalau; Lic eul roman de stat T2/3 **13000**



42296. Zilah, Zalau; Tu hutum emlék. Sere T2/3 **16000**



42297. Zilah, Zalau; Refo rmátus Wesselény T2/3 **3200**



42298. 1916 Zilah, Zalau; Kossuth tér nyuga T2/3 **2000**



42299. * 1929 Zsombolya , Hatzfeld, Jimbol T2/3 28000



42300. ** Ábrahám, Szen tábrahám, Abrahá T2/314000



42301. * Ajnácskő, Hajnác ska, Hajnácka (Göm T2 8000



42302. ☒ 1944 Alsógyöröd , Dolny Durad, Maly T2 7000



42303. ☒ 1899 (Vorläufer) Alsóáttrafűred, Tátr T3 14000



42304. ☒ 1908 Árvaváralja , Oravsky Podzámok T24400



42305. ☒ 1913 Bajmóc, Bo jnice; Templom és T2 11000



42306. ☒ 1907 Bán, Trencs énbán, Bánovce n T2/316000



42307. ☒ 1942 Barca, Barc a; M. kir. háziasszo T2/34000



42308. ☒ 1938 Barca, Barc a (Kassa, Kosice); T2/3 6000



42309. ** Bártfa, Bártfafü rdő, Bardejovské K T1/22600



42310. ** Bártfa, Bártfafü rdő, Bardejovské K T2 24000



42311. ☒ 1907 Bártfa, Bárt fafurdő, Bardejovs T2/3 2000



42312. * Bártfa, Bártfafurdő , Bardejovské Kúp T3/4 3000



42313. ☒ 1911 Bártfa, Bárt fafurdő, Bardejovské T32800



42314. ☒ 1902 Bártfa, Bárt fafurdő, Bardejovské T32800



42315. ☒ 1906 Bártfafurdő , Bardejovské Kúp T2/3 4000



42316. * 1917 Bártfafurdő , Bardejovské Kúpe T3/42000



42317. ☒ 1913 Bártfa, Bárt fafurdő, Bardejovs T2/3 2000



42318. ☒ 1905 Bártfa, Bárt fafurdő, Bardejovs T2/3 2600



42319. * Bártfa, Bártfafurdő , Bardejovské Kúp T2/3 1800



42320. ** Bártfa, Bártfafü rdő, Bardejovské K T2/32600

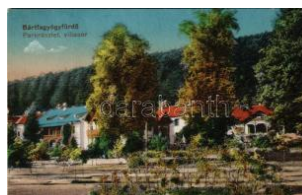

42321. ** Bártfa, Bártfafü rdő, Bardejovské Kú T3 1600



42322. * Bártfa, Bártfafurdő , Bardejovské Kúpele T42600



42323. ☒ Bártfa, Bártfafurdő , Bardejovské Kúpe T32000



42324. ☒ 1904 Bártfa, Bárt fafurdő, Bardejovs T3/4 3200



42325. 1910 Bártfa, Bárt fafurdő, Bardejovs T2/3 2600



42326. * Bártfa, Bártfafurdő , Bardejovské Kúp T2/3 2600



42327. ** Bártfa, Bártfafü rdő, Bardejovské K T2/32600

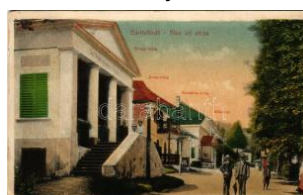

42328. ** Bártfa, Bártfafü rdő, Bardejovské K T2/33200



42329. ** Bártfa, Bardiov, Bardejov; Városház T1 5000

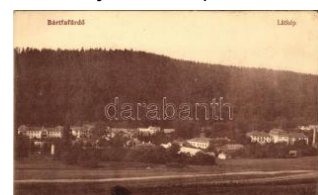

42330. ** Bártfafurdő, Ba rdejovské Kúpele, Ba T21200

Kérjük telefonos és írásbeli ajánlatait időben adja le!



42331. ☒ 1914 Bártfai Földvár, Bardejovské Kú T2/3 1400



42332. ☒ 1901 Beckó, Beckov; Várrom T2/3 8000



42333. ** Beckó, Beckov; Várrom, S T3/43200



42334. ☒ 1906 Besztercebánya, Banská Byst T2/312000



42335. ☒ 1906 Besztercebánya, Banská Byst T2/3 3000



42336. ☒ 1933 Besztercebánya, Banská Byst T2/3 1400



42337. ** Brunóc, Brunovce (Pöstyén), Pies T2/311000



42338. * 1936 Búdóskő-fürdő, Smrdáky Kúpe T2/3 6000



42339. ** Csejte, Csejthe, Cachtice; Hrad B T2/3 3200



42340. ** Csejte, Csejthe, Cachtice; Cachtice T2/35000



42341. ☒ 1924 Cseklész, Ceklís, Bernolákovo; G T26000



42342. ** Cseklész, Ceklís, Bernolákovo; Gró T111000



42343. * 1918 Csicsó, Cíco v; Gróf Kálnoky ka T2/3 9000



42344. * 1911 Csiz, Csizfűrdő, Kúpele Ciz; Igaz T43000



42345. ** Csiz, Csizfűrdő, Kúpele Ciz; gyógyh T32400



42346. * Csiz, Csizfűrdő, Kúpele Ciz; Igazgató T32200



42347. ☒ 1904 Csiz, Csizfűrdő, Kúpele Ciz; lá T2/3 2000



42348. * Csiz, Csizfűrdő, Kúpele Ciz; kártyázás T2 3600



42349. * 1899 (Vorläufer) Csizfűrdő, Kúpele Ciz T3 8000



42350. ☒ 1941 Diószeg, M agyardiószeg, Slád T2/33000



42351. ☒ 1941 Diószeg, M agyardiószeg, Slád T4 1600

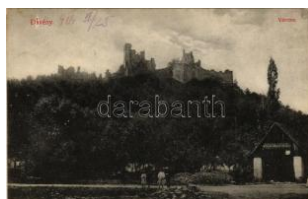

42352. ☒ 1916 Divény, Divin; várrom T2/3 8000



42353. ☒ 1941 Dunaszerdahely, Dunajská Str T2/3 3000



42354. ☒ 1903 Enyicse, Abauj-Enyicse, Hani T2/38000



42355. * 1913 Eperjes, Presov; Korzó, Atlasz T2/324000



42356. * Eperjes, Presov; Park, gyógyszertár, T2/3 1000



42357. ☒ 1918 Eperjes, Presov; Törvényszék T2/32000



42358. ☒ 1917 Eperjes, Presov; A Rákóczy fé T2/32400



42359. ☒ 1940 Érsekújvár, Nové Zámky; Várm T2/3800



42360. ** Érsekújvár, Nové Zámky; Római ka T2/31800



42361. ☒ 1911 Feketehegyfűrdő, Feketehegy, C T44000

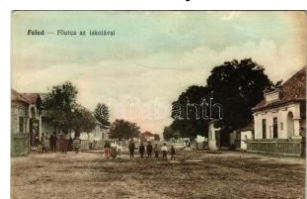

42362. ** Feled, Veladin, Jesenské; Fő utca T2/3 2000



42363. ** Felsőelefánt, Felső-Elefánt, Obere T4 11000



42364. * 1935 Felsőelefánt, Szent János Elef T2/3 8000



42365. ** Felsőmecenéz, Ober-Metzenseife T2/3 4000



42366. ** Felsőmecenéz, Ober-Metzenseife T2/3 39000



42367. ☒ 1907 Felsőzúgó-fürdő, Ruzsbachfü T2/3 5000



42368. ☒ 1901 Felsőzúgó-fürdő, Ruzsbachfü T2/3 6000

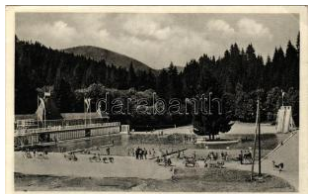

42369. ** Felsőzúgó-fürdő, Ruzsbachfürdő, B T2/3 32400



42370. ☒ 1920 Felsőzúgó-fürdő, Ruzsbachfü T2/3 3000



42371. ☒ 1931 Felsőzúgó-fürdő, Ruzsbachfü T2/3 6000



42372. ☒ 1918 Fenyőháza, Lubochna; 2-rész T3/4 4000

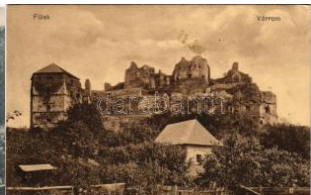

42373. ☒ 1914 Füleik, Filakovo; várrum. Krám T2/3 1600



42374. * 1914 Füleik, Filakovo; Fő utca, üzlete T2/3 4400

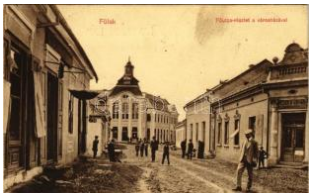

42375. ☒ 1914 Füleik, Filakovo; Fő utca, Váro T2/3 4400



42376. ☒ 1910 Füleik, Filakovo; látkép a várr T2/3 1600



42377. * Galgóc, Hlohovec; Ferenc József tér, T4 11000



42378. ☒ 1899 (Vorläufer) Galgóc, Frasták, T2/3 36000



42379. * 1914 Gálszécs, Secovce; Fő utca. Bi T3 11000



42380. ☒ 1912 Gimes, Ghy mes, Dymes, Jele T2/3 16000



42381. ** Hodrusbánya, Banská Hodrusa (Ho T2/3 3000



42382. ☒ 1899 (Vorläufer) Igló, Zipser Neudorf, T2/3 2400



42383. ☒ 1914 Igló, Zipser Neudorf, Spisská T2/3 1600



42384. ☒ 1912 Iglófürdő, Bad Zipser Neudorf, T2/3 2200



42385. * Iglófürdő, Bad Zipser Neudorf, Spiss T2/3 2000



42386. ☒ 1928 Iglófürdő, Bad Zipser Neudorf, T2/3 1600



42387. * 1907 Iglófürdő, Bad Zipser Neudorf, Sp T4 2400



42388. ☒ 1912 Iglófürdő, Bad Zipser Neudorf, T2/3 6000



42389. ☒ 1910 Iglófürdő, Bad Zipser Neudorf, T2/3 2400



42390. ☒ 1909 Iglófürdő, Bad Zipser Neudorf, T2/3 2400



42391. ☒ 1907 Iglófürdő, Bad Zipser Neudorf, T2/3 2000



42392. * 1918 Iglófürdő, Bad Zipser Neudorf, S T2/3 2000



42393. * 1914 Iglófürdő, Spisská Nová Ves Kup T4 2000



42394. ☒ 1918 Iglófürdő, Bad Zipser Neudorf, T2/3 2400

Weboldalunkon a zárás pillanatáig licitálhat és követheti tételei állását!



42395. 📧 1941 Ipolyhídvé g, Ipelské Predmos T2/32800



42396. 📧 1939 Ipolynyék, N egyje, Vinica; Hírcs T2/34000



42397. 📧 1939 Ipolynyék, N egyje, Vinica; Szen T2/34000



42398. 📧 1938 Ipolyság, S ahy; bevonulás, keré T25000



42399. 📧 1908 Ipolyvarbó, Nógrád-Varbó, Vrb T2/38000



42400. 📧 1936 Jászó, Jász óvár, Jasov; Celko T2/3 2200



42401. 📧 1934 Jászó, Jász óvár, Jasov; Vendég T2 5500



42402. 📧 1918 Jászó, Jász óvár, Jasov; Tapol T2/3 3000



42403. 📧 Jászó, Jászóvár, Jasov; Prépostság T2/31800



42404. 📧 1908 Jászó, Jász óvár, Jasov (?); erdő T2 1200



42405. 📧 Kakasloznic, Nagy-Lomnicz, Gross T2/32800



42406. ✳️ Kaplat, Kaplath, K oplotovce; Friedecz T110000



42407. 📧 1898 (Vorläufer) Kassa, Kosice; Sze T2/33000



42408. 📧 1903 Kassa, Kos ice; Jégpálya télen. N T29500



42409. 📧 Kassa, Kosice; U rbán torony és dóm T2/31600



42410. ✳️✳️ Kassa, Kosice; Rákóczi erekyekia T2/38000

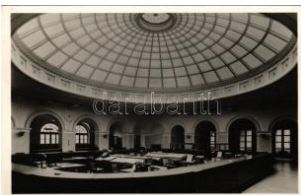

42411. ✳️✳️ Kassa, Kosice; Felvidéki Keresked T1/24000



42412. ✳️ 📧 Kassa, Kosice ; - 2 db régi város képe 2600



42413. 📧 1916 Kassa, Kos ice; Szt. Mihály kap T2/33000



42414. 📧 Kassa, Kosice; F ő utca / main stree T2/3 1200



42415. ✳️ 1939 Kassa, Kosice; Főposta / post T2/3 1200



42416. ✳️✳️ Kassa, Kosice; Táblai bíróság / Sud T2 1800



42417. ✳️✳️ Kassai Havasok , Kojsoi Havasok, K T1/21200



42418. ✳️✳️ Késmárk, Kezmarok; Evangélikus te T2/3800



42419. 📧 1900 Késmárk, Kezmarok; Tátra / T T2/3 3600



42420. ✳️ Késmárk, Kezmarok; Római katoliku T2/3 4000



42421. 📧 1908 Késmárk, Kezmarok; Evangéliku T34000



42422. 📧 1909 Királyfa, Krá lová pri Senci; Urad T312000



42423. 📧 1932 Klobusic, K lobusice (Ilava, Ilava T28000



42424. 📧 1939 Kolta, Kolth a, Koltovjec; Róma T2/31400



42425. Komárom, Komarno; vár részletek, régi-, öre 2200



42426. 📧 1925 Komárom, Komárnó; Ipartestület T35000



42427. ☒ 1917 Komárom, Komárnó; vasútáll T2/3 3200



42428. ☒ 1939 Komárom, Komárnó; látkép, au T2/3 2000



42429. ☒ 1938 Komárom, Komárnó; Nagy Duna T2 1200



42430. ☒ 1929 Komárom, Komárnó; Dunapart / D T2000



42431. * Komárom, Komárnó; Új várkapu / Ne T3/41000



42432. ☒ 1908 Konyha, Kuchyna, Kuchel (M T2/3 12000



42433. * 1927 Koritsnyica, Korytnica; Hygiea gy T2/31400



42434. ☒ 1913 Körmöcbánya, Kremnitz, Kremn T4 4000



42435. * 1938 Léva, Levice; János Vitéz dalja T2/3 1600



42436. * Léva, Levice; Állami tanítóképző este T2 2200



42437. ☒ 1944 Léva, Levice; Állami tanítóképző T2200



42438. * 1938 Léva, Levice; Fő tér, bevonulás, B T2000



42439. * Lince, Licze, Licince; Heinzelmann kas T3/41000



42440. * Lince, Licze, Licince; Czékus kastély. T2/3 8000



42441. ☒ 1906 Liptóújvár, Liptovský Újvár, T3 9000



42442. ☒ 1917 Lontó, Lontov (Ipolyszakállos T3/424000



42443. Puntigán József: Losonc. 247 oldal, Plectrum 2000



42444. ☒ 1913 Losonc, Lucenec; Allami tanítóké T23800

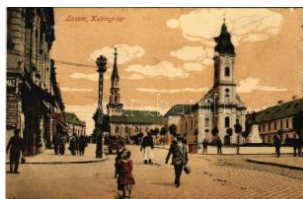

42445. ☒ Losonc, Lucenec; Kubinyi tér, templ T2/3 3200



42446. ☒ 1922 Losonc, Lucenec; utca, Ignátz Re T24000



42447. ☒ 1914 Losonc, Lucenec; Kossuth Lajos T2 6000



42448. ☒ 1912 Losonc, Lucenec; látkép. Redling T33800



42449. * 1914 Losonc, Lucenec; Kossuth Lajo T2/34800



42450. * * Lőcse, Levoca; Városháza és Róm T2/31600



42451. * Lőcse, Leutschau, Levoca; T2 T2 2200



42452. ☒ 1912 Lőcsefüred, Levoca Kúpele; e T2/3 2800

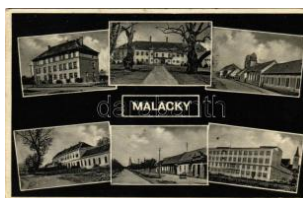

42453. ☒ 1933 Malacka, Malaczka, Malacky; T2/3 4200



42454. * * Málnapatak, Málinec; látkép. Káres T2/37000



42455. ☒ 1905 Máriavölgy, Marienthal, Marian T2/32800



42456. ☒ 1905 Máriavölgy, Sárosmáriavölgy B T2/3000



42457. * 1904 Mocsonok, S ládeckovce, Moceno T3 7000



42458. * * Modor-Harmónia, Modern-Harmon T3/41000

Rengeteg érdekes tétel az egyéb gyűjtési területek anyagában!



42459. 1904 Modor-Harmónia, Modern-Har T2 5500



42460. 1908 Nagyida, Velká Ida (Abaújmegy T3 11000

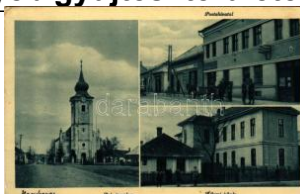

42461. 1939 Nagykapos, Velke Kapusany; T2/3 1600



42462. 1917 Nagykemenec, Kamenica nad T2/3 11000



42463. 1912 Nagykövesd, Velky Kamenec; S T24200



42464. 1911 Nagymihály, Michalovce; részl T2/3 8000



42465. 1915 Nagymihály, Michalovce; Izrael T3 42000

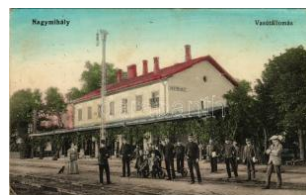

42466. Nagymihály, Michalovce; vasútállom T2/3 5000

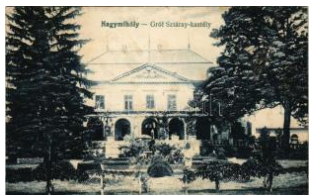

42467. Nagymihály, Michalovce; Gróf Sztár T3 4000



42468. 1906 Nagyróna, Rovné, Velké Rovn T2/3 14000



42469. Nagysáros, Velky Saris; II. Rákóczi T1 1600

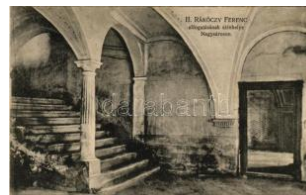

42470. 1906 Nagysáros, Velky Saris; II. Rákó T2 1600



42471. 1907 Nagyszombat, Tyrnau, Trnava; T4 36000



42472. 1906 Nagyszombat, Tyrnau, Trnava; H T25000



42473. 1901 Nagyszombat, Tyrnau, Trnava T2/3 9000



42474. 1905 Nedec, Niedzica (mai Lengyelor T3 5500



42475. Németpróna, Deutsch-Proben, Nemeec T2 4400



42476. 1913 Nemsó, Nemsóva (Felsőszúcs, H T3 4000



42477. 1911 Nyitra, Nitra; Szigeti út és vár. Sc T3 4000



42478. Nyitra, Nitra; Boldogasszony misszió T2/3 1400



42479. 1929 Nyitra, Nitra; Zobor, Ulica 28 R T2/3 9000



42480. 1927 Nyitra, Nitra; Handlová, Krickerh T4 7000



42481. 1906 Ógyalla, Ógyalla, Stara Dala, H T2 4000



42482. 1914 Ógyalla, Páohronsky Ruskov; T2/3 9000



42483. Óruzzsin, Ruzín (Kisladna, Malá Lodi T3 5000



42484. Ótátrafüred, Tátrafüred, Altschme T2/3 1000



42485. 1928 Ótura, Stará Turá, Alt-Turn; Pop T2 18000



42486. 1927 Ótura, Stará Turá, Alt-Turn; vas T2 18000



42487. 1928 Ótura, Stará Turá, Alt-Turn; vas T2 18000



42488. 1927 Ótura, Stará Turá, Alt-Turn; utca T2 8000



42489. 1907 Palást, Pláštovce; Reuss herc T2/3 12000

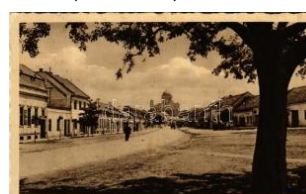

42490. 1942 Párkány, Parkan, Stúrovo; utca T2/3 1200



42491. 1939 Párkány, P arkan, Stúrovo; Fő T2/3 4800



42492. Párkányána, P árkány-Nána, Stúrov T22000



42493. 1939 Pelsőc, Ple sivec; Blum ideggyóg T33000



42494. Poprad (Tátra, M agas-Tátra, Vysoké T3 3600



42495. 1904 Poprad (Tá tra, Magas-Tátra, Vy T33600



42496. 1902 Pozsony, P reszburg, Bratislava T322000



42497. (Vorläufer) Pozso ny, Pressburg, Bra T2/3 8000

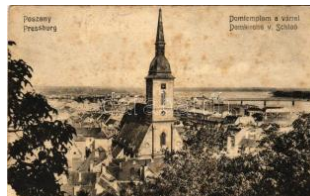

42498. Pozsony, Pressbu rg, Bratislava; Dom T3/42000



42499. 1916 Pozsony, Pr essburg, Bratislava T2/34000



42500. 1918 Pozsony, P reszburg, Bratislav T2/3 5000



42501. Pozsony, Pressbu rg, Bratislava; Mests T3 1400



42502. 1923 Pozsony, Pr essburg, Bratislava T2/31200



42503. 1911 Pozsony, Pr essburg, Bratislava T2/35000



42504. 1908 Pozsony, P reszburg, Bratislav T2/3 4000



42505. Pozsony, Press burg, Bratislava; Főh T41200



42506. 1915 Pozsony, Pr essburg, Bratislava; T3 8000



42507. 1899 (Vorläufer) P ozsony, Pressburg, B T35000



42508. 1904 Pozsony, P reszburg, Bratislava; T3 8000



42509. 1906 Pozsony, P reszburg, Bratislav T2/3 1600

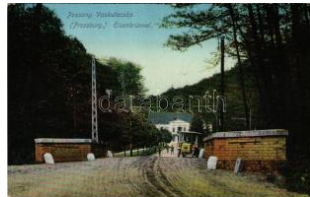

42510. Pozsony, Pressbu rg, Bratislava; Vas T2/3 5500



42511. 1908 Pozsony, P reszburg, Bratisla T2/324000



42512. 1920 Pozsony, P reszburg, Bratislav T2/3 4200



42513. 1914 Pozsony, P reszburg, Bratislava; T4 9000



42514. 1918 Pozsony, P reszburg, Bratislava; T3 3000



42515. 1923 Pöstyén, Pi styan, Piestany; M T2/3 4400



42516. Pöstyén-fürdő, K úpele Piestany; utc T3/42600



42517. 1898 (Vorläufer) Pöstyén, Pistryan, Pi T33000



42518. 1907 Pöstyén, Pi styan, Piestany; Vo T2/34000



42519. 1900 Pöstyén, Pi styan, Piestany; Fr T2/3 5000



42520. 1905 Pöstyén, Pi styan, Piestany; G T2/3 5000



42521. 1899 (Vorläufer) P östyén, Pistryan, Pi T3/4 5000



42522. 1899 (Vorläufer) Pöstyén, Piestany; P T32200

Rengeteg érdekes tétel az egyéb gyűjtési területek anyagában!



42523. 1901 Pöstyén, Píestany; Ferenc J T2/3 2600

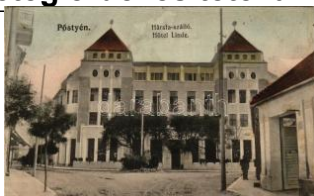

42524. 1914 Pöstyén, Píestany; Há T2/33800

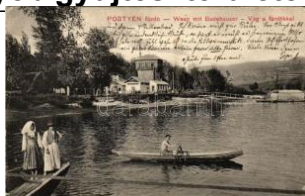

42525. 1913 Pöstyén-fürdő, Kúpele Píestany T2/32000



42526. 1908 Pöstyén, Píestany; A fürdőkhő T2/32600



42527. Pöstyén, Píestany; Gyógyszá T33600



42528. 1907 Pöstyén, Píestany; Ba T2/39000



42529. 1917 Pöstyén-fürdő, Kúpele Píestany T2/33600



42530. Pöstyén-fürdő, Kúpele Píestany; r T2/3 5000



42531. 1908 Pöstyén, Píestany; Te T2/32800

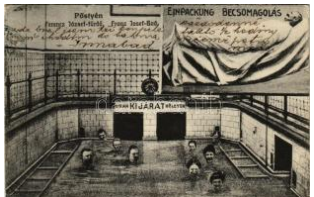

42532. 1914 Pöstyén, Píestany; Fe T2/34000



42533. Pöstyén-fürdő, Kúpele Píestany; B T1/22600



42534. Pöstyén-fürdő, Kúpele Píestany; Bahe T22600



42535. Pöstyén-fürdő, Kúpele Píestany; B T2/32600



42536. 1929 Pöstyén-fürdő, Kúpele Píestany; T32600

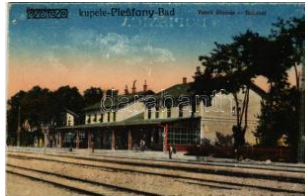

42537. Pöstyén, Píestany; vasútálló T44000



42538. 1900 Pöstyén, Píestany; Gy T2/3 4000



42539. Pöstyén-fürdő, Kúpele Píestany; szín T2/32600



42540. 1907 Pöstyén, Píestany; ze T2/33800



42541. 1913 Pöstyén, Píestany; Katonai für T2/33000



42542. 1912 Pöstyén-fürdő, Kúpele Píestany T2/32600



42543. 1901 Pöstyén, Píestany; út a Révhez T33600



42544. 1900 Pöstyén, Píestany; Pöstyéni p T2/3 4000



42545. 1900 Pöstyén, Píestany; Ivőkút / Tri T2/3 4000



42546. 1900 Pöstyén, Píestany; Cigá T36000



42547. 1898 (Vorläufer) Pöstyén, Píestany, P T2/36000



42548. 1899 (Vorläufer) Pöstyén, Píestany, P T2/36000



42549. Pöstyén, Píestany; Hotel Roy T2 7000



42550. 1916 Pöstyén, Píestany; Para T37000



42551. 1902 Pöstyén, Píestany; Ki T2/3 4000



42552. Pöstyén, Píestany; Vág ré T2/34000



42553. 1900 Pöstyén, Píestany; Park T45500



42554. 1909 Pöstyén, Píestany; Lög T3 6000



42555. 1927 Pöstyén, P
istyan, Piestany; P T2/3 5000



42556. 1911 Pöstyén, Pi
styan, Piestany; Ré T2/3 5000



42557. 1909 Pöstyén, Pi
styan, Piestany; Zö T2/3 5000



42558. * Pöstyén, Piestany
; Erzsébet királynő T2/3 3000



42559. Pöstyénfürdő, Kú
pele Piestany; Par T2/3 4000



42560. 1925 Pöstyén, Pi
styan, Piestany; Zan T3 2800



42561. * Pöstyén, Pistyán,
Piestany; Zandero T2/3 2800



42562. ** Pöstyén, Pistyá
n, Piestany; Iszapf T2/3 6000



42563. 1911 Pöstyén, Pi
styan, Piestany; Ki T2/3 4200



42564. 1913 Pöstyén, Pi
styan, Piestany; Fe T2/3 7000



42565. 1913 Pöstyén, Pi
estany; Infanterista T2/3 4200



42566. * 1911 Pöstyén, Pi
styan, Piestany; Infa T2/3 5000



42567. * Pöstyén, Piestany
; Fördő parki kápolna T3 2400



42568. * 1900 Rajecfürdő,
Rajecké Teplice; G T2/3 6000

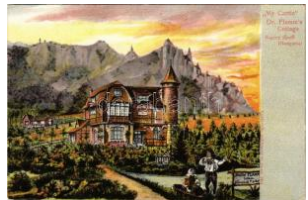

42569. ** Rajecfürdő, Raj
ecké Teplice; Dr. F T2/3 7000



42570. * Rimaszombat, Rim
avská Sobota; Krajín T2/3 800



42571. 1924 Rimaszomb
at, Rimavska Sobo T2/3 5000

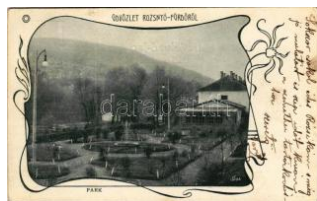

42572. 1906 Rozsnyófü
rdő, Kúpele Roznava T2 4000



42573. ** Rozsnyó, Rozn
ava (Gömör); Kálv T1/2 8000



42574. 1906 Rudnok, Ru
dník; Római katoliku T2 4400

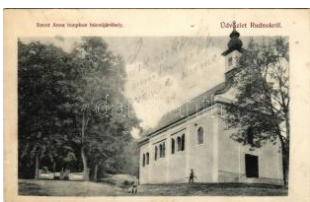

42575. 1907 Rudnok, Ru
dník; Szent Anna t T2/3 4600



42576. * Selmečbánya, Sc
hemnitz, Banská Stia T21600



42577. 1904 Somorja, S
omorin, Samorin; T2/3 36000



42578. 1904 Stószfürdő,
Stóosz-fürdő, Kúpel T2 2000

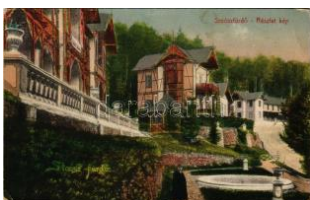

42579. * 1921 Stószfürdő,
Stóosz-fürdő, Kúpe T2/3 1600

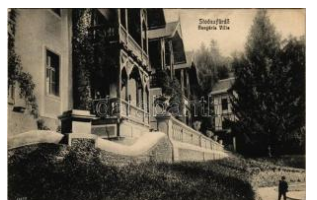

42580. 1926 Stószfürdő,
Stóosz-fürdő, Kúp T2/3 1600



42581. 1900 Stósz, Stóó
sz, Stós; város látk T2/3 1800

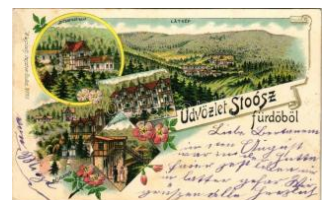

42582. 1899 (Vorläufer)
Stószfürdő, Stóosz T2/3 7000

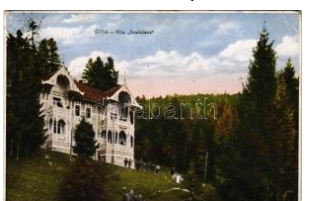

42583. 1928 Stószfürdő,
Stóosz-fürdő, Kúpel T3 1800

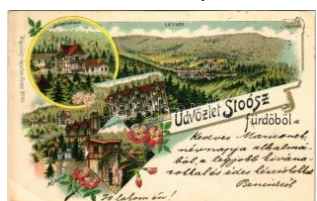

42584. 1899 (Vorläufer)
Stószfürdő, Stóosz T2/3 7000

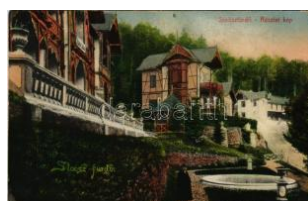

42585. * 1921 Stószfürdő,
Stóosz-fürdő, Kúpe T2/3 1600



42586. ** Stószfürdő, Sto
osz-fürdő, Kúpele T2/3 2000

Az árverési tételek színes képekkel a darabanth.com oldalon!



42587. ✳ Stószfürdő, Stósz-fürdő, Kúpele Stó T2 1600



42588. ✉ Stósz, Stóosz, Stóos; város látképe. T2/3 1600

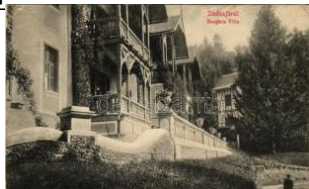

42589. ✳ 1913 Stószfürdő, Stóosz-fürdő, Kúpe T2/31600



42590. ✉ 1904 Stószfürdő, Stóosz-fürdő, Kúp T2/32000



42591. ✳ 1911 Stószfürdő, Stóosz-fürdő, Kúpe T3/42000



42592. ✉ 1926 Stubnyafürdő, Túróchéviz, Stu T2/3 2200



42593. ✳ 1919 Stubnyafürdő, Túróchéviz, Stu T2/3 2800



42594. ✳✳ Stubnyafürdő, Túróchéviz, Stubnia T2/32600



42595. ✉ 1916 Stubnyafürdő, Túróchéviz, Stu T2/3 1600



42596. ✉ 1910 Stubnyafürdő, Túróchéviz, Stu T2/3 2200



42597. ✳ (Vorläufer) Stubnyafürdő, Túróchéviz T3/4 5000



42598. ✳✳ Svedlér, Schwedler, Svedlár (Szepe T3 1000



42599. ✳ Szenice, Szenicz, Senitz, Senica; So T2/35000



42600. ✳✳ Szepesremete, Einsiedel, Spissky M T34200

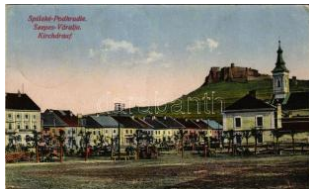

42601. ✳ 1927 Szepesváralja, Spisské Podhra T2/34000



42602. ✉ 1914 Szepsi, Abaújszepsi, Moldava T2/310000



42603. ✉ 1906 Szepsi, Abaújszepsi, Moldava na T38000



42604. ✳ Zseptencújfalu, Szeptencz-Ujfalu, Ha T214000



42605. ✉ Szklenőfürdő, Sklené Teplice; Uri fű T2/32200



42606. ✉ 1900 Szklenőfürdő, Sklené Teplice; U T3 4000



42607. ✳ Szklenőfürdő, Sklené Teplice; Uri fürdő T3 2200



42608. ✉ Szklenőfürdő, Sklené Teplice; Páns T2/3 2400



42609. ✉ 1912 Szklenőfürdő, Sklené Teplice; T2/3 1600



42610. ✉ 1931 Szklenőfürdő, Sklené Teplice; T2/3 1600



42611. ✉ 1912 Szklenőfürdő, Sklené Teplice; T2/3 2200



42612. ✉ Szklenőfürdő, Sklené Teplice; fürdő, p T31600



42613. ✉ Szklenőfürdő, Sklené Teplice; Uri fű T2/34000



42614. ✉ 1905 Szliács, Sliác; Bristol szálloda. T2/33000



42615. ✉ 1932 Szliács, Sliác; Kúpelny dom / fű T2/31000



42616. ✉ 1900 Szomolnok, Schmölnitz, Smol T2/3 4000



42617. ✳ Sztojka, Sztójkafalva, Sztójkajka, Stoiceni; Forrásh T37000



42618. ✉ 1909 Sztrecsnó, Sztrecsény, Strecn T2/37000



42619. ** Taksony, Taks onyfalva, Takson, T2/3 4200

NO IMAGE



42623. ☒ 1913 Tátra, Maga s-Tátra, Vysoké Ta T2/31000



42624. ☒ 1905 Tátra, Maga s-Tátra, Vysoké Ta T2/33600



42621. ☒ 1918 Tátra, Maga s-Tátra, Vysoké Ta T2/32200



42622. * 1928 Tátra, Maga s-Tátra, Vysoké Ta T2/31400

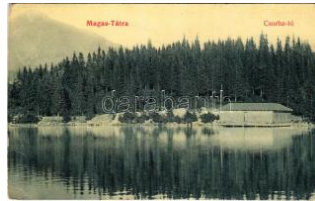

42625. ** Tátra, Magas-T átra, Vysoké Tatry T2/3 2200



42626. ** Tátra, Magas-T átra, Vysoké Tatry T2/3 1600



42627. ☒ 1898 (Vorläufer) Tátra, Magas-Tátra T3 11000



42628. ☒ Tátrafüred, Ótátra füred, Bad Altschm T2/31800



42629. ☒ 1898 (Vorläufer) Tátralomnic, Tatra T2/3 15000



42630. ☒ 1898 (Vorläufer) Tátralomnic, Tatra T2/3 2000



42631. ☒ 1906 Tátralomnic , Tatranská Lomnica T2 6500



42632. ☒ 1922 Tátralomnic , Tatranská Lomnic T2/31600



42633. ☒ 1899 (Vorläufer) Tátralomnic, Tatra T2/3 4000



42634. ☒ 1917 Tátraszéplak, Tatranska Polian T2/31600



42635. ☒ Tátraszéplak, Ta transka Polianka, W T2/3500

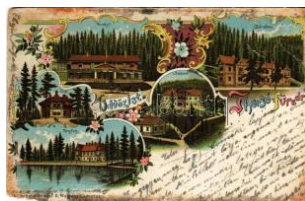

42636. * 1906 Thurzófüred , Kupele Turzo (Göln T47000



42637. * 1905 Tiszolc, Tis zovec; Tiszolc-völgy T2/35500



42638. * 1925 Tiszolc, Tisz olchámor, Hámor, T2/3 2400



42639. ☒ 1913 Tornaia, To rallya, Safárikovo T2/3 7000



42640. ☒ 1902 Trenčén, T rencín; vár és vasú T2/37000



42641. ☒ 1917 Trenčén, T rencín; Fő tér, üzle T2/33000



42642. ☒ 1900 Trenčén, T rencín; vár, templo T2/3 6000



42643. ☒ 1898 (Vorläufer) Trenčén, Trencín T2/3 5500



42644. ☒ 1909 Trenčén, T rencín; Torony utca T2/34200



42645. ☒ 1918 Trenčénte plic-fürdő, Kúpele T2/314000



42646. ** Trenčénteplíc, Trencianske Teplice T3/4 1600

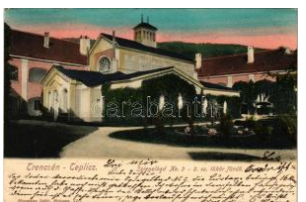

42647. ☒ 1903 Trenčénte plic, Trencianske T T2/34200



42648. ☒ 1904 Trenčénte plic, Trencianske Te T3 3600



42649. ☒ 1908 Trenčénte plic, Trencianske T T2/32400



42650. * Trenčénteplíc, T rencianske Teplice T2/31600

Kérjük telefonos és írásbeli ajánlatait időben adja le!



42651. ✉ 1908 Trenčianske Teplice, Trenčianske T T2 **1200**

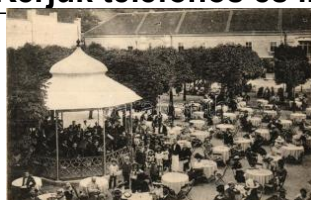

42652. ** Trenčianske Teplice, Trenčianske Tepl T2/3 **4000**



42653. ** Trenčianske Teplice-fürdő, Kúpele Trenči T4 **1600**

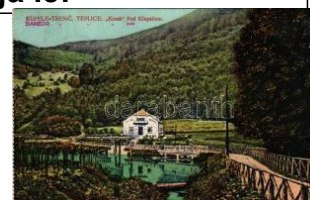

42654. ✉ 1927 Trenčianske Teplice, Trenčianske T T2/3 **1600**



42655. ✉ 1908 Trenčianske Teplice, Trenčianske T T2/3 **1600**

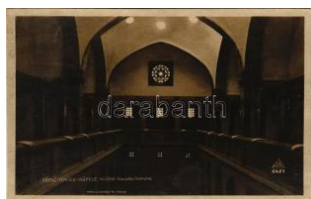

42656. * 1926 Trenčianske Teplice, Trenčianske Te T2/3 **1600**



42657. ✉ 1912 Trenčianske Teplice, Trenčianske Te T4 **1600**



42658. ✉ Trenčianske Teplice, Trenčianske Tepl T2/3 **1600**



42659. ✉ 1911 Trenčianske Teplice, Trenčianske T T2/3 **1600**



42660. ✉ 1912 Trenčianske Teplice, Trenčianske T T2/3 **1600**



42661. ✉ 1918 Trenčianske Teplice, Trenčianske T T2/3 **1600**



42662. ** Trenčianske Teplice, Trenčianske Tepl T2/3 **1600**



42663. ** Trenčianske Teplice, Trenčianske Tepl T2/3 **1600**



42664. ** Trenčianske Teplice, Trenčianske Tepl T2 **1600**



42665. ** Trenčianske Teplice, Trenčianske Tepl T2 **2000**



42666. ✉ 1916 Trenčianske Teplice, Trenčianske T T2/3 **1600**



42667. ✉ 1916 Trenčianske Teplice, Trenčianske T T2/3 **1600**



42668. ✉ 1910 Trenčianske Teplice, Trenčianske T T2/3 **1600**



42669. ✉ 1918 Trenčianske Teplice, Trenčianske Te T3 **1600**



42670. ** Trenčianske Teplice, Trenčianske Tepl T2/3 **2400**



42671. * Trenčianske Teplice, Trenčianske Tepl T2/3 **1600**



42672. ✉ 1925 Trenčianske Teplice, Trenčianske T T2/3 **1600**



42673. ** Trenčianske Teplice, Trenčianske Tepl T2/3 **1600**



42674. ✉ 1925 Trenčianske Teplice, Trenčianske T T2/3 **1600**



42675. * 1948 Trenčianske Teplice, Trenčianske Te T2/3 **1600**



42676. * Trenčianske Teplice, Trenčianske Tepl; f T2 **1600**



42677. * Trenčianske Teplice, Trenčianske Tepl T2/3 **1600**



42678. * Trenčianske Teplice, Trenčianske Tepl; Z T2 **1600**



42679. * Trenčianske Teplice, Trenčianske Tepl; S T3 **1600**



42680. * Trenčianske Teplice, Trenčianske Tepl T2/3 **1600**



42681. * Trenčianske Teplice, Trenčianske Tepl T2/3 **1600**



42682. * Trenčianske Teplice, Trenčianske Tepl T2/3 **1600**



42683. 1937 Trencsénteplic, Trencianske T T2/31600



42684. 1924 Trencsénteplic, Trencianske Te T2/31600



42685. 1924 Trencsénteplic, Trencianske Te T2/31600



42686. 1924 Trencsénteplic, Trencianske Te T2/31600



42687. 1931 Trencsénteplic, Trencianske Te T2/31600



42688. 1931 Trencsénteplic, Trencianske Te T2/31600



42689. 1932 Trencsénteplic, Trencianske Te T3 1600



42690. 1932 Trencsénteplic, Trencianske Te T3 1600



42691. 1926 Trencsénteplic, Trencianske Te T4 2000



42692. 1926 Trencsénteplic, Trencianske Te T4 2000



42693. 1926 Trencsénteplic, Trencianske Te T4 2000



42694. 1926 Trencsénteplic, Trencianske Te T4 2000



42695. 1934 Trencsénteplic, Trencianske Te T2/32000



42696. 1934 Trencsénteplic, Trencianske Te T2/32000



42697. 1934 Trencsénteplic, Trencianske Te T2/32000



42698. 1915 Trencsénteplic, Trencianske T T2/32400



42699. 1901 Trencsénteplic, Trencianske Te T3 4000



42700. 1901 Trencsénteplic, Trencianske Te T3 4000



42701. 1915 Trencsénteplic, Trencianske T T2/32400



42702. 1915 Trencsénteplic, Trencianske T T2/32400



42703. 1899 (Vorläufer) Trencsénteplic, Trenc T3 3000



42704. 1899 (Vorläufer) Trencsénteplic, Trenc T3 3000



42705. 1905 Trencsénteplic, Trencianske T T2/32000



42706. 1905 Trencsénteplic, Trencianske T T2/32000



42707. 1926 Trencsénteplic-fürdő, Kúpele Trenc T3 2000



42708. 1926 Trencsénteplic-fürdő, Kúpele Trenc T3 2000



42709. 1926 Trencsénteplic-fürdő, Kúpele Trenc T3 2000



42710. 1926 Trencsénteplic-fürdő, Kúpele Trenc T3 2000



42711. 1898 (Vorläufer) Trencsénteplic, Trenc T4 1600



42712. 1898 (Vorläufer) Trencsénteplic, Trenc T4 1600



42713. 1898 (Vorläufer) Trencsénteplic, Trenc T4 1600



42714. 1898 (Vorläufer) Trencsénteplic, Trenc T4 1600

Megnyílt megújult webshopunk! Folyamatosan bővülő kínálat!



42715. 1898 (Vorläufer) Trencsénteplic, Tre T4 1600



42716. 1906 Trencsénteplic, Trencianske T T2/3 2400



42717. Trencsénteplic, Trencianske Teplice T3 1600



42718. 1903 Trencsénteplic, Trencianske T T2/3 1600



42719. 1902 Trencsénteplic, Trencianske Te T2/3 2000



42720. Újtátrafüred, Ne u-Schmecks, Novy T2/3 1600



42721. Újtátrafüred, Ne u-Schmecks, Novy S T2 1600



42722. Újtátrafüred, Ne u-Schmecks, Novy S T2 2200



42723. 1899 (Vorläufer) Vágújhely, Waag T2/3 4000



42724. 1919 Vágújhely, Waag-Neustadt, N T2/3 8000



42725. 1904 Várgede, Várgedefürdő, Kúpele T4 10000



42726. Vázsec, Liptóvá zsec, Liptó-Vázse T2/3 11000



42727. 1909 Vederád, Vo derady; Római ka T2/3 2000



42728. 1900 Verbó, Vrbo vé; Fő tér, zsinagó T3/4 8000



42729. Vihnye, Vihnyef ürdő, Kúpele Vyh T1/2 2000



42730. Vihnye, Vihnyef ürdő, Kúpele Vyhne; T2 2000



42731. Zakárfalva, Zak aróc, Zsakaróc, Zaka T2 7000



42732. 1900 Zayugróc, U grócváralja, Uhrovec T3 8000



42733. Zboró, Zborov; 22. Sárosvármegye T2 24000



42734. Zólyom, Zvolen; F ő tér, üzletek. Özv. T2 11000



42735. 1902 Zólyom, Zv olen; vár. Özv. Löw T2/3 2400



42736. Zólyom, Zvolen; v ár / castle (EK) T2/ T2/3 4000



42737. 1900 Zseliz, Zelie zovce; Gróf Breun T2/3 14000



42738. 1941 Zsitvagyarmat, Zitavské Darmo T2/3 5000

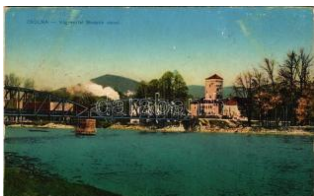

42739. 1915 Zsolna, Sille in, Zilina; Vág rész T2/3 1600



42740. Aknaszlatina, A kna Slatina, Slatins T2/3 6000



42741. 1910 Beregszász , Beregovo, Bereho T3 24000



42742. 1939 Bustyaháza , Handlbustyaház T2/3 2000



42743. Gyertyánliget, Po lyana-Gyertyánliget, Ka 4000



42744. Huszt, Chust, Khu st; várrom / castle T2/3 2200



42745. 1939 Huszt, Chu st, Khust; Kormányz T2 1000



42746. Kárpátok, vasúti sín és hajtány. Nag T2/3 4400



42747. * 1941 Kevelei-völgy, Bliznica. Marton T3 1000



42748. * Körösmező, Körösmező, Jaszinya, Ja T3 2000



42749. ☒ 1941 Körösmező, Körösmező, Jasz T2/3 1400

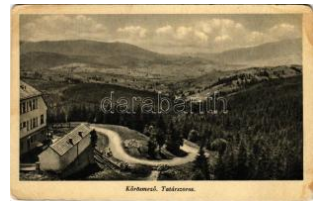

42750. ** Körösmező, Körösmező, Jaszinya, J T3 1200



42751. ☒ 1900 Körösmező, Körösmező, Jasz T2/3 6000



42752. ** Középpapsa, Ap sa de Mijloc (Már T2/3 38000



42753. ☒ 1940 Munkács, Mukacheve, Mukach T2/3 2000



42754. ☒ 1909 Munkács, Mukacheve, Mukach T2/3 9500



42755. ** Munkács, Mukacheve, Mukachevo; T2/3 2000



42756. ** Munkács, Mukacheve, Mukachevo T2/3 2400



42757. * Munkács, Mukacheve, Mukachevo, Mu T2/3 900



42758. ** Munkács, Mukacheve, Mukachevo; T2/3 3800



42759. ☒ 1916 Munkács, Mukacheve, Mukache T2/3 1200



42760. ☒ 1939 Nagyszőlős, Nagyszőlős, Vynoh T3 4000



42761. ☒ 1939 Nagyszőlős, Nagyszőlős, Vynoh T3 5500



42762. ** Nagyszőlős, Nagyszőlős, Vynohrad T2 3000



42763. ☒ 1939 Rahó, Rachov, Rahiv, Rakhiv; T2/3 1400

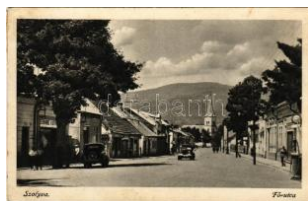

42764. ☒ 1943 Szolyva, Svalava, Svaljava, Sz T2/3 1400



42765. ☒ Técső, Tacovo; Fő tér, templomok, R T2/3 4000

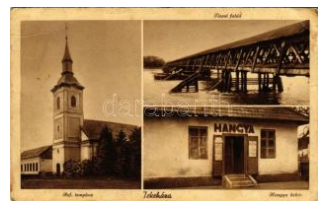

42766. ☒ 1945 Tekeháza, Tekovo, Tekove; Re T3 1000



42767. * Terebesfejrátok, Terebes, Trebusa T3/4 1400



42768. ☒ 1900 Tiszaújlak, Vulok, Vilok, Vylok T2/3 5500



42769. ** Tiszaújlak, Vulk, Vilok, Vylok; utca T1 1200



42770. ☒ 1906 Ungvár, Uzshorod, Uzhhorod, T2/3 4000



42771. ☒ 1901 Ungvár, Uzshorod, Uzhhorod, U T4 2000



42772. ☒ 1936 Ungvár, Uzshorod, Uzhhorod; Po T2 3200



42773. ☒ 1929 Ungvár, Uzshorod, Uzhhorod, T2/3 4000



42774. ☒ 1924 Ungvár, Uzshorod, Uzhhorod; R T2/3 3000



42775. * Uzsok, Uzok, Uzhok; Hősök emlékm T1/2 5000

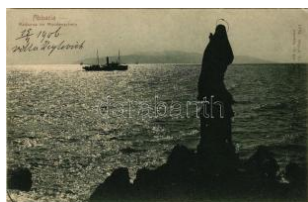

42776. * 1906 Abbazia, Op atija; Madonna im T2/3 1400



42777. * 1903 Abbazia, Op atija; Alfred Dietrich. T3 2600



42778. * 1909 Abbazia, Op atija; Földes-féle Ma T2 1200

Rengeteg érdekes tétel az egyéb gyűjtési területek anyagában!



42779. * 1913 Abbazia, Opatija; Amalien Vill T2/3 **1000**

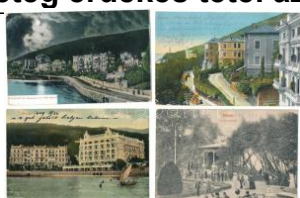

42780. * ☒ Abbazia, Opatija; - 4 db régi képeslap **2000**



42781. ☒ 1917 Abbazia, Opatija; (fl) T2/3 T2/3 **1600**

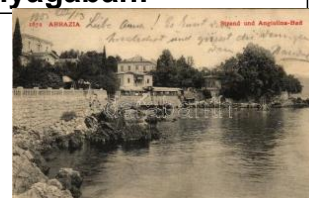

42782. ☒ 1905 Abbazia, Opatija; Strand und T2/3 **1200**



42783. ☒ 1907 Abbazia, Opatija (?); fűrdőzők c T3 **1200**



42784. ☒ 1898 (Vorläufer) Abbazia, Opatija; Bli T2 **6500**



42785. * Abbazia, Opatija; Molostudie / hajók / s T3 **1400**



42786. ☒ Abbazia, Opatija; - 5 db REGI városképe **1600**



42787. ☒ 1910 Abbazia, Opatija; Südstrand mit T2/3 **3600**



42788. ☒ 1907 Abbazia, Opatija; Hafen / Molo T2/3 **3500**



42789. ** Bakar, Szádrév, Bukar, Buccari; S T2/3 **6000**



42790. ☒ 1903 Cres, Cherso; Piazza Grande / T2/3 **2000**



42791. ☒ 1914 Crikvenica, Cirkvenica; steam T2/3 **1200**



42792. ☒ 1899 (Vorläufer) Crikvenica, Cirkvenica; T2/3 **1600**



42793. ** * Crikvenica, Cirkvenica; 5 db régi ké **2000**



42794. ☒ Crikvenica, Cirkvenica; T2 T2 **900**

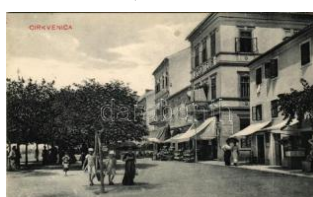

42795. ** Crikvenica, Cirkvenica; Spediteur, T1/2 **3000**



42796. ☒ 1910 Crikvenica, Cirkvenica; Gr. Ho T2/3 **1200**

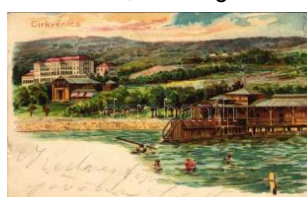

42797. ☒ 1903 Crikvenica, Cirkvenica; strand T2/3 **4000**



42798. ☒ 1901 Dezanovac, Rim. kat. crkva, T2/3 **24000**



42799. ** Dubrovnik, Ragusa; Stradon, Teka T3/4 **1200**



42800. ** Dubrovnik, Ragusa; kápolna / cha T2/3 **1000**

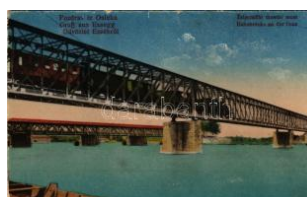

42801. ** Eszék, Eszegg, Osijek; Zeljeznicki T2/3 **3800**



42802. ☒ 1901 Eszék, Eszegg, Osijek; Zupa T2/3 **36000**



42803. ☒ 1899 (Vorläufer) Eszék, Eszegg, Os T2 **36000**



42804. ** Eszék, Eszegg, Osijek; Tvrdica, Iz S T2/3 **2000**

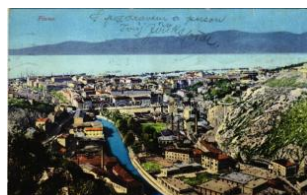

42805. ☒ 1914 Fiume, Rijeka; (EK) T2/3 T2/3 **1200**



42806. ☒ 1914 Fiume, Rijeka; Calle San Bernar T3 **2400**



42807. ☒ 1899 (Vorläufer) Fiume, Rijeka; Cor T2/3 **5000**



42808. ** Fiume, Rijeka; Via del Lido. F.A. Sc T2/3 **4000**



42809. ☒ 1911 Fiume, Rijeka; Palazzo Adria. T2/3 **4000**



42810. ** Fiume, Rijeka; Susak. photo T1/2 T1/2 **1200**



42811. * 1917 Fiume, Rijeka; Molo Adamich (R T31200)

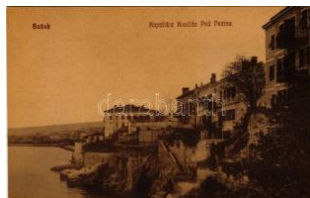

42812. ** Fiume, Rijeka; Susak, Kupaliste Klo T1/21400



42813. ** Fiume, Rijeka; Susak, Pod Pecina (T2/31800



42814. 1900 Fiume, Rijeka; Riva del Canal T2/3 4000



42815. * 1900 Fiume, Rijeka; Tersatto / Trsat ch T38000



42816. ** * Fiume, Rijeka; - 2 db régi képeslap 1600



42817. ** Fiume, Rijeka; Viale Francesco Deak T2 3600



42818. 1905 Fiume, Rijeka; Via Governo / str T2 1800



42819. * 1919 Fiume, Rijeka; Viale Francesco D T23200



42820. 1900 Herczeglak, Knezevo; Károlyi György T3 4000



42821. ** Karancs, Karancs; Községháza, Kr T224000



42822. 1909 Körös, Krizevac; Krizevci; Kr. v T2/3 3000



42823. ** Lovran, Lovrana; Molo, Princesse Ho T21000



42824. 1902 Lovran, Lovrana; Hotel Königs T2/3 2000



42825. * 1907 Mali Losinj, Lussinpiccolo; kikö T2/31000



42826. * Mali Losinj, Lussinpiccolo; Cigale (Rb T2/31000



42827. 1914 Molna, Molve; Zupina crkva, Gos T37000



42828. ** Omisalj, Castel muschio (Krk), Trg T2/3 5500



42829. 1903 Omisalj, Castel muschio (Krk) (T2/32000



42830. 1900 Plitvicka Jezera / Plitvicei tava T2/32000



42831. ** Pola, Lanterna di Promontore / Lu T2/3 1400



42832. ** Pola, Panorama . G.C. 1915. T1 T1 1200



42833. ** Pola, Riva. G.C . 1915. T1/2 T1/2 1200



42834. ** Pola, Porto. C. Fano 1914/15. 65. T2/3 1200



42835. ** Pola, Arena dal Mare. G.C. 1913/1 T2/31200



42836. ** Pola, Molo Elisabetta / ships. C. Fa T2/31200



42837. ** Pola, Riva / kikötő hajókkal / port, sh T3 1200

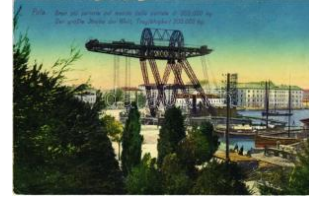

42838. 1915 Pola, Pula; Der größte Krahn d T2/33000



42839. 1899 (Vorläufer) Verőce, Virovitica T2/324000



42840. 1916 Vinkovce, Vinkovci; Nadsumarsk T2/3000



42841. 1901 Volosko, Volosca (Abbazia, Opa T2 1800



42842. ** Vrbnik (Krk), No snja na otoku Krku T2/3 3200

Megnyílt megújult webshopunk! Folyamatosan bővülő kínálat!



42843. ☒ Zagreb, Zágráb ; Stube k'Strosmaje T2/31200



42844. ✱✱ Zagreb, Zágráb ; Jelacicev trg, Zuba T1 3000



42845. ☒ 1931 Zagreb, Zág ráb; katedral / cath T2/3 1200



42846. ☒ Apatin, Hotel Sch äffer szálloda. Lott T2/3 3200



42847. ✱✱ Apatin, Dr. Gráb er-féle ház / palace, T2 3200



42848. ✱ Apatin, Duna rész let / Donaupartie / Da T3200



42849. ☒ 1918 Apatin, Hajó állomás, gőzhajó. L T2/3200



42850. ✱✱ Apatin, Speiser -féle ház / palace, T3/4 3200



42851. ☒ 1902 Apatin, Téli kikötő. Gasz M. kiad T33200



42852. ☒ 1917 Apatin, Polg ári iskola és városh T2/32000



42853. ☒ 1943 Apatin, Polg ári iskola / school (T2/3 2000



42854. ✱ 1941 Bács, Batsc h, Bac; Szent Fere T2/3 4000



42855. ☒ Bács, Batsch, Ba c; várromok. Topal T2/3 3000



42856. ☒ 1900 Bácskossut hfalva, Kossuthfa T2/3 24000



42857. ✱ Bácskossut hfalva, Karavukovo T3/42800



42858. ☒ 1903 Écska, Ném et-Ecska, Ecka (To T2/37000



42859. ✱✱ Galambóc, Golu bac; várromok. Művé T32200



42860. ☒ 1910 Gombos, B ogojeva; Gőzkomp T2/36000



42861. ☒ 1904 India, Indija ; Kathol. Kirche, S T2/312000



42862. ✱✱ Nagybecskerek , Zrenjanin, Veliki Be T1 4000



42863. ✱ 1903 Nagybecske rek, Zrenjanin, Veliki T2 8000



42864. ✱ Nagyikinda, Kikin da; vasútállomás, vo T3 4000



42865. ☒ 1942 Óbecse, St ari Becej; Országzás T23000



42866. ☒ 1913 Ópazova, Ó -Pazna, O-Pazua, Al T2 9500



42867. ☒ 1898 (Vorläufer) Szabadka, Subotic T2/37000



42868. ✱ 1910 Szabadka, S ubotica; vasútállomá T3 4000



42869. ☒ 1899 (Vorläufer) Szabadka, Subotic T2/31600



42870. ✱ Szabadka, Suboti ca; Vasút utca, Re T2/3 1600



42871. ☒ 1942 Szabadka, Subotica; Szent Istvá T21400



42872. ☒ 1911 Szabadka, Subotica; utca és üz T3 1000



42873. ☒ 1911 Titel, Kálvá ria hegy. Nonnenm T2/34000



42874. ✱ 1900 Topolya, Bá cstopolya, Backa T 2/33000



42875. 1943 Topolya, B ácstopolya, Backa T2/3 2000



42876. ** Topolya, Bács topology, Backa Topo T2/3 1400



42877. ** Torontálvásárhely, Develák, Debelj T2/3 3000



42878. 1941 Újverbász, Verbász, Novi Vrba T2/3 1600



42879. 1941 Újverbász, Novi Vrba (Verbá T2/3 1400



42880. 1944 Újverbász, Novi Vrba (Verbász T2 2000



42881. 1942 Újvidék, Novi Sad; II. Rákóczi T2/3 1600



42882. ** Újvidék, Novi Sad; Városháza. Háto T4 1200



42883. 1918 Zenta, Senta a; Városháza, Sch T2/3 1200



42884. 1914 Zenta, Senta a; Főgimnázium / g T2/3 1600



42885. ** Zimony, Semlin, Zemun; látkép. M. V T4 000



42886. * Zimony, Semlin, Zemun; Fő utca. Va T2/3 1000



42887. Zimony, Semlin, Zemun; látkép / ge T2/3 1200



42888. * 1918 Zombor, Sombor; Vadászkürt sz T3 2400



42889. 1944 Zombor, Sombor; Vadászkürt sz T3 1000



42890. 1910 Zombor, Sombor; Szt. István te T3/4 1000



42891. Zombor, Sombor; Trg Sv. Djordja / S T2/3 400

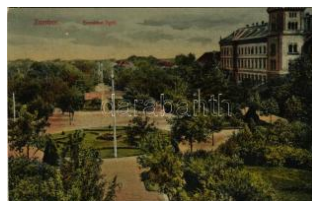

42892. 1915 Zombor, Sombor; Erzsébet liget T2/3 1000



42893. ** Felsőlövő, Oberschützen; Evangélik T2 2000



42894. * Felsőőr, Oberwart; M. kir. járásbírósa T1 2000



42895. 1901 Fraknó, Forchtenstein; vár. We T2/3 6000



42896. 1916 Királyhida, Bruckújfalú Tábor, T2/3 5000



42897. 1900 Királyhida, Bruckújfalú Tábor, T2/3 2400



42898. 1916 Lajtabruck, Bruck an der Leit T2/3 1000



42899. * Léka, Lockenhaus; Múzeum belső, vár T2 7000



42900. 1899 (Vorläufer) Nezsider, Neusiedl a T3 7000

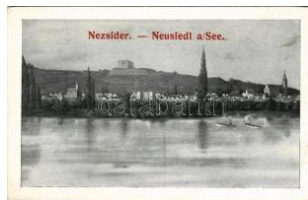

42901. ** Nezsider, Neusiedl am See; Fertő T2/3 5500

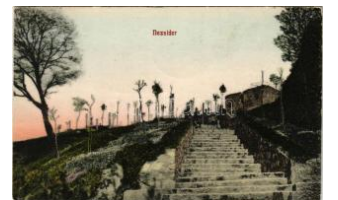

42902. 1908 Nezsider, Neusiedl am See; Táb T2 8000



42903. 1909 Nezsider, Neusiedl am See; Fer T2 9000



42904. 1919 Rohonc, Reichenitz; Bárány Thys T2/3 8000

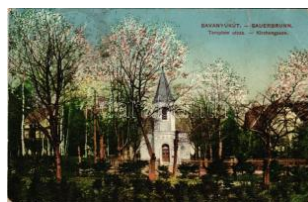

42905. 1918 Savanyúkút, Sauerbrunn; Temp T3 1600



42906. 1917 Tarcsafürdő, Bad Tatzmannsd T2/3 3800

Rengeteg érdekes tétel az egyéb gyűjtési területek anyagában!



42907. 1907 Tarcsafürdő, Bad Tatzmanns T2/3 8000



42908. 1912 Tarcsafürdő, Bad Tatzmannsdor T2 4000



42909. 1913 Tarcsafürdő, Bad Tatzmannsd T2/3 2800



42910. Tarcsa, Tarcsafürdő, Bad Tatzmann T2 2000



42911. 1906 Alsólendva, Dolnja Lendava; vár T22600



42912. 1914 Murszombat, Murska Sobota; T3 11000



42913. 1918 Shkodra, Shkodra, Skodra T3800



42914. 1932 Cambridge (Minn.) High school T2/31800



42915. Hawaii, Honolulu, Japanese girl (E T2/31200



42916. Hawaii, Coconut Island. Aloha Nui T1/2 1200

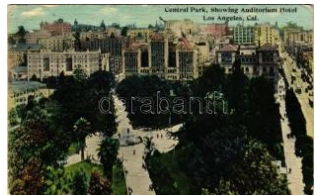

42917. 1911 Los Angeles (California), Central T3 1000



42918. 1927 Milwaukee (Wisconsin), The Au T3 1000

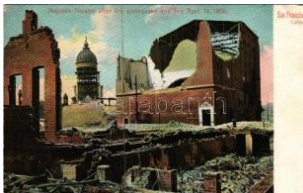

42919. San Francisco (California), Majesti T2/32000



42920. 1899 (Vorläufer) Anninger (Gaaden T2/3 3000



42921. Bad Gastein, Wildbad, Grand Hotel G T3000



42922. Bad Gastein, Grand Hotel Gasteiner T43000



42923. Bad Gastein, Böckstein, Römmler u T4 3000



42924. Bad Gastein, Wildbad, Schreckbrü T2/3 3000



42925. 1907 Buchberg (St. Ankt Ilgen, Steierm T2/33000

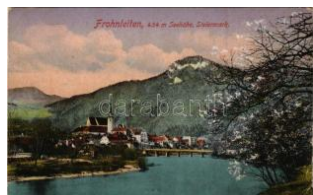

42926. 1926 Frohnleiten (EK) T2/3 1200



42927. Füssen mit dem Säuling (tear) T3 T3 1400



42928. 1900 Gaming, Diere Karthause / Cart T2/3 1600



42929. 1904 Gaming, Karthause / Carthusia T2/31600



42930. 1899 (Vorläufer) Gaming, Hollrigls G T2/32000



42931. 1915 Gänserdorf, idilli tavi csónak T2/3 1400



42932. 1901 Gars am Kamp, Station Gars, V T2/32000



42933. 1901 Gföhl, square, shops (wet corne T3 1600



42934. Graz (Steiermark), Kaiser Josefplatz T2/31400



42935. 1906 Graz (Steiermark), Hilmteich / T2/3 1600



42936. 1900 Gross Gerungs, market, church T2/3 2000

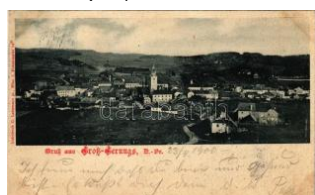

42937. 1900 Groß Gerungs, general view (f T2/3 1600



42938. Grünau bei Maribor, Hofmeier Gas T2 6000



42939. 1899 (Vorläufer) Hollabrunn, Oberho T3 1000



42940. Innsbruck (Tirol), Hotel Goldene K T2/3 2000

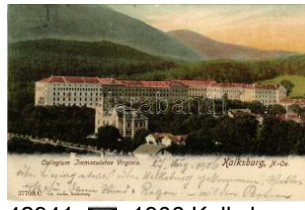

42941. 1906 Kalksburg, Collegium Immacu T2/3 3000



42942. 1900 Kapfenberg (Steiermark), Curh T2/33000



42943. 1900 Kapfenberg (Steiermark), Mürz T2/33000



42944. 1907 Kindberg (Steiermark), Somme T2/33000



42945. 1900 Klosterneuburg, Gruss aus dem T2/31200



42946. 1904 Krumpendorf am Wörthersee, T2/3 1600



42947. Kufstein, Bad Kufsteinbergklamm T1/2 T1/21000



42948. 1901 Laa an der Thaya, Stadtplatz, T2/33000



42949. 1899 (Vorläufer) Langenlois, Rathaus T3 1600



42950. 1899 (Vorläufer) Laßnitzhöhe, Gruss T3 1000



42951. 1927 Lingstätten bei Weiz, Franz Grub T32600



42952. 1896 (Vorläufer!) Linz, Brücke u. Urfa T3 2000



42953. Linz, Franz Josef-Platz, Dreifaltige T2 1600



42954. 1899 (Vorläufer) Lunz, general view T2/32000



42955. 1904 Mank, street view, shop of M. S T2/31600



42956. 1897 (Vorläufer!) Mariazell, Gnaden-M T4000



42957. 1900 Ottensschlag, street view, castle T2/32000



42958. 1902 Persenbeug, Persenbeug-Gott T2/3 1600



42959. 1900 Persenbeug, Persenbeug-Gott T2/3 1600



42960. 1906 Pölla, Gruss aus Altpölla / shop of E T2/31600



42961. 1907 Puchberg am Schneeberg, Ba T2/3 3000



42962. 1905 Pulkau, Kapelle zum heiligen B T2/31600



42963. 1913 Purkersdorf, Wienerstrasse / s T2/3 1600



42964. Salzburg, Panorama vom Kapuziner T2/31200



42965. 1915 Salzburg, bridge, tram, castle. T2/3 1600



42966. 1903 Sankt Pölten, N.-Oe. Landes-L T2/31600

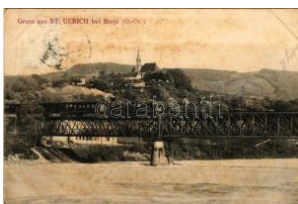

42967. 1906 Sankt Ulrich bei Steyr, railway br T3 2000



42968. 1900 Scheibbs, Wienerstrasse / street T2/32000



42969. 1900 Schrems, Der Schlossplatz / c T2/3 2000

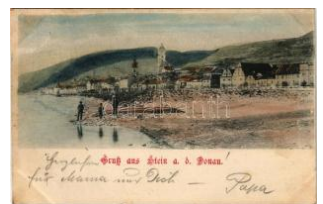

42970. 1899 (Vorläufer) Stein an der Donau T2/32000

Megnyílt megújult webshopunk! Folyamatosan bővülő kínálat!



42971. ** Triol, Gruss au s dem Tirol! Art Nouv T23000



42972. ** Triol, Gruss aus dem Tirolerland! A T2/33000



42973. ** Wachau-Krems an der Donau, Kle T2/31600



42974. 1900 Waidhofen an der Thaya, Enth T2/31600



42975. 1899 (Vorläufer) Waidhofen an der Yb T31600



42976. 1902 Weitra, Oberer Platz / square, T2/3 2000



42977. 1901 Wien, Vienna, Bécs; Praterstra T2/32200



42978. 1899 (Vorläufer) Wien, Vienna, Bécs T2/3 2400



42979. * 1900 Wien, Vienna, Bécs; Cursalon, T3/4 1600



42980. * Wien, Vienna, Bécs; Wiener Rundfahrt T2 1000



42981. 1916 Wien, Vienna, Bécs; J. Kaltenb T2/32000



42982. 1899 (Vorläufer) Wien, Vienna, Bécs T2/3 3000



42983. 1898 (Vorläufer) Wien, Vienna, Bécs T2/3 3000



42984. 1898 (Vorläufer) Wien, Vienna, Bécs T2/3 3000



42985. 1906 Wien, Vienna, Bécs XIX. Döblin T2/33000



42986. * 1901 Wolfsegg am Hausruck, Kohlgru T3/41000



42987. 1902 Zwettl, square (EB) T3 T3 1600



42988. 1934 Antwerpen, Anvers; Haven, dok T2/3300



42989. ** Cuerne, Kuerne; Kerkstraat / street v T21600



42990. ** Banja Luka, Banjaluka; Trznica / M T2/33000



42991. 1897 (Vorläufer!) Dobojski Bahnhof, T2/311000



42992. * 1904 Dobraweck (?) (EK) T3 T3 1000



42993. * 1909 Sarajevo, Strassenszene / street T3 1200

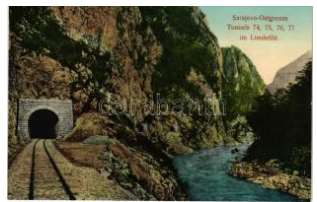

42994. ** Sarajevo, Ostgrabenze, Tunnels 74, 75 T22000



42995. * Sarajevo, St. Augustin-Schule / scho T2/31600



42996. 1915 Tuzla, Carsijapartie / market (E T2/31600



42997. * Balchik, Balcic; Casa Turceasca / Tu T2/33000



42998. 1918 Sofia, Sofia, Sofiya; Löwen-B T2/31200



42999. ** Sofia, Sofia, Sofiya; Le Parlement / T21400



43000. ** Sofia, Sofia, Sofiya; Russische Ges T21600



43001. 1901 Dolní Stepánov, Unter Stefanau T31400



43002. 1907 Guntramovice (Budisov nad Bud T21600



43003. 1904 Karlovy Vary, Karlsbad; Mühlb T2/31400



43004. 1906 Karlovy Vary, Karlsbad; Felsen T2/31000



43005. Karlovy Vary, Karlsbad; Kaiserbad / T2/31600



43006. 1916 Klatovy, Prázká ulice, Mestsk T2/3 1400



43007. 1915 Litice, Lititz (Plzen); Hostinec Fr T3 7000



43008. Ostrava, Moravská Ostrava, Mähr T2/3 1200



43009. Ostrava, Moravská Ostrava, Mähr T2/3 1200



43010. Ostrava, Moravská Ostrava, Mährisc T21200



43011. Ostrava, Moravská Ostrava, Mähr T2/3 1200



43012. Ostrava, Moravská Ostrava, Mähr T2/3 1200



43013. Praha, Prag; Po zdrav z Prahy, Hradc T32000



43014. 1917 Turnov, Turnova nad Jizerou, T2/3 1600



43015. 1908 Zlaté Hory, Zuckmantel; Bischof T3 2400



43016. 1912 Cairo, market / piac (14,2 x 6 c T2/31800



43017. 1897 (Vorläufer) Tallin, Reval; Der lan T38000



43018. Calais, Place Richelieu / square, tram T2/31000

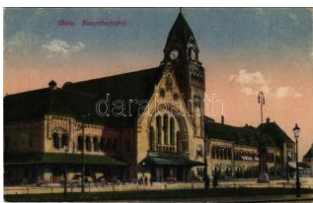

43019. Metz, Hauptbahnhof / railway station T2 21000



43020. Nice, Nizza; Carnaval / Carnival - 1 2000



43021. Nice, Nizza; La Place Massena / sq T2/3600



43022. 1937 Paris, Exposition Internationale 1200



43023. 1900 Paris, Rue Rivoli / street view, T2/31600



43024. 1942 Winkel (Alsace), Gasthaus / res T2 2000



43025. Jerusalem, Chalife n-Grabmal. Herzliche T41200



43026. Jerusalem, from the Mount Olives T2 T21800



43027. 1900 Nazareth. Art Nouveau, floral, T2/3 8000



43028. Ikaruga, Nyoirin Kannon in Chuguji T 2/3000

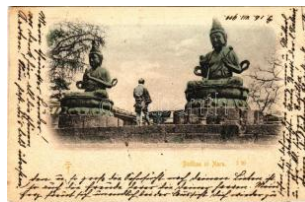

43029. 1900 Nara, Buddhas in Nara (EK) T 2/32000



43030. 1912 China, Chinese ladies Manchuria T33800



43031. Port Arthur, Ryojun, Lüshun City, Lüsh T2 1600

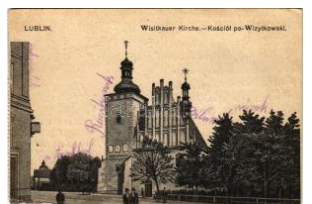

43032. 1915 Lublin, Wiskauer Kirche / Kos T2/31000



43033. 1902 Myslowice, Myslowitz (Ober-Sch T36000



43034. Myslowice, Myslowitz (Ober-Schlesi T2/3 5000

Havi két gyorsárverésünkre folyamatosan várjuk a beadásokat!



43035. ☒ Przemysl, Wybrzeze Tadeusza Ko T2/3 1600



43036. ☒ 1914 Przemysl, T otalansicht (fl) T3 T3 1600



43037. ☒ 1916 Radom, Re sursa i teatr / theat T2/3 3000



43038. * 1898 (Vorläufer) S winoujscie, Swinem T3/4 1600



43039. ☒ 1909 Ustron, Vol ksschule mit Zinsme T2 5000



43040. ☒ Ustron, Teich nác hst dem Kurhotel / T2/3 3000



43041. ** Warszawa, Var sovie, Warschau, W T2/3 1600



43042. ** Wroclaw, Bresla u; Ring, Nordwest un T13000



43043. ** Daugavpils, Dü naburg; Kath. Kirche T3 1600



43044. ** Cetinje, Cettinje , Cettigne; Dvor Nj. K T2/3 3000



43045. ☒ 1911 London, Ho lborn, Old Houses T2/3 1000



43046. ☒ 1911 London, Wo olwich, Royal Arse T2/3 1000



43047. ☒ 1911 London, Ho tel Cecil and Savoy (T3 1000



43048. * 1898 (Vorläufer) A hlbeck (Heringsdor T3/4 1600



43049. ☒ 1906 Augsburg, S t. Ursula / church (EB T3 1600



43050. ☒ 1901 Bad Wildba d, Partie bei der Tr T2/3 2000



43051. ☒ 1900 Berlin, Den kmal d. gross Kurfü T2/3 2000



43052. ☒ 1900 Berlin, Ope rnhaus / opera hou T3/4 3000



43053. * 1898 (Vorläufer) B erlin, Unter d. Lind T3/4 1600



43054. ☒ 1936 Beuren a. N euffen vom Flugze T2/3 1600



43055. ** Dresden, Grand Union Hotel, Rund T1/2 3000



43056. ** Düsseldorf, Jes uitenkirche. Düsse T2/3 1600



43057. ☒ 1897 (Vorläufer!) Düsseldorf, Rhein T2/3 2000



43058. ** Kleinheubach a . Main, Schloss / cas T1 1000



43059. ☒ 1899 (Vorläufer) Koblenz, Coblenz; T2/3 2000



43060. ☒ 1905 Koblenz, Co blenz; Festhalle, W T2/3 2000



43061. ☒ 1898 (Vorläufer) Leipzig, Thomaskirch T4 1200



43062. ☒ 1897 (Vorläufer!) Leipzig, Sächsisch T2/3 2000



43063. ☒ 1898 (Vorläufer) Nürnberg, Nuremb T2/3 3000



43064. ** Nürnberg, Nure mberg; Tugendbrunn T2/3 1600



43065. ☒ 1899 (Vorläufer) Possenhofen (Pöckin T3 3000



43066. ☒ 1904 Sassnitz on Rügen, Bieramare T2/3 1400



43067. 1903 Schwaigen , Innthal / valley (EB) T31600



43068. Schwärzenbach b. Gmund am Teger T24000



43069. 1898 (Vorläufer) Stuttgart, Alt-Stuttgart T4 1200



43070. 1898 (Vorläufer) Stuttgart, Aus Alt-S T2/31200



43071. 1910 Stuttgart, Alte Weinsteige Zahn T22000



43072. Zittau, Rathhaus, Berg Oybin, Hotel T2/3 2000

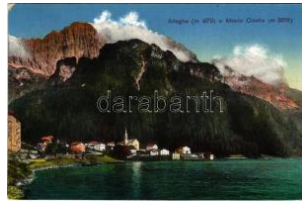

43073. 1913 Alleghe e Monte Civetta T2/3 600



43074. 1904 Bolzano, Bozen (Südtirol); Hote T2/32000



43075. 1908 Brunico, Bruneck (Südtirol); S T2/3 1600



43076. Chiusa, Klausen (Südtirol); Gruss T2/3 3000



43077. Chiusa, Klausen (Südtirol); Gasth T2/3 3800



43078. Chiusa, Klausen (Südtirol); Gasthof T2 3000



43079. 1926 Col Rodella (Südtirol), Panoram T4 2000



43080. Monte San Michele - pre-1945 leporello 1000



43081. 1916 Opicina, Opicina (Trieste); Chie T2/34800



43082. Pallanza, Suna, Lago Maggiore T T2/3 1400

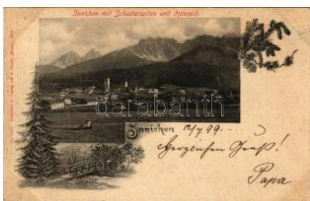

43083. 1899 (Vorläufer) San Candido, Innic T2/31600



43084. 1899 (Vorläufer) San Candido, Innic T3 1600



43085. 1918 Trieste, Piazza della Borsa e C T2/31000



43086. Venezia, Venice; Il Palazzo Foscar T2/3 1400



43087. 1916 Vicopisano, Piazza Cavalca / s T2/31200



43088. 1902 Saint Peter sburg, St. Petersbou T24800



43089. Bethlehem, Rahe Is Grab. Herzliche G T4 1200



43090. Romania, Roem enische Seminaris T2/3 1600



43091. 1930 Bucharest, Bukarest, Bucures T2 12000



43092. Bucharest, Bukarest, Bucures T2 1000



43093. 1916-17 Carlibaba, Kirlibaba, Radn T2/312000



43094. 1913 Craiova, Királyi; Bulevardul Miha T24000



43095. Mamaia (Constanța), Plaja / beach (T2/3 2400



43096. Paltinis (Suceava), vasútállomás / railw T4000



43097. Siret, Sereth, Sze retvásár (Bukovin T2/313000



43098. Techirghiol - 6 db régi román város k 30000

Kérjük telefonos és írásbeli ajánlatait időben adja le!



43099. ** Techirghiol, T ekirgöl; Hotel Cleme T3 1600



43100. ** Turnu Severin, Szörényvár; Castrul T3 2400



43101. ☐ 1901 Turnu Severin, Szörényvár; Traj T3 8000



43102. ** Vatra Dornei, Dornavátra, Bad D T2/3 36000



43103. * Turnu Severin, Szörényvár; Baia si n T2/3 5000



43104. * Vatra Dornei, Dornavátra, Bad Dor T2/3 10000



43105. ** Vatra Dornei, Dornavátra, Bad D T2/3 20000



43106. ** Vatra Dornei, Dornavátra, Bad Dorna-W5000



43107. ☐ 1918 Vatra Dornei, Dornavátra, Bad T2/3 3000



43108. ** Vatra Dornei, Dornavátra, Bad Dorn T3 5000



43109. ☐ 1929 Vatra Dornei, Dornavátra, Bad T2/3 3000



43110. ☐ 1918 Vatra Dornei, Dornavátra, Bad D T3 3000



43111. * 1930 Barcelona, Exposition Internaci T2/3 1000



43112. ☐ 1895 (Vorläufer!!) Rorschach, Bahn T2/3 2400



43113. ** Norrköping - 3 pre-1900 unused postca 1200



43114. ☐ 1916 Banja Koviljaca, Bad Kowiljac T2/3 5000



43115. * Belgrade, Le quai du Save / Sava qua T3 1200



43116. ** Singapore, Johnston Pier (fl) T2/3 T2/3 1600



43117. ☐ 1903 Ljubljana, Laibach; vom Tivoli T2/3 1600

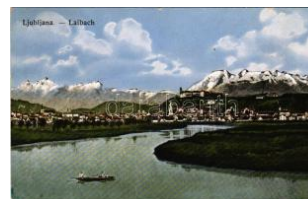

43118. ☐ 1915 Ljubljana, Laibach; general vie T2/3 1600

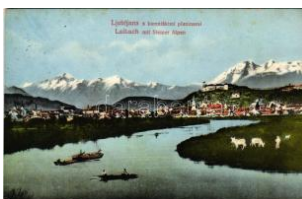

43119. ☐ 1915 Ljubljana, Laibach; s kamniski T2/3 2400



43120. ☐ 1927 Ljubljana, Laibach; Presernov T2/3 2400



43121. ** Ljubljana, Laibach; Marijin trg / squ T2/3 2400



43122. ☐ 1915 Ljubljana, Laibach; Marijin trg / M T3 2400

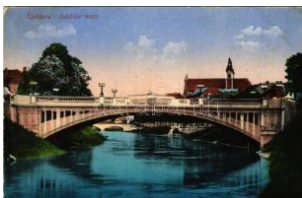

43123. ☐ 1916 Ljubljana, Laibach; Jubilejni m T2/3 2400



43124. ☐ 1917 Pivka, St. Petera na Krasu, San T2/3 5000



43125. * Erzurum, market / piac. photo (fl) T2 T2/3 1800



43126. ☐ Lviv, Lwów, Lemberg; - 5 pre-1945 postc 2000



43127. ** Chernivtsi, Czernowitz, Cernauti, T3/4 36000



43128. ** Chernivtsi, Czernowitz, Cernauti, T3/4 36000



43129. ** Lviv, Lwów, Lemberg; Park Kilinskie T2/3 3000



43130. ☐ Lviv, Lwów, Lemberg; Pomnik Sobie T2/3 1200



43131. ☒ Lviv, Lwów, Lemberg; Ul. Karola Ludw T3000



43132. ** Mariupol, port embankment, indus T1/2 3000



43133. ☒ 1905 Nowe Selo, Nowe Siolo kolo S T2/33000



43134. ☒ 1898 (Vorläufer) Sadhora, Sadagó T2/311000



43135. ** Montevideo, Ba Ineario del Cerro / T3/4 1000



43136. ** * 2 db régi ho sszú címzéses kézzel r 2000



43137. * 1931 Flamingók - kézzel festett dombo T31400



43138. ☒ Ungarn Sport-Wohltätigkeitsmarken. T2/34000



43139. ** Deutsches Reich h / Német bélyegek é T3000



43140. ☒ 1902 Die letzten württemberg. Briefm T4 1400



43141. ** Bélyeg-nyelv / Language of stamps T22000



43142. * Die Leipziger Messe vor hundert Jahre T31600



43143. ** A cserkész minden cserkészt testv T2/31400



43144. ** 1924 Felvonulnak a dalos diákok. T2/3 3000



43145. ☒ 1925 Kiadja a Magyar Cserkészség T3/43000



43146. ** * 3 db régi fotó konyha 4000



43147. ** * 3 db RÉGI francia meztelen erotikus hö 7000



43148. ** * 2 db régi meztelen erotikus hölyg / 2 pr 4000



43149. ** * 3 db régi francia finoman erotikus képes 1000



43150. ** * Quiétude / Erotikus meztelen hölyge T22600



43151. ** * 2 db régi magyar folklór művészlap: tán 2000



43152. ☒ 1917 Erdélyi cigány nyílány. Jot. Drotlef T2/3 2000



43153. ** Danske Nationa ldragter, Lolland / Dá T13000



43154. ** * Magyar népviselet. MEFHOSZ Könyv T3 1000



43155. ☒ 1918 Kujtim nga Shqypenia / Albán fo T41200



43156. * Dézsás cigány / Zigeuner (Kesselflicke T34000



43157. ☒ 1918 Bukowinaer Bauerntypen. Rum T310000



43158. ** * Wallachische Volkstrachten / Valass T11200

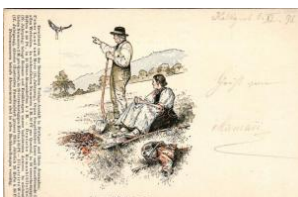

43159. * 1898 (Vorläufer) Schwarzwald-Postka T2/31200



43160. ☒ 1902 Gyenes - magyar népviselet / T2/3 4000



43161. ☒ 1912 Chodský kraj / Czech Bohemi T2/3 4000



43162. ☒ 1907 Lidová kroje na Morave / Morva T2/34000

Az árverési tételek színes képekkel a darabanth.com oldalon!



43163. * Udvarhely-Maros szzéki népviselet; Szé T4300



43164. * 1941 Befordultam a konyhába... Mag T2/31400



43165. * 1916 Types de l'A sie centrale. Music T2/3 1400



43166. * 1946 Magyar folk lór művészlap. Glo T2/3 1200



43167. ** Arad, Vértanús zobor, a vidék nép T2/3 1400



43168. * 2 db régi fotó eslap: Kisújszállási szé 3600



43169. ** Spanien / Spanyol népviselet / Span T11200



43170. * 1916 Magyar nép viselet / Hungarian fo T21000



43171. ** Osztrák-magyar és német katonán T2/32000



43172. * Kislány játékbabákkal / Girl with dolls. M T4300



43173. * Gyerekek oldalkocsis motorkerékpárral T2 1600



43174. * Kisgyerekek háromkerékű kerékpárral, T2/31000



43175. * Gyerekek / Children. A.R. Nr. 1362. T2/31000



43176. * Most aztán siessünk! / Romantic ch T2/31200



43177. * Kislányok. Olasz művészlap / Little girl T2 1400



43178. * 1930 Gyerekek / Children. A.R. No. T2/31400



43179. * 1911 Fiume, Rijeka; SMS Satellit Satelet T25000



43180. * 1918 Tengeralatt járó támadása / Ang T2 4000



43181. ** Taranto, La Regia Nave "Bausan" al T2 4000



43182. * 1911 SMS Erzherzog Franz Ferdina T2/35000



43183. * 1909 K.u.K. Kriegsmarine, SMS Hab T2/35000



43184. * SMS Erzherzog Franz Ferdinand az T3/42800



43185. * SMS Erzherzog Karl az Osztrák-Magyar T2/32800

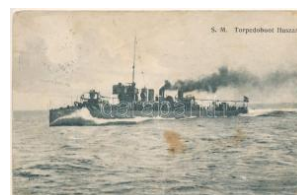

43186. * SMS HUSZÁR az Osztrák-Magyar Ha T4 2000



43187. * 1899 (Vorläufer) SMS Szamos mon T2/37500



43188. * 1898 (Vorläufer) Kaiserliche Marine S T21600



43189. * 1898 (Vorläufer) Kaiserliche Marine K T21600



43190. * K.u.k. Kriegsmarine schütze treu des T2 2000



43191. * 1918 Kriegsfürsorgekarte für den W T2/32000



43192. * 1914 K.u.k. Kriegsmarine Kreuzer Flo T2 2000



43193. * 1912 K.u.K. Kriegsmarine Hochseetor T2 2000



43194. * Beschießung des Lovcen durch österr T3 1600



43195. * 1915 Német katonák és SMS Berlin m T2/3000



43196. * 1916 Pola, Osztrák-Magyar Haditengerészet T2/36000



43197. ** Az ordonánc motoros a Dunán, m T2/3 3000



43198. * Italienisches Torpedomotorboot "Grillo" T2 6000



43199. * K.u.K. Kriegsmarine Aus dem Matro T2/3 4600



43200. 1912 K.u.K. Kriegsmarine Matrosen, T2/3 3800



43201. ** K.u.K. Kriegsmarine Matrosen / Oszt T1 5500



43202. ** K.u.K. Kriegsmarine Matrosen / Oszt T1/2 4800



43203. 1918 K.u.K. Kriegsmarine Matrosen / O T3000



43204. ** K.u.K. Kriegsmarine Landungsmanöver T22800



43205. 1914 K.u.K. Kriegsmarine Landungsmanöver T2 2800



43206. ** Ausflug bei Sonnenaufgang. K.u.K. K T25000



43207. * Osztrák-magyar haditengerészet Duna T38000



43208. * Osztrák-magyar haditengerészet ma T2/3 4000



43209. * Osztrák-magyar haditengerészet matróz T27500



43210. 1914 Proviantkommission. K.u.K. Krieg T32000



43211. 1914 Pola, Kohleneinschiffung am M T2/33800



43212. ** ~1900 K.u.K. Kriegsmarine Matrosen T2/35500



43213. * Pelagosa, Palagruza; SMS ORJEN Oszt T2 8000



43214. 1917 "Dem Freunde Schutz!" (Vom F T2/32000)



43215. ** SMS Zenta az Osztrák-Magyar Had T2/32600



43216. 1910 SMS Kaiser Karl VI az Osztrák T2/3 2600



43217. 1913 Az SMS PRINZ EUGEN Osztrák T2/3 2600



43218. ** SMS Sankt Georg osztrák-magyar pá T22600



43219. 1917 SM Schiff Árpád K.u.K. Kriegsmarine T2/3 2600



43220. ** Osztrák-Magyar Haditengerészet T2/3 3600



43221. ** Proviantkommission. K.u.K. Kriegsmarine T2/3 3600



43222. * SMS TATRA osztrák-magyar Tátra-o T2/34000

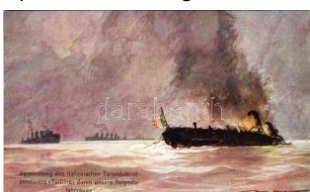

43223. ** Vernichtung des italienischen Torpedos T12000



43224. ** Beschießung von Durazzo durch osztrák T22000

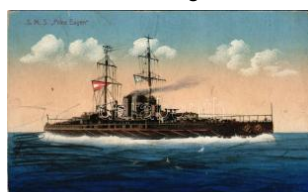

43225. 1917 SMS PRINZ EUGEN Osztrák-M T2/33000



43226. ** Osztrák-magyar haditengerészet Tá T12800

Lindner és Kobra termékek teljes választékban megrendelhetők irodánkban vagy

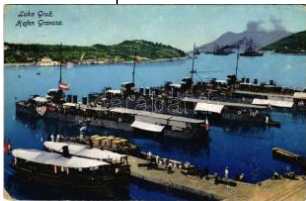

43227. ☒ 1912 Gruz, Graciosa; Osztrák-magyar T2/32800



43228. ✱ Pola, Pola; An der Riva, Stabsgebäude T2 3600



43229. ☒ 1898 (Vorläufer) Pola, Pola; Hafen T2/33000

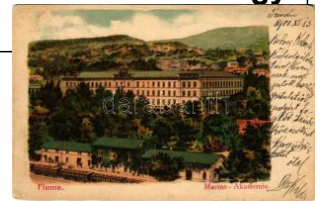

43230. ☒ 1901 Fiume, Rijeka; Osztrák-magyar T4 4000



43231. ✱ SMS Csepel osztrák-magyar Tátra-os T2 4000



43232. ✱✱ Kaiserliche Marine Matrose / Német T2 1800



43233. ✱✱ K.u.K. Kriegsmarine S.M.S. Taurus M T26000



43234. ✱ K.u.K. Kriegsmarine Seeminenlichter S T26000



43235. ☒ 1915 "LILY" az Osztrák-Magyar Hadit T1 3600



43236. ✱✱ K.u.K. Kriegsmarine LINDA. photo T2/3 3400

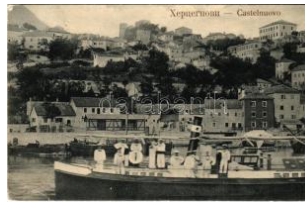

43237. ☒ 1910 Herceg Novi, Castelnovo; K.u T2/35500

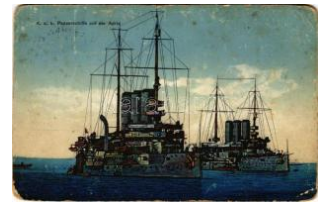

43238. ☒ 1916 K.u.K. Kriegsmarine, K.u.k. Panz T32000



43239. ✱ K.u.k. Kriegsmarine Kohleneinschiffen T2 7000



43240. ✱ Pola, K.u.k. Kriegsmarine Geschloß T2/37000



43241. ✱✱ K.u.k. Grosskampfflugzeug im Aufk T2/3 2000



43242. ✱✱ SMS Viribus Unitis az Osztrák-Mag T2/33000



43243. ✱✱ Österreichisch-ungarischer Hydropl T2 2000



43244. ☒ 1916 K.u.k. Kriegsmarine Linienschiffs T25000



43245. ☒ 1917 Im Sturzflug e, Seeflugzeug. Un T2/32000



43246. ✱✱ Unsere K.u.k. Kriegsmarine: SM U T2/32000



43247. ✱✱ Die Zerstörung des italienischen Luf T3 2000



43248. ✱✱ Zwei österreichis-ungarische Seef T2/3 3000



43249. ☒ Linienschiffsleutnant Konjovich rette T2/3 3000



43250. ☒ 1917 Vernichtung des italienischen M T2/37000



43251. ☒ 1917 Konyovics Demeter Császári é T2/3 5000



43252. ☒ Scirocco: S.M. (K.u.k.) Kriegsmarine T2/3 2000



43253. ☒ 1917 Rettung der Besatzung des ve T2/3 2000



43254. ☒ 1917 Achtung! Torpedo lanciert! Unse T2 2000



43255. ☒ 1917 Für Vaterlands Ehre und Ruhm T2/32000



43256. ✱✱ K.u.k. Uboot im Kampfe mit feindlich T22000



43257. ☒ 1916 Pola, Pola; K.u.k. Kriegsmarin T2/33000



43258. ☒ 1918 Pola, Pola; K.u.k. Kriegsmarin T2/32400



43259. ** Matrózok étkezése / Nell'ora di pra T2/38000



43260. ** Osztrák-magyar haditengerészeti cs T22000



43261. ** Hölyg osztrák-magyar haditengerés T3/42000



43262. ** Der tägliche Gang. K.u.K. Kriegsm T2/38000



43263. ** Otthon szabadságon / Dahiem auf T2/3 8000



43264. ** Die Seeschlacht bei Lissa. SMS Kai T2 2000



43265. * Ital. Kriegsschaul. K.u.k. Kriegsm T1/2 3000



43266. 1917 Pola, Pula; K.u.K. Kriegsmarin T2/33000



43267. * Pola, Pula; K.u.K. Kriegsmarine Mar T2/3 3000



43268. 1907 Pola, Pula; K.u.K. Kriegsmarine T25500



43269. * Az Osztrák-Magyar Haditengerészet V T32000



43270. ** Bombenwürfe auf das Arsenal von T2/32400



43271. ** Az Osztrák-Magyar Haditengerész T2/3 2000



43272. ** A Pola felett leőtt első világháborús T23000



43273. 1917 Lauernd erhebt sich das Perisk T2/32000



43274. 1917 K. und k. Seeflugzeuge im Kam T2/32000



43275. ** Viribus Unitis, Seeflugzeug. Unser T2/3 2000



43276. 1917 Heimwärts nach erfüllter Pflicht T2/32000



43277. 1917 K. und k. Uboot an der Arbeit. T2/3 2000



43278. 1917 K. und k. Linienschiffsleutnant v T3 2000



43279. 1918 Nächtl. Wachdienst vor de T2/3 2000



43280. 1917 Flügellahn dem Feinde entron T2/32000



43281. 1917 Rückkehr mit wichtiger Meldung. T22000



43282. ** Im heimatlichen Hafen. Seeflugzeug T2/32000



43283. 1917 Abflug zur Erkundung, Seeflugze T22000



43284. 1917 K. und k. Seeflugzeug im Kamp T2/32000

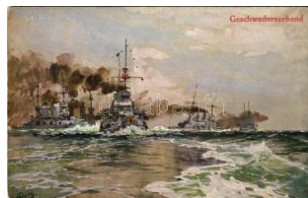

43285. ** Geschwaderverband Kaiserliche M T2/31400



43286. ** A főkörjárat: hat ember a tömlőcbe T2/38000



43287. ** Végleges szabadság / Poslije cetir T3/4 8000



43288. ** Alkalmas! Hiba nélkül / Abile senza T2/38000



43289. ** Makacovic 1914. A jelenkori matróz T2/38000



43290. ** Der Corsobummeler. K.u.K. Kriegsm T2/38000

Weboldalunkon a zárás pillanatáig licitálhat és követheti tételei állását!



43291. ** Szeress és a világ az enyém / A T2/3 8000



43292. ** A betegnek jelentkező vizsgálása T2/3 8000



43293. * Marine de Guerre sous marin / A Fre T2/32400



43294. ** SMS HUSZÁR az Osztrák-Magyar T1/2 3000



43295. ☒ 1915 SMS HUSZÁR az Osztrák-Ma T2/3 3000

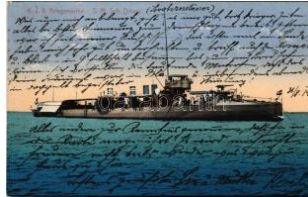

43296. ☒ 1914 SMS DINÁR A az Osztrák-Magyar T2/34000



43297. ** SMS VELEBIT az Osztrák-Magyar T2/3 9000



43298. ☒ 1916 SMS RÉKA, a K.u.K. haditeng T2/3 9000



43299. ** Veli Losinj, Lussingrad; Porto Rovina T18000



43300. ☒ 1909 SMS USKÓKE, az Osztrák-Ma T2/35000



43301. ☒ SMS Novara und Scharfschütze im Ka T32000

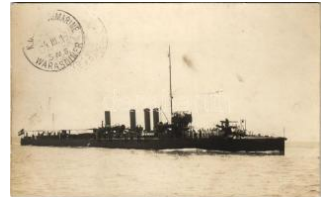

43302. * SMS STREITER az Osztrák-Magyar H T25000



43303. ☒ S. M. Torpedoboot-Division in voller Fahrt T24800



43304. * SMS Wildfang az Osztrák-Magyar H T2/35000



43305. ☒ Thronfolger nach Besichtigung SMS S T25500



43306. * SMS TURUL és R EKA Osztrák-Magyar T3/45000



43307. ☒ 1915 SMS Sankt Georg az Osztrák-M T33000



43308. ☒ 1916 Torpedofahrerzeug "ULAN", K.u.k T2 2000



43309. ☒ 1915 SMT Streiter és Ulan az Osztrák T2/32600



43310. ☒ 1917 Osztrák-Magyar Haditengerészeti T22400



43311. ☒ 1917 Oesterr.-ungar. Torpedofahrer T2/32000



43312. ☒ 1916 SMS TURUL Osztrák-Magyar M T2 5000



43313. ☒ 1908 WAL osztrák-magyar torpedó T2/3 8000



43314. ** Die Blockade Englands. Kaiserlich T3/2000



43315. ** Versenkung des italienischen Pan T1/22000



43316. ** S.M. Kreuzer Blücher im Kampfe mit der englischen T1/2000



43317. ** Kaiserliche Marine Matrose / Német T1 1400

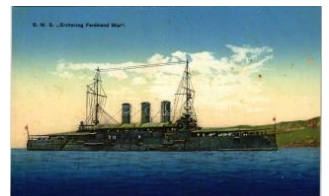

43318. ** SMS Erzherzog Ferdinand Max az T2/3 2600

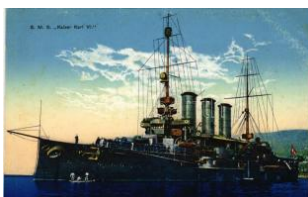

43319. ** SMS Kaiser Karl VI az Osztrák-Ma T2/32600



43320. ** SMS Zrínyi az Osztrák-Magyar Hadit T1 2600



43321. ** SMS Viribus Unitis az Osztrák-Magyar T1 2600

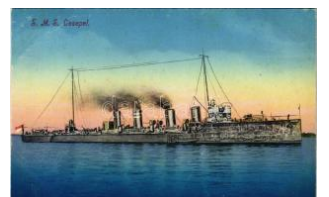

43322. ** SMS CSEPEL Osztrák-Magyar Had T2/32600



43323. ** SMS Réka, a K.u.K. haditengerés T2/3 2600

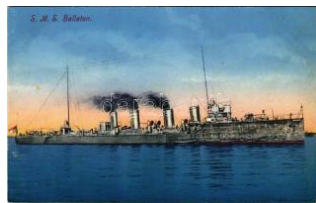

43324. ** SMS Balaton az Osztrák-Magyar H T2/32600



43325. ** SMS Panther o sztrák-magyar torp T2/32800



43326. ** SMS Aspern os ztrák-magyar Zent T2/3 2800



43327. ** K.u.K. Kriegsmarine SMS Salaman T1/25000



43328. ** K.u.K. Kriegsmarine, SMS Lacroma (T13000



43329. ** SMS Wien és S MS Stephanie Osztr T1 3000



43330. ** SMS Kronprinz Erzherzog Rudolf az T13200



43331. ** Pola, Pula; K.u.K. Kriegsmarine M T2/3 2200



43332. ** Pola, Pula; K.u.K. Kriegsmarine M T1/2 2200



43333. ** K.u.K. Kriegsmarine, Kanonenmanöv T12600



43334. ** S.M. Linienschiff Pommern Deutsch T1/22000



43335. ** K.u.k. Kriegsmarine Stapellauf SMS T14000



43336. ** K.u.K. Kriegsmarine / SMS Budape T2/33000



43337. ** SM Schiff Szigetvár. K.u.K. Kriegsm T1/3000



43338. ** K.u.K. Kriegsmarine Landungsman T2/3 2800



43339. ** SM Schiff Árpád K.u.K. Kriegsmarin T1/3000



43340. ** SMS Huszár az Osztrák-Magyar H T2/32400



43341. * Német matróz hölgy hadihajókkal / K T3/41400



43342. ** Angriff des oesterr.-ung. Zerstörer T2/3 2000



43343. * SMS HUSZÁR az Osztrák-Magyar Ha T2 3600



43344. ☑ 1912 SMS DINARA az Osztrák-Magy T2/35000



43345. ** Pola, SMS DINARA az Osztrák-Mag T15000



43346. ☑ 1917 SMS RÉKA, a K.u.K. haditeng T2/3 2800



43347. ** SMS Scharfschütze osztrák-magyar T2 2000



43348. ** S. M. Torpedobootszerstörer Scha T1/23200



43349. * SMS Scharfschütze im Gefechte im K T3 2000

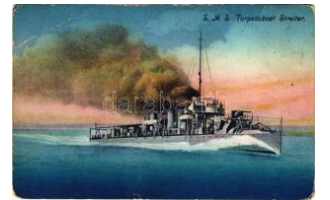

43350. ☑ 1916 SMS STREITER az Osztrák-Ma T3 3200



43351. ☑ 1910 SMS Radetzky az Osztrák-Ma T2/3 2800



43352. ☑ 1909 SMS PELIKAN az Osztrák-Magy T24200



43353. ** SMS "ULAN" im Feuer, K.u.k. Krieg T2/32000



43354. ☑ 1909 SMS Scharfschütze osztrák-m T2/34200

Lindner és Kobra termékek teljes választékban megrendelhetők irodánkban vagy



43355. * SMS Wildfang a z Osztrák-Magyar T2/3 5000



43356. 1912 SMS STREITER az Osztrák-Ma T2 4200



43357. 1913 SMS Zrínyi az Osztrák-Magyar T2 1000



43358. 1906 SMS Tegethoff az Osztrák-Mag T21000



43359. SMS HUSZÁR az Osztrák-Magyar H T2/35000



43360. 1906 Fiume, Rijeka; Grand Hotel Europa; T2/31400



43361. * A Zenta pusztulása, amidőn 16 ellen T2/3 4000



43362. ** Das deutsche Minenschiiff "Albatros T2/32000



43363. 1914 SMS ORJE N Osztrák-magyar T2/3 5000



43364. ** RMS Queen Elizabeth; Cunard Whit T2/3600



43365. 1902 I. Ferenc József császár a "Habs T45000



43366. * Abbazia, Opatija; ISTRIANO egycsava T31400



43367. ** Adriatic "Pannónia" a" gőzhajó. Divald K T1 2600



43368. ** Adriatic "Pannónia" a" gőzhajó. G.Fano P T2600



43369. 1906 Fiume, Rijeka; Partenza per A T2/32000



43370. * Abbazia, Opatija; PETAR ZRINSKI és T31400



43371. * Abbazia, Opatija; Abfahrt des Salonda T3 1400



43372. * Abbazia, Opatija; Ausflugsdampfer Tart T3 1400



43373. * 1898 (Vorläufer) F rantisek Palacky cse T4 1400



43374. ** 1844-1900 Munkácsy Mihály, magya T22400



43375. ** Babits Mihály a Nyugat főmunkatá T2/32800



43376. ** Ignatius Hugó (S zékely Aladár felvéte T23000



43377. 1901 Szecsessző s hölgy kalapban / A T3 1000



43378. 1939 Zum Bahnhof - Lustig fahren w T2/31200



43379. ** Dös Bergsteig'n gelt freunderl / Hegy T23000



43380. 1901 Seegesecht / Tengeri csata - h T3/41200



43381. ** Magyar csárdák külföldön - 4 db ré 7000



43382. 1938 Virágos Budapest, virágos Mag T2/33000



43383. * Igazságot Magyarországnak! Míg Csab T23000



43384. ** Ezért magamat is reá feszítetem. T2/3 3000



43385. * Hiszekegy - Trianon. Rókkant Otthon i T4 5000



43386. ** Felvidéki riadó! Rákóczi Ferenc indu T22600



43387. * Ezeréves hazánk at soha-soha nem ha T35000



43388. ** Patrona Hungariae. Kiadja Magyaro T24000



43389. * Boldog magyar karcsony! / Hungar T2/3 1200

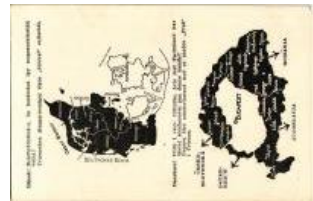

43390. ** Dánok! Beletörő dnétek-e, ha hazátok T24000



43391. ☒ Igazságot Rákóczi népének! Kiadja T2/3 1000

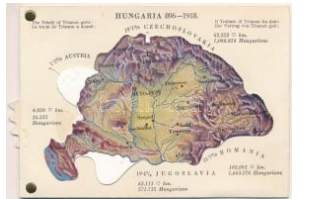

43392. ** Hungaria 896-1918 - mechanikus t T3 12000



43393. ** Dicsértessék a Jézus Krisztus! Ne T2/3 3000



43394. ☒ 1921 Az nem lehet, hogy annyi szív T2/3 1800



43395. ** Porta Culturae. Kiadja a "Szózat" M T4 1000



43396. ** Balsors akit régen tén... Kiadja a "Sz T41000



43397. ** A cseh-román-serb imperializmus T2/3 2600



43398. * 1938 III. Internacionálé - Ezt akarja T3/4 60000



43399. ** Beit Midrash helyett - Zsidó balett e T336000



43400. ** Zsidó színházi tipusok. Judaika m T2/336000



43401. ** Zsidó szabó. Judaika művészlap / J T336000



43402. ** Zsidó humorista. Judaika művészlá T3 36000



43403. * 1938 Der ewige Jude. Grosse polit T3/4 10000



43404. ☒ 1943 2 db magyar második világháborús 8000



43405. ** Demokrácia. Magyar gúnyos antis T2/38000



43406. ☒ 1917 M. kir. 300. honvéd gyalogezred T33000



43407. ☒ 1917 Ostern im Felde / WWI Austro- T2/32000



43408. ** Kassa, Kosice; Osztrák-magyar kato T35000



43409. ** Kilőtt szovjet tank holttestekkel. Hol T1 3000



43410. ☒ 1899 (Vorläufer) Klagenfurt (Kärnten) T4 1600



43411. ☒ 1898 (Vorläufer) Infanterie auf Feldw T2/3 600



43412. ☒ 1899 (Vorläufer) Ein Schwarm zur V T2/31600



43413. ☒ 1916 Isonzo-Armee 1915 feliratú jelv T31200



43414. ☒ 1917 Drimbrücke / WWI Austro-Hun T2/3 1200



43415. ☒ 1917 Offizielle Karte für Rotes Kreuz T2/31200



43416. ☒ 1942 Magyar tábori posta német lev T2/33000



43417. ** Offizielle Karte für Rotes Kreuz, K T2/3 1200



43418. ** Auf Vorposten. Offizielle Karte für T2/3 1200

Weboldalunkon a zárás pillanatáig licitálhat és követheti tételei állását!



43419. ** Patrouillenritt. Offizielle Karte für T2/3 1200



43420. ** Am Beobachtungsgstand. Offizielle T2/3 1200



43421. ** Tiroler Standshütte. Kriegspostk T2/3 1200



43422. Oberleutnant Georg Rimbas des 63. T3/4 1200



43423. Christus im Lazarett. Offizielle Post T2/3 1200



43424. Karpathen-Kampf / WWI Austro-Hun T2/31200



43425. 1915 Verwundeter / WWI Austro-Hu T2/3 1200



43426. Kosakenverfolgung. Offizielle Karte T3 1200



43427. Weihnachten 1915 / Első világhábo T2/31200



43428. Erzherzog Eugen n.k.u.k. General de T2/31200



43429. Weihnachten 1916. Offizielle Karte T2/3 1200



43430. 1914 Vision / WWI Austro-Hungarian K T31200



43431. 1914 Tuha Poboznost / WWI Austro- T2/31200



43432. Italia - In deiner Hand seh'n wir den T2 4000



43433. Kriegspostkarte Nr. 1. "Die Muskete" T2/3 1800



43434. Első világháború osztrák-magyar T2/3 1800



43435. Első világháború osztrák-magyar k T3 3000



43436. 1942 Jövök! Második világháborús m T2/3500



43437. 1916 Podhajce, Speisenfolge Korps T2/39000



43438. 1938 Német levelezőlap / German f T3 2000



43439. 1916 Trombita hangja, dobpergés... T2/3 1800



43440. 1914 Szabács bevétele / Die Einnah T2/32000

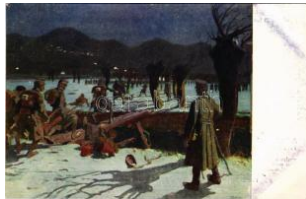

43441. A 30. honvédség éjjeli támadása T2 2000



43442. 1940 Német levelezőlap / German f T2/3 2000



43443. 1899 (Vorläufer) Legerrevue te Ren T2/3 3000



43444. 1915 Schnapspartie hinter der Fron T2/3 1600



43445. Artillerie mit der Tofana bei Cortina. T2/3 1200



43446. 1916 Offizielle Kriegsfürsorge. Offiz T2/3 1200

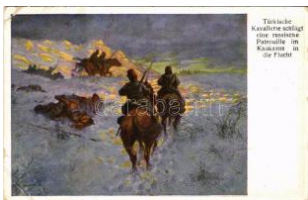

43447. Türkische Kavallerie schlägt eine russische Kavallerie in der Schlacht T31200



43448. Beschießung von Reims (September) T2/3 1200



43449. Rettung eines von Feinden angegriffen T2/3 1200

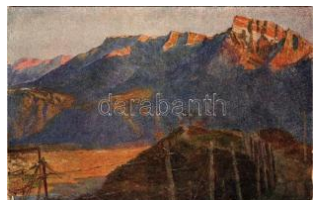

43450. Cima di Vezzana mit Levico (Südtirol) T2/3 1600



43451. ☒ Artilleriestellung am Stilfserjoch (Sü T2/31600



43452. ** ☒ Das Inf. Baon IV ./53 im Kampf am T2/3 1200



43453. ** ☒ Eine Kaiserschützen-Telephonpatr T2/3 1200



43454. ** ☒ Rumänischer Kriegsschauplatz: F T2/3 1200



43455. ☒ 1917 Indivisibilitér AC Inseparabiliter / T3 1200

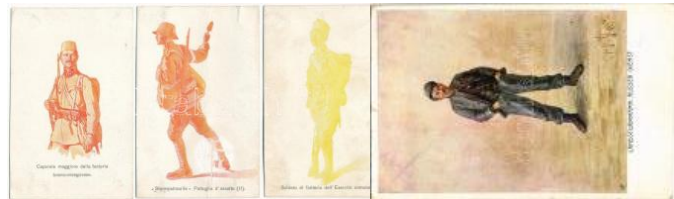

43456. * ☒ 5 db régi olasz katonai lap / 5 pre-19 1200



43457. * ☒ Landsturmman A usser Dienst. Offiz T2/3 1200



43458. ☒ A Király imája. Ferenc József / Franz T3/41000



43459. ☒ 1942 Egy kis nézeteltérés... Kézzel T3/4 1600



43460. ☒ 1943 Első ágyúlövés. Katonai humo T2/3 1600



43461. ** ☒ Am Rhein, am Rhein, am deutsche T2/3 1600



43462. ☒ 1929 Gendarmierie zu zu Fuss (Mann T3 1600



43463. ☒ 1926 Gendarmierie zu Pferd 1827 Von T21600



43464. ☒ 1916 Feldmarschalleutnant und Che T2/32000



43465. ** ☒ Eine überraschende Alpini-Patrouille. O T11600

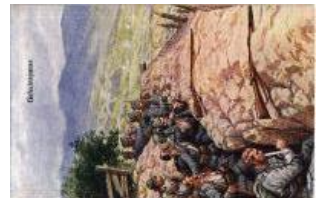

43466. ** ☒ Gefechtspause. Offizielle Karte für R T1600



43467. ** ☒ Der Russisch-Japanische Kriegsschauplatz T2/3 4000



43468. ☒ 1915 Dem Freunde Schutz, Dem Feinde Kampf! T2/31600



43469. ☒ 1915 Lieb Vaterland magst ruhig sein. T3 1600



43470. ☒ 1915 Dein Gedanke ich! Musterschutz T2/31600



43471. ☒ 1916 Das Ständchen. A.R. & C. i. B T2/3 1600

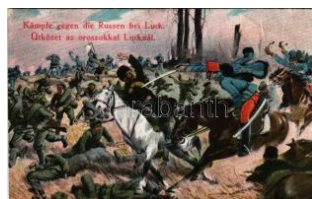

43472. ☒ 1916 Kämpfe gegen die Russen bei Lu T31600



43473. ☒ 1916 Első világháborús tábori postai le T31600



43474. ** ☒ Gefreiter, Titular-Korpolar Eduard Lu T21600

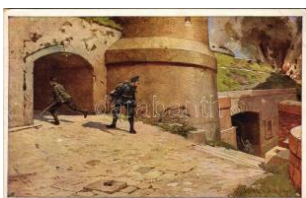

43475. ** ☒ Sappeurleutnant Albin Mlaker bemác T31600

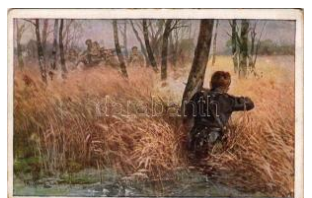

43476. ** ☒ Ludwig Krähan, Vizewachtmeister T2/3 1600

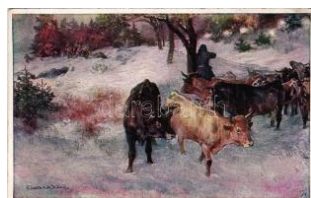

43477. ** ☒ Franz Baumann, Infanterist des K.K. T2 1600



43478. ☒ 1926 K.K. Gendarmierie 1850-1860. 7 T2 1600



43479. ** ☒ Kavalleriepatrouille. Zum Gloria-Vik T2/31600



43480. ** ☒ Der Wehrmann im Eisen / WWI Au T2/31200



43481. ** ☒ Generaloberst Erzherzog Joseph F T2/3 1200



43482. ☒ 1942 Ez lett a vesztünk... Kézzel rajzo T31600

Megnyílt megújult webshopunk! Folyamatosan bővülő kínálat!



43483. ☒ 1942 Légvédelem i tüzer hóp. Kézzelel ra T31600



43484. ✱✱ Löwen-Franzbranntwein ist das Beste T3300



43485. ☒ Der sichere Schuß / WWI German mili T4300



43486. ☒ 1943 Magas Diplomácia. Második vilá T31200



43487. ☒ 1942 Tüzérségi e lőkészítés. Másodi T2/3 1200



43488. ✱✱ Levél a frontról. Második világhábo T2/31200



43490. ☒ 1913 Katona búcsúja a bajtársaktól / M T2400



43491. ☒ 1942 WWII German military art post T2/3 1400



43492. ☒ 1955 Most szép I enni katonának. Ké T2/32000



43493. ✱✱ Weltkrieg 1914/15. Oesterr. ung. S T2/33000



43494. ☒ 1917 A 23. gyalogezred rokkantjai, T2/3 1600



43495. ☒ 1917 Ackersman aus den Invalide T2/3 1600



43496. ☒ 1916 O Herr sei mit uns! / WWI Austr T2/3 1600



43497. ☒ 1915 Die unvermutete Einquartierung T2/31400



43498. ✱✱ Zdar Strazum Nasichhor / Szobák T11600



43499. ☒ 1911 Osztrák-magyar katonatiszt bécs T21600



43500. ✱ Japán 22. gyalogezred katonai csoport T2 1400



43501. ☒ 1916 Serbischer Kriegsschauplatz. T2/3 1600



43502. ✱✱ Magyar vöröskeresztesek a testvér b T32000



43503. ✱✱ Aufbahrung des Fliegerleutnants L T2/3 1600

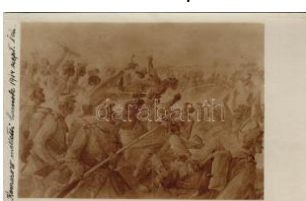

43504. ✱ Komarow melletti harcok 1914. szept' T21600



43505. ✱ 1914 Aisne melletti éjjeli harcok / WW T2 1600



43506. ✱ Oroszok pánikszerrű futása Przemysl a T21600



43507. ✱ 1914 WWI Austro-Hungarian K.u.K. T2/3 1600



43508. ☒ 1915 Osztrák-magyar katonák autom T2/3 1600



43509. ✱✱ Első világháborús osztrák-magyar k T1 7000



43510. ☒ Osztrák-magyar katon' / WWI Austr T2/3 1600

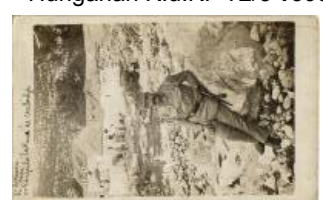

43511. ☒ 1916 Osztrák-magyar katona / WWI T2/3 1600



43512. ☒ Osztrák-magyar katon' / WWI Austr T2/3 1600



43513. ☒ 1915 Osztrák-magyar katona / WWI T2/3 1600



43514. ✱ 1916 Rumänien, Der Übergang über T2/328000



43515. ✱ Első világháborús osztrák-magyar na T2/31800



43516. ☒ 1917 Üdvözlét a távolból! Osztrák-m T2/3000



43517. ** Kriegerfriedhof Zawadka. Unter dem T22000



43518. ** Kriegerfriedhof Lubcza. Unter dem T2/32000



43519. ** Kriegerfriedhof Gorlice. Kaiser Kar T2/32000



43520. * 1915 Királyért és Hazáért! A Vörös Ke T3 8000



43521. ** Angst der Londoner vor den Zeppelin T2/3 1200



43522. ☒ 1916 Reichsluftschiff im Manöver / Ge T3 1200



43523. ☒ 1915 Infanterie im Biwak, Zeppelin a T2/3 1200



43524. ** Vészerződés / Hungarian blood oath T3800



43525. * French cavalryman with woman, Fra T3/4 1000



43526. * Soldier s: Bozó (fa) T3 T3 1000



43527. ☒ 1899 French infantryman with woman T4 1000



43528. ☒ I've just got in! / WWI British military hu T3 1000



43529. ** A 3-as honvéd tüzereknél / artillery s: T4800



43530. ** Gyalogsági löveg a lövészárban / T3/4 1400



43531. ** Erdőirtás a lövészárak építéséhez / T3 1400

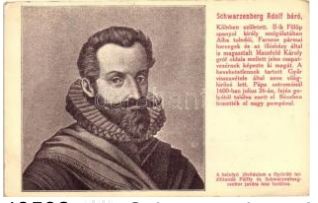

43532. ☒ Schwarzenberg A dolf báró; képeslap a T41400



43533. ☒ Herr sei Du ihr Vater / battle field, so T2/3 1000



43534. ☒ Husité pred Naumburkem / Hussites, N T31200



43535. ☒ Az Érdekes Újság pályázatának legs T3/4 1200



43536. ** Ne féj, hazám! / K.u.k. Viribus Unitis T22200



43537. ** 1941 Budapest I. Az 1848-49-es sza T14000



43538. * 1916 Österreichisch-ungarischer Panz T31600



43539. ☒ 1915 Oroszország. Első világháborús os 4000



43540. ** Orosz hadifoglyok Magyarországo T2/3 2000



43541. ** 1941 Budapest I. Az 1848-49-es sza T14000



43542. * 1943 Osztrógowszk, Osztrógowsszk, O T11000



43543. ** Gute Freundschaft / WWI K.u.K. hus T2 1000



43544. * Gute Kamerad / WWI K.u.K. military po T2 1000



43545. ☒ WWII military card, cannon, tank, pr T2/3 1000



43546. ☒ WWI military humorous card, Germa T2/32400



43547. ☒ Detachment of Cossacks, T.S.N. R.M T2 1400

Lindner és Kobra termékek teljes választékban megrendelhetők irodánkban vagy



43548. ** Magyar nemzetőrök egyenruhája; T2 1400



43549. WWI Military group photo T2 1400



43550. ** Alexander von Kluck: Bi-Ko (EK) T2/3 1400



43551. ** August von Mackensen, M. Munk, T1/2 1800



43552. ** Hermann Köves s von Kövessháza, F T21600



43553. ** Mit vereinten Kräften / Franz Conrad T21800



43554. ** August von Mackensen (small tear) T T31400



43555. ** WWI K.u.K. Field observers at the Vis T3900



43556. Die Vöglein im Walde, 'Oilette' No. 10 T3 1600



43557. * Hurrah! Ein neuer Sieg! German soldier T31400



43558. * Feldschmiede bei Riva, Rotes Kreuz T2/31200



43559. Zuhanóbombázó! Military humour (f T3/4 1600)



43560. Aufzug der Burgwache in Wien / Vienn T32000



43561. Hungarian military card (b) T4 1000



43562. * Kozákh-lál Máramarosban / The death of T4800



43563. ** Kárpáti lesben, Érdekes Ujság kiad T2/31200



43564. * WWI Hungarian soldiers and dog, ca T2/31400



43565. ** Egy kis baleset a Kárpátokban, Er T2/31000



43566. ** Menázi az állások mögött / WWI T2/3 1000



43567. ** Soldier photo T2 1400



43568. ** Portyázó járór, Rendőrségi emlékl T2/3 1400



43569. ** Az ezredparancsnokság épülete, a T2/31000



43570. * Ezred elvonulása Koller ezredes előtt T2/3 1200



43571. ** A 30 és feles el sütésének pillanat, É T21200



43572. ** Ágyufedezék a montenegrói hegyek T2 1000



43573. K.u.K. military officer, sheet of music, T31600



43574. ** Erdőirtás a lövé szárok építéséhez / T3 1400



43575. Hungarian soldier with girl, folklore (fa T31000)



43576. Treue Kameradschaft / WWI K.u.K. T3/4 1000



43577. ** German soldier: Curt Mücke (EB) T3 1000



43578. ** 1945 Kveten, Mír. / May, Czechoslov T31200

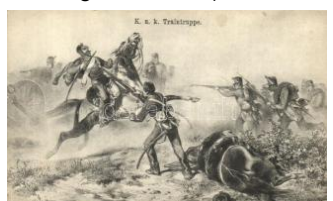

43579. ** WWI K.u.K. Troops / WWI K.u.K T31000



43580. ** WWI military soldier with horse, Lys T41600



43581. 1915 "Közvetlen felszállás előtt. Repü T31600



43582. ** WWI Austro-Hungarian soldiers group T31200



43583. WWI German romantic military card, ca T21000



43584. En nem hagyok el. / Injured soldier with T300



43585. Soldier and Jesus s: Setkowicz T4 T4 800



43586. Nincsen párja a páncélos bakának! s T31400



43587. ** Százados úr levélem jött / Soldier hu T31400



43588. WWI Austrian military first aid camp in T31000



43589. WWI K.u.K. Field observers at the Vistu T4800



43590. ** WWI K.u.K. praying soldier (fa) T3 T3 800



43591. WWI K.u.K. military, praying children (T3) 1000



43592. * Kozákhálál Máramarosban / The death T3/4800



43593. ** Kozákhálál Máramarosban / The de T2 1000



43594. ** Reichsarbeitsdienst, Arbeitsmann / W T2400



43595. Verwundete Verbündete / WWI militar T2 1200



43596. A huszárnak szerelmét ismerik, mint T2/31200



43597. Rohamra! Honvédelmi Minisztérium H T21000



43598. ** Ein kühler Trunk s: A. v. Schwarze T2/31400



43599. ** Önfeláldozó barátság / injured soldi T2 1000



43600. ** Heldentod / hero s: Azeich T2 T2 1200



43601. ** Az Érdekes Újság kiadása: Egy had T21800



43602. ** A hű barát / soldier's tomb and his h T21200



43603. ** Injured soldiers, nurses, group photo T21600



43604. ** Büszke vagyok magyarjaimra 'Hads T21000



43605. ** Utászaink és munkásosztagaink hel T1 1400

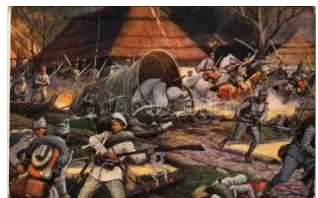

43606. 1916 Einnahme v eines russischen D T3/41600



43607. 1905 Gruss von der Landwehrübung T2/31200



43608. ** Gedächtniskirche Ostansicht - Der H T2 1400



43609. 1944 Szerelmes vallomás rózsával. T3/4 2000



43610. 1916 Első világháborús tábori postai T2/3 1600



43611. ** Az ezred elleni támadása. T1/2 1400

Havi két gyorsárverésünkre folyamatosan várjuk a beadásokat!



43612. ** Berlin, 20. Aug. Kaiser Wilhelm II T2/1400



43613. ** Generaloberst v. Hindenburg. Ro T2/31400



43614. ** Honvédek. Tábori Postai Levelező T2/33000



43615. ** Magyar csendőrkakastollas kalap T2/3 2600



43616. ** Fesselballon, unsere Artilleriewirkung T2/1400



43617. 1914 Völkerkrieg 1914. Die Beschiebung T2/31200

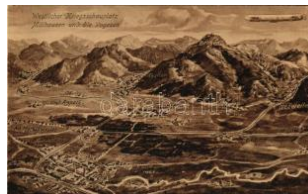

43618. * Westlicher Kriegsschauplatz Mülhausen T2/1200



43619. ** Zeppelin über Antwerpen / WWI G T2/3 1200



43620. ** Egy parasztházon áthúzó lövész T1 2000



43621. ** Die Schlacht bei Krasnik / WWI K.u.k T3/1400

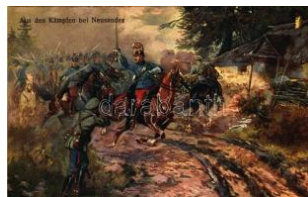

43622. ** Aus den Kämpfen bei Neusandez T2/3/1400



43623. ** Abgefangene russische Verpflegskolonnen T2/3/1600



43624. ** Eine Episode aus den Kämpfen in Russland T1/1600



43625. ** Haltet aus, haltet aus! / WWI Germ T2/3 1600



43626. ** Die erste russische Fahne in unsere Hand T1 1600



43627. ** Osztrák-magyar és német katonai T2/3 1600



43628. ** Ulánus először doni kozákokat kerget T2/1200



43629. ** Eitel Frigyes hegyre reg mint szamarit T2/3 1200



43630. 1941 Viseld magad szépen, felmeg T2/3 3000



43631. * Nem loptam én életembe, csak egy T2/3/2000



43632. ** 1939 Uzsok, Uzok, Uzhok; Magyar-Len 3000



43633. 1915 Aus großer Zeit, v. Mackense T2/3/1200



43634. Ich weiss ein Herz, für das ich bete! T2/3 1200



43635. ** Sohasem feledtek, visszavárlak! Osz T1/1200



43636. 1916 Osztrák-magyar romantikus ka T2/3/1200



43637. 1917 Hallod már fűjják a kürtöt... Osz T3 1200



43638. ** Na koni v síry svet, za nepritelem / C T1/1600



43639. ** Conrad von Hötzendorf. Dem k.u. T2/3 1200



43640. ** Paul von Hindenburg. Hauptquartier T2/1200



43641. ** Ne bánts a szent koronát! A m. kir. T3 1200



43642. * La dernière bataille le pres de Plevna e T3/41400



43643. 1917 Naht das Amazonenheer, Gibte T4/1400



43644. ☒ 1916 Örizd meg te is szerelmedet... T3 1200



43645. ☒ 1942 Carl Gustaf Emil von Mannerheim T2 2000



43646. ☒ 1917 Ostern im Felde. Verlag Karnis T2/33000



43647. ☒ 1917 Kärntner Sturmtruppen. Verlag T2/33000



43648. ☒ 1915 Wie könnt' ich Dein vergessen, i T3 1200



43649. ** Bem a nagyszobeni ütközetben. 184 T31400



43650. ** WWII military postcard, s: Collino (fl) T 800



43651. * 1526-1926 Mohácsi vész 400. évford T3/42000



43652. * Military group photo (pinhole) T4 T4 1400



43653. ** Menetelés a Kárpátokban; Lysofor T2/3 1200



43654. ** Ulanen Attacke / Polish Uhlan ca T1/2 1400



43655. * Hungarian prisoner of war charity car T2/3 1000



43656. ☒ Boy as French soldier, dog as German T2/3 1600



43657. ☒ WWI military greeting card (fl) T2/ T2/3 1000



43658. ☒ WWI K.u.K. military officers s: Anton T2/3 1200



43659. * Franz Conrad von Hötzendorf, S.V.D T2/31400



43660. ** Military Christmas T2 T2 1400



43661. ** Military group photo, winter T2 T2 1600



43662. ** WWII military greeting card s: Boz T2/31000



43663. ☒ Futnak az oroszok. A győzelmes kora T2/31600



43664. ** WWI Austro-Hungarian military, hu T2/31000



43665. ** Honvédgyalogás 1869-ben; Honv T2/31000



43666. ** A gologoryi tisz tiszállás / WWI Hu T2/3 1200



43667. WWI artillery soldiers with various weapons T21800



43668. ** Német repülőgépmadár, angol repülő T2/32000



43669. ** Sebesült vívők szállása / Military WW T2200



43670. ** Téli állás / soldiers in winter s: Kövé T2 1200



43671. ** Lőállások a Magyarországon / Military WW T21200



43672. ** Készül a sziklárok s: Kövér Gyula T2 1200



43673. * 1919 WWI Hungarian soldier photo (T2/3 1200



43674. ** Futóárokrendszer / military field T1 T1/21200



43675. ** Augsburg, Web erhaus, fresco of the B T2800

Weboldalunkon a zárás pillanatáig licitálhat és követheti tételei állását!



43676. ** Rohamra! Hon védelmi Minisztérium T21000



43677. ☒ Hú gondviselés / WWI K.u.K. injured T2/31000



43678. ** Huszár-trén a Zlota-Lipa partján / Mi T2 1200



43679. ** Hermann Köves s von Kövessháza T T2 1200



43680. ☒ Jó dolga van a határvasznak, este fino T200



43681. ** Oroszok által elpusztított falu orosz T2 1600



43682. ☒ Előrsőn, Honvéd elmi Ministerium Had T2/300



43683. ** Harctéri villa, a Képes Ujság felvét T2/31200



43684. ** A hómezőkön, a Képes Ujság felvé T2/31200



43685. ** A béna Istennő és a béna félsten T2/3 1000



43686. ** Egy százados f a alatt népfelkelő m T2/31200



43687. ** Könyörgés az e lesett hőseért, a Kép T2/31200



43688. ** Kriegsgetraut / Wedding couple, s T1/2 1000



43689. * 1929 Bundesfeier / Swiss National Da T2/3800



43690. ** Pochód / Polish soldiers s: Leonar T1/2 1000



43691. ** Nureddin Alpka rta, Turkish military T2 1600



43692. ** Haidamaky poem by Taras Shevche T21000



43693. ** Hadi menyecske / An aviator's wife, ar T2800



43694. ☒ 36. számú csataképes kártya; Bruth T2/3 1000



43695. ☒ 1914 WWI Hungarian soldiers with w T2/31400



43696. ** Daheim / WWI K.u.K. soldier at hom T21000



43697. ** Altiszti konyha / Military kitchen s: M T2 1200



43698. ** WWI K.u.K. injured soldiers, Rotes T2/31000



43699. ** WWI romantic military card, cigaret T2/3 1200



43700. ** WWI romantic military card, couple T T2 1000



43701. ** WWI romantic military card, women T T21000



43702. * 1898 Bogdan Zim onjic (EK) T3 T3 2000



43703. ** German soldier boy s: Carl Diehl T2 T22000



43704. * Lukachich Géza s : Papp Aurél T2/3 T2/3 1600



43705. ** Futóárok egy pajta alatt s: Kövér Gyu T21200



43706. ** Járőr lesben / observer s: Kövér Gyu T21200



43707. ** Gépromok a Zlota-Lipában / Military T2 1000



43708. ** Elhagyott tűzhe-
lyek / Military WWI s T2 1200



43709. ☒ Hogyha a csata-
aj igazán megkezdődik T200



43710. ☒ Der Weltkrieg / W
WI K.u.K. military, T2/3 1200



43711. ☒ Unsere Feldgrau-
en / WWI German m T2 1200



43712. ** Slike sa bojista.
Broj 43.; 1915 WWI T2 1000



43713. ☒ Kriegskameraden
/ WWI K.u.K. injur T2/3 1000



43714. ** Lille ütközet / ba-
ttle of Lille s: Arthur T22400



43715. ** Von Mackensen
T1 T1 1200



43716. ** Szuronyroham
/ bayonet attack s: F T2 1000



43717. ☒ Harok a német-f
rancia határon / Ba T2/31200



43718. ** Az Érdekes Újs
ág pályázatának legs T21200



43719. ** WWI Austro-Hu-
ngarian soldier with T2/31000



43720. ☒ 1916 WWI Austro-
Hungarian soldier T2/3 1600



43721. ☒ Nehéz idők kellem
ességei / WWI Austr T2 1200



43722. ** Galiciában / In
Galicia, praying sold T2 1000



43723. ☒ Hungarian soldie
r photo, Budapest, V T2 1400



43724. ** Honvédgyalogs
ág 1869-ben / Hun T2/3 1000



43725. ** Kárpáti lesben,
Erdekes Újság karác T21000

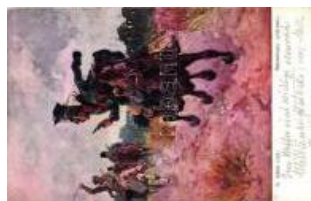

43726. ☒ Napadniety ordyn
ans / WWI military at T21000



43727. ☒ Ez a vonat most van indulóban... / S T2/31000



43728. ** Első segély / W
WI K.u.K. military, T2/3 1000



43729. * German officer, a
rt postcard signed T2/3 1600



43730. ** Magyar szabad
ságharc, Csata ate T2/31200



43731. * Soldier with his w
ife, photo T1/2 T1/2 1400



43732. ** Völkerkrieg 191
4 An 'Sie' / German s T41000



43733. ☒ Military WWI, sol
diers photo T2 T2 1400



43734. * Military WWI, Hun
garian soldiers with T2/31600



43735. ** Military group p
hoto T2 T2 1400



43736. ** 38. számú csat
aképes kártya; Hon T1/21200

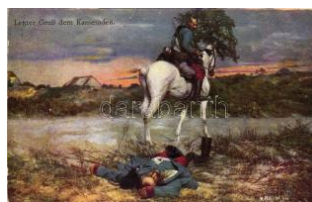

43737. ☒ Letzter Gruss dem
Kameraden / WWI K T21000



43738. ** Die Barbaren /
WWI German injured T21200



43739. ☒ WWI Bulgarian m
ilitary, battery posit T2/31200

Az árverési tételek színes képekkel a darabanth.com oldalon!



43740. *** Tank cart, British and Indian arm T2/3 **2200**



43741. *** Greek militant from Korakas T1 T1 **2000**



43742. * Soldier photo (fa) T3 T3 **1400**



43743. ☒ Rohamra! Hadisegélyező Hivatal kiadá T3 **1000**



43744. ☒ Ist auch die ganze Welt im Brand... / G T2 **1400**



43745. *** Conrad Von Hötzenhof T1/2 T1/2 **1600**



43746. *** Albert Leo Schläger, German m T1/2 **1600**



43747. *** Gazdáját kereső katonaló, a Képes T2 **1600**



43748. *** Von Mackensen, German navy T1/ T1/2 **1600**



43749. *** Karel van Lotharingen s: R. Assman T2 **1600**



43750. *** A béna Istennő és a béna félisten T2/3 **1600**



43751. ☒ WWI Hungarian military officer photo T2/3 **1600**



43752. *** Fedezék sarok / Military WWI s: Kőv T2 **1200**



43753. *** Boldog pillanatok / Military WWI s: K T2 **1200**



43754. *** Figyelő / Military WWI s: Kővér Gyu T2 **1200**



43755. *** Soldiers photo T2 T2 **1400**



43756. *** Kilátás a fedezékéből; Érdekes Újsá T1/2 **1000**



43757. ☒ Arbeitsdienst beim Barackenbau / work T2 **1600**



43758. *** Morgenrot / WWI German military so T2 **1000**



43759. *** Jó napot katona bácsi! Érdekes Újs T2/3 **1000**



43760. *** A wisniowczyki hidfő / Military WWI T2 **1000**



43761. * Vision, K.u.K. military B.K.W.I. 259-4 T1/2 **1400**



43762. *** Der Kaiser unter den siegreichen T T1/2 **1800**



43763. ☒ Patrouille T2 T2 **1000**



43764. *** Soldiers wearing skis, winter T2 T2 **1600**



43765. *** Őrség egy elhagyott pajta mellett, E T2 **1200**



43766. *** Harctéri toalett januárban, az Erde T2/3 **1400**



43767. ☒ Öreg népfölkelők, Hadisegélyező Hiva T2 **1000**



43768. * 1921 Magyar honvédek, csoportkép / T2 **1200**



43769. ☒ Éjjel Belgrád előtt / WWI Austro-Hung T2 **1000**



43770. ☒ Farewell! My Soldier Boy! / WWI Brit T2/3 **1200**



43771. * Militärpatrouille im Gebirge / Military pa T2 **1200**



43772. * Sturm! Kriegspor tkarte Nr. 5. "Die M T2/31400



43773. ** Jó hírek a főhad iszállás részére / Go T2 1200



43774. ☒ Female soldier s: Usabal T2 T2 1400



43775. ☒ Female soldier s: Usabal T2 T2 1400



43776. * 34. számú csapatok épes kártya; magy T2/3 1600



43777. * Attaque der de Lig ne-Drögoner bei Kol T2 2400



43778. ** Austrian-Turkis h war in the Lübel Ba T21200



43779. ** Gyalogság átké lése egy folyón, a K T2/31600



43780. ☒ Wien, Aufzug der Burgwache / Marchi T3 1200



43781. ** Gruss von der R eservekneipe / WW T3/41400



43782. ** Charlotte, Cam p Greene, US Nati T3/4 1000



43783. * 1915 Velhagen & Klasings Monatshefte



43784. * Honvéd díszben 1 890-ben / Hungarian T3 1000



43785. ** WWI Hungarian infantrymen soldiers T31400



43786. ** Belgian military , infantryman; Visé p T4 1000



43787. ☒ 1944 Unsere Pan zerwaffe, Panzer-Fa T3 1400



43788. ☒ 1906 Plateau de Malzéville, Review o T4 1200



43789. ☒ Christ im Laza rett / Jesus Christ i T2/3 1000



43790. ☒ Karl von Pflanzer Baltin s: O. Bruch (E T31400



43791. ☒ WWI K.u.K. Milita ry Christmas (EK) T2/3 1000



43792. ** Győzünk, mert velünk az igazság! T2/3 1000



43793. * Landsturmmann a usser Dienst / WWI K T21000



43794. ☒ Battle of Noyon (EK) T2/3 T2/3 1000



43795. ** Betonschützens raben / WWI K.u.K. m T21400



43796. ☒ Deutsche Barbar en. Offizielle Karte T2/3 1400



43797. * Utászok a Száván / construction unit T2/3 1600



43798. ** Öreg népfölkelő k, Hadisegélyező Hiv T41000



43799. ** Erdőirtás a lövé szárok építéséhez / T3 1600



43800. ** Ófelsége megz zemléli az ezredet, T3/42000



43801. ** A katonaotho nban tartott előadás T3/4 1600



43802. ** Tábor a manajó wi erdőben / WWI Hu T31200



43803. ** Tüzelő állás; É rdekes Újság karácso T41600

Az árverési tételek színes képekkel a darabanth.com oldalon!



43804. ** Mozsárágú / WWI Hungarian milit T3 1800



43805. A tábori szentkép / sacred image of th T3 1200



43806. Military humour, c leaning, 'Bruck Mihá T3 1400



43807. ** WWI K.u.K. mil itary officer, B.K.W.I. T3 1600



43808. ** WWI Military se ction in reconnoitring T3/400



43809. 1917 Heil und Sie g; Deutscher Schulv T4 1600



43810. ** WWI German m ilitary song, singing s T21000



43811. ** Jency / Prisone rs of war, Ser. 76-4 T2/31000



43812. "Kúszó előőrs éjje l" / 'outpost at night' W T2000

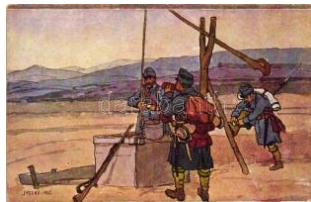

43813. ** Öreg népfölkelő k, Hadisegélyező Hiv T21000



43814. * Rohamra! Hadise gélyező Hivatal kiadá T41000



43815. Távíró osztag mu nkában, Érdekes Ujs T41000



43816. * Nahkämpfe im Ar gonnerwald / battle, T3 1000



43817. Amikor elbúcsúzo tt... / soldier farewell (s T3800



43818. Zurückgewiesene r Angriff der Franzosen T400



43819. ** Ne bánts d a sze nt koronát! Hadise T1/2 1000



43820. ** Der treue Freun d / WWI injured so T1/2 1000



43821. ** Honfoglalás / H ungarian conquest o T1/2800



43822. ** Honfoglalás; Kö nyves Kálmán Nr. 57 T21000

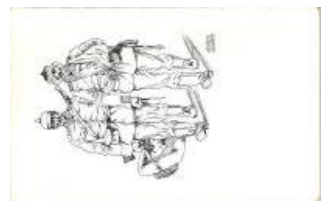

43823. ** German injured soldiers, Ausstellung T21600



43824. ** Az ezredparanc snokság épülete, a T2/31000



43825. ** Arme e Belge - G uide / Belgian sold T1/2 1600



43826. * 1917 First Americ an troops landed in T2/32000



43827. ** Bdintsi, military exerc ise (EK) T2/3 T2/31600



43828. * 1914-1918 Victors and Vanquished a T1/21600



43829. Senegalese Tirai lleurs, Health Serv T2/3 1200



43830. ** Commandante delle guardie palatin T1 1400



43831. * Military humour s: Szabó (EK) T2/3 T2/3 1200



43832. ** Riadó egy gépf egyver osztagnál / T2/3 1000



43833. * Hungarian soldier photo (EK) T2/3 T2/3 1400



43834. * 1914 Batterie de M ontagne Indienne a T2/31200



43835. ** Tezak okolice Im otske / Croatian m T1/2 1400



43836. ☒ Am Lagerfeuer / Around the campf T2/3 1000



43837. ** 1942 WWII military christmas s: L T2/3 1400



43838. ** Roma, Guardia Svizzera del papa / T4 1200



43839. ** 1914 Indian troops marching (EB) T3 T31200



43840. ** Indian troop in the north of France T2 T2 1200



43841. ☒ 1914 WWI Indian lancer troops T2 T2 1400



43842. * WWI Indian cavalry in the March T2 T2/31400



43843. ☒ WWI German romantic military card, T2/31000



43844. ** Honvéd nyári menetöltözésben 186 T2/31000



43845. ** Honvéd díszben 1890-ben / Hunga T2/3 1000



43846. ** Verwundetentransport / Wounded T2/3 1000



43847. ** Németek a lövészárkokban, a Képe T2/31600



43848. ** Katona, P. Károlyi, többszörösen k T2/3 1200



43849. ☒ Female soldier T2 T2 1600



43850. ** WWI Hungarian military T2 T2 1000



43851. ** Trén átvonulása egy hídon, a Képe T2/31500

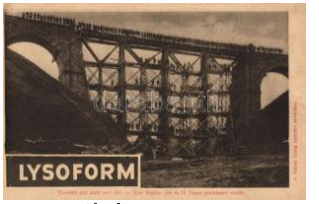

43852. ** Tizenkét nap alatt vert híd, a Képe T2/31600

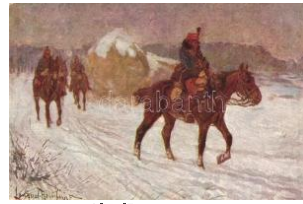

43853. ** Előőrson, Honvédelmi Ministerium H T21000



43854. ** Soldier photo (EK) T2/3 T2/3 1400



43855. ** Horchposten, Rotes Kreuz, Kriegsfuß T2 1200



43856. * Military New Year, decorated postca T2/3 1200



43857. ** Der Kaiser in Lyck / Wilhelm II, Milita T2 1400



43858. ** Kriegsgetraut / Soldier with bride, T2/3 1000



43859. ☒ Female soldier s: Usabal T2 T2 1200



43860. ☒ Weltkrieg 1914 - Österreichische Vorh T31200



43861. ** Liebesgaben aus der Heimat / WWI T3 1000



43862. ☒ Während der Schlacht / French cava T2/31000



43863. ** Japanese traditional warrior (EK) T2/31200



43864. ☒ Servus! / WWI German soldier with A T2 1000



43865. ☒ Gelobt seist du Maria! / WWI K.u.K. T2/3 1000

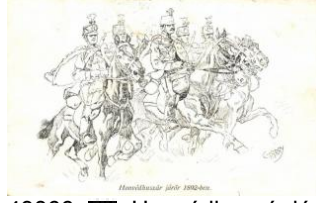

43866. ☒ Honvédhuszár járó 1892-ben / Hun T2/31000



43867. * WWI Hungarian military, trench T1/2 1800

Az árverési tételek színes képekkel a darabanth.com oldalon!



43868. ** WWI political humorous satire ca T2/32000



43869. * German soldiers, marching, photo T2 T21400



43870. ** Soldiers photo T2 T2 1400



43871. ☒ Der vermisst Kam erad / WWI Austro-H T21000



43872. ** WWI Austro-Hungarian injured hus T2/31000



43873. ☒ Feldmarschall Joseph Radetzky von T2/32400



43874. ☒ Soldatenherz / WWI K.u.K. soldier (E T2/31000



43875. * 1916 New Year's eve, WWI Hungary T2/3 1000



43876. ☒ Ágyúk átvontatás a Drinán, Érdeke T2/31400



43877. ☒ Búcsúcsók, a viszontlátásra / WWI Au T21000



43878. ** Készül a kávéacsora / Military WW T21200



43879. * Magyar tiszték a bálban / Hungarian of T2 1400



43880. ☒ II. világháborús magyar katonai údvöz T2/3800



43881. ** Japanese warriors; art postcard T2/3 1000



43882. ** WWI Hungarian military camp in th T1/21800



43883. ** Josias von Heering T2 T2 1400



43884. ☒ Kriegspostkarten von B. Wennerberg T22000



43885. ** Előrs pihenője ellenséges földön / r T21200



43886. ** Infanteriepatrouille bei Nacht / WWI T2 1000



43887. ** Gyalogsági löveg a lövészárban / W T21600



43888. ** A lövészárak építése, Aleksiniec 19 T2/31200



43889. ** Friedrich Bertram Sixt von Armin T1 T1 1800



43890. * 1916 Orosz front decemberben, kézig T2 3000



43891. ☒ 1915 Deutscher Fliieger über Paris. De T3 1200



43892. ☒ Deutsche Kampfflugzeuge gehen in T2/3 2000



43893. ** Military aircrafts (EK) T2/3 T2/3 1200



43894. ☒ 1916 Beschlagnahme einer feindlich T2/31200



43895. ** Air force pilot with his love, artist signed T400



43896. ** Great Britain N.C.O. Pilot R.F.C. (23 T32000



43897. ** Lady with flowers and military aerop T4 1800



43898. ** Aeroplane above the French-Germ T2/31400



43899. * Military WWII, Luftwaffe man, photo (8 T2 1400



43900. ** Gloster aircraft in formation T2 T2 1600



43901. * 1942 Military WW II, German Luftwaffe T2 1400



43902. * 1942 WWII-era German Voluntary Worker T2 1400



43903. * 1940 Military WW II, German Luftwaffe T1/2 1400



43904. * Military WWII, man from German Luftwaffe T2/3 1400



43905. ** Air force pilot with his love, artist signature T2/3900



43906. * Gloster Gladiator British-built biplane T2 1600



43907. 1940 Pilot with his family, Maria Hlaw T2 1400



43908. * 1944 WWII Hungarian parachutists T2/3 2400



43909. * Luftwaffe Flieger Officer / WWII Thi T3/4 1200



43910. 1925 Kézzel rajzolt és készített Krampus 6000



43911. ** Gruss vom Krampus. LWKW EG Nr T1/2 5000



43912. 1917 Üdvözet a Krampusztól / Krampus T36000



43913. 1917 Üdvözet a Krampusztól / Krampus T49000



43914. * 1908 Krampusz with his children T4 7000



43915. ** The Evil one. Art D'Auvergne 5771. T1 5000



43916. 1946 Gruss vom Krampus / Krampus T2/3 3200



43917. 1946 Gruss vom Krampus / Krampus T2/3 1600



43918. ** Gruss vom Krampus - War es auch nicht T2 3000



43919. * Wandgemälde aus der Walpurgisnacht T1/2 2000



43920. ** Üdvözet a Krampusztól / Greetings from T3 2600



43921. ** Mephistopheles. T.S.N. R.M. No. 1 T2/3 2000



43922. * 1923 Üdvözet a Krampusztól / Child T3/4 1000



43923. 1968 Fort, fort, grösser wird die Kluff! T3 2000



43924. ** Bernhardiner und Dackel / St. Bernard T2/3 600



43925. 1902 Tacsó kutyája - dombornyomott T2/3 1400



43926. ** Dalmatian puppies T2 T2 800



43927. ** Puppy and frog T2 T2 1000



43928. * Dog with button eyes, mechanical card (T4800



43929. 1939. Emb. litho (f T3/4 1400



43930. 1939. Good friends: A. Jiras T2 T2 900



43931. 1939. Girls with dogs, Meissner & Buch Küns T4 1400

Kérjük telefonos és írásbeli ajánlatait időben adja le!



43932. ** Dogs and goose, E.D. No. 540. T2/3 1000



43934. ** High Life / Dog litho s: Sir Edwin L T2/3 1000



43935. ☒ Junge Hunde / Puck, the dog, Erpaco T21000



43936. ☒ Junge Hunde / Joli, the dog, Erpaco T2/31000



43937. ** Scene aus Abbotsford / Dogs with k T2 1000



43938. ** Italian art postcard, dogs, Degami 5 T2 1600



43939. ** Little girl with dog, M. Munk Nr. 1234 T2 2000



43940. * Bons Amis / Good friends, child with T2/3 1000



43941. ☒ Dogs, TSN Serie 1373. s: C. Reiche T2/31000



43942. ** Girl with dogs: E. Frank T2 T2 1400

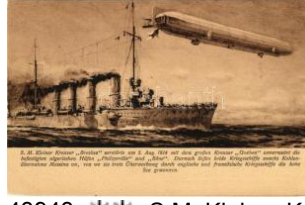

43943. ** S.M. Kleiner Kreuzer "BRESLAU" T2/3 1400



43944. ** New Year, airship H. H. i. W. Nr. 556 T41400



43945. ☒ Je souhaite qu'il tombe sur votre maison T4 1000



43946. ** Airship, girl, flowers T2 T2 1200



43947. ☒ WWI Zeppelin bombing Antwerpen (T2/32000



43948. ☒ Airship litho (EB) T3 T3 1600



43949. ☒ 1913 New Year, airship, babies, mon T2 1400



43950. ** Minden ló formát ismer s mégsem ny T31600



43951. * North & Robinson Co. Advertisemen T2/3 1400



43952. ** Little Tina, hussar, horse 'Nordisch T2/31800



43953. ** Ein frugales Mahl / Horses litho s: Jo T21000



43954. ** "Good morning" lady and horse, N T1/2 1600



43955. ** Horse riding couple litho (EK) T2/3 T2/31600



43956. ☒ English Vollblut / Thoroughbred Horse T21600



43957. * Jockeys horse s: Donadini T2 T2 1000



43958. ** Lady with horse s: C. Weber (EK) T2/3 1400



43959. ** Horse s: O. Mérté T1 T1 800



43960. ** Endspurt / horse race art postcard T2/31400



43961. ☒ Horseman, humor, silhouette Emb. T T22000



43962. ** Vor dem Start / Horse racer, litho s: T4 1000



43963. ** 'Tyhű az áldójt, felvágott!' / Horse r T31800



43964. * Cats, floral litho (fa) T2 T2 1400



43965. * Cat with button eyes (EK) T2/3 T2/3 1400



43966. 1900 Cats and flowers. litho T2 T2 3000



43967. 1930 Gyerekszer elem. Olasz mûvész T2 1400



43968. 1930 Gyerekszer elem. Olasz mûvész T2/3 1400



43969. ** Kinderlieder / Zongoralecke / Pian T2/3 1200



43970. 1898 (Vorläufer) Zur Erinnerung! Fr T2/3 1200



43971. 1914 Mode. B.K. W.I. 620-4. s: Mela K T3 7000



43972. ** Esernyő hölgy. Olasz mûvészlap / T2/3 3000



43973. * Téli hölgy. Olasz mûvészlap / Winter I T3 3000



43974. 1918 Viennese Art Nouveau / Mode T2/3 5000



43975. 1914 Hölgy könyvvel - kézzel rajzol T2/3 5000



43976. 1901 Holland / The Netherlands. Nat T2/3 2000



43977. ** Hölgy és kislány / Lady and little girl T2/3 3600



43978. The Enchantress. Reinthal & Newman T2/3 500



43979. 1917 Lady art postcard. WSSB No. 55 T2/3 800



43980. ** Le Mer fleurie / Gently erotic ladies T2/3 7000



43981. * Girls in the kitchen. M. M. Nr. 1232. s: T3 3000



43982. Saját kézzel rajzolt mûvészlap szélma T4 5500



43983. ** Magyarok bejövetele körkép: A fehér T2/3 1400



43984. Boldog új évet! / New Year Mode. T2/3 10000



43985. * Újévet kíván a malacbanda. Tombola-I T2 2200



43986. 1903 Christmas greeting art postcard T2/3 4000



43987. 1901 Gruss vom Nicolò / Christmas T2/3 4000



43988. 1968 Rákcsipés a strandon - kézzel T2/3 2000



43989. ** R. Baumbach - Gaudeamus. Deutsch T2/3 3000



43990. ** Mikulás. Bélyegkekből kivágott és ő T1/2 2000



43991. ** The girl I like to chat with, Reinthal & T2 1200



43992. ** Baby mine, mother with child, Rein T1/2 1000



43993. ** Faust, A.F.W. II 1/2. Nr. 901., artist's T2 1000



43994. ** Romantic kissing couple, S.B.D. Ser T2 1000



43995. * The first Lullabye / Romantic couple T2/3 1000



43996. Italian art postcard, Romantic couple, T2 2000

Megnyílt megújult webshopunk! Folyamatosan bővülő kínálat!



43997. ☒ Lady, Erkal No. 304/1. s: Usabal T2 T2 1600



43998. ** Tanulmányfej s : Kiss Rezső T2 T2 1400



43999. ** Baroque lady, li tho T2 T2 1400



44000. ☒ Smoking lady, 'Erkal' Nr. 303/1. s: U T2/3 1600



44001. ☒ Italian art postcard, couple, Erkal No T2/3 1600



44002. ** Italian art postcard, couple, Erkal N T1/2 1600



44003. ** Verklungene Töne, M. Munk Wien, T1/2 1000



44004. ☒ Telltale lines, Reinthal & Newman s T2/3 1000



44005. ☒ Lady, Erkal No. 317/5. s: Usabal T2 T2 1200



44006. ** Lady, angel, Erkal Nr. 353/6. s: Us T2/3 1200



44007. ☒ Near the pavillon s: Paul Stolle T2 T2 1000



44008. ☒ Studienkopf litho s: Mizi Wunsch T2 T2 1200



44009. ☒ Miss Bagpipe s: Barber T2 T2 1200



44010. ** Love has its clouds, Series 782. s: U T2 1200



44011. ☒ The pilot; Reinthal & Newman No. 169 T2 1000



44012. ** 'Before the ball' girl with mirror, Re T1/2 1000



44013. ** 'Chums' Mother with son, Reinthal & T1 1000



44014. ** Ready for the meeting, Reinthal & Ne T2 1200



44015. ** 'Girlie' Reinthal & Newman s: Harris T2 1200



44016. ** Lady with phone, 'Erkal' No. 323/2. T2 1600



44017. ☒ Looking backward, Reinthal & Newm T2/3 1000



44018. ☒ 'The artist' Reinthal & Newman Serie T2/3 1200



44019. ☒ Heart's Ease s: Harrison (f) T2/3 T2/3 1000



44020. ☒ Miss Dainty s: Harrison T2 T2 1000



44021. ☒ 1899 Landscape with flowers, Winkler T2 1600



44022. ☒ Landscape, Winkler & Schorn Mondsc T2 1600



44023. ☒ Nature, M.M. Vienne No. 863. s: Lawr T2 1000



44024. ** s: T. Corbella T2 T2 1200



44025. * Fine feathers, lady, B.K.W.I. Nr. 261 T2/3 1000



44026. ☒ Red Roses, lady, The Carlton Co. Ser T2 1000



44027. ** My love is like a red, red rose, Reinthal T2 1000



44028. ** Mía May, Italian art postcard, Erka T2/3 1800



44029. ** Verklungene Töne, M. Munk Wien T2/31000



44030. ** American Girl No. 55. B.K.W.I. s: Pe T2 1000



44031. ☒ American Girl No. 15. Fidler College S T21000



44032. ** Januártól-Decemberig, Képes levelező 4000



44033. ** Landscape "Auf sonniger Flur" Meis T2 1600



44034. ☒ 'Nur wer die Sehnsucht kennt weißs, w T2 2000



44035. ☒ Landscape, hand-painted, wooden ca T2 1000



44036. ** Skipper and mate, sailing couple, M. T2 1000



44037. ☒ Italian art postcard, reading lady, "E T2/3 1000



44038. ** Miriam s: Magyar-Mannheimer T2 T2 1400



44039. ☒ Smoking lady, "Erkal" No. 317/1. s: T2/3 1600



44040. ☒ "Erkal" No. 301/4. s: Usabal (EK) T2 T2/31600



44041. * Still life, melon and grapes, Meissne T2/3 1000



44042. * Source Enchantée / Erotic nude lady, T2 2000



44043. ** For his son, Russian folklore s: Klav T2 1000



44044. ** The Temptation s: Nikolay Shilder T1 T1000



44045. ** Courting Major / Matchmaking s: Pa T2 1000



44046. ** Three Russian water carriers s: Vas T2 1000



44047. ** Religious controversy / Dispute abo T1/21000



44048. ☒ Der Froschkönig / The Frog Prince, T2/3 1000



44049. ** Taxes, Russian folklore s: Nikolai T1/2 1000



44050. ☒ Die letzte Lection / Romantic couple, E T2/900



44051. ** Pilgrim, Russian folklore s: Vasily Pe T2 1000



44052. ☒ Alte Frau mit Knaben s: Murillo (fa) T3 T3 800



44053. * Praying child s: Dregger (EB) T3 T3 800



44054. ☒ Lady and dog s: John Elvin (small tear T3 1000



44055. ☒ Good morning, mamma, Reinthal & N T3 1000



44056. * Gold Italian art postcard, Horse riding T4 1400



44057. * Gold Italian art postcard, romantic couple T4 1400



44058. ** Say when! / couple, humour, Edward T31000



44059. ** After the horse race, B.K.W.I. 679-4 T3 1800



44060. ☒ Lady, "Erkal" No. 325-3. s: Usabal (T2/3 1600

Kérjük telefonos és írásbeli ajánlatait időben adja le!



44061. ** s: T. Corbella T2 T2 1400



44062. ** Erkal, Künstlet Serie 301/6. s: Usab T2 1600



44063. * Happy Childhood s: Barber T2/3 T2/3 1000



44064. ☒ Lady, B.K.W.I. Serie 884 b/3. T2/3 T2/3 800



44065. ** Urteil des Paris / Judgement of Pa T2/3 1000



44066. ** Diana im Bades: Francois Bouche T2/3 1000



44067. ** 'Baby Mine' Mother with child, Rei T1/2 1000



44068. ☒ Lady, L.P. 285/4. s: Raymond Lynde T2/3 1000



44069. * Romantic couple T2 T2 1000



44070. ☒ Old home, Farewell! Reinthal & Newm T2 1000



44071. * Reflection, MKB 2 077. s: Franz M. Mel T2 1400



44072. * Lady with telescope s: Frank H. Des T2/3 1000



44073. ☒ 'Ungarisch Blut' Art Deco postcard E T2/3 2000



44074. * Gold Italian art postcard, lady, Anna T2/3 1400



44075. ☒ Lady jockey; Art Deco Italian postcard T2/3 2000



44076. ** Lady, Erkal No. 323/3. s: Usabal T2 T2 1600



44077. ☒ Sweet heart, Serie 2024/4. s: Barbe T2/3 1000



44078. ** Still life, Meissner & Buch Künstlerpo T2 1000



44079. ☒ Lady, lake, Art Nouveau greeting card T2 1000



44080. ** Italian art postcard, lady with guitar T2/3 2000



44081. ☒ A passing glance, ladies with dog, Re T2 1000

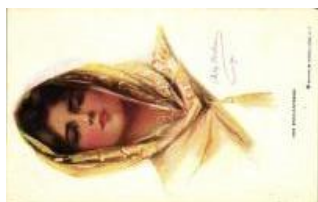

44082. ** The enchantress, Reinthal & Newma T2 1000



44083. ** Lady, Erkal No. 304/6. s: Usabal T2 T2 1600



44084. ☒ Danger, Reinthal & Newman No. 10 T2/3 1200



44085. * Italian art postcard, lady with flowers T2/3 1600



44086. ☒ Aus der guten, alten Zeit, Dessin 3, S T2 1200



44087. * Aus der guten, alten Zeit, Dessin 1, Se T2 1200



44088. ☒ Unerwartete Heimkehr s: Max Volkhart T2 1000



44089. ☒ Come sit behind me! Reinthal & Ne T2/3 1000



44090. ** Lady, Erkal No. 323/4. s: Usabal (T2/3 1600



44091. ☒ Romantic couple, Emb. litho T2 T2 1600



44092. ** True love never runs smooth, Seri T2/3 1200



44093. ** Eine Frage der Zeit, M.Munk Wien N T2 200



44094. * Tango s: Usabal T2 T2 1400



44095. ** Samson and Delilah, L. Gloize No. T2/3 1000



44096. ** Romantic couple with flower, artist s T2 1200



44097. ** Vanity / Lady with mirror, Reinthal T2/3 1000



44098. ** Ready and waiting / Lady with hat, T2/3 1000



44099. ** Rys. i komp., Gheha No. 61. s: T. Hry T2 1000



44100. ☒ Májusban / In May s: Nitzky T2/3 T2/3 1000



44101. ☒ Des nouvelles d'amour, Serie 136 b. N T2 1000



44102. * Miss Pat, Reinthal & Newman s: Philip T2 1000



44103. ☒ Old couple s: Z. Józefczyk T2 T2 1000



44104. ☒ Erste Klavierstunde / The first piano lesson T2 800



44105. ☒ Es regnet! / It's raining s: Klimes T2 T2 1000



44106. ☒ Queenliness, Reinthal & Newman s: P T2 800



44107. ☒ Singende Mädchen / Singing girls, Mü T2 1000



44108. ☒ Der Zigeunerbaron / The gypsy baron T2/3 1200



44109. ** 'Anna & Gasparini' Italian golden art T3 3800



44110. ☒ Hazafelé s: Vesely T2/3 T2/3 800



44111. ** Goethe's poem illustration; Hermann T2 1000



44112. ** The girl of the golden west / Lady with T2 3000



44113. ** Romantic couple T1/2 T1/2 1600



44114. ** Italian art postcard, Lady with hat T2/3 1400



44115. ☒ Er liebt mich / lady with flowers, Ra T2/3 2400



44116. ☒ 1899 Art Nouveau lady T2 T2 1600



44117. ☒ Girl watering flowers silhouette T2 T2 1600

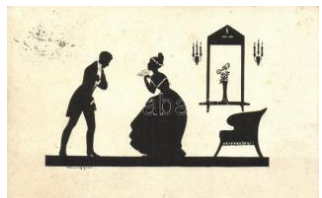

44118. ☒ Couple silhouette (EK) T2/3 T2/3 1600



44119. ☒ Girl with cat silhouette (EK) T2/3 T2/3 1600



44120. ** German landscape with houses, Ku T2/3 800

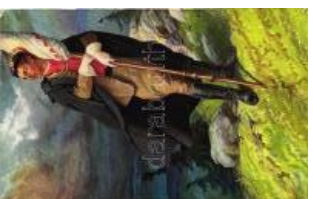

44121. ** s: Venc. Cerného T1/2 T1/2 1000



44122. ** La Norvege, Le Pays du Soleil de M T1 1200

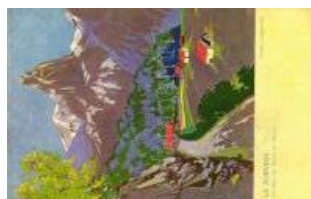

44123. ** La Norvege, Le Pays du Soleil de T2/3 1000



44124. ☒ Silver Favourites, fish feeding ladies s: T3 800

Weboldalunkon a zárás pillanatáig licitálhat és követheti tételei állását!



44125. ** s: Venc. Cerného T2 T2 **1000**



44126. ** La Norvege, Le Pays du Soleil de T2/3 **1000**



44127. ☒ The lost chord, The Knapp Co. No. 30 T2 **1000**



44128. ** The chef interest, Reinthal & Newm T2/3 **1000**



44129. ☒ Smoking lady 'Erkal' No. 303/6. s: Us T2 **1800**



44130. ☒ The girl I like, Reinthal & Newman No T2 **1000**



44131. ** Rys. i komp., Gheha No. 63. s: T. Hry T2 **1000**



44132. ☒ Noch ist die blühende goldene Zeit s T2/3 **1000**



44133. * Popolana Venezia / commoner fro T2/3 **1200**



44134. ☒ The Legend of Saint-Hubert, Luxembo T3 **1800**



44135. ☒ Jugendliebe / Romantic couple, Deuts T2/3 **900**



44136. ☒ Romantic couple s: Lindschoten (EK) T2/3 **900**



44137. ☒ Lady, decorated postcard, litho T2 T2 **1400**



44138. ☒ 1899 Romantic couple, Franz. Künste T2 **1600**



44139. ☒ Lady, A. Stockl, litho T2/3 T2/3 **1000**

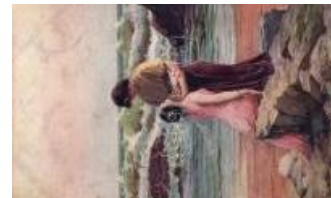

44140. ☒ Römische Liebe / Romantic couple s: T2 **1000**



44141. ☒ Boating on the lake s: A. Gareis (EK) T2/3 **1000**



44142. ☒ Little house with flowers litho (EK) T2/3 **1400**



44143. ** Two is company, litho s: Underwood T2 **1000**



44144. ☒ Smoking lady, 'Erkal' Nr. 303/3. s: Usa T2 **1600**



44145. ☒ Lady, perfume, 'Erkal' No. 314/1. s: Us T2 **1200**



44146. ☒ The Last Hours of Carlo Emanuel di S T2 **1200**



44147. * Romantic couple s: Clarence F. Under T2 **1000**



44148. ☒ 'Dimples' The Carlton Publishing Co T2/3 **1000**

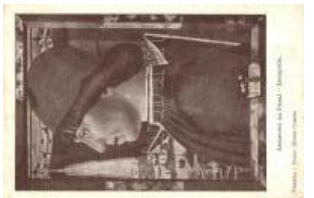

44149. ** Incognito s: Ansuino da Forlì (EK) T2/3 **1200**



44150. ** Modell II. Nr. 69 s: Jendrassik (E) T2/3 **1200**



44151. ☒ Landscape, Emb. litho (EK) T2/3 T2/3 **1400**



44152. ☒ Landscape, mill, Meissner & Buch Kü T2 **1000**



44153. ** Bérczek között s: Grünwald T2 T2 **900**



44154. ☒ Romantic couple, Italian art postcard T2 **1000**



44155. ☒ 'Erwachen' s: Graf Bubna (gluemark) T2/3 **1000**



44156. ☒ Hansel und Grete I s: Otto Lingner (fl) T2/3 **900**



44157. ☒ Lady litho T2 T2
1 600



44158. * Das Geburtstagskind s: Arno von Ries T2/3900



44159. ☒ In die Ferne s: E. Pastor-Normann (T2/3 1000



44160. ** "Snowbirds" Reinthal & Newman s: P T31000



44161. ☒ Lady litho (b) T4 T4
1 200



44162. ** Geschwister s: Philip Boileau (b) T4 T4 800



44163. ** Lady with flowers, Erkal No. 301/b. s T21000



44164. ** Art Nouveau. Stoff-Reproduktion, B T126000



44165. ** Art Nouveau. Stoff-Reproduktion, B T126000



44166. ** Art Nouveau. Stoff-Reproduktion, B T126000



44167. ** Art Nouveau. Stoff-Reproduktion, B T126000



44168. ** Art Nouveau. Stoff-Reproduktion, B T126000



44169. * 1915 Graben Kaffee Wien / café inter T326000



44170. ** Boldog Karácsonyi Ünnepeket! Nyo T320000



44171. ** Abend. Lith. Anst. v. Hubert Köhler I T4 1200



44172. ☒ 1898 (Vorläufer) Künstler-Postkarte T2/3 1200



44173. * Künstler-Postkarte der Meggendorfer T2 1200



44174. * Künstler-Postkarte der Meggendorfer T2 1200



44175. * Diana, lady with hat, The Knapp Co. H T31000



44176. ☒ Lady, "Erkal" No. 301/2. s: Usabal T2/31600



44177. ** American Girl No. 21. Fidler-Lemu T2/3 1000



44178. ** Ring the Belle, Romantic couple, E. T2 1000



44179. ☒ American Girl No. 42. s: Alice Luella T2/31000



44180. ** The parting of the ways, Reinthal & N T4800



44181. ☒ Wish I Was in Dixie The Knapp Co. Pau T3900



44182. ☒ Für Tapferkeit s: Muttich (EB) T3 T3 1000



44183. ** My boy, Mother with child, Reintha T1/21000



44184. ☒ Countryside. Emb. T2 T2 1000



44185. ☒ American Girl No. 57. s: Pearle Fidler T2 1000



44186. ** American Girl No. 14. Fidler College T2 1000



44187. ** American Girl No. 47. s: Elsie Cathe T2 1000



44188. ☒ Undecided, Couple, Reinthal & New T2/3 1000

Rengeteg érdekes tétel az egyéb gyűjtési területek anyagában!



44189. ☒ Here's an ideal chest protector, roma T21000



44190. ** Lady, Italian art postcard s: Rappin T2/31200



44191. ☒ 'American beautie s' Reinthal & Newman T2800



44192. ☒ 'Leisure moments ' lady and cat, Rein T2/31000

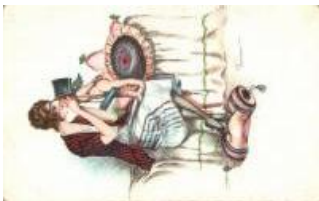

44193. ☒ Kiss 6758/2. s: Larson (EK) T2/3 T2/3 1200



44194. * Lady as mariner s : Court Barber (EK T2/3 1600



44195. * Lady, Italian art postcard s: Rappini T 21600



44196. * Dreaming of you, sleeping lady, Reinth T21000



44197. * Peggy, lady s: Knowles Hare (EK) T 2/3 1000



44198. ** Heimkehr / Homecoming, Wenau-B T2/31000



44199. ☒ Lady, Gibson Art Co. litho, artist sig T2/3 1000



44200. ☒ Lady in golden frame, Meissner & Buc T2 1600



44201. ** The first evening in their own home T2 1000



44202. ** Kollektion "Deutscher Meister" Raph T21200



44203. * Italian art postcard, lady and dog s: T2/3 2400



44204. ☒ Lady with roses in winter, "Erkal" Kü T2/32000



44205. ☒ Lady with rose, "Erkal" No. 301/5. s: Us T22000



44206. ** A passing glance, ladies with dog, R T3 1000



44207. ** La musique / music, Salon de 1908 s: T3900



44208. ☒ Erstes Debut s: M. Wunsch T2 1000



44209. * Undecided, Reinthal & Newman, No. 1 T21000



44210. ** June blessed June / Lady, Reintha T2/3 1000



44211. ** Anticipating / Ladies, Reinthal & Ne T2/31000



44212. ** Looking backward / Lady with mirror T2/31000



44213. ☒ Swan feeding, serie 8057, litho T2 T2 1400



44214. ☒ Romantic lady with love letter, Cupid T2/31000



44215. ☒ Gypsy beauty s: Klimes T2 T2 1200



44216. ☒ Lady, litho T2 T2 1400



44217. ** s: T. Corbella (EK) T3 T3 1200



44218. ** Wish I Was in Dixie The Knapp Co. Pa T300



44219. * Following the race, Reinthal & Newman T31000



44220. * Ich denke dein, B.K.W.I. 591-5. s: Kra T3 1000



44221. 1899 Landscape , Gebrüder Obpache T4 1400



44222. ** Home, sweet home, The Knapp Co. No T400



44223. Paddling their own canoe, Reinthal & T3 1000



44224. ** Italian art postcard, lady with guitar, T3 1400



44225. ** I wonder...?, lady, Reinthal & Newm T2/3 1000



44226. Lady with letter, Italian art postcard, T3/4 1400



44227. ** Cinderella, Meissner & Buch, Küns T3/4 1000



44228. ** Medieval lady with king, horses, castle T4800



44229. ** Italian art postcard, Couple, Erkal N T3 1600



44230. Danger / Lady with hat, The Carlton Co T4800



44231. Lady with Cupid, No. 638. decorated I T4 1200



44232. * Pieszczoška / The beloved, mother with T3000



44233. Marching Musician s: E. Kutzer (b) T4 T4 800



44234. Children, Meissner & Buch, Künstler Po T4800



44235. ** Das Geheimnis ; Lady with angel, M. T2 1000



44236. Lady with hat, We nau-Pastell No. 864. T2 1000



44237. Maid at arms / Female police officer, T2/3 1000



44238. Miss pat, Reinthal & Newman s: Philip T2 1000



44239. * A Woman's Head , MKB 2076. s: Franz T2 1200



44240. * Lady with Red Feather, MKB 2075. s: T2 1200



44241. ** Baroque lady, litho T2 T2 1400



44242. A sweet surrender, Reinthal & Newma T2 1200



44243. Damenbildnis s: O. Argyros T2 T2 1000

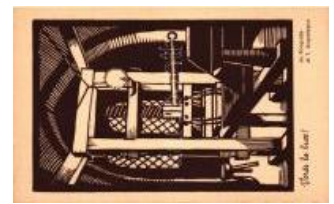

44244. ** Verso la luce! Xilografia di F. Acqu T1/2 1400



44245. Gold Italian art postcard, lady, Anna & T2 1400



44246. ** Es war einmal / Dancing couple, M T1/2 1000



44247. ** Lady with flowers, B.K.W.I. 938-4. T T2 1000



44248. ** Lady s: C. V. Muttich T2 T2 1000



44249. Hiking lady with flowers, mountain, T2/3 1600



44250. Sommernachtstrum / Kissing roman T2/3 1000



44251. American girl s: D. Harrison (EK) T2/ T2/3 1000



44252. Butterfly lady (EK) T2/3 T2/3 1600

Megnyílt megújult webshopunk! Folyamatosan bővülő kínálat!



44253. ** Romantic couple with horse, Amag T21600



44254. ** Engagement scene, snowball, Reinthal T21200



44255. ** Lady with gift, winter "Erkal" No. 333 T1 2000



44256. * Lady, ice skate "Erkal" No. 343/6. s: T2/3 2000



44257. ** The dog watch / Romantic couple on T21000



44258. ** Baroque romantic couple, Italian Gra T22000



44259. ** Boy with puppies s: Bertiglia (small t T3 1400



44260. ** Girl with cat s: Bertiglia (b) T4 T4 1400



44261. ☒ Good friends / Lady with dog and horse T21000



44262. ** Come and get it / Lady with horse, R T21000



44263. ☒ Fellow Sports / Rowing lady with dog T2/3 1000



44264. ** Ice skating lady and couple, T.S.N. S T21000



44265. ☒ Romantic couple, Lady with dog and T2 1000



44266. ☒ The lost chord, lady with piano, The T2/3 1000



44267. ** Etwas a conto / Kissing romantic couple T2/31000



44268. ** La Femme No. 1236. Raphael Tuck T2 1000



44269. ☒ Early symptoms, American Girl No. 84 T31000



44270. ** Vörösmarty Mihály; Szép Ilonka; Ősz P T800



44271. * Romantic couple, litho s: E. Döcker (b T4 1200



44272. ☒ Horse carriage with couple, artist sign T31600



44273. ☒ On the bridal path, Reinthal & Newman T31200



44274. ☒ Lady, "Erkal" No. 314/2. s: Usabal (EK T31600



44275. * The eyes s: Barber (EK) T3 T3 1200



44276. * American Girl No. 42. B.K.W.I. s: Alice T3 1200



44277. ☒ American Girl No. 74. s: Pearle Fidle T3/41000



44278. ☒ Italian art postcard, lady with dog, Ann T31000



44279. * Do hear me! s: Schilbach (EK) T2/3 T2/3 1000



44280. ☒ Miss Santa Claus. Reinthal & Newman T2/3 1000



44281. * '?!' Reinthal & Newman No. 205. s: Ph T2/31000



44282. ☒ Italian art postcard, Lady with flower T2/3 2000



44283. ☒ Italian art postcard, lady, Anna & Ga T2/31400



44284. * Romantic couple with mandolin, gold T2/32000



44285. ** Pearl of the creation / Lady, T.S.N. R T2000



44286. * Lady, winter, 'Erka l' Nr. 306/1. s: Usaba T21600



44287. ** In der Kirche / In the church, Meiste T2 1200



44288. * Italian art postcard Anna & Gasparin T1/21600



44289. ** Fliegerabwehr, Aus dem 'Hummel-B T1 1000



44290. ** Lo Spazzaramino; La Ramoneur; The T21600



44291. ** Ein froher Zecher / Va't'en, mon vi T1/21600



44292. ☐ Dutch children, Meissner & Buch, Kün T3 1000



44293. ☐ Italian art postcard s: Mauzan (EK) T T2/32000



44294. ☐ 1899 Ladies with rake litho T2 T2 1400



44295. ☐ Ladies from the ancient times litho T2 T2 1400



44296. ☐ Lady with hat, G.O.M. 1957. litho (EB T3 1200



44297. * Lady (cut) T4 T4 800



44298. ☐ It's simply lovely here! Art&Humour P T3 1000



44299. ☐ Baroque style Italian art postcard s: B T3 1600



44300. ** Waiting for you / Lady, Reinthal & Ne T31000



44301. ** Song of the soul / Lady with violin, R T3 1000



44302. ☐ The chief interest / Lady with telescope T3 1000



44303. ** Italian art postcard, Italian Gravur T2/32000



44304. ☐ Italian art postcard, lady, Erkal No. 33 T2 1400



44305. ** Romantic baroque couple kissing, T1/2 1400



44306. * Silhouette art postcard s: Manni Gro T2/3 1600



44307. ☐ Romantic baroque couple, litho s: D T2/3 2000



44308. ☐ Lady, Erkal No. 3 01/2. s: Usaba T2 T2 1600



44309. ** "A Neutral" Reinthal & Newman, No T21000



44310. ** Vanity, Reinthal & Newman No. 195 T21000



44311. ☐ Daddy's girl, Deutsche Kunst Nr. 500. s T4800



44312. ☐ Life's greatest blessing / Mother with b T31000



44313. ☐ Italian art postcard, Girl with a doll, An T31400



44314. ** "Pebbles on the beach" Reinthal & N T31000



44315. ☐ Smoking lady "Erkal" No. 303/4. s: Us T2 1600



44316. ** Looking Backward, Reinthal & Newman T2000

Havi két gyorsárverésünkre folyamatosan várjuk a beadásokat!



44317. ☒ Miss Demure s: Harrison T2 T2 1000



44318. * Romantic baroque couple, Emil Dotze T1/21400



44319. ☒ Italian art postcard, children in egg, T2/3 2000



44320. ☒ Miatyánk, aratás, S. 37. 'Imánk' Neub T2 2000



44321. ☒ Couple s: W. Witmann T2 T2 1000



44322. * Children with horse, Serie 201. No. 500 T21600



44323. ☒ The pilot; Reinthal & Newman No. 16 T2/31000



44324. ☒ Sweet Lavender, artist signed T2 T2 1800



44325. ☒ Italian art postcard s: Bompard T2 T2 2000



44326. ☒ Lady, Italian art postcard, 123-3. (EK T2/31800



44327. ☒ Before the ball, Reinthal & Newman T2/3 1000



44328. ☒ Little Red Riding Hood, Meissner & Bu T21000



44329. ☒ Baroque children, litho T2 T2 2000



44330. ☒ Kissing wedding couple, Universum T2/3 1000



44331. ☒ Wedding lady, Edward Gross's Americ T21000



44332. * Italian art postcard, lady and horse s: T3 2000



44333. * Gostiny Dvor, joke rs s: Illarion Pryanish T41000



44334. ☒ Couple with cat, M. Munk Vienne 388. s T41000



44335. ** The appointment, T.S.N. R.M. Ni. 10 T3 2600



44336. ☒ Lady, Italian art postcard, Anna & Gas T31400



44337. ☒ Red hair girl, Bruno Bürger & Otilie N T42000



44338. ** Italian art postcard, Lady with flower T21400



44339. * Dancing couples, M. Munk Nr. 448. s: T2 1000



44340. ☒ La Fiere / Russian folklore, romantic T2/33000



44341. ☒ Frühling / Spring, house, Luna 2186 T2/32000



44342. * House next to the river, hold to light T2/3 2000



44343. ☒ 1899 Man with ladies litho (EK) T2/3 T2/31000



44344. ☒ His Audience, "Pictorial Comedy" po T2/31000



44345. ☒ Die Tochter des Künstlers s: Stieler T2 T21000



44346. ☒ Italian art postcard, reading lady, "E T2/3 1000



44347. ☒ Lady, litho (fa) T2 T2 1200



44348. ** In confidence, Reinthal & Newman N T2 1000



44349. ☒ Lady, A. Stockl, Vienne, Serie II. No. T2 1000



44350. ☒ A hundred years ago, Reinthal & New T2/3800



44351. ☒ Der Firming, B.K. W.I. Nr. 214-6. s: Ge T21200



44352. ☒ Guten Apetit s: J Zenisek T2 T2 1200



44353. ☒ 'Békétárgyalások' / 'Negotiating Peace T21200



44354. ☒ Smoking lady, 'Erkal' Nr. 317/2. s: U T2/3 2000



44355. * Lady (EM) T4 T4 1 200



44356. ☒ Die Glocke / wedding, litho (EB) T3 T3 1400



44357. ☒ Romantic couple, B.K.W.I. 719/4. T3 T3 1000



44358. ☒ Heart's melody, Lady playing the piano T41200



44359. * Romantic couple s: Clarence F. Underw T4800



44360. ☒ Romantic lady (small tear) T3 T3 1000



44361. * Lady, Franz. Künsler Karten No 1. lit T3/4 1000



44362. ** Adam und Eva an der Leiche Abels s: T4800



44363. ** Pebbles on the beach, Reinthal & New T4800



44364. * Lady s: Rolf Arms (fa) T3 T3 1000



44365. ** Lady with hat s: John Bradshaw Cra T4 1000



44366. ** Romantic children couple, M. Mun T2/3 1400



44367. * Romantic baroque couple, Emil Dotzer T1 1400



44368. ☒ Lady with umbrella litho (EK) T2/3 T2/3 1400



44369. ☒ The motor maid, John Harrap & Son T2/31000



44370. ☒ Dreaming man, floral, golden decorati T3 1400



44371. ☒ Der Frudenstrahl, B.K.W.I. Nr. 1116. s T31000



44372. ☒ Rose litho s: C. Klein (fa) T3/4 T3/4 1000



44373. ** "Danger of the deep" Reinthal & New T31200



44374. ☒ Still a life, Serie 3 69. s: Billing (fa) T3 T3 900



44375. * "Their new love" Reinthal & Newman, N T31200



44376. ☒ Romantic couple, angel s: Usabal (fa) T31200



44377. ☒ A shepherdess s: Millet (fa) T3 T3 1200



44378. ☒ In Gedanken s: Franz Horst (EB) T3 T3 1200



44379. ☒ Olivia s: Zula Kenyon (EB) T3 T3 800



44380. ** Italian art postcard, couple on horse T2/31400

Megnyílt megújult webshopunk! Folyamatosan bővülő kínálat!



44381. * Italian art postcard, lady with guitar T2/3 1400



44382. ** Most exciting moment of the game T2/3 1000



44383. * Louisiana Lou, Paul Heckscher No. 3 T2/3 1000



44384. * Love signal, I do I love you, Romantic T2/3 1000



44385. ☒ Romantic couple, bird feeder, Art Nou T2 1000



44386. ** Ein Sträusschen am Sute, Volkslied T2 1000



44387. ☒ 1899 Landscape with flowers, Winkl T2/3 1600



44388. ☒ A gyáva, litho s: Kajibach T2/3 T2/3 1000



44389. ☒ Moon greeting card, landscape, gold T2/3 1400



44390. ☒ Romantic couple litho T2 T2 1400



44391. ** Pear, Meissner & Buch Künstlerpo T2/3 1000



44392. ☒ My Moonbeam / Lady, Reinthal & New T3 1400



44393. ☒ Mates for life / Romantic couple on boat T3 1400



44394. ** 'Ecce' Nr. 41. s: Victor Hugo (EM) T4 2000



44395. ☒ Vanity, T.S.N. s: Solomko (small tear) T3 2000



44396. * Italian art postcard, girl, humour s: Co T3 2000



44397. ☒ Serenade, romantic couple, lute, litho T2 1600



44398. ☒ Italian art postcard s: Bompard T2 T2 1600



44399. ☒ 1899 Lady, Edgard Schmidt, S. 129. T2/3 1400



44400. ☒ Smoking lady "Erkal" No. 303/6. s: U T2/3 2000



44401. ☒ Christmas, shoe shining 'Deutsche' T2/3 1000



44402. ** May I press 'oo to a jelly, honey? I T2/3 2400



44403. ☒ Moi négro! la Moukéré négresse! M T2/3 3200



44404. * 1932 En muzika I ingvo / Fekete eszpe T3 3200



44405. ☒ 1940 Catholic Church Exhibit - Americ T3 3200

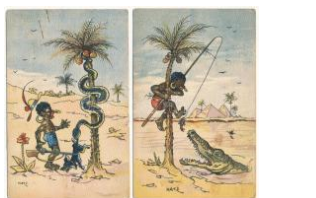

44406. ** * 2 db régi humoros képeslap, Hatz s 8000



44407. ☒ 1905 Száz koron a magyar bankjegy T2/3 4000



44408. ☒ 1905 Ötven koron a magyar bankjegy T2/3 4000



44409. ** Budapest XIV. Az Olimpiai fátyla Budapest T2/3 3000



44410. ☒ 1948 Jó Szerencsét! A munka hőse T2/3 2000



44411. ** A népgazdaság mézárskéje. BZS T2/3 3200

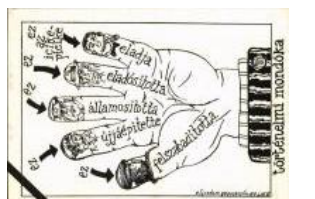

44412. ** Történelmi monodóka. BZST környe T2/3 3200



44413. 1938 Reichsparteitag Nürnberg. Fe T2/33000



44414. Gyermekeim! Ti vagytok a magyar T2/33000



44415. 1910 Bund der Deutschen in Niederösterreich T32000



44416. Iskolai Takarékbélyeg - 4 db régi magyar 2000



44417. 4 db MODE RN magyar szocreál üd 2400



44418. 4 db MODE RN magyar szocreál pr 2000



44419. 3 db MODE RN magyar propagand 1600



44420. 1953 A Béka Világtanács Budapesti ülés 2000



44421. 1915 Franz Josef, Erzherzog Carl Stefan T3 4000



44422. Miért hagytok minket elpusztulni? - T T33000



44423. Cosmétique Kaiser pour moustache T3 5000



44424. Pipe Austro-Hongroise Culottage T2/3 5000



44425. Az egyke rendszer burkolt hazatérés T2/33000



44426. 1949 Budapest X. Főiskolai Világbajnok T33000



44427. 1946 Országos Parasznapi "Az Ipar T2/31200



44428. Szép virág a gyermek lelke... Kiadja T1 2000



44429. 1955 Összefogással megvédjük a békét T3 1200



44430. 1970 Free Angela Davis. Published by T11200



44431. 1900 Europa Si vis pacem, para bellum T2 1600



44432. List's Hotel zum Elefanten, Graz / Gr T3/4 2000

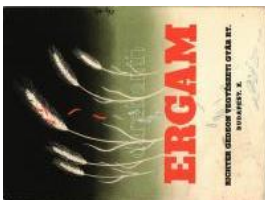

44433. 1949 Ergam. Richter Gedeon Gyógyszer T25000



44434. Bajorország, Herrenchiemsee-i kastély T4 4000



44435. A magyar földnek. Kühne Mezőgazdasági T2/34000



44436. Zseb és faliorák. Konrád Jánostól B T2/33000



44437. 1867-1942 Jubileumi üdvözlő! 75 éves T3/4 4000



44438. 1929 A titokzatos banda. Írta Edgar Wallace T32000



44439. 1910 Wien, Erste Internationale Jagd T34000



44440. 1915 Had és Népegészségügyi Kiállítás T2/36500



44441. Repülünk a KLM vonalain / KLM R T2/3000



44442. Könnyű és hasznos a kertipar T2/31800



44443. Török A. és Társa Bankház rt. legn T2/31200



44444. 1947 Bukta Miklós gépszijszövő T2/3 1800

Kérjük telefonos és írásbeli ajánlatait időben adja le!

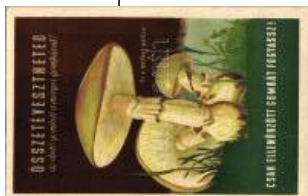

44445. ** Ez a gyilkos g
alóca. Összetéves T2/3 1600



44446. ** Leciferrin (étvág
ygerjesztő) ideges T2/3 2400



44447. ☐ 1942 Nyul István
géplakatos meste T2/3 1800



44448. ☐ 1935 Életünket v
égig Dreher márkák T2 2200



44449. ☐ 1939 Vogl Béla te
gjazdasági vállalat T2/3 1400



44450. ** Eternit - Reg. S
chutzmarke. Auf's da T22800



44451. ☐ 1938 Törődjön ki
ssé magával is - sz T2/38000



44452. ** Budapest - Spa
/ Budapest fürdőv T3/4 4400



44453. ** Budapest - Ville
d'Eaux / Budapest T3/4 4400



44454. ** Budapest - Spa
/ Budapest fürdőv T3/4 4400



44455. ** Aktienbrauerei
zum Hasen / Német T2 5000



44456. * A Szent István Po
rter sör minden te T3/4 28000



44457. * 1928 Cséplőgépe
k - Stahel és Lenne T2/3 2400



44458. * Hungária Faárú é
s Bútor Vállalat 3-rés T22000



44459. ☐ 2 db RÉGI magya
r lyukasztott reklám kép 2000

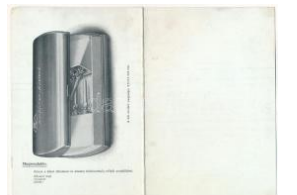

44460. ** Knoll-féle ampu
lla-tok. Wack Kere T2/3 2400



44461. ☐ 1917 Ellehammer
r a repülőgépevel (T2/3 1400



44462. ☐ 1910 Adorján Ján
os magyarországi T2/3 1400



44463. * Bleriot Budapest a
repülőgépevel (ázot T3 1400



44464. * Det Danske Luftfa
rtselskab A/S. Fokke T2 1400



44465. ☐ 1911 Voyage de
Chalons a Reims F T2/3 1400



44466. * 1911 Isle of Wigh
t, Bristol Biplane (B T2/3 35000



44467. ☐ 1901 Mensch, är
gere dich nicht! Mü T2/3 2000



44468. ☐ 1905 Dös Krüag'l
muass a Loch hab T2/3 2000



44469. ☐ 1902 Gruss vom
Bräuhaus Carrée - M T3 2000



44470. ☐ 1902 Gruss vom
Münchner Hofbräuha T3 2000



44471. * 1900 Wo der perl
ende Wein im Bec T2/3 2000



44472. ☐ 1909 Ein 335 Pfu
nd schweres prosit T2/3 2000



44473. ☐ 1905 Gruss aus E
di Hauser's Münchne T3 2000



44474. ☐ 1908 Edi Hauser
's Kurgäste. Hause T2/3 2000



44475. ☐ 1907 Ein Prosit d
er Gemütlichkeit au T2/3 3000



44476. ☐ 1906 Kufstein, sz
ánkózó társaság téle T3 2000



44477. ☒ 1936 Berlin, Reichssportfeld, Deuts T2/31400



44478. ** Sielő hölgy művészlap, téli sport, Dia T43000



44479. ** Lóverseny / Horse race (fi) T2/3 T2/3 3000



44480. * 1940 Sárosi Béla és Sárosi György T2/3 12000



44481. ☒ Gletscherspalte / winter sport, ice climb T2300



44482. ☒ 1911 Gruss von der Kneipe. Abituria d T4 1400



44483. * Karády Katalin, "Egy szédült pillanat..." T3 1000



44484. ☒ 1901 Küry Klára. Kossák József, Bu T3/41000



44485. ☒ 1902 Turcsányi Olga. Szünidei Gyerm T2 1000



44486. ☒ 1901 Gazsi Marika. Strelisky Budape T2 1000



44487. ** Várkonyi Mihály. Színházi Élet kiad T2/31200



44488. ** Pethes Sándor (1899-1981) magyar T1 1400



44489. ** Liselotte Pulver d'apres Photo Sam- T1 1400



44490. ** Bánky Vilma: A napcsókolta leány T2/3 1000



44491. ☒ 1904 Perényi Margit: Bob herceg (T2/3 1000



44492. ** Szécsy Ferkó T2/3 T2/3 1000



44493. ** Barbara La Marr - A férfiak bálványa (T3900



44494. ** Österreichische Riviera. Buchhandlu T24000



44495. * Budapest-Athens-Cairo MALEV repülő T31400



44496. ** Jász-Nagykun-Szolnok vármegye tér T3 4800



44497. ☒ 1900 Győr vármegye térképe. Kiadja T2/38500



44498. ** Szilagy vármegye térképe. Kiadja T2/3 4800



44499. ☒ 1903 Tolna vármegye térképe. Kiadja T34800



44500. ** Ung vármegye térképe. Kiadja Káro T3 6000



44501. ** Veszprém vármegye térképe. Kiad T3/44800



44502. * Varasd vármegye térképe / Zupanja V T36000



44503. ☒ Erdei multság: I anton játszó törpe és T32000



44504. ☒ Sielő törpe hógolyókat dobáló békák k T32200



44505. ☒ 1904 Törpe kovács a szívűműhelybe T2/3 1000



44506. ☒ 1923 Napoléon le général (small tea T2/3 1400

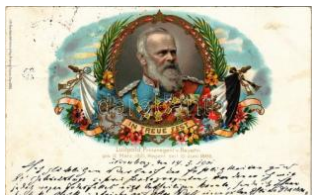

44507. ☒ 1901 In Treue Fest - Luitpold Prinzreg T32000



44508. ☒ 1898 (Vorläufer) Zur Erinnerung an T2/35000

Az árverési tételek színes képekkel a darabanth.com oldalon!



44509. * Ó felsége Erzsébet királyné (Sissi) g T3 3000



44510. 1898 (Vorläufer) Zur Erinnerung an da T33000



44511. * Reichskanzler Adolf Hitler + "1938 Wie T23000



44512. * Napoleon. Optika i illúziós képeslap k T2/31200



44513. ** Ferenc József / Franz Josef - Auf T2/3 1200



44514. 1914 Seine Majestät Kaiser Franz Jos T21200

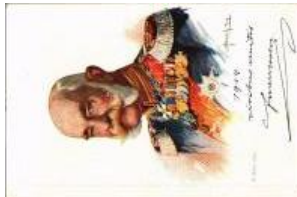

44515. ** Ferenc József / Franz Josef. Dem k T2 1200



44516. * Seine Majestät Kaiser Franz Josef mit T2 1200



44517. * Kinder des Erzherzogs Franz Ferdin T2/31200



44518. * Kaiser Karl und Kronprinz Franz Josef T2 1200



44519. ** IV. Károly király koronázása / Die Kr T3 1200



44520. * Kronprinz Otto / Habsburg Ottó koron T2/31200



44521. 1914 Seine Majestät Kaiser Franz J T2/31200



44522. * Kronprinz Franz Joseph Otto und Er T2/3 1200



44523. * A mindenható vezéreljen szebb magya T23000



44524. * Aufbahrung des Erzherzogs Franz F T2/3 2000



44525. * Familie d'archiduc Ferdinand d'Este / T2/31400



44526. ** Benito Mussolini, Italian National Fas T22800



44527. ** Benito Mussolini, Capo del Governo, T22800



44528. Mussolini bei einer Parade / Benito M T2/32800



44529. ** Nagybányai vitéz Horthy Miklós, Mag T34000



44530. 1898 (Vorläufer) Jubilaums-Ausstellung T2/3 5000



44531. ** Ausfahrt Sr. Majestät des Kaisers / F T21200



44532. 1901 Gruss aus 1873 23. April 1898 T2/3 3000



44533. 1915 Die allerhöchste Kaiserliche Fam T31000



44534. ** Das deutsche Kaiserhaus / the Pruss T41000



44535. * Kaiserin Zita T2/3 T2/3 2000



44536. ** Kronprinz Otto (EK) T2/3 T2/3 1800



44537. ** Einzug Ihrer K.k. apostolischen Ma T2/31800



44538. ** IV. Károly király koronázása Budape T21600

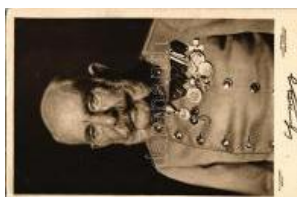

44539. ** Ferenc József. Kriegs-Karte / Fran T2/31400



44540. 1911 II. Vilmos császár autóban / Un T2/31400



44541. ** A meggyilkolt t rónörökspár gyer T2/3 1800



44542. * Se. Majestät Kais er Wilhelm II T1/2 T1/2 1200



44543. ** 1916 Portómen tes levelezőlap a Kir T3 1000



44544. ☒ 1903 Joyeuses Paques! / Húsvéti üd T2/32000



44545. ☒ Ein frohes Osterfest! / Húsvéti üdvö T2/3 1400



44546. ☒ 1913 Fröhliche Ostern! / Húsvéti üdvö T3 1400



44547. ☒ 1919 Herzlichen Glückwunsch zum T2/3 1600



44548. ☒ 1907 Karácsonyi üdvözet valódi nyírfak 7000



44549. ☒ 1912 Hoffnung / Remény / Hope - gree T3 1200



44550. ☒ 1909 Fröhliche Ostern! / Húsvéti üdv T2/31400



44551. ☒ 1907 Szecesszió s dombornyomott üd T2 1400



44552. ☒ 1914 Fröhliche Ostern! / Húsvét / Ea T2/31200



44553. * Boldog új évet! / New Year greeting. EA T32400



44554. ☒ 1917 Viele Glückwünsche zum Gebur T21600



44555. ☒ 1907 Herzlichen Glückwunsch zum T2/3 1600

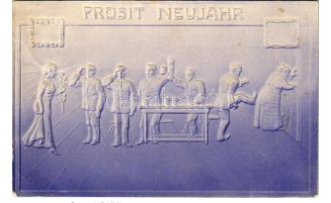

44556. ☒ 1907 Prosit Neujahr. Kunststalt He T2/31600



44557. ☒ 1912 Viel Glück im neuen Jahr! / Uj T2/3 1600



44558. ☒ 1907 Herzlichen Glückwunsch zum n T2 1800



44559. ☒ 1907 Prosit Neujahr! / Újévi üdvözet T2/3 1600



44560. ☒ 1924 Kellemes karácsonyi ünnepeke T2/33000



44561. ☒ Herzlichen Glückwunsch zum Name T2/31200



44562. ** Húsvét, evezős csibék tojás bojáv T2/3 3000



44563. ☒ 1933 Boldog Újévet / New Year gree T2/31200



44564. ** Boldog újévet! Kidurrantott pezsgős ü T22200



44565. ** Mikulás - kézzel festett üdvözet / S T2/34000



44566. ☒ 1912 Boldog újévet! Hintázó malacok T3 3000



44567. * 1900 Karácsonyi üdvözet - domborny T4 1200



44568. ☒ 1900 Húsvéti üdvözet! Kerékpáros n T2/32600



44569. ☒ 1940 Herzlichen Ostergruss / Húsvé T2/31200



44570. ☒ 1902 1er Avril / Április elsőjei üdvöz T2/3 1800



44571. ☒ 1933 Boldog újévet! Repülőgépp / New T2/300



44572. ☒ 1930 Szívvelyes üdvözet névnapjára / T2/3300

Rengeteg érdekes tétel az egyéb gyűjtési területek anyagában!



44573. ☒ 1940 Boldog karácsonyi ünnepek T2/3300



44574. ☒ 1899 (Vorläufer) Mikulás - dombornyó T32200



44575. * 1925 Kellemes Húsvéti Ünnepek! Egyed 4800



44576. ☒ 1903 Prosit Neujahr / New Year gree T2/33000



44577. ☒ 1902 Prosit Neujahr / New Year gree T2/33000



44578. * Szívvelyes üdvözlőt névnapjára / Nam T2/31600



44579. ☒ 1942 Kellemes húsvéti ünnepek! T2/3 1400



44580. ☒ 1925 Die besten Weihnachtsgrüße T3/4 1200



44581. ☒ 1911 Der Bauernschreck ein 6 jährig T3/42000



44582. ☒ 1947 Vadásztárak / Hunting dog with T42000



44583. ☒ 1916 Ivád, vadászsákmány. photo T2/31600



44584. * Vízidíznók / Capybaras. photo T2 T2 1600



44585. ** ☒ VADÁSZAT - 7 db REGI művész ké 5000



44586. * 1913 X. Piusz pápa / Pope Pius X (R T3/4 2000



44587. ☒ 1928 Megyeresy Béla ref. lelkész az T2/31800



44588. ** S. Marco. Mosaico nell'interno dell' T1/2 1200



44589. ** Ferences Missziók - 3 db magyar vallás 2400



44590. * Magyarország címere. Dombornyomott T43600



44591. * Lager Gmunden d. j. 1. 11. - Flagge (f T2/3 2000



44592. ☒ 1934 Edvard Grieg Norwegian compos T21400

A 456. Gyorsárverés árverés eredménylistája

40001	7000	40085	2600	40154	5500	40336	3000	40557	3000	40737	3000
40007	3400	40088	1800	40157	1000	40339	1800	40564	1800	40738	4000
40011	6000	40089	2200	40160	1000	40341	1800	40571	4000	40739	1000
40013	2400	40090	7000	40161	1200	40342	1000	40575	17000	40740	8000
40014	30000	40091	1600	40166	1800	40345	3400	40582	11000	40741	3600
40015	16000	40092	1400	40167	1000	40352	2600	40583	2800	40743	2000
40016	42000	40093	1200	40170	1000	40355	6500	40588	1800	40745	7000
40017	4400	40094	6000	40172	3600	40356	1200	40591	1800	40746	3600
40018	1200	40095	6000	40173	3400	40360	3200	40595	1400	40747	2400
40019	16000	40096	4200	40174	2000	40361	8000	40602	5500	40749	2600
40020	3200	40097	3600	40177	3800	40369	1000	40611	1800	40753	4200
40022	1600	40098	2600	40185	9000	40374	2800	40612	2800	40754	1600
40024	1400	40099	1000	40189	4200	40379	4400	40614	1600	40758	5000
40025	40000	40101	1000	40190	2200	40389	1800	40618	2800	40763	1400
40026	6000	40104	1800	40192	11000	40393	1200	40620	4200	40766	1600
40027	2200	40105	7500	40194	8000	40394	1200	40621	2800	40767	1600
40028	4000	40106	8500	40195	2000	40397	2800	40641	13000	40775	8000
40029	1400	40107	11000	40197	6500	40402	2200	40643	1600	40776	3800
40030	4200	40108	6500	40198	4600	40403	2000	40652	3400	40777	800
40031	1400	40109	3400	40202	2800	40405	3800	40653	2200	40784	1600
40032	8500	40110	3200	40203	10000	40410	1200	40655	1000	40787	5000
40034	4400	40111	2400	40206	8500	40412	5500	40656	1200	40807	7000
40035	2200	40112	2400	40207	4200	40415	4800	40657	2400	40836	3600
40036	1600	40114	22000	40213	2200	40416	1200	40659	1000	40837	3600
40037	1400	40115	6500	40214	5500	40429	4000	40661	1400	40846	6000
40038	2000	40117	1400	40219	3000	40440	5500	40674	1600	40847	1000
40039	5500	40118	22000	40220	7000	40443	700	40675	5000	40856	4800
40040	2400	40119	3200	40222	7000	40453	2400	40682	4800	40857	3000
40041	1600	40122	6000	40225	3000	40454	1800	40686	9000	40858	1200
40042	4200	40123	4200	40245	1600	40455	4000	40687	1600	40859	4000
40043	1000	40124	3200	40246	1400	40460	1800	40688	7000	40865	4400
40044	1000	40126	1200	40247	4200	40466	3000	40690	4000	40867	6500
40045	1200	40128	1200	40251	14000	40468	1200	40694	7000	40873	3200
40046	5000	40129	1400	40257	1400	40473	7000	40695	4400	40879	2400
40047	1800	40131	5500	40262	2000	40474	1600	40708	800	40880	700
40048	13000	40132	4000	40265	1200	40477	4000	40711	1800	40881	2000
40050	3000	40133	3200	40271	800	40478	5500	40713	4000	40883	1400
40052	3600	40134	3400	40275	1000	40480	9000	40717	1000	40886	1400
40053	6000	40135	2400	40278	2400	40481	2600	40718	1800	40898	3200
40054	6000	40136	3400	40284	1800	40496	1600	40719	2200	40899	2400
40055	1600	40137	2600	40291	1000	40497	5500	40722	4200	40902	2600
40056	1000	40138	1000	40292	2600	40498	3400	40723	1600	40921	1400
40057	1000	40139	2000	40295	2000	40504	9500	40725	1600	40922	2800
40058	1400	40140	2800	40297	2400	40508	9000	40726	4000	40923	1400
40059	1200	40141	1600	40298	2200	40509	1000	40727	5500	40924	1600
40063	1400	40142	2800	40300	3000	40521	2200	40728	6000	40925	4400
40064	1200	40143	3000	40308	5500	40532	800	40729	3000	40934	3800
40065	1000	40146	2600	40309	10000	40533	2400	40730	4000	40936	3200
40067	1000	40147	3400	40321	2000	40534	1000	40731	7000	40937	5500
40068	1000	40148	2000	40322	3400	40535	4400	40732	7500	40942	6000
40069	1600	40149	6000	40323	2400	40536	1000	40733	1000	40944	14000
40072	1000	40150	2400	40324	2400	40537	1600	40734	2000	40950	1400
40073	1000	40152	1800	40328	2600	40538	2200	40735	5500	40955	9000
40081	2000	40153	3400	40334	4800	40548	3200	40736	3400	40957	2200

40961	1400	41098	3200	41241	38000	41405	26000	41570	3000	41683	5000
40962	4000	41113	6000	41242	5000	41407	3000	41573	17000	41684	5500
40968	3200	41114	13000	41246	2000	41409	38000	41574	8000	41685	2600
40977	12000	41118	5000	41253	26000	41412	8000	41576	12000	41686	1600
40979	38000	41119	13000	41255	2600	41413	38000	41577	1000	41687	11000
40980	26000	41120	38000	41271	28000	41415	30000	41578	800	41689	6000
40982	5000	41121	18000	41274	28000	41422	28000	41579	11000	41690	3000
40984	42000	41122	2400	41279	6000	41423	28000	41580	6000	41691	2000
40985	8000	41133	2200	41280	18000	41424	3600	41594	5500	41692	2600
40987	14000	41134	5500	41283	2400	41433	2000	41596	700	41693	2600
40990	16000	41136	36000	41284	13000	41435	3400	41598	12000	41694	5500
40991	7000	41137	22000	41285	28000	41438	4400	41599	6000	41695	5500
40995	20000	41138	9000	41289	13000	41440	6000	41601	5500	41696	16000
40999	1400	41140	26000	41291	2400	41441	5500	41604	1600	41698	11000
41003	80000	41141	38000	41293	2800	41442	12000	41605	1800	41699	7000
41006	32000	41143	4600	41297	38000	41443	13000	41611	1400	41701	15000
41007	28000	41145	4200	41298	38000	41449	28000	41615	3400	41702	1800
41009	28000	41146	4600	41302	8000	41451	11000	41616	6500	41707	12000
41010	11000	41147	2600	41303	26000	41452	13000	41617	3200	41713	8500
41011	9500	41149	8000	41305	18000	41453	38000	41625	4200	41715	8000
41012	22000	41150	80000	41311	16000	41457	1800	41626	26000	41716	9500
41013	17000	41151	15000	41313	22000	41458	38000	41630	5500	41721	5500
41014	65000	41152	26000	41316	6500	41460	28000	41633	1400	41724	2400
41017	28000	41156	7000	41318	11000	41461	4000	41634	3800	41726	3400
41018	26000	41161	18000	41319	12000	41473	5000	41635	3000	41730	12000
41019	38000	41162	1400	41320	11000	41478	2600	41636	3400	41731	12000
41023	8000	41166	28000	41322	3200	41480	18000	41637	3200	41737	2400
41025	38000	41170	32000	41327	19000	41481	1200	41638	5000	41739	1600
41028	38000	41171	38000	41328	1800	41492	28000	41639	700	41743	6500
41033	18000	41174	28000	41329	2200	41493	28000	41640	3000	41744	5000
41034	9000	41179	1400	41330	2400	41494	28000	41641	3200	41749	1800
41040	2400	41189	8000	41331	14000	41496	28000	41642	2800	41750	12000
41044	14000	41194	48000	41333	2400	41501	28000	41643	3000	41751	9000
41046	5000	41197	3000	41334	1400	41513	14000	41644	2800	41752	1400
41047	28000	41198	28000	41335	1200	41514	28000	41645	12000	41761	9000
41053	24000	41203	1600	41337	3200	41516	18000	41646	9000	41762	8500
41054	13000	41204	2800	41342	1400	41518	3800	41648	4000	41763	5500
41055	24000	41205	1800	41345	5500	41524	28000	41649	11000	41764	4000
41056	38000	41206	38000	41349	38000	41525	24000	41650	8000	41765	4200
41062	9000	41209	1400	41352	19000	41530	8000	41652	3600	41770	12000
41063	1400	41212	3200	41354	10000	41531	9000	41654	7000	41772	8000
41064	8000	41216	15000	41358	22000	41538	15000	41656	2000	41774	6000
41065	28000	41221	28000	41360	6000	41540	6000	41658	2200	41777	9500
41067	28000	41222	28000	41363	13000	41546	4800	41659	2800	41779	1600
41069	28000	41224	48000	41364	5000	41547	1400	41660	2800	41780	5500
41078	11000	41227	28000	41365	10000	41551	24000	41662	2600	41781	2000
41080	6500	41228	38000	41366	16000	41552	28000	41666	7000	41784	8000
41081	8000	41234	6000	41368	40000	41554	20000	41669	8500	41787	2200
41092	85000	41235	5000	41379	1600	41555	2000	41670	18000	41798	2400
41093	120000	41236	9000	41381	3600	41556	5000	41671	4000	41799	22000
41094	20000	41237	9000	41390	12000	41557	4200	41672	22000	41800	12000
41095	85000	41238	38000	41393	38000	41563	8500	41673	11000	41813	1000
41096	60000	41239	22000	41397	2000	41566	5000	41677	7000	41814	6500
41097	38000	41240	38000	41399	28000	41569	3200	41680	9000	41828	3000

41829	6000	42026	1600	42535	3200	42726	3000	42835	15000	42970	4400
41832	1800	42035	2400	42536	1400	42728	12000	42840	2400	42972	4400
41837	2400	42040	1400	42537	3800	42729	5500	42843	3200	42977	1400
41838	3000	42044	6500	42589	3200	42732	6500	42845	8000	42983	1200
41842	2600	42051	9000	42592	55000	42736	3400	42846	2800	42984	1000
41844	1000	42052	1200	42593	2400	42744	4200	42850	2000	42987	1000
41846	5500	42054	1600	42602	5500	42747	19000	42851	2200	42988	1000
41847	12000	42056	1000	42603	1400	42748	19000	42869	1800	42989	1200
41853	5000	42057	1200	42604	2400	42750	5000	42871	1000	42991	5500
41858	1400	42058	1200	42608	2400	42751	5000	42872	1200	42995	1800
41860	12000	42068	1800	42610	2200	42754	14000	42874	1000	42996	1400
41861	3800	42071	7500	42611	3000	42755	5500	42875	1200	42997	1200
41864	1000	42081	1200	42612	3200	42756	3200	42877	1000	42998	6000
41865	1600	42093	16000	42613	1400	42759	2800	42878	1000	42999	2800
41869	1400	42094	2200	42615	2200	42760	4200	42884	1000	43000	3200
41871	6000	42111	1400	42616	5500	42761	3400	42891	1400	43003	1600
41882	3600	42115	2400	42625	3000	42762	7000	42896	1000	43008	1600
41883	26000	42124	3000	42629	3200	42763	7000	42898	1000	43011	1400
41887	5000	42146	3000	42633	1400	42764	3800	42909	1200	43019	1400
41898	12000	42156	1600	42650	1200	42765	5500	42911	2000	43020	3800
41899	8000	42167	2800	42654	2000	42768	4600	42912	2000	43022	3200
41903	12000	42185	2000	42655	1200	42769	8500	42913	2000	43024	2600
41907	1600	42188	3000	42658	800	42771	4000	42914	2000	43025	1200
41909	1600	42194	2400	42660	800	42777	1600	42915	2000	43026	1200
41910	1800	42203	1400	42671	5000	42779	4000	42918	4800	43027	1200
41913	1600	42215	2000	42672	5500	42780	4000	42919	1400	43028	1000
41918	22000	42219	1200	42679	2000	42784	26000	42920	5500	43030	1600
41924	7500	42220	2600	42681	3200	42787	14000	42921	2200	43031	1400
41928	6500	42248	6500	42682	2000	42791	16000	42922	2200	43038	1200
41929	8500	42269	1200	42684	5500	42792	16000	42925	3000	43039	1000
41930	9000	42315	7000	42685	6500	42796	7000	42926	2000	43042	1400
41931	3600	42341	1400	42686	6000	42800	3400	42928	2200	43044	1200
41946	1600	42342	1000	42687	7000	42801	3200	42929	2000	43049	1800
41947	2000	42408	7500	42689	7000	42803	2400	42932	3200	43051	2000
41956	2800	42446	1600	42690	5500	42804	3000	42935	2000	43052	2000
41957	6000	42456	28000	42691	7500	42805	7000	42939	1600	43053	1400
41962	1800	42459	130000	42693	5500	42806	5500	42940	4400	43054	5000
41963	9000	42463	1800	42696	6000	42808	11000	42944	1200	43057	9500
41965	6500	42464	12000	42697	5000	42810	3200	42945	3400	43058	2200
41967	1200	42468	7000	42698	6000	42811	3200	42946	4000	43060	2600
41968	1600	42472	1200	42699	5500	42814	1800	42948	3200	43061	6500
41971	1000	42476	2600	42700	5500	42817	3000	42949	1400	43062	1800
41972	1400	42494	2600	42701	6000	42819	2800	42950	1400	43065	3600
41975	4800	42495	1600	42702	3000	42820	6000	42951	1200	43066	1000
41977	8500	42504	1600	42703	3000	42821	2400	42953	2200	43067	1000
41978	800	42508	2000	42714	3000	42824	14000	42955	8000	43068	2600
41979	4200	42523	1800	42718	3000	42825	3200	42958	5500	43070	5000
41981	1200	42524	1800	42719	3000	42826	3200	42962	2000	43074	1600
41982	1200	42526	4800	42720	3000	42828	4000	42963	1600	43077	1600
41983	18000	42527	1200	42721	3000	42829	4600	42964	6500	43084	10000
41992	1200	42528	2200	42722	2000	42830	4800	42965	1200	43085	3200
42012	5500	42529	1200	42723	1000	42831	4200	42966	1000	43086	2400
42021	2000	42530	2400	42724	1000	42833	7500	42967	4000	43087	1800
42023	1200	42531	2200	42725	1000	42834	2600	42969	3800	43088	1200

43089	5500	43353	3800	43512	1200	43698	1000
43090	3400	43355	1400	43513	1000	43700	1000
43091	5500	43358	1200	43514	1000	43702	1000
43092	5500	43360	3800	43519	1000	43705	1000
43098	5500	43362	2800	43520	1000	43706	1000
43099	1000	43363	1200	43521	3600	43707	1000
43103	8500	43366	3600	43526	1600	43712	900
43109	13000	43370	3800	43527	900	43713	1200
43110	11000	43375	2000	43528	1800	43714	1400
43113	4000	43379	3400	43529	1000	43731	1200
43114	1600	43380	4400	43530	900	43738	1600
43115	2000	43382	1200	43531	900	43740	1000
43118	1600	43384	1400	43533	900	43743	2000
43122	1400	43385	2000	43535	1000	43746	1400
43124	1600	43394	1600	43536	1000	43751	1200
43129	1000	43395	1400	43539	3600	43753	1600
43147	3600	43398	3200	43541	1000	43757	1800
43148	3600	43401	3000	43544	1000	43758	2000
43149	3200	43403	3000	43545	1000	43778	2400
43150	3200	43412	4600	43547	1200	43780	2000
43158	3400	43413	2800	43549	1000	43787	1000
43166	3400	43414	2800	43550	2600	43798	1400
43171	1600	43426	2400	43551	1000	43800	2000
43186	2800	43430	1000	43552	900	43801	2000
43190	3400	43431	1000	43555	900	43816	1400
43209	1800	43432	7000	43556	1200	43819	2000
43211	1800	43435	8000	43557	1000	43820	2000
43212	1800	43437	1000	43558	4000	43822	3000
43215	13000	43438	1000	43579	2000	43823	2000
43216	9000	43439	1000	43584	3000	43833	3800
43220	1200	43440	1000	43593	2000		
43221	1200	43443	3400	43595	5000		
43226	3600	43448	900	43596	1600		
43227	2600	43449	2000	43597	1200		
43228	1200	43450	1000	43598	2800		
43229	1800	43455	1000	43602	1800		
43234	2200	43456	1000	43605	2000		
43236	3600	43462	800	43606	3200		
43252	1000	43464	1000	43618	2000		
43255	1600	43465	800	43631	1800		
43274	3400	43468	800	43642	1000		
43278	1200	43469	800	43651	1000		
43280	2800	43471	800	43653	1000		
43281	1200	43472	1000	43657	2000		
43287	3000	43479	1200	43660	1000		
43290	14000	43480	1600	43663	1600		
43301	1400	43481	1000	43667	1400		
43309	1400	43482	1000	43671	3000		
43326	1000	43483	1000	43674	1600		
43333	1400	43490	2800	43675	1400		
43343	3000	43491	1400	43684	1000		
43346	1600	43494	2000	43692	1600		
43349	4000	43496	900	43693	2000		
43352	1800	43503	1000	43694	2000		