

# 462. Gyorsárverés képeslapok



Az árverés anyaga megtekinthető weboldalunkon illetve irodánkban 2024. március 18-21 között. AJÁNLATTÉTELI HATÁRIDŐ: 2024. március 21. 19 óra. Ajánlatokat elfogadunk írásban, személyesen, vagy postai úton, telefonon a 317-4757, 266-4154 számokon, faxon a 318-4035 számon, e-mailben az info@darabanth.com, illetve honlapunkon (www.darabanth.com), ahol online ajánlatot tehet. ÍRÁSBELI (fax, email) ÉS TELEFONOS AJÁNLATOKAT 18:30-ig VÁRUNK.

A megvásárolt tételek átvehetők 2024 március 25. 12 órától nyitva tartási időben. Utólagos eladás 2024. március 28-ig. (Nyitvatartási időn kívül honlapunkon vásárolhat a megmaradt tételekből.) Anyagbeadási határidő a 462. gyorsárverésre: 2024. március 21-ig

Az árverés FILATÉLIA, NUMIZMATIKA, KÉPESLAP és az EGYÉB GYŰJTÉSI TERÜLETEK tételei külön katalógusokban szerepelnek!

A vásárlói jutalék 25%  
Részletes árverési szabályzat weboldalunkon és irodánkban megtekinthető  
www.darabanth.com

## 462. aukció:

Megtekintés: 2024.március 18-21-ig.

Tételek átvétele 2024. március 25-től.

461. aukció elszámolás: 2024. március 26-tól.

Kérje átutalással az elszámolását! Kérjük, jelezze e-mailben, vagy telefonon.

A megmaradt tételeket visszaforgatjuk automatikusan a második árverésbe, ha ez nem kéri általában, vagy alkalmanként, kérjük a maradékeladás végéig jelezze emailben.

Kérjük, a megvásárolt tételeket az árverés után két héten belül fizessék ki és vegyék át, vagy szállíttassák ki.

Kezelési költség 360 Ft / tétel / árverés. A 2. indításnál 120 Ft  
Bolhapiac, több darabos porcelán tételeknél, festményeknél 600 / 200 ft.  
A vásárlói jutalék 25%

## Jelmagyarázat:

\*\* Használatlan

\* Megíratlan lap bélyegzéssel, vagy megírt lap bélyeg nélkül

☒ Postázott képeslap

(small tear): Kis szakadás(Rb): Hátoldalt sérült (EM): Sarokhiány

(EK): Apró saroktörés

(EB): Saroktörés

(fl): Foltos

(fa): Törött

(b): Sérült

Emb: Dombor

T1: Kifogástalan

T2: Jó

T3: Kis hibával

T4: Hibás lap

Ga: Díjegyves

So. Stpl Alkalmi bélyegzéssel

win Riß: Kis szakadás

(Rb): Hátoldal sérült

(EM) Sarokhiány

(EK) Apró saroktörés

(EB): Saroktörés

(fl): Foltos

(fa): Törött

s: Szignó

## Tartalomjegyzék:

|                                       |                                   |
|---------------------------------------|-----------------------------------|
| Képeslap szakirodalom 40000-40003     | Irredenta 43239                   |
| Képeslap kellékek 40004-40007         | Judaika 43240-43241               |
| Képeslap Tétélek 40008-40104          | Katonai 43242-43301               |
| Modern Képeslap Tétélek 40105-40254   | Krampusz 43302-43304              |
| Történelmi Magyarország 40255-42270   | Kutya 43305-43306                 |
| Magyarország 40255-41091              | Léghajó 43307-43308               |
| Erdély 41092-41814                    | Ló 43309-43311                    |
| Felvidék 41815-42097                  | Macska 43312                      |
| Kárpátalja 42098-42127                | Művészlapok 43313-43320           |
| Horvátország 42128-42203              | Olimpia 43321-43323               |
| Vajdaság 42204-42259                  | Propaganda, politika 43324-43348  |
| Burgenland 42260-42268                | Reklám 43349-43395                |
| Muraköz - Muravidék 42269-42270       | Sőr, alkohol, cigaretta 43396     |
| Külföldi Képeslapok 42271-43078       | Sport 43397-43402                 |
| Amerikai Egyesült Államok 42271-42401 | Színész 43403-43417               |
| Argentína 42402                       | Térkép 43418                      |
| Ausztrália 42403-42422                | Törpe 43419                       |
| Ausztria 42423-42574                  | Uralkodó, Politikus 43420-43434   |
| Azerbajdzsán 42575-42576              | Üdvözlőlapok, Ünnepek 43435-43480 |
| Belga-Kongó 42577-42578               | Vadász 43481-43484                |
| Belgium 42579-42608                   | Vallás 43485-43489                |
| Bosznia-Hercegovina 42609-42616       | Virág 43490                       |
| Brazília 42617-42629                  | Vonat 43491                       |
| Bulgária 42630-42640                  | Zászló, Címer 43492               |
| Burma - Mianmar 42641                 | Zene, Zenész 43493                |
| Cseh Köztársaság 42642-42721          |                                   |
| Dánia 42722-42748                     |                                   |
| Dél-Afrika 42749-42750                |                                   |
| Dominikai Köztársaság 42751           |                                   |
| Egyiptom 42752-42812                  |                                   |
| Finnország 42813                      |                                   |
| Franciaország 42814-42939             |                                   |
| India 42940                           |                                   |
| Kína 42941                            |                                   |
| Lengyelország 42942-42947             |                                   |
| Litvánia 42948                        |                                   |
| Nagy-Britannia 42949                  |                                   |
| Németország 42950-42968               |                                   |
| Olaszország 42969-42987               |                                   |
| Oroszország 42988-42991               |                                   |
| Románia 42992-43055                   |                                   |
| Spanyolország 43056                   |                                   |
| Svájc 43057                           |                                   |
| Szenegál 43058                        |                                   |
| Szerbia 43059-43064                   |                                   |
| Szlovénia 43065-43071                 |                                   |
| Törökország 43072                     |                                   |
| Ukrajna 43073-43078                   |                                   |
| Motívumok 43079-43493                 |                                   |
| Állat 43079-43081                     |                                   |
| Bélyeg 43082-43083                    |                                   |
| Cirkusz 43084-43085                   |                                   |
| Cserkész 43086-43089                  |                                   |
| Egyenruhások, foglalkozások 43090     |                                   |
| Erotika 43091                         |                                   |
| Folklór 43092-43122                   |                                   |
| Gyerek 43123-43127                    |                                   |
| Hadihajó 43128-43222                  |                                   |
| Hajó 43223-43226                      |                                   |
| Híres Ember 43227                     |                                   |
| Hölgyek 43228-43231                   |                                   |
| Humor 43232-43234                     |                                   |
| Hungarika 43235-43238                 |                                   |

### **Képeslap szakirodalom**

|        |  |       |
|--------|--|-------|
| 40000. | Soproni anziksz - Gyűrű Ernő gyűjteményéből. Sopron, 2002. Quint Kft. kiadása. 94 pg.....  | 2 000 |
| 40001. | Héjjas Pál - Horváth M. Ferenc: Vác. Régi képeslapok 1896-1950. Vác, 2001. Kiadja Vác város Önkormányzata. 179 pg. / Vác on Old Postcards.....                                       | 3 000 |
| 40002. | Apró Ferenc: Szegedi képeslapok - A képeslapok Szegedje. Szeged, 1999. Grimm Könyvkiadó. Készült a Gyomai Kner Nyomda Rt.-ben, a nyomda alapításának 117. esztendejében. 81 pg. .... | 3 000 |
| 40003. | Budapesti Üdvözlét. A képeket válogatta Kollin Ferenc. Helikon Kiadó 1984. 218 old. / Greeting from Budapest. 1984. 218 pg.....  | 1 600 |

### **Képeslap kellékek**

|             |   |       |
|-------------|---|-------|
| 40004.      | 96 férőhelyes régi képeslapalbum Vilmos császár képével .....   | 1 000 |
| 40005.      | A4-es gyűrűs képeslap album kb. 260 férőhellyel / A4 size postcard album for cca. 260 postcards .....                                 | 1 000 |
| 40006. ** * | Egy doboznyi (kb. 1100 db) Lindner műanyag képeslaptartó tok / A box of Lindner plastic postcard holder cases, Cca. 1100 pieces ..... | 6 000 |
| 40007. ** * | Egy doboznyi (kb. 1000 db) műanyag képeslaptartó tok / A box of plastic postcard holder cases, Cca. 1000 pieces.....                  | 2 000 |

### **Képeslap Tételek**

|             |   |        |
|-------------|---|--------|
| 40008. ** * | Kb. 800 db RÉGI főleg francia képeslap dobozban: városok és katonai téma / Cca. 800 pre-1950 mostly French postcards in a box: town and military motives .....  | 48 000 |
| 40009. ** * | Kb. 142 db RÉGI észak-európai város képeslap: Svédország, Norvégia, Dánia / Cca. 142 pre-1945 North-European town-view postcards: Sweden, Norway, Denmark.....  | 10 000 |
| 40010. ** * | Magyarország Kb. 400 db régi képeslap albumban, jobb darabokkal .....   | 55 000 |
| 40011. ** * | Kb. 681 db RÉGI német város képeslap vegyes minőségben dobozban / Cca. 681 pre-1945 German town-view postcards in box, mixed quality .....  | 22 000 |
| 40012. ** * | Kb. 557 db RÉGI osztrák város képeslap vegyes minőségben dobozban / Cca. 557 pre-1945 Austrian town-view postcards in mixed quality in box .....  | 22 000 |
| 40013. ** * | 50 db RÉGI külföldi város képeslap, főleg európai / 50 pre-1945 foreign town-view postcards, mostly European .....  | 1 400  |
| 40014. ** * | 50 db RÉGI külföldi város képeslap, főleg európai / 50 pre-1945 foreign town-view postcards, mostly European .....  | 1 400  |
| 40015. ** * | 48 db RÉGI és MODERN külföldi hajós motívum képeslap és 25 étlap albumban / 48 pre-1945 and modern shipping motive postcards + 25 menu cards in album .....   | 28 000 |
| 40016. ** * | Kb. 400 db RÉGI zsáner motívum képeslap nagy albumban: hölgyek, romantikus szerelmes párok, üdvözlőlapok / Cca. 400 pre-1945 motive postcards in a big album: ladies, romantic couples in love, greetings ..... | 36 000 |
| 40017. ** * | 60 db RÉGI festmény művészeti motívum képeslap vegyes minőségben / 60 pre-1945 art motive postcards in mixed quality .....  | 1 400  |
| 40018. ** * | Kb. 1850 db főleg RÉGI francia képeslap dobozban, vegyes minőség / Cca. 1850 mostly pre-1950 French postcards in a box, mixed quality .....   | 26 000 |
| 40019. ** * | Kb. 1850 db főleg RÉGI francia képeslap dobozban, vegyes minőség / Cca. 1850 mostly pre-1950 French postcards in a box, mixed quality .....   | 26 000 |
| 40020. ** * | Kb. 1850 db főleg RÉGI francia képeslap dobozban, vegyes minőség / Cca. 1850 mostly pre-1950 French postcards in a box, mixed quality .....   | 26 000 |
| 40021. ** * | Kb. 900 db főleg RÉGI francia képeslap dobozban, vegyes minőség / Cca. 900 mostly pre-1950 French postcards in a box, mixed quality .....   | 14 000 |
| 40022. ** * | Kb. 1850 db főleg RÉGI francia képeslap dobozban, vegyes minőség / Cca. 1850 mostly pre-1950 French postcards in a box, mixed quality .....   | 26 000 |
| 40023. ** * | Kb. 100 db RÉGI művész motívum képeslap vegyes minőségben: festmények / Cca. 100 pre-1945 motive postcards in mixed quality: art, paintings .....   | 4 000  |
| 40024. ** * | ~80 db régi üdvözlő és motívum lap .....  | 3 000  |
| 40025. ** * | 70 db főleg RÉGI afrikai képeslap, köztük meztelen nők folklór lappal / 70 mostly pre-1945 African postcards with nude folklore motives.....  | 9 000  |
| 40026. ** * | 60 db RÉGI francia népviseletes képeslap szép állapotban / 60 pre-1945 French folklore postcards in nice condition .....  | 9 000  |
| 40027. ** * | NAPOLEON - 60 db régi képeslap / 60 pre-1945 postcards .....  | 5 000  |
| 40028. ** * | 66 db RÉGI zsáner motívum képeslap vegyes minőségben: szép hölgyek / 66 pre-1945 motive postcards in mixed quality: beautiful ladies .....  | 4 000  |

## Havi két gyorsárverésünkre folyamatosan várjuk a beadásokat!

|             |  |       |
|-------------|--|-------|
| 40029. ** * | 63 db főleg RÉGI erdélyi és román város képeslap vegyes minőségben, sok fekete-fehér / 63 mostly pre-1945 Transylvanian and Romanian town-view postcards in mixed quality, many black and white .....    | 8 000 |
| 40030. **   | München Haus der Deutschen Kunst - 40 db régi használatlan német művészeti képeslap a Náci korszakból / 40 pre-1945 German unused art postcard from the Nazi era.....                                    | 9 000 |
| 40031. ** * | 40 db RÉGI dombornyomott és litho üdvözlő képeslap vegyes minőségben / 40 pre-1945 embossed and litho greeting postcards in mixed quality .....  | 9 000 |
| 40032. ** * | 32 db RÉGI főleg osztrák város képeslap / 32 pre-1945 mostly Austrian town-view postcards .....  | 1 400 |
| 40033. ** * | 38 db RÉGI festmény művészeti motívum képeslap vegyes minőségben, közte litho is / 38 pre-1945 art motive postcards in mixed quality, some litho.....  | 1 400 |
| 40034. **   | 38 db RÉGI használatlan Heves megyei magyar város képeslap Eger környékéről (több Baross nyomda) / 38 pre-1945 unused Hungarian town-view postcards: villages around Eger .....                          | 5 000 |
| 40035. ** * | 30 db főleg RÉGI francia képeslap vegyes minőségben: világítótorony / 30 mostly pre-1945 French postcards in mixed quality: lighthouses .....  | 2 000 |
| 40036. ** * | 30 db régi magyar és történelmi magyar város képeslap / 30 pre-1945 Hungarian and historical Hungarian town-view postcards .....   | 6 000 |
| 40037. ** * | 22 db RÉGI hímzett selyem üdvözlő képeslap vegyes minőségben / 22 pre-1945 embroidered silk greeting postcards in mixed quality .....  | 8 000 |
| 40038. ** * | 24 db RÉGI Stengel litho művész képeslap vegyes minőségben / 24 pre-1945 Stengel litho art postcards in mixed quality .....  | 2 000 |
| 40039. ** * | 20 db RÉGI főleg virágos üdvözlő motívum képeslap vegyes minőségben / 20 pre-1945 mostly flower greeting motive postcards in mixed quality .....   | 1 400 |
| 40040. ** * | 27 db RÉGI képeslap vegyes minőségben: főleg művész, hölgy motívum és magyar város képeslapok / 27 pre-1945 postcards in mixed quality: mostly art, lady motives and Hungarian town-view postcards ..... | 1 000 |
| 40041. ** * | 21 db RÉGI és MODERN történelmi magyar város képeslap vegyes minőségben / 21 pre-1945 and modern historical Hungarian town-view postcards in mixed quality .....   | 1 600 |
| 40042. ** * | 21 db RÉGI történelmi magyar város képeslap: templomok / 21 pre-1945 historical Hungarian town-view postcards: churches, photos .....  | 1 600 |
| 40043. ** * | 21 db RÉGI külföldi város képeslap vegyes minőségben / 21 pre-1945 mostly European town-view postcards .....   | 1 400 |
| 40044. ** * | 21 db RÉGI külföldi város képeslap vegyes minőségben / 21 pre-1945 European town-view postcards .....  | 1 400 |
| 40045. ** * | 21 db RÉGI művészeti motívum képeslap vegyes minőségben / 21 pre-1945 art motive postcards in mixed quality .....  | 1 400 |
| 40046. ** * | 21 db RÉGI művészeti motívum képeslap vegyes minőségben / 21 pre-1945 art motive postcards in mixed quality .....  | 1 400 |
| 40047. ** * | 21 db RÉGI művészeti motívum képeslap vegyes minőségben / 21 pre-1945 art motive postcards in mixed quality .....  | 1 400 |
| 40048. ** * | 21 db RÉGI külföldi város képeslap vegyes minőségben / 21 pre-1945 European town-view postcards .....  | 1 400 |
| 40049. ** * | 25 db régi magyar és történelmi magyar város képeslap / 25 pre-1945 Hungarian and historical Hungarian town-view postcards .....   | 4 400 |
| 40050. ** * | 21 db RÉGI magyar város képeslap vegyes minőségben / 21 pre-1945 Hungarian town-view postcards .....   | 2 000 |
| 40051. ** * | 21 db RÉGI történelmi magyar város képeslap vegyes minőségben / 21 pre-1945 historical Hungarian town-view postcards.....  | 2 000 |
| 40052. ** * | 21 db RÉGI külföldi város képeslap vegyes minőségben / 21 pre-1945 European town-view postcards .....  | 1 400 |
| 40053. * ☒  | TORINO - 20 db régi olasz képeslap (Kiállítás is) / 20 pre-1945 Italian postcards (some Expo) .....  | 4 000 |
| 40054. ** * | 21 db RÉGI művészeti motívum képeslap vegyes minőségben / 21 pre-1945 art motive postcards in mixed quality .....  | 1 400 |
| 40055. ** * | 22 db RÉGI történelmi magyar város képeslap vegyes minőségben / 22 pre-1945 historical Hungarian town-view postcards in mixed quality .....  | 3 000 |
| 40056. ** * | 25 db RÉGI erdélyi város képeslap vegyes minőségben / 25 pre-1945 Transylvanian town-view postcards in mixed quality .....   | 3 000 |
| 40057. ** * | 16 db RÉGI hosszú címzéses külföldi város képeslap / 16 pre-1945 European town-view postcards .....  | 1 400 |

|             |   |        |
|-------------|---|--------|
| 40058. **   | Central Trust Company Illinois, Chicago - 16 db RÉGI képeslap / 16 pre-1945 postcards .....   | 2 000  |
| 40059. ** * | 10 db RÉGI hosszú címzéses művészeti motívum képeslap vegyes minőségben, közte litho is / 10 pre-1945 art motive postcards in mixed quality, some litho .....   | 1 400  |
| 40060. ** * | 16 db RÉGI üdvözlő (főleg karácsonyi, húsvéti) és motívum képeslap vegyes minőségben / 16 pre-1945 greeting (mostly Christmas and Easter) and motive postcards in mixed quality ...                                   | 1 400  |
| 40061. * ☒  | 12 db RÉGI főleg újévi és karácsonyi üdvözlő képeslap vegyes minőségben / 12 pre-1945 mostly New Year and Christmas greeting postcards in mixed quality .....   | 1 400  |
| 40062. * ☒  | 15 db régi magyar város képeslap / 15 pre-1945 Hungarian town-view postcards .....  | 2 000  |
| 40063. ** * | 15 db RÉGI fotólap, képeslap vegyes minőségben: gyerekek / 15 pre-1945 postcards, photo in mixed quality: children .....  | 1 600  |
| 40064. ** * | 15 db RÉGI motívum képeslap vegyes minőségben: gyerekek / 15 pre-1945 motive postcards in mixed quality: children .....   | 1 400  |
| 40065. ** * | 15 db RÉGI húsvéti üdvözlő motívum képeslap vegyes minőségben / 15 pre-1945 Easter greeting motive postcards in mixed quality .....   | 1 600  |
| 40066. ** * | 12 db RÉGI francia katonai grafikai képeslap Em. Dupuis szignóval / 12 pre-1945 French military graphic postcards signed by Em. Dupuis .....  | 2 000  |
| 40067. ** * | 14 db főleg RÉGI francia képeslap vegyes minőségben: világítótorony / 14 mostly pre-1945 French postcards in mixed quality: lighthouses .....   | 1 000  |
| 40068. ** * | 15 db RÉGI húsvéti üdvözlő motívum képeslap vegyes minőségben / 15 pre-1945 Easter greeting motive postcards in mixed quality .....   | 1 600  |
| 40069. ** * | 15 db RÉGI zsáner motívum képeslap vegyes minőségben: hölgyek / 15 pre-1945 motive postcards in mixed quality: ladies .....   | 1 400  |
| 40070. ** * | 15 db RÉGI zsáner motívum képeslap vegyes minőségben: hölgyek / 15 pre-1945 motive postcards in mixed quality: ladies .....   | 1 400  |
| 40071. ** * | 11 db RÉGI magyar népviseletes képeslap vegyes minőségben / 11 pre-1945 Hungarian folklore postcards in mixed quality .....   | 2 800  |
| 40072. ** * | 9 db RÉGI Stengel litho művész képeslap vegyes minőségben / 9 pre-1945 Stengel litho art postcards in mixed quality .....   | 1 800  |
| 40073. ** * | 5 db RÉGI magyar város képeslap vegyes minőségben: Balaton déli part, Balatonmáriafürdő, Balatonszárszó, Balatonboglár, Balatonlelle .....  | 7 000  |
| 40074. ☒    | 4 db RÉGI hosszú címzéses külföldi (osztrák és cseh) város képeslap: Prága, Sankt Pölten, Sonntagberg, Bad Ischl / 4 pre-1905 Austrian and Czech town-view postcards: Praha, St. Pölten, Sonntagberg, Bad Ischl ..... | 1 200  |
| 40075. * ☒  | 4 db RÉGI holland folklór motívum képeslap / 4 pre-1945 Dutch folklore motive postcards .....   | 1 400  |
| 40076. ** * | 7 db RÉGI magyar város képeslap vegyes minőségben: Balaton északi part, Balatonfüred, Tihany, Szigliget, Révfülöp, Balatonkenese .....  | 10 000 |
| 40077. ** * | 9 db régi magyar és történelmi magyar város képeslap, vegyes minőségben / 9 pre-1945 Hungarian and historical Hungarian town-view postcards, mixed quality .....  | 1 800  |
| 40078. ** * | 8 db RÉGI magyar vasútállomás képeslap vegyes minőségben: Kiskunfélegyháza, Barcs, Verőce, Kaposvár, Lepsény, Győr, Cuha-völgy, Celldömölk .....  | 15 000 |
| 40079. ☒    | 6 db RÉGI belga és francia cenzúrázott város képeslap Angliába küldve + 1 boríték .....   | 4 000  |
| 40080. * ☒  | 8 db régi olasz művészlap: Chiostri, A. Bertiglia, T. Corbella, D. Gobbi szignóval / 8 pre-1945 Italian art postcards, signed by Chiostri, A. Bertiglia, T. Corbella, D. Gobbi .....                                  | 2 000  |
| 40081. * ☒  | 3 db régi motívum képeslap: gyerekek, néger / 3 pre-1945 motive postcards: children, Black American children .....  | 1 400  |
| 40082. ** * | 8 db régi ünnepi üdvözlőlap (Húsvét, Karácsony, Névnap) / 8 pre-1945 holiday greeting cards (Easter, Christmas, Name Day) .....   | 2 000  |
| 40083. * ☒  | 4 db RÉGI erdélyi képeslap / 4 pre-1945 Transylvanian postcards .....   | 1 000  |
| 40084. * ☒  | 4 db RÉGI virágos képeslap vegyes minőségben / 4 pre-1945 flower motive postcards in mixed quality (J. Frank, Jandl) .....  | 1 200  |
| 40085. **   | 2 db RÉGI Benyovszky motívum képeslap: magyar népeletből / 2 pre-1945 Hungarian folklore motive postcards .....   | 1 400  |
| 40086. ** * | 6 db régi motívum képeslap / 6 pre-1945 motive postcards .....  | 1 400  |
| 40087. ** ☒ | 3 db RÉGI magyar város képeslap: Budapest, Szeged, közte litho / 3 pre-1945 Hungarian town-view postcards, including one litho .....  | 1 600  |
| 40088. ** ☒ | 2 db RÉGI magyar város képeslap: Budapest, Szeged / 2 pre-1945 Hungarian town-view postcards .....  | 1 200  |
| 40089. * ☒  | 3 db RÉGI magyar város képeslap: Budapest, Szolnok, közte litho / 3 pre-1945 Hungarian town-view postcards, including one litho .....   | 1 600  |

## Kérjük telefonos és írásbeli ajánlatait időben adja le!

|             |  |       |
|-------------|--|-------|
| 40090. ** * | 4 db RÉGI magyar város képeslap: Budapest, Tövis, Szeged, közte litho / 4 pre-1945 Hungarian town-view postcards, including one litho .....                                    | 1 600 |
| 40091. ** * | 3 db RÉGI Budapest város képeslap + 1 db New York litho / 3 pre-1945 Hungarian town-view postcards + 1 New York litho .....  | 1 200 |
| 40092. ** ☒ | 3 db RÉGI magyar város képeslap + 1 db New York litho / 3 pre-1945 Hungarian town-view postcards + 1 New York litho .....  | 1 200 |
| 40093. ** * | Budapest - 2 db régi hosszú címzéses litho képeslap, Svábhegyi fogaskerekű vasút, Várpalota + 1 db Dombóvár, Új-Dombóvár, vasútállomás.....                                    | 2 600 |
| 40094. * ☒  | Budapest - 2 db RÉGI város képeslap + 1 db Szigligeti romok litho .....  | 2 600 |
| 40095. * ☒  | 4 db régi motívum képeslap: gyerekek / 4 pre-1945 motive postcards: children .....   | 1 400 |
| 40096. ** ☒ | 4 db RÉGI osztrák városképes lap; Mariazell, Mariawörth, Salzburg, Gaißhorn am See / 4 old Austrian town-view postcards; Mariazell, Mariawörth, Salzburg, Gaißhorn am See..... | 1 600 |
| 40097. ☒    | 4 db RÉGI Magyar Kir. Posta levelezőlap vegyes minőségben: Budapest Szent Gellért fürdő és Városliget, Sopron, Esztergom .....   | 2 000 |
| 40098. ** * | 6 db RÉGI Magyar Cserkész Szövetség képeslap Márton Lajos grafikáival / 6 pre-1945 Hungarian scout art postcards .....   | 5 000 |
| 40099. ☒    | 5 db RÉGI magyar népviseletes TCV képeslap vegyes minőségben / 5 pre-1945 Hungarian folklore postcards in mixed quality .....  | 1 400 |
| 40100. **   | 5 db RÉGI postatiszta magyar reklám képeslap: Gyümölcs és Corvin vigadó .....  | 1 600 |
| 40101. **   | 4 különféle Bozó húsvéti üdvözlőlap.....   | 1 000 |
| 40102. *    | 2 db erdélyi fotólap: Sztojenyásza, Töröcsvár / 2 Transylvanian photo cards: Stoienesa, Castelul Bran .....  | 6 500 |
| 40103. **   | 2 db RÉGI postatiszta német náci propaganda képeslap, Hitler / 2 pre-1945 unused German Nazi propaganda postcards.....   | 1 000 |
| 40104. ** ☒ | 2 db RÉGI kárpátaljai képeslap: Kőrösmező és Perecseny / 2 pre-1945 Transcarpathian postcards: Yasinya, Perechyn .....   | 1 600 |

### **Modern Képeslap Tételek**

|             |  |       |
|-------------|--|-------|
| 40105. ** * | Kb. 137 db MODERN magyar város és motívum képeslap, többpéldányos lapok.....   | 5 000 |
| 40106. **   | Kb. 108 db MODERN magyar postatiszta város és motívum képeslap, többpéldányos lapok..  | 5 000 |
| 40107. ** * | 70 db MODERN magyar retro város képeslap: üzletek, áruházak, gyógyszertár, étterem, szálláshely / 70 modern Hungarian town-view postcards .....  | 6 000 |
| 40108. **   | Kb. 111 db MODERN postatiszta magyar város képeslap / Cca. 111 unused modern Hungarian town-view postcards.....  | 6 000 |
| 40109. **   | 44 db MODERN erdélyi képeslap templomok, freskók / 44 modern Transylvanian postcards, churches, frescoes.....  | 8 000 |
| 40110. ** * | Kb. 370 db MODERN magyar város képeslap vegyes minőségben dobozban (Képzőművészeti Alap) / Cca. 370 modern Hungarian town-view postcards in box and mixed quality (50's).....                  | 5 000 |
| 40111. ** * | BALATON - Kb. 153 db modern magyar Képzőművészeti Alap képeslap az 50-es évektől ....  | 4 000 |
| 40112. ** * | 67 db MODERN közlekedéssel kapcsolatos motívum képeslap: hajó, villamos, autó, busz, vitorlás (Képzőművészeti Alap) / 67 MODERN traffic motive postcard: ship, tram, automobile, autobus ..... | 2 000 |
| 40113. * ☒  | Kb. 230 db MODERN képeslap cipős dobozban: külföldi városok / Cca. 230 modern postcards in a shoe box: European towns .....  | 1 000 |
| 40114. ** * | Kb. 600 db MODERN vegyes üdvözlőlap dobozban: sok nagyalakú, kihajtható és egyedi / Cca. 600 modern greeting cards in a box: many big sized, folding and custom made.....                      | 1 000 |
| 40115. ** * | 33 db MODERN nagyalakú magyar és külföldi város képeslap / 33 modern big sized Hungarian and other town-view postcards .....   | 1 000 |
| 40116. **   | 10 db MODERN külföldi képeslapok tokban, képeslapfüzet, leporello / 10 modern non-Hungarian postcards in case, postcard booklets, leporellos .....   | 1 600 |
| 40117. ** * | Kb.100 db MODERN művész motívum képeslap / Cca. 100 modern art motive postcards .....  | 1 200 |
| 40118. ** * | Kb. 100 db MODERN magyar város képeslap / Cca. 100 modern Hungarian town-view postcards .....  | 1 200 |
| 40119. ** * | Kb. 100 db MODERN külföldi város képeslap / Cca. 100 modern non-Hungarian town-view postcards .....  | 1 200 |
| 40120. ** * | Kb. 100 db MODERN húsvéti üdvözlő motívum képeslap / Cca. 100 modern Easter greeting motive postcards.....   | 1 200 |
| 40121. ** * | 83 db MODERN külföldi város képeslap, főleg európai / 83 modern foreign town-view postcards, mostly European .....   | 1 400 |

|             |   |        |
|-------------|---|--------|
| 40122. ** * | 83 db MODERN egzotikus népek, népviseletes motívum képeslap vegyes méretben / 83 modern exotic cultures, folklore motive postcards in mixed size .....  | 5 000  |
| 40123. ** * | 56 db MODERN népviseletes motívum képeslap vegyes méretben / 56 modern folklore motive postcards in mixed size .....  | 3 000  |
| 40124. ** * | Kb. 110 db MODERN magyar város képeslap vegyes minőségben + 2 leporelló / Cca. 110 modern Hungarian town-view postcards + 2 leporello .....   | 1 400  |
| 40125. ** * | Kb. 100 db MODERN retro üdvözlő motívum képeslapok / Cca. 100 modern retro greeting motive postcards .....  | 1 000  |
| 40126. ** * | Kb. 100 db MODERN retro üdvözlő motívum képeslapok / Cca. 100 modern retro greeting motive postcards .....  | 1 000  |
| 40127. ** * | 52 db MODERN közlekedéssel kapcsolatos motívum képeslap: hajó, villamos, autó, busz, sífelvonók / 52 MODERN traffic motive postcard: ship, tram, automobile, autobus, ski cable lifts .....       | 2 000  |
| 40128. ** * | 55 db MODERN közlekedéssel kapcsolatos motívum képeslap: autó, busz, motor, bicikli, versenyautó / 55 MODERN traffic motive postcard: automobile, autobus, motorcycle, bicycle, racing cars ..... | 3 400  |
| 40129. ** * | Kb. 100 db MODERN postatiszta magyar város és motívum képeslap / Cca. 100 unused modern Hungarian town-view and motive postcards .....  | 4 000  |
| 40130. ** * | ~500 db modern üdvözlőlap, motívum lap .....  | 1 000  |
| 40131. ** * | Kb. 2850 MODERN vegyes képeslap nagy dobozban / Cca. 2850 modern postcards in mixed themes .....  | 1 000  |
| 40132. ** * | WALT DISNEY - 500 db modern postatiszta képeslap: 10 különböző képeslap 50 darabos csomagokban / 500 modern unused postcards - 10 different postcards in packs of 50 .....                        | 5 000  |
| 40133. ** * | 59 db MODERN magyar retro grafikai üdvözlő képeslapok / 59 modern Hungarian retro greeting graphic postcards .....  | 1 400  |
| 40134. ** * | Kb. 310 db MODERN használatlan reklám motívum képeslap vegyes tematikában kitűnő minőségben / Cca. 310 modern unused advertising motive postcards in excellent condition ...                      | 2 600  |
| 40135. ** * | Kb. 1100 MODERN magyar főleg fekete-fehér Képzőművészeti Alap városi képeslap az 1950-es és 60-as évekből dobozban .....  | 12 000 |
| 40136. ** * | Kb. 650 MODERN magyar városi képeslap dobozban / Cca. 650 modern Hungarian town-view postcards in a box .....   | 1 000  |
| 40137. ** * | Kb. 250 db MODERN magyar város képeslap vegyesen kis dobozban .....   | 2 200  |
| 40138. ** * | Kb. 110 db MODERN közel-keleti város képeslap: Jordánia, Izrael, Szíria és Libanon / Cca. 110 modern Middle Eastern town-view postcards: Jordan, Israel, Syria, Lebanon .....                     | 2 000  |
| 40139. ** * | TÁTRA - Kb. 200 db MODERN főleg szlovák képeslap, néhány lengyel / TATRY - Cca. 200 modern Slovakian postcards with some Polish .....   | 2 000  |
| 40140. ** * | 100 db MODERN magyar város képeslap .....   | 2 000  |
| 40141. ** * | VIRÁGOK - Kb. 250 db MODERN motívum képeslap .....  | 2 000  |
| 40142. ** * | Kb. 87 db MODERN motívum képeslap: mese, rajzfigura, báb, üdvözlő, húsvét .....   | 3 000  |
| 40143. ** * | Kb. 100 db MODERN fekete-fehér külföldi város képeslap Európából .....  | 2 000  |
| 40144. ** * | Kb. 90 db MODERN fekete-fehér postatiszta külföldi város képeslap Európából .....   | 4 000  |
| 40145. ** * | HÚSVÉT - Kb. 200 db MODERN üdvözlő motívum képeslap .....   | 2 000  |
| 40146. ** * | MŰVÉSZET - Kb. 100 db MODERN postatiszta motívum képeslap szobrokkal és festményekkel .....   | 3 000  |
| 40147. ** * | VELENCE (Venezia) - 62 db MODERN postatiszta olasz képeslap .....   | 3 000  |
| 40148. ** * | FIRENZE - 60 db MODERN postatiszta olasz képeslap .....   | 3 000  |
| 40149. ** * | Kb. 1850 db MODERN francia képeslap dobozban, vegyes minőség / Cca. 1850 modern French postcards in a box, mixed quality .....  | 1 000  |
| 40150. ** * | Kb. 100 db MODERN magyar város képeslap vegyes minőségben / Cca. 100 modern Hungarian town-view postcards .....   | 1 200  |
| 40151. ** * | Kb. 100 db MODERN magyar város képeslap vegyes minőségben / Cca. 100 modern Hungarian town-view postcards .....   | 1 200  |
| 40152. ** * | Kb. 100 db MODERN motívum képeslap: festmények/ Cca. 100 modern motive postcards: paintings .....   | 1 200  |
| 40153. ** * | Kb. 100 db MODERN karácsonyi üdvözlő motívum képeslap / Cca. 100 modern Christmas greeting motive postcards .....   | 1 200  |
| 40154. ** * | Kb. 100 db MODERN húsvéti üdvözlő motívum képeslap / Cca. 100 modern Easter greeting motive postcards .....   | 1 200  |
| 40155. ** * | Kb. 100 db MODERN húsvéti üdvözlő motívum képeslap / Cca. 100 modern Easter greeting motive postcards .....   | 1 200  |

## Rengeteg érdekes tétel az egyéb gyűjtési területek anyagában!

|             |   |       |
|-------------|---|-------|
| 40156. ** * | Kb. 100 db MODERN virágos üdvözlő motívum képeslap / Cca. 100 modern flower greeting motive postcards.....  | 1 200 |
| 40157. ** * | Kb. 200 db MODERN magyar város képeslap vegyes minőségben / Cca. 200 modern Hungarian town-view postcards.....  | 1 000 |
| 40158. ** * | BALATON - Kb. 200 db MODERN magyar város képeslap vegyes minőségben .....   | 1 000 |
| 40159. ** * | Kb. 200 db MODERN külföldi város képeslap vegyes minőségben / Cca. 200 modern European town-view postcards.....   | 1 000 |
| 40160. ** * | Kb. 200 db MODERN külföldi város képeslap vegyes minőségben / Cca. 200 modern European town-view postcards.....   | 1 000 |
| 40161. ** * | Kb. 196 db MODERN svéd üdvözlő képeslap: természet, humor, ünnepek, művészet / Cca. 196 MODERN Swedish postcards: nature, humour, greetings, art .....  | 1 000 |
| 40162. ** * | Kb. 100 db MODERN magyar fekete-fehér Képzőművészeti Alap város képeslap / Cca. 100 modern black and white Hungarian town-view postcards.....   | 1 000 |
| 40163. ** * | 75 db MODERN magyar retro grafikai üdvözlő képeslap. Képzőművészeti Alap / 75 modern Hungarian retro greeting graphic postcards .....   | 1 000 |
| 40164. ** * | Kb. 100 db MODERN magyar fekete-fehér Képzőművészeti Alap város képeslap (Budapest és Balaton nélkül) / Cca. 100 modern black and white Hungarian town-view postcards (without Budapest and Balaton).....                   | 1 600 |
| 40165. ** * | Kb. 100 db MODERN magyar színes Képzőművészeti Alap város képeslap / Cca. 100 modern colourful town-view postcards .....  | 1 000 |
| 40166. ** * | Kb. 100 db MODERN külföldi város képeslap vegyes minőségben Európából / Cca. 100 modern European town-view postcards .....  | 1 000 |
| 40167. ** * | Kb. 100 db MODERN olasz város képeslap vegyes minőségben, kisvárosok, falvak / Cca. 100 modern Italian town-view postcards, small towns, villages.....  | 1 000 |
| 40168. ** * | 70 db MODERN fekete-fehér felvidéki város képeslap Kassa és Pozsony nélkül (főleg 1960-as évek) / 70 modern black and white Slovakian town-view postcards without Kosice and Bratislava .....                               | 3 200 |
| 40169. ** * | Kb. 100 db MODERN erdélyi város képeslap Kolozsvár nélkül / Cca. 100 modern Transylvanian town-view postcards without Cluj .....  | 3 200 |
| 40170. ** * | 66 db MODERN jugoszláv város képeslap magyar vonatkozásokkal / 66 modern Yugoslavian town-view postcards, Hungarian related .....   | 3 200 |
| 40171. ** * | 85 db MODERN horvát város képeslap / 85 modern Croatian town-view postcards .....   | 3 000 |
| 40172. ** * | Kb. 100 db MODERN külföldi város képeslap vegyes minőségben / Cca. 100 modern non-Hungarian town-view postcards .....   | 1 200 |
| 40173. ** * | 34 db MODERN postatiszta magyar vasúti motívum képeslap: gőzmozdony, vonatok, kisvasút, úttörővasút, gyerekvasút / 34 modern unused Hungarian railway motive postcards: locomotive, trains.....                             | 3 000 |
| 40174. ** * | KEMENCEI EREDEI VASÚT - 31 db MODERN postatiszta vasúti motívum képeslap.....   | 2 400 |
| 40175. ** * | TÖRÖKORSZÁG - 60 db modern képeslap és leporello / TURKEY - 60 modern postcards and leporellos .....  | 1 000 |
| 40176. ** * | 89 db MODERN használatlan motívum képeslap: erotikus meztelen Pin-up lányok / 89 modern unused motive postcards: erotic nude Pin-up girls.....  | 5 000 |
| 40177. ** * | 64 db MODERN postatiszta csehszlovák város képeslap .....   | 3 000 |
| 40178. ** * | RÓMA - 60 db MODERN postatiszta olasz képeslap .....  | 3 000 |
| 40179. ** * | 60 db MODERN állatos motívum képeslap / 60 modern motive postcards: animals.....  | 1 000 |
| 40180. ** * | 50 db MODERN Közép- és Dél-Amerikai képeslap / 50 modern Central American and South American town-view postcards .....  | 2 400 |
| 40181. ** * | 50 db MODERN volt szovjet tagköztársaságbeli képeslap: Azerbajdzsán, Üzbegisztán / 50 modern Soviet Union town-view postcards: Azerbaijan, Uzbekistan .....   | 1 000 |
| 40182. ** * | 46 db MODERN térképes motívum képeslap / 46 modern motive postcards: maps.....  | 1 000 |
| 40183. ** * | 46 db MODERN magyar retro grafikai üdvözlő képeslap. Képzőművészeti Alap: HÚSVÉT / 46 modern Hungarian retro greeting graphic postcards: Easter.....  | 1 000 |
| 40184. ** * | 43 db MODERN magyar retro grafikai üdvözlő képeslap. Képzőművészeti Alap: ÚJÉV / 43 modern Hungarian retro greeting graphic postcards: New Year .....   | 1 000 |
| 40185. ** * | 48 db MODERN postatiszta spanyol város képeslap: Cordoba és Barcelona .....   | 3 000 |
| 40186. ** * | VATIKÁN - 40 db MODERN postatiszta olasz képeslap .....   | 5 000 |
| 40187. ** * | TOLEDO - 40 db MODERN postatiszta spanyol város képeslap .....  | 4 000 |
| 40188. ** * | 41 db MODERN magyar vasúti képeslap: Lillafüred Állami Erdei Vasút, Borsod-Abaúj-Zemplén vármegye, Bükk, Miskolc, Hámor, Garadna, Majláth, Szinva, Mahóca, kisvasút, vonat, mozdony - PPP, Top-Card és egyéb kiadások ..... | 4 000 |



|        |      |   |        |
|--------|------|---|--------|
| 40189. | ** * | 33 db MODERN magyar város képeslap vegyes minőségben (Képzőművészeti Alap) / 33 modern Hungarian town-view postcards in mixed quality (50's).....   | 1 200  |
| 40190. | ** * | 34 db MODERN motívum képeslap: gyerekek és játékok / 34 modern motive postcards: children and toys.....   | 1 000  |
| 40191. | ** * | 34 db MODERN magyar népviseletes motívum képeslap / 34 modern motive postcards: Hungarian folklore.....   | 1 000  |
| 40192. | **   | MILÁNÓ - 34 db MODERN postatiszta olasz képeslap.....   | 2 000  |
| 40193. | ** * | 21 db MODERN poénos motívum képeslap / 21 modern funny motive postcards.....  | 1 200  |
| 40194. | ** * | ÁZSIA - 25 db modern képeslap (Japán nélkül) / ASIA - 25 modern postcards (without Asia).....   | 1 600  |
| 40195. | **   | 37 db MODERN postatiszta Disney motívum képeslap / 37 modern unused Walt Disney motive postcards.....   | 2 000  |
| 40196. | **   | 1972. évi München-i nyári olimpiai játékok - 36 db modern postatiszta képeslap / 1972 Summer Olympics in Munich - 36 modern unused postcards.....   | 5 000  |
| 40197. | **   | NAGYATÁD - 23 db modern használatlan képeslap.....  | 2 000  |
| 40198. | **   | Sopron 20 db modern képeslap.....   | 1 000  |
| 40199. | **   | 24 db modern német gyerek képeslap az 1950-es évekből / 24 modern German "Lotte Herrlich" children postcards from the 50's.....   | 4 000  |
| 40200. | **   | 21 db MODERN postatiszta vasúti motívum képeslap: vonatok, kisvasút / 21 modern unused railway motive postcards.....  | 2 400  |
| 40201. | ** * | Mesztegyői Erdei Vasút - 22 db MODERN vasúti motívum képeslap.....  | 2 000  |
| 40202. | **   | 20 db MODERN magyar vasúti képeslap: MÁV Nyírvidéki Kisvasút, Szabolcs-Szatmár-Bereg vármegye, Nyíregyháza, Sóstó, Sóstógyógyfürdő, Nyírszőlős, Kótaj, Nagyhálsz, Herminatanya, Buj, Paszab, Gávavencsellő, Ibrány, Balsa, Dombrád, vonat, mozdony - PPP, Top-Card és egyéb kiadások..... | 2 400  |
| 40203. | **   | 22 db MODERN magyar vasúti képeslap: MÁV Széchenyi-hegyi Gyermekvasút, Úttörővasút, Gyerekvasút, Budapest, Húvösvölgy, Szépjuhászné, Csillebérc, Jánoshegy, Hárshegy, Virágvölgy, Normafa, vonat, mozdony - PPP, Top-Card és egyéb kiadások.....  | 2 400  |
| 40204. | **   | 20 db MODERN magyar vasúti képeslap: Gemenci Állami Erdei Vasút, Tolna Vármegye, Pörbölly, kisvasút, vonat, mozdony - PPP, Top-Card és egyéb kiadások.....  | 2 000  |
| 40205. | **   | KRAMPUSZ - 26 db modern használatlan üdvözlő képeslap / KRAMPUSZ - 26 modern unused greeting postcards.....   | 5 000  |
| 40206. | **   | 24 db MODERN magyar vasúti képeslap: Pálházi Állami Erdei Vasút, Borsod-Abaúj-Zemplén vármegye, Pálháza, Kishuta, Rostálló, kisvasút, vonat, mozdony - PPP, Top-Card és egyéb kiadások.....   | 2 400  |
| 40207. | ** * | 20 db MODERN motívum képeslap vegyes minőségben.....  | 1 000  |
| 40208. | **   | 25 db MODERN vasúti képeslap: mozdonyok, vonatok, vasútállomások.....   | 3 400  |
| 40209. | **   | 25 db MODERN vasúti képeslap: mozdonyok, vonatok.....   | 3 400  |
| 40210. | **   | 25 db MODERN magyar erdei kisvasúti képeslap vonatokkal.....  | 3 400  |
| 40211. | ** * | 20 db MODERN magyar térképes képeslap / 20 modern Hungarian map postcards.....  | 3 400  |
| 40212. | ** * | 13 MODERN magyar és külföldi hanglemez képeslap / 13 modern Hungarian and foreign recors postcards.....   | 1 000  |
| 40213. | **   | Auschwitz-Birkenau, Oswiecim-Brzezinka; koncentrációs tábor - modern (nem képeslapos) füzet 19 lappal / Concentration camp - modern non-postcard booklet with 19 pictures (19 x 7,5 cm).....  | 1 000  |
| 40214. | **   | FIRENZE - 12 db modern nagyalakú postatiszta olasz város képeslap.....  | 2 400  |
| 40215. | ** * | 13 db főleg MODERN francia képeslap sífelvonókkal / 13 modern French postcards with ski cable lifts.....  | 800    |
| 40216. | ** * | 12 db MODERN amerikai indián képeslap / 12 modern American Indians postcards.....   | 1 400  |
| 40217. | **   | 12 db MODERN amerikai indián képeslap / 12 modern American Indians postcards.....   | 1 400  |
| 40218. | ** * | BALATON - 11 db MODERN vasúti és hajózási képeslap az 1960-70-es évekből: vasútállomások, Badacsony, Balatonakarattya, Balatongyörök, Fonyód, Siófok, Balatonszemes - Képzőművészeti Alap kiadások.....   | 10 000 |
| 40219. | **   | 10 db MODERN történelmi magyar térképes képeslap rovásírással, irredenta / 10 modern historical Hungarian map postcards, irredenta.....   | 2 400  |
| 40220. | ** * | 16 db MODERN motívum képeslap: katonai és sör reklám / 16 modern motive postcards: military and beer advertisements.....  | 1 600  |
| 40221. | **   | 40 éves a magyar úttörőmozgalom - 12 darabos képeslap sorozat.....  | 1 000  |
| 40222. | **   | CSEPREG - 12 db modern reprint képeslap (Farkas Sándor Egylet és Csepregi Promenádnak).....   | 2 000  |
| 40223. | ** * | 12 db MODERN román képeslap ékszerekkel, órákkal, műtárgyakkal, néhány Carte Maximum / 12 modern Romanian postcards of artifacts, some CM.....  | 1 600  |

## Havi két gyorsárverésünkre folyamatosan várjuk a beadásokat!

|             |  |       |
|-------------|--|-------|
| 40224. **   | Budapesti Hadtörténeti Múzeum 12 db modern képeslap .....  | 1 000 |
| 40225. ** * | 14 db MODERN magyar vasúti motívum képeslap: gőzmozdony, vonatok, kisvasút / 14 modern Hungarian railway motive postcards: locomotive, trains .....  | 2 000 |
| 40226. **   | 12 db MODERN magyar vasúti képeslap: MÁV Dunántúli Gazdasági Vasutak, Lepsény, Dombóvár, Csoma-Szabadi, vonat, mozdony - PPP, Top-Card és egyéb kiadások .....   | 1 400 |
| 40227. **   | 10 db ugyanolyan MODERN karácsonyi üdvözlőlap + 8 db ugyanolyan MODERN Magyar Posta képeslap bélyegekkel .....   | 800   |
| 40228. ** * | 14 db MODERN húsvéti üdvözlő képeslap, főleg magyar retro grafikai képeslap / 14 modern Easter greeting graphic postcards, mostly Hungarian retro .....  | 1 000 |
| 40229. ** * | 10 db MODERN magyar retro grafikai húsvéti üdvözlő képeslap. Képzőművészeti Alap / 10 modern Hungarian retro Easter greeting graphic postcards .....   | 1 000 |
| 40230. ** * | 10 db MODERN magyar retro grafikai húsvéti üdvözlő képeslap. Képzőművészeti Alap / 10 modern Hungarian retro Easter greeting graphic postcards .....   | 1 000 |
| 40231. ** * | 10 db MODERN magyar retro grafikai húsvéti üdvözlő képeslap. Képzőművészeti Alap / 10 modern Hungarian retro Easter greeting graphic postcards .....   | 1 000 |
| 40232. **   | 5 db MODERN űrhajós képeslap: Amerikai űrrepülés / 5 modern American astronauts and spaceshuttle motive postcards .....  | 1 000 |
| 40233. **   | 5 db MODERN űrhajós képeslap: Amerikai űrrepülés / 5 modern American astronauts and spaceshuttle motive postcards .....  | 1 000 |
| 40234. **   | 5 db MODERN űrhajós képeslap: Amerikai űrrepülés / 5 modern American astronauts and spaceshuttle motive postcards .....  | 1 000 |
| 40235. **   | 5 db MODERN űrhajós képeslap: Amerikai űrrepülés / 5 modern American astronauts and spaceshuttle motive postcards .....  | 1 000 |
| 40236. **   | 3 db MODERN űrhajós képeslap: Szovjet űrrepülés / 3 modern Soviet astronautics postcards .....   | 1 000 |
| 40237. **   | 5 db MODERN űrhajós képeslap: Amerikai űrrepülés / 5 modern American astronauts and spaceshuttle motive postcards .....  | 1 000 |
| 40238. **   | 5 db modern képeslap: Amerikai Egyesült Államok elnökei / 5 modern postcards: President of the United States: John F. Kennedy, Lyndon B. Johnson .....   | 1 000 |
| 40239. **   | Susan Browning Pogány - 7 db modern márványpapír kinyitható üdvözlőlapokon .....   | 2 000 |
| 40240. **   | RÓMA - 6 db modern nagyalakú postatiszta olasz város képeslap .....  | 2 000 |
| 40241. **   | NAGYATÁD - 6 db modern nagy alakú használatlan képeslap .....  | 1 400 |
| 40242. ** * | 9 db MODERN magyar fekete-fehér 60 filléres város képeslap vegyes minőségben .....   | 1 000 |
| 40243. ☒    | ÚJÉV - 4 db MODERN magyar retro grafikai üdvözlő képeslap. Képzőművészeti Alap / New Year - 4 modern Hungarian retro greeting graphic postcards .....  | 1 000 |
| 40244. ☒    | BALATON - 6 db MODERN vasúti és hajózási képeslap az 1950-es évekből: vasútállomások, Balatonmárfürdő alsó, Balatonakarattya, Balatonfüred, Balatonszemes, Balatonalmádi, Balatonszabadi - Képzőművészeti Alap kiadások .....  | 6 000 |
| 40245. *☒   | 6 db főleg MODERN Képzőművészeti Alap magyar képeslap a Balaton déli oldaláról: Siófok és Fonyód .....   | 6 000 |
| 40246. **   | IRREDENTA - 9 db modern magyar képeslap szobrokkal .....   | 1 000 |
| 40247. **   | 7 db MODERN magyar vasúti képeslap: MÁV Szegedi Gazdasági vasút, MÁV Ceglédi Gazdasági Vasút, Pest, Jász-Nagykun-Szolnok, Csongrád-Csanád vármegye, Tiszajenő, Vezseny, Kunhalom, Ásotthalom, Pusztamérges, kisvasút, vonat, mozdony - PPP, Top-Card és egyéb kiadások ..... | 1 000 |
| 40248. **   | MADARAK - 7 db modern postatiszta képeslap / BIRDS - 7 modern unused postcards .....   | 1 200 |
| 40249. ** * | 4 db MODERN magyar és külföldi vasúti képeslap + 1 emléklap "1846-1946 100 éves a magyar vasút" emlékbélyegzéssel .....  | 2 000 |
| 40250. ☒    | Úttörővasút - 2 db modern képeslap + 1 db modern Budapest XII. Szabadság-hegyi fogaskerekű vasút .....   | 2 000 |
| 40251. ☒    | II. Erzsébet brit királynő - 2 db MODERN képeslap / Elizabeth II - 2 modern British postcards .....  | 1 400 |
| 40252. *☒   | 4 db MODERN magyar vasúti képeslap: MÁV kisvasút, Széchenyi-hegy, Gyermekvasút, Úttörővasút, állomások, Pest vármegye - Képzőművészeti Alap kiadások .....   | 4 000 |
| 40253. ** * | 5 db MODERN magyar vasúti képeslap: MÁV, Széchenyi-hegy, Gyermekvasút, Úttörővasút, motorvonatok, Hűvösvölgy, Pest vármegye - Képzőművészeti Alap kiadások .....   | 5 000 |
| 40254. ** * | 5 db MODERN magyar vasúti képeslap: MÁV, Széchenyi-hegy, Gyermekvasút, Úttörővasút, motorvonatok, Hűvösvölgy, Pest vármegye - Képzőművészeti Alap kiadások .....   | 5 000 |



40255. \*\* Agárd (Gárdonyi), Országzászló, T T2/3 2600



40256. \* Ajka, vasútállomás, üveggvár. Siklós T2/3 35000



40257. \*\* Almásfüzitő, Czilling Zsigmond és T2/3 4000



40258. \* Alsóörs, Strandfürdő, vasútállomás, B T3 1200



40259. \*\* Bábolna, Kaszinó T1 3000



40260. Bábolna pusztá, casinó; Fischer Gy T2/3 3000



40261. 1941 Babót, Községi templom, Római kat T2/3 1000

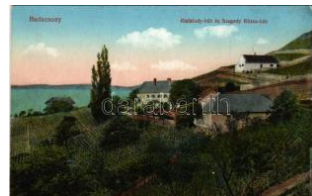

40262. \*\* Badacsony, Kisfaludy és Szegedy T2/3 1400



40263. \* Badacsony, szőlőt. photo (vágott / cut) T4 1200



40264. 1907 Badacsony, Donatusz kápolna T2/3 12000



40265. 1931 Badacsony, Neptun szálloda, T2/3 7000



40266. \* 1908 Badacsonytomaj, Kőbánya, C T2/3 14000



40267. \*\* Baj, Utcakép, L. indenberg Adolf kiad T1 1800



40268. \*\* Baja - 2 db modern Képzőművészeti Al 2400



40269. 1943 Bajna, Hősök emlékműve, utca r T3 1200



40270. \* 1937 Bak (Göcsej), Fülemüle völgye, T2/3 1400



40271. Bakybél, Cserkész tábor, photo T1 T1/2 3000



40272. Balassagyarmat, Magyar királyi pén T2/3 10000



40273. 1918 Balassagyarmat, Rákóczi fejede T2/3 2600



40274. 1902 Balassagyarmat, Otthontelep. T2/3 1800

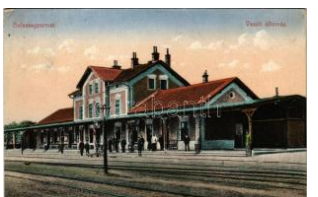

40275. 1934 Balassagyarmat, vasútállomás T2/3 3000



40276. \* Balassagyarmat, vasútállomás. Holl T2/3 3000



40277. Balaton, vitorlások (EK) T2/3 T2/3 1000



40278. Balaton, vihar, gőzhajó, Balázsovich G T2/3 1200



40279. \* Balaton, Baross gőzhajó viharban, e T2/3 1000

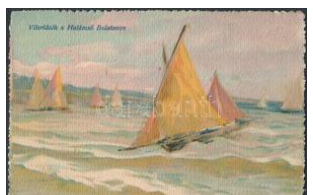

40280. Balaton, vitorlások a hullámokban, A T2/3 10000



40281. Balaton, Csendélet, golya kisgyermek T2/3 800



40282. \*\* Balaton, este (EK) T2/3 T2/3 1000



40283. Balaton, 'Hullámozó Balaton', Divald k T2/3 1000



40284. \*\* Balaton, "bujdosó nap" (EK) T2/3 T2/3 1000



40285. \*\* Balaton, jachtveszély (EK) T2/3 T2/3 1000



40286. Balaton, Duzzadó vitorlák (fa) T2/3 T2/3 1000

Havi két gyorsárverésünkre folyamatosan várjuk a beadásokat!



40287. 1935 Balaton, Vihar után, gőzhajó T2/3 1000



40288. Balaton - 6 l ap leporellóiból levágva 2000



40289. Balaton - 7 db régi képeslap vegyes 6000



40290. 1916 Balaton, vitorlás, csónakázó h T2/3 6000



40291. 1941 Balaton, A gyerekek öröme, f T2/3 1400



40292. Balatonalmádi, táj részlet (EK) T2/3 T2/3 1000



40293. Balatonalmádi-fürdő, parti sétány, vito T2/3 300



40294. 1937 Balatonalmádi, Fövenyfürdő. Du T22200



40295. 1934 Balatonalmádi, Strand (EK) T2 T2/3 1600



40296. 1941 Balatonalmádi, Strand, kávéhá T2/3 2600



40297. 1914 Balatonalmádi-fürdő, part és vito T2/3 300



40298. 1937 Balatonalmádi, strand (fl) T3 T3 800



40299. Balatonalmádi-fürdő, strandfürdő (EK) T2/3 1200



40300. Balatonalmádi, Part részlet, vitorlás (T2/3) 1200



40301. Balatonberény, Erzsébet penzió, fürdő T21000



40302. Balatonszabadi, B ezerédj Victor Gye T1/2 1000



40303. Balatonszárszó, templom, part, fürdő T1/2 1000



40304. Balatonszepezd, vasútállomás, villa, v T21600



40305. 1949 Balatonszepezd, nyaralók, vill T2/3 2000



40306. Balatonvilágos, Postatakarékpénz T1/2 1400



40307. 1914 Balatonboglár, fürdőruhás nők T2/3 3000



40308. 1914 Balatonboglár, kikötő épület, gó T3 4000



40309. Balatonföldvár, hajóállomás gőzha T1/2 1000



40310. Balatonföldvár, Démusz üdülő, mo T1/2 1400



40311. Balatonföldvár, Galambsziget T1/2 T1/2 1000



40312. 1922 Balatonföldvár, Balaton-part T2/3 2600



40313. Balatonfüred, Gróf f Széchenyi István T2/3 1400



40314. Balatonfüred-gyógyfürdő, Erzsébet T2/3 1000



40315. Balatonfüred-fürdő, Erzsébet udvar T1/2 2900



40316. Balatonkenese, OTI szanatórium (EK) T2/3 1400



40317. Balatonkenese, Park; Schäffer Armin T2/3 1800



40318. Balatonkenese, Jánossy nyaraló T1/2 1400



40319. \* 1915 Balatonkenese, Olga-villa, temp T2/2400



40320. ☒ 1918 Balatonkenese, Vonatkísérők T2/33000



40321. \* Balatonkenese, E sti felvétel a nagyszá T32600



40322. \*\* Balatonkenese, jégkorlaszok a befag T22400



40323. ☒ Balatonkenese, strand, napozók (fl) T2/3800



40324. \* Balatonkenese, Otthon szálló (gyűrődé T2/3000



40325. ☒ 1925 Balatonkenese, "Szerencsése T2/31200



40326. \* Balatonlelle, Parti részlet, nyaraló, vito T21400



40327. \* Balatonlelle, Parti részlet T2 T2 1400



40328. ☒ 1934 Balatonlelle, Honvédtisztai növen T2 1400



40329. \*\* Balatonlelle, MA BI üdülője T1 T1 2000



40330. \* 1926 Balatonlelle, Ferenc József kó T1/2 1800



40331. ☒ Balatonlelle, Katonai üdülő (fa) T2/3 T2/3 1000



40332. \*\* Balatonlelle, Cs aládi és Hullám penz T21000

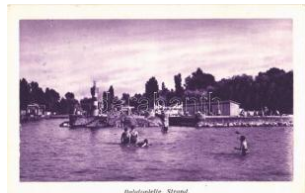

40333. ☒ 1938 Balatonlelle, Strand, fürdőzők T2 T21400



40334. \* Balatonlelle, Parti részlet, fürdőzők ( T2/3 1600



40335. \* Balatonlelle, strand. Elfoglalt Ember Le T41400



40336. ☒ 1931 Balatonlelle-gyógyfürdő, Allami r T21200



40337. \* Balatonlelle, Ferenc József kereskedelmi bankja helyettesítő épülete T2/31200

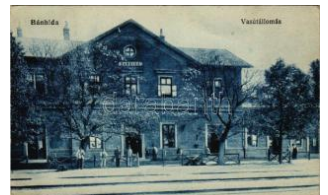

40338. ☒ 1928 Bánhidabánya (Tabánbánya), Vasútálló T3/43000



40339. ☒ 1903 Barcs (Somogy), Római katolikus T3/45000



40340. ☒ Barcs, Takarékpénztár, vasútállomá T2/3 1400

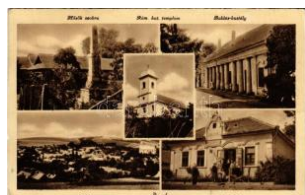

40341. ☒ Bácska, Hősök szobra, Római katolikus T2/3 1400



40342. \* Békéscsaba, Városháza (Rb) T2/3 T2/3 1200



40343. ☒ Békéscsaba, Körös részlet, kiadja Ba T2/3900



40344. \* 1943 Békéscsaba, vasútállomás, szo T2/31400



40345. \* Békéscsaba, Pályaudvar, vasútállom T2/33000



40346. \* 1914 Békéscsaba, Fő tér, templom T3/4 1000



40347. \*\* Berettyóújfalú, Leventeotthon T2 T2 3600



40348. ☒ Berettyóújfalú, Vasútállomás. Adler Bé T33600



40349. \*\* Berettyóújfalú - 4 db modern Képzőmű T2200



40350. ☒ Borsodivánka, Római katolikus temp T2/3 2000

**Az árverési tételek színes képekkel a darabanth.com oldalon!**



40351. \*\* 1937 Budakeszi i, M. kir. honvéd és T2/31400



40352. \*\* Budakeszi, M. kir. honvéd és közren T2/31400



40353. \*\* Budakeszi, Római katolikus templom T2/3 1400



40354. \* Budakeszi, kilátás az Erzsébet szana T2/31400



40355. \* Budakeszi, Erzsébet szanatórium (EM T4)1400



40356. \* Budakeszi, Fürdőintézet (r) T3 T3 1800



40357. \*\* Budapest - 3 db Régi város képesl 1600



40358. \* Budapest - 3 db RÉGI város képeslap, kő 2600



40359. \*\* Budapest - 3 db RÉGI város képeslap, 1200



40360. \*\* Budapest - 4 db régi hosszú címzé 2400



40361. \*\* Budapest - 6 db régi képeslap vegyes 900



40362. \*\* Budapest - 6 db RÉGI város képes 3000



40363. \*\* Budapest - 8 db régi képeslap veg 10000



40364. \* Budapest - 2 db második világháború 2400



40365. \*\* Budapest - 3 db MODERN város képes 1600



40366. \*\* Budapest - 4 db MODERN város k 2600



40367. \*\* Budapest - 4 db 60 filléres modern k 1200



40368. \* 1898 (Vorläufer) Budapestről, Ö.F. II. T3 1000



40369. \* 1900 Budapest, Nemzeti Múzeum, A T2/3 1600



40370. \* 1899 (Vorläufer) Budapest, látkép, Lá T4 1600



40371. \* 1907 Budapest, villa, photo T2 T2 1600



40372. \*\* Budapest, Szent István jobbra a kő T1/22000



40373. \*\* Budapest (?), Hajnal Szabó üzlete, B T33000



40374. \*\* Budapest, Belvárosi cipésműhely, T1 2600



40375. \* 1899 (Vorläufer) Budapest, látkép m T2/35000



40376. \* Budapest, Panoráma. Klösz György és T22800



40377. \*\* Budapest, a Pápai Legátus tábora T1/2 2000



40378. \* Budapest, Nemzetközi Vásár, Há T21200



40379. \* Budapest, Nemzetközi Vásár T2 T2 1000



40380. \*\* Budapest, Budapesti Nemze T2/31200



40381. \*\* Budapest, Budapesti Nemze T2/31200



40382. \* Budapest, Budapesti Ipari Vásár. Ké T2/31000



40383. 1899 (Vörösláder) Budapest, Ferenc T2/3 4400



40384. Budapest, a felrobbantott Erzsébet T2/3 1000



40385. Budapest, az Erzsébet híd budai r T2/3 1000



40386. 1937 Budapest, Erzsébet híd, Lánch T2/3 1000



40387. Budapest, Látkép az Erzsébet hídra T2/3 1000



40388. 1903 Budapest, Lánchíd és budai látkép T3 1400



40389. Budapest, Lánchíd (EK) T2/3 1000



40390. 1901 Budapest, Lánchíd. Divald Kár T2/3 1400



40391. 1910 Budapest, Lánchíd, pesti rakpart T3 1000



40392. Budapest, felrobbantott Lánchíd. M T2/3 1000



40393. Budapest, a Lánchíd romokban. M T2/3 1000



40394. 1908 Budapest I. Szent István napi kö T2 1000



40395. 1910 Budapest I. Dísz tér, Honvéd s T2/3 2800



40396. 1905 Budapest I. Budai részlet, partsz T3 3200



40397. Budapest I. Gellérthegy és környéke T2/3 2800



40398. 1903 Budapest I. Krisztinaváros, Tab T2/3 2600



40399. 1904 Budapest I. Bomba tér (ma Ba T2/3 4200



40400. Budapest I. Az Országos Levéltár T2/3 1000

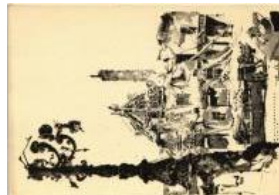

40401. Budapest I. A Miniszterelnökségi P T2/3 1000



40402. Budapest I. A budai Dunapart. M T2/3 1000



40403. Budapest I. 3. számú Helyőrségi kórház T2 1400



40404. Budapest I. Tél a Tabánban, rézka T2/3 2000



40405. Budapest I. Hadimúzeum az egykori T1 2000



40406. 1952 Budapest I. Pauli szent Vincéről T3 1800



40407. 1928 Budapest I. Krisztinaváros, Alag T2 2200



40408. 1934 Budapest I. Szent István-napi T2/3 2800



40409. 1909 Budapest I. Várkert rakpart, Vá T2/3 2800



40410. Budapest I. Hofmann János Öreg d T2 2200



40411. Budapest I. Ferenc József nevelőint T2 1800



40412. Budapest I. Vérmező T1 2800



40413. Budapest I. Szilágyi Erzsébet leány T2/3 1800



40414. Budapest I. Krisztina tér, Római kat T2/3 2800

**Az árverési tételek színes képekkel a darabanth.com oldalon!**



40415. \*\* Budapest I. Dísztér, Honvéd szöglet T2/4200



40416. \*\* Budapest I. Budai Reál anno 1859. A T1/12000



40417. Budapest I. Buzik András Dióf T2/3 2800



40418. Budapest I. Vérmező látkép a T1/24400



40419. Budapest I. Ybl szobor koszorú T2/3000



40420. Budapest I. Márványmenyasszony étterme T2/1000



40421. \*\* Budapest I. A megrongált Halászbástya T2/31000

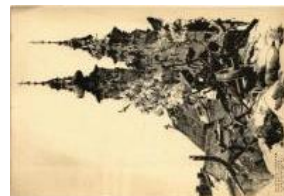

40422. \*\* Budapest I. Szent Anna templom. T2/3 1000



40423. \*\* Budapest I. Budai főút a Corvin téren T2/3600



40424. \*\* Budapest I. Irgalmas Nővérek Tanterme T2/3 4200



40425. \*\* Budapest I. Királyi várpalota márvány T2/32200



40426. \* Budapest I. Királyi várkert lépcsőzete T2/32200



40427. Budapest I. Kilátás a Gellérthez T2/32800

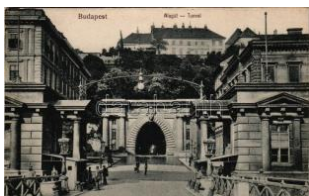

40428. \*\* Budapest I. Alagút (az alagút előtt) T2/3 2600



40429. \* Budapest I. Bástya sétány, Gellé T2/2600

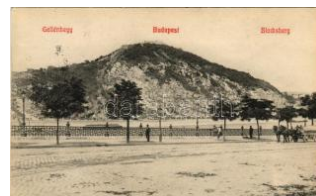

40430. \* Budapest I. Gellérthegy (EK) T2/3 T2/3 2800



40431. Budapest I. A villamos vasút T2/34200



40432. \* Budapest I. Vérmező és vár részlet T2/3 3200



40433. Budapest I. Győri út, Tanárképek T2/32200



40434. \*\* Budapest I. Szentháromság tér és szöglet T2/1800



40435. Budapest I. Buda-i alagút (EK) T2/3 T2/3 3000



40436. Budapest I. Királyi várpalota, h T2/31200



40437. \*\* Budapest I. Királyi vár, lépcsőház, be T2/2000



40438. Budapest I. Várbazár (fl) T2/3 T2/31600



40439. Budapest I. Kilátás a Tisza felől T2/1600



40440. Budapest I. Kilátás a Tisza felől T4/1600



40441. \*\* Budapest I. Tabán, Kakuk étterem T2/3 6000



40442. \*\* Budapest I. Tabán, Kakuk étterem T2/3 6000



40443. Budapest I. Királyi vár (EK) T2/3 T2/3 1000



40444. Budapest I. Szent István király szobra T2/1000



40445. Budapest I. Mátyás templomhoz vezető út T2/1000



40446. \* Budapest I. Koronázó templom, auto T2/3 1200





40447. \* 1936 Budapest I. Halászbástya T2 T2 1000



40448. \* 1942 Budapest I. Koronázó templom T2/31000



40449. ☒ Budapest I. Halászbástya. Raphael Tu T21000



40450. \*\* 1930 Budapest I. Vörösmarty; a Pápai T1 2000



40451. ☒ Budapest I. Szent István szobor a H T2/31000

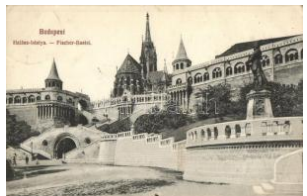

40452. ☒ Budapest I. Halászbástya (EK) T2/3 T2/3 1000



40453. ☒ Budapest I. Halászbástya, éjjeli kiváló T2/31000



40454. ☒ 1908 Budapest II. Szt. Lukács fürdő T2/3 6000



40455. ☒ 1900 Budapest II. Lukács és Császár T2 4200



40456. \* Budapest II. Hűvösvölgy, családi ház T1/21400



40457. \* 1938 Budapest II. Hűvösvölgy, család T1/21400



40458. ☒ 1954 Budapest II. Hűvösvölgy, Útő T2/3 1600



40459. ☒ 1918 Budapest II. Hűvösvölgy, Wippen T2 1600



40460. ☒ 1911 Budapest II. Hűvösvölgy, Balá T2/3 2400



40461. ☒ 1909 Budapest II. Márh Mihály Hűvös T3200



40462. ☒ 1937 Budapest II. Császár fürdő és sz T22600



40463. ☒ 1941 Budapest II. Pasarét, kilátás Hú T2 2000



40464. ☒ 1924 Budapest II. Hűvösvölgyi Park T2/3 3000



40465. ☒ 1904 Budapest II. Hűvösvölgy, Balá T2/3 3400



40466. ☒ 1908 Budapest II. Hűvösvölgy, villamo T24000

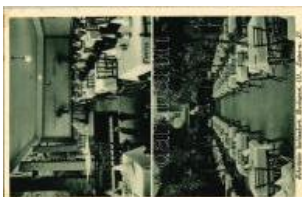

40467. \* Budapest II. Schröpler-halászkert, k T2/3 2600



40468. ☒ 1918 Budapest II. Hűvösvölgy T2 T2 2200



40469. ☒ 1905 Budapest II. Hűvösvölgy, villam T2/3600



40470. ☒ 1926 Budapest II. Margit körút, Mar T2/3 2800



40471. ☒ 1910 Budapest II. Császár fürdő (EK) T2/32000



40472. \*\* Budapest II. Lipótmező, Orvadász V T3000



40473. ☒ 1911 Budapest II. Orvadász hűvös T2/3 3400



40474. \*\* Budapest II. Szent Lukács fürdő, ú T2/32400



40475. \*\* Budapest II. Császár fürdő és szálló T21800



40476. ☒ 1903 Budapest II. Császár fürdő (EM) T41600



40477. ☒ 1929 Budapest II. Lukács fürdő (EK) T2/3 1400



40478. ☒ Budapest II. Hűvösvölgy villamos vasút - 2600

Lindner és Kobra termékek teljes választékban megrendelhetők irodánkban vagy



40479. ✱ 1929 Budapest II. Máriaremete, Ae T2/31400



40480. ☒ 1952 Budapest II. Hűvösvölgy, Uttó T2/3 3000



40481. ☒ 1914 Budapest II. Szent Lukácsfürdő T3 1600



40482. ☒ Budapest II. Hűvösvölgy, Restaurant T2/3 2000



40483. ☒ Budapest II. Hűvösvölgy, Holtzspach-f T2 2200



40484. ☒ Budapest II. Hűvösvölgy erdő, Divald K T22000

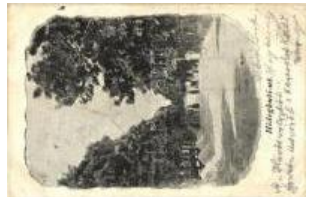

40485. ☒ Budapest II. Hűvösvölgy, Hidegkúti ú T2/33600



40486. ✱✱ Budapest III. Római fürdő, Rómaifürdő; 2800



40487. ☒ 1904 Budapest II. I. Remétehegy, Etelk T23200



40488. ✱✱ Budapest III. Békaásmegeyer, utca és T1 7500



40489. ✱✱ Budapest III. Óbuda, I. cs. kir. szab T2/34600



40490. ☒ 1926 Budapest II. I. Csillaghegy, Arp T2/3 2800



40491. ☒ 1909 Budapest II. I. Római fürdő, Róm T2 3800



40492. ✱✱ Budapest III. Békaásmegeyer, Pünkösöd T22000



40493. ✱✱ Budapest III. Pálvolgyi cseppkőbarla T3 2600



40494. ✱✱ Budapest III. Óbuda, Sztálin híd (A T2/3 1200



40495. ✱ 1945 Budapest IV. Újpest, földosztás - 5 2200



40496. ☒ 1931 Budapest IV. Újpest, villamos vas T45500



40497. ✱✱ Budapest IV. Újpest, Dr. Keleti és M T12600



40498. ☒ 1908 Budapest IV. Újpest, Sporttelep, T3 8000



40499. ✱ 1907 Budapest IV. Egyesült Izzólám T1/2 4000



40500. ☒ 1899 Budapest IV. Újpest, Reformátu T2/32600



40501. ✱ 1918 Budapest V. Petőfi szobor. Vasú T41200



40502. ✱ Budapest V. Duna részlet, Hotel Hungá T31000



40503. ☒ 1902 Budapest V. Szabadság tér, M T2/32400



40504. ☒ 1935 Budapest V. Szabadság tér, irre T2 1000



40505. ✱✱ Budapest V. Iga Affairs palota, lit T2/3 1000



40506. ☒ 1917 Budapest V. Szabadság tér, vi T2/3 1400



40507. ☒ Budapest V. Vörösmarty-szobor, Maria T21600



40508. ☒ 1939 Budapest V. Országház, Parla T2/3 1000



40509. ✱✱ Budapest V. A Nemzeti Aldozatkés T2/3 1000



40510. ☒ 1900 Budapest V. Országház. G. Rű T2/31000



40511. ☒ 1909 Budapest V . Szabadság tér, T T2/3 1400



40512. ☒ Budapest V. József Nádor szobor (E T2/3)1000



40513. ✱ Budapest V. Szabadság tér (Rb) T2/ T2/3 1200



40514. ✱✱ Budapest V. Szabadság tér, irredén T2 1400



40515. ✱✱ Budapest V. Régi városháza (az E T2/3)3400



40516. ☒ 1912 Budapest V . Károlyi Mihály gróf T2 2600



40517. ☒ 1930 Budapest V . Assicurazioni Gen T2/32600



40518. ☒ 1937 Budapest V . Kereskedelmi Aka T2/32600



40519. ☒ 1916 Budapest V . Vadászkiút szálló T2/32800



40520. ✱✱ Budapest V. Angli Kioszk sörözője T1 2400



40521. ☒ 1905 Budapest V . Dunaparti részlet T2/3 3600



40522. ✱✱ Budapest V. Arany Ökör söröző é T2/3 2400



40523. ☒ 1902 Budapest V . Belvárosi Tiszti K T2/3 3800



40524. ✱✱ Budapest V. Duinakorzó, Café Negre T22600



40525. ☒ 1914 Budapest V . Förster János sör T2/32600



40526. ☒ 1925 Budapest V . Förster János söröz T23200



40527. ✱ Budapest V. Károly körút, Mellinger T2/34400



40528. ☒ 1898 (Vorläufer) Budapest V. Deák té T24000



40529. ☒ Budapest V. Ferenc József rakpart ( T2/3) 2800



40530. ✱✱ Budapest V. Országház, 4-es villa T2/3 2000



40531. ☒ 1909 Budapest V . Károly körút, villam T2 3800



40532. ✱✱ Budapest V. Központi Papnevelde d T1 1800



40533. ✱✱ Budapest V. Erzsébet királyné emlé T1 2600



40534. ☒ 1909 Budapest V . Bodó Gusztáv (utód) T25000

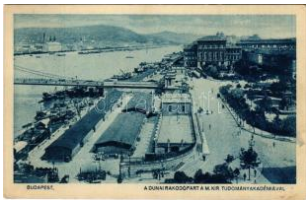

40535. ☒ Budapest V. a du nai rakodópart a M T2/31000



40536. ☒ 1911 Budapest V . Katona Géza étte T2/33800



40537. ✱✱ Budapest V. Báthory pince, étterem T1 2800



40538. ☒ 1912 Budapest V . Vörösmarty szobo T2/32800



40539. ☒ 1905 Budapest V . Ferenciek tere, Kirá T23000



40540. ✱✱ Budapest V. Tőzsde Börze, automob T2200



40541. ☒ 1902 Budapest V . Gizella tér (ma Vörö T24400



40542. ☒ 1914 Budapest V . Mőssmer József T3/4 1600

**Rengeteg érdekes tétel az egyéb gyűjtési területek anyagában!**



40543. \*\* Budapest V. Pesti Magyar Keresk T2/34200

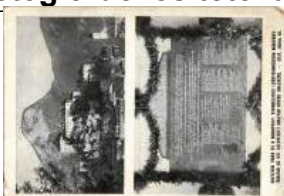

40544. 1939 Budapest V. Az Evangélikus leá T3 1600

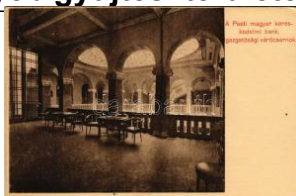

40545. \*\* Budapest V. Pesti Magyar Kereske T2/34200

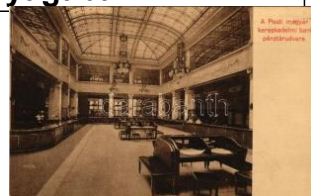

40546. \*\* Budapest V. Pesti Magyar Kereske T2/34200



40547. \*\* Budapest VI. Moulouin Rouge, táncfé T2/31400



40548. 1909 Budapest V. I. Bronner Miksa "F T2 10000



40549. \* Budapest VI. Andrássy úti körönd, O T2/31000



40550. Budapest VI. Operaház, litho T2 T2 2000



40551. \*\* Budapest VI. Teréz körút (?), Teréz-U T22000



40552. \*\* Budapest VI. Jókai-szobor, photo T2 T22000



40553. 1906 Budapest V. I. Teréz körút (fl) T T2/3 3200



40554. \*\* Budapest VI. Párisi Nagy Aruház, be T1 3000



40555. \* Budapest VI. Nagymező utca 12., BI T3/4 2000



40556. 1903 Budapest V. I. Oktogon tér, Kömlö T24400

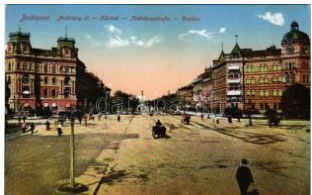

40557. \*\* Budapest VI. Andrássy út, Körönd T1 T12400



40558. 1943 Budapest V. I. Az 1858 óta fenná T2 2400



40559. Budapest VI. Városliget, Aréna út 84 T2/32600



40560. \* Budapest VI. Nyugati pályaudvar, va T2/32600



40561. 1913 Budapest V. I. Hotel István királ T2/3 3000



40562. 1900 Budapest V. I. Nyugati pályaudva T4 1400



40563. 1902 Budapest V. I. Nyugati pályaudv T2/31400



40564. 1938 Budapest V. I. Nyugati pályaudv T2/31600



40565. 1899 (Vorläufer) Budapest VII. Közp T2/32000



40566. \*\* 1941 Budapest VII. Lóversenypálya T2 3000



40567. 1905 Budapest V. II. Kerületi állami fő T2/32800



40568. 1913 Budapest V. II. Hotel Metropole s T2 3000

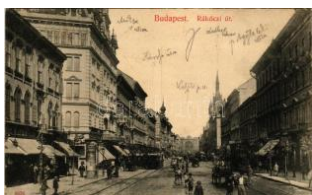

40569. 1910 Budapest V. II. Rákóczi út, Metrop T3400



40570. \*\* Budapest VII. Corvin áruház, főlépcs T21800



40571. 1940 Budapest V. II. Kulacs vendéglő T2/32000



40572. \* Budapest VII. Rákóczi út, Párisi Nagy T2/33400



40573. 1911 Budapest V. II. Rákóczi út, Párisi T24400



40574. 1908 Budapest V. II. Hotel Metropole T2/3 1200



40575. \* Budapest VIII. Ferenc József tanítók T2/31600



40576. \* Budapest VIII. Kezsepi út, Népszínház T21600



40577. \* Budapest VIII. Magyar Nemzeti Múzeum T2/31000



40578. \*\* Budapest VIII. Anna és József Fere T2/32000



40579. \* Budapest VIII. József körút, Gruber T2/31800



40580. \* Budapest VIII. Múzeum T2 T2 1000



40581. \* Budapest VIII. KIE székház, Horánsz T1/2 2200



40582. \*\* Budapest VIII. Kálvin (Calvin) tér, 35- T23600



40583. \* 1900 Budapest V III. Népszínház (b) T T4 1400



40584. \*\* Budapest IX. Iparművészeti Múzeum T32600



40585. \* 1931 Budapest IX. Kálvin tér, templom T3 3000



40586. \*\* Budapest X. Kőbánya, Postapalota T2/31800



40587. \* Budapest X. Kőbánya, Szent László p T21600



40588. \* Budapest XI. Gellért szálló és gyógy T2/31400



40589. \* 1901 Budapest X I. Gellérthegy, Cita T2/3 3600



40590. \* Budapest XII. Zsigmond strand T2/32600



40591. \* 1930 Budapest X II. Bíró utca 6/b. szám T3000



40592. \* 1930 Budapest X II. Bíró utca 6/b. szám T3000



40593. \* Budapest XII. Zsigmond strand, Normafa T2 T2/3 1400



40594. \* 1950 Budapest X II. Szabadsághegy, V T2/800



40595. \* 1900 Budapest X II. Svábhegyi rész T2/3 1000



40596. \* 1903 Budapest X II. Svábhegy, gyógy T43800



40597. \* 1902 Budapest X II. Szent János kór T2/3 5500

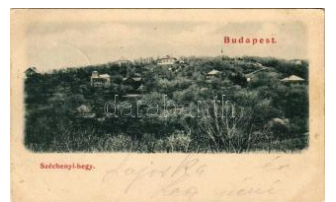

40598. \* 1899 (Vorläufer) Budapest XII. Széchenyi-hegy T2/34000



40599. \*\* Budapest XII. Némethy, Keresz T2/3 3000



40600. \*\* Budapest XII. Némethy, Keresz T2/3 3000



40601. \*\* Budapest XII. Némethy, Keresz T2/3 3000



40602. \* 1957 Budapest X II. Csillebérci Úttörő T2 1000



40603. \*\* Budapest XII. Zsigmond strand, Sipos vend T2/33000



40604. \*\* Budapest XII. Svábhegy, Széchenyi T2/3 2000



40605. \* 1900 Budapest X II. Svábhegyi fogask T2 8000



40606. \*\* Budapest XIII. Margitsziget felső T3/4 1600

Havi két gyorsárverésünkre folyamatosan várjuk a beadásokat!



40607. ✉ 1903 Budapest XIII. Vígsház, litho T31600



40608. \*\* Budapest XIII. S arutlan kármeliták te T3 2600



40609. \*\* Budapest XIII. M argitsziget, Fürdő, T2/3 1000



40610. \* Budapest XIII. Margit fürdő télen, Ed T2/3 2000



40611. ✉ Budapest XIII. Fő hercegi palota a Mar T2 1800



40612. \* 1930 Budapest XIV. Állatkert főbejárata T3 1400



40613. ✉ 1898 (Vorläufer) Budapest XIV. Vár T2/3 1400



40614. \*\* Budapest XIV. Gundel Állatkerti ven T2/31600



40615. ✉ 1908 Budapest XIV. Városliget, Hun T2/38000



40616. \*\* Budapest XIV. S zékesfővárosi Állatke T11400



40617. \*\* Budapest XIV. S zékesfővárosi Állatke T11400



40618. \*\* Budapest XIV. S zékesfővárosi Állat T1/2 1400



40619. \* Budapest XIV. Gu ndel étterem, belső T2/31000



40620. \*\* Budapest XIV. V árosliget, Vajdahuny T3 1000



40621. \*\* Budapest XV. R ákospalota, zsina T2/3 10000



40622. ✉ 1928 Budapest X V. Rákospalota, Re T2/32000



40623. \* 1902 Budapest X VI. Rákosszentmih T3/47500



40625. \*\* Budapest XVII. Rákoshegy, Országo T23000



40626. ✉ 1914 Budapest X VII. Rákoscsaba, pá T4 3000



40627. \*\* Budapest XVIII. Pestszentlőrinc, P T2/3 3000



40628. \*\* Budapest XXII. Budafok, M. kir. pin T2/37000



40629. \*\* Budapest XXII. Budafok, Posta be T1/2 1600



40630. \*\* Budapest XXII. Budafok, Posta be T2/3 1600



40631. ✉ Budapest XXII. B udatétény, Názáre T2/3 3000



40632. \*\* Budapest XXII. Budatétény, Rendh T2/31000

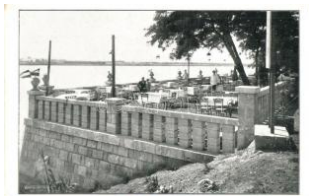

40633. \* Budapest, XXII. B udafok, a Seidl-féle T2/33000



40634. ✉ Budapest XXII. N agytétény, Löwy ka T2/31400



40635. \* Budapest XXII. B udafok, Posta beteg T1/21600



40636. ✉ 1916 Budapest X XII. Budafok, Törle T2/34000



40637. \*\* Bugac (Kecske mét), Bugaczi cserén T12800



40638. \*\* Bükk, MÁV Belf öldi Turisztikai reklám T2000



40639. ✉ 1950 Bükk, Szen tleeki turistaház (E T2/31000



40640. ☒ 1907 Cegléd, lát kép, templomok. S T2/3 1600



40641. ✳ 1942 Cegléd, Ref ormátus templom ( T2/3 1000



40642. ☒ 1917 Cegléd, Vá rosháza, Kossuth tér T3 1400



40643. ☒ Cegléd, Kossuth és Hősök szobor - 2 db 2000



40644. ✳ 1900 Cegléd, Eva ngélikus templom, üz T3 2000



40645. ☒ Cegléd, Városhá za (kopott élek / wo T2/3 1000



40646. ☒ Cuha-völgyi vasú ti hid T2 T2 2000



40647. ☒ Csákvár, Esterhá zy kastély, Állami Gy T2 1200



40648. ☒ Csanakfalu, Mén főcsanak (Győr); Sz T4 12000



40649. ☒ Csátka, Látkép T 1/2 T1/2 1800



40650. ✳ Csév, Katolikus te mplom (fi) T2/3 T2/3 3000



40651. ✳✳ Csév, Katolikus templom; Szilágyi T2/3 4000



40652. ☒ 1929 Csongrád, H ősök szobra, emlé T2/3 1600



40653. ☒ Csorna, Főtér, Va sudvar, üzletek; kiad T2 3000



40654. ☒ Csorna, Fő tér, ü zletek (fa) T3 T3 1000



40655. ☒ 1922 Csót táb or, Katonai állomás és T2/3 3000

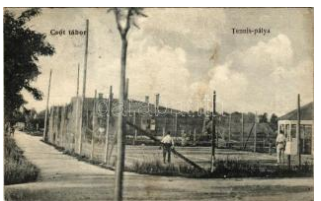

40656. ☒ 1922 Csót táb or, Teniszpálya, tenisz T2/3 4000



40657. ✳✳ Debrecen, Kollé gium a Bocskai szo T2/3 1200



40658. ☒ Debrecen, Piac u tca, Debrecen szál T1/2 2000



40659. ☒ Debrecen, Közpo nti egyetem T2/3 T2/3 1000



40660. ✳✳ Debrecen, Sz. k ír. város ötös fogat T2/3 1400



40661. ✳✳ Debrecen, Szín ház T1/2 T1/2 1200



40662. ☒ Debrecen, Tudor ányegyetemi klinik T2/3 1000



40663. ✳✳ Debrecen, Nag yerdei fasor, Szab. k T2 1400



40664. ☒ 1944 Debrecen, R eformátus kollégium T3 1000



40665. ✳✳ Debrecen, Fere nc József út, Frank T2/3 1000



40666. ✳✳ Debrecen, Koss uth szobor (EK) T2 T2/3 1000



40667. ✳✳ Debrecen, Refo rmátus nagytempló T2/3 1000



40668. ☒ 1944 Debrecen, F erenc József út, Váro T3 1000



40669. ☒ 1938 Debrecen, V árosi stadion (fi) T3 T3 800



40670. ✳✳ Debrecen - 8 db modern Képzőművész 3200



40671. ☒ Debrecen, Nagye rdei vigadó. Horvitz T2/3 1000

Lindner és Kobra termékek teljes választékban megrendelhetők irodánkban vagy



40672. 1913 Debrecen , szabad királyi vár T2/3 1400



40673. 1951 Dévaványa , Községháza, Ref T2/3 2000

bol



40674. Diósgyőr (Miskolc ) , Diósgyőr vasgyá T2/3 3000



40675. 1909 Diósgyőr (Miskolc), várom. Fe T2/3 2800



40676. 1914 Diósgyőr (Miskolc), Kossuth utca T4 3000



40677. 1900 Diósgyőr (Miskolc), M. kir. vas és T33000



40678. Diósgyőr (Miskolc), vár - 6 db régi k 6000



40679. Diósgyőr (Miskolc), vár - 5 db régi k 4000

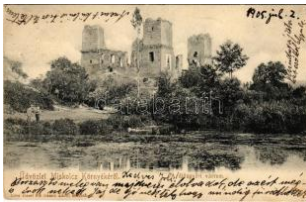

40680. 1905 Diósgyőr (Miskolc), várom. Ló T2/3 2800



40681. Diósgyőr (Miskolc), várom. Ferenc T2/32800



40682. Dobogókő, Bátor Eötvös Lóránd me T2/3 1000



40683. 1926 Dobogókő, Csécskezetők kir T1/2 3000



40684. Dombóvár, Kapo-s-hídja; kiadja Bruck T2 3000



40685. 1916 Dombóvár, Korona szálloda és T2/32400



40686. Dorog, Községháza, Munkásotthon, B T2 1200



40687. Dömös, Katolikus templom T1/2 T1/2 3000



40688. Dömös, MFTR üdülőtelep T1 1600



40689. 1920 Dömsöd, Sziget részlet. Wies T2/3 1600

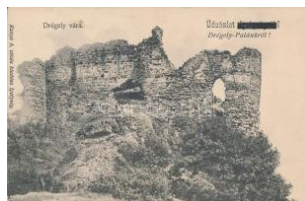

40690. Drégelypalánk, Drégely vára, kiadja T2 2000



40691. Drégelypalánk, Szondi m T2 2000



40692. Dunaalmás, látkép (ragasztónyom / T2/3 1000



40693. Dunaalmás, Katolikus templom; L. H T1/23400



40694. Dunaföldvár, Kilitás híd T2/3 1000



40695. 1941 Dunaharaszti, Kossuth Lajos u T3/4 5000



40696. Dunaszekcső, kiadja Albert József T2/3 1200



40697. Dunaújváros, Duna napentele, Sztálin T2/31600



40698. Dunavecse, KIE Tábor, Foto Kiss T1/2 2600

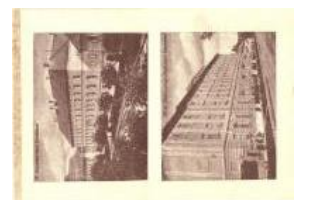

40699. Eger, Káptalanutcai homlokzat, dr. T1 1000



40700. Eger, Szent Ferenc Otthon, tervezte T3 1000



40701. Eger, Székesegyház T1 T1 800



40702. Eger, Székesegyház, belső T2 T2 1000



40703. Eger, Árpád- és gótikus templom T1/21000





40704. ✱ Eger, Deák Ferenc utca (EK) T2/3 T2/3 2000



40705. ☒ 1916 Eger, Török minaret (EK) T2/3 T2/3 1600



40706. ☒ Eger, Deák Ferenc utca lát képe (EK T2/3 1000

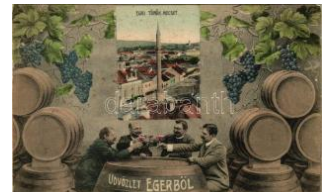

40707. ☒ 1907 Eger, Török mecset. Üdvözlő m T2/3 3000



40708. ✱ 1933 Enying, Hősök szobra, emlékm T2/3 2800



40709. ✱✱ Ercsi, Református templom, strand, T3 1000



40710. ✱ 1929 Ercsi, Fejér megyei cukorgyár r.t T4 5500



40711. ☒ Erdőbénye, gyógyfürdő, park, zene T2/3 1600



40712. ☒ 1906 Erdőbénye-gyógyfürdő, Fürdő T2/3 1000



40713. ✱✱ Esztergom, várfok leporello (EK) T2/3 31400



40714. ☒ Esztergom, lát képp templommal (EK T2/3 1000



40715. ✱✱ Esztergom, Hotel Szent István fürdő T2 1000



40716. ☒ Esztergom, Bazilika, kikötő T2 800



40717. ✱ Esztergom Tábort, Törzstiszti pavilló T2/3 3600



40718. ✱ 1900 Esztergom, Bazilika, híd. Kardo T2/3 1200



40719. ☒ 1941 Esztergom, a XVIII. századba T2/3 2600



40720. ☒ 1931 Esztergom, Ferencs középisko T2 2600



40721. ☒ Esztergom, Prímási palota és kikötő, T2/3 3800



40722. ✱ Felsőábrány (Bük kábrány), Reformátu T3 2600



40723. ✱ 1926 Felsőgalla (Tatabánya), Uri ka T2/3 2000



40724. ✱✱ Fonyód-fürdő, kápolna, Quiet v T2 1400



40725. ✱✱ Fonyód-fürdő, Béla-telepi részlet és k T2 1200



40726. ✱ Fonyód-Béla telep, Naplemente a Ba T2/3 1000



40727. ✱✱ ✱ Fonyód - 7 db régi képeslap vegye T2 1000



40728. ✱✱ Fülöpszállás, Állami elemi iskola, kő T2 1000



40729. ✱✱ Füzesabony, Községháza, Fő utca gyógy T2 3000



40730. ✱✱ Galya-Kékes az Agasvárról, photo T1/2 1200



40731. ☒ Galya, Nagyszálló T2 1000



40732. ☒ Galya, Nagyszálló T2 1000



40733. ☒ Galya, Nagyszálló (EK) T1/2 800



40734. ☒ Gödöllő, Premontrai gimnázium, Kő T2/3 1000



40735. ☒ Gödöllő, Baromfi tenyésztő iskola; T2/3 2000

**Az árverési tételek színes képekkel a darabanth.com oldalon!**

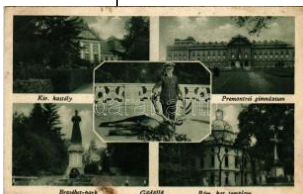

40736. \*\* Gödöllő, Királyi kastély, Erzsébet p T3 **3000**



40737. [ ] 1901 Gödöllő, Pályaudvar, vasútállom T2 **2400**



40738. \* 1915 Gödöllő, Pályaudvar, vasútállom T3 **2000**



40739. [ ] 1936 Gönc, utca részlet, látkép. Hang T4 **3600**



40740. [ ] Gyékényes, Vasútállomás T2 T2 **3000**



40741. [ ] Gyékényes, Vasútállomás, Weisz kia T2/3 **2400**



40742. [ ] 1919 Gyékényes, Dráva vasúti híd. T2/3 **1000**



40743. \* Gyékényes, Vasútállomás. Vasúti le T2/3 **2000**



40744. [ ] 1917 Gyékényes, vasútállomás (EK T2/3 **2000**



40745. [ ] 1919 Gyékényes, Vasútállomás. Vasú T2 **2000**



40746. [ ] 1934 Gyopárosfürdő (Orosháza), str T2/3 **1000**



40747. [ ] 1916 Gyöngyös, Fő tér, Hotel Bruck T2/3 **7000**



40748. [ ] 1943 Gyöngyös, Fő tér, Hungaria ét T2/3 **1000**



40749. [ ] Gyöngyös, Fő tér, izraelita templom, z T3 **1000**

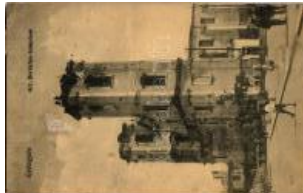

40750. [ ] 1921 Gyöngyös, az 1917-es nagy tú T2/3 **1400**



40751. [ ] 1939 Győr, Tuife I Gyula kö- és műk T2/3 **2600**



40752. \* Győr, Városháza, Dobos Fotó felvétele T2 **1000**



40753. [ ] Győr, Tanítónő képezde (EK) T2/3 T2/3 **2000**



40754. [ ] 1901 Győr, Városháza. Gígler Béla f T2/3 **1400**



40755. [ ] 1899 Győr, Újváros, Sziget-rész, zs T2/3 **3000**

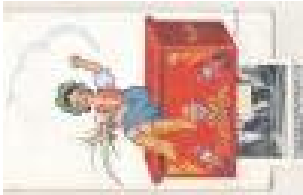

40756. \* 1941 Győr, magyar népviseletes lep T2/3 **1400**



40757. [ ] 1929 Győr, Duna-i részlet T2/3 T2/3 **1400**



40758. [ ] 1940 Győr, Csónakház. Márton Jen T2/3 **1600**



40759. \* Győr, Rába híd (f l) T2/3 T2/3 **1200**



40760. [ ] 1899 (Vorläufer) Győr, vasútállomás ( T4 **2600**



40761. \* Győr, Püspökvárudvara (fa) T3 T3 **1800**



40762. \*\* Győr, Nagytemplom (EK) T2/3 T2/3 **800**



40763. \* Győr, Városháza. Hermann I. kiadás T3/4 **1000**



40764. [ ] 1898 (Vorläufer) Győr, Rába folyó, va T3 **5000**



40765. \*\* [ ] Győr - 6 db modern Képzőművész **3000**



40766. \*\* Győr, Igazságügyi palota. Hátoldalo T2 **1000**



40767. \* 1932 Gyula, M. kir. államrendőrség pa T3 **2600**



40768. \*\* Gyula - 5 d b modern Képzőművés 2400



40769. \* Hajdúböszörmény , Kossuth téri refor T2/3 2000



40770. \* 1905 Hajdúnánás , vasúti indóház, va T2/31000



40771. \*\* Hajmáskér, Par ancsnoksági épüle T2/3 2000



40772. \*\* Hajmáskér 194 0-ben, 'a jövőben' T2/3 4000



40773. Harkányfürdő, Ró zsaliget T2 T2 1000



40774. Harkányfürdő, Gróf Károly vendéglő T2/3 2600



40775. Harkányfürdő, Pa rkrészlet, Székely do T2/3 300



40776. \*\* Hatvan, Grassa lkovich kastély. Va T2/3 1200



40777. \* Hatvan, Polgári is kola (EK) T2/3 T2/3 1600



40778. Hatvan, Iniciálés képeslap; Allomás tő T22000



40779. 1916 Hatvan, Va sútállomás. Vasúti T2/3 2000



40780. 1913 Hatvan, Va sútállomás, vonat ( T2/32000



40781. \* Hatvan, Pályaudv ar, vasútállomás. H T2/33000



40782. 1931 Hatvan, Va sútállomás (EK) T2 T2/32000



40783. 1914 Hatvan, étte rem és kávéház, b T2/3 3000



40784. \* 1922 Hévíz, Fere nc József ház. Fisc T2/31400



40785. \*\* Hévíz. Fisch Ri za bazar és béraut T2/3 1200



40786. Hévízgyógyfürdő , kápolna (EK) T2/3 T2/31000



40787. \*\* Hévízgyógyfürdő , Mária oltalma kap T2 1000



40788. Hévízgyógyfürdő , holdvilágos est, stra T21000



40789. Hévízgyógyfürdő , tórészlet a strand T2/3 1000



40790. Hévízgyógyfürdő , látkép, madártávlat T2 1000



40791. Hévízgyógyfürdő , Egregyi Árpád kora T2 1200



40792. \*\* Hévízgyógyfürdő , Egregyi Árpád k T2/3 1200

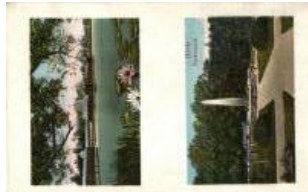

40793. Hévíz, parkrészle t, strandfürdő, lótság T2 1000



40794. Hévíz-gyógyfürdő , Strandfürdő T2 T2 1000



40795. Hévízgyógyfürdő , tó, fürdőház (EK) T2/3 1000



40796. Hévíz-gyógyfürdő , Lótságvirág (EK) T2/3 1000



40797. \* Hévíz, Deák villa. Fisch Riza kiadás T2/3 1400



40798. 1933 Hévíz-gyóg yfürdő látképe madá T2 1200



40799. Hévíz-fürdő, Anta l Jenő nagy vendéglő T32800

**Kérjük telefonos és írásbeli ajánlatait időben adja le!**



40800. ☒ 1935 Hévíz, kávéház T2 T2 **1600**



40801. ☒ Hidasnémeti, Római katolikus és Ref T2/3 **3000**



40802. ✨ Hódmezővásárhely, Nyári színpark, Ko T2800



40803. ☒ Hortobágy, ökörgulya itatás T2 T2 **2000**



40804. ✨ Hortobágy, Csikósidill a kútnál (Rb) T2/3 **1000**



40805. ☒ Hortobágyi csikósok. Pongrácz Géza T2/3 **1000**



40806. ✨ Hortobágy, Delelő ménések, magyar fű T2/3 **1400**



40807. ✨ 1905 Hortobágy, gulyásbojtárak szíe T2/3 **1600**



40808. ✨ Hortobágy, Hortobágyi folyó. R. Mosi T2/3 **1400**



40809. ✨ Hortobágy, Találkozás a hortobágyi kútnál T3 **1400**



40810. ☒ 1902 Hortobágy, csikós legények, ma T3 **1400**



40811. ✨ Hortobágy, Hortobágyi juhász, ma T2/3 **2600**



40812. ☒ 1932 Hortobágy, Csikós bojtár és a T2/3 **1400**



40813. ✨ Hortobágy, Csikósok, magyar folklór T4 **2600**



40814. ✨ Hortobágy, Hortobágyi ménések az T2/3 **2600**



40815. ✨ Hortobágy, Juhász a számaron, ma T2 **2600**



40816. ✨ Hortobágy, Juhász a nyájával, magy T2 **2600**

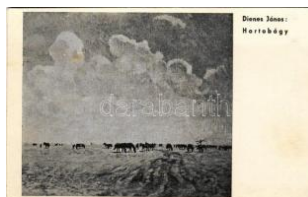

40817. ☒ 1937 Hortobágy, magyar folklór. Há T2/3 **2600**



40818. ✨ Hortobágy, Hortobágyi ház belseje, T2 **2600**



40819. ☒ 1913 Hortobágy, szegény legények da T2/3 **1800**



40820. ☒ 1928 Isaszeg, vasútállomás. Hany T2/3 **3000**



40821. ✨ Jánoshalma, vasútállomás, gőzmozdon T4 **5000**



40822. ✨ Jászberény, Lehel szálloda és kávéháza T4 **1800**



40823. ☒ Jászfényszaru, Római katolikus fiúiskola T2/3 **1000**



40824. ☒ Jászkesz, Hősök szobra, Özv. Nagy T2/3 **1400**



40825. ☒ 1943 Kalocsa, Római katolikus templom T2/3 **1400**



40826. ☒ Kalocsa, Jézus-Társasági Atyák temploma T2 **1000**



40827. ☒ Kalocsa, Szent István utca, kiadja S T2/3 **1000**



40828. ☒ 1932 Kalocsa, strandfürdő (EK) T2/3 T2/3 **800**



40829. ✨ 1901 Kalocsa, Törvényszéki palota, T2/3 **1000**



40830. ✨ Kaposvár, Fő utca T2/3 T2/3 **3000**



40831. ✨ Kaposvár, Kossuth szobra. Szabó Lipó T2 **2800**



40832. \*\* Karcag, Piac tér (EK) T2/3 T2/3 2000



40833. \*\* Kecskéd, Főutca T2 T2 4000



40834. \*\* 1911 Kecskemét, földrendezés, Váro T2/3 3000



40835. \*\* 1911 Kecskemét, Földrendezés, Fan T1/2 3000



40836. ☒ Kecskemét, Kossuth szobor, kiadja Fe T21600



40837. \*\* Kékes, csoportkép parádfürdői kirá T1/21200



40838. \* Kenderes, Horthy kastély. Dulovics E. T2 1400



40839. ☒ Kerekegyháza, Pálalkás Pálné és D T2/3 3000



40840. \*\* Keszthely, Hullám szálló T1/2 T1/2 1000



40841. ☒ Keszthely, herceg Festetics-palota fő T2/31000



40842. ☒ Keszthely, Herceg Festetics kastély T2/3 1000



40843. \*\* Keszthely, Herceg Festetics kastély T2/3 1000



40844. ☒ Keszthely, Gróf Festetics palota (EK) T2/31000



40845. \* Keszthely, Karmelita templom, belső ( T3 1000



40846. ☒ Keszthely, Hullám szálló T2 T2 1000



40847. \*\* Keszthely, kiadja Mérei Ignác (fi) T T2/32000



40848. ☒ Keszthely, kilátás a Balatonra (EK) T2 T2/3800



40849. \* Keszthely, Gazdasági akadémia. Mé T2/31000



40850. \*\* Keszthely, Halászszerda T2 T2 1000



40851. ☒ Keszthely, Balaton part, Mérei Ignác T2/32000



40852. ☒ Keszthely, mozaik kép, Festetics ka T2/3 1000



40853. ☒ 1941 Keszthely, Andrássy tér, Festet T2/3 1400



40854. \*\* Keszthely, fürdő, csónakázók. Gál T2/3 1400



40855. ☒ 1913 Keszthely, Herczeg Festetics p T2/3 1600



40856. \*\* Kisbér - 4 db modern Képzőművészeti 2000



40857. ☒ 1937 Kiskőrös, pályaudvar, vasútállom T2200



40858. \*\* Kiskunfélegyháza, Constantinum z T2/33800



40859. \*\* Kiskunhalas - 6 db modern Képzőművé 3000

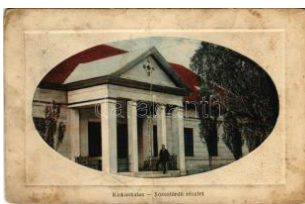

40860. \* 1917 Kiskunhalas, Sóstófürdő részlet. T43000



40861. ☒ 1943 Kiskunhalas, Csipkeház, belső (f T2/3800

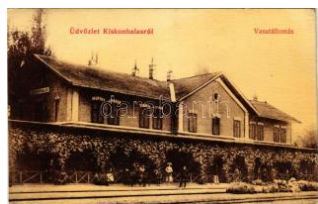

40862. ☒ 1909 Kiskunhalas, Vasútállomás. Né T2/35500



40863. \*\* Kistálya (Andornaktálya), Római k T2/3 2600

## Havi két gyorsárverésünkre folyamatosan várjuk a beadásokat!



40864. ☒ Kisújszállás, va  
sútállomás. Vasúti T2/3 3000



40865. ✳ 1905 Kisvárda, vá  
rom. Berger J. és T2/3 2400



40866. ☒ 1902 Kondoros (B  
ékés), Fő utca, Pia T2/3 1000



40867. ✳ 1917 Kőspallag, I  
átkép. Weipert Pál T2/3 2600



40868. ☒ Körmen, Rába h  
íd, várkastély, kiadja T2 1400



40869. ☒ Kőszeg, Főgimná  
ziumhoz vezető út T2/3 1200



40870. ✳ Kőszeg, Ferenc J  
ózsef katolikus főg T2/3 1200



40871. ✳ Kőszeg, Ó-ház; R  
óth Jenő kiadása ( T2/3 1400



40872. ✳ 1927 Kőszeg, Eva  
ngélikus leányneve T2/3 1400



40873. ✳ 1936 Kunhegyes,  
Református leányisk T3 6000



40874. ☒ 1904 Kunhegyes  
, vasútállomás, gőz T2/3 4400



40875. ✳ 1908 Kunhegyes,  
Római katolikus tem T3 2800



40876. ☒ Letenye, Bóbita,  
Kasper Károly kere T2/3 4000



40877. ☒ 1927 Lillafüred (M  
iskolc), villa, utca. T2/3 1200



40878. ✳✳ Lillafüred, Hám  
ori tó, Palota szálló T 11000



40879. ✳ Lillafüred, Csónak  
kikötő T2/3 T2/3 1000



40880. ☒ 1909 Lovasberén  
y, Fő utca (fl) T2/3 T2/3 1000



40881. ☒ Mád, Rákóczi pin  
ce. Felszeghy ama T2/3 2000

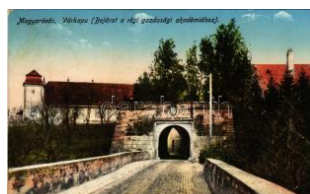

40882. ☒ 1915 Magyaróvá  
r, Mosonmagyaróv T2/3 2600



40883. ✳✳ Magyaróvár, Mo  
sonmagyaróvár; K T3/4 1600



40884. ☒ Makó, Zsinagóga  
, Zsidó templom (fl) T2/3 8000



40885. ☒ 1933 Makó, Váro  
sháza. Horváth Fe T2/3 1200



40886. ✳✳ Makó, Evangéli  
kus templom (EK) T2/3 2400



40887. ✳✳ Mándok, Róma  
i katolikus templom T2/3 2400

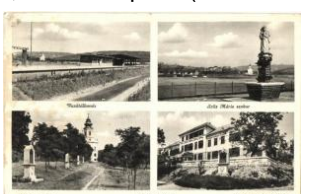

40888. ☒ Máriabesnyő, Va  
sútállomás, Salvat T2/3 1000



40889. ✳ Máriabesnyő (Gö  
döllő), vasútállomá T2/3 4800



40890. ☒ Máriagyűd, látkép  
a templommal T2 T2 1000



40891. ✳ Martonvásár, taka  
répénytár, kastély T2/3 8000



40892. ✳✳ Mátra, Saskő, p  
hoto T1/2 T1/2 1200



40893. ☒ Mátra, Kékes szá  
lló T2 T2 1000



40894. ☒ 1925 Mátra, az "E  
gyetemen" mened T2/3 1000



40895. ✳✳ Mátra, Galyatet  
ői menedékház T2 T2 1000



40896. Mátra, Felhők a Kékes alatt (kis szá T2/31000



40897. 1928 Mátrafüred ( Gyöngyös), a Mátr T2/3 1000



40898. 1939 Mátraháza (Gyöngyös), Vak B T2/31000

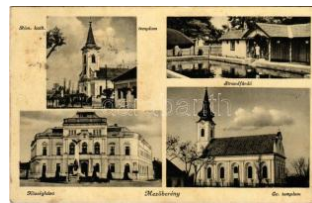

40899. 1943 Mezőberény, községháza, Róm T2/3800



40900. 1908 Mezőtúr, Ev angélikus Reformátu T41000



40901. 1900 Mezőtúr, Református templom. T2/3 2400



40902. Mezőtúr, Vasútállomás. Török Ignác T2/3 3000



40903. Miskolc, Tisza-pályaudvar vágányok T3/44000



40904. Miskolc, Széchenyi utca, Schweitzer T23400



40905. 1900 Miskolc, Városház tér. Ferenczi B T23200



40906. Miskolc, Miskolc tűzoltó óratorny, T2/3 3800



40907. 1901 Miskolc, Városház tér magyar zá T3 3400



40908. 1913 Miskolc, Megyeháza és városh T2/32600



40909. 1934 Miskolc, Királyhídi részlet, Dr. T2/3 2000



40910. Miskolc, Széchenyi utca, nagyszálloda T48000



40911. 1922 Miskolc, Megyeháza. Vasúti leve T22400

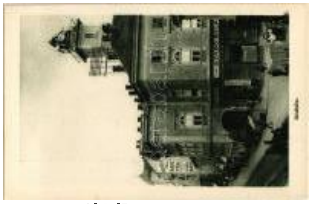

40912. Miskolc, Nemzeti színház, Szabó Bé T1 1800



40913. Miskolc, Széchenyi utca, Langer Sámu T23600



40914. 1954 Miskolc, Állami könyvesbolt, villa T21000



40915. 1938 Miskolc, Kosuth szobor (r) T4 T4 1200



40916. 1923 Miskolc, Széchenyi utca, Bank T2/31600



40917. 1912 Miskolc, utc a villamosokkal, M T2/3 9000

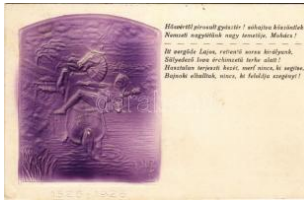

40918. 1526-1926 Mohács, II. Lajos a Cse T2/31800

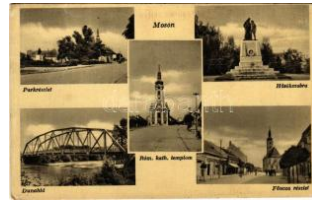

40919. 1943 Moson, park, Duna híd, Hősök T2/3 1400



40920. 1947 Mózsgó, Hősök emlékműve, Ors T2 2400



40921. Nagyatád, esküvői csoportkép. Foto T3 8000



40922. Nagybajom, Somogy nagybajom; látke T41000



40923. Nagydorog, Gróf Széchenyi-kastély. T2 2200



40924. 1953 Nagykanizsa, a, Fő utca. Képzőm T2/31000



40925. 1912 Nagykanizsa, a, Deák Ferenc tér T2/3 1000



40926. Nagykanizsa, Sugárút, üzletek, rak T2/31200



40927. 1930 Nagykőrös, Arany János refo T2/3 1800

**Megnyílt megújult webshopunk! Folyamatosan bővülő kínálat!**



40928. ✳ Nagymaros, Római katolikus templom T3 **3800**



40929. ✳ Nógrád, Római katolikus templom (f) T2/3 **2600**

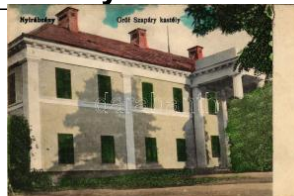

40930. ✉ Nyírábrány, Gróf Szapáry kastély (EB T3 **6000**)



40931. ✳✳ Nyíregyháza, Izraelita templom, z T2/3 **42000**



40932. ✉ 1899 (Vorläufer) Nyíregyháza, Me T2/3 **16000**



40933. ✳✳ Nyíregyháza, Kossuth Lajos tér, Vár T3 **1000**



40934. ✉ 1935 Nyíregyháza, Takarékpénztár pa T2 **1800**



40935. ✉ 1928 Nyíregyháza, A Leánykálvineu T2/3 **30000**



40936. ✉ Ócsa, Római katolikus templom, Isko T2/3 **1000**



40937. ✉ 1942 Orosháza, Hősök szobra (EK) T2 T2/3 **3800**



40938. ✳ 1944 Orosháza, Szolgabírói hivatal. Po T2/3 **300**



40939. ✉ 1917 Ózd, Új Kohótelep és Martin műv T2 **30000**



40940. ✳✳ Pannonhalma, Apátság, keresztfo T2/3 **3000**



40941. ✉ Pannonhalma, Apátság könyvtár, bels T3 **3000**



40942. ✳ Pápa. Magyar népviseletes leporello T3/4 **1000**



40943. ✉ 1930 Parád-fürdő, kastély (EM) T3/4 T3/4 **10000**



40944. ✉ 1933 Parád-fürdő, Tábori mise T2 T2 **1800**

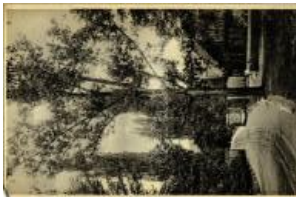

40945. ✉ 1931 Parád-fürdő, Vadaskerti út (EK) T2/3 **1200**



40946. ✉ 1925 Parád-fürdő, Ybl szálloda, gyöző T2 **1000**



40947. ✉ 1904 Pécel, vasúti indóház, vasúttál T2/3 **5500**



40948. ✉ 1902 Pécel, vasúttállomás (f) T2/3 T2/3 **5000**



40949. ✉ 1907 Pécs, Országos kiállítás, Hajózás T3 **12000**



40950. ✉ 1901 Pécs, indóház, vasúttállomás. Bla T2 **1800**



40951. ✳ 1930 Pécs, Székesegyház (EK) T2/3 T2/3 **10000**



40952. ✉ 1929 Pécs, Erzsébet tudományegyetem T2 **1200**



40953. ✳✳ Pécs, Ferencesek utcája és Feren T2/3 **2600**



40954. ✳✳ ✉ Pécs - 3 db modern Képzőművész **1600**



40955. ✉ 1901 Piliscsaba, 50. Kisnap. Kézzel ra T4 **10000**



40956. ✉ Piliscsaba, Klotild liget; Wagner gyermek T2 **800**



40957. ✉ 1906 Piliscsaba, Pilis-Csaba; Lövölde T2 **1600**



40958. ✉ 1934 Polgárdi, zárd, községi óvoda ( T3 **2600**)



40959. ✳ Püspökladány, vasúttállomás T2/3 T2/3 **3000**





40960. \* 1904 Püspökladány, vasútállomás, e T2/33000

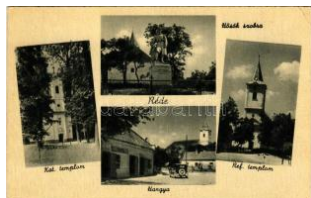

40961. \*\* Réde, Katolikus és református templ T2/3800



40962. ☒ Révfülöp, Gróf Sejmsey kastély. Domo T4 2000



40963. ☒ 1930 Révfülöp, Szigetfürdő. Özv. Cs T2/32600



40964. \* 1935 Rudabánya (Miskolc), barnava T2/3 2800



40965. ☒ 1916 Salgótarján, Fő út, Biheller Jak T2/36000



40966. \*\* Salgótarján, Szt. Ferenczi templom T2/3 1000



40967. ☒ 1943 Salgótarján, Járásbíróság, Eva T2/31600



40968. \* 1926 Salgótarján, vasútállomás, von T2/32000



40969. ☒ 1925 Sárospatak, várkert + "SATOR T2/31400



40970. \* Sárospatak, vasútállomás. Padrah S4 T4 1400



40971. \*\* Sátoraljaújhely, Erzsébet kórház. K T2/32400



40972. ☒ 1915 Sátoraljaújhely, Törvényház. If T2/3 1600



40973. ☒ 1901 Sátoraljaújhely, Katolikus templom T2/32800



40974. \* Sátoraljaújhely, Zemplén vármegyei k. T2 3600



40975. ☒ Sikonda fürdő (Kómló), Nyitott medence T21000



40976. ☒ Sikonda, gyógyfürdő (EK) □ T2/3 T2/3 800



40977. \*\* Siófok, Siócsatorna, SOMOGY gőz T2/31800



40978. \* Siófok, Hullám és Sió szállodák, e T2/31400



40979. \* 1905 Siófok, Különfürdők. M. T. és F T2/33000



40980. \* 1901 Siófok, Balaton-part. Schwarcz B T31600

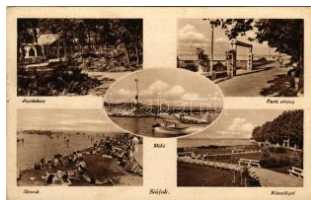

40981. ☒ 1940 Siófok, Japánkert, strand, móló T2 1200



40982. \*\* Siófok, Balatonstrand, fürdőkabin T2/31400



40983. ☒ 1903 Siófok, Hajó kikötő, gőzhajó, vitor T3 1400



40984. \*\* \* Siófok - 6 db régi képeslap vegyes 10000



40985. ☒ Sopron, Lövérszálló, foto Diebold-Gru T21000



40986. ☒ Sopron, Kivilágított városorony, este. T2 1000



40987. ☒ Sopron, Lövérszálló, autóbusz (EK T2/31600)



40988. \*\* \* Sopron - 8 db régi és modern képes 1000



40989. \* ☒ Sopron - 17 db régi képeslap 4000



40990. ☒ 1923 Sopron, Széchenyi tér (EK) T2 T2/31200



40991. \*\* Sopronbánfalva, Bánfalva (Sopron T2/3 1400)

**Weboldalunkon a zárás pillanatáig licitálhat és követheti tételei állását!**



40992. 1901 Sűmeg, vá r, Kisfaludy Sándó T2/3 **2400**



40993. Szabadszállás, Vasút utca, reformá T1 **1200**

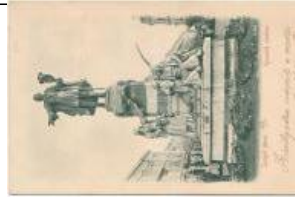

40994. 1904 Szeged, Ko ssuth Lajos szobor, G T2800



40995. Szeged, Tisza La jos körút, dohány é T2/31200



40996. Szeged, Bástya u tca, színház T2/3 T2/3 **1200**



40997. 1900 Szeged, Sz inház, Stefánia sét T2/3 **1000**



40998. Szeged, Rókusi te mplom T2/3 T2/3 **2000**

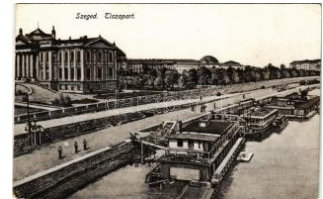

40999. Szeged, Tiszap art, úszóházak (EK T2/31600

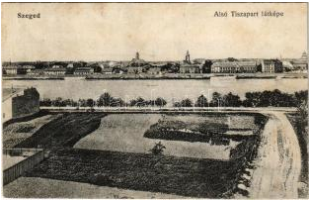

41000. Szeged, Alsó Tisz apart látkepe. Grün T2/31600



41001. 1901 Szeged, lát kép. Kiadja Rómm T2/3 **1600**



41002. Szeged, Ruhmw erthi Rapaics Radó T2/31600



41003. 1919 Szeged, Lou rdesi barlangkapol T3/4 **1600**



41004. Szeged, Scherk Sándor cipész üzlet T4 **2000**



41005. Szeged, Há gi söröző - 2 db képesla**3000**



41006. Szeged - 2 db k épeslap: Hági söröző, m**3000**



41007. Szeged. Lepore lófűzet 6 lappal. Tisza **1600**



41008. Szeged - 7 db rég i képeslap / 7 pre1945 **7000**



41009. Szeged - 6 d b régi képeslap vegyes **6000**



41010. 1901 Szeged, Sz échenyi tér nyugati r T4 **1600**



41011. 1919 Szeged, Kla uzál tér, piac, üzlet T3/4 **1600**



41012. 1934 Szeged, Ho tel Kass szálló, vill T2/3 **1400**



41013. Szeged - 2 d b RÉGI város és reklám **1200**



41014. Szeged, Mars téri laktanya (EM) T4 **1200**



41015. 1906 Szeged, Vá rosi színház, sórcs T2/3 **2800**



41016. 1930 Szeged, Sze ged-Csongrádi Taka T3 **2000**



41017. 1906 Szeged, Ku ltúrpalota, Pályf Te T2/3 **1200**

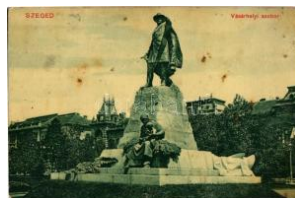

41018. 1911 Szeged, Vá sárhelyi szobor (EK T2/3 **1600**



41019. Szeged, Városh áza (EK) T2/3 T2/3 **1000**



41020. 1916 Szeged, Pá lyaudvar, vasútálló T2/3 **1600**



41021. Szeged, Lisieux-i Kis Teréz templom T2/3 **1800**



41022. 1916 Székesfehé rvár, Megyeház tér T2/3 **1200**



41023. 1905 Székesfehé rvár, Indóház, vasútá T4 **1200**



41024. \* 1905 Székesfehérvár, Kossuth utca. T2/31600



41025. \*\* Székesfehérvár, Nádor utca, Zirci T2/3 2600



41026. 1932 Székesfehérvár, Ferenc József T2/3 1600



41027. 1905 Székesfehérvár, Vörösmarty s T2/3 1600



41028. \*\* Szent Mihály-hegy (Vonyarcvashegy T2/37000



41029. 1903 Szentendre, Fő tér, Pályi János T2/32000



41030. 1927 Szentgotthárd, Ciszterci apátság T3 1000



41031. 1927 Szentgotthárd, Ciszterci apátság T3 1000



41032. 1916 Szerencs, pályaudvar, vasútállom T3000



41033. 1945 Szob, Lázár Rendi Rendház (EK T2/3 1000



41034. \* Szolnok, Gorove utca, magyar zász T1/2 1400



41035. \*\* Szolnok, Vármegegyház, lovaskocs T2/3 1600



41036. 1941 Szolnok, zsidó inagóga (Rb) T3/4 T3/41000



41037. 1916 Szolnok, zsidó inagóga (szakadás / T3 1000



41038. \* 1907 Szolnok, Indóház, vasútállomás ( T34000



41039. 1916 Szolnok, Vasúti pályaudvar, va T2/33000



41040. \* Szolnok, Főgimnázium. Vasúti levelező T31000



41041. \* Szombathely, Berzsenyi Dániel utca (E T32600



41042. \*\* Szombathely, Szeidl Kálmán utca (EM T41000



41043. \*\* Szombathely, Múzeum (kis szakad T2/3 1000



41044. \*\* Tállya, lánypark. Góttfried Sámuel ká T2/3 2000



41045. \* 1962 Tapolca, Malm-tó. photo (non T2/3 1000

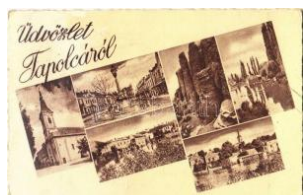

41046. \* Tapolca, mozaikpark (Rb) T2/3 T2/3 1000



41047. 1934 Tass, Állami elemi iskola (fa) T3 T3 3000



41048. \* Tát, Duna részlet, Községháza, Hangy T22600

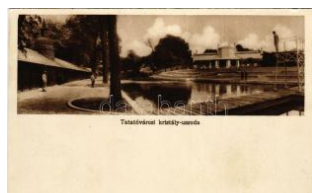

41049. 1932 Tata, Tata-Tóváros; Kristály us T2/3 1400



41050. 1907 Tata, Tata-Tóváros; Halmos villa. L T2/3 2400



41051. \* Tata-Tóváros, vár (EK) T2/3 T2/3 1000



41052. \*\* Tatabánya, modern építészet; - 20 db REGI képe 8000

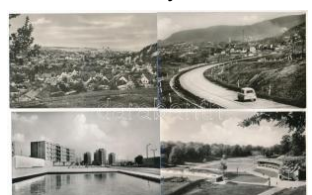

41053. \*\* Tatabánya - 8 db modern Képzőművés 2800



41054. \*\* Tatabánya - 7 db modern Képzőművés 2800



41055. \*\* Tereske, Tempelom, utca, Hangya, T2/31000

**Az árverési tételek színes képekkel a darabanth.com oldalon!**



41056. 1931 Tihany, a tihanyi visszhang. T2/3 1400



41057. 1909 Tokaj, látkép a világhírű szőlők T2/33000



41058. Tokaj, Erzsébet királyné út, szekér. T2/3 1600



41059. 1930 Tolna, Községi templom. Özv. Bruc T3/4 1400



41060. Törökbálint, Ferenc József kereskedő T2 2000

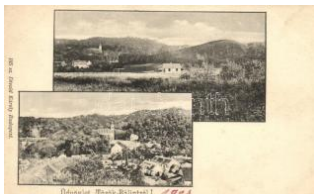

41061. Törökbálint, kiadja Divald Károly T2 T2 1400



41062. Törökbálint a Jó zsef hegyről (EK) T T2/32000



41063. Túra, templom. Oláh Tóth Pál kiadás T2/32000



41064. 1909 Tura, Belső Schossberger kastély T3 9000



41065. Újdombóvár, Fő tér, Burger Ödön üzle T21800



41066. 1932 Uszód, kikötő, gőzhajó, Hajoállo T3 3600



41067. 1913 Uzd, Uzdborjád (Sárszentlőrinc T2/3 7000

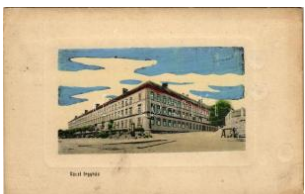

41068. 1915 Vác, fegyház (EK) T2/3 T2/3 2800



41069. Vác, Nagytemplom (EK) T3 T3 1000

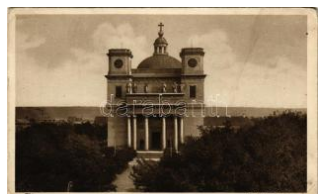

41070. Vác, Székesegyház (EK) T3 T3 1000



41071. Vác, Fegyház, Divald Károly 594. sz. T2 1200



41072. Vác, Püspöki templom (EK) T2/3 T2/3 1000



41073. Várpalota, vár. Alpar fényképész kiadás T31200



41074. 1914 Vasvár, Fő tér, Római katolikus T2/3 1800



41075. Vecsés, vasútállomás, községi templom, T2/31800



41076. Velence - 14 db régi Weinstock képesle T2400



41077. 1933 Villány, Baross Gábor út, üzle T2/3 2000

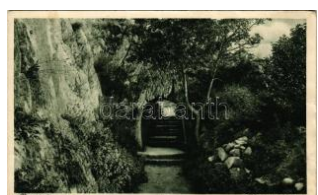

41078. Visegrád, Feljár a várba (gyűrőd T2/3 1000



41079. Visegrád vára hajdan (EK) T2/3 T2/3 900



41080. Visegrád, Kálváriakápolna, floral (E T2/32000



41081. Visegrád, Salamon torony T2 T2 1000



41082. Zalaegerszeg, vasútállomás (EK) T2 T2/31800



41083. Zalaszentgrót, 1914-1918 hősök emlé T3 1800



41084. Zamárdi, vasútállomás (EK) T2/3 T2/3 1600



41085. 1939 Zamárdi, Zamárdi-felső vasúti T2/3 5000



41086. 1927 Zamárdi, vasútállomás (EK) T2 T2/33000



41087. Zamárdi, vasútállomás, háttérben T T2/3 3000



41088. ☒ 1931 Zamárdi, Z amárdi-felső vasút T2/3 5000



41089. ☒ 1941 Zebegény, vasútállomás. Hangy T23000



41090. \* ☒ Zsámbék, Ke resztes Nővérek rendhá 5000



41091. \*\* Zsámbék, Prép ostsági rom a XIII. sz T21000



41092. \*\* Erdély Örök Eg yetlen Miénk! - 4 db rég 1000



41093. \* Abrudbánya, Abru d; Drumul de la Abru T46500



41094. \*\* Abrudbánya, Ab rud; Gaina: targul de T43400



41095. \* 1935 Ada Kaleh, utasok csónakban / p T46500



41096. \*\* Ada Kaleh, Mos chee / török mecse T1/25000

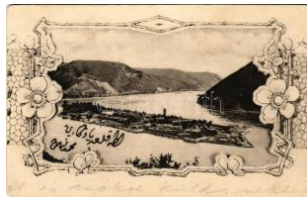

41097. \* 1902 Ada Kaleh, Török sziget Orsova T4 9000



41098. ☒ 1913 Ada Kaleh, Festungs Ruine / vár T39000

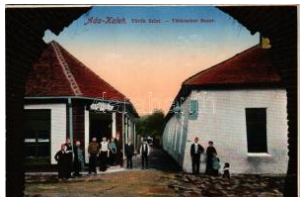

41099. \*\* Ada Kaleh, Hay ri Hassan török üzlet T3 6000



41100. ☒ 1910 Ada Kaleh, Moschee / mecset / T3 1000



41101. ☒ 1915 Ada Kaleh, Török bazár üzlet T2/3 11000



41102. \*\* Aknasugatag, O cna Sugatag; fürdő T2/35000



41103. ☒ 1924 Algyógy, Ge oagiu, Gergesdorf; T2/3 6500



41104. ☒ 1905 Algyógy, Ge oagiu, Gergesdorf; T3 11000



41105. \* Alváca-gyógyfürd ő, Vata de Jos; rég T2 10000



41106. ☒ 1900 Anina, Stáje rlanakina, Steierd T2/3 11000



41107. \* 1929 Aninósza, A ninoasa (Hunyad T2/3 38000



41108. ☒ 1910 Apáca, Apa ta, Geist; elemi is T2/3 38000



41109. \* 1938 Apahida, Br uckendorf (Kolozsvá T3 6500



41110. \* 1937 Arad, család / family photo. Gu T3/4 6000



41111. ☒ 1902 Arad, Andrá sssy tér, Sörzsarnok é T25000



41112. ☒ 1906 Arad, Minor iták temploma, Deu T2/3 3800



41113. \*\* Arad, Városház a, városi vasút, vona T43200



41114. \* Arad, Regimentul de Artilerie / Román T33000



41115. ☒ 1932 Arad, Teren ul de Tenis / Tenisz T319000



41116. ☒ 1911 Arad, Józse f főherceg út, emel T2/3 5000



41117. \* 1901 Arad, Törvé nyszéki palota. Bloch T41600



41118. \* 1899 (Vorläufer) A rad, Vártemplom a T2/3 4000



41119. \* 1900 Arad, Szaba dság szobor, üzlet T3/4 1600

Havi két gyorsárverésünkre folyamatosan várjuk a beadásokat!



41120. \*\* Arad, Kossuth park, Fábian Gábo T2/33200



41121. 1899 (Vorläufer) Arad, Baross park T2/311000



41122. \* Arad, Szabadság tér, színház épület T3 10000



41123. \*\* Arad, Kivégzési hely, vesztőhely. T3/4 1600



41124. \* 1914 Arad, Újarad, Aradul Nou; Báro N T26000



41125. \* 1910 Arad, Veszítőhely / Martyrs' mo T3/41000



41126. \*\* Arad, Vértanúsobor / martyrs' sta T2/3 2000



41127. \* Arad, Veszítőhely. Krausz Paulin kiadá T3 1600



41128. 1907 Arad, Az eréklyemúzeum belsej T3 3000



41129. \*\* Arad, Vártemplom / castle church ( T2/3 5500



41130. 1923 Arad, Piata Luther / Luther Má T2/33400



41131. 1898 (Vorläufer) Arad, Szabadság T2/3 11000



41132. 1909 Arad, Andrásy tér, Szenthárom T2/31600



41133. \* 1932 Aranyosfő, S carisoara; kirándul T2/3 6500



41134. \*\* Aranyosgyéres, Campia Turzii; Vajn T3 3000



41135. \* 1907 Balázsfalva, Blasendorf, Blaj; T2/3 11000



41136. 1928 Balázsfalva, Blasendorf, Blaj; Pi T3 6500



41137. Balázsfalva, Blasendorf, Blaj; Strada T2/36500



41138. \* 1928 Balázsfalva, Blasendorf, Blaj; Int T3 6500



41139. \*\* Bánffyhunyard, Huedin; Bánffy-Hunya T4 1000



41140. 1900 Bánffyhunyard, Huedin; Kalot T2/3 11000



41141. \* 1919 Bánffyhunyard, Huedin; Bräutigam T31000



41142. \* Bánffyhunyard, Huedin; Bánffy-Hunya T2/31000



41143. 1910 Bánffyhunyard, Huedin; Bánffy-H T31000



41144. 1944 Barátka, Brátka, Bratca; látkép T2/35000



41145. \*\* Barcarozsnyó, R ozsnyó, Rasnov, T2/3 38000



41146. \*\* Barcarozsnyó, R ozsnyó, Rosenau, R T110000



41147. \*\* Barcarozsnyó, R ozsnyó, Rasnov, R T2 38000



41148. \* Bardu (?), Blick v. Bardu auf d. Baila T3 38000



41149. \* Battuca, Bányafalva, Ba T2/324000



41150. 1899 (Vorläufer) Bázias, vasútállom T2/32000



41151. 1901 Bázias, Dunagózhajózási Társ T3/4 1000



41152. \* Bálnafürdő, Bail e Bazna, Bad-Ba T2/3 36000



41153. \*\* Bálnafürdő, Ba d Baassen, Baile B T2/34000



41154. \* 1939 Belényes, B eíus; mozaiklap / m T3 19000



41155. 1907 Belényes, B eíus; Püspöki lak. T T2/38000



41156. \* Berethalom, BIRTH álm, Biertan; családi T4 6500



41157. \* Berethalom, BIRTH álm, Biertan; férfiak T2/3 6500



41158. 1918 Berszászka , BERSZÁSZKA, Berz T2/338000

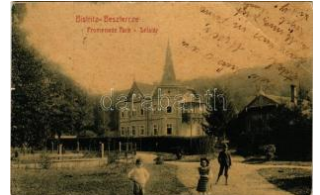

41159. 1907 Beszterce, BISTRITZ, BISTRITA; Sé T3/46000



41160. 1904 Beszterce, BISTRITZ, BISTRITA; osz T411000



41161. 1904 Beszterce, BISTRITZ, BISTRITA; F T2/311000



41162. 1915 Beszterce, BISTRITZ, BISTRITA; Be T3 14000



41163. Beszterce, BISTRITZ, BISTRITA; T2/3 T2/3 6500



41164. ~1900 Beszterce , BISTRITZ, BISTRITA; Eva T26000



41165. \*\* Bethlen, BECLEA n; utca, Balogh Tes T1 38000



41166. \* 1928 Betlenszent miklós, BETELSDOR T2/3 38000



41167. 1901 Biharfüred, STANA DE VALE, St T2/322000



41168. \*\* Bisztra, BISTRA; Alsó telep. J. Hintz k T2 6000



41169. \*\* Bojca, BOITZA, O chsendorf, Boita; T2/336000



41170. 1901 Boksánbánya, NÉMETBOGSÁN, T2/3 8000



41171. \* Boksánbánya, NÉMETBOGSÁN, DEUTSC T324000



41172. \* 1934 Boksánbánya, ROMÁNBOGSÁN, T2/3 6500



41173. 1911 Borsosbényes , BOROS-SEBES, S T2/3 14000



41174. 1905 Borpatak, BORPATAK-TELEP, Va T2/3 14000



41175. \* Borsa (Máramaross), BORSA FLYÓÉ ÉS HÍD T31600



41176. \*\* Borsafüred, BORSA (MÁRAMAROSI KÁRP T22000



41177. \* 1937 Borszék, BORSEC; gyerekek / child T46500



41178. 1903 Borszék, BORSEC; Kőszénbánya T2/318000



41179. \* 1909 Borszék-fürdő, BAILE BORSEC; VI T2/3 8000



41180. Borszék, BORSEC; (f) T3 T3 9000



41181. 1910 Borszék, BORSEC; Lobogó-fürdő / T2 4000



41182. 1942 Borszék, BORSEC; téli sport, sielő T238000

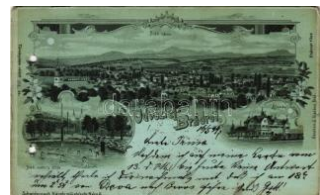

41183. \* 1899 (Vorläufer) B RÁD, látkép, vasútálló T43000

**Weboldalunkon a zárás pillanatáig licitálhat és követheti tételei állását!**



41184. \* Brád, Gara / vas útállomás, sodron T2/319000



41185. \* 1936 Brád, Pavilio nului strajeresc. ph T3/43400



41186. ☒ 1922 Brád, Fő tér, üzletek / Piata Prin T36500



41187. \* Brassó, Kronstadt, Brasov; Szász ünn T26500



41188. \* Brassó, Kronstadt, Brasov; gyerekek c T46500



41189. \* Brassó, Kronstadt, Brasov; Sanatorul T3 6500



41190. \*\* Brassó, Kronstadt, Brasov; Schuler T3 20000



41191. ☒ 1908 Brassó, Kronstadt, Brasov; látk T2/32600



41192. \*\* Brassó, Kronstadt, Brasov; Bucsec T2/32400



41193. \* 1926 Brassó, Kronstadt, Brasov; D T2/3 38000



41194. \* Brassó, Kronstadt, Brasov; Kronstä T3/438000



41195. \* Brassó, Kronstadt, Brasov; Absolven T2/36500



41196. \* 1921 Brassó, Kronstadt, Brasov; kút T2/3 6500



41197. \* Brassó, Kronstadt, Brasov; kártyázó T4 14000



41198. ☒ 1913 Brassó, Kronstadt, Brasov; Ko T2/3 8000



41199. \* 1901 Brassó, Kronstadt, Brasov; látké T3 2000



41200. \* 1901 Brassó, Kronstadt, Brasov; Refo T3 4000



41201. \*\* Brassó, Kronstadt, Brasov; téli sp T2/3 38000



41202. \* 1901 Brassó, Kronstadt, Brasov; Törv T3 2400

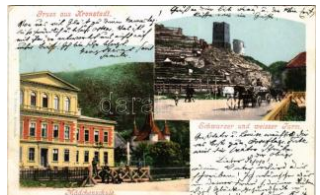

41203. \* 1904 Brassó, Kronstadt, Brasov; Mádc T39000

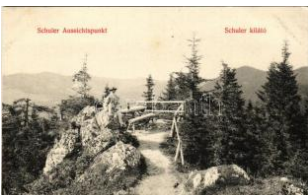

41204. \*\* Brassó, Kronstadt, Brasov; Schuler A T27000



41205. \*\* Brassó, Kronstadt, Brasov; Fekete T2/3 2000



41206. \* Brassó, Kronstadt, Brasov; német ka T1/29000



41207. ☒ 1900 Brassó, Kronstadt, Brasov; Juliu T2 3600



41208. ☒ 1900 Brassó, Kronstadt, Brasov; Red T214000



41209. ☒ 1899 (Vorläufer) Brassó, Kronstadt T2/3 38000



41210. \* Brassó, Kronstadt, Brasov; Schuler m T38000



41211. ☒ 1913 Buziás, Járásbíróóság, adóhíva T3/46000



41212. ☒ 1900 Buziás, Étköző termék / spa res T2 5000



41213. ☒ 1912 Buziás, Római katolikus templom T2 6000



41214. \*\* Buziásfürdő, Baile Buzias; József-f T2/32600



41215. ☒ 1905 Buziás, Acél fürdő. Montázs g T2/324000





41216. \* 1902 Buziás, József forrás. Herrling T3/4 6000



41217. ☒ 1907 Buziás-fürdő ó, Baile Buzias; út T2/3 2000



41218. ☒ 1899 (Vorläufer) Buziás, Étkező term T2/3 6000



41219. ☒ 1905 Buziásfürdő, Baile Buzias; Cs T2/3 12000



41220. ☒ 1929 Buziás, Buzias; Trenul mic / K T2/3 19000



41221. \*\* Cebe, Tebea; Mormantul lui Avram la T4 6500



41222. ☒ Csík, Ciuc; Székely népviselet, pár / S T2 2600



41223. \* Csíksomlyó, Sumuleu Ciuc; Kegyetemp T3 2600



41224. \* Csíksomlyó, Sumuleu Ciuc; Kegyszó T2/3 3000



41225. ☒ 1943 Csíksomlyó, Sumuleu Ciuc; Bú T2/3 3000



41226. \*\* Csíksomlyó, Sumuleu Ciuc; kápolna T2/3 2000



41227. \* Csíkszentdomokos, Sandominic; Gob T3 38000



41228. \*\* Csíkszereda, Miercurea Ciuc; Ap T2/3 38000



41229. \* 1925 Csíkszereda, Miercurea Ciuc; T2/3 38000



41230. ☒ 1940 Csíkszereda, Miercurea Ciuc; T2 38000



41231. \* Csíkszereda, Miercurea Ciuc; (fl) T2 T2/3 2400



41232. \* Csíkszereda, Miercurea Ciuc; Ortodox T2 38000



41233. \* 1931 Csíkszereda, Miercurea Ciuc; T3/4 38000



41234. ☒ 1930 Csíkszereda, Miercurea Ciuc; T3 38000



41235. \* Csíkszereda, Miercurea Ciuc; vasúti T3/4 38000



41236. ☒ 1924 Csíkszereda, Miercurea Ciuc; T3 38000



41237. \* 1921 Csíkszereda, Miercurea Ciuc; T2/3 38000



41238. \* 1931 Csíkszereda, Miercurea Ciuc; a T3 38000



41239. \* 1934 Csíkszereda, Miercurea Ciuc; T2/3 38000



41240. \* 1939 Csíkszereda, Miercurea Ciuc; ki T3 38000



41241. \*\* 1925 Csíkszereda, Miercurea Ciuc; T2/3 38000



41242. ☒ 1925 Csíkszereda, Miercurea Ciuc; T2/3 38000



41243. \* 1920 Csíkszereda, Miercurea Ciuc; T2/3 38000



41244. ☒ 1939 Csíkszereda, Miercurea Ciuc; T2/3 38000



41245. \*\* Csíkszereda, Miercurea Ciuc; vasúti T1 28000



41246. ☒ 1941 Csúcsa, Ciucea; T2 T2 2000



41247. \* 1942 Dés, Dej; Nemzeti Bank / bank T2/3 5000

**Kérjük telefonos és írásbeli ajánlatait időben adja le!**



41248. ☒ DÉS, Dej; M. kir. állami főgimnázium T2/3 **3800**



41249. ☒ 1907 DÉS, Dej; F ő tér, Gálócsi Samu T4 **3000**



41250. ☒ 1940 DÉS, Dej; tér, üzletek / square, T2/3 **2400**



41251. ☒ 1913 DÉS, Dej; Gurguița Salutare a T2/3 **3400**



41252. \* DÉS, Dej; Strandu l si noua uzina de a T3/4 **5500**



41253. \* Detonáta-hegy, D etunata; Cea mai ma T3 **3400**



41254. \*\* DETA, Ghedu, D eta; Jégpálya, tétl T2/3 **18000**



41255. \* Déva, erdélyi nép viselet, folklór / Po T2/3 **6500**



41256. ☒ 1902 DICSŐSZENTM ÁRTON, Tarnaveni, D T2/3 **38000**



41257. \*\* DRAGUS, Drache nbach (Fagaras, T2/3 **38000**



41258. \*\* ELŐPATAK, Valce le; Erzsébet forrá T2/3 **38000**



41259. ☒ 1925 ELŐPATAK, V alcele; Igazgatóóság T3 **38000**



41260. ☒ 1924 ELŐPATAK, V alcele; Vila Zathu T2/3 **38000**



41261. ☒ 1923 ELŐPATAK, V alcele; Vila Ecaterin T3 **38000**



41262. ☒ 1931 ELŐPATAK, V alcele; Vila C. I. N T2/3 **38000**



41263. ☒ 1931 ELŐPATAK, V alcele; fürdő, vízg T2/3 **38000**



41264. ☒ 1925 ELŐPATAK, V alcele; Otrobán é T2/3 **38000**



41265. \* 1923 ELŐPATAK, V alcele; Meleg fürdő T3/4 **38000**



41266. ☒ 1915 ERDÉLYI-K ÁR PÁTOK, Siebenbürgisc T2 **5000**



41267. ☒ 1904 ERDÉLYI SZÁSZOK népviseletben, T2/3 **1000**



41268. \* ÉRMIHÁLYVALVA, Va lea lui Mihai; téglagy T3 **6000**



41269. ☒ 1915 ÉRMIHÁLYVALVA, Valea lui Miha T2/3 **38000**



41270. \* ERZSÉBETV ÁROS, Dumbraveni; T2/3 **22000**



41271. \* FACSET, Facsád, F age; Biserica greco- T3 **6500**



41272. \* 1899 (Vorläufer) F acset, Facsád, Fage T4 **3000**



41273. ☒ Facset, Facsád, F age; Perceptoratul T2 **38000**

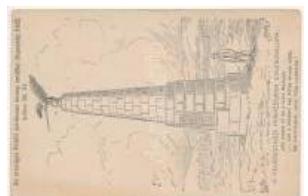

41274. \*\* FEHÉREGYHÁZA, Albesti, Weisskirc T2/3 **10000**



41275. \* FEKETEHALOM, Zei den, Codlea; Aus T2/3 **38000**



41276. \*\* FEKETEHALOM, Zei den, Codlea; St T2/3 **38000**



41277. \*\* FEKETEHALOM, Zei den, Codlea; Sco T1 **38000**



41278. \* FELEK, Freck, Avri g; Park Sanatoriu T2/3 **12000**



41279. \* FELEK, Freck, Avri g; Strada George T3/4 **38000**



41280. 1905 Félixfürdő, Baile Felix; Hófo T2/3 12000



41281. 1913 Félixfürdő, Baile Felix; Hőforrás T3 6000

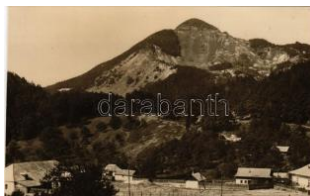

41282. \* Felsőbánya, Baia Sprie; Foto Vagányi T1 1000



41283. \* Felsőbánya, Baia Sprie; A volt Hoffer T1 1200



41284. \* Felsőbánya, Baia Sprie; tópart / lake sid T1900



41285. 1902 Felsőbánya, Baia Sprie; templ T2/3 6000



41286. \*\* Felsőmezős, Cămpăni (Bihar, Bihor T2 38000



41287. \*\* Felsővidra, Vidra de Sus, Avram T2/3 38000



41288. \* 1931 Felsővidra, Vidra de Sus, Avram T24000

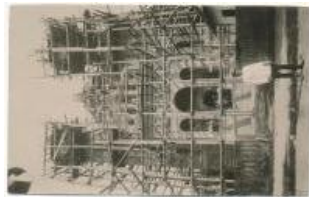

41289. \* 1936 Felsővisó, Viseu de Sus (Már T2/3 38000



41290. 1944 Felsővisó, Viseu de Sus (Mára T2/3 8000



41291. 1915 Felsővisó, Viseu de Sus (Már T2/3 38000



41292. \* 1932 Feredőgyógy, Furdőgyógy, Alg T2/3 6500



41293. 1926 Ferencfalva, Franzdorf, Valiug T2/3 6500



41294. \* Ferencfalva, Franzdorf, Valiug (Resi T2/3 3200



41295. \* Ferencfalva, Franzdorf, Valiug (Resica T46500

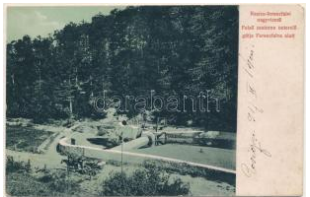

41296. 1917 Ferencfalva, Franzdorf, Valiu T2/3 12000



41297. 1909 Fogaras, Fagaras; mozaiklap T2/3 19000



41298. \* 1906 Fogaras, Fagaras; Vártér. Thierfe T43000



41299. \*\* Fogaras, Fagaras; látkép. 2-részes T314000



41300. \* 1936 Fogaras, Fagaras; vár. Ioan Lázá T22000

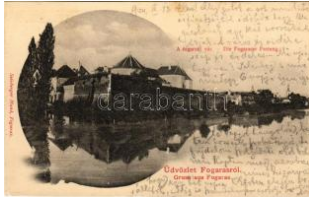

41301. 1904 Fogaras, Fagaras; vár. Szinberg T2 5000



41302. 1915 Fogaras, Fagaras; M. kir. állami T2 8500



41303. \* 1939 Fogaras, Fagaras; Unnepi va T2/3 28000



41304. \*\* Fogarasi-havasok (Fogarasi Kárpá T3/43000



41305. 1915 Fogarasi-havasok (Fogarasi Ká T2/33800



41306. 1915 Fogarasi-havasok (Fogarasi Kár T2 5000



41307. \*\* Fogarasi-havasok, Siebenbürgisch T2/36000



41308. 1937 Găina, Târgul Fetelor, Fete cu T2/338000



41309. 1926 Garat, Stein, Stena, Dacia (Bra T2 38000



41310. 1912 Gátalja, Gátalja, Gataia; Berza T3 38000



41311. \* Gavosdia, Krassókövesd, Gavojdia T2/3 38000

**Az árverési tételek színes képekkel a darabanth.com oldalon!**



41312. \*\* Grid, Fetita din comuna Grid. Muzeu T2 6500



41313. \*\* Grid, Grup de femei. Muzeul Etnogra T2/3 6500



41314. \*\* Grid, In fata casei. Muzeul Etnogra T2/3 6500



41315. \* Gurahonc, Honctő, Gurahont; látkép, T2/3 4400



41316. ☒ Gyalu, Gilau, Julm arkt (Kolozs); Beteg T338000



41317. \* Gyergyócsomafalva, Ciumeni; Tunelul T3 6500



41318. \*\* Gyergyói-havasok, Muntii Giurgeu (G T43000



41319. ☒ 1916 Gyergyószentmiklós, Gheorghen T29000



41320. \* 1916 Gyergyószentmiklós, Gheorghen T29000



41321. ☒ 1940 Gyergyószentmiklós, Gheorgh T2/3 2400



41322. \*\* Gyergyószentmiklós, Gheorgheni; T2/3 6500



41323. \* Gyergyótölgyes, Tölgyes, Pasul Tulg T3/4 6000



41324. \*\* Gyergyótölgyes, Tölgyes, Tulghe T2/3 38000



41325. \*\* Gyergyótölgyes, Tölgyes, Tulghes, T T36500

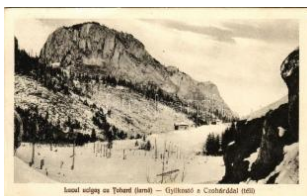

41326. ☒ Gyilkos-tó, Ghilcos, Lacul Rosu; Lac T2/3 2000



41327. \* 1924 Gyimesbükk, Ghimes-Vama; ph T238000



41328. ☒ 1930 Gyimesi-szoros, Pasul Ghime T2/3 4000



41329. ☒ 1913 Gyulafalva (Kommandó, Coma T314000



41330. ☒ 1900 Gyulafehér, Karlsburg, Alba T2 12000



41331. \* 1931 Gyulafehér, Alba Iulia; hölgy T4 38000



41332. ☒ 1943 Gyulafehér, Alba Iulia; Sar T2/3 38000



41333. ☒ Gyulafehérvár, Karlsburg, Alba Iuli T2/3 38000



41334. \* 1928 Gyulafehér, Karlsburg, Alb T2/3 36000



41335. \* Gyulafehér, Alba Iulia; Gara, Inta T2/3 6500



41336. \* 1929 Gyulafehér, Alba Iulia; Egyesi T23400



41337. \*\* Gyulafehérvár, Alba Iulia; Sfantii arde T36500



41338. \* Gyulafehér, Alba Iulia; Gara, Inta T2/3 6500



41339. ☒ 1941 Hargita-fürdő, Hargita-fürdő, H T2/3 6500



41340. ☒ 1906 Hátszeg, Hateg; Port din Hat T2/3 38000



41341. \* Hátszeg, Hateg; Piața Regele Ferdi T2/3 19000



41342. ☒ 1901 Hátszeg, Hateg; Fő tér és vár T2/3 9000



41343. \* Hátszeg-Karánsebes, Hateg-Carans T3 24000



41344. \*\* Herkulesfürdő, Baile Herculane; Ku T2 5000



41345. 1900 Herkulesfürdő, Baile Herculan T2/3 3600



41346. 1901 Herkulesfürdő, Baile Herculane T3 18000



41347. \* 1904 Herkulesfürdő, Baile Herculane; T2 12000

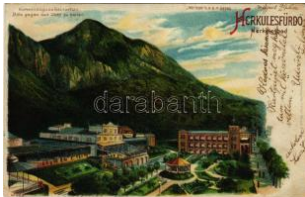

41348. 1900 Herkulesfürdő, Baile Herculan T2/3 8000



41349. 1906 Herkulesfürdő, Baile Herculan T2/3 8000



41350. \*\* Herkulesfürdő, Baile Herculane; Csá T3 5000



41351. 1901 Holcmány, Holzmengen, Hosm T2 38000



41352. 1925 Homoród, Sächsische Kirche / T3/4 7000



41353. \*\* Homoród-fürdő, Baile Homorod; T2/3 28000



41354. \* 1933 Hosszúfalu, Satulung (Négyfalu T4 19000



41355. \* 1914 Hőltövény, Haldsdorf, Halchiu; Fő T4 2400



41356. \*\* Hőltövény, Haldsdorf, Halchiu; utca T2/3 6500



41357. \* 1927 Ivánd, Ivanda (Temes); közsé T3/4 38000



41358. \* Jád, Jaad, Iad, Livezile; Szász jegyes T2/3 6500



41359. \*\* Jád, Jaad, Iad, Livezile; Taranca / B T2 6500



41360. \* Jádremete, Remezc (Remete), Remet T3 6500



41361. \* 1928 Jádremete, Remezc (Remete) T2/3 6500



41362. \* Jádremete, Remezc (Remete), Remet T2 6500



41363. \* Jód, leud (Máramaros, Maramures T2/3 38000



41364. 1924 Kaca, Katzendorf, Căta; Biser T2/3 38000



41365. \* Kalotaszeg, Tara Calatei; erdélyi nép T2/3 6500



41366. 1912 Kapnikbánya, Căvnic; Piac tér, T3 38000



41367. 1912 Karánsebes, Caransebes; Keresztheg T2 9000



41368. 1909 Karánsebes, Caransebes; Fere T2/3 38000



41369. 1899 (Vorläufer) Karánsebes, Caran T2/3 6000



41370. 1903 Karánsebes, Caransebes; Vá T2/3 16000



41371. 1911 Karánsebes, Caransebes; Lic T2/3 12000



41372. 1912 Karánsebes, Caransebes; Philippo T3 19000



41373. \*\* Kerc, Kerz am Alt, Kertz, Kierz, Car T1 38000



41374. \* Keresztényfalva, Neustadt-Burzenla T2/3 6000



41375. \* 1914 Kézdimartonfalva, Martineni (?); T3 38000

Lindner és Kobra termékek teljes választékban megrendelhetők irodánkban vagy



41376. ☒ 1943 Kézdivásárhely, Targu Secuiei T2/3 1600



41377. ✱ Kézdivásárhely, Targu Secuiesc; tér, T2/3 5500



41378. ☒ 1925 Kézdivásárhely, Targu Secuiesc T3 6500



41379. ☒ 1907 Királykegye, Königsgnade, Tiro T4 38000



41380. ✱ 1938 Kisbács, Bačiu; kastély, villa / T2/3 14000



41381. ✱✱ Kisdemeter, Waltersdorf, Dumitrit T1/2 38000



41382. ✱ Kisdiszód, Micheisberg, Cisnadioara T2/3 6500



41383. ✱ Kiszénő, Kis-Jenő, Chisineu-Cris; Kiszje T2 1000



41384. ✱✱ Kiszénő, Kis-Jenő, Chisineu-Cris; Feh T2 6000



41385. ☒ 1905 Kiskapus, Kleinkop T2/3 4400



41386. ✱ Kiskomlós, Comlosu Mic (Banat); K. F T2 28000



41387. ☒ 1938 Kisösz, Kis-Ösz, Gottlob (Tem T2/3 38000



41388. ☒ 1906 Kiszelyk, Klein-Schelken, Seica T2 38000



41389. ✱ Kistorony, Nappedorf, Turnisor (N T2/3 19000



41390. ✱✱ Kohóvölgy, Strambu-Baiut (Magyarlár T1 6000



41391. ☒ 1927 Kolibica, Valea repede T2/3 6500



41392. ✱✱ Kolozs vármegye e térképe. Károlyi Gy T4 1000



41393. ✱✱ Kolozsborsa, Bors; község lát képe T2 1000



41394. ✱✱ Kolozsborsa, Bors; Állami elemi T2/3 3000



41395. ☒ 1908 Kolozsvár, Cluj; Szent Ferenc-re T3 7000



41396. ✱✱ Kolozsvár, Cluj; Bethlen bástya, Elem T8 000



41397. ✱ Kolozsvár, Cluj; Kéleti rész a fellegvár T3 1000



41398. ✱✱ Kolozsvár, Cluj; Római katolikus főg T1 5000



41399. ✱✱ Kolozsvár, Cluj; Fellegvár, Erzsébet T1 5000



41400. ✱✱ Kolozsvár, Cluj; Farkas utcai reform T2/3 000



41401. ✱ Kolozsvár, Cluj; Mátyás még vigyáz K T2/3 8000



41402. ☒ Kolozsvár, Cluj; Gardina botanica, Ba T2/3 5000



41403. ✱✱ Kolozsvár, Cluj; Mátyás király tér é T2/3 5000



41404. ☒ 1903 Kolozsvár, Cluj; Mátyás király T2/3 6000

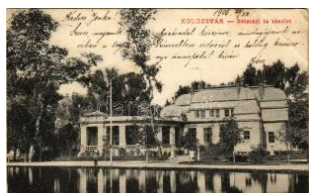

41405. ☒ 1906 Kolozsvár, Cluj; Sétatéri tó és k T3 2200



41406. ✱✱ Kolozsvár, Cluj; "Marele Voevod Mih T2 1400



41407. ☒ 1906 Kolozsvár, Cluj; Sétatér / prom T2/3 7000



41408. ☒ 1905 Kolozsvár, Cluj; Szent Györg T2/3 9000



41409. \*\* Kolozsvár, Cluj; A Kárpátok Óre szo T1 9000



41410. ☒ 1906 Kolozsvár, Cluj; Sétatéri bejárat T2 6000



41411. \*\* Kolozsvár, Cluj; Szt. Mihály templo T2/31000



41412. \*\* Kolozsvár, Cluj; W.L. Bp. 6402. 1910 T27000



41413. ☒ 1910 Kolozsvár, Cluj; Széchenyi tér T2/38000



41414. \*\* 1940 Kolozsvár, Cluj; bevonulás, V T2/39000



41415. \* Kolozsvár, Cluj; S étatéri fasor. Schu T2/3 8000



41416. ☒ 1914 Kolozsvár, Cluj; Nemzeti színház T22400



41417. ☒ 1909 Kolozsvár, Cluj; Mátyas király T2/3 1600



41418. ☒ 1909 Kolozsvár, Cluj; Mátyas király sz T21600



41419. \* 1940 Kolozsvár, Cluj; Várhegy, Mátya T2/31200



41420. ☒ 1904 Kolozsvár, Cluj; látkép / gener T2/32000



41421. ☒ 1940 Kolozsvár, Cluj; bevonulás, H T2/3 7000



41422. \* Kolozsvár, Cluj; K erezstény Testvéri T1/2 2800



41423. \* Kolozsvár, Cluj; S zentpéterü római kato T47000



41424. ☒ 1912 Kolozsvár, Cluj; M. kir. gazdasá T4 7000



41425. ☒ 1911 Kolozsvár, Cluj; Felsőbb leány T2/34000



41426. ☒ 1940 Kolozsvár, Cluj; Piaristák templo T24000



41427. ☒ 1900 Kolozsvár, Cluj; Wesselényi T2/3 14000



41428. \* Kolozsvár, Cluj; R estaurant Florida T1/238000



41429. ☒ 1902 Kolozsvár, Cluj; Sétatéri mulat T3 18000



41430. ☒ 1911 Kolozsvár, Cluj; étterem bels T2/338000



41431. \* 1903 Kolozsvár, Cluj; Erzsébet út hídja T32000



41432. \* 1906 Kolozsvár, Cluj; Iskola utca. Lepa T3 1600



41433. ☒ 1915 Kolozsvár, Cluj; Mátyas király té T35500



41434. ☒ 1944 Kolozsvár, Cluj; Sétatéri tó, ev T2/38000



41435. \* 1940 Kolozsvár, Cluj; színházi előad T2/314000



41436. ☒ 1915 Kolozsvár, Cluj; katonák karác T3 14000



41437. \* 1935 Kolozsvár, Cluj; sofőr automobil T3 14000



41438. ☒ 1921 Kolozsvár, Cluj; Nemzeti szính T312000



41439. \*\* Kolozsvár, Cluj; - leporello füzet 10 kép 9000

**Az árverési tételek színes képekkel a darabanth.com oldalon!**



41440. \*\* Kolozsvár, Cluj; Vedere generala T2/3 6500



41441. \*\* Komandó, Kommandó, Comando, T2 38000



41442. \*\* Kovászna, Covasna; Borvízkút. La T2/38000



41443. ☒ Kovászna-fürdő, Baile Covasna; sét T2/39000



41444. \* 1923 Kovásznafürdő, Baile Covasna T2/311000



41445. \* Kovászna-fürdő, Baile Covasna; család T46500



41446. \*\* Kovászna-fürdő, Baile Covasna; Pi T3 22000



41447. \* Kovászna, Covasna; Árpád fürdő / T2/3 19000



41448. ☒ 1904 Kőhalom, Reps, Rupea; vár. T2/3 38000



41449. \* Kőhalom, Reps, Rupea; Theaterauffü T2/36500



41450. \* Kőhát, Gutin (Mármaros); téli látkép T3 12000



41451. ☒ Körösbánya, Kőrösbánya, Altenburg T320000



41452. \*\* Lehecsény, Leheceni; Olarie / Rumă T2 6500



41453. \*\* Les, Lesu (Naszód, Nasaud); há T1/2 38000



41454. \* Lesses, Schöneberg, Sulumberg, Dealu T46500



41455. ☒ 1912 Lippa, Lipova; M. kir. főerdőhiv T2/3 3000



41456. \*\* Lippa, Lipova; Máros folyó, híd / Mure T22600



41457. \* Lippa, Lipova; kirándulás rögtönzött s T3/46000



41458. \* Lippa, Lipova; Solymosvár / Cetatea T2/36500



41459. ☒ 1931 Lippafüred, Lippafürdő, Baile T2/319000



41460. ☒ 1915 Lugos, Lugoj; Új közvágóhíd. N T214000



41461. ☒ 1915 Lugos, Lugoj; Textilgyár. Sch T2/318000



41462. \*\* Lugos, Lugoj; Strada Cuza Voda / u T38000



41463. \*\* Lugos, Lugoj; Szőlő és kastély. Na T2 38000

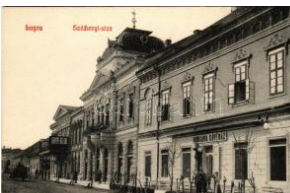

41464. \*\* Lugos, Lugoj; Széchenyi utca, Nép T2/37000



41465. ☒ 1915 Lugos, Lugoj; Vármegyei kórh T2/39000



41466. \*\* Lugos, Lugoj; Szőlő és kastély. N T2/338000



41467. \* 1919 Lugos, Lugoj; bazár, Faimann La T2 3000

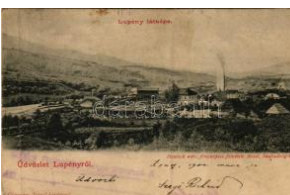

41468. \* 1901 Lupény, Lupeni; látkép. Honisch T4 3000



41469. \* Lupény, Lupeni; gőzmozdony, vonat / T4 6500



41470. \*\* Málnásfürdő, Malnas Bai; Siculia r T2/3 4000



41471. \* Málnásfürdő, Baile Malnas; Rezerv T2/336000





41472. \* 1928 Málnásfürdő, Málnas Bai; Gro T2/3 6500



41473. \* Magura (Brassó, Brasov); látkép / g T2/3 38000



41474. \*\* Magyarigen, Ighiu; Fő utca. Schäs T2/3 16000



41475. ☐ 1918 Măramaros, Maramures; Rom T2/3 38000



41476. ☐ 1915 Măramaros, Sighetu Marm T3 6000



41477. \*\* Măramarosziget, Sighetu Marm T1 38000



41478. \*\* Măramarosziget, Sighetu Marm T2/3 19000



41479. ☐ Măramarosziget, Sighetu Marmatei; T2 1200



41480. \* 1937 Mária-Radna, Mária-Radna, Rad T2/3 36500



41481. \* 1941 Máriaivölgy, Baia Valea Mariei, T2/3 1800



41482. ☐ 1905 Marilla, Marilavölgy, Marila; M T2/3 4000



41483. ☐ 1905 Marilla, Marilavölgy, Marila; G T2/3 1600



41484. \* Maroshévíz, Toplita; Fő tér, üzletek T2/3 11000



41485. \* 1925 Maroshévíz, Oláhtoplita, Toplita T3 6500

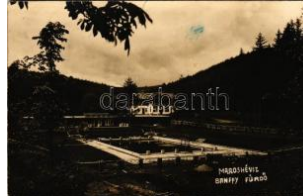

41486. ☐ 1941 Maroshévíz, Toplita; Bánffy fürdő T2 2000



41487. \* 1902 Marosludas, Ludusul de Mures, T4 9000



41488. ☐ Marosújvár, Uioara, Ocna Mures; B T2/3 19000



41489. ☐ 1908 Marosvásárhely, Targu Mures; R T4 2000



41490. \*\* Marosvásárhely, Targu Mures; Fel T2/3 1400



41491. ☐ 1924 Marosvásárhely, Targu Mures; A T2 4400



41492. ☐ 1907 Marosvásárhely, Targu Mures; T2/3 36000



41493. \* Marosvásárhely, Targu Mures; csop T2/3 14000



41494. \* Marosvásárhely, Targu Mures; esküvő, T3 6500



41495. \* Marosvásárhely, Targu Mures; Fere T2/3 11000



41496. \* 1938 Marótlaka, Morklaka (Ko T3 38000



41497. \*\* Medgyes, Mediasch, Medias; Hote T2 19000



41498. \* 1931 Medgyes, Mediasch, Medias; Ve T4 6500



41499. ☐ 1933 Medgyes, Mediasch, Medias; T2/3 38000



41500. \*\* Meggyesfalva, Mureseni; Hullott T2/3 38000



41501. \*\* Meggyesfalva, Mureseni; Az épü T2/3 38000



41502. ☐ 1918 Ménes, Minis; Ortutay villa és L T3 18000



41503. \* 1908 Menyházafürdő, Monyásza, Ba T2/3 2000

**Kérjük telefonos és írásbeli ajánlatait időben adja le!**



41504. ✱ Mezőtelegd, Tileagd; Primaria / Köz T2/38000



41505. ☒ 1921 Micske, Misca; Község látkép T2/338000



41506. ✱✱ Morgonda, Mergeln, Merghindeal; T2 38000



41507. ☒ 1913 Nadrág, Na drag, Steinacker; T2/3 18000



41508. ☒ 1913 Nagyág, Sarcamb (Hunyad); T2/3 8000



41509. ☒ 1911 Nagybacon, Nagy-Bacson, Bat T211000



41510. ☒ 1924 Nagybánya, Baia Mare; Festó T2/3 4400



41511. ☒ 1928 Nagybánya, Baia Mare; Híd ut T2/36500



41512. ☒ 1915 Nagydisznód, Heltau, Cisdad T2/3 19000



41513. ✱✱ Nagydisznód, Heltau, Cisdad; He T2/36500



41514. ✱ 1925 Nagydisznód, Heltau, Cisdad; T4 6500



41515. ✱ Nagydisznód, Heltau, Cisdad; Fu T2/3 19000



41516. ✱ Nagydisznód, Heltau, Cisdad; Cam T2 38000



41517. ✱ Nagyenyed, Aiud; A Bethlen Unnep T2/319000



41518. ✱✱ Nagyenyed, Aiud; Református templ T2 7000



41519. ☒ 1905 Nagyenyed, Aiud; Piac tér, Ór T2/3 8000



41520. ☒ 1902 Nagyernye, Ernei, Arn (Maros) T3 16000



41521. ✱ 1917 Nagyernye, Ernei, Arn (Maros) T2/3 6000



41522. ☒ 1907 Nagykomló, Comlosu Mare; T2/3 2000



41523. ✱ Nagysink, Gross-Schenk, Cincul M T2/314000



41524. ☒ 1930 Nagysink, Gross-Schenk, Cinc T2/3 6000



41525. ☒ 1917 Nagysink, Cincul Mare; Biseri T2/3 38000



41526. ✱ 1929 Nagysink, Cincul Mare; tisztek a T236000



41527. ✱ Nagyszalonta, Sa lonta; Toldy tér, Sa T2 38000



41528. ☒ 1915 Nagyszeben, Hermannstadt, Sib T25000



41529. ☒ 1915 Nagyszeben, Hermannstadt, Sib T25000

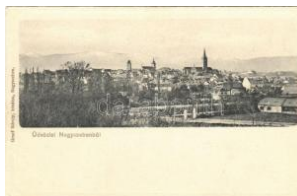

41530. ✱✱ Nagyszeben, Hermannstadt, Sibiu T2/32600



41531. ✱ Nagyszeben, Hermannstadt, Sibiu; T T2/33000



41532. ✱✱ Nagyszeben, Hermannstadt, Sibiu T1/26000



41533. ✱ 1924 Nagyszeben, Hermannstadt, Si T2/3 4000



41534. ✱✱ Nagyszeben, Hermannstadt, Sibiu T2/31600



41535. ✱ Nagyszeben, Hermannstadt, Sibiu; K T2/34000



41536. \* Nagyszeben, Hermannstadt, Sibiu; T2/3 3000



41537. \*\* Nagyszeben, Hermannstadt, Sibiu T2/3 3000



41538. \*\* Nagyszeben, Hermannstadt, Sibiu T1/2 38000



41539. \* Nagyszeben, Hermannstadt, Sibiu; T2/3 14000



41540. \*\* Nagyszeben, Hermannstadt, Sibiu T2/3 14000



41541. 1921 Nagyszeben, Hermannstadt, T2/3 19000



41542. \* Nagyszeben, Hermannstadt, Sibiu; k T2 19000



41543. 1907 Nagyszeben, Hermannstadt, T2/3 22000



41544. 1907 Nagyszeben, Hermannstadt, T2/3 12000



41545. \* 1900 Nagyszeben, Hermannstadt, Sibiu T3 12000



41546. \*\* Nagyszeben, Hermannstadt, Sibiu T1/2 38000



41547. \*\* Nagyszeben, Hermannstadt, Sibiu T1/2 38000



41548. 1914 Nagyszeben, Hermannstadt, S T3 38000



41549. 1929 Nagyszeben, Hermannstadt, T2/3 38000



41550. 1905 Nagyszeben, Hermannstadt, Sibiu T3 2600



41551. 1910 Nagytalmács, Talm T2/3 19000



41552. \* Nagyvárad, Oradea; A Csodásérmű S T2/3 6500



41553. 1900 Nagyvárad, Oradea; Honvéd hu T2 5000



41554. \*\* Nagyvárad, Oradea; Nagy piac té T2/3 12000



41555. 1902 Nagyvárad, Oradea; Szigligeti s T2 1800



41556. \* 1931 Nagyvárad, Oradea; Palatul Vult T4 1600



41557. 1942 Nagyvárad, Oradea; Körös-pa T2/3 1400



41558. \* Nagyvárad, Oradea; Bul. Reg. Ferdina T3 38000



41559. 1920 Nagyvárad, Oradea; pályaudv T2/3 6000



41560. \* Nagyvárad, Oradea; Pályaudvar, vas T2/3 6000



41561. 1929 Nándorhegy, Otelu Rosu, Ferdin T4 3400



41562. 1943 Naszód, Naszód; Községháza, V T3 2600



41563. 1914 Naszód, Naszód; Palatul prima T2/3 6500



41564. \* Ómoldova, Ó-Moldova, Alt-Moldova T2/3 19000



41565. \* 1970 Óradna, Alt-Rodna, Radna vec T2/3 6500



41566. \* 1926 Oravicabánya, Oravica, Oravic T2/3 19000



41567. \*\* Oravica, Oravica, Oravita; Viadukt, T3 3200

Havi két gyorsárverésünkre folyamatosan várjuk a beadásokat!



41568. \* 1936 Oravicabánya, Oravica, Ora T2/314000



41569. \* Oravicabánya, Oravicza, Oravita; A T2/314000



41570. ☒ 1905 Orsova, Korona kápolna. G. H T2/36000



41571. ☒ 1911 Orsova, Széchenyi út, templó T2/3 9000



41572. \*\* Orsova, Hotel Ozanics in Orsova T2/3 11000



41573. \* Orsova, MFTR Margit gőzös. Szec T2/3 14000



41574. \* Orsova, Kazán, gőzhajó. G. Hutterer N T21600



41575. ☒ 1902 Orsova, "Ad Orientem" Temesvá T4 5000



41576. ☒ 1911 Orsova, Kazán-szoros, magya T2/31400



41577. ☒ 1917 Orsova, Kazán-szoros részlet T2/3 1400

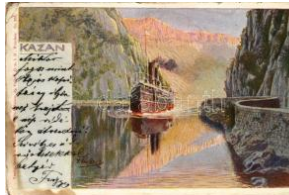

41578. \* 1902 Orsova, Kazán-szoros, gőzhajó / T4 1600



41579. \* Ótohán, Tohanul Vechi (Zernest, Zar T2 38000



41580. \*\* Pálos, Palas, Pálos; Feciori din Pa T2/36500



41581. \*\* Pálos, Palas, Pálos; Mireasa din c T2/36500



41582. \*\* Pálos, Palas, Pálos; Feciori din Pa T2/36500



41583. \* Pankota, Pancota; család / family phot T4 6000



41584. \*\* Perjámos, Periam; Str. Principala T1/2 38000



41585. ☒ 1928 Péterfalva, Petersdorf bei Mü T2/338000



41586. \*\* Petrosény, Petroseni, Petrosani; S T2 6500



41587. \* 1930 Petrosény, Petroseni, Petrosan T4 6500



41588. \*\* Petrosény, Petrosani; Valea Jiului. I. 38000



41589. \* 1908 Petrosény, Petroseni, Petrosa T2/32400



41590. \* 1908 Petrosény, Petroseni, Petrosa T2/32400



41591. \* 1905 Petrosény, Petroseni, Petrosa T2/33000



41592. \*\* Petrosény, Petrosani; Magyarors T2/34000



41593. ☒ 1907 Petrosény, Petrosani; Boli ba T3 38000



41594. \*\* Petrosény, Petroseni, Petrosani; n T319000



41595. \* 1901 Petrosény, Petroseni, Petrosa T3/45000



41596. \* 1924 Petrosény, Petroseni, Petrosa T4 19000



41597. \* Petrosény, Petroseni, Petrosani; Pa T3 19000



41598. \* 1909 Piski, Simeria; látkép. Zeidner T2/3 2400

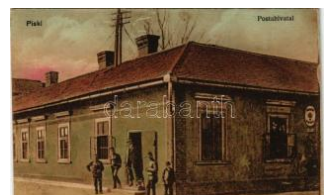

41599. \*\* Piski, Simeria; p ostahivatal. Vasúti T2/3 5000



41600. \* 1922 Piski, Simeria; Str. Principesa E T3 6500



41601. \*\* Polyán, Pojana, Poiana Sibiului; T2/3 38000



41602. \*\* Polyán, Pojana, Poiana Sibiului; Ta T2 38000



41603. \* Polyán, Pojana, Poiana Sibiului; Fete T2 19000



41604. ☒ 1905 Prázsmár, Tarta, Presmer, Pre T3 6000



41605. \* Predeal, Predeal; síelők, téli sport / s T2/3 36500



41606. \* 1940 Predeal, Predeal; Terenul de s T2/3 19000



41607. \* 1937 Predeal, Predeal; síelő, téli spor T2 38000



41608. \* Predeal, Predeal; síelők, téli sport / T2/3 38000



41609. \* 1937 Predeal, Predeal; síelők, téli spo T2 38000



41610. ☒ 1930 Predeal, Predeal; Amatori de Sk T3 6500



41611. ☒ 1939 Predeal, Predeal; síelők, téli s T2/3 6500



41612. ☒ 1932 Predeal, tél i sport, síelők / wi T2/3 38000



41613. \*\* Predeal, Cu sky urile pe teren / tél T2/3 38000



41614. ☒ Priszlop-hegység részlete (Máramaro T2 1600



41615. \* Pürkerec, Purcareni (Brassó, Brasov); T4 6500



41616. ☒ 1943 Radnaborberek, Borberek-fürd T2/3 2600



41617. \* Radnai-havasok, Muntii Rodnei; kiránd T4 6500



41618. ☒ 1917 Resica, Resicabánya, Resita; F T3 14000



41619. ☒ 1916 Resica, Resicabánya, Resita; T2/3 18000



41620. \* Resicabánya, Resica, Resicza, Resita T3 19000

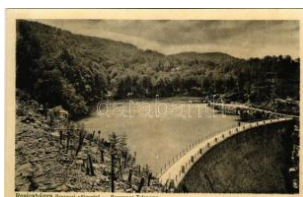

41621. \*\* Resicabánya, Resita; Brázova völgy T2/3 10000

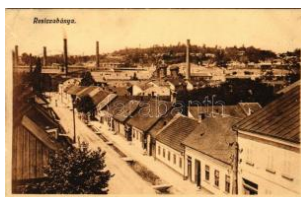

41622. ☒ 1908 Resicabánya, Resita; utca, hát T2/3 4000

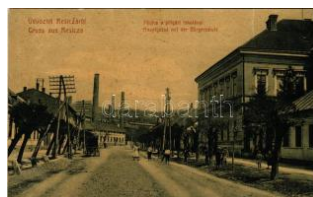

41623. \* 1909 Resicabánya, Resicza, Recita, T2/3 9000



41624. \* Resicabánya, Resicza, Recita, Resi T2/3 18000



41625. ☒ 1916 Resicabánya, Resita; Gázgyá T2/3 22000



41626. ☒ 1916 Resicabánya, Resicza, Recita T2/3 20000



41627. \* 1907 Resica-Szekul, Resita-Secu; Na T3/4 5000



41628. \*\* Resinar, Rasinari (Nagyszeben, Sib T3 38000



41629. \* Rozavlya, Rozália, Rosalien, Rozav T3/4 38000



41630. ☒ 1926 Ruszkabánya, Rusca Montana T2/3 6500



41631. \* 1899 (Vorläufer) Ruszkabánya, Rusca T3 8000

Havi két gyorsárverésünkre folyamatosan várjuk a beadásokat!



41632. \*\* Ruszpolyána, Ruspolyana, Hav T2/338000



41633. \*\* Ruszpolyána, Ruspolyana, Havas T2/319000



41634. \* Ruszpolyána, Ruspolyana, Havasmez T319000



41635. ☒ 1918 Sándorháza, Sandra; Községi I T3 19000



41636. \* Santuri (Brassó, Brasov); látkép / gene T4 6500



41637. \* Sárd, Sard; Református templom. S T2/312000



41638. \* 1943 Sarmaság, Sarmaság; látkép, T2/3 38000



41639. \*\* Segesvár, Schässburg, Sighisoara; I T2 2000



41640. \*\* Segesvár, Schässburg, Sighisoara; T2 14000



41641. ☒ Segesvár, Schässburg, Sighisoara T2/338000



41642. \* 1901 Segesvár, Schässburg, Sighisoara T3 2400



41643. ☒ 1909 Segesvár, Schässburg, Sighisoara T2/319000



41644. \* Segesvár, Schässburg, Sighisoara; T2/3 12000



41645. \*\* 1913 Segesvár, Schässburg, Sighisoara T1 38000



41646. ☒ 1907 Segesvár, Schässburg, Sighisoara T2/318000



41647. \* 1901 Segesvár, Schässburg, Sighisoara T3 2400



41648. ☒ 1930 Segesvár, Schässburg, Sighisoara T2 38000



41649. \* 1917 Sellenberk, Sejhábér, Schelle T2/319000



41650. ☒ 1938 Sepsiszentgyörgy, Sfantu Ghe T2/319000



41651. \* Sepsiszentgyörgy, Sfantu Gheorge T2/3 6500



41652. \* Sepsiszentgyörgy, Sfantu Gheorgh T2/3 19000



41653. ☒ Sepsiszentgyörgy, Sfantu Gheorgh T2/3 14000



41654. ☒ 1907 Sepsiszentgyörgy, Sfantu Gheo T2/37000



41655. \*\* Sepsiszentgyörgy, Sfantu Gheor T2/3 36000



41656. ☒ 1940 Sepsiszentgyörgy, Sfantu Gheor T2 2000



41657. \* Sósmező, Poiana Sarata; Román v T2/311000



41658. ☒ 1905 Stájerlak, Stájerlaka T2/3 2000



41659. \*\* Stájerlakanina, Anina; Panur akna "J T33000



41660. \*\* Stájerlakanina, Anina; Kirscha gyá T2/33000



41661. \* 1925 Stanizsa, Staniza (Bucsesd, Buce T38000



41662. \* 1914 Szakálháza, Sacalaz (Temes T2/312000



41663. \* 1939 Szamosfalva, Someseni (Kolozs T46500



41664. \*\* Szamosújvár, Gherla; Főteri nagy T1/2 14000



41665. \* Szamosújvár, Gherla; építkezés / co T3 32000



41666. \* Szaniszló, Stanislau, Sanislau; Biserica T3 6500



41667. ☒ 1901 Szászkezd, Kaisd, Keisd, Sasc T2 38000



41668. ☒ 1908 Szászkezd, Kaisd, Keisd, Sasc T2 38000



41669. \* Szászlekenca, Lekenca, Lechinta, L T1/2 3400



41670. ☒ 1940 Szászrégen, Reghin; Fő tér, bev T3 1800



41671. \* 1944 Szászrégen, Sächsisch-Regen, T2 4400



41672. \* Szászrégen, Sächsisch-Regen, Reghin T3 9000



41673. ☒ 1915 Szászrégen, Reghin; W. Scheb T2/3 5000



41674. ☒ 1911 Szászrégen, Reghin; Járásbíró T2/3 5000



41675. ☒ 1913 Szászrégen, Reghin; Fő tér / H T2/3 5000



41676. ☒ 1918 Szászsebes, Mühlbach, Sebes T2/3 9000



41677. \*\* Szászsebes, Mühlbach, Sebesul S T2 38000



41678. ☒ 1914 Szászváros, Broos, Orastie; R T2/3 8000



41679. \*\* Szászváros, Broos, Orastie; Najja. N T2 6000



41680. \* Szászváros, Broos, Orastie; esküvő T2/3 6500



41681. \* 1938 Szászváros, Broos, Orastie; ny T2/3 3400



41682. \*\* Szatmárnémeti, Szatmár, Satu Ma T2/3 4000



41683. \* Szatmárnémeti, Szatmár, Satu Mar T2/3 12000



41684. ☒ 1905 Szatmárnémeti, Szatmár, Satu T3/4 16000



41685. \* 1913 Szatmárnémeti, Szatmár, Satu T2/3 32000



41686. ☒ 1916 Szatmárnémeti, Szatmár, Satu T2/3 12000



41687. \* Szatmárnémeti, Szatmár, Satu Mare; T3 22000



41688. \* 1940 Szatmárnémeti, Satu Mare; bev T2/3 38000



41689. ☒ Szatmárnémeti, Szatmár, Satu Mare T2/3 1200



41690. \*\* Százhalom, Százhalom, Hunder T1/2 38000



41691. \* Szebeni-havasok, Muntii Cibinului T2/3 36000



41692. \*\* Szebenjuharos, Hohe Rinne, Paltin T1 38000



41693. ☒ 1908 Szebenjuharos, Hohe Rinne, T2/3 24000



41694. \* 1916 Székelyföldvár, Feldioara-Raz T2/3 12000



41695. \* Székelykeresztúr, Kristur, Cristuru S T2/3 3000

**Weboldalunkon a zárás pillanatáig licitálhat és követheti tételei állását!**



41696. 1940 Székelykeresztúr, Cristuru Se T2/31000



41697. \* Székelykeresztúr, Kristur, Cristuru S T2/3 3400



41698. 1905 Székelykeresztúr, Kristur, Cris T2/318000



41699. \*\* Székelykeresztúr, Kristur, Cristuru T2/31400



41700. Székelykocsárd, Kocsárd, Lunca Mu T2/34000



41701. \* 1914 Székelykocsárd, Kocsárd, Lunc T2/33000

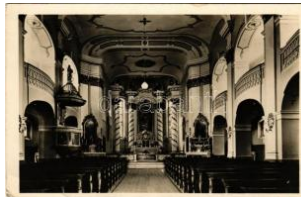

41702. 1942 Székelyudvarhely, Odorheiu S T2/31000



41703. 1942 Székelyudvarhely, Odorheiu S T2/31000



41704. 1942 Székelyudvarhely, Odorheiu S T2/31000



41705. \* Székelyudvarhely, Odorheiu Secuies T3 14000



41706. \* 1899 (Vorläufer) Székelyudvarhely, Od T4 3000



41707. \* 1907 Székelyudvarhely, Odorheiu Se T2/33000



41708. \* 1904 Székelyudvarhely, Odorheiu Se T2/34000



41709. \* 1900 Székelyudvarhely, Odorheiu Secu T43000



41710. 1917 Székelyudvarhely, Odorheiu T2/3 38000



41711. \*\* Székelyudvarhely, Odorheiu Secuies T26500



41712. \* 1931 Székelyudvarhely, Odorheiu Se T2/36500



41713. \*\* Székelyudvarhely, Odorheiu Secu T2/311000



41714. \*\* Székelyudvarhely, Odorheiu Secu T2/311000



41715. \*\* Székul, Secul, S ekul (Resicabány T2/3 38000



41716. \*\* Szelindek, Stolzenburg, Slimnic; v T2/338000



41717. \* Szelistye, Salistea Sibiului, Saliste; T2/3 11000



41718. \*\* Szelistye, Salistea Sibiului, Saliste T3 36000



41719. \* 1936 Szezenik-hegység, Muntele T2/3 14000



41720. \*\* Szezenik-hegység, Hammersdorf, Gu T2/319000



41721. 1923 Szezenik-hegység, Vlahita N T2/338000



41722. \*\* Szezenik-hegység, Vlahita Noua, T1 38000



41723. 1924 Szezenik-hegység, Vlahita N T2/338000

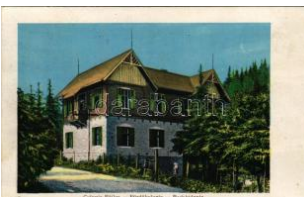

41724. 1923 Szerdahely, Miercurea Sibiului, Mercu T28000



41725. \* Szerdahely, Miercurea Sibiului, Mercu T238000



41726. \* Szerdahely, Miercurea Sibiului, Mercu T219000



41727. \* Szilagyecseh, Cehu Silvaniei; Község T2/36500





41728. \* Szilágysomlyó, Simleu Silvaniei; Járás T28000



41729. \*\* 1910-1930 Szilágysomlyó, Simleu T2/3 1000

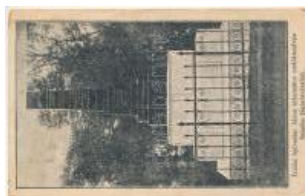

41730. \* 1927 Szinérváralja, Szinér-Váralja, Se T36500



41731. \*\* Szinérváralja, Szinér-Váralja, Sei T2/3 38000



41732. \* Szováta-fürdő, Baile Sovata; Cabine T2/3 6500



41733. ☒ 1940 Szováta, Sovata; Statiune Balne T2 4000



41734. ☒ 1911 Szováta, Sovata; Medve-tó, gé T2/3 7000



41735. \* 1914 Szovátafürdő, Baile Sovata; Fő T2/3 36000



41736. \* Sztána, Stana (Kátólaszeg, Tara Calat T2 2000



41737. \* Teke, Tekendorf, Teaca; Római katolikus T27000



41738. ☒ 1915 Temesvár, Timisoara; Erzsébet T2/3 212000



41739. ☒ 1901 Temesvár, Timisoara; József T2/3 24000



41740. ☒ 1900 Temesvár, Timisoara; Kossuth t T3 2600



41741. \* 1900 Temesvár, Timisoara; Belváros, S T44000



41742. ☒ 1900 Temesvár, Timisoara; Császá T2/3 6000



41743. \* 1913 Temesvár, Timisoara; Gyárvaró T3/4 4600



41744. \* 1939 Temesvár, Timisoara; Andenk T2/3 38000

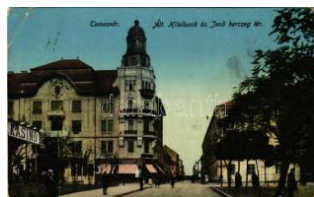

41745. ☒ 1914 Temesvár, Timisoara; Általános T3 4200



41746. \* Temesvár, Timisoara; Losonczy tér, R T2/3 36000



41747. ☒ 1905 Temesvár, Timisoara; Gizella T2/3 4000



41748. \* Temesvár, Timisoara; pályaudvar, vas T2 3600



41749. ☒ 1913 Temesvár, Timisoara; Piarista T2/3 2000



41750. ☒ 1909 Temesvár, Timisoara; Szent Gy T3 8000



41751. \* 1901 Tenke, Tince; Ezredéves emlék T4 5000



41752. ☒ 1937 Tenke, Tince a (?); látkép, vasút T338000

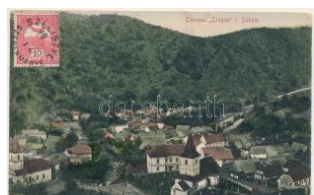

41753. ☒ 1909 Tiliska, Tilisca (Szelis T3 38000



41754. ☒ 1904 Torda, Turda; sóbánya fürdő T2/3 38000



41755. \*\* Torda, Turda; Vitéz Mihály sírja, f T2/3 38000



41756. \* 1927 Torda, Turda; Elsőáldozó gyer T3/4 3400



41757. \* Torda, Turda; népviselet / Transylvania T26500



41758. ☒ 1929 Tordai-hasadék, Cheile Turzii, T2/3 8000

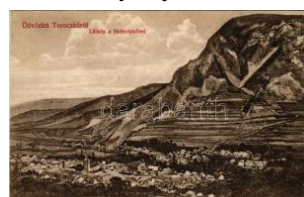

41759. ☒ 1912 Torockó, Rimetea; Székelykő. V T2 2800

Havi két gyorsárverésünkre folyamatosan várjuk a beadásokat!



41760. \* Torockó, Rimetea; erdélyi folklór / T2/3 12000

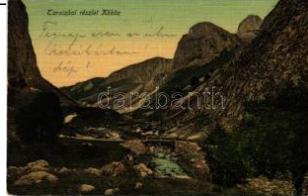

41761. 1911 Torockó, Rimetea, Trasco; Kőkö T23400



41762. 1903 Tömös-völgy, Tömöschtal (Br T2/338000



41763. \* Törcsvár, Törzburg, Bran-Poarta; vá T2/3 6500



41764. \*\* Törcsvár, Törzburg, Bran, Bran-P T2/336000



41765. 1912 Törökszákó, Sakos, Sacosu T2/3 26000



41766. 1930 Tövis, Teius; Str. Sf. Nicolae, T2/338000



41767. 1912 Tusnádfürdő, Baile Tusnad; Vila Be T2/3 2000



41768. \*\* Tusnádfürdő, Baile Tusnad; Apor bá T22400



41769. \* 1926 Tusnádfürdő, Baile Tusnad; kora T3400



41770. \* 1928 Tusnádfürdő, Baile Tusnad; fürdő T46500



41771. 1912 Tusnádfürdő, Baile Tusnad; photo + " T2 1600

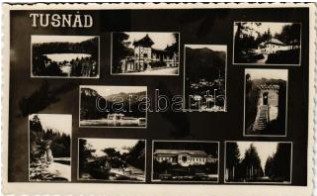

41772. 1940 Tusnádfürdő, Baile Tusnad; m T2/31600



41773. \* 1933 Türkös, Turches (Négyfalu, Szec T2 6000



41774. \* Újbodrog, Bodrogu Nou (Zádorlak, Zád T46500



41775. \* 1934 Újmoldova, Neumoldowa, Bosn T338000



41776. \* 1935 Újmoldova, Neumoldowa, Bo T2/3 14000



41777. \* Újradna, Neurodná, Sant; Gospodarie T238000



41778. \* 1915 Uzon, Usendorf, Ozun; Refor T2/3 18000



41779. \* Vajdahunyad, Hunedoara; vár. Adle T2/3 7500



41780. 1913 Vajdahunyad, Hunedoara; Cor T2/3 8000



41781. \* Vajdahunyad, Hunedoara; Castelu T2/3 19000



41782. \* 1930 Vajdahunyad, Hunedoara; gye T3/4 6500



41783. \* 1933 Vajdahunyad, Hunedoara; gimnázium T46500



41784. \* Vajnafalva, Voinești (Kovászna, Cova T319000



41785. 1912 Vámosgálfalva, Abosgálfalva, T2/3 6000



41786. 1917 Várdotfalva, Vardotfalau (Csi T2/338000



41787. \* Várhely, Sarmizetusa, Gradiste, B T2/319000



41788. \* Várhely, Sarmizetusa, Gradiste, Burg T26500



41789. \*\* Vaskapu, Poarta de Fier (Hunyad T1/218000



41790. \* 1936 Vasláb, Gyergyóvasláb, Voslabe T4 6500



41791. \* 1910 Végvár, Tormac; Községháza T2/319000



41792. \* Verespatak, Rosia Montana; Bucium T38000



41793. \* Verespatak, Rosia Montana; Cetatea T2 38000



41794. \* Verespatak, Rosia Montana; Cetatea T2 38000



41795. 1944 Vidombák, Weidenbach, Ghim T4 14000



41796. \* 1931 Vidombák, Weidenbach, Ghim T2/3 19000



41797. \* 1900 Világos, Sírifa; lovashintó a kú T2/316000



41798. 1903 Vinga, Piac tér, templom, Szent T2 6000

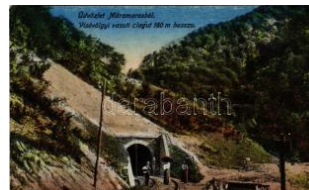

41799. \* Visóvölgy, Valea Viseului (Máramar T2/3 2800



41800. 1903 Vöröstoronyi-szoros, Roter-Turm T2 6000



41801. 1903 Vulkán, Zsivadejvulkán, Vulcan; Hu T2/318000



41802. 1913 Vulkán, Zsivadejvulkán, Vulcan T414000



41803. 1938 Zabola, Zabala; Biserica Refo T2/319000



41804. \*\* Zajzon, Zajzonfürdő, B T43400



41805. \* Zajzon, Zajzonfürdő, B T3/46000



41806. \* Zalatna, Zlatna; Uzinele Metalurgic T2/338000



41807. 1908 Zalatna, Zlatna; Piac tér, Kovác T211000



41808. 1901 Zernest, Zernyest, Zarnesti; Piat T46500



41809. 1931 Zernest, Zernyest, Zarnesti; P T2/336000



41810. \* Zernest, Zernyest, Zarnesti; Fabrica d T336000



41811. 1910 Zilah, Zalau; Fő tér, Terge Józ T311000



41812. 1940 Zsibó, Jibou; Báro Wesselényi T2/39000



41813. 1908 Zsibó, Jibou; Stra da Porolissum / utc T2 38000



41814. 1912 Zsombolya, Hatzfeld, Jimboli T2/3 11000

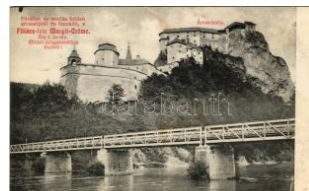

41815. 1908 Árvaváralja, Oravsky Podzám T2/3 3000

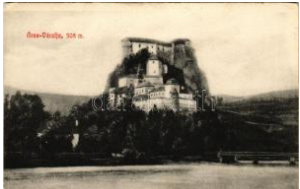

41816. \*\* Árvaváralja, Oravsky Podzámok; O T2/32600

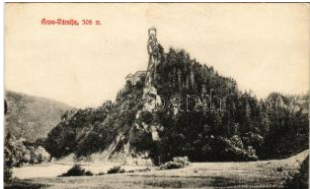

41817. \*\* Árvaváralja, Oravsky Podzámok; O T2/32600



41818. 1938 Bajmócfürdő, Bojnické kúpele T2/3 4000



41819. 1940 Bajmócfürdő, Bojnické kúpele T2/3 4000



41820. 1912 Barlangliget, Höhlenhain, Tatr T2/3 2200



41821. \*\* Bártfafürdő, Baardejovské Kúpele, Ba T4000



41822. \*\* Bártfafürdő, Baardejovské Kúpele, T1/2 4000

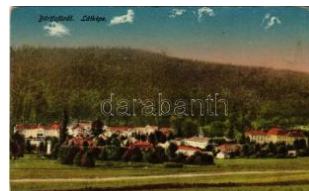

41823. \* Bártfa, Bártfafürdő, Baardejovské Kúpele T32600

## Havi két gyorsárverésünkre folyamatosan várjuk a beadásokat!



41824. \* Bártfa, Bártfafürdő, Bardejovské Kúpe T22600



41825. \* 1906 Bártfafürdő, Bardejovské Kúpe T2/33200



41826. ☒ 1906 Besztercebánya, Banská Bystrica T37000



41827. ☒ 1918 Besztercebánya, Banská Byst T2/39000



41828. \*\* Besztercebánya, Banská Bystrica; T2/36000



41829. ☒ 1913 Besztercebánya, Banská Bystrica T39000



41830. \*\* Csécs, Cecejovce (Kassa, Kosice) T2/318000



41831. \* 1903 Csetnek, Stítnik; vasútállomás T2/37500



41832. \*\* Csízfürdő, Kúpele Cíz; magyar nép T1/21000



41833. ☒ 1928 Dévény, Thoben a. d. Donau, T2/33000



41834. \* 1903 Egbell, Gbely; fogyasztási szöveg T218000



41835. ☒ 1907 Eperjes, Presov; Fő utca, Cat T2/39000



41836. ☒ 1931 Eperjes, Presov; Víztorony / V T2/36000



41837. ☒ 1901 Érsekújvár, Nové Zámky; Kossu T33000



41838. \*\* Érsekújvár, Nové Zámky; Az érsekúj T32000



41839. \* Érsekújvár, Nové Zámky; csoportkép / T45000



41840. ☒ 1907 Érsekújvár, Nové Zámky; Nyitra T32400

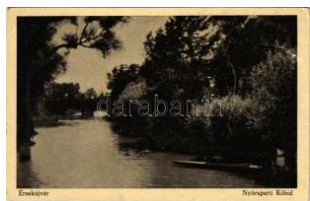

41841. \* 1940 Érsekújvár, Nové Zámky; Nyitr T2/31000



41842. ☒ Érsekújvár, Nové Zámky; Vasúti fasor T22000



41843. \*\* Érsekújvár, Nové Zámky; Nyitra híd T21000



41844. ☒ Feketehegyfürdő, út / street (EK) T2 T2/31800



41845. \* 1899 (Vorläufer) Felsőbodok, Nagybo T314000



41846. ☒ 1906 Felsővízköz, Felső-Szvidnyik T2/312000



41847. \* Fenyőháza, Lubochna; látkép / generál T42600



41848. \* Fülek, Filakovo; E gészség ház, Fő utca T31000



41849. ☒ Fülek, Filakovo; várrom / castle ruins T21400



41850. ☒ 1938 Galánta, Galanta; bevonulás, O T2/39000



41851. ☒ 1914 Héthárs, Lipjany, Lipany; A hét T2/35500



41852. ☒ 1918 Hidaskürt, Mostová; Fő utca. Fog T39000



41853. ☒ 1900 Holics, Holic, Holitsch; kastély T2/38000



41854. ☒ 1914 Homonna, Homonau, Humenné T312000



41855. ☒ 1922 Homonna, Homonau, Humenné; T31400



41856. ✉ 1914 Homonna, Homenau, Humen T2 14000



41857. ✱ 1911 Hontudvarnok, Hont-Udvarnok, D T 20000



41858. ✱ 1912 Igló, Zipser Neudorf, Spisská N T3/41000



41859. ✱ 1911 Iglófűred, Bad Zipser Neudorf, S T2/35000



41860. ✱ 1909 Ipolyság, Saahy; Megyeháza. W.L T4 7000



41861. ✉ 1938 Ipolyság, Saahy; folyópart és híd T3 6000



41862. ✉ 1910 Ipolyszalka, Ipoly-Szalka, Saik T2/38000



41863. ✉ Kassa, Kosice; Színház a fő térrel, ú T2/31000



41864. ✱ Kassa, Kosice; Fő utca, Felső park s T2/3 2400



41865. ✱ Kassa, Kosice; Királyi kultúrmérnöki p T3 3000



41866. ✉ Kassa, színház és dóm / theater and d T2/800



41867. ✉ Kassa, Széchenyi-liget, Nyulászki Bé T2/3 3000



41868. ✉ Kassa, Ítéltábla / court T2/3 T2/3 900



41869. ✉ Kassa, Kosice; park, Korona virágágy T21000



41870. ✉ 1914 Kassa, Kosice; Fő utca, szính T2/3 1000



41871. ✉ Kassa, Kosice; Dóm és Orbán-toron T2/31000



41872. ✉ Kassa, Kosice; Dóm / cathedral T2 T2 1000



41873. ✉ Kassa, Kosice; Bábaképző, Állami I T2/3 1200



41874. ✱ Kassa, Kosice; Fő utca, Rákóczi, Mú T2/3 1000



41875. ✱ Kassa, Kosice; Kossuth Lajos utca, Ne T2 1000



41876. ✉ 1943 Kassa, Kosice; Szent Erzsébet s T21400



41877. ✉ Kassa, Kosice; Generáli palota, Fő po T2 1000



41878. ✱ 1938-1943 Kassa, Kosice; Kassa sz. k T23000



41879. ✉ 1903 Kassa, Kosice; Felső-Magyar T2/31200



41880. ✱✱ Kassa, Kosice; Pályaudvar, vasútá T2/33000



41881. ✱✱ Kassa, Kosice; Dóm és Orbán toro T2/33000



41882. ✉ 1931 Kasza, Kosicea (Illava, Ilava); t T2 15000



41883. ✉ 1899 (Vorläufer) Kassa, Kosice; (EK T2/31000



41884. ✱ Kassa, Kosice; Kossuth Lajos utca, F T2/31200



41885. ✉ 1913 Kassa, Kosice; Fő utca / main T2/3 1000



41886. ✉ 1909 Kassa, Kosice; Fő utca, Schal T2/3 1000



41887. ✉ 1914 Kassa, Kosice; Honvéd szobor / T2 1200

## Havi két gyorsárverésünkre folyamatosan várjuk a beadásokat!



41888. ☒ 1903 Kassa, Kosice; Indóház, vasútá T32000



41889. ☒ 1912 Kassa, Kosice; M. kir. gazdasá T2/32600



41890. \* Kékkő, Blauenstein, Modyr Kamen; T2/3 3000



41891. ☒ 1939 Késmárk, Kézmarok; utca, autóm T2000



41892. \*\*\* Késmárk, Kézmarok; régi evangéliku T13000



41893. ☒ Késmárk, Kézmarok; Evangélikus fa t T2 2000



41894. \* Késmárk, Kézmarok; Régi és új evang T2 1400

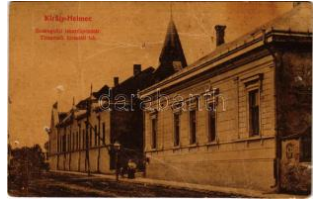

41895. ☒ 1918 Királyhelme, Helme; Kralovsky T41000



41896. ☒ 1902 Komárom, Komárno; Klapka sz T2/3 6000



41897. ☒ 1939 Komárom, Komárno; Otthon kávé T33000



41898. \*\* Komárom, Komárno; Deák Ferenc T1/2 1400



41899. ☒ Komárom, Komárno; Ferenc József T2/3 1000



41900. \*\* Komárom, Komárno; Római katolikus T2 1400



41901. ☒ Komárom, Nagyigmándi út, Corso Ká T2 4000



41902. \*\* Komárom, Komárno; Szent András T2/31000



41903. ☒ Komárom, Komárno; pályaudvar, va T3/43000



41904. \*\* Komárom, Komárno; Teherpályaud T218000



41905. ☒ 1905 Komárom, Komárno; Nádor utc T2/37000



41906. ☒ 1912 Kovácspatak, Kováčov; Nyaraló T35000



41907. \* Kőrmöcbánya, Kremnica; Kremenitz, Kremnica T3/424000

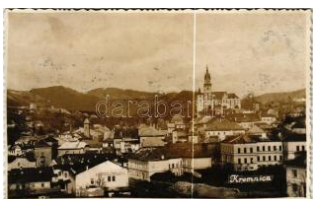

41908. \* 1932 Kőrmöcbánya, Kremnica; Krem T2/32600



41909. ☒ 1902 Kőrmöcbánya, Kremnica; Krem T2/38500



41910. \* Kőrmöcbánya, Kremnica; T2/3 4000



41911. \*\* Kőrmöcbánya, Kremnica; T3 2600



41912. ☒ 1924 Kőrmöcbánya, Kremnica; Krem T2/38000



41913. \* 1901 Krasznahorkaavár, Krásnohorsk T33000



41914. \* Krasznahorkaavár, Krásnohorsk; Mauzózeum / ma T2800



41915. \* Krasznahorkaavár, Krásnohorsk; Mauzózeum, be T1/21200



41916. ☒ Krasznahorkaavár, Krásnohorské T2/3 1000



41917. ☒ 1941 Losonc, Lucenec; látkép, Róma T2/31400



41918. \* 1930 Losonc, Lucenec; Vigadó száll T2/3 2600



41919. ☒ 1914 Losonc, Lucenec; Fő utca / main T2 3000



41920. \* 1902 Losonc, Lucenec; Prónay kas T2/3 3000



41921. \* 1902 Losonc, Lucenec; Gácsi utca, I T2/3 5000



41922. ☒ 1914 Losonc, Lucenec; Csónakázó t T2/3 3000



41923. ☒ 1906 Losonc, Lucenec; Kossuth Lajos T3 1600



41924. \* Lőcse, Levoca; Kosická brána s kos T1/2 2600



41925. \*\* Lőcse, Levoca; Római katolikus te T2/3 2600



41926. ☒ Mezőlaborc, Medzilaborce; Lovag S T2/3 6000



41927. \* 1909 Modor, Modra; Bástya torony. L T4 11000



41928. \* 1903 Modor-Harmónia, Modern-Harmo T4 3000



41929. ☒ 1913 Modor-Harmónia, Modern-Harm T2/3 2600



41930. ☒ 1914 Nagybecse, Nagy-Bittse, Bytca T3 12000



41931. \*\* Nagymihály, Michalovce; Gróf Szt T2/3 9000



41932. \* 1915 Nagymihály, Michalovce; Taka T3/4 4400



41933. ☒ 1918 Nagyőrce, Gross-Rauschenbach T2 18000



41934. \* Nagysurány, Velké Surány; posta, is T2/3 3400



41935. ☒ 1922 Nagysurány, Velké Surány; Fő té T3 5000



41936. \* 1899 (Vorläufer) Nagyszombat, Tyrnau T4 3000



41937. \* Németpróna, Deutsch-Proben, Nemeč T3 9000



41938. ☒ 1920 Németpróna, Deutsch-Proben T2/3 6000



41939. \* Nyitra, Nitra; Pribinove Slávnosti 833 T3/4 1400



41940. ☒ 1919 Nyitra, Nitra; Celkovy pohled / T2/3 3000

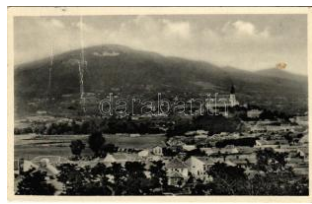

41941. \* 1938 Nyitra, Nitra; Panorama so Zobo T3 1000



41942. ☒ 1905 Nyitra, Nitra; Piarista templom, T3/4 6000



41943. ☒ 1927 Nyitra, Nitra; Hlavné námestie / F T2 1400



41944. \* Nyitra, Nitra; Zobor, látkép / mountain, T3 2600



41945. \* Nyitra, Nitra; látkép, zsinagóga / gen T2/3 2600



41946. \* Nyitra, Nitra; T2/3 T2/3 2600



41947. \* Nyitrabánya, Handlová, Krickerhau; T2/3 2000



41948. \*\* Nyustya, Hnúst a; - 5 db REGI foto ké 12000



41949. \* 1931 Osgyán, Ozdany (Rimaszomba T2/3 5000



41950. ☒ 1919 Párkány, Stúrovo; Pályaúdvár, T2/3 4200



41951. \*\* Párkány, Stúrovo; Kir. Járásbírósa T2/3 4000

## Havi két gyorsárverésünkre folyamatosan várjuk a beadásokat!



41952. 📧 1918 Párkány, Párkány-Nána, P T34600



41953. ✨ Pelsóc, Plesivec; vasútállomás, von T2 3200



41954. 📧 1900 Pozsony, P ressburg, Bratislava; T2 2400



41955. 📧 Pozsony, Pressburg, Bratislava; a h T2/33200



41956. ✨ Pozsony, Pressburg, Bratislava; 3 T2/310000



41957. 📧 1907 Pozsony, P ressburg, Bratislav T2/3 2000



41958. ✨ 1912 Pozsony, P ressburg, Bratislava T2/32600



41959. 📧 1923 Pozsony, P ressburg, Bratislava; T3 2600



41960. 📧 1916 Pozsony, P ressburg, Bratislav T2/3 2600



41961. ✨ Pozsony, Pressburg, Bratislava; M T2/32600



41962. 📧 1914 Pozsony, P ressburg, Bratislav T2/3 2600



41963. ✨ Pozsony, Pressburg, Bratislava; Stef T2/3 9000



41964. 📧 1912 Pozsony, P ressburg, Bratislav T2/3 6000



41965. 📧 1899 Pozsony, P ressburg, Bratislav T2/3 1000



41966. 📧 1915 Pozsony, P ressburg, Bratislav T2/3 7000



41967. 📧 1940 Pozsony, P ressburg, Bratislava; T2 1200



41968. 📧 1905 Pozsony, P ressburg, Bratisla T2/314000

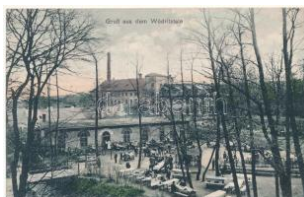

41969. 📧 1918 Pozsony, P ressburg, Bratisla T2/318000



41970. ✨ Pozsony, Pressburg, Bratislava; A B T2/311000



41971. 📧 1914 Pozsony, P ressburg, Bratislav T2/3 1600



41972. ✨ Pozsony, Pressburg, Bratislava; vár, T2/31200



41973. 📧 1937 Pozsony, P ressburg, Bratislav T2/3 1800



41974. ✨ 1931 Pöstyén, Piestany; Palace Sana T2/33000



41975. ✨ Pöstyén, Piestany; Hársfa s T12800



41976. 📧 1899 (Vorläufer) Pöstyén, Piestany; T3/44000



41977. ✨ 1900 Pöstyén, Piestany; Stribor vára (B T3 2400



41978. 📧 1941 Privigye, Príevidza; templomok T2/35000



41979. ✨ 1910 Ránkfűred, Rank-Herlány, Rán T2/34400



41980. 📧 Réte, Réthe, Reca (Pozsony megye) T314000



41981. 📧 1907 Rimaszécs, Rimavska Sec, Siac T37500



41982. ✨ 1912 Rimaszombat, Rimavská Sobota T2/33200



41983. ✨ Rimaszombat, Rimavská Sobota; Gömő T42600





41984. \* 1914 Rózsáhegy, Ruzomberok; vas T3/44000



41985. \* 1906 Rózsáhegy, Ruzomberok; vasú T2/35500

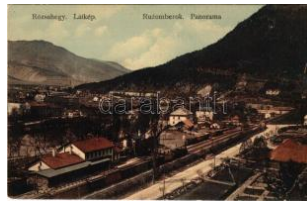

41986. \*\* Rózsáhegy, Ruzomberok; vasútállom T4000



41987. \*\* Rózsáhegy, Ruzomberok; Mindensz T15500



41988. \* 1943 Rozsnyó, Roznava; teljes látké T2/31000



41989. \*\* 1938 Rozsnyó, Roznava; bevonulá T2/39000



41990. 1939 Rozsnyó, Roznava; Országzász T2 4000



41991. 1905 Rozsnyófürdő, Kúpele Roznava T2 8000



41992. \*\* Ruttka, Vrútky; Vág folyó táj részle T1/25000



41993. 1914 Ruttka, Vrútky; pályaudvar, va T2/36500



41994. \* Ruttka, Vrútky; Vágolyi vasútvonal T2/3 4200



41995. 1918 Ruttka, Alsó ruttka, Vrútky; Ago T2/3 3000



41996. \* Ruttka, Vrútky; pályaudvar, vasútállom T1/27000



41997. \* Ruttka, Vrútky; Iskola tér, elemi iskola T1/26000



41998. \* Ruttka, Vrútky; Korona szálloda, Varj T1/26000

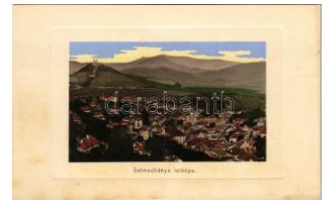

41999. \*\* Selmecebánya, Banská Stiavnica; Jo T2/33000



42000. 1930 Selmecebánya, Banská Stiavnica T2/3 4000



42001. \*\* Szepesbélá, Spisská Belá (Szepes) T2/35500



42002. \*\* Szepesi, Abaujsz epsi, Moldava nad B T1 2400



42003. 1942 Szepesi, Abaujsz epsi, Moldava na T32800



42004. \* Szered, Vág-Szered, Vágszered, Se T2/3 6000



42005. 1905 Szklenófürdő, Sklené Teplice; (fa) T43000



42006. \*\* Szklenófürdő, Sklené Teplice; fürd T2/3 1000



42007. 1905 Szliács, Sliac; Pihenőhely, napfürdő T2/3 1200



42008. \* 1928 Szliácsfürdő, Kúpele Sliac; Ale T2/3 2800



42009. 1909 Szomolnokhuta, Szomolnok-H T3 12000



42010. \*\* Sztrecsnó, Sztrecsény, Strecno; Ru T4 2600



42011. \*\* Tátra, Magas-Tátra, Vysoké Tatry; T3 22000



42012. \*\* Tátra, Magas-Tátra, Vysoké Tatry; A T22400



42013. \* Tátra, Magas-Tátra, Vysoké Tatry; Kil T3 4000



42014. \*\* Tátra, Magas-Tátra, Vysoké Tatry T2/3 3000

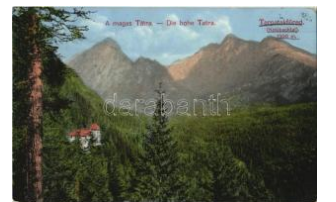

42015. 1905 Tátra, Magas-Tátra, Vysoké Tatry; Ta T2 1000

Lindner és Kobra termékek teljes választékban megrendelhetők irodánkban vagy



42016. ☒ 1922 Tátra, Magas-Tátra, Vysoké T2/3 1000



42017. ✱ Tátra, Magas-Tátra, Vysoké Tatry; C T2/31400



42018. ✱ Tátra, Magas-Tátra, Vysoké Tatry; T T2/31200

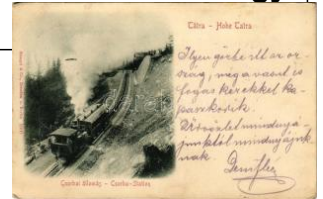

42019. ✱ 1901 Tátra, Magas-Tátra, Vysoké Tatry T3 3000



42020. ✱✱ Tátra, Magas-Tátra, Vysoké Tatry; S T39000



42021. ✱ Tátra, Magas-Tátra, Vysoké Tatry; Pa T4 2600



42022. ☒ 1921 Tátra, Magas-Tátra, Vysoké Tatry; Ta T2/31400



42023. ☒ Tátra, Gerlachfalvi csúcs / peak T2 T2 1000

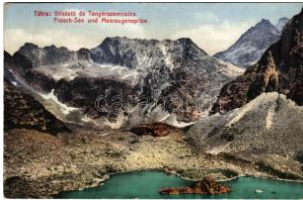

42024. ☒ 1917 Tátra, Magas-Tátra, Vysoké Tatry T2 1200



42025. ☒ Tátra, Magas-Tátra, Vysoké Tatry; t T2/3 8000



42026. ☒ 1913 Tátrafüred, Otátrafüred, Altsch T2/31400



42027. ☒ Tátralomnic, Tatranská Lomnica (M T2/3 1600

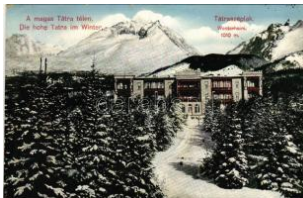

42028. ☒ 1911 Tátraszéplak, Tatranska Polianka T2/31600



42029. ☒ 1916 Tátraszéplak, Tatranska Polianka T2/39000



42030. ✱✱ Tátraszéplak, Tatranska Polianka, T2/3 2600



42031. ✱ 1923 Tátraszéplak, Tatranska Polianka T2/31400



42032. ☒ 1916 Tarnakov, Tarnovany (Nagytapolc T31800

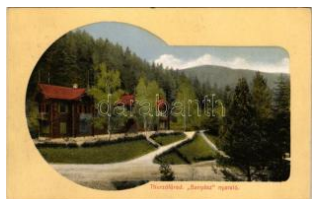

42033. ☒ 1917 Thurzófürdő, Kupele Turzo (Göln T22800

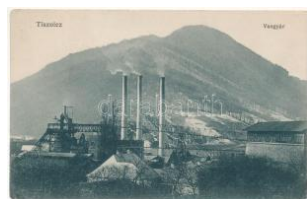

42034. ✱ Tiszolc, Tisovec; vasgyár. Hortens T2/3 12000

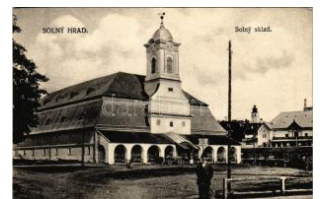

42035. ✱ Tótsóvár, Sólvár, Solivar, Solny Hrad T2/3 8000



42036. ☒ 1925 Tótsóvár, Solivar, Solny T2/3 6000



42037. ✱ Tökésújfalú, Kláto va Nová Ves; Haupt- T47000



42038. ✱✱ Trenčín, Trenčín; Liget utca / street T23000



42039. ✱ Trenčín, Trenčín; vár, evezősök, str T2/33000



42040. ☒ Trenčín, Trenčín; Vár / castle (EK) T2/32000

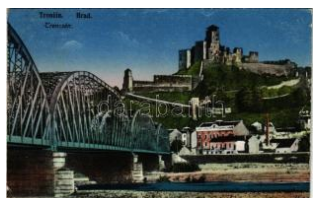

42041. ☒ Trenčín, Trenčín; Hrad / vár, hid / T2/3 2600



42042. ☒ 1915 Trenčín, Trenčín; vár, vasúti T2/3 2000



42043. ✱✱ Trenčénteplíc, Trenčianske Teplice T3/4 1600



42044. ✱ Trenčénteplíc, Trenčianske Teplice; T T21400



42045. ☒ Trenčénteplíc, Trenčianske Teplice T2/31200



42046. ✱✱ Trenčénteplíc, Trenčianske Teplice T2/3 1400



42047. ✱✱ Trenčénteplíc, Trenčianske Teplice T22000



42048. \*\* Trencsénteplic , Trencianske Teplice T2/3 4000



42049. 1940 Trencsénteplic, Trencianske T T2/32400



42050. \* 1907 Trencsénteplic, Trencianske Tep T3 2600



42051. 1925 Trencsénteplic, Trencianske Te T2 3800



42052. \* Trencsénteplic-fürdő, Kúpele Trenci T2/3 1800



42053. \*\* Trencsénteplic-fürdő, Kúpele Tren T2/3 1800



42054. \* Trencsénteplic-fürdő, Kúpele Trenci T2/3 2000



42055. 1925 Trencsénteplic-fürdő, Kúpele Trenci T2/3 2000



42056. 1925 Trencsénteplic-fürdő, Kúpele Trenci T2/3 1800



42057. \*\* Trencsénteplic-fürdő, Kúpele Tren T2/3 2000



42058. \*\* Trencsénteplic-fürdő, Kúpele Trenci T2 2000



42059. 1916 Trencsénteplic-fürdő, Kúpele Tr T3 2000



42060. \*\* Trencsénteplic, Trencianske Teplice T21600



42061. \*\* Trencsénteplic, Trencianske Teplice T23000

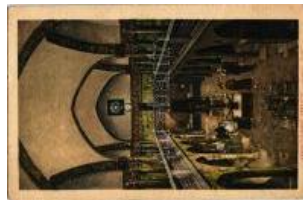

42062. 1925 Trencsénteplic, Trencianske Teplice T2/31600



42063. \*\* Trencsénteplic, Trencianske Tepli T2/3 1600



42064. 1905 Trencsénteplic, Trencianske Te T4 1800



42065. 1901 Trencsénteplic, Trencianske Te T3 2800



42066. 1900 Trencsénteplic, Trencianske T T2/33000



42067. 1901 Trencsénteplic, Trencianske T T2/32600



42068. 1900 Trencsénteplic, Trencianske T T2/32800



42069. \* Trencsénteplic, Trencianske Teplice; S T21600



42070. 1902 Trencsénteplic, Trencianske T T2/31600



42071. 1900 Trencsénteplic, Trencianske T T2/31600



42072. 1908 Trencsénteplic, Trencianske Te T3 2000

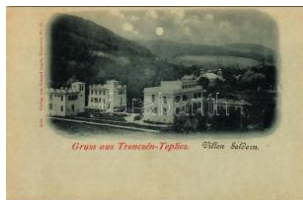

42073. \*\* Trencsénteplic, Trencianske Teplice T23000



42074. 1897 (Vorläufer) Trencsénteplic, Tre T2/35000



42075. \* Trencsénteplic, Trencianske Teplice T3/43000



42076. 1901 Trencsénteplic, Trencianske T T2/31600



42077. 1905 Trencsénteplic, Trencianske T T2/31600



42078. \*\* Trencsénteplic, Trencianske Tepli T2/3 2800



42079. 1914 Trencsénteplic-fürdő, Kúpele Tr T3 2000

Megnyílt megújult webshopunk! Folyamatosan bővülő kínálat!



42080. ✱ 1916 Trenčianske Teplice-fürdő, Kúpele T T2/31600



42081. ✉ 1909 Trenčianske Teplice-fürdő, Kúpele T T2/31600



42082. ✱✱ Trenčianske Teplice-fürdő, Kúpele Tren T2/31600

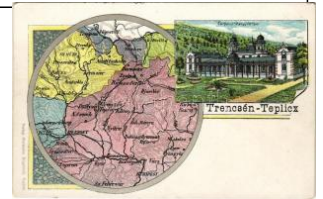

42083. ✱✱ Trenčianske Teplice, Trenčianske Teplé T2/3 1000



42084. ✉ 1910 Turócszentmárton, Turcianský S T39000



42085. ✉ 1942 Turócszentmárton, Turcianský T2/33000



42086. ✉ Túrócszentmárton, Martin, Turčiansk T2/32000



42087. ✉ 1907 Udvard, Dvory nad Zitavou; K T2/3 4400



42088. ✉ Újtátrafüred, Nový Smokovec; Palota T21000



42089. ✉ 1900 Újtátrafüred, Neu-Schmecks, No T32800



42090. ✉ 1918 Úrvölgy, Herrengrund, Pánská T2/39000



42091. ✱ 1939 Vágsellye, Schelle, Sala nad Vá T2/35000

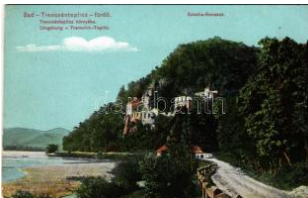

42092. ✉ 1915 Vágszellás, Szalka-Benedek, T2/32600



42093. ✱ 1913 Vihnye, Vihnyefürdő, Kúpele Vy T2/35000



42094. ✉ 1910 Vöröskő, Cervený Kamen, Píl T2/3 6500



42095. ✱ Zólyomlipcse, Zólyom-Lipcse, Slove T2/3 7000



42096. ✱ Zsigárd, Zigárd, Záhárec; Református T2/36000



42097. ✱ 1935 Zsolna, Sillein, Zilina; Stefánikov T3 1200

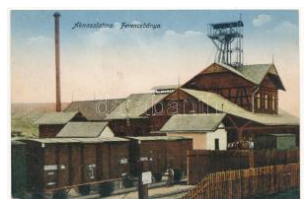

42098. ✱ Aknaszlátina, Akna Slatina, Slatinské D T26000



42099. ✱✱ Aknaszlátina, Akna Slatina, Slatinské T2/31000



42100. ✉ 1939 Aknaszlátina, Akna Slatina, Slat T2 1000



42101. ✱ 1942 Beregszász, Beregovo, Berehove; T3800



42102. ✉ 1941 Beregszász, Beregovo, Bereho T2/32400



42103. ✉ Csap, Chop, Cop; vasútállomás / Na T2/33000



42104. ✱ 1910 Dolha, Dohve; Rákóczi tér, eml T3/44000



42105. ✉ 1917 Huszt, Chust, Khust; Ruine bei T3 1600



42106. ✱ Huszt, Chust, Khust; (Rb) T3 T3 1000



42107. ✉ 1943 Huszt, Chust, Khust; T2 T2 1000



42108. ✉ 1923 Királyháza, Koroleve; Most pr T2/3 2600



42109. ✱ Királymező, Uszty-Csorna, Ust-Chorn T411000



42110. ✱✱ Körösmező, Körösmező, Jaszinya, J T21000



42111. ✉ 1914 Körösmező, Yasinia, Jassinja, J T2 1400

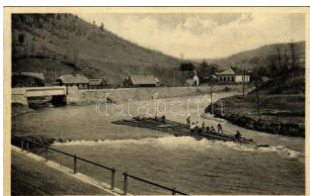

42112. 1940 Kőrösmező-Svidovec, Jasina- T2/3 2200



42113. \*\* Munkács, Muka cheve, Mukacevo; V T2 1000



42114. \* Nagyberezna, Ve lykyi Bereznyi, Vel T1/2 6000



42115. \* Nagybecskő, Veli kij Bicskiv, Velykyy B T46500



42116. \* Ökörmező, Volov e Polje, Boureni, Miz T39000



42117. 1904 Örhégyalja, Podhering (Munká T2/31600



42118. \* 1916 Petrosul, Ka rpathen / osztrák-m T419000



42119. \*\* Rahó, Rachov, Rahiv, Rakhiv; (EK T2/31000



42120. \*\* Szolyva, Svalav a, Svaljava, Szvaljav T21000

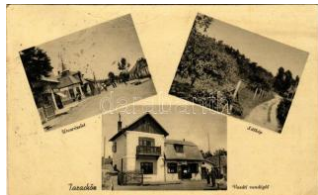

42121. 1940 Taracköz, T erezsva; utca részle T2/31600

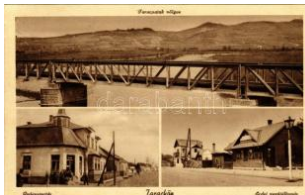

42122. 1940 Taracköz, T erezsva; Taracpatak T2/32400



42123. \* Taracköz, Tere sv a; Vasútállomás. Vas T39000



42124. 1915 Terebesfejé rpatak, Terebes ( T2/3 13000



42125. 1940 Tiszavölgy, Erdés zvölgy, Kuzij (Lonk T2/36000



42126. \* 1943 Ungvár, Uz s horod, Uzhhorod, U T2/31000



42127. \*\* Ungvár, Uzshor od, Uzhhorod, Uzh T2/32000



42128. 1902 Abbazia, Opatija; Pension Scheler, T3/4 1200



42129. 1902 Abbazia, O patija; Ansicht von S T2 1000



42130. 1925 Abbazia, O patija; Hotel Palace T2/31200



42131. \*\* Abbazia, Opatij a; Slatina Seebad u. T2 1000



42132. \* Abbazia, Opatija ( ?); fürdőzők / bathe T2/31200



42133. 1902 Bakar, Szád rév, Bukar, Bucari; T2 1000



42134. 1909 Crikvenica, Cirkv enica; Palace Hote T2/31400



42135. 1909 Crikvenica, Cirkvenica; Na molu T21800



42136. 1909 Crikvenica, Cirkv enica; Therapia szál T2 1200



42137. 1909 Crikvenica, Cirkvenica; Therapia T21800



42138. \*\* Crikvenica, Cirkv enica; Vojnicki do T2/32000



42139. 1902 Fiume, Rije ka; Via del Molo (E T2/31000



42140. 1902 Fiume, Rije ka; Il Porto, Tersatto T2 1400



42141. 1903 Fiume, Rije ka; Via del Molo T2 T2 1200



42142. \* 1903 Fiume, Rijek a; Hafen / kikötő, gőz T31000



42143. \* 1906 Fiume, Rijek a; Grand Hotel Europ T31000

**Az árverési tételek színes képekkel a darabanth.com oldalon!**



42144. 📧 1899 Fiume, Rijeka; Schloss Ters T2/3 1800



42145. \*\* Fiume, Rijeka; Susak, Pogranicni m T2/32600



42146. 📧 Fiume, Rijeka; Baross Hafen / Baros T2/3 1800



42147. 📧 1899 (Vorläufer) Fiume, Rijeka; Por T2/3 3000



42148. 📧 1902 Fiume, Rijeka; Via Andrassy, G T2/3 4000



42149. \* 1903 Károlyváros, Karlovac; Dubovac T3 2600



42150. 📧 1904 Ljapik, Glavna ulica / Fő utca, E T2/3 1600



42151. 📧 1911 Lovran, Lovrana, Laurana; (EK T2/3 1000)



42152. \*\* Mali Losinj, Lussinpiccolo; Cigale; Ge T2 1200



42153. \* Mali Losinj, Lussinpiccolo; Riva 4 Nove T2 1000



42154. 📧 1906 Ozalj, Ozalj; Stari grad Oz T42600



42155. 📧 1900 Plitvicka Jezera / Plitvicei tava T2/3 2600



42156. \*\* Pola, Pula; Panorama. G. C. 1915 T2/3 1600



42157. \*\* Pola, Pula; Spia S. Pietro / bea T2/3 2400



42158. 📧 1917 Pola, Custozaplatz / square + T2/3 1800



42159. 📧 1909 Pola, Leuchtturm Scoglio Pore T2/3 1400



42160. \* Pola, Pula; Arena / amphitheatre. G. T2/3 1600



42161. \*\* Pola, Pula; Arena aus Vogelperspekt T2 2600



42162. \*\* Pola, Pula; Foro / square, shops T1 T1 1600



42163. \*\* Pola, Arena, ships, F. W. Schrinne T1/2 1000



42164. \*\* Solin, Salona; Amphitheatre interio T4 1000



42165. 📧 Split, Spalato; station T2 T2 1000



42166. \*\* Split, Diocletian's Wall, Ribarska T11200



42167. \*\* Split, Spalato; Palazzo di Dioclezia T1/2 1200



42168. \*\* Split, Iz Bazilike / Basilica, interior T2/3 1000



42169. 📧 1913 Topuzska, Topuszka; Restaurac T2/3 2800



42170. \*\* Veli Losinj, Lussingrande; Porto e T1/2 1200



42171. \*\* Veli Losinj, Lussingrande; T1 T1 1000



42172. 📧 Veli Losinj, Lussingrande; T2 T2 1000



42173. \* Veli Losinj, Lussingrande; Hafen, Dom T2 1200



42174. 📧 1914 Vinkovce, Vinkovci; Trg. Franje T2/3 2000



42175. 📧 1913 Vinkovce, Vinkovci; Palaca bro T2/3 2000



42176. ✱ 1917 Vinkovce, Vinkovci; Svratiste Leh T23000



42177. ☒ 1913 Vinkovce, Vinkovci; Palaca Brod T2 3000



42178. ☒ 1905 Vinkovce, Vinkovci; Katolicka c T2/31600



42179. ☒ 1917 Vinkovce, Vinkovci; Duga utca T2/3 2400



42180. ✱✱ Volosko, Volosca; Riva / port T1 T1 1000



42181. ☒ Volosko, Volosca; kikötő / port T2 T2 1000



42182. ✱✱ Volosko, Volosca; port T2 T2 1200



42183. ✱✱ Volosko, Volosca; port T2 T2 1000



42184. ✱✱ Zagreb, partija iz botanickog vrta / B T14000



42185. ✱✱ Zagreb, Jelacic ev trg / piac / market T1 4000



42186. ✱✱ Zagreb, Strossmayerovo Setaliste / p T1 4000



42187. ☒ 1906 Zagreb, Zagráb; Gunduliceva u T2/32600



42188. ✱ 1913 Zagreb, Zagráb; Kazaliste / Thea T21000



42189. ✱✱ Zagreb, Agram, Zagráb; Akademicki T1 1600



42190. ☒ Zagreb, Pavillon des Arts / Art pavil T2/3 3000



42191. ☒ Zagreb, Marije Valerije ulica / street, T2/31400



42192. ☒ Zagráb, Agram, Zagreb; Trg Franje J T2/31000



42193. ☒ Zagreb, Jelacic ev trg. / square, shop T2/31400



42194. ✱✱ Zagreb, art pavilion, Franz Joseph s T21000



42195. ☒ Zagreb, Zagráb, Agram; Színház / k T2/31000



42196. ☒ Zagreb, Zagráb, Agram; Herrengas T2/3 1400



42197. ☒ Zagreb, Zagráb; Ilica / utcarészlet, v T2/31400



42198. ☒ Zagreb, Pavillon des Arts / art pavilion T21200



42199. ☒ Zagreb, Jelacic ev Spomenik / statue T2/3 1200



42200. ☒ Zagreb, Jelacic ev trg po noci / square T2 1600



42201. ☒ 1906 Zagreb, Zagráb, Agram; Prome T2/33000



42202. ✱✱ Zagreb, Zagráb; Trg Franje Josipa T2/31000



42203. ☒ 1915 Zagreb, Agram, Zagráb; Jelac T2/32000



42204. ☒ 1901 Apatin, Szent Háromság szob T2/3 1600



42205. ☒ 1901 Apatin, Polgári iskola, Gasz Má T2/32000



42206. ✱ Bácsstopolya, Topolya, Backa Topola; T2 1400



42207. ✱✱ Galambóc, Golubac; castle T2 T2 1400

Megnyílt megújult webshopunk! Folyamatosan bővülő kínálat!



42208. 📧 1922 Kevevára, Temeskubin, Kovin; T3 1200



42209. 📧 1910 Kevevára, Temeskubin, Kovin; T2/3 8000



42210. 📧 1905 Kula, szerb templom / Serbian T2/31000



42211. 📧 1898 (Vorläufer) Módos, Jasa Tomic; T3 3000

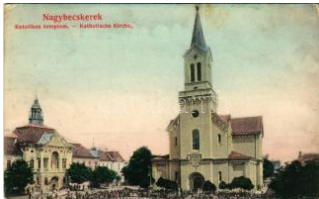

42212. 📧 1906 Nagybecskerek, Zrenjanin, Ve T2/31800



42213. 📧 1901 Nagybecskerek, Zrenjanin, Velik T32000



42214. 📧 Nagybecskerek, Velky Beckerek, Zr T2/31600



42215. 📧 1937 Óbecse, St ari Becej; Vojni Ok T2/3 2000



42216. 📧 1907 Óléc, Stari Lec (Torontál); Dá T2/319000



42217. \*\* Palicsfürdő, fotó Erős T2 T2 800



42218. 📧 Palicsfürdő, Palic; Ut a tóparthoz, ki T2/3 1000



42219. \*\* Pancsova, Pancsevo; Népbank, St T2/3 2000



42220. \*\* Pancsova, Pancsevo; Ferenc József T2/3 1200



42221. \*\* Pancsova, Pancsevo; Ferenc József T2/3 1000



42222. \*\* Pancsova, Pancsevo; Osztrák-mag T2/31600



42223. 📧 Pancsova, Pancsevo; Ferenc József T2/3 3000



42224. 📧 Sívő, Ósívő, Óssovő, Ravno Selo T3/414000



42225. \* 1918 Szabadka, Subotica; Kossuth utc T3 3000



42226. 📧 1904 Szabadka, Subotica; M. kir. ta T2/32600



42227. \* Szabadka, Subotica; Pravni Fakultet / T32600



42228. 📧 1903 Szabadka, Subotica; Honvéd T2/3 2000



42229. 📧 Szabadka, Subotica; Városi színház T2/31000



42230. 📧 Szabadka, utca, üzletek / street, sh T2/3 1000



42231. 📧 Szabadka, Város háza / town hall T2 T2 1000



42232. 📧 Szabadka, Kossuth Lajos utca / stre T2/3 1400



42233. \*\* Szabadka, Szent Teréz templom / c T1 1400



42234. \* Szabadka, M. kir. tanítónőképző inté T2/31800



42235. \*\* Szabadka, Subotica; Mária Terézia te T2800



42236. 📧 Titel, Fő utca, Vasúti indóház, vasútáll T2 8000



42237. 📧 1901 Újvidék, Novi Sad; Pétervárad T2/3 1600



42238. \*\* Újvidék, Novi Sad; Kossuth Lajos ut T3 1400



42239. \*\* Újvidék, Pétervárad, Felrobbantott k T21600





42240. \* 1899 Újvidék, Fő utca / main street T2/3 2000



42241. \* Újvidék, Novi Sad ; Szerb ortodox pü T2/3 2000



42242. ☒ Újvidék, Pétervár ad; vár / castle (fl) T2/3 1200



42243. \*\* Újvidék, volt Báni palota / palace T T1/21000



42244. \*\* Újvidék, Közigazgatási palota / palac T11000



42245. ☒ Újvidék, Országház, ászló tér, posta, Eg T2/31200



42246. ☒ Újvidék, híd / bridge T2 T2 1000



42247. ☒ 1941 Újvidék, Novi Sad; Most i tvrđj T2/3 1600



42248. ☒ 1916 Újvidék, Novi Sad; Trandafil é T2/37000



42249. ☒ 1908 Verbász, Vrbaš; Fő tér, templó T2/32000



42250. ☒ 1898 (Vorläufer) Versec, Werschetz T2/38000



42251. ☒ 1909 Zimony, Semlin, Zemun; Haup T2/31600



42252. ☒ 1905 Zimony, Semlin, Zemun; látkép T3 1200



42253. ☒ 1909 Zimony, Semlin, Zemun; Höhe T2/31800



42254. ☒ Zimony, Semlin, Zemun; Kúen-Héde T41600



42255. \*\* Zimony, Zemun , Semlin; első világhá T21000



42256. \* 1912 Zimony, Semlin, Zemun; Honvé T2/3 4800



42257. \*\* Zombor, Sombor; Városháza, Szenth T21400



42258. ☒ 1942 Zombor, Sombor; Városháza é T2/31400



42259. ☒ 1905 Zombor, Sombor; megyeház. K T2/36000



42260. \* 1951 Darufalva, Draßburg, Draßbur T2/3 3000

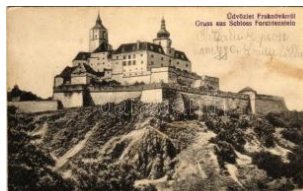

42261. ☒ 1929 Fraknó, Forchtenstein; vár / Sch T3 1000



42262. ☒ 1925 Kismarton, Eisenstadt; Plébán T2/32400



42263. ☒ 1900 Mosontarcsa, Andau; templom T2/31000



42264. ☒ 1921 Rótfalva, Rattersdorf (Ré T3/4 4000



42265. ☒ 1925 Ruszt, Rust am Neusiedlersee T2/32400



42266. ☒ 1925 Szentmargitbánya, Szent-Margit T2 5000

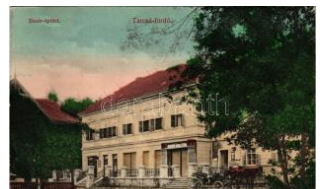

42267. ☒ 1911 Tarcsafürdő, Bad Tatzmannsdorf T2 8000



42268. \*\* Újtelek, Neustift an der Rosalia; F T2/3 2600



42269. \* 1911 Murszerda hely, Mursko Sred T3/412000



42270. ☒ 1941 Muraszomb at, Murska Sobota T2/3 2600

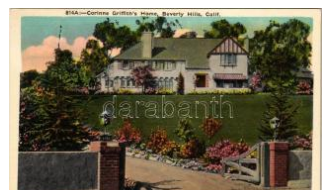

42271. ☒ Beverly Hills, Los Angeles (California) T2 1000

**Rengeteg érdekes tétel az egyéb gyűjtési területek anyagában!**



42272. \*\* Cleveland, New England building T1/21000

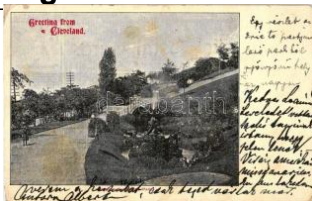

42273. 1899 Cleveland, Lake View park (E T2/3 1000



42274. \*\* Cleveland, Ohio; Hippodrome Building T21200



42275. \*\* Colorado Springs, Colorado; Pike's Peak T21000

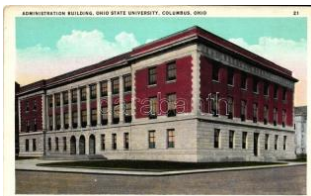

42276. \*\* Columbus, Ohio State University, Administration Building T2 1000



42277. \*\* Concord, Massachusetts; Concord Bridge, Monument T2 1600



42278. \*\* Coronado Beach, California; Coronado Hotel T21000



42279. \*\* Denver, Colorado; Equitable Building T1/2 T1/2 1600



42280. \*\* Denver, Colorado; Ball Room and Library T21200



42281. 1899 Detroit, Penobscot Building T2 T2 1000



42282. \* Detroit, Cadillac Square and Penobscot Building T2 1200



42283. 1899 Detroit by moonlight (EB) T3 T3 1000



42284. 1899 Elizabeth, Penn. Railway Station (E T2/32200



42285. 1899 Elk Rapids, Michigan; Megalithic Point (EK) T2/ T2/3 1000



42286. \*\* Evansville, Indiana; 717 Main Street, R & G T21200



42287. \*\* Fall River, B.M. C. Durfee High School T31000



42288. \*\* Hot Springs, Arkansas; Central Avenue T2 1200



42289. 1899 Jim Thorpe, Massachusetts; Mauch Chunk Courthouse T2/31000



42290. 1899 Jim Thorpe, Massachusetts; view from Mauch Chunk T2/3 1000



42291. \*\* Kansas, Harvesting wheat T2 T2 1200



42292. 1899 Lake Minnetonka, Minnesota; Jacht Club, Hotel S T21000



42293. 1899 Lansing, Michigan; looking south from Mt. Hosmer T31400



42294. \*\* Lawrence, Massachusetts; Wood M T2 1600



42295. \*\* Lawrence, Massachusetts; Public library (EK) T2/3 T2/3 1200



42296. \*\* Lawrence, France; Franklin House T2 T2 1600



42297. 1899 Long Beach, California; Pleasure Pier T2 T2 1000



42298. \*\* Los Angeles, California; Court House T2 1200



42299. 1899 Marinette, Wisconsin; T2 T2 1000



42300. \* Milwaukee, Wisconsin; Post Office, Custom House T2/31400



42301. \* Milwaukee, Wisconsin; Pabst Building, tram T1/ T1/2 1600



42302. \*\* Milwaukee, Wisconsin; Public Library and Museum T2 1000



42303. \*\* Milwaukee, Wisconsin; Layton art gallery T2 T2 1000



42304. \*\* Milwaukee, Ya  
cht Club, boat (13, T2/3 1200



42305. \*\* Milwaukee, City  
hall, C.N. Caspar Co T21600



42306. \*\* Milwaukee, City  
hall T2 T2 1000



42307. ☒ Minneapolis, Min  
nehaha Falls in Wi T2/3 1200



42308. ☒ Minneapolis, Gov  
ernment Dam, Loc T2/3 1400



42309. ☒ Minnehaha Falls  
T2 T2 1000



42310. ☒ Mount Lowe Incl  
ine Railway, funicu T2/3 1800



42311. \*\* Mount Tamalpa  
is, profile rock T2/3 T2/31000



42312. ☒ New York City, T  
rinity church (fa) T3 T3 1000

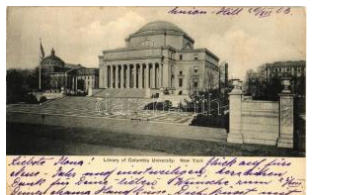

42313. ☒ New York City, L  
ibrary of Columbia U T3 1400



42314. ☒ New York City, T  
he Flatiron Building ( T31000



42315. ☒ New York City, W  
illiamsburg bridge, T3/4 1000



42316. ☒ New York City, C  
ity Investing building T2 1000

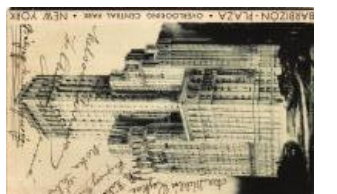

42317. ☒ New York City, B  
arbizon Plaza (EK) T2/31000



42318. ☒ New York City, C  
hinetown, Pell stre T2/3 1000



42319. ☒ New York City, F  
ifth Avenue at 59th T21000



42320. \*\* New York, Statu  
e of Liberty T2 T2 1000

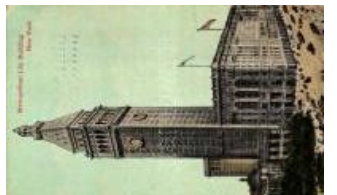

42321. ☒ New York, Metro  
politan Life Buildin T2/3 1200



42322. \*\* New York City,  
Park row, Post offi T2/3 1000



42323. ☒ New York City, B  
ankers Trust and E T2/31000



42324. ☒ New York City, N  
orth from Wall Stre T2/31000



42325. \*\* New York City,  
New Custom hous T2/3 1000



42326. ☒ New York City, P  
ark Row (EK) T2/3 T2/3 1000

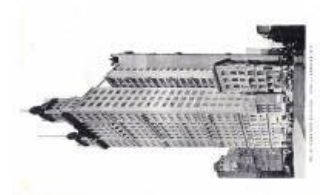

42327. \* New York City, Pa  
rk Row Building T2 T2 1000

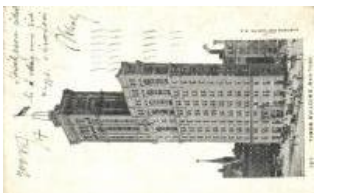

42328. ☒ New York City, T  
imes building (EK) T2/3 1000

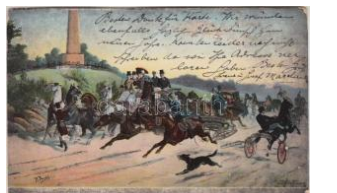

42329. \* New York City, Ce  
ntral Park, Runawa T2/31200



42330. \*\* New York, Post  
Office T2/3 T2/3 1200



42331. \*\* New York City,  
Hudson terminal and T21600



42332. ☒ New York City, M  
etropolis of the Wo T2/31400



42333. \*\* New York, City  
Hall T2 T2 1000

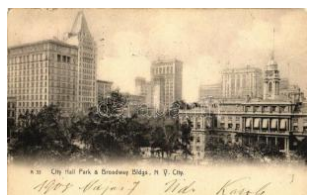

42334. ☒ New York City, C  
ity hall park, Broad T2/3 1000



42335. \* Niagara, Der Grös  
ste Eiszapfen / The T2/31000

**Az árverési tételek színes képekkel a darabanth.com oldalon!**



42336. \*\* Niagara Falls, Cave of the Winds T T21200



42337. ☒ Niagara Falls, Prospect point (EK) T T2/31200



42338. ☒ Niagara Falls (fa) T3 T3 1200



42339. \*\* Niagara Falls, American Falls T2 T2 1400



42340. ☒ Niagara Falls, Phoenix Brand No. 25 T2/31400



42341. \*\* Niagara Falls, Winter scene in Prospect T21000



42342. \*\* Oakland, California; Key Route term T21200



42343. \*\* Oak Park, Municipal building T2 T2 1000



42344. \*\* Ohio, The 7 caves, Bob M'Kimie cav T2 2000



42345. \* Old Orchard, Camp ground (r) T4 T4 1400



42346. ☒ Passaic, 3rd Ward Park, Lake T2/3 T2/3 1000

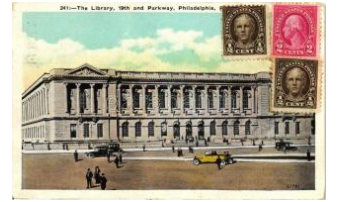

42347. ☒ Philadelphia, Parkway, library, automobile T21000



42348. \*\* Philadelphia, Hotel Walton T2 T2 1000



42349. \*\* Philadelphia, Fairmount Park, Washington T2 1000



42350. \*\* Philadelphia, Academy of Fine Arts T21000



42351. \*\* Philadelphia, Sesqui Centennial Inter T21000

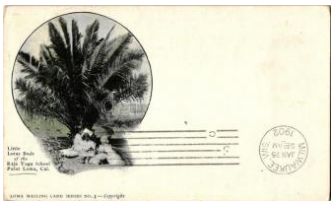

42352. ☒ Point Loma, Raja Yoga school, little T2/3 1000

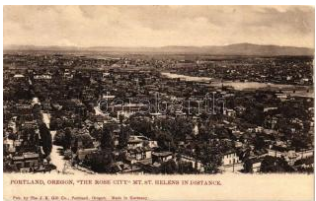

42353. \*\* Portland, Mt. St. Helenes T2 T2 1200



42354. ☒ Pueblo of Isleta, New Mexico, church T2 1200



42355. \*\* Riverside, California; Glenwood M T2/31400



42356. ☒ Rochester, Upper Falls of the Genesee T21400



42357. ☒ Rome, New York; Baptist Church T2 T2 1400



42358. \*\* Roosevelt, Tonawanda Dam T1/2 T1/2 1800



42359. ☒ Sacramento, Capitol (EK) T2/3 T2/3 1000

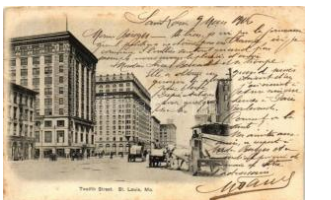

42360. ☒ Saint Louis, St. Louis, Missouri; Twelf T2 1400



42361. \*\* Saint Louis, St. Louis, Merchants T2/3 1400



42362. \* Saint Louis, St. Louis, Missouri; Convent T2 1200



42363. \* Saint Thomas T2 T2 1200



42364. \*\* Salem, Massachusetts; Old Witch House T2 1200



42365. \*\* Salem, Oregon; The Breyman Fountain T2 1200

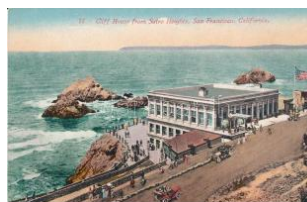

42366. \*\* San Francisco, California; Cliff House T2 1200



42367. \* San Francisco, Art Nouveau butterfly la T44000



42368. \*\* San Francisco, Hotel St. Francis T21000



42369. ☒ San Jose, Stanford University, Norm T2/31400



42370. \*\* Santa Catalina Island, California; A T2/32000



42371. \*\* Santa Fe, New Mexico; San Miguel T2 1200



42372. \*\* Shamrock, U.S. Post office, General T2 1200



42373. ☒ Sharon Springs, Imperial Baths (small T3/4) 1000



42374. \*\* Springfield, Illinois National Bank T2 T21000



42375. \*\* St. Augustine, Florida T2/31200



42376. \*\* Syracuse, City Hall T1 T1 1600



42377. \*\* Tacoma, Carnegie Library, Court House T2/31200



42378. \*\* Utah, Great Salt Lake, salt beds, local T2 1600

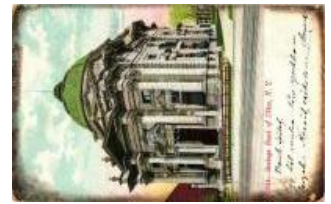

42379. ☒ Utica, Savings Bank (EK) T2/3 T2/3 1000



42380. \*\* Vancouver, Suspension Bridge across T21200



42381. \*\* Vancouver, Stanley Park, monkey T2/3 1400



42382. \*\* Washington, D.C. International Union T2/3 1200



42383. \*\* Washington, D.C. The State and War Department T2 1400



42384. \*\* Washington, U.S. Treasury T1 1000



42385. \*\* Washington, Pennsylvania Avenue T1/21600



42386. \*\* Washington, U.S. Patient Office T2 T2 1000



42387. \*\* Washington, Congressional Library T2/31200



42388. \*\* Washington, Library of Congress (EK) T2/31000



42389. \*\* Washington, The White House T1 T1 1000



42390. ☒ Washington, The Capitol (EK) T2/3 T2/3 1000



42391. ☒ Washington, State Capitol, Main Entrance T21000



42392. ☒ Washington, White House, State Dining Room T2/3 1200



42393. \*\* Washington, City, General George Washington T2 1600



42394. \*\* Washington, Post Office T2 T2 1000



42395. \*\* Washington, White House, President's T1 1000



42396. \*\* Washington, D.C., State, War and Navy Building T2 1000

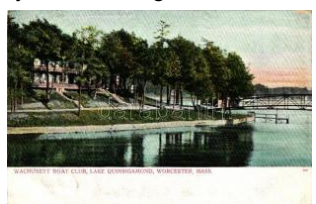

42397. \*\* Worcester, Lake Quinsigamond, Washington T21400



42398. \*\* Worth House, the oldest house in America T21600



42399. ☒ Yellowstone National Park, Great Falls T2/3 1000

**Rengeteg érdekes tétel az egyéb gyűjtési területek anyagában!**

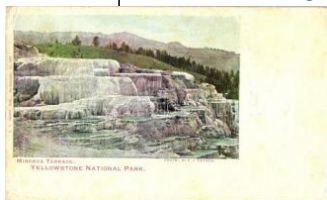

42400. ☒ Yellowstone National Park, Minerv T2/3 1000

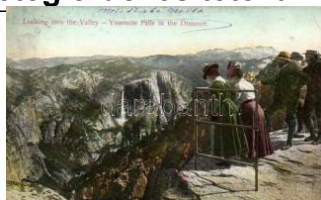

42401. ☒ Yosemite Falls, California (EK) T2/3 T2/3 1000



42402. ✨ ✨ Bahía Blanca, Calle San Martín, Cas T2 2600



42403. ✨ Black Spur, Victoria; Etta's Glen, The R T21000



42404. ✨ ✨ Brisbane, Parliament House (12 x 8 T2/31400



42405. ✨ Healesville, Victoria; The Coronerre T2/31000



42406. ✨ Healesville, Victoria; Coronerre W T2/3 1000



42407. ✨ ✨ Melbourne, Botanical Gardens T1 T1/2 1200



42408. ☒ Melbourne, Parliament House (EK) T T2/31200



42409. ✨ ✨ Melbourne, Princess Bridge T1 T1 1200



42410. ☒ Melbourne, Government House T2 T2 1000



42411. ✨ Melbourne, Swanston Street, St. Paul's T31400



42412. ☒ Melbourne, Law Courts, tram (EK) T2 T2/31400



42413. ✨ ✨ Melbourne, Treasury Buildings T2 T2 1000



42414. ☒ Melbourne, Treasury Building T2 T2 1000



42415. ✨ ✨ Melbourne, Exhibition Building T1 T1 1400



42416. ✨ ✨ Perth, South Inc Avenue T2/3 T2/3 1000



42417. ☒ Sydney, Harbour, Garden Island, N T2/3 1000



42418. ☒ Sydney, Holiday Time at National Park T3/4000



42419. ✨ ✨ Sydney, State Lands Offices (Rb) T T2/31400



42420. ✨ Sydney, General Post Office (fa) T3 T3 1200



42421. ✨ Sydney, Harbour, Manly, Surf Bathing T3/41000



42422. ✨ ✨ Sydney T1/2 T1/2 1200



42423. ✨ Admont (Steiermark), general view in T2/32600

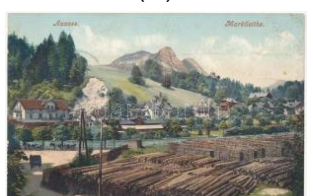

42424. ☒ Bad Aussee (Steiermark), Marktleith T3/42600



42425. ✨ ✨ Baden bei Wien, Etablissement Sa T2/31600

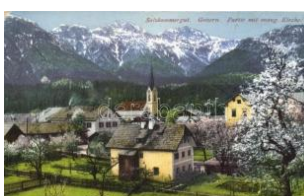

42426. ☒ Bad Goisern, Evangelical Church (E T2/3 1000



42427. ☒ Bad Hofgastein, Kurhaus Pension 'Ö T2/3 1200



42428. ✨ ✨ Braunau am Inn, Geburtszimmer u T1/2 3000



42429. ✨ ✨ Erlaufsee (Steiermark), rowing boat T2/32000

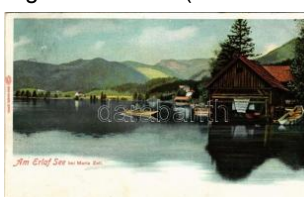

42430. ☒ 1908 Erlaufsee (Steiermark), Am Erla T2/32000



42431. ☒ Friesach, Sackthor, Ruine Petersbe T2/31600



42432. ☒ Fulpmes, Hotel S tubai (EK) T2/3 T2/3 1400



42433. \*\* Gaming, general view T2 T2 1600



42434. \* Gmunden (?) photo (EK) T2/3 T2/3 1200



42435. ☒ 1899 (Vorläufer) Graz, Saal im neuen T2 1200



42436. ☒ 1898 (Vorläufer) Graz, Hilmteich am T2/3 1000



42437. ☒ 1908 Graz (Steiermark), von der Rain T3 1600



42438. ☒ 1915 Graz (Steiermark), Südbahnho T2/3 2600



42439. ☒ 1908 Graz (Steiermark), Partie im L T2/3 2600



42440. ☒ 1898 (Vorläufer) Graz, Schlossberg T2/3 2000



42441. \*\* Graz, Bismarckplatz, Carl Ludwig T3/4 1600



42442. \* Graz, Stadttheater / theatre, E. Presuh T3 1800



42443. \* Graz (EK) T2/3 T2/3 1000



42444. \* Graz, Alt-Graz, Landhaushof T2 T2 1200



42445. ☒ Graz - 3 pre-1905 postcards 1400



42446. ☒ Graz, Hauptplatz / main square (EK) T2/3 1800



42447. \*\* Grossglocknerstrasse, Parkplatz Fra T1 1600



42448. \* 1900 Groß-Siegharts, Localbahn, Sc T3/4 2000



42449. \* 1927 Gumpoldskirchen, L. Kohl's Meiere T3 3000



42450. ☒ Hainburg an der Donau, Schlossbe T3/4 1400



42451. \*\* Heiligenblut am Großglockner T1 T1 1000

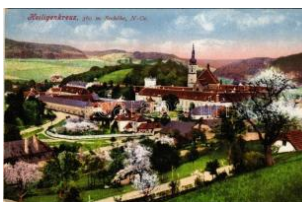

42452. ☒ Heiligenkreuz, general view (EK) T2 T2/3 1000



42453. ☒ 1905 Hiefiau (Steiermark), general v T2/3 2000



42454. ☒ 1921 Hinterstoder, Gasthaus / mounta T2/3 3000



42455. \* 1912 Hohe Tauern, Alpenfahrt i. d. T T2/3 1600



42456. \*\* Innsbruck, Höblinghaus: Hofecher T2 1200



42457. \*\* Innsbruck, Amras; Cimitero Militare T2 1400



42458. \*\* Innsbruck, Mariath Theresienstrasse T2/3 1400



42459. ☒ Innsbruck, Mariahilf T2/3 T2/3 1200



42460. \*\* Innsbruck, Herzog Ottoburg, shop T1/2 1000



42461. ☒ 1899 Innsbruck, Zederfeld (cut) T4 T4 1000



42462. \* Innsbruck, "Goldenes Dachl" / Golden T3 2000



42463. ☒ Kaltenleutgeben (fl) T2/3 T2/3 1600

Kérjük telefonos és írásbeli ajánlatait időben adja le!



42464. \*\* Klagenfurt, Ju bilaums-Stadt-Theat T4 1000



42465. \* Korneuburg, Panorama mit Rathaus T3/4 2000



42466. \*\* Kreams an der Donau, general view T2/31600



42467. 1927 Kreams an der Donau, general view T2 1600



42468. 1905 Krumbach, Schloß Krumbach T2/3 2000



42469. \* 1911 Linz a.d. Donau, Freinberg, Jesu T31000



42470. \* 1939 Linz, Soldat, Pflanz photo T2 1200



42471. \*\* Linz an der Donau, Landungsplatz T2/3 2400



42472. \*\* Linz an der Donau, Elisabethiner Kio T21200

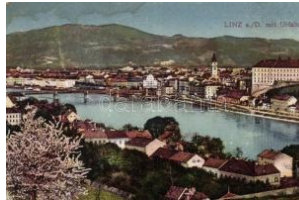

42473. \*\* Linz an der Donau, Uhfahr (fl) T2/3 T2/31000



42474. 1916 Linz an der Donau (EK) T2/3 T2/3 1000



42475. 1916 Linz, general view, church T2 T2/31600



42476. 1904 Maria Lanzendorf, Wallfahrtskirc T42600



42477. Maria Wörth, night (EK) T2/3 T2/3 1200



42478. \*\* Mariazell (Steiermark), 2-tiled foldi T2/32000



42479. \*\* Mariazell, E.H. Johann Denkmal / st T1 1200



42480. Mariazell, Zellerhüten (EK) T2/3 T2/3 800



42481. \*\* Mariazellererbahn, Viadukt über d T2/3 8000

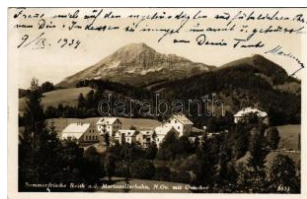

42482. 1934 Mariazellererbahn, Mariazeller Ba T2/31200



42483. 1907 Messern (Irnfriz-Messern), Sc T2/32000



42484. 1907 Messern (Irnfriz-Messern), Ga T2/31600



42485. 1930 Mondsee, Salzammergut, Wa T2/31400

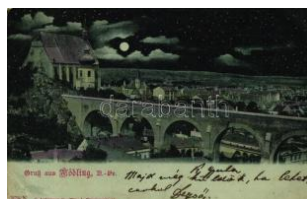

42486. \* 1899 Mödling, bridge, night (EB) T2 T2/3 1800



42487. 1940 Mödling, Beethoven-Haus / Be T2/3 3000



42488. 1939 Mödling, general view, folklore T2/31400



42489. Neuberg an der Mürz, Badehaus, night T41000



42490. 1905 Opponitz, general view, church T2/32000



42491. 1899 Payerbach (EK) T2/3 T2/3 1200



42492. \* Payerbach T2 T2 1 200



42493. 1914 Perchtoldsdorf, Ansicht vom G T2/3 1000



42494. 1918 Perchtoldsdorf, street view. De T2/31000



42495. 1911 Pernitz, general view T2/3 T2/3 1600



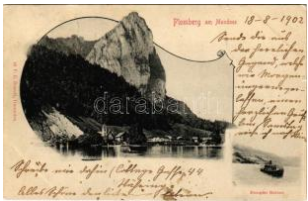

42496. 1902 Plomberg am Mondsee, gener T2/3 1200

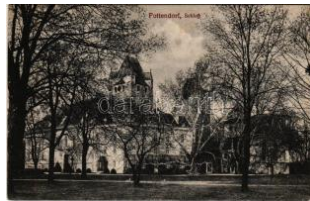

42497. Pottendorf, Schloss Eszterházy / c T2/3 2600



42498. Pörtschach am Wörther See (EK) T3 T3 1600



42499. 1914 Purkersdorf, Deutschwald bei T2/3 2400



42500. 1905 Rax, Erzherzog Otto-Schutzhau T2 2000



42501. Reichraming, Bahnhof, Gasthof zur tau T4 3000



42502. Rosenbachtal, Karawankentunnel / K T2/3 3000



42503. Saalfelden am St. einernen Meer, Vo T2/3 1600



42504. Salzburg Kaise rin Elisabeth Denk m T2 1400



42505. Sankt Jakob im W alde (Steiermark), ge T2 2400



42506. 1906 Sankt Jak o b im Walde (Steier T2/3 2400



42507. 1925 Sankt Rupre cht an der Raab (S T2/3 2400



42508. 1910 Seeboden, Kaiserfest, Huber T2/3 1600



42509. Seeboden, am M illstättersee. Schat T2/3 1600



42510. 1900 Selzthal, Bahnhof. Maria Schwed T2 3000

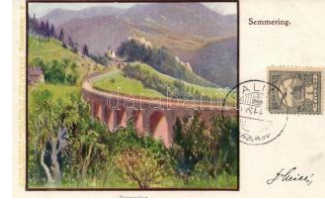

42511. Semmering, Jäge rgraben; A-Semmeri T2 1600



42512. Semmering, Kape lle / chapel, artist s T2/3 1400



42513. Semmering, Viad uct; A-Semmering X T2 1800



42514. Spital am Semme ring (Steiermark), K T2/3 1000



42515. Starhemberg ca stle ruins, Ernst Rüd T3 1600



42516. Steyr, St. Ulrich from postcard book T2 1000



42517. Steyr, Christkin dl unterhimmel / pilg T2 1000



42518. Steyr, von der E nnsleiten / general v T2 1000



42519. Tirol, Ötztal. Ori ginalaufnahmen von T2/3 2600



42520. Tirol, Goasbua / Tyrolean folklore. T2/3 2600



42521. 1902 Tirol, Zahnradbahn zum Achen T2/3 3000



42522. Tobelbad, Toblba d; spa (EB) T3 T3 1800



42523. 1900 Wegscheid (Mariazell), Gasthau T3 4000



42524. Weidling (EK) T 2/3 T2/3 1200



42525. Wernstein am Inn, Schloss Neuburg T 21000



42526. Wernstein am Inn, Neuburg (pinhole) T4 T4 800



42527. Wien, Vienn a, Bécs; - Kb. 100 db ré 3000

**Rengeteg érdekes tétel az egyéb gyűjtési területek anyagában!**



42528. 1898 (Vorläufer) Wien, Vienna, Bé T2/32000



42529. 1903 Wien, Vienna, Bécs; Stadtbahn T2 1000



42530. Wien, Vienna, Bécs; Hohenstrasse T2/3 1400



42531. 1900 Wien, Vienna, Bécs; Mariahilfers T4 2600



42532. Vienna, Wien, Schönbrunn Schloss, T2 1000



42533. 1947 Wien, Vienna, Bécs; Wiener Inte T2 1000



42534. Vienna, Wien, Schönbrunn Schloss, T2 1000



42535. Vienna, Wien, Schönbrunn Schloss T2/31000



42536. Vienna, Wien, Schönbrunn Schloss, T2 1000



42537. Vienna, Wien, Schönbrunn Schloss, T2 1000



42538. Vienna, Wien, Schönbrunn Schloss T2/31000



42539. Vienna, Wien, Schönbrunn Schloss T2/31000



42540. Vienna, Wien; Rathaus / town hall, li T2/3 2000



42541. Vienna, Wien; Belveder (Geiger) litho T3 3000



42542. 1897 Vienna, Wien, Karlskirche / church T42000



42543. 1912 Vienna, Wien. Eucharistischer Ko T32000



42544. Vienna, Wien; Nordbahnhof / railway station T41000



42545. 1899 Vienna, Wien; Rathaus / town hall T23000



42546. 1925 Wien, Vienna, Bécs; Stephanskirche T31000



42547. Vienna, Wien; Hof, Radetzky Denkmal T4 1600



42548. Vienna, Wien; Schwarzenbergplatz / square T41400



42549. 1899 Vienna, Wien; Schönbrunn, litho T32000



42550. Vienna, Wien; Schwarzenbergplatz T2/3 1400



42551. Vienna, Wien; Parlament T2 T2 1000



42552. Vienna, Wien; Burgtheater / theatre (E T31400



42553. 1899 Vienna, Wien; Belvedere castle, T4 1200



42554. Vienna, Wien; Stefanskirche / church T3/41600



42555. Vienna, Wien I. Kärntnerstrasse / street T31000



42556. Vienna, Wien I. Neue k.k. Hofburg ( T3 2000



42557. Vienna, Wien I. Freireiung mit Schotten T2/31200



42558. Vienna, Wien I. Am Hof, Feuerwehr T2 1200



42559. Vienna, Wien I. Kaiser Ferdinand-Platz T2/3 2000



42560. Vienna, Wien I. K ariskirche / church T2/3 1000



42561. 1899 Vienna, Wien I. Kaiserliche Burg T3 2200



42562. Vienna, Wien I. Stefanskirche / church T3 1200



42563. Wien, Vienna, Bécs; - 6 pre-1905 postca 2200



42564. Vienna, Wien II. K. k. Nordbahnhof / T2/3 1200



42565. Vienna, Wien II. K. k. Prater / ferris w T3/4 1400



42566. Vienna, Wien II. P raterstern, trams T T2/3 1200



42567. Vienna, Wien II. P raterstrasse / stree T2/3 2000



42568. Wien, Vienna, Bécs XIII. Schönbrunn, T 1400



42569. 1925 Wiener Neustadt, Bécsújhely; T2/3 2000



42570. Wiener Neustadt, Bécsújhely; K.u.k T2/3 1400



42571. 1905 Wildalpen (Steiermark), gener T2/3 2000



42572. Zell am See, Grandhotel T2 1000

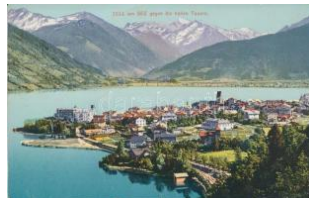

42573. Zell am See T2 800



42574. Zell am See, steinerne Meer / lake T2 T2900

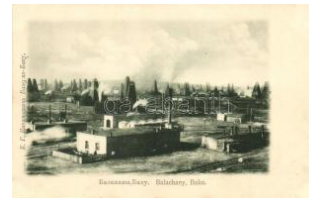

42575. Baku, Balakhanfontan, Petroleum T1/2 3000



42576. Baku, Kerosinoviy zavod / kerosen T1/2 3000



42577. Lubumbashi, Elisabethville; marchin T2/3 1800



42578. Négérfalu / Black people village, folk T2 1200



42579. Antwerpen, Anvers; port, ships (fa) T3/4 1200



42580. 1930 Antwerpen, Anvers; Exposition T2 1200



42581. 1930 Antwerpen, Anvers; Exposition T2 1200



42582. Antwerpen, Anvers; Chevaux de Cor T2 1400



42583. Antwerpen, Anvers; pharmacy, tram T2/3 2000



42584. Antwerpen, Anvers; Military WWI wa T2 1200



42585. Antwerpen, Anvers; Royal Museum T2/3 1000



42586. Antwerpen, Anvers; Torengewouw, tr T2 1000



42587. Antwerpen, Anvers; Pedestrian tun T2/3 1200

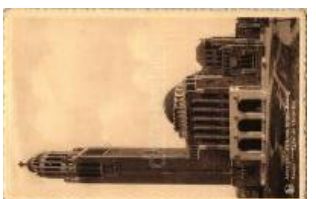

42588. Antwerpen, Anvers; Kerk van Krist T2/3 1000



42589. 1930 Antwerpen, Anvers; Exposition T3 1800



42590. Antwerpen, Anvers; Steen, hold to li T2/3 2600



42591. Antwerpen, Anvers; L'Hotel de Ville, T2/3 2600

**Weboldalunkon a zárás pillanatáig licitálhat és követheti tételei állását!**



42592. \*\* Antwerpen, Antvers; St. Annekensb T2 2000



42593. Antwerpen, Antvers; Theatre Royal F T2/31200



42594. \*\* Brussels, Bruxelles; Grand market p T2 1200



42595. \*\* Brussels, Bruxelles; Centenarium gr T2 1000



42596. \*\* Brussels, Bruxelles; Saint Gudule ch T21400



42597. \*\* Brussels, Bruxelles; Palace of Justice T2 1000



42598. \*\* Brussels, Bruxelles; Rogierplaats, T2/3 1200



42599. Brussels, Bruxelles; Le Jardin Botan T2/32800



42600. Brussels, Bruxelles; La Maison des C T2 2600



42601. Brussels, Bruxelles; Le Jardin Botan T2/32400



42602. \*\* Brussels, Bruxelles; Broodhuis / ro T2/3 1000



42603. 1925 Charleroi, L'Écluse / dam, sluic T2/31200



42604. \*\* Ghent, Gand; Grand Canon T2 T2 1400



42605. 1913 Ghent, Gand; Exposition Unive T2/31800



42606. 1913 Ghent, Gand; Exposition Unive T21800



42607. Ghent, Gand; Exposition, Palais des Beau T21200



42608. 1905 Liege, Exposition, Montenegro T2/3 1800



42609. 1916 Ilidza, Bosnia; resta T2/33000



42610. Mostar T2 T2 1 800



42611. 1915 Sanski Most, Sana riverside, lad T32400



42612. \*\* Sarajevo, Bosnia; Israilischer Tempel / s T2/35000



42613. 1917 Sarajevo, Bosnia; T agesheim für rekon T2/31600



42614. Sarajevo (wet dam age) T4 T4 1000



42615. \*\* Sarajevo street, folklore T2 T2 1200



42616. Trebinje, Bosnia; Mosque interior T1/2 T1/2 1200



42617. Bahia, Brazil; Parque 2 de Julho / park T2 T2 1400



42618. Rio de Janeiro, Avenida Rio Branco T21200



42619. \*\* Rio de Janeiro, road to S. Paulo T1 T11000



42620. Rio de Janeiro, Forte Imbuhy military T2/3 1600



42621. \*\* Rio de Janeiro, Noite T2 T2 1200



42622. Rio de Janeiro, Largo Carioca, phot T2/3 1200



42623. Rio de Janeiro, Avenida do Mangue T2/3 1200



42624. ☒ Rio de Janeiro, Municipal theatre (EB) T3 1000



42625. \*\* Santos, Embarque de bananas / Ship T 12000



42626. \*\* Santos, Sao Paulo, Trecho da S. Pa T1 1600



42627. \*\* Santos, Sao Paulo, Trecho da S. P T1/22000



42628. \*\* Santos, Avenida Anna Costa, tram, T2 1400



42629. \*\* Vitória, Vitória; port T1 T1 1000



42630. ☒ 1902 Silistra, Pedagogical School, Po T2 12000



42631. \* 1900 Sofia, Sofia; Chemin d T3 3000



42632. \* 1911 Sofia, Sofia; Monument Tsar L T3 4000



42633. ☒ 1903 Sofia, Sofia; Princess Maria T2/3 7000



42634. \*\* Sofia, Abmarsch des Heeres zur Gr T4 2000



42635. ☒ Sofia, Borisova gradina, Vitosha / par T2 1200



42636. ☒ Sofia, Chambre de députés / Chamb T2/3 2000



42637. \*\* Sofia, Parliament, Kriegsministerium T1/2 2000



42638. \* Sofia, Vassil Levski monument T2 T2 1200



42639. \*\* Sofia, Cyril and Method Cathedral T2 T2 1000



42640. \*\* Vratsa, Vratsa; La rue de Voznesen T2 1200



42641. ☒ Mandalay, Pflege der Aussätzigen, D T2/3 4000



42642. ☒ 1918 Benátky nad Jizerou, Nové Be T2/3 2600



42643. ☒ Bohemian Switzerland, České Svyca T2 1000



42644. ☒ Bohemian Switzerland, České Svyca T2/3 1000



42645. ☒ Bohumín, Oderberg; Bahnhof / railwa T2/3 1400



42646. ☒ Brandýs nad Labem-Stará Boleslav, s T2 1400



42647. \* 1927 Brno, Brunn; Krautmarkt / herb m T2 1600



42648. \* Brno, Brunn; Spilberk / castle hill (EK T2/3 1600



42649. \* Brno, Brunn; Spilberk / castle hill T2 T2 1600



42650. \* Brno, Hotel Slavia (non PC) T2 T2 1600



42651. \* Brno, Brunn; Lužanky T2 T2 1600



42652. \* Brno (wet damage) T4 T4 1000



42653. ☒ 1943 Chlumec nad Cidlinou, Chlume T2/3 1200



42654. ☒ Frantiskovy Lázně, Franzensbad; stor T2 1600



42655. ☒ Frantiskovy Lázně, Franzensbad; Par T3 1600

**Weboldalunkon a zárás pillanatáig licitálhat és követheti tételei állását!**



42656. Frantiskovy Lazne, Franzensbad; Ra T21200



42657. Hermanuv Mestec, Palackého Nám T2/3 1600



42658. Holesov, Skola / school T2/3 T2/3 1200



42659. Hradec Králové (EK) T2/3 T2/3 1000



42660. Hradec Králové m useum T2 T2 1000



42661. Hradec Králové s quare with restauran T2 1000



42662. Hradec Králové, Nábřeží Eliscino / wa T31600



42663. 1941 Hradec Králové, Königgrätz; G T2/31200



42664. Hranice, District Court (fl) T2/3 T2/3 1000



42665. Hronov, map, floral, Art Nouveau (b) T T41600



42666. Jablonec nad Nisou, Gablonz an der T21000



42667. Jablonec nad Nisou, Gablonz; Stadt T2 1200



42668. Jablonec nad Nisou, Gablonz a. N. Jo T2 1600



42669. 1911 Karlovy Vary, Karlsbad; Jäger vi T4 1600



42670. Karlovy Vary, Karlsbad; Stadthaus u T2/31000



42671. Karlovy Vary, Karlsbad; Stephanspr T2/31200



42672. Karlovy Vary, Karlsbad; Kurhaus an T2/31600



42673. Karlovy Vary, Karlsbad; Westend, Em T2 1200



42674. Karlovy Vary, Karlsbad; Neue Sprudel ( T3900



42675. Karlovy Vary, Karlsbad; Cafe Pupp T2 T21200



42676. Karlovy Vary, Karlsbad; Alte und Ne T2 1200



42677. Karlovy Vary, Karlsbad; Sprudel-Kol T2 1200



42678. Karlovy Vary, Karlsbad; Die haben T2/3 1400



42679. Karlovy Vary, Karlsbad; Pfarrkirche T2 1200



42680. 1899 (Vorläufer) K rivoklát, Pürglitz; Bur T31200



42681. 1910 Kuncice, Gross Kuzendorf, V T2/3 4000



42682. Kutná Hora, Kuttenberg; Hotel Cisars T2/31400



42683. Luhacovice, Dum B. Smetany a Jestra T21000



42684. Mariánské Lázně, Marienbad; Ieporelló 2000



42685. Marianske Lazne, Marienbad; Cafe T2/3 2000



42686. Marianske Lazne, Marienbad; Neue T2/3 1200



42687. Marianske Lazne, Marienbad; Schill T2/3 1000



42688. ✳ 1908 Maria Rast am Stein bei Hohe T2/32400



42689. 📧 Melník, Pohled, Prazska Paroplaveb T2/3 1600



42690. 📧 Moravsky Krumlov, Zámek / castle T2 T2 1400



42691. 📧 Náchod, castle (E B) T3 T3 1600



42692. 📧 1941 Novy Bydzo v, Námestí / main s T2/31200



42693. ✳ Olomouc, Olmütz ; Trída Josefa z En T2/33000



42694. 📧 Olomouc, Olmütz ; T1/2 T1/2 1000



42695. 📧 1911 Opava, Troppau; Olmützerstra T2/32800



42696. 📧 1906 Porić, Pori c b. Budweis (Bors T2/33000



42697. ✳ Prachatice, Prach atitz; Rathaus / town T2 1400



42698. 📧 Praha, Prag, Prague; Franz Josefs- T2/3 3000



42699. ✳ 1898 (Vorläufer) P raha, Prague, Prága T4 1000



42700. ✳✳ Praha, Prag; Sk upina hrobu na staré T1 1600



42701. ✳ Praha, Prag; Star onová synagoga a T2/3 1000



42702. 📧 1901 Praha, Prag , Prague; Die Altsta T2/32600



42703. 📧 1912 Praha, Prag , Prague; Na Karlo T2/3 1400



42704. ✳ Praha, Prag; Neu es deutsches Thea T2/31200



42705. 📧 Praha, The Hradc any with the Charles T2 1000



42706. 📧 Praha, Prag; Klei nseitner Brückenth T2/3 1000



42707. ✳ Praha, Prag; Svat opluk Cech-Brücke T2/31000



42708. 📧 1912 Praha, Prag ; Magyar katonák cs T3 1600



42709. ✳✳ Praha, Prague; old Jewish cemetery T22000



42710. ✳✳ Praha, Prag; Zi dovská synagoga / J T1 3000



42711. ✳✳ Přibram, Svatá Hora / church, interio T21600



42712. 📧 Prostějov, Národ ni dum / National H T2/31200



42713. 📧 Radimer, Rothmü hl; Total. Verlag Che T4 2600



42714. ✳✳ Slavkov, Svátek matek / Mother's Da T22000



42715. 📧 1899 (Vorläufer) Snezka, Sniezka, Sc T32600



42716. 📧 Sternberk, Sternb erg in Mähren; Schlo T21000



42717. 📧 Svitavy, Zwittau; Stadtplatz, Lekarna T2/31000



42718. 📧 1898 (Vorläufer) Trutnov, Trautenau; T4 2600



42719. 📧 1920 Unhost, Pra zská ulice / street v T3/45000

**Weboldalunkon a zárás pillanatáig licitálhat és követheti tételei állását!**



42720. ☒ Ustí nad Labem, Aussig; T2 T2 **1000**

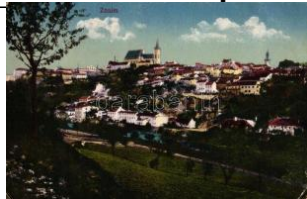

42721. ☒ Znojmo, Znaim; (EK) T2/3 T2/3 **1000**



42722. ✱✱ Copenhagen, Kopenhavn; - postcard b **1600**



42723. ✱ Copenhagen, Kopenhavn; Tivoli (EK T2/3 **1600**



42724. ✱✱ Copenhagen, Kopenhavn; Thorval T2/3 **1000**



42725. ✱ Copenhagen, Kopenhavn; Tivoli, Baz T2/3 **1400**



42726. ✱ Copenhagen, Kopenhavn; Amalienbo T2/3 **1400**



42727. ✱✱ Copenhagen, Kopenhavn; Thorvalds T1 **11400**



42728. ✱✱ Copenhagen, Kopenhavn; Kanalen v T1 **1200**



42729. ☒ Copenhagen, Kopenhavn; Dr. Louise T3 **1400**



42730. ✱✱ Copenhagen, Kopenhavn; Havnega T1 **1200**



42731. ✱✱ Copenhagen, Kopenhavn; Gammel T1 **1600**



42732. ☒ Copenhagen, Kopenhavn; Gefion fou T2 **1400**



42733. ✱✱ Copenhagen, Kopenhavn; Dr. Louis T1 **1200**



42734. ✱✱ Copenhagen, Kopenhavn; Raadhus T1 **1200**



42735. ☒ Copenhagen, Kopenhavn; Kongens T2/3 **1400**



42736. ✱✱ Copenhagen, Kopenhavn; Osterbrog T2 **1000**



42737. ✱✱ Copenhagen, Kopenhavn; Ved Stran T2 **1200**



42738. ☒ 1936 Copenhagen, Kopenhavn; Run T2/3 **1600**



42739. ✱✱ Copenhagen, Kopenhavn; Amage T1/2 **1400**



42740. ✱✱ Copenhagen, Kopenhavn; Kongen T2/3 **1200**

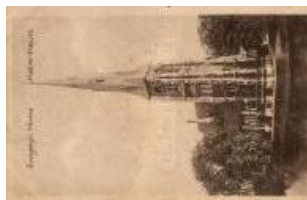

42741. ✱✱ Copenhagen, Kopenhavn; Engelsk K T2 **1200**



42742. ✱✱ Helsingor, Kronborg Slot / castle (EB T3 **1600**



42743. ✱✱ Helsingor, Banegaard / railway statio T1 **1600**



42744. ☒ Silkeborg, Vandre hjemmet / hotel (E T2/3 **1600**



42745. ✱✱ Skagen, Den engelske Flaade (cut) T **41400**



42746. ✱✱ Skodsborg, Bornehjemmet Jacob M T1 **1800**



42747. ✱✱ Tórshavn, Kommunuskulin / schoo T1/2 **1400**



42748. ✱✱ Tórshavn, Grindadráp / whale hunt T2/3 **1800**



42749. ☒ East London, Harbour Entrance and T2/3 **1200**



42750. ☒ Port Elizabeth, Main Street, automobiles T **300**



42751. ✱ Puerto Plata, Cascada de El Violon / w T2 **1200**





42752. 1903 Alexandria, Alexandria; Rue Ro T31200



42753. \* Alexandria, Jardin Francais / French T2/31000



42754. \* Alexandria, Alexandria; La Gare du Ca T21400



42755. \*\* Alexandria, Jardin public / garden ( T2/3 1000



42756. \*\* Alexandria, Alexandria; Douane (E T2/31200



42757. \* Alexandria, Alexandria; Quai en Doua T2 1400



42758. \*\* Alexandria, Alexandria; Jardin Franc T21200



42759. \* Alexandria, Rue de la Poste / street T2 T21200



42760. \*\* Alexandria, Colonne de Pompée / T2/3 1200



42761. \* Alexandria, Bedouin in camp (EK) T2/3 T2/32000



42762. \*\* Alexandria, Palmier de Sidy Gaber / T21000



42763. \*\* Alexandria, Alexandria; Bourse Khe T3 1200



42764. \* Alexandria, La Bourse (Rb) T3 T3 1200



42765. \* Alexandria, palmier de Gabbari / pal T2/3 1200



42766. \*\* Aswan, Assouan; Reservoir / dam T 2 1200



42767. \* 1909 Cairo, Le Caire; Rue au quartier A T31000



42768. \*\* Cairo, port, ships T2 T2 1200



42769. \*\* Cairo, Pyramids Giza, folklore T2 T2 1000



42770. \*\* Cairo, pyramid, palms T1/2 T1/2 1200



42771. \*\* Cairo citadel T 2 T2 1000



42772. \*\* Cairo, Tombs of the Califs, camels T2/31000



42773. \*\* Cairo, Kasr-El-Nil bridge T2 T2 1400



42774. \*\* Cairo, Sakkara, Statue of Ramses T 2 1400



42775. 1909 Cairo, Banks of the Nile at Gezireh, ste T21200



42776. \*\* Cairo, Chameaux des farahs / farah T1 1200



42777. 1909 Cairo, Flood time near Pyramids T2 T2 1200



42778. \*\* Cairo, Caire; Hotel Shepheard T2 T2 1200



42779. \* Cairo, Caire; Mosquée Sultan Hassa T2/31200



42780. 1909 Cairo, University (fa) T3 T3 1400



42781. \*\* Cairo, Persian Gardens at Gezireh T1/2 1000



42782. \*\* Cairo, Mosque Sultan Hassan and R T21000



42783. \*\* Cairo, Mosque Sultan Kalaoun T2 T2 1000

Kérjük telefonos és írásbeli ajánlatait időben adja le!



42784. \*\* Cairo, Arab Museum, Royal Libra T1/21000



42785. \*\* Cairo, Bazaars T2 T2 1000



42786. \*\* Cairo, Pyramid of Sakkara T1 T1 1000



42787. \*\* Cairo, pyramids, Inondation temple T1/21000



42788. \*\* Cairo, The Caliph's Graves T2 T2 1000



42789. \*\* Cairo, Kasr-el-Nil bridge (EK) T2/3 T2/31200

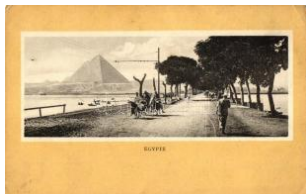

42790. \*\* Cairo, pyramid, No. 18. (EK) T2/3 T2/31200



42791. \*\* Cairo T2 T2 1200



42792. \* Date palms, Algerian folkore (Rb) T2 T2/31200



42793. \* Delta Barrage, en trance T1/2 T1/2 1600

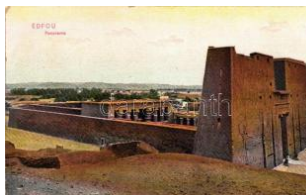

42794. \*\* Edfu (fl) T2/3 T2/3 1000



42795. \*\* Giza, Avenue to the Pyramids T2/3 T2/31000



42796. ☒ Giza, Guizeh; pyramids (EK) T2/3 T2/3 1000



42797. \*\* Giza, pyramids, Bedouin village T2 T2 800

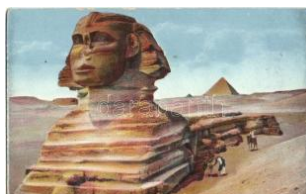

42798. \*\* Great Sphinx of Giza, pyramid (EK) T2/31000



42799. \* Heliopolis, Palace Hotel in the Arabian T2 1000

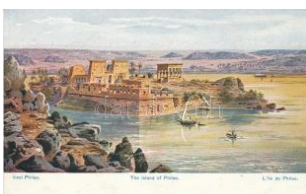

42800. \* Philae Island s: Pterlberg T2 T2 1400



42801. \* Port Said, Native Quarter, The Cairo P T21000



42802. \* Port Said (fa) T3 T3 1000



42803. ☒ Port Said, Suez Canal office (cut) T4 T4 1000



42804. \* Port Said, Suez Canal, Society Palac T2/31000

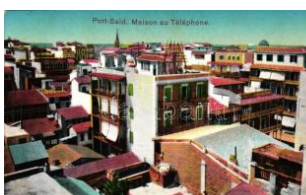

42805. \* Port-Said, Maison au Téléphone / telep T21400

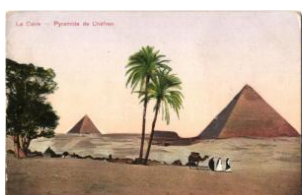

42806. \*\* Pyramid of Khafre, Pyramid of Che T2/31000



42807. \*\* Saqqara, Sakkar; Step Pyramid (E) T2/31200



42808. Suez Canal T2 T2 1400



42809. ☒ Suez Canal, steamships (EK) T2/3 T2/3 1400



42810. ☒ 1898 Temple de Kom-Ombo, Palmier T4 1600

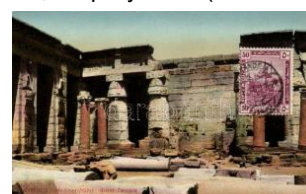

42811. \* Thebes, Medinet-Habou, Grand Temp T2 1000



42812. \* Zagazig, Group of boats on the Canal T3 1200



42813. \*\* Helsinki, Harbor T2 T2 1000



42814. \*\* Amanvillers, Ammanvillers; Denkmal d T2 1800



42815. ☒ Arcachon, Marée Haute beach, Gra T2/3 1400



42816. Arcis-sur-Aube, moulin / mill T2 T2 **2000**



42817. Argenton-sur-Creuse, Le Moulin Lo T2 T2 **1200**



42818. Arras, Schramm barrack T2/3 T2/3 **2000**



42819. Arras, Citadel T2 T2 **2000**



42820. Arras, The Canal, New Wharf, bar T2/3 T2/3 **1600**



42821. Aubepierre, La Moulin / mill, boat T2 T2 **2400**



42822. Aux-le-Chateau / mill T2 T2 **2000**



42823. Berry, Moulin d'Angibault, Vallee Noire T2 T2 **2200**



42824. Boulogne-sur-Mer, Entrance of the T1/2 T1/2 **1200**



42825. Breteuil, Moulin, Maison normande / s T2 T2 **3000**



42826. Briçon, Le Moulin / mill T2 T2 **2000**



42827. Cagnes-sur-Mer T2 T2 **1000**



42828. Cahors, Le Moulin de Coty / mill (fl) T2 T2 **3000**



42829. Cahors, Le Moulin de Coty / mill T2 T2 **2000**



42830. Carignan, La Gen darmerie et les Mo T2/3 T2/3 **1800**



42831. Cernay-la-Ville, Moulin des Rochers / m T2 T2 **2400**



42832. Chagny (Saone-et-Loire) Grand Mou T2 T2 **2000**



42833. Charleville mill T2/3 T2/3 **1200**



42834. Charolles, Le Moulin et son Bief / m T1 T1 **2200**



42835. 1917 Chateau-Regnault, La Poste / po T2 T2 **3200**



42836. Chateau-Salins T2 T2 **1000**



42837. Chatelaillon, Arrivée d'un Aero / aer T1 T1 **2000**



42838. Cimiez, Hotel Regina (small tear) T3 T3 **1000**

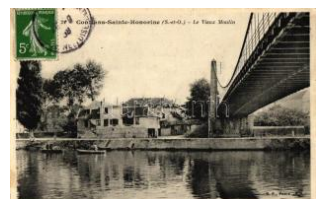

42839. Conflans-Sainte-Honorine, Vieux Mou T2 T2 **3200**



42840. Corbeil, Grands Moulins / entry of the T2 T2 **3200**



42841. Cote des Basques, wave (EK) T2/3 T2/3 **3100**



42842. Coulombs, Le Moulin / mill (EB) T3 T3 **2000**



42843. Dol-de-Bretagne, Moulin / mill T2 T2 **1200**



42844. Dole, Le vieux Moulin / old mill (EB) T2 T2 **3200**



42845. Evry-le-Chatel / mill (EK) T2/3 T2/3 **1200**



42846. Étampes, La Juine prise au moulin d T2 T2 **32400**



42847. Genets, Le Moulin / mill T2 T2 **1800**

Az árverési tételek színes képekkel a darabanth.com oldalon!



42848. \*\* Gorges du Loup, Saut du Loup; - pos 1000



42849. \*\* Grasse, Grand Hotel (EK) T2/3 T2/3 1000



42850. \*\* Guingamp, Le Moulin des Salles / mil T1 1800



42851. 1918 Hagenau, Hagenau; Post / po T2/31000



42852. \* Joinville, Moulin / mill T2/3 T2/3 2000



42853. \*\* Juvisy-sur-Orge, Ancien Moulin / m T2/32000



42854. 1 La Fleche, Moulins de Poil de Reux T2/3 1200



42855. 1 La Graverie, Moulin / mill (EB) T3 T3 2000



42856. 1 La Roche-Posay, mill, church (EK) T2/31200



42857. \* Laon, Blick von der Kathedrale auf Ar T1/22000



42858. 1 Le Mans, Quay, Amiral-Llande (EB) T3/41000



42859. 1 Liévin, WWI destroyed principal road T2/3 2000



42860. \*\* Lisieux, Art Nouveau - postcard book T22000



42861. 1 Lussac-les-Châteaux, Grands Moulins T32000



42862. \*\* Maisons-Alfort, Bords du Marne, M T1/22000



42863. 1 Marchaux, Le Moulin / mill (EK) T2/3 T2/31800



42864. 1 Marchaux, Le Moulin / mill T2 T2 1800



42865. 1 Marfontaine, Ancien Moulin / ancien T3/41800



42866. \*\* Marseille, Le débarquement d'un bat T212000



42867. 1 1927 Marseille, tram, photo (EB) T3 T3 2000



42868. \* Masnières, Passerelle du Moulin / m T2/3 1200



42869. 1 Maubeuge, Fête du 14e sur l'Esplanade T2/31800



42870. 1 Meaux, Pont, Moulins du Marché / bri T4 1800



42871. 1 Meaux, Moulins de l'Echelle, Hotel de T3 1800



42872. \*\* Meaux, Vieux Moulins sur la Marne T2/32200



42873. \* Meaux, Le Moulin Pommier / mill T2 T2 3000



42874. \* Meursanges, Moulin de Bourg / mill T2 T22400



42875. \* Meusnes, Le Moulin de Meusnes / m T2/32400



42876. 1 Moret-sur-Loing, Le Moulin / mill T2 T2 1200



42877. \*\* Mouton, Le Moulin / mill (f) T2/3 T2/3 2200



42878. 1 Nanterre, Moulin des Gibets / mill T2 T2 3000



42879. \* Nemours, Le Moulin de Doyers / mill (f) T3 2000



42880. \*\* Neuilly-le-Vendin, Moulin de Neuil T2/3 2200



42881. \*\* Nice, Nizza; Crociera M.N. "Vulcania T2 1600



42882. ☒ Olivet, Moulin Saint Julien / mill (EK T2/3 1200



42883. ☒ Orainville, Le Moulin / mill, boats (E T2/3 2000



42884. \*\* Orfeuill, Grande Rue / WWI destro T3/4 1200



42885. ☒ Paris, Le Trocadéro, hold to light litho T2 2600



42886. \*\* Paris, Le Vieux Paris, Carrefour St. T4 1200



42887. \*\* 1900 Paris, Exposition, Le Palais L T2/3 2400



42888. \*\* 1900 Paris, Exposition Lefevre-Utile, T3 2600



42889. ☒ 1900 Paris, Exposition Lefevre-Utile T2/3 2600



42890. \*\* Paris, Eglise Saint Gervais / church T2/3 1200



42891. \*\* Paris, L'Église Saint Gervais - Tombe T2 1200



42892. \*\* Paris, Exposition Coloniale Internation T1/2 1400



42893. ☒ Paris, Le Boulevard de Port Royal (E T2/3 1000



42894. \*\* 1900 Paris, Exposition Universelle, S T1 1800



42895. \* Paris, Institution des Jeunes Filles / girl T4 1600



42896. ☒ Paris, Rue Claude-Bernard / street (E T3 1400



42897. ☒ Paris, Rue St. Sulpice, Maison Boua T3/4 1000



42898. \* Paris, Hotel des Invalides, cannons (fa) T4 1200



42899. ☒ Paris, Cluny Museum, courtyard, the t T3/4 800



42900. ☒ Paris, Pantheon, Soufflot Street (EK T2/3 1200



42901. \*\* Paris, Place de la Concorde: R. Han T2 900



42902. \*\* Paris, Le Louvre: R. Hanche T2/3 T2/3 900



42903. ☒ Paris, Visite du Lord-Maire a Paris, a T2 1600



42904. ☒ Paris, Opera, autobus, automobile T2 T2 1200



42905. \*\* Paris, Banquet des maires de 1900 T2 1800



42906. \*\* Paris, Conferring military decoration T2 2000

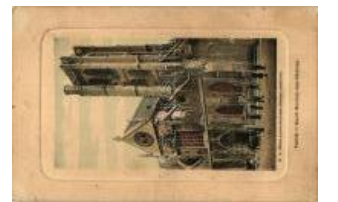

42907. ☒ Paris, Saint-Nicolas-des-Champs (sm T3 1400



42908. \*\* 1900 Paris, Exposition Universelle T1/2 1800



42909. \*\* Paris, Eglise Saint-Gervais / church T2/3 1200



42910. \*\* Paris, Exposition Coloniale Internation T1/2 1400

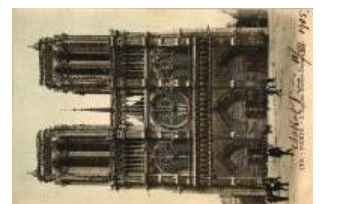

42911. ☒ Paris, Eglise Notre-Dame / church, de T3 1400

Lindner és Kobra termékek teljes választékban megrendelhetők irodánkban vagy



42912. \* Paris, La Chambre des Deputes / The T32000



42913. ☒ Péronne, Friedhof / cemetery T2 T2 1600



42914. \* Pont-Érambourg, Moulin du Champ Fe T32000



42915. \*\* Pont-a-Mousson, Station Centrale T2/3 1800



42916. ☒ Ponte San Luigi, Italian-French border T3 1400



42917. ☒ Quessy, Tergnier, Le Moulin / mill (EK T32000



42918. \*\* Reims, Fort de la Pompelle, WWI T1/2 2000



42919. ☒ Saint-Amand-Montrond, La Passerelle T22000



42920. \* Saint-Germain-du-Bois, Moulin de Cle T2 1600



42921. \*\* Saint-Malo, Jardin du casino, Cha T1/2 1400



42922. \*\* Saint-Malo, Bassin le Jour du Grand T3 1200



42923. \*\* Saint-Romain-le-Noble, mill (fl) T2 T2 2000



42924. ☒ Saint-Satur, Moulin à Cylindres, Min T2/32000



42925. \*\* Saint-Servan, Tour Solidor / tower T2/3 1400



42926. \*\* Saint-Servan, port, steamship T1/2 T1/21400



42927. ☒ Saint-Sulpice-les-Feuilles mill T2/3 T2/3 1200



42928. \*\* Strasbourg, Spitalwapp T3/4 1800



42929. \*\* Strasbourg Cathedral at night, litho T4 1000



42930. \* Strasbourg, Ablösung der Hauptwache T3/4 1000



42931. \*\* Strasbourg, Strassburg i. Els (fl) T2 T22000



42932. ☒ Toulon, Port, sailing ships, sailors (E T3/4)1000



42933. \*\* Vaux-de-Cernay, Moulin des Roches T2/32000



42934. \*\* Verdun, Monument de la Tranchée d T12000



42935. \*\* Verdun, Anthonard barracks (cut) T4 T41000



42936. \*\* Vernon, mill, river T1/2 T1/2 1200



42937. \*\* Versailles, Le Grand Trianon, Réduc T3 1200



42938. \*\* Vianne, Moulin / mill (fl) T2 T2 1200



42939. ☒ Wizernes, Moulin de Confosse-Esque T2 3600



42940. ☒ Calcutta, Kolkatta ; The Grand Stand T2/3 1000



42941. \* Port Arthur, Ryojun, Lüshun City, Lüs T3 19000



42942. ☒ 1916 Cieszyn, Teschen; general vie T2/3 1400



42943. ☒ 1900 Legnica, Liegnitz; Gartenstrasse T3 4000



42944. \* Lublin, Ul. Lubartowska / street view T2/32600



42945. 1917 Slowik (Kielce), Slowik pod Ki T2/3 1600



42946. 1914 Stróże, Dwozrzec kolejowy / rail T2/3 3000

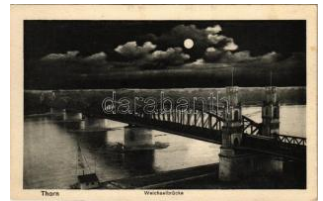

42947. 1914 Torun, Thorng; Weichselbrücke T2/3 3000



42948. \* Kaunas, Kowno; Karmelitu baznycia i T2/3 1200



42949. 1910 Bordon, Bordon Military Camp T2/31200

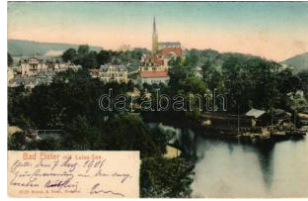

42950. 1904 Bad Elster, mit Luisa-See / lak T2/3 1000



42951. 1914 Bad Reichenhall, gegen Süden T2/31000



42952. 1903 Bad Wörishofen, Kneippdenkm T2/31600



42953. 1907 Berlin, Brandenburger Tor / sq T2/3 1400



42954. Braunlage-Harz, Total, Waldschwimm T21200



42955. \*\* Braunschweig, Brunswick; Fahrrada T12000



42956. 1916 Dortmund, synagogue, tram T T2/32000



42957. \* 1922 Frankfurt, Roßmarkt / market, T2/3 1000



42958. 1922 Helgoland, von der Düne gese T2/31600



42959. \*\* Kleinheubach a. Main, Schloss / cas T11000



42960. 1914 Lanke (Wandlitz), Lanke b. Ber T2/31000



42961. 1906 München, Munich; Prinzregente T2/31600



42962. \*\* München, Munich; Sendlingertor / T2/3 2000



42963. 1934 München, Munich; Justizpalast m T21000



42964. Nürnberg, Partie a.d. Pegnitz / synago T21000



42965. \* Nürnberg, Nuremberg; Insel Schütt / s T32000

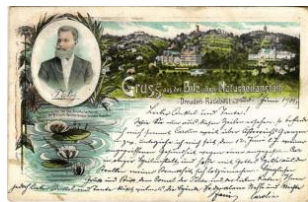

42966. 1901 Radebeul, Oberlössnit (Dresde) T2/3 2600



42967. 1901 Weimar, Hof- u. Garnisonkirch T2/3 1000



42968. \* Zittau, Rathaus, Berg Oybin, Hotel T2/3 2000



42969. \* Alassio, Panorama della spiaggia / b T2/31200



42970. 1911 Bolzano, Bozen (Südtirol); Batz T2/31000



42971. \*\* Gorizia, Görz, Gorizia; Il Campanile T1/2 2000



42972. \*\* Gorizia, Görz, Gorizia; Café Corso. T2/32800



42973. 1925 Merano, Meran (Südtirol); Café T2/31200



42974. 1912 Merano (Südtirol), Palast Hote T2/3 4400



42975. 1911 Merano (Südtirol), Kurort bei d T2/3 2400

Havi két gyorsárverésünkre folyamatosan várjuk a beadásokat!



42976. 1913 Merano, Meran (Südtirol); cardb T47000



42977. \*\* Milano, Milan; Piazza Cordusio e M T2/31000



42978. \*\* Milano, Milan; C.so Vittorio Eman T2/3 1000



42979. \*\* Palermo, Villa Igeia. litho T2 T2 1000



42980. \*\* Pegli (Genova, Genoa); Grand Hote T2 1000



42981. \* 1915 Rovereto, Ponte S. Colombano T2/31400



42982. 1907 Trento, Trento (Südtirol); Via Ales T22000



42983. 1915 Trieste, Trieste; Panorama, port T2 T200



42984. 1917 Trieste, Trieste; I.R. Palazzo delle T2900



42985. 1915 Trieste, Trieste; Stazione della ferr T3900



42986. \*\* Venezia, Venice; Il Palazzo Ducale T2/3 2600



42987. \*\* Venezia-Lido, Venice; Hungaria Pala T2/300



42988. \*\* Baikal, les vues au-dela du Baikal. L T3 2600



42989. \*\* Khabarovsk, Amur river, Mongolian T2/3 6000



42990. 1907 Moscow, Sukharevsky ryn / Jew T212000



42991. \* Moscow, Moscow; Porte Iverskia / Iber T31000



42992. \* 1866-1906 Nihil Sine Deo - Jubileul T3/4 24000



42993. 1901 Salutari din Romania / Roman T2/3 8000



42994. 1900 Salutari din Romania / Romania T3 8000



42995. 1901 Salutari din Romania / Roman T2/3 8000



42996. 1902 Salutari din Romania / Romania T2 8000



42997. 1901 Salutari din Romania / Roman T2/3 8000



42998. 1900 Salutari din Romania / Romania T3 8000



42999. \*\* Braila, Vedere Generala T1 T1 3400



43000. \*\* Braila, Strada Regala / street view, s T2 3200



43001. \*\* Braila, Zur Eroberung von Braila. T2/3 15000



43002. Braila, Baile Portului / port. Edit. V. Th T37000



43003. 1901 Bucharest, Bukarest, Bucures T2/3 2000



43004. \*\* Bucharest, Bukarest, Bucuresti, Buc T14400

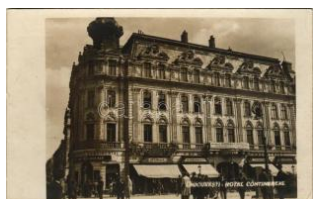

43005. 1930 Bucharest, Bukarest, Bucures T2/3 1400



43006. \*\* Bucharest, Bukarest, Bucuresti, Buc T48000



43007. 1902 Bucharest, Bukarest, Bucures T3 8000





43008. 1903 Bucharest, Bukarest, Bucures T2/36000



43009. 1902 Bucharest, Bukarest, Bucures T2/3 8000



43010. 1932 Calimanesti, Baile Calimanesti; Podu T33200



43011. 1932 Campina, Castelul Julia Hasd T2/322000



43012. 1901 Constanta, Primaria, Vaporul T2/3 12000



43013. Craiova, Királyi; Parcul Bibescu / br T2/3 22000



43014. 1932 Eforie, Carmen Sylva, Carmen T2/328000



43015. Focsani, Foksány (Moldavia); Boulevard T37000



43016. Galati, Galatz; Biserica Greaca, Rest T2/39000



43017. 1902 Galati, Galatz; Biserica Catolic T2/3 9000



43018. 1940 Giurgiu, Gyurgyevó, Gyurgyó; c T2/36500

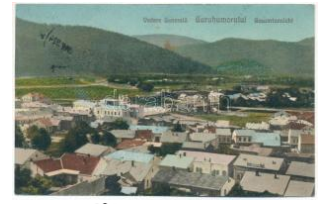

43019. 1924 Gura Humorului, Gurahumora T2/311000



43020. Iacoveni, Jakobeni; Biserica Greaca, Rest T2/39000



43021. 1908 Iasi, Jasi, Jassy, Jászvásár; Ber T37000



43022. 1914 Itcanii Noi, Neulitzkany (Suceava) T3 11000



43023. 1906 Mitocu Dragomirnei, Mittoka be T4 18000



43024. Oltenita, Portul / industrial railway T2 26000



43025. 1938 Pietris, Romanian folklore, spin T2/38000



43026. 1938 Pietris, Romanian folklore, spin T38000

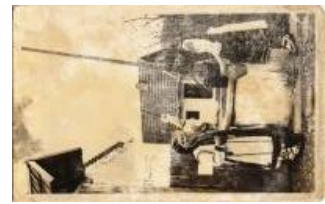

43027. 1938 Pietris, Romanian folklore, sp T3/48000



43028. 1938 Pietris, Romanian folklore. photo T3 8000



43029. 1905 Prahova, Valea mieilor, Passa T2/38000



43030. 1927 Radauti, Radóc, Radautz (Bukovina) T2/3 9000



43031. 1908 Radauti, Radóc, Radautz (Bukovina) T324000



43032. 1899 (Vorläufer) Ramnicu Valcea, T2/3 12000



43033. 1934 Sinaia, villa, family group photo T3 28000



43034. 1934 Sinaia, castle park. photo (fl) T2/328000



43035. 1934 Sinaia, villa hotel. photo (E) T2/3 28000



43036. 1951 Sinaia, Castelul Peles / castle. p T36000



43037. 1911 Sinaia, Corpul de Garda. C. S T2/3 2000



43038. 1927 Singureni, Monumentul / monume T46500



43039. 1915 Suceava, Suceava, Szucsáva T2/3 11000

**Az árverési tételek színes képekkel a darabanth.com oldalon!**



43040. \* Suceava, Suczawa, Szucsáva, Sz T2/312000



43041. \* Targu Neamt, Németvásár; Manasti T2/3 2000



43042. \*\* Tescani (Bacau), Romanian folklo T2/324000



43043. \*\* Tescani (Bacau), Romanian folklo T2/324000



43044. \*\* Tescani (Bacau), Romanian folklo T2/324000



43045. \*\* Tescani (Bacau), Romanian folklo T2/324000



43046. \*\* Tescani (Bacau), Romanian folklor T2 36000



43047. \* 1915 Tibau, Ciben, Pappfalva (Carli T3/4 12000)



43048. \* 1935 Varful cu Dor, Cabana / winter s T238000



43049. ☒ 1909 Vatra Dornei, Dornavátra, Bad D T32000



43050. \* 1915 Vatra Dornei, Dornavátra, Bad D T32000



43051. ☒ 1915 Vatra Dornei, Dornavátra, Bad T2/37000



43052. \* Vatra Dornei, Dornavátra, Bad Dorna-Wa 8000



43053. ☒ 1931 Vatra Dornei, Dornavátra, Bad T2/37000

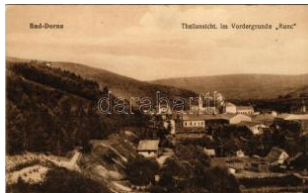

43054. ☒ 1915 Vatra Dornei, Dornavátra, Bad T2/39000



43055. ☒ 1915 Vatra Dornei, Dornavátra, Bad T2/38000



43056. ☒ Zaragoza, Facultad de Medicina y C T2/31000



43057. ☒ 1913 Locarno, Madonna del Sasso / s T21000



43058. \* Dakar, Boulevard National / street view T3000



43059. \*\* Beograd, Belgrad; general view, ra T2/3 2000



43060. ☒ 1908 Beograd, Belgrad; Kirche in T T2/3 2000



43061. \*\* Beograd, Belgrad; Mihály fejedelem u T22400



43062. ☒ Krusevac, Krsch evac; Monument to T2/31000



43063. ☒ 1904 Veliko Gradiste, square, Ortho T2/3 2600

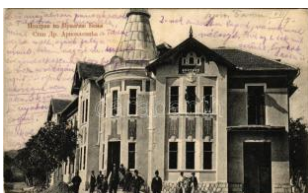

43064. ☒ Vrnjacka Banja, Dr. Arnovljevic villa (E T3200)



43065. ☒ Ljubljana, Laibach; Pogled na grad, T2/3 1400



43066. \*\* Ljubljana, Laibach; C. k. visja realka T2 2400

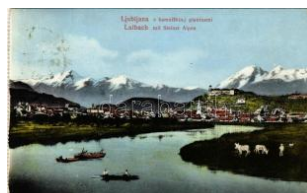

43067. ☒ 1915 Ljubljana, Laibach; mit Steiner T2/3 2000



43068. ☒ Maribor, Marburg a. Drau; Bahnhof T2/3 2200

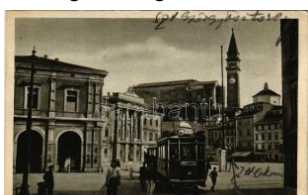

43069. ☒ 1933 Piran, Pirano; Piazza Tartini / s T3/46000

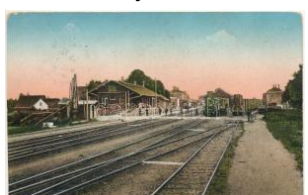

43070. ☒ 1913 Pragersko, Pragerhof bei Marb T2/32000



43071. ☒ 1903 Ptuj, Pettau; Himmelsleiter / K T2/312000



43072. 1917 Constantinople, Istanbul; Pointe T32600



43073. \* Chernivtsi, Czernowitz, Cernauti, Cs T3 16000



43074. 1907 Chernivtsi, Czernowitz, Cerna T2/3 7000



43075. \* Lviv, Lwów, Lemberg; Kosciol sv. Elzbie T3800



43076. \* 1915 Lviv, Lwów, Lemberg; Plac Bern T3 1400



43077. Lviv, Lwów, Lemberg; 3 db régi képeslap 1400



43078. 1899 (Vorläufer) Lviv, Lwów, Lembe T2/3 39000



43079. \* Hawaiian Fish Humumu (ragasztó T2/3 2600



43080. ~1899 (Vorläufer) Malac buli / Pig par T3 2600



43081. \* Katicabogarak / Ladybugs. litho T2/3 T2/3 12000



43082. \*\* Set of Turkish stamps. Ottmar Zieh T2/3 1600



43083. \*\* A Magyar kir. Posta bélyegei és mag T3 7000



43084. \*\* Mariska Tantzrio, Mariska - Borisk 2000



43085. 1915 Malzin Max Carmellini, bűvész T2/3 33000



43086. 1925 Éjféli őrség en. A 126. sz. Szent T3 3000



43087. \* A magyar cserkészlány / Hungarian ha T3 3000



43088. 1936 Cserkész művészlap. Magyar Cs T3 1600



43089. \*\* A cserkész minden cserkészt testvére T2/3 1600



43090. \* Budapest, Jegykezelők teljes felszerése T2/3 1200



43091. \* 1901 Erotic lady at beach T2/3 2000



43092. \*\* Ruthenischer Bauerhof / Rutén T2/3 38000



43093. \* Rumän. Beerdigung. Die Beisetzung T2 38000



43094. 1913 Húsvéti román szokás. Adler fé T4 38000



43095. Bacshiche? / Egyptian humour 2nd Se T3 1200



43096. Elsässerinnen u. Lotharingerinnen / Alsaciennes T2/3 1200



43097. \*\* Székely fonó asszonyok. Foto orig. T1 38000



43098. Székely szövő asszony, Magyar Újsá T2 38000



43099. \*\* Mezőkövesdi népviselet / Hungarian T2 1000



43100. \*\* Dalmáciai népviselet / Costumi da T2/3 2000



43101. \*\* Dalmáciai népviselet / Costumi da T2/3 2000



43102. \* Port din Orastiei Rasnov. Reuniune T2 3400



43103. \*\* Cigánylány / Gypsy folklo T2/3 4000

**Rengeteg érdekes tétel az egyéb gyűjtési területek anyagában!**



43104. \* 1903 Mexico, Senorita Yucateca / M T3/43000



43105. \*\* Magyarországi román nő. Vasúti lev T2 1800



43106. \*\* Fillette bédouine / Bedouin girl, ge T3/42000



43107. \*\* Marosszéki székely népviselet / Se T2/32000



43108. \*\* Békésmegyei leány, népviselet. Va T2/31400



43109. 1898 (Vorläufer) Magyar paraszt. Rig T3 1400



43110. \*\* Pest megyei menyasszony kalács, T2/3 2600



43111. \* 1918 Serbische Bauern bei der Hanfbeer T3/21200



43112. \*\* Tardi matyó menyecske, magyar n T2/31200



43113. \*\* Mezőkövesdi Mária lányok / Hungar T1 1200



43114. 1914 Mezőkövesdi népviselet, Matyó család T31600



43115. \* Mezőkövesdi Matyó menyecske és l T1/2 1400



43116. 1917 Mezőkövesdi népviselet, matyó T2/3 1000



43117. \*\* 2 db RÉGI magyar népviseletes képes 2200



43118. 1940 Néprajzi felvételek, ünnepi ruhá T2 1200



43119. \* 1899 (Vorläufer) Vőfély, magyar folkló T2/32000



43120. \*\* 3 db RÉGI magyar népviseletes folklór 2400



43121. \*\* Lány gyümölcskináló tálal. Sárközi n T21200



43122. \*\* Sárközi leány, magyar folklór / Hunga T21200



43123. 1943 Girl with toy. Cellaro "Dolly-Se T3/4 1000



43124. \* Hiking children. W.S.S.B 9269/2. T2 T2 800



43125. 1901 Hódító útra / Children art post T3/4 3000



43126. 1914 Gyerekek / Children. A.R. Nr. 1362. T2/3 1000



43127. 1914 Gyerekek oldalkocsis motorkerékpáron T2 1400



43128. 1916 SMS Sankt Georg osztrák-magyar T33000



43129. \*\* SMS Kaiser Karl VI. osztrák-magyar T23000



43130. \*\* SMS Erzherzog Karl az Osztrák-Mag T23000



43131. 1907 SMS Habsburg osztrák-magyar T2/3 3600



43132. 1915 SM Unterseeboot "U 9" im Kam T2/32400



43133. \*\* Deutsches U-Boot im Eismeer, Be T2/32400



43134. 1915 Zur Tat von "U 5" Tegetthoff's T2/3 1000



43135. 1898 (Vorläufer) Gruss aus Pola. SM T3/4000



43136. ✳ Der erfolgreiche Luftangriff österr.-un T2 1600



43137. ✉ 1915 SMS Viribus Unitis az Osztrák T2/33000



43138. ✳✳ SMS Admiral Spaun az Osztrák-M T2/33000

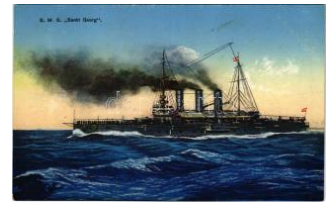

43139. ✳✳ SMS Sankt Georg az Osztrák-Magya T23000



43140. ✳ Die Emden vernichtet bei Pulo Pinan T2/31600



43141. ✳✳ SMS Streiter és Ulan az Osztrák-M T2/33000

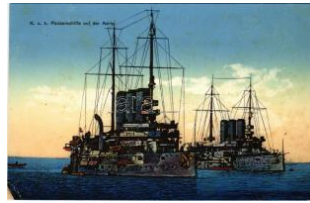

43142. ✳✳ K.u.K. Kriegsmarine, K.u.k. Panzer T2/3 2400

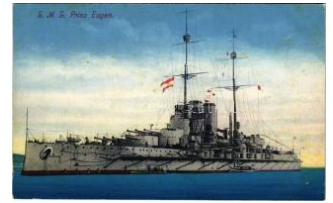

43143. ✳✳ SMS Prinz Eugen az Osztrák-Mag T2/33000

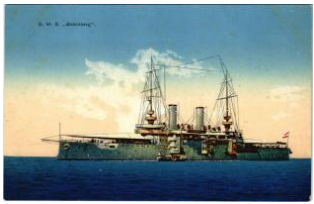

43144. ✳✳ SMS Babenberg az Osztrák-Magya T2 3000



43145. ✳✳ SMS Erzherzog Karl az Osztrák-M T2/3 3000



43146. ✳✳ SMS Habsburg és SMS Babenberg T2 2400

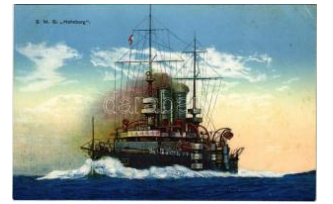

43147. ✳✳ SMS Habsburg az Osztrák-Magya T2/33000



43148. ✳✳ Ein deutsches U-Boot bringt den von T2 1600



43149. ✳ Die Seeschlacht bei Heligoland am 24. T21600



43150. ✳✳ Die heimtückische Vernichtung des d T31600



43151. ✳ Die Seeschlacht an der chilenischen K T3 1600



43152. ✳✳ Osztrák-magyar haditengerészeti T2/3 3400



43153. ✳✳ Osztrák-magyar haditengerészeti m T1 3400



43154. ✳✳ Osztrák-magyar haditengerészeti, T2/3 3400



43155. ✉ 1915 Seeschlacht in der Gegenwart T2/3 2000



43156. ✳✳ Pola, Pula; Scoglio Olivi / island with T23000



43157. ✳✳ Bergung der Mannschaft des am 7. M T21600

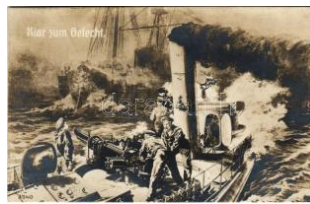

43158. ✳✳ Klar zum Gefecht / WWI German Nautilus T21600



43159. ✳✳ SM Kreuzer "Karlsruhe" / W T2/3600



43160. ✳✳ A Goeben és Breslau áttörése / D T2/3 2000



43161. ✳✳ Heldenleben der österr.-ung. Marine T2/33000



43162. ✳✳ Angriff eines Unterseebootes / WW T2/33000



43163. ✳✳ Abgewiesener Angriff und Versenk T2/3 3000



43164. ✳✳ Torpedoboot in See / WWI Austro-H T23000



43165. ✳✳ K.u.K. Kriegsmarine Eskadre vor M T2/33000



43166. ✉ 1912 K.u.k. Kriegsmarine SMS Gam T2/33000



43167. ✳✳ 1917 SMS NOV ARA cs. és kir. hadit T2 6500

Havi két gyorsárverésünkre folyamatosan várjuk a beadásokat!



43168. \* 1917 SMS NOV ARA cs. és kir. hadit T2 8000



43169. \* 1917 Kotor, Cattaro; SMS NOVARA T2/3 7000



43170. \*\* 1917 SMS NOV ARA cs. és kir. had T2/36000



43171. \*\* SMS Novara Osztrák-Magyar Hadit T3 4600



43172. \* Gefecht in der Otrantostraße am 15. T2/3 2400



43173. \* SMS Novara und Scharfschütze im Ka T31800



43174. \*\* Unser Kreuzer Novara versenkt im T2/32600



43175. \*\* Thionville Croiseur 1920 (ex SMS N T2 1800



43176. \* Gefecht in der Otrantostraße am 15. T2/3 2400



43177. \* 1918 Gefecht in der Otrantostraße a T2/3 2400

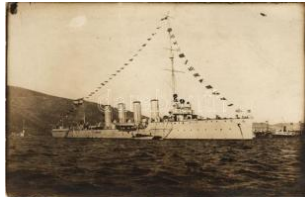

43178. \*\* SMS Novara az Osztrák-Magyar H T2/35000



43179. \*\* Versenkung des französischen Unte T33000



43180. \*\* 1917 SMS NOV ARA cs. és kir. had T1/26000



43181. \* 1917 SMS NOV ARA cs. és kir. haditen T26000



43182. \*\* Pola, Episode d'un exercice d'embar T24600



43183. \* 1916 SMS HABS BURG az Osztrák- T2/3 6000



43184. ☒ 1915 Osztrák-magyar haditengerész T2/35000



43185. \*\* Pola, K.u.K. Kriegsmarine, Aus den T35500



43186. \*\* Osztrák-magyar haditengerészet m T2/34400



43187. ☒ 1915 Osztrák-magyar haditengerésze T2 5000



43188. ☒ 1916 Postenquantum antreten! K.u.K. T35000



43189. \*\* 1917 Anton Haus osztrák-magyar a T2/33800



43190. \* K.u.k. Kriegsmarine / Funeral of Arch T2/3 7000



43191. ☒ 1918 SMS TEGE TTHOFF az Osztrák T2/33000



43192. \* SMS TEGETHOFF Osztrák-Magyar T1/24400



43193. ☒ 1914 SMS TEGE TTHOFF Osztrák-Ma T34400



43194. \* SMS TEGETHOFF Osztrák-Magyar H T5000

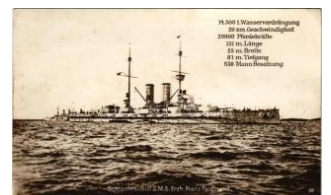

43195. \* SMS Erzherzog Franz Ferdinand az T2/32200



43196. ☒ 1910 SMS Erzherzog Franz Ferdina T2/32400

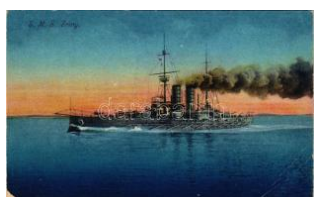

43197. \*\* SMS ZRINYI az Osztrák-Magyar Ha T3 2000



43198. \* SMS ZRINYI az Osztrák-Magyar Had T1/22800



43199. ☒ 1915 SMS ZRINYI az Osztrák-Magyar T3 4200



43200. \*\* 1911 SMS Radetzky az Osztrák-M T2/34800



43201. \*\* SMS ADMIRAL SPAUN Osztrák-M T2/32800



43202. \*\* SMS SAIDA Osztrák-Magyar Hadi T2/3 5000



43203. \*\* SMS ADMIRAL SPAUN Osztrák-M T2/36000



43204. \*\* SMS Helgoland az Osztrák-Magyar T2/35500



43205. 1900 SMS Zenta Osztrák-Magyar Ha T2 4000



43206. \*\* SMS SAIDA Osztrák-Magyar Hadi T3/4 3000

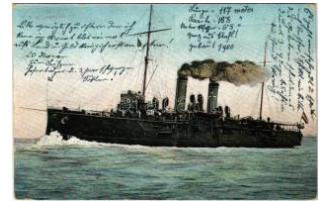

43207. 1909 SMS Aspern az Osztrák-Magyar T3 2800

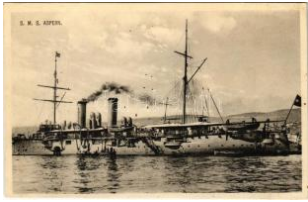

43208. \* SMS Aspern az Osztrák-Magyar Hadit T2 4200

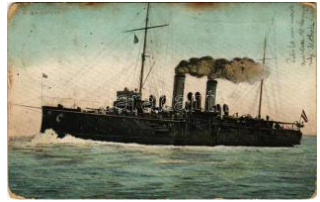

43209. 1909 SMS Aspern az Osztrák-Magyar Hadit T3 2800



43210. 1910 SMS Zenta Osztrák-Magyar H T2/33200



43211. 1912 SMS Zenta Osztrák-Magyar H T2/32800

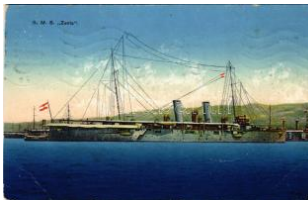

43212. 1914 SMS Zenta Osztrák-Magyar Ha T3 2800



43213. 1907 SMS Zenta Osztrák-Magyar Ha T2 2800



43214. 1914 SMS SZIGETVÁR Osztrák-Magyar T41400



43215. \*\* SMS SZIGETVÁR Osztrák-Magyar T2 4000



43216. 1909 SMS SZIGETVÁR Osztrák-Ma T2/3 6000

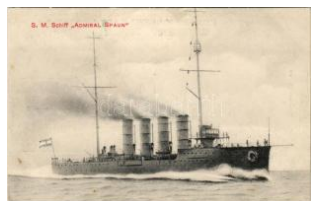

43217. \*\* SMS ADMIRAL SPAUN Osztrák-Ma T12800

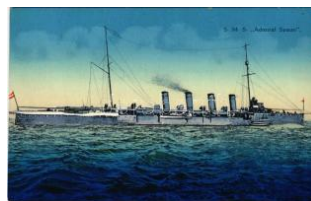

43218. \*\* SMS ADMIRAL SPAUN Osztrák-Ma T12800

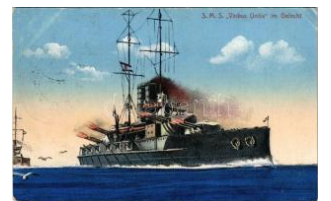

43219. 1916 SMS Viribus Unitis az Osztrák T2/32800



43220. \*\* 1914 Malta, SMS Viribus Unitis és T2/3 4400



43221. 1914 SMS Viribus Unitis, Leichenko T2/33000



43222. 1915 SMS Viribus Unitis az Osztrák-M T34000



43223. 1908 Norddeutscher Lloyd Bremen, T2/3 1200



43224. \*\* Schnelldampfer "Kaiser Wilhelm der Große" T2 1600



43225. \* Bateau-Salon "MO NTREUX" / salons T2/31200



43226. \*\* "Adriatica" Société de Navigation. P T2 1000



43227. \* Count dr. Enrico Pietro Galeazzi, Osz T2/31600



43228. 1902 Balerina, balett táncos hölgy / ba T31000



43229. \* 1920 Lady art postcard with roses. "E T2/31200



43230. 1901 Romantic couple, kissing. Fec. C T3400



43231. 1924 Hölgy lóval / Lady with her horse T3/4 2400

Kérjük telefonos és írásbeli ajánlatait időben adja le!



43232. \*\* Randevúra ne járjon, kislányokra n T2/3000



43233. \*\* Mars ki rögtön, rendőrt hívok, ilyen T2/33000

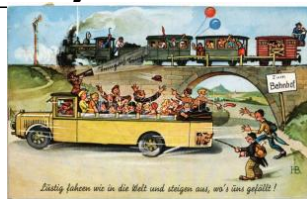

43234. ☒ 1939 Zum Bahnhof - Lustig fahren w T2/31200



43235. ☒ Az 1900-as Párizsi Világkiállítás, Ma T2/31200



43236. \*\* Az 1900-as Párizsi Világkiállítás, Ma T31200



43237. \* 1902 Az 1900-as Párizsi Világkiállítás T2/31200



43238. \*\* Az 1900-as Párizsi Világkiállítás, Ma T21400



43239. \*\* Hiszekegy. Kiadja a Magyar Nemz T2/3 1600



43240. ☒ 1909 Aktiengesellschaft mit beschrã T2/3000



43241. \* Szentegát (Szigetvár), a zsidó Biede T2/34000



43242. \*\* Das mittlere Gemeinsame Wappen T2/32400



43243. \*\* Wappenschild und Krone des Mittl T2/31200



43244. ☒ Siegesdepeche. Kriegspostkarten v T2/31200



43245. ☒ 1915 Imádkozunk érted... / WWI Austr T3 1400



43246. ☒ 1915 Látlak ablakaid előtt... / WWI Aus T31400



43247. \* Százados úr levelem jött, hogy a babá T31000



43248. \*\* Der Flieger / WWI Austro-Hungari T2/3 1200



43249. \*\* Glückliches Neujahr! / WWI Germa T2/3 1200



43250. \* 1915 A katona álma / Der Kriegers Tr T2/3 1200



43251. ☒ 1915 von Mackensen / WWI German T2/31200



43252. \*\* Hindenburg / WWI German military T2/31200



43253. ☒ 1917 Renommierbummel. Kriegspost T2/31200



43254. \*\* 1919 Pervaja Rjecska, Pervaja Rjecs T25000



43255. \*\* Osztrák-magyar katonák ebéd közb T3 1600



43256. ☒ 1917 Hauptmann Ernst Schneider v T2/3 1600



43257. ☒ 1916 Ein österreichisch-ungarischer P T41200



43258. ☒ 1916 Offizielle Postkarte zu gunsten T2/3 1600



43259. \* II. világháborús magyar katonák, pilóta T33000



43260. ☒ 1918 Husaren Va lentin Szénássy da T2/31200



43261. ☒ 1899 (Vorläufer) Magyar szabadság T3 2000



43262. ☒ 1899 (Vorläufer) Magyar szabadság T2/31400



43263. ☒ 1899 (Vorläufer) Magyar szabadság T2/31400





43264. 1917 Auffahrt ein es Geschützes bei T2/3 1200



43265. Sankt Georg, ich bitt' dich aus Herz T2/3 1200



43266. 1916 Első világhá borús tábori postai le T31200



43267. 1914 Herzlichen Neujahrsgruß / WW T2/31200



43268. Lovasságunk ro hama egy elrejtett T2/3 1600



43269. Kriegsbildkarte Nr. 23. Die Belageru T3 1200



43270. 1916 6. Juli 1915 . 4. Baon. des Inf.-Rg T31200



43271. Emlék aza 1914 /15 világháborúról. T2/3 1200



43272. 1916 Kozákhfal Máramarosban. A T2/3 1200



43273. An der Jasiolda / WW I German military a T2/31000



43274. 1914-1915 Mag yarország felajánlá T2/32400



43275. 1915 Királyért és Hazaért! A Vörös Ke T3 3000



43276. Katonák a lakta nyában / military b T2/3 2000



43277. Nemzeti Áldozatkészség Szobor s T2/3 1600



43278. Magyar vöröskeresztesek a testvér bol T2 2600



43279. 1915 Russian military, Yukhnovsky re T31600



43280. 1917 Van-e most an olyan legény ak T2/31800



43281. A krasznojá rjeksi ai színház nézőtere T2 3000



43282. Levente - 2 db régi fotó / Levente Hung 4000



43283. One of the Army's Eyes. Canadian m T2600



43284. Hadi menyecske / WWI Austro-Hung T2/31200



43285. 1942 Ne sírjátok szép kislányok: vis T2/34000



43286. 1918 Beschlagm eister Peter Hodbo T2/31200



43287. Verwundetentransport auf eroberten T2 1600



43288. Kaiser Wilhelm II und Graf H. v. M T2/3 1600



43289. Frankireur-Überrfall in Belgien / WW T2/3600



43290. Ein treuer Kamerad / WWI German m T21600



43291. Verfolgung der geschlagenen Russe T21600



43292. Das Isonzo-Gebiet / WWI Austro-Hung T21600



43293. General von Linsingen mit dem Stab T2 1600



43294. Eine Ruhmestadt der Berlinger Kriegs T21600



43295. 1916 Auf frohes Wiedersehen / WWI T2/3 1600

**Weboldalunkon a zárás pillanatáig licitálhat és követheti tételei állását!**



43296. \*\* Heldentod des Leutnants Herbert F T2/1600



43297. \*\* Die Verbündete n vor Warschau / WW T2/1600



43298. ☒ 1916 Első világhá borús tábori postai T2/3 1600



43299. \* 1942 Karácsonya Harcoló honvédeinké T2/3/1600



43300. \* 1915 Zeppelin, G ross, Parseval / WW T4 1200



43301. ☒ 1916 Első világhá borús tábori postai T2/3 2400



43302. ☒ 1936 Üdvözet a krampusztól! / Kramp T3/3000



43303. \* 1934 Üdvözet a K rampusztól! / Kram T2/3/3000



43304. ☒ 1902 Boldog új é vet! Krampusz gye T2/3 3200



43305. \*\* Bonzo kutya ho rogra akadva / Just a T3/400



43306. \*\* One over the ei ght / Ein Glas über d T3/4900

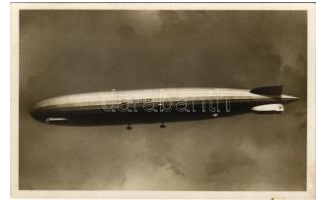

43307. \* Luftschiff Graf Ze ppelein auf seiner S T2/3 2800



43308. \*\* Das neue Riese nluftschiiff "Graf Zepp T4/1400



43309. ☒ 1912 "Steeplecha sing" Series III. Ke T2/3 1200

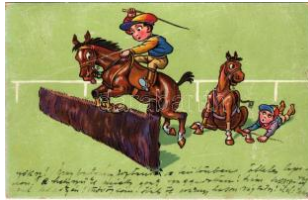

43310. ☒ 1922 Jockeys an d horses, humour (fa T3/1200



43311. ☒ 1901 Shetland-i P ónilovak. K.V. Budap T3/1000



43312. \* Macska - dombor nyomott / Cat. P.F. T2/3/1200



43313. ☒ 1930 Olasz művé szlap, kisfiú és hold T2/3/900



43314. \*\* Ballet dancers, Italian art postcard; B T1/5500



43315. ☒ 1902 Mikado II. A sian style Art Nouvea T3/5500



43316. \* Pillangó tündér. H orváth Kálmán és t T2/3/1800



43317. ☒ 1918 Das Tapfer e Schneiderlein und T3 1200



43318. ☒ Adalbert Stifter - Der Hagestolz. 4. Di T3 1200



43319. ☒ 1901 Bor, Dal, Sz erelem XVIII. c. / Bar T4/1000



43320. \* 1901 La Favorite IV. / Viennese Art N T3/4000



43321. ☒ 1936 Berlin XI Ol ympische Spiele / T2/3 5000



43322. ☒ Reichssportfeld, Olympia-Stadion. Bli T3 2000



43323. ☒ Olympische Spie le Berlin 1936. Rei T2/3 2000



43324. \* Tag der NSDAP i m Generalgouvern T2/3/4000



43325. \*\* Márczius Tizen öt (Március 15). Haz T3 3600



43326. ☒ 1940 Comandant ul Strajii Tarii / Rom T2/3/4000



43327. \*\* 10 db RÉGI kép eslap: Az Országos Ma 5000



43328. 1936 Reichsparteitag Nürnberg. Fe T2/39000



43329. Awí muiss! An láislich der Befreiu T350000



43330. 1936 Berlin, XI. Olympische Spiele, Ar 5000



43331. The All China Federation of Democratic T4800



43332. Takarékoság - 2 db MODERN magyar p1400



43333. Világifjúsági Találkozó - 4 db mode 6000



43334. 4 db modern magyar Uttörő propag 2600



43335. Iskolai takarékbélyeg - 3 db modern 1400



43336. Állami Biztosító - 4 db modern magyar 1800

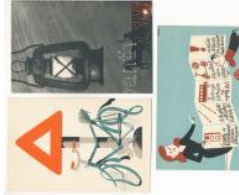

43337. Közlekedési Szabályok - 3 db modern 1600



43338. Üdvözlét az Építőtáborból - 5 db M 1600



43339. Vietnáért 1966 - 4 db modern magya 1400



43340. 5 db modern magyar propaganda ké 3000



43341. 4 db modern magyar Uttörő Mozgalom 1600



43342. 4 db modern magyar propaganda ké 3000



43343. 3 db MODERN magyar szocreál üdvöz 1400



43344. Világ Ifjúsági - 3 db modern magya 2200

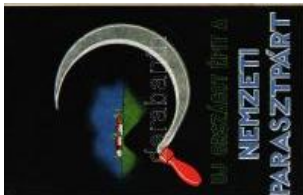

43345. Új országot épít a Nemzeti Parasztpárt T12200



43346. TAKARÉKOSSÁG - 7 db modern m 2200



43347. 1946 Vármegyei Újjáépítési Kiállítás T2 1600



43348. Országos Sikernek Otthon Kiadása T2/32200



43349. 1948 Bélyegnap / Hungarian stamp T2/3 1800



43350. Új Jarmosenko-féle cukorrépa fejelés: T3 1800



43351. 1940 Alföldi szarvasmarha tenyésztő T2/32000



43352. Többet jobbat szuperfoszfáttal. Mező T2/32000

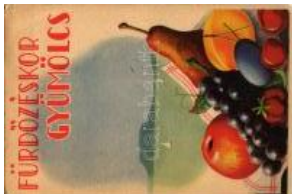

43353. Fürdőzőskör gyümölcs! Magyar eg T2/31000



43354. 1910 Konrád János óras reklámlap T2/3 2000



43355. Varanasi, Benares; Serravallo féle v T2/3 3000



43356. Tested-lelked feledíti a Bakony. A M T2/3800



43357. Budapest Szék eszfővárosi Állatkert r T1 2600



43358. Szépségével elbűvöl a vadregényes T31800



43359. Meztelen csiga irtása mézporral / H T22000

Megnyílt megújult webshopunk! Folyamatosan bővülő kínálat!



43360. \*\* Tungram izzó - 4 db MODERN magy 1600



43361. \*\* Aktienbrauerei zum Hasen / Német T2 5000



43362. \*\* Budapest XI. Sa xlehner András Huny T24800



43363. \*\* Leciferrin (étvágy gyerjesztő) ideges T2/3 2400



43364. ☒ Ipar, a magyar ip arosság gazdaság T2/3 1800



43365. \*\* Eternit - Reg. S chutzmarke. Auf's da T22800



43366. \*\* Tökéletes a szigetelés ha Marschall T2/3 1400



43367. \*\* Török A. és Társa Bankház rt. legna T21200

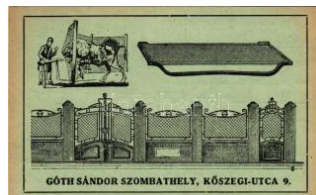

43368. \*\* Szombathely, Góth Sándor lakatos é T1 1600



43369. ☒ 3 db modern magyar QSL, azaz rádióam 1800



43370. \* ☒ 4 db modern magyar QSL, azaz rádió 2400



43371. \*\* Berényi Máttyás szőnyegek, antik- és T21200



43372. \*\* Hungarofrukt zó ldség és gyümölcs T2/3 1400



43373. \*\* Philips Mindenoh ova Elérepíti. Irede T1/2 1400



43374. ☒ 1935 "Liliputi" az önműködő fagyme T2/3 1600



43375. ☒ 1938 Hidy és Társa "AMRAD" Radiólabo 2600

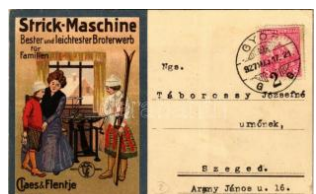

43376. ☒ 1927 Claes & Fle ntje "Strick-Maschi T2/3 3200



43377. \*\* Membran szívó kosár (szabadalom). T1 1400



43378. ☒ Belátom! Újabb típus: újabb előny! E T2/31800



43379. \*\* Tungsrám Krypton izzó reklámlapja T2 2400



43380. \* Géptechnika Kft. Langen & Wolf, De T2/31800



43381. \*\* Rózsavölgyi és Társa reklámja, ze T2/32400



43382. \*\* \* 2 db RÉGI m agyar gyümölcsöt reklá 2400



43383. ☒ 1931 A gyermek is meg tudja ölteni T2/32600

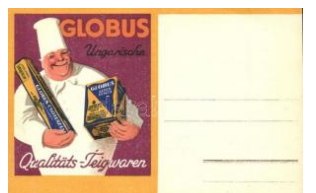

43384. \*\* Globus Ungaris che Qualitäts-Teigwa T22400



43385. \*\* Vigyázz a szemedre! Tungsrám Kryp T21200



43386. ☒ 1934 Kadelbuer g Ernő modern és m T2/3 400



43387. \* Tatai Briкетт. "T"-j elről felismerhető. M T2 1400



43388. ☒ Faludi Gyula sze rszám- és gépipari s T2 1200



43389. ☒ 1938 A cukor megédésíti az életet / H T2 1400



43390. \*\* Mitrax a gazdam entő, rákoshegyi b T2/3 1400



43391. \*\* Philips Rádió reklámlapja Lehár Fere T21600



43392. \* "En is Gutmann fiele inget hordok. M T2/31600



43393. \* Hintsünk magyaróvári műtrágyát! Bruc T2 1800



43394. ☒ The Netherlands Army Signal Corps / T2/3800



43395. \*\* Világítás reklám / Hungarian pu T1/2 3800



43396. \*\* Az alkohol és n. épélet. Hátoldalon al T3 1600



43397. \*\* 1. F.C Nürnberg - Deutscher Meister T3 3000



43398. \* 1938 Milano, RIP ENSIA Temesvár T2/3 20000



43399. \* 1933 Szezonnyitás Aradon. RIPENSI T4 20000



43400. \* 1937 Bukarest, a román labdarúgó-v T4 20000



43401. \* Bukarest, Balkán Kupa 1933. A rom T2/320000



43402. \* Téli sport, korcsolyázók / Winter sport, T2 1400



43403. ☒ 1901 Berzéty Ilo. Strelisky felvét T3/4 1000



43404. ☒ 1918 Péchy Erzs. "Médi" Kardos mű T2/31000



43405. \*\* "Lengyel vér" S. tar Film - City soksz. T4 1200



43406. \*\* Páger Antal. Áldor foto kiadása (fl) T2/3 1800



43407. \*\* Greta Garbo. Ross Verlag 9156/1. T2/31200



43408. \*\* Greta Garbo. Ross Verlag 9960/2. M T11200



43409. ☒ 1935 Greta Garbo. Ross Verlag 639 T2/31200



43410. \* Greta Garbo. Ross Verlag 5921/2. M T1/21200



43411. \*\* Greta Garbo. Ross Verlag 6213/1. T2/31200



43412. \* Greta Garbo. Ross Verlag 6771/2. M T2/31200



43413. \*\* Greta Garbo. Ballerini & Fratini 2932 T11200



43414. \*\* Shirley Temple (1928-2014) - 2 db régi 1200



43415. \*\* Greta Garbo. Ross Verlag 9960/1. M T11200



43416. \*\* "A kis alamuzsi" Hegyi Aranka, Ifj. B T42600



43417. \* 1941 Horváth Erzsébet a M. kir. Ope T2/32600



43418. \*\* German map with Blankenburg, Bla T2 2600



43419. \* Cserebogáron lovagló törpe / Dwarf T2/3 1800



43420. ☒ 1906 II. Rákóczi Ferenc (1676-1735) T3 1200



43421. \*\* Az első magyar minisztérium. Mag T2/32000



43422. ☒ 1900 Ó Felsége I. József Ma T2/31000

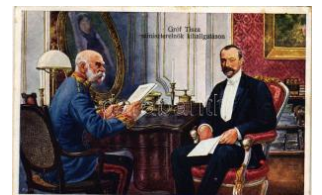

43423. ☒ 1916 Gróf Tisza miniszterelnök kihall T3/4 1600

Lindner és Kobra termékek teljes választékban megrendelhetők irodánkban vagy



43424. \*\* IV. Károly / Kaiser Karl. Offizielle T2/31200



43425. 1914 Wilhelm II, Franz Joseph I of Au T31600



43426. IV. Károly király, Koller Tanár utóda T2/3 3000



43427. \*\* Bad Ischl, Unser Kaiser Franz Jos T2/3 3600



43428. \* 1904 Kossuth Lajos szobra Cleveland T3 3000



43429. \* Mao Tze-Tung (Zedong), Leader of T2/3 2000



43430. \*\* Boldog Gizella királyné. Rigler Józ T2/31800



43431. \* 1900 Őfelsége I. Ferenc József Magya T3 3000



43432. \*\* Adolf Hitler. Verlag Photo-Hoffmann T1 3000



43433. \* Edvard Benes. CM (Carte Maximum) + T2 5000



43434. \*\* Károly király és Zita királyné koroná T2 3000



43435. 1900 Prosit Neujahr! / New Year greeting T2/3 1200



43436. 1908 Boldog karácsonyi ünnepeket / T2/32600



43437. 1910 Boldog Újévet! / New Year gree T2/32600



43438. 1909 Boldog Újévet / New Year gree T2/33000



43439. 1935 Boldog újévet! Malacon lovagló T2 1600



43440. 1929 Boldog újévet! gyerekek mala T2/31600



43441. 1903 Art Nouveau, floral, Emb. greeti T3 2600



43442. \* Fröhliche Weihnachten / Boldog karác T3 4000



43443. 1900 Húsvéti üdvözlő / Easter greeting a T2/3 1600



43444. 1900 Fröhliche Ostern / Húsvéti üdv T2/3 1600



43445. \* 1900 Boldog Újévet / New Year gree T2/31600



43446. 1912 Fröhliche Ostern / Húsvéti üdv T2/3 1400



43447. \* Porte bonheur / Szerencsét kívánó d T2/31400



43448. \* Porte bonheur / Szerencsét kívánó d T2/31400



43449. 1900 Boldog Újévet! Postás hölgy és kém T2/31400



43450. \* Virágos üdvözlőlap fakéregből / Thick T4 2600



43451. 1915 Boldog Újévet! / New Year gre T2/31200



43452. 1907 Boldog Újévet! Dombornyomott T2/31600

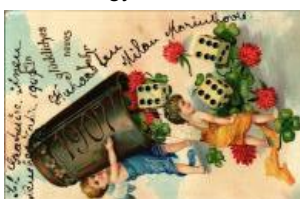

43453. 1907 Eijn glücklichhes neues Jahr / U T2/31400



43454. 1900 Karácsonyi üdvözlő / Christm T2/3 1600



43455. 1902 Karácsonyi dombornyomott üdv T2/31400



43456. ✉ 1901 Karácsony i dombornyomott üdv T2/1600



43457. ✉ 1908 Sretan Boz ic / Karácsonyi dom T2/31600



43458. ✱ 1907 Boldog Újév et! Kutyá pezsögövel T3 1400



43459. ✉ 1908 Boldog kará csonyi ünnepeket! T2/33200



43460. ✉ Boldog új évet! H öember / New Year g T22000



43461. ✉ 1928 Boldog új é vet / New Year greet T2 2400



43462. ✉ 1905 Domborny o mott újévi üdvözlét / T3 3200



43463. ✉ 1908 Sretan Boz ic / Karácsonyi dom T2/32200



43464. ✉ 1900 Herzlichen Glückwunsch zum T2/3 1400



43465. ✉ 1903 Fröhliches N eujahr / Újévi üdvö T2/3 1400



43466. ✉ 1908 Herzlichen Glückwunsch zum T2/3 1400



43467. ✉ 1904 Prosit Neuja hr / Boldog Új évet T2/3 1400



43468. ✱ Boldog új évet! / N ew Year greeting. T2/3 2400



43469. ✱✱ Boldog Karácso nyi Ünnepeket! / C T2/3 1400



43470. ✱✱ Boldog Karácso nyi Ünnepeket! / C T2/3 1400



43471. ✉ 1902 Prosit Neuja hr! / Boldog új évet T2/32400



43472. ✉ 1912 Boldog új é vet! Kislány malacok T32400



43473. ✉ 1899 (Vorläufer) Lóherés üdvözlőla T3/4 1200



43474. ✉ 1937 Boldog újév et! Dombornyomott T2/3 1400



43475. ✱ Szívélyes üdvözle t a születésnapjára / T2/3900



43476. ✱ Szívélyes üdvözle t születésnapjára / B T3/4900



43477. ✱✱ Üdvözlőlap virá gos szekérral / Gree T2/3900



43478. ✉ 1942 Boldog kará csonyi ünnepeket! T2/31600



43479. ✉ 1925 Die besten Weihnachtsgrüsse T3/4 1200



43480. ✱ Szívélyes üdvözle t névnapjára / Nam T2/31400



43481. ✉ November / Hunt er lady with horn a T2/3 1200



43482. ✱ Rókadászát. O lasz művészlá p / F T2/3 3200



43483. ✉ 1912 Hunter hum our with Dachshun T2/3 1200



43484. ✉ 1909 Hunter and Dachshund dog (E T2/31200



43485. ✱ 1959 P. Alsze ghy Zoltán jezsuita profe T24000



43486. ✱✱ Ausztrália, férfia k lakóháza, folklór. T2/3 1600



43487. ✱✱ ✉ Székesfehé rvár - 7 db REGI képes 2000

Havi két gyorsárverésünkre folyamatosan várjuk a beadásokat!



43488. \*\* \* Die Heilige Schrift: Bilder aus dem 1400



43489. \*\* \* Die Heilige Schrift: Bilder aus dem Alte 1400



43490. \* 1920 Rózsa - kézzel festett selyemlap T2 1400

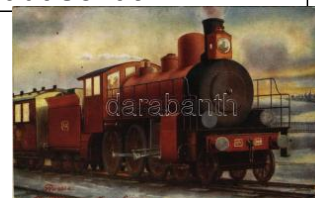

43491. 1908 Russia, The St. Petersburg-Mo T2/31200



43492. \* Gedenkkarte Österreich 1945 / Austr T2/3 1200



43493. \* Messze szálló fecskemadár... Balázs T2/31000



**DARABANTH Bélyegkereskedelmi és Aukciósház Kft.**

1061 Budapest, Andrásy út. 16.

Megbízás a 462. Gyorsárverésre

Név:.....Ügyfélszám:.....

Teljes cím.....

Telefon /fax /email:.....

Átvétel módja:                      személyesen                      postai úton

Megbízom a Darabanth Kft-t, hogy az alábbiakban felsorolt tételeket a megadott maximális licitár erejéig részemre vásárolja meg. Az árverési szabályokat ismerem és elfogadom. A megvásárolt tételek ellenértékét a számla kézhezvételekor kifizetem.

Dátum:.....Aláírás:.....

| Tételszám | Ajánlat | Tételszám | Ajánlat | Tételszám | Ajánlat |
|-----------|---------|-----------|---------|-----------|---------|
|           |         |           |         |           |         |
|           |         |           |         |           |         |
|           |         |           |         |           |         |
|           |         |           |         |           |         |
|           |         |           |         |           |         |
|           |         |           |         |           |         |
|           |         |           |         |           |         |
|           |         |           |         |           |         |
|           |         |           |         |           |         |
|           |         |           |         |           |         |
|           |         |           |         |           |         |
|           |         |           |         |           |         |
|           |         |           |         |           |         |
|           |         |           |         |           |         |
|           |         |           |         |           |         |
|           |         |           |         |           |         |
|           |         |           |         |           |         |
|           |         |           |         |           |         |
|           |         |           |         |           |         |

Kérjük csak licitlépcsőre eső ajánlatot tegyenek!

Újdonság, katalógus rendelés .....

.....

.....

A 461. Gyorsárverés árverés eredménylistája

|       |       |       |      |       |       |       |      |       |       |       |       |
|-------|-------|-------|------|-------|-------|-------|------|-------|-------|-------|-------|
| 40003 | 7500  | 40060 | 1400 | 40133 | 1000  | 40211 | 3800 | 40303 | 4000  | 40451 | 8500  |
| 40004 | 4000  | 40061 | 2000 | 40135 | 2200  | 40213 | 2200 | 40306 | 3200  | 40452 | 2600  |
| 40005 | 9500  | 40062 | 4400 | 40138 | 1600  | 40215 | 4000 | 40308 | 4000  | 40455 | 2400  |
| 40006 | 3200  | 40063 | 1600 | 40139 | 4000  | 40216 | 2000 | 40310 | 1200  | 40457 | 2800  |
| 40007 | 3200  | 40064 | 1600 | 40141 | 1000  | 40217 | 2800 | 40316 | 1000  | 40458 | 2400  |
| 40008 | 6500  | 40065 | 1400 | 40142 | 1200  | 40218 | 2400 | 40319 | 1400  | 40459 | 4800  |
| 40009 | 36000 | 40066 | 1600 | 40145 | 1600  | 40219 | 1400 | 40325 | 7000  | 40460 | 3200  |
| 40010 | 20000 | 40067 | 1600 | 40146 | 3200  | 40220 | 1000 | 40326 | 1400  | 40462 | 2000  |
| 40011 | 20000 | 40069 | 1000 | 40149 | 5000  | 40221 | 1000 | 40331 | 1000  | 40463 | 2000  |
| 40014 | 1800  | 40070 | 1600 | 40150 | 16000 | 40222 | 3000 | 40333 | 5500  | 40465 | 1800  |
| 40015 | 6000  | 40073 | 1400 | 40151 | 32000 | 40224 | 3400 | 40336 | 3200  | 40467 | 2800  |
| 40016 | 8500  | 40074 | 1400 | 40153 | 6500  | 40226 | 5000 | 40337 | 3000  | 40469 | 11000 |
| 40017 | 2000  | 40075 | 1400 | 40154 | 4200  | 40228 | 1400 | 40338 | 3000  | 40473 | 2200  |
| 40018 | 5500  | 40076 | 1200 | 40155 | 8500  | 40229 | 1600 | 40339 | 1000  | 40474 | 1800  |
| 40019 | 4400  | 40077 | 1600 | 40156 | 3000  | 40230 | 1000 | 40343 | 1200  | 40475 | 1600  |
| 40020 | 6000  | 40078 | 2000 | 40157 | 8500  | 40232 | 1800 | 40344 | 2000  | 40476 | 2000  |
| 40021 | 13000 | 40079 | 1800 | 40158 | 3400  | 40235 | 3400 | 40345 | 12000 | 40477 | 2800  |
| 40022 | 15000 | 40080 | 4200 | 40159 | 7000  | 40239 | 1600 | 40347 | 5000  | 40478 | 2000  |
| 40023 | 12000 | 40081 | 1600 | 40160 | 7500  | 40240 | 2400 | 40352 | 1400  | 40479 | 14000 |
| 40024 | 6500  | 40083 | 1800 | 40161 | 13000 | 40241 | 3200 | 40355 | 1200  | 40482 | 4800  |
| 40025 | 4200  | 40084 | 1600 | 40162 | 6000  | 40243 | 2400 | 40356 | 800   | 40486 | 5000  |
| 40026 | 7500  | 40085 | 3600 | 40163 | 4200  | 40245 | 1600 | 40361 | 2200  | 40489 | 2800  |
| 40027 | 15000 | 40086 | 1800 | 40164 | 3200  | 40247 | 1800 | 40363 | 7000  | 40490 | 2800  |
| 40028 | 9000  | 40087 | 5000 | 40165 | 2000  | 40248 | 1200 | 40364 | 6500  | 40495 | 2400  |
| 40029 | 1400  | 40088 | 1400 | 40166 | 2000  | 40250 | 1200 | 40365 | 1600  | 40496 | 2800  |
| 40030 | 6000  | 40089 | 1200 | 40169 | 8500  | 40251 | 1000 | 40367 | 2000  | 40497 | 2400  |
| 40031 | 1800  | 40090 | 2200 | 40170 | 6000  | 40252 | 1000 | 40376 | 1600  | 40501 | 3200  |
| 40032 | 5000  | 40091 | 3000 | 40171 | 6500  | 40253 | 1000 | 40378 | 2400  | 40512 | 1800  |
| 40033 | 3200  | 40092 | 1200 | 40172 | 8500  | 40256 | 1200 | 40384 | 2000  | 40517 | 2200  |
| 40034 | 5500  | 40095 | 1000 | 40173 | 6500  | 40258 | 2800 | 40386 | 8000  | 40521 | 3000  |
| 40035 | 3600  | 40096 | 1400 | 40174 | 1600  | 40259 | 2400 | 40388 | 4200  | 40525 | 2000  |
| 40036 | 6500  | 40097 | 1400 | 40175 | 1200  | 40260 | 1400 | 40390 | 2400  | 40529 | 4000  |
| 40037 | 1400  | 40098 | 2600 | 40177 | 1000  | 40261 | 1600 | 40391 | 2400  | 40536 | 2400  |
| 40038 | 1600  | 40100 | 2000 | 40178 | 1000  | 40262 | 1000 | 40397 | 3400  | 40537 | 2400  |
| 40039 | 2000  | 40101 | 1600 | 40179 | 4200  | 40263 | 1000 | 40398 | 2800  | 40542 | 3000  |
| 40040 | 1800  | 40102 | 1800 | 40180 | 1600  | 40264 | 1200 | 40406 | 13000 | 40545 | 19000 |
| 40041 | 3200  | 40103 | 1800 | 40181 | 1400  | 40265 | 1000 | 40410 | 3200  | 40546 | 5000  |
| 40042 | 1600  | 40104 | 1600 | 40183 | 1000  | 40270 | 2200 | 40414 | 1600  | 40553 | 2200  |
| 40043 | 1400  | 40105 | 1600 | 40185 | 1200  | 40271 | 1000 | 40417 | 1400  | 40555 | 2800  |
| 40044 | 5500  | 40106 | 1600 | 40188 | 1200  | 40273 | 2400 | 40418 | 8500  | 40556 | 4800  |
| 40045 | 1200  | 40108 | 1600 | 40189 | 3400  | 40274 | 1000 | 40425 | 6500  | 40559 | 1400  |
| 40046 | 1800  | 40110 | 1400 | 40190 | 3800  | 40275 | 3400 | 40426 | 2800  | 40561 | 2600  |
| 40047 | 4200  | 40111 | 1600 | 40196 | 17000 | 40277 | 1000 | 40432 | 10000 | 40566 | 3000  |
| 40048 | 4200  | 40113 | 2800 | 40197 | 14000 | 40278 | 1000 | 40434 | 1200  | 40567 | 7500  |
| 40049 | 2200  | 40114 | 2400 | 40198 | 3800  | 40283 | 2800 | 40435 | 1400  | 40571 | 16000 |
| 40050 | 1600  | 40115 | 2400 | 40200 | 1000  | 40284 | 2200 | 40436 | 5500  | 40572 | 1200  |
| 40051 | 11000 | 40118 | 2800 | 40201 | 1400  | 40287 | 2000 | 40437 | 1000  | 40574 | 1600  |
| 40053 | 7000  | 40119 | 1200 | 40202 | 6500  | 40291 | 1000 | 40438 | 1200  | 40575 | 5500  |
| 40054 | 2000  | 40123 | 2000 | 40204 | 1400  | 40292 | 1400 | 40440 | 11000 | 40576 | 5500  |
| 40055 | 2200  | 40124 | 2200 | 40205 | 11000 | 40293 | 1200 | 40443 | 3200  | 40578 | 26000 |
| 40056 | 14000 | 40126 | 3000 | 40206 | 1000  | 40295 | 2400 | 40446 | 4400  | 40579 | 2000  |
| 40057 | 1400  | 40127 | 4600 | 40207 | 7500  | 40296 | 1200 | 40448 | 10000 | 40584 | 2800  |
| 40058 | 2200  | 40130 | 1200 | 40208 | 1200  | 40298 | 2000 | 40449 | 4200  | 40586 | 17000 |
| 40059 | 6500  | 40132 | 1400 | 40210 | 2000  | 40300 | 3600 | 40450 | 2200  | 40587 | 1600  |

|       |       |       |       |       |       |       |       |       |       |       |        |
|-------|-------|-------|-------|-------|-------|-------|-------|-------|-------|-------|--------|
| 40588 | 3200  | 40754 | 9000  | 40876 | 1200  | 41111 | 14000 | 41333 | 3600  | 41534 | 19000  |
| 40590 | 2400  | 40757 | 9000  | 40879 | 6000  | 41112 | 9500  | 41345 | 5500  | 41535 | 2000   |
| 40592 | 1200  | 40758 | 6500  | 40887 | 1800  | 41114 | 15000 | 41347 | 7000  | 41539 | 2000   |
| 40594 | 1400  | 40760 | 6500  | 40896 | 26000 | 41115 | 26000 | 41363 | 38000 | 41541 | 4200   |
| 40595 | 2000  | 40762 | 4000  | 40899 | 9500  | 41120 | 4200  | 41364 | 4000  | 41550 | 38000  |
| 40599 | 3000  | 40764 | 3000  | 40902 | 2200  | 41123 | 3600  | 41365 | 3000  | 41551 | 38000  |
| 40601 | 2400  | 40765 | 8500  | 40905 | 2800  | 41124 | 5500  | 41369 | 7000  | 41554 | 18000  |
| 40605 | 9000  | 40766 | 16000 | 40906 | 2800  | 41125 | 19000 | 41370 | 38000 | 41556 | 15000  |
| 40613 | 3200  | 40767 | 7000  | 40914 | 1600  | 41126 | 38000 | 41377 | 6500  | 41559 | 3600   |
| 40614 | 4200  | 40768 | 3000  | 40915 | 1000  | 41127 | 70000 | 41378 | 10000 | 41563 | 1600   |
| 40619 | 1400  | 40770 | 4000  | 40918 | 1800  | 41132 | 4200  | 41380 | 14000 | 41564 | 38000  |
| 40625 | 1200  | 40771 | 1600  | 40920 | 12000 | 41137 | 2600  | 41381 | 1400  | 41565 | 38000  |
| 40633 | 2200  | 40772 | 2600  | 40924 | 1400  | 41143 | 70000 | 41383 | 8000  | 41569 | 10000  |
| 40635 | 3200  | 40775 | 2000  | 40926 | 1000  | 41145 | 14000 | 41384 | 22000 | 41581 | 38000  |
| 40637 | 1400  | 40776 | 3400  | 40932 | 1200  | 41155 | 16000 | 41386 | 5000  | 41582 | 38000  |
| 40644 | 4000  | 40777 | 3200  | 40933 | 1000  | 41159 | 14000 | 41387 | 1000  | 41590 | 11000  |
| 40653 | 2400  | 40778 | 2200  | 40935 | 38000 | 41166 | 8000  | 41389 | 6500  | 41595 | 19000  |
| 40654 | 2800  | 40780 | 2200  | 40938 | 8000  | 41170 | 3600  | 41390 | 8500  | 41597 | 2800   |
| 40657 | 1000  | 40781 | 8000  | 40941 | 18000 | 41182 | 38000 | 41391 | 2800  | 41600 | 4000   |
| 40658 | 1800  | 40782 | 8500  | 40946 | 40000 | 41195 | 14000 | 41393 | 4000  | 41602 | 19000  |
| 40659 | 2400  | 40784 | 2000  | 40948 | 38000 | 41198 | 38000 | 41395 | 1600  | 41605 | 1600   |
| 40660 | 1800  | 40785 | 2200  | 40949 | 15000 | 41199 | 38000 | 41398 | 1400  | 41610 | 3200   |
| 40661 | 1000  | 40787 | 3000  | 40951 | 38000 | 41200 | 38000 | 41399 | 38000 | 41611 | 38000  |
| 40665 | 2600  | 40789 | 1600  | 40952 | 6500  | 41220 | 3000  | 41400 | 18000 | 41613 | 4400   |
| 40675 | 1600  | 40793 | 1200  | 40961 | 9000  | 41226 | 38000 | 41407 | 1400  | 41616 | 1400   |
| 40678 | 1200  | 40798 | 1600  | 40967 | 4000  | 41227 | 2800  | 41409 | 38000 | 41623 | 17000  |
| 40680 | 3200  | 40801 | 2000  | 40970 | 38000 | 41229 | 19000 | 41418 | 38000 | 41639 | 130000 |
| 40681 | 1200  | 40802 | 8000  | 40972 | 3000  | 41230 | 1600  | 41422 | 1800  | 41652 | 9000   |
| 40682 | 3600  | 40805 | 1000  | 40973 | 18000 | 41236 | 7000  | 41427 | 1600  | 41666 | 18000  |
| 40683 | 3200  | 40809 | 3400  | 40983 | 38000 | 41244 | 38000 | 41430 | 22000 | 41668 | 10000  |
| 40684 | 1600  | 40810 | 7500  | 40985 | 10000 | 41246 | 5000  | 41431 | 38000 | 41672 | 1400   |
| 40686 | 1000  | 40811 | 2600  | 41004 | 19000 | 41247 | 12000 | 41432 | 2800  | 41673 | 5000   |
| 40690 | 1400  | 40814 | 1400  | 41006 | 14000 | 41249 | 5000  | 41435 | 4200  | 41674 | 2800   |
| 40693 | 1400  | 40822 | 1600  | 41007 | 14000 | 41250 | 1400  | 41436 | 2800  | 41675 | 19000  |
| 40695 | 24000 | 40823 | 1200  | 41008 | 18000 | 41254 | 3400  | 41437 | 24000 | 41677 | 4000   |
| 40696 | 2000  | 40827 | 1200  | 41011 | 19000 | 41256 | 12000 | 41440 | 9000  | 41679 | 40000  |
| 40698 | 1600  | 40833 | 1200  | 41012 | 38000 | 41260 | 9000  | 41451 | 38000 | 41682 | 11000  |
| 40699 | 4200  | 40841 | 1600  | 41017 | 5500  | 41270 | 4400  | 41454 | 17000 | 41687 | 14000  |
| 40700 | 2200  | 40842 | 2200  | 41029 | 20000 | 41271 | 2000  | 41473 | 7000  | 41710 | 4000   |
| 40701 | 1600  | 40844 | 1600  | 41031 | 19000 | 41272 | 3600  | 41474 | 38000 | 41711 | 6500   |
| 40704 | 1800  | 40845 | 2400  | 41035 | 1200  | 41277 | 2600  | 41477 | 2000  | 41712 | 9000   |
| 40709 | 1200  | 40847 | 1800  | 41036 | 3200  | 41278 | 19000 | 41483 | 19000 | 41741 | 38000  |
| 40710 | 2400  | 40848 | 1600  | 41042 | 12000 | 41281 | 24000 | 41486 | 28000 | 41743 | 5000   |
| 40714 | 1600  | 40849 | 2000  | 41048 | 4200  | 41291 | 4200  | 41487 | 2000  | 41744 | 16000  |
| 40715 | 3200  | 40850 | 2000  | 41050 | 38000 | 41303 | 2400  | 41491 | 8000  | 41749 | 38000  |
| 40716 | 5500  | 40854 | 1400  | 41064 | 1000  | 41306 | 11000 | 41506 | 5000  | 41750 | 38000  |
| 40717 | 5500  | 40861 | 800   | 41068 | 38000 | 41312 | 2400  | 41507 | 3000  | 41752 | 1400   |
| 40727 | 1000  | 40864 | 800   | 41087 | 8500  | 41316 | 6000  | 41510 | 2200  | 41756 | 2000   |
| 40738 | 1000  | 40866 | 1200  | 41088 | 3600  | 41317 | 1200  | 41512 | 7500  | 41764 | 1200   |
| 40739 | 2400  | 40869 | 800   | 41098 | 22000 | 41320 | 6000  | 41516 | 14000 | 41776 | 38000  |
| 40740 | 3200  | 40870 | 1800  | 41101 | 3000  | 41323 | 3000  | 41517 | 3000  | 41777 | 38000  |
| 40742 | 8500  | 40871 | 8500  | 41102 | 24000 | 41326 | 14000 | 41518 | 38000 | 41778 | 20000  |
| 40748 | 26000 | 40873 | 1400  | 41104 | 38000 | 41329 | 14000 | 41529 | 1400  | 41783 | 7000   |
| 40750 | 17000 | 40875 | 2600  | 41106 | 48000 | 41331 | 3600  | 41533 | 24000 | 41786 | 4200   |

|       |        |       |       |       |       |       |       |       |        |       |       |
|-------|--------|-------|-------|-------|-------|-------|-------|-------|--------|-------|-------|
| 41787 | 14000  | 41938 | 12000 | 42051 | 30000 | 42219 | 4200  | 42410 | 8000   | 42916 | 1600  |
| 41794 | 7000   | 41943 | 8000  | 42075 | 3600  | 42220 | 4200  | 42411 | 3200   | 42918 | 2000  |
| 41802 | 2000   | 41944 | 15000 | 42077 | 1800  | 42221 | 7000  | 42420 | 4000   | 42923 | 1400  |
| 41823 | 4200   | 41945 | 65000 | 42079 | 55000 | 42222 | 9500  | 42425 | 38000  | 42924 | 2000  |
| 41825 | 7000   | 41946 | 28000 | 42080 | 3600  | 42224 | 3000  | 42428 | 1600   | 42928 | 2000  |
| 41827 | 38000  | 41947 | 6500  | 42081 | 1200  | 42234 | 14000 | 42443 | 1600   | 42933 | 1000  |
| 41829 | 19000  | 41949 | 9000  | 42082 | 3000  | 42235 | 8500  | 42446 | 1600   | 42943 | 1000  |
| 41833 | 1400   | 41950 | 1400  | 42083 | 8000  | 42236 | 3000  | 42448 | 1400   | 42958 | 2000  |
| 41836 | 110000 | 41954 | 2400  | 42085 | 17000 | 42237 | 2400  | 42456 | 3200   | 42975 | 1000  |
| 41839 | 38000  | 41955 | 2000  | 42089 | 5000  | 42241 | 22000 | 42480 | 2400   | 42983 | 1000  |
| 41840 | 14000  | 41956 | 2400  | 42090 | 13000 | 42244 | 2600  | 42552 | 1600   | 43001 | 3800  |
| 41854 | 8500   | 41957 | 2000  | 42091 | 6500  | 42245 | 3000  | 42560 | 8000   | 43007 | 7000  |
| 41856 | 4200   | 41958 | 2000  | 42102 | 22000 | 42246 | 12000 | 42570 | 2000   | 43008 | 3200  |
| 41858 | 13000  | 41961 | 8500  | 42104 | 2000  | 42250 | 5500  | 42588 | 1400   | 43010 | 8000  |
| 41861 | 5000   | 41965 | 9500  | 42105 | 14000 | 42254 | 17000 | 42627 | 240000 | 43011 | 5000  |
| 41862 | 4200   | 41968 | 2800  | 42114 | 2000  | 42258 | 11000 | 42628 | 2600   | 43012 | 14000 |
| 41863 | 24000  | 41971 | 12000 | 42121 | 2600  | 42259 | 4000  | 42631 | 8000   | 43013 | 5000  |
| 41865 | 2000   | 41974 | 11000 | 42122 | 17000 | 42260 | 1200  | 42637 | 8000   | 43014 | 3000  |
| 41866 | 3000   | 41975 | 6500  | 42123 | 4000  | 42262 | 1400  | 42640 | 2600   | 43015 | 5000  |
| 41870 | 3200   | 41976 | 1400  | 42125 | 2400  | 42263 | 1000  | 42641 | 2400   | 43017 | 8500  |
| 41871 | 3000   | 41983 | 3600  | 42133 | 4000  | 42273 | 3200  | 42642 | 1400   | 43018 | 11000 |
| 41872 | 3000   | 41984 | 13000 | 42134 | 6000  | 42274 | 8000  | 42644 | 4400   | 43020 | 10000 |
| 41881 | 2000   | 41985 | 3000  | 42135 | 16000 | 42275 | 8000  | 42654 | 5000   | 43021 | 5500  |
| 41882 | 19000  | 41987 | 2000  | 42136 | 6000  | 42279 | 11000 | 42662 | 2000   | 43022 | 6000  |
| 41883 | 16000  | 41991 | 1600  | 42137 | 12000 | 42284 | 2400  | 42664 | 1600   | 43023 | 4400  |
| 41884 | 4400   | 41992 | 4000  | 42138 | 7500  | 42286 | 1400  | 42665 | 1600   | 43024 | 7000  |
| 41885 | 17000  | 41993 | 7000  | 42142 | 1800  | 42287 | 4400  | 42666 | 1200   | 43026 | 2600  |
| 41886 | 5500   | 41995 | 2000  | 42144 | 3000  | 42290 | 6000  | 42701 | 2600   | 43028 | 7000  |
| 41887 | 4600   | 41997 | 9000  | 42164 | 4800  | 42293 | 1800  | 42702 | 2000   | 43030 | 8000  |
| 41889 | 7000   | 41999 | 2400  | 42165 | 5000  | 42295 | 1200  | 42707 | 2400   | 43031 | 4200  |
| 41890 | 24000  | 42002 | 2600  | 42166 | 6500  | 42296 | 1800  | 42708 | 2000   | 43032 | 5000  |
| 41893 | 5000   | 42003 | 8500  | 42167 | 1000  | 42298 | 1200  | 42734 | 2400   | 43033 | 4800  |
| 41894 | 5000   | 42004 | 3800  | 42169 | 1600  | 42299 | 1600  | 42736 | 1600   | 43034 | 3800  |
| 41895 | 3000   | 42008 | 1200  | 42170 | 8000  | 42307 | 3000  | 42748 | 1800   | 43037 | 3800  |
| 41897 | 4000   | 42011 | 6000  | 42171 | 1200  | 42310 | 1000  | 42796 | 1200   | 43038 | 3000  |
| 41898 | 3000   | 42012 | 7000  | 42173 | 2600  | 42311 | 1600  | 42808 | 2000   | 43039 | 3000  |
| 41902 | 2000   | 42014 | 7000  | 42177 | 1600  | 42312 | 3200  | 42836 | 1000   | 43040 | 3000  |
| 41903 | 3000   | 42016 | 17000 | 42179 | 18000 | 42313 | 4200  | 42838 | 1400   | 43044 | 1400  |
| 41906 | 5500   | 42017 | 15000 | 42181 | 5000  | 42328 | 1400  | 42839 | 1400   | 43050 | 3000  |
| 41908 | 2000   | 42019 | 9500  | 42182 | 9500  | 42337 | 2000  | 42845 | 13000  | 43051 | 2800  |
| 41909 | 8000   | 42020 | 11000 | 42183 | 8500  | 42339 | 1800  | 42848 | 9000   | 43052 | 3000  |
| 41910 | 2400   | 42022 | 65000 | 42188 | 8000  | 42342 | 3800  | 42849 | 7500   | 43054 | 2400  |
| 41911 | 14000  | 42023 | 6000  | 42189 | 2800  | 42365 | 2000  | 42850 | 4000   | 43056 | 7500  |
| 41914 | 3000   | 42024 | 8000  | 42194 | 9000  | 42369 | 2400  | 42851 | 4000   | 43058 | 5500  |
| 41916 | 4600   | 42025 | 9500  | 42202 | 3000  | 42370 | 2400  | 42852 | 4000   | 43060 | 1000  |
| 41920 | 1000   | 42026 | 15000 | 42208 | 9500  | 42373 | 3400  | 42853 | 8500   | 43062 | 8500  |
| 41921 | 6000   | 42027 | 6500  | 42209 | 13000 | 42385 | 1600  | 42854 | 8500   | 43065 | 7000  |
| 41923 | 4800   | 42030 | 19000 | 42210 | 5500  | 42393 | 4000  | 42856 | 1200   | 43066 | 6000  |
| 41926 | 5500   | 42032 | 5000  | 42211 | 9000  | 42394 | 1600  | 42857 | 1200   | 43067 | 5000  |
| 41928 | 7000   | 42033 | 5500  | 42214 | 4400  | 42395 | 1600  | 42858 | 1200   | 43069 | 7000  |
| 41930 | 3200   | 42036 | 20000 | 42215 | 4400  | 42396 | 1600  | 42874 | 2000   | 43071 | 5500  |
| 41933 | 2000   | 42041 | 4200  | 42216 | 10000 | 42397 | 1600  | 42878 | 11000  | 43077 | 5000  |
| 41934 | 2600   | 42042 | 4400  | 42217 | 7000  | 42398 | 1600  | 42879 | 1000   | 43078 | 12000 |
| 41937 | 6000   | 42043 | 10000 | 42218 | 8500  | 42400 | 1600  | 42904 | 3200   | 43079 | 4800  |

|       |       |       |       |       |       |       |      |
|-------|-------|-------|-------|-------|-------|-------|------|
| 43081 | 7000  | 43193 | 1600  | 43411 | 2000  | 43608 | 1400 |
| 43082 | 7000  | 43194 | 1600  | 43416 | 12000 | 43609 | 1200 |
| 43083 | 6000  | 43199 | 4600  | 43417 | 3200  | 43613 | 2800 |
| 43084 | 9500  | 43231 | 2400  | 43418 | 3000  | 43626 | 6500 |
| 43087 | 2400  | 43232 | 1000  | 43421 | 2000  | 43631 | 2000 |
| 43090 | 20000 | 43243 | 1000  | 43429 | 2400  | 43639 | 1000 |
| 43095 | 6500  | 43245 | 1000  | 43434 | 3600  | 43648 | 3000 |
| 43098 | 7000  | 43247 | 1000  | 43436 | 1200  | 43649 | 2000 |
| 43101 | 5000  | 43250 | 2200  | 43438 | 2000  | 43650 | 2200 |
| 43102 | 6000  | 43256 | 1600  | 43439 | 2000  | 43653 | 1200 |
| 43103 | 7000  | 43263 | 2600  | 43442 | 2000  | 43655 | 2400 |
| 43104 | 7000  | 43265 | 2000  | 43449 | 800   | 43661 | 1000 |
| 43106 | 7000  | 43266 | 1800  | 43451 | 800   | 43662 | 1000 |
| 43110 | 10000 | 43267 | 6000  | 43457 | 1000  | 43663 | 1200 |
| 43113 | 4000  | 43273 | 2800  | 43466 | 800   | 43667 | 2000 |
| 43114 | 3200  | 43275 | 2600  | 43469 | 1000  | 43675 | 2400 |
| 43115 | 2800  | 43285 | 16000 | 43477 | 1000  | 43677 | 3800 |
| 43116 | 2800  | 43292 | 2000  | 43485 | 1000  | 43688 | 2600 |
| 43118 | 4000  | 43295 | 1200  | 43487 | 1000  | 43690 | 2600 |
| 43121 | 5500  | 43304 | 2000  | 43491 | 1000  | 43691 | 1800 |
| 43122 | 2800  | 43305 | 1400  | 43498 | 1000  | 43692 | 2400 |
| 43123 | 6000  | 43307 | 1000  | 43509 | 3000  | 43701 | 1400 |
| 43124 | 5000  | 43308 | 1000  | 43510 | 1200  | 43702 | 1200 |
| 43126 | 5000  | 43311 | 1400  | 43511 | 16000 | 43707 | 1400 |
| 43127 | 3200  | 43312 | 1800  | 43512 | 4200  | 43710 | 2000 |
| 43133 | 6000  | 43313 | 1600  | 43513 | 1800  | 43715 | 3200 |
| 43134 | 4400  | 43314 | 1200  | 43514 | 1800  | 43718 | 1200 |
| 43135 | 3800  | 43318 | 1000  | 43520 | 2000  | 43719 | 2600 |
| 43138 | 8000  | 43323 | 1600  | 43521 | 2000  | 43720 | 5000 |
| 43141 | 2000  | 43328 | 8000  | 43523 | 2600  | 43721 | 1600 |
| 43143 | 2800  | 43330 | 1600  | 43527 | 1600  | 43726 | 3000 |
| 43144 | 5500  | 43333 | 2400  | 43531 | 9500  | 43731 | 2000 |
| 43146 | 6500  | 43340 | 1200  | 43532 | 5500  | 43735 | 2000 |
| 43148 | 2000  | 43341 | 1200  | 43535 | 1800  | 43742 | 2400 |
| 43149 | 7000  | 43342 | 1800  | 43536 | 2000  | 43745 | 2200 |
| 43150 | 2200  | 43343 | 1400  | 43543 | 800   | 43748 | 2000 |
| 43151 | 7500  | 43354 | 1200  | 43548 | 4800  | 43749 | 2000 |
| 43152 | 9000  | 43360 | 1600  | 43551 | 1800  | 43776 | 2400 |
| 43153 | 9500  | 43362 | 1200  | 43555 | 1800  | 43780 | 1600 |
| 43155 | 5000  | 43364 | 1000  | 43557 | 1000  | 43781 | 1400 |
| 43157 | 5000  | 43365 | 900   | 43558 | 3000  | 43782 | 1400 |
| 43158 | 9000  | 43368 | 1400  | 43566 | 1000  | 43793 | 1800 |
| 43160 | 9000  | 43373 | 1000  | 43567 | 1600  | 43802 | 2000 |
| 43162 | 7500  | 43376 | 1000  | 43570 | 1600  | 43805 | 1800 |
| 43163 | 5000  | 43377 | 1600  | 43571 | 4200  | 43810 | 1200 |
| 43166 | 5000  | 43381 | 2000  | 43573 | 800   | 43812 | 1000 |
| 43169 | 3000  | 43382 | 5500  | 43577 | 1000  |       |      |
| 43170 | 2200  | 43386 | 1400  | 43590 | 2000  |       |      |
| 43171 | 1000  | 43387 | 1200  | 43594 | 1800  |       |      |
| 43172 | 1000  | 43389 | 5500  | 43595 | 90000 |       |      |
| 43182 | 3000  | 43397 | 1400  | 43596 | 95000 |       |      |
| 43183 | 2000  | 43400 | 2000  | 43597 | 90000 |       |      |
| 43188 | 1400  | 43401 | 2000  | 43598 | 3000  |       |      |
| 43190 | 3000  | 43406 | 800   | 43601 | 2200  |       |      |