

466. Gyorsárverés képeslapok



Az árverés anyaga megtekinthető weboldalunkon illetve irodánkban 2024. május 21-23. között. AJÁNLATTÉTELI HATÁRIDŐ: 2024. május 23. 19 óra. Ajánlatokat elfogadunk írásban, személyesen, vagy postai úton, telefonon a 317-4757, 266-4154 számokon, faxon a 318-4035 számon, e-mailben az info@darabanth.com, illetve honlapunkon (www.darabanth.com), ahol online ajánlatot tehet. ÍRÁSBELI (fax, email) ÉS TELEFONOS AJÁNLATOKAT 18:30-ig VÁRUNK.

A megvásárolt tételek átvehetők 2024 május 27. 10 órától nyitva tartási időben. Utólagos eladás 2024. május 29-ig. (Nyitvatartási időn kívül honlapunkon vásárolhat a megmaradt tételekből.) Anyagbeadási határidő a 467. gyorsárverésre: 2024. május 23-ig

Az árverés FILATÉLIA, NUMIZMATIKA, KÉPESLAP és az EGYÉB GYŰJTÉSI TERÜLETEK tételei külön katalógusokban szerepelnek!

A vásárlói jutalék 25%
Részletes árverési szabályzat weboldalunkon és irodánkban megtekinthető
www.darabanth.com

466. aukció:

Megtekintés: 2024 május 21-23-ig.

Tételek átvétele 2024. május 27-től.

465. aukció elszámolás: 2024. május 28-tól.

Kérje átutalással az elszámolását! Kérjük, jelezze e-mailben, vagy telefonon.

A megmaradt tételeket visszaforgatjuk automatikusan a második árverésbe, ha ez nem kéri általában, vagy alkalmanként, kérjük a maradékeladás végéig jelezze emailben.

Kérjük, a megvásárolt tételeket az árverés után két héten belül fizessék ki és vegyék át, vagy szállíttassák ki.

Kezelési költség 360 Ft / tétel / árverés. A 2. indításnál 120 Ft
Bolhapiac, több darabos porcelán tételeknél, festményeknél 600 / 200 ft.
A vásárlói jutalék 25%

Jelmagyarázat:

** Használatlan

* Megíratlan lap bélyegzéssel, vagy megírt lap bélyeg nélkül

☒ Postázott képeslap

(small tear): Kis szakadás(Rb): Hátoldalt sérült (EM): Sarokhiány

(EK): Apró saroktörés

(EB): Saroktörés

(fl): Foltos

(fa): Törött

(b): Sérült

Emb: Dombor

T1: Kifogástalan

T2: Jó

T3: Kis hibával

T4: Hibás lap

Ga: Díjjegyes

So. Stpl Alkalmi bélyegzéssel

win Riß: Kis szakadás

(Rb): Hátoldal sérült

(EM) Sarokhiány

(EK) Apró saroktörés

(EB): Saroktörés

(fl): Foltos

(fa): Törött

s: Szignó

Tartalomjegyzék:

Képeslap szakirodalom 40000-40001	Venezuela 42764-42771
Képeslap kellékek 40002-40007	Vietnam 42772-42775
Képeslap Tételek 40008-40128	Motívumok 42776-43882
Modern Képeslap Tételek 40129-40236	Állat 42776-42813
Történelmi Magyarország 40237-41796	Auto 42814-42825
Magyarország 40237-40843	Bélyeg 42826-42843
Erdély 40844-41167	Cirkusz 42844-42853
Felvidék 41168-41571	Cserkész 42854-42872
Kárpátalja 41572-41623	Egyéb motívum 42873-42877
Horvátország 41624-41738	Egyenruhások, foglalkozások 42878-42881
Vajdaság 41745-41775	Erotika 42882-42905
Burgenland 41776-41792	Eszperantó 42906-42913
Muraköz - Muravidék 41793-41796	Folklór 42914-43123
Külföldi Képeslapok 41797-42775	Gyerek 43124-43134
Algéria 41797	Hadihajó 43135-43366
Amerikai Egyesült Államok 41798	Hajó 43367-43381
Ausztria 41799-41878	Híres Ember 43382-43384
Belgium 41879	Hölgyek 43385-43398
Bosznia-Hercegovina 41880-41884	Humor 43399-43416
Bulgária 41885-41888	Hungarika 43417-43419
Curacao 41889	Irredenta 43420-43444
Cseh Köztársaság 41890-41916	Judaika 43445-43452
Dél-Afrikai Köztársaság 41917	Kártya 43453
Finnország 41918	Katonai 43454-43539
Franciaország 41919-41931	Katonai Repülő 43540-43546
Gibraltár 41932	Krampusz 43547
Görögország 41933-41941	Kutya 43548-43551
Hollandia 41942-41945	Léghajó 43552-43555
India 41946	Ló 43556-43561
Izrael 41947-41948	Macska 43562-43565
Kína 41949	Művészlapok 43566-43606
Lengyelország 41950-41979	Olimpia 43607-43608
Lettország 41980-41981	Propaganda, politika 43609-43644
Luxemburg 41982-41983	Reklám 43645-43669
Málta 41984	Repülő 43670-43675
Mexikó 41985-41987	Sör, alkohol, cigaretta 43676-43678
Montenegro 41988-41993	Sport 43679-43694
Nagy-Britannia 41994-41996	Színész 43695-43731
Németország 41997-42078	Térkép 43732-43739
Norvégia 42079-42094	Törpe 43740
Olaszország 42095-42383	Uralkodó, Politikus 43741-43770
Oroszország 42384-42434	Üdvözlőlapok, Ünnepek 43771-43846
Panama csatorna terület 42435	Vadász 43847-43850
Portugália 42436	Vallás 43851-43865
Puerto Rico 42437-42439	Virág 43866-43870
Románia 42440-42465	Vonat 43871-43875
Spanyolország 42466-42491	Zene, Zenész 43876-43882
Sri Lanka (Ceylon) 42492	
Svájc 42493-42520	
Svédország 42521-42531	
Szenegál 42532-42533	
Szerbia 42534-42540	
Szlovénia 42541-42572	
Szudán 42573-42574	
Szurinam 42575	
Tanzánia 42576-42579	
Törökország 42580-42633	
Trinidad és Tobago 42634	
Tunézia 42635-42639	
Ukrajna 42640-42758	
Új-Zéland 42759-42761	
Uruguay 42762	
Vatikán 42763	

Képeslap szakirodalom

40000.	Erős László: Képeslapok könyve. Bukarest, 1985, Kriterion Könyvkiadó. Kiadói félvászon kötésben, 103 p	1 600
40001.	Péter I. Zoltán: Régi képeslapok, régi történetek Nagyvárad-Olaszi. Noran Libro, 287 oldal, 2016. / Oradea-Olosig on old postcards. 287 pages	4 000

Képeslap kellékek

40002.	20 db különböző méretű képeslaptartó tok	1 000
40003.	Egy doboznyi (kb. 1100 db) Lindner műanyag képeslaptartó tok / A box of Lindner plastic postcard holder cases, Cca. 1100 pieces	6 000
40004.	Nagy alakú régi szecessziós bársony képeslap album 296/592 férőhellyel, szakadásokkal / Art Nouveau big sized velvet postcard album for 296/592 postcards, tears inside (38,5 x 24 cm)	5 000
40005.	Egy doboznyi (kb. 1100 db) Lindner műanyag képeslaptartó tok / A box of Lindner plastic postcard holder cases, Cca. 1100 pieces	6 000
40006.	Egy doboznyi (kb. 1850 db) műanyag képeslaptartó tok / A box of plastic postcard holder cases, Cca. 1850 pieces	6 000
40007.	A4-es gyűrűs képeslap album kb. 400 férőhellyel / A4 size postcard album for cca. 400 postcards	1 000

Képeslap Tételek

40008. ** *	Kb. 2400 db főleg RÉGI francia képeslap dobozban, vegyes minőség / Cca. 2400 mostly pre-1950 French postcards in a box, mixed quality	42 000
40009. ** *	Kb. 2400 db főleg RÉGI francia képeslap dobozban, vegyes minőség / Cca. 2400 mostly pre-1950 French postcards in a box, mixed quality	42 000
40010. ** *	Kb. 2400 db főleg RÉGI francia képeslap dobozban, vegyes minőség / Cca. 2400 mostly pre-1950 French postcards in a box, mixed quality	42 000
40011. ** *	Kb. 1200 db főleg RÉGI francia képeslap dobozban, vegyes minőség / Cca. 1200 mostly pre-1950 French postcards in a box, mixed quality	26 000
40012. ** *	Kb. 1000 db főleg RÉGI francia képeslap dobozban, vegyes minőség / Cca. 1000 mostly pre-1950 French postcards in a box, mixed quality	22 000
40013. ** *	Kb. 1450 db főleg RÉGI francia képeslap dobozban, vegyes minőség / Cca. 1450 mostly pre-1950 French postcards in a box, mixed quality	28 000
40014. ** *	Kb. 180 db RÉGI és MODERN francia város képeslap dobozban: Lourdes-i vallásos lapok / Cca. 180 pre-1960 and modern French postcards in a box: Lourdes Catholic postcards	5 000
40015. ** *	Kb. 650 db főleg RÉGI francia képeslap dobozban: múzeumi képeslapok, sok használatlan, művészetek / Cca. 650 mostly pre-1950 French postcards in a box: museum art, many unused	7 000
40016. ** *	52 db RÉGI orosz képeslap kis albumban, vegyes minőségben: városok, lithok, művészlapok / 52 pre-1945 Russian postcards in a small album, mixed quality: town-views, lithos, art	12 000
40017. ** *	Kb. 100 db RÉGI művészeti motívum képeslap / Cca. 100 pre-1945 art motive postcard	5 000
40018. ** *	38x22 cm-es, vászon borítású, régi, nyomott, aranyozott festett 192 férőhelyes albumban 192 régi képeslap (1899-1945) motívumlap, kevés topográfiával, sok litho, szecessziós és art deco lapok, hölgyek, gyerek, művészlapok /Innocent, Munkácsy/ fotólapok, erotikus lapok, sok szignós lap Balestrini, Auer, Wichera, Gert Kalous, Harrison, Boileau, Corbella Usabal, Anichini, Manni Grosze, Solomko, Trübe, Mabel Lucie Atwell lapok, Pauli Ebner, humor, törpe, hóember, olasz art deco lapok - szignó nélküli Bertigliák, árnyképes romantikus lapok, Bonzo kutyás lapok, hímezéses lap, kézzel festett lap, Wagner lap, Jeanne d'Arc lapok, híres emberek, militária	34 000
40019. ** *	139 db RÉGI képeslap vegyes minőségben: sok zsánerlap, szerelmes párok, hölgyek, gyerekek / 139 pre-1945 postcards in mixed quality: many ladies, couples in love, motives, children	12 000
40020. ** *	Békéscsaba érdekes de vegyes minőségű kb 125 db-os tétel, nagyobb részben háború előtti lapok, kevés későbbi. Érdemes megnézni!!	15 000
40021. ** *	Budapest külső kerületei (Albertfalva, Kőbánya, Mátyásföld, Óbuda, Pestújhely, Rákosok, stb.) rendkívül érdekes de vegyes minőségű kb 100 db-os tétel, nagyobb részben háború előtti lapok, kevesebb 50-es évek és pár újabb. Érdemes megnézni!!	16 000
40022. ☒	175 db múlt század eleji főleg városképes külföldi lap szép és jó állapotú korabeli albumban. Gondosan kezelt szép anyag!!	15 000
40023. ** *	Pestszenterzsébet, Pesterzsébet, Erzsébetfalva rendkívül érdekes de vegyes minőségű kb 70 db-os tétel, nagyobb részben háború előtti lapok, kevés későbbi. Érdemes megnézni!! ...	10 000

**Lindner és Kobra termékek teljes választékban megrendelhetők irodánkban
vagy weboldalunkon**

40024. ** *	Több mint 500 db régi városképes lap a történelmi Magyarország területéről cipős dobozban. Kicsit vegyes minőség.	24 000
40025. **	65 db RÉGI használatlan francia motívum képeslap: hajók, főleg első világháborús hadihajók. Vegyes minőség / 65 pre-1950 unused French motive postcards: ships, mostly WWI warships. Mixed quality	12 000
40026. ** *	69 db főleg RÉGI motívum képeslap vegyes minőségben: sok magyar színész és színésznő / 69 mostly pre-1945 motive postcards in mixed quality: mostly Hungarian actors and actresses	8 000
40027. ** *	63 db fotólap 1920-as évektől kb. 1960-as évekig, sok jelzett, pecséttel vagy matricával, családi, csoportképek, portrék, militária, elsőáldozó kislány, gyerek játékokkal - Fényszöv-Mosoly Albuma, tájak, városok, vegyes állapot	2 000
40028. **	5 db RÉGI külföldi képeslap füzet és sorozat: Gileppe, Ecole Provinciale des Estropies Charleroi, Norsk Folke Museum Bygdo, Menagerie Schönbrunn Wien, Dillingen.....	2 000
40029. ** *	SZÍNÉSZNŐK - 50 db régi magyar és külföldi képeslap vegyes minőségben / ACTRESSES - 50 pre-1945 Hungarian and other postcards in mixed quality	5 000
40030. ** *	51 db sérült régi 1945 előtti képeslap, köztük szignósak is, Kner lap, szecessziós, Castelli, gyerek, fotólap, topográfia, művészlapp, híres ember, stb.	1 800
40031. **	50 db RÉGI használatlan Heves megyei magyar város képeslap Eger környékéről (több Baross nyomda) / 50 pre-1945 unused Hungarian town-view postcards: villages around Eger	7 000
40032. **	JUDAICA - 49 db főleg régi használatlan képeslap / JUDAICA - 49 mostly pre-1945 unused postcards	12 000
40033. ** *	32 db RÉGI művészeti motívum képeslap vegyes minőségben / 32 pre-1945 art motive postcards in mixed quality	1 000
40034. ** *	32 db RÉGI történelmi magyar város képeslap vegyes minőségben / 32 pre-1945 historical Hungarian town-view postcards in mixed quality	2 000
40035. ** *	32 db főleg RÉGI külföldi város és művész motívum képeslap vegyes minőségben / 32 mostly pre-1945 European town-view and art motive postcards in mixed quality	3 000
40036. ** *	31 db RÉGI francia képeslap: színházak / 31 pre-1945 French postcards: theatres	2 000
40037. **	Francia vasút, gőzmozdonyok, vonatok - 38 db régi használatlan képeslap / French Railways, locomotives, trains - 38 pre-1945 unused postcards (Collection F. Fleury)	12 000
40038. ** *	30 db főleg RÉGI történelmi magyar város és motívum képeslap vegyes minőségben, közte fotólap / 30 mostly pre-1945 historical Hungarian town-view and motive postcards in mixed quality, photo	6 000
40039. **	24 db Tripoli képeslap a 30-as évekből, érdekes tétel / 24 pcs Tripoli from the 1930-es, interesting lot	4 000
40040. ** *	20 db RÉGI külföldi színész képeslap vegyes minőségben / 20 pre-1945 postcards of non-Hungarian actors in mixed quality	4 000
40041. ** *	21 db RÉGI történelmi magyar város képeslap vegyes minőségben / 21 pre-1945 historical Hungarian town-view postcards in mixed quality	2 000
40042. ** *	21 db RÉGI külföldi város képeslap vegyes minőségben / 21 pre-1945 mostly European town-view postcards in mixed quality	1 400
40043. ** *	25 db főleg RÉGI történelmi magyar város és motívum képeslap vegyes minőségben / 25 mostly pre-1945 historical Hungarian town-view and motive postcards in mixed quality	5 000
40044. ** *	21 db főleg RÉGI történelmi magyar város képeslap vegyes minőségben / 21 mostly pre-1945 historical Hungarian town-view postcards in mixed quality	1 600
40045. ** *	21 db RÉGI művész motívum képeslap vegyes minőségben / 21 pre-1945 art motive postcards in mixed quality	1 200
40046. ** *	21 db RÉGI művész motívum képeslap vegyes minőségben / 21 pre-1945 art motive postcards in mixed quality	1 200
40047. ** *	PALESZTINA és IZRAEL - 26 db régi művész képeslap, F. Perlberg szignóval / PALESTINE and ISRAEL - 26 pre-1945 art postcards signed by F. Perlberg	5 000
40048. ** *	21 db RÉGI művész motívum képeslap vegyes minőségben / 21 pre-1945 art motive postcards in mixed quality	1 200
40049. ** *	21 db RÉGI művész motívum képeslap vegyes minőségben / 21 pre-1945 art motive postcards in mixed quality	1 200
40050. ** *	21 db RÉGI művész motívum képeslap vegyes minőségben / 21 pre-1945 art motive postcards in mixed quality	1 200
40051. ** *	21 db RÉGI művész motívum képeslap vegyes minőségben / 21 pre-1945 art motive postcards in mixed quality	1 200
40052. **	24 db RÉGI angol motívum képeslap: Union-Castle Line hajók / 24 pre-1945 British motive postcards: Union-Castle Line steamships	2 000

40053. ** *	21 db RÉGI külföldi város képeslap vegyes minőségben / 21 pre-1945 European town-view postcards in mixed quality	1 400
40054. ** *	21 RÉGI külföldi város képeslap vegyes minőségben / 21 pre-1945 European town-view postcards in mixed quality	1 400
40055. ** *	20 db RÉGI első világháborús főleg osztrák-magyar katonai képeslap és fotó vegyes minőségben / 20 pre-1945 WWI mostly Austro-Hungarian military postcards and K.u.k. photos in mixed quality	3 000
40056. ** *	22 db régi külföldi városképes lap, jó minőségű vegyes anyag	1 000
40057. ** *	22 db régi külföldi városképes lap, jó minőségű vegyes anyag	1 000
40058. ** *	21 db főleg RÉGI külföldi város képeslap vegyes minőségben / 21 mostly pre-1945 European town-view postcards in mixed quality	1 200
40059. ** *	21 db főleg RÉGI külföldi város képeslap vegyes minőségben / 21 mostly pre-1945 European town-view postcards in mixed quality	1 200
40060. ** *	13 db főleg RÉGI francia képeslap: szállodák, étterem / 13 mostly pre-1950 French postcards: hotels, restaurants	1 000
40061. ** *	15 db RÉGI zsáner motívum képeslap vegyes minőségben: hölgyek, szerelmes párok / 15 pre-1945 motive postcards in mixed quality: ladies, love couples	1 400
40062. ** *	14 db RÉGI francia és belga humoros motívum képeslap: hasmenés és Mannekes Pis pisilő szobor / 14 pre-1945 French and Belgian humorous motive postcards: diarrhea and peeing, Manneken Pis statue	2 000
40063. ** *	17 db RÉGI francia képeslap: hajózás, kikötők / 17 pre-1945 French postcards: shipping, ports	1 000
40064. ** *	17 db RÉGI francia képeslap: kaszinó, belsők / 17 pre-1945 French postcards: casinos, interior	2 000
40065. ** *	Szíria - 15 db régi képeslap vegyes minőségben / Syria - 15 pre-1945 postcards in mixed quality	1 000
40066. ** *	11 db RÉGI külföldi hajós képeslap vegyes minőségben / 11 pre-1945 European ship motive postcards in mixed quality	2 000
40067. ** *	KÜRY KLÁRA - 15 db régi hosszú címzések magyar színésznők képeslap vegyes minőségben	10 000
40068. ** *	FEDÁK SÁRI - 19 db régi magyar színésznők képeslap vegyes minőségben	10 000
40069. ☒	17 db RÉGI magyar város képeslap vegyes minőségben	1 000
40070. ** *	BALATON - 14 db főleg régi magyar képeslap vegyes minőségben	2 000
40071. ** *	NAPOLEON - 12 db régi képeslap / 12 pre-1945 postcards	1 000
40072. ** *	NAPOLEON - 12 db régi képeslap / 12 pre-1945 postcards	1 000
40073. ** ☒	NAPOLEON - 12 db régi képeslap / 12 pre-1945 postcards	1 000
40074. ** *	15 db RÉGI motívum képeslap vegyes minőségben: művész portrék / 15 pre-1945 motive postcards in mixed quality: art portraits	1 200
40075. ** *	BUDAPEST - 17 db főleg régi képeslap: Margitsziget, Koronázási menet, Királyi palota, Kálvin tér, Népopera, Andrásy út, Opera, Szent István Jubileumi Év 1938-ban, stb	3 000
40076. ** *	NAPOLEON - 14 db régi használatlan képeslap / 14 pre-1945 unused postcards	1 200
40077. ** ☒	NAPOLEON - 14 db régi képeslap / 14 pre-1945 postcards	1 200
40078. ** *	A Magyar Sors - bajtársi levelezés I. sz. (hadtörténeti) 15 darabos (hiányos) képeslapsorozata. Szerk. Kuthy Ferenc. K. Nagy Sándor rajzaival - kiadja a Magyar Nemzeti Szövetség	11 000
40079. ** *	NAPOLEON - 14 db régi használatlan képeslap / 14 pre-1945 unused postcards	1 200
40080. ** ☒	17 db RÉGI zsáner motívum képeslap, fotólap vegyes minőségben: hölgyek, romantikus párok / 17 pre-1945 motive postcards and photos in mixed quality: ladies, romantic couples ..	1 000
40081. ** *	17 db RÉGI karácsonyi és húsvéti üdvözlő képeslap vegyes minőségben / 17 pre-1945 Christmas and Easter greeting motive postcards in mixed quality	1 000
40082. ** *	15 db RÉGI és MODERN erdélyi és román város képeslap vegyes minőségben / 15 pre-1945 and modern Transylvanian and Romanian town-view postcards in mixed quality	3 000
40083. ☒	3 db RÉGI karácsonyi üdvözlő képeslap vegyes minőségben / 3 pre-1945 Christmas greeting postcards in mixed quality	1 600
40084. ☒	2 db RÉGI újévi lóherés üdvözlő képeslap vegyes minőségben / 2 pre-1945 greeting postcards in mixed quality: New Year with clovers	7 000
40085. ☒	3 db RÉGI újévi üdvözlő képeslap vegyes minőségben / 3 pre-1945 greeting postcards in mixed quality: New Year	5 000
40086. ☒	SZULAMIT - 5 db RÉGI hosszú címzések képeslap vegyes minőségben: színészek, előadás / 5 pre-1900 Hungarian motive postcards in mixed quality: theatre play, actors, actresses	5 000

Weboldalunkon a zárás pillanatáig licitálhat és követheti tételei állását!

40087. *✉	Blaha Lujza - 4 db régi hosszú címzéses dombornyomott színésznős képeslap	5 000
40088. ** ✉	Küry Klára - 5 db régi hosszú címzéses dombornyomott színésznős képeslap	5 000
40089. ** ✉	Jászai Mari - 2 db régi hosszú címzéses dombornyomott színésznős képeslap	3 000
40090. ** *	6 db régi hosszú címzéses dombornyomott magyar színésznős képeslap: Fedák Sári, Petrás Sári, Z. Bárdi Gabi, Hegyi Aranka, Pálmai, Kornai Beáta	5 000
40091. ** *	7 db RÉGI magyar színész és színésznő képeslap vegyes minőségben kottás dalszövegekkel / 7 pre-1945 postcards of Hungarian actors and actresses with music sheets	3 000
40092. ** *	9 db RÉGI magyar színész képeslap vegyes minőségben / 9 pre-1945 postcards of Hungarian actors in mixed quality	5 000
40093. ** *	8 db RÉGI hosszú címzéses magyar színésznős képeslap vegyes minőségben: Hegyi Aranka, Blaha Lujza és Sára	5 000
40094. ** *	9 db RÉGI hosszú címzéses magyar színésznős képeslap vegyes minőségben: Petrás Sári, Hegyesy Mari, Szoyer Ilonka	5 000
40095. ** *	5 db RÉGI hosszú címzéses magyar színésznős képeslap vegyes minőségben: Pálmay Ilka, Bárdy Gabi	3 000
40096. ** *	6 db RÉGI hosszú címzéses magyar színésznős képeslap vegyes minőségben: Sziklay Szerén, P. Márkus Emília	3 000
40097. ** *	BEREGI OSZKÁR - 4 db RÉGI magyar színész képeslap vegyes minőségben	5 000
40098. ** ✉	RÁTHONYI ÁKOS - 5 db régi magyar színész képeslap vegyes minőségben + 1 Ötvös Gitta	5 000
40099. ✉	2 db RÉGI hosszú címzéses színésznős képeslap vegyes minőségben Leitner Margitnak küldve a Károlyi-Erdődi kastélyba 1903-ban: Jancsó Valéria, Cléo de Mérode	2 000
40100. *✉	5 db RÉGI erdélyi város képeslap vegyes minőségben / 5 pre-1945 Transylvanian town-view postcards in mixed quality	1 600
40101. ** *	5 db RÉGI erdélyi város képeslap vegyes minőségben / 5 pre-1945 Transylvanian town-view postcards in mixed quality	1 600
40102. **	2 db RÉGI motívum képeslap: magyar szépségkirálynők (Miss Magyarország 1930: Papsz Mária, Miss Europa: Bözsi Simon) / 2 pre-1945 motive postcards: Hungarian beauty queens .	2 400
40103. **	2 db RÉGI 1940-es évekbeli német születésnap üdvözlő képeslap Trommler cipő reklámmal a hátoldalon / 2 pre-1945 German Birthday greeting postcards with Trommler Kinder- und Jugendschuhe advertisements on the backside	1 200
40104. ✉	2 db régi magyar képeslap: Tápiószőlő vasútállomás, Szépvölgyi vendéglő	4 000
40105. *	3 db régi magyar képeslap: Vakokat Gyámoltó Országos Egylet propagandalapja, 2 fotó Szeged Sz. k. Város teherszállító lovaskocsijáról	2 000
40106. ** *	2 db régi budapesti képeslap: Ketter-féle vendéglő és étterem, Spolarich kávéház	1 800
40107. *✉	3 db régi képeslap: Párkány-Nána és Balatonszemes vasútállomás, budapesti Trombitás vendéglő belső	2 000
40108. ✉	3 db régi budapesti képeslap: Tabán és Várbazár, Zugliget, Pesthidegkúti Balázs üdülő telep	2 000
40109. ** *	3 db régi magyar képeslap: Szeged és Szentendre vasútállomás, Budapesti New York kávéház és étterem belső	2 000
40110. ** ✉	3 db régi magyar képeslap: Ördögórom csárda, Szegedi Kass szálloda és kávéház, Budapesti Lánchíd litho (Raoul Frank)	2 000
40111. ✉	3 db régi budapesti képeslap: Hűvösvölgyi villamos végállomás és híd, Jánoshegyi vendéglő	2 000
40112. ** *	3 db régi magyar képeslap: Budapesti Szt. Lukács fürdő belső és Emke Kávéház, Zemplén vármegyei díszszálló	2 000
40113. *✉	2 db régi magyar képeslap: Svábhegyi fogaskerekű vasútállomás, Eger gyógyszertár	2 000
40114. **	A román uralkodói család - 7 db régi képeslap / The Romanian Royal family - 7 pre-1945 postcards: Principesa Maria, Regele Ferdinand, Princesa Elisabeta, Regina Maria, Regina Elisabeta, Princesa Ileana, Principele Carol	5 000
40115. ✉	2 db RÉGI képeslap, fotó, étterem belső pincérekkel / 2 pre-1945 postcards, photo, restaurant interiors with waiters	1 000
40116. ✉	4 db RÉGI hosszú címzéses külföldi (osztrák és cseh) város képeslap: Prága, Sankt Pölten, Sonntagberg, Bad Ischl / 4 pre-1905 Austrian and Czech town-view postcards: Praha, St. Pölten, Sonntagberg, Bad Ischl	1 200
40117. ** *	8 db RÉGI magyar vasútállomás képeslap vegyes minőségben: Kiskunfélegyháza, Barcs, Verőce, Kaposvár, Lepsény, Győr, Cuha-völgy, Celldömök	6 000
40118. *✉	4 db RÉGI virágos képeslap vegyes minőségben / 4 pre-1945 flower motive postcards in mixed quality (J. Frank, Jandl)	1 200

40119. **	2 db RÉGI magyar irredenta propaganda képeslap Lamoss szignóval (Kiadja a Délvidéki Egyetemi és Főiskolai Hallgatók Egyesülete): Arad, Csáktornya / 2 pre-1945 Hungarian irredenta propaganda art postcards signed by Lamoss: Arad, Cakovec.....	2 000
40120. **	4 db RÉGI osztrák művész képeslap grimaszokkal, Carl Josef szignóval / 4 pre-1945 B.K.W.I. 579. art postcards with grimacing faces, signed by Carl Josef.....	1 600
40121. **	7 db RÉGI művész motívum képeslap vegyes minőségben: gyerekek / 7 pre-1945 art motive postcards in mixed quality: children (K. Feiertag, Pauli Ebner)	1 200
40122. **	3 db RÉGI Serravallo reklámlap, nem képeslap hátoldalú / 3 pre-1945 Serravallo advertising cards (non PC).....	1 000
40123. **	5 db RÉGI használatlan erdélyi város képeslap vegyes minőségben: Bánffyhunyard, Kolozsborsa, Kolozs vármegye térképe, Resicabánya, Stájerlakanina / 5 pre-1945 unused Transylvanian town-view postcards in mixed quality: Huedin, Borsa, Cluj map, Resita, Anina.....	3 000
40124. **	* 5 db RÉGI és MODERN humoros képeslap vegyes minőségben	1 000
40125. **	* 8 db RÉGI sziluettes motívum képeslap vegyes minőségben / 8 pre-1945 silhouette art motive postcards in mixed quality	1 600
40126. *	5 db RÉGI hosszú címzéses művész motívum képeslap 1901-ben feladva, vegyes minőség ..	1 200
40127. *	6 db RÉGI belga és francia cenzúrázott város képeslap Angliába küldve + 1 boríték	4 000
40128. **	2 db RÉGI olasz szecessziós dombornyomott litho művész képeslap / 2 pre-1945 Art Nouveau embossed litho art postcards published by E. Sborgi	3 200

Modern Képeslap Tételek

40129. **	* Kb. 100 db MODERN motívum képeslap: magyar népviselet és üdvözlő motívumok	2 000
40130. **	* 110 db modern képeslap, sok postatiszta művészlapok, üdvözlő, magyar és külföldi topográfia, reklám, állat, híres emberek	1 200
40131. **	* Kb. 1400 db MODERN francia képeslap dobozban, vegyes minőség / Cca. 1400 modern French postcards in a box, mixed quality	1 000
40132. **	* Kb. 1400 db MODERN francia képeslap dobozban, vegyes minőség / Cca. 1400 modern French postcards in a box, mixed quality	1 000
40133. **	* IZRAEL - Kb. 420 db MODERN képeslap dobozban / ISRAEL - Cca. 420 modern postcards in a box	9 000
40134. **	* Kb. 750 db MODERN francia repro képeslap dobozban: városképek / Cca. 750 modern French repro postcards in a box: town-views	1 000
40135. **	* Kb. 100 db MODERN külföldi város képeslap / Cca. 100 modern mostly European town-view postcards	1 200
40136. **	* Kb. 100 db MODERN magyar város képeslap / Cca. 100 modern Hungarian town-view postcards	1 200
40137. **	* Kb. 100 db MODERN külföldi város képeslap / Cca. 100 modern mostly European town-view postcards	1 200
40138. **	* Kb. 100 db MODERN művészeti és kultúra motívum képeslap / Cca. 100 modern art and culture motive postcards.....	1 200
40139. **	6 db MODERN képeslap füzet: Epidaurus, Törökország, NSZK, Bécs, Dresden Zwinger, New York	1 200
40140. **	PRÁGA - 4 db MODERN cseh sorozat / PRAHA - 4 modern Czech series	1 200
40141. **	10 db MODERN képeslap füzet és sorozat: külföldi városok, vallás	1 200
40142. **	* 53 db MODERN Bulgária város képeslap + 46 db MODERN Jugoszlávia város képeslap / 53 modern Bulgaria town-view postcards + 46 modern Yugoslavia postcards	2 000
40143. **	* 73 db MODERN magyar város képeslap (1,50 Ft és 2 Ft), Képzőművészeti Alap / 73 MODERN Hungarian town-view postcards.....	2 000
40144. **	* Kb. 100 db MODERN magyar város képeslap, közte kis települések is. Képzőművészeti Alap Kiadóvállalata / Cca. 100 modern Hungarian town-view postcards	6 000
40145. **	* Kb. 100 db MODERN magyar város képeslap, közte kis települések is. Képzőművészeti Alap Kiadóvállalata / Cca. 100 modern Hungarian town-view postcards	6 000
40146. **	* 40 db MODERN motívum képeslap: hajók / 40 modern motive postcards: ships	3 600
40147.	Kb. 169 db MODERN magyar és külföldi kis alakú leporello dozoban	1 000
40148. **	* Kb. 113 db MODERN magyar fekete-fehér város képeslap (Képzőművészeti Alap)	1 200
40149. **	* Budapest és Balaton - Kb. 128 db MODERN magyar fekete-fehér város képeslap (Képzőművészeti Alap).....	1 600
40150. **	* Kb. 138 db MODERN magyar színes város képeslap (Képzőművészeti Alap).....	1 400
40151. **	* Kb. 100 db MODERN külföldi színes város képeslap Európából	1 000

Rengeteg érdekes tétel az egyéb gyűjtési területek anyagában!

40152. **	Kb. 100 db MODERN használatlan külföldi színes város képeslap 35 tengerentúli országból	.2 000
40153. ** *	Kb. 700 db MODERN vegyes üdvözlő képeslap dobozban / Cca. 700 modern greeting postcards in a box	1 000
40154. ** *	Kb. 200 db MODERN fekete-fehér magyar város képeslap / Cca. 200 modern black and white Hungarian town-view postcards	1 000
40155. ** *	Kb. 200 db MODERN fekete-fehér magyar város képeslap / Cca. 200 modern black and white Hungarian town-view postcards	1 000
40156. ** *	Kb. 200 db MODERN színes magyar város képeslap / Cca. 200 modern coloured Hungarian town-view postcards	1 000
40157. ** *	Kb. 200 db MODERN külföldi város képeslap / Cca. 200 modern mostly European town-view postcards	1 000
40158. ** *	Kb. 200 db MODERN külföldi város képeslap / Cca. 200 modern mostly European town-view postcards	1 000
40159. ** *	66 db MODERN magyar retro grafikai üdvözlő képeslap kis dobozban. Képzőművészeti Alap: HÚSVÉT / 66 modern Hungarian retro greeting graphic postcards in small box: Easter	.1 000
40160. ** *	63 db MODERN magyar retro grafikai üdvözlő képeslap kis dobozban. Képzőművészeti Alap: KARÁCSONY / 63 modern Hungarian retro greeting graphic postcards in small box: Christmas	1 000
40161. ** *	NÉMETORSZÁG - 10 teli cipős doboznyi (Kb. 9000 db) MODERN képeslap gyűjtemény betűnként és városokként szépen rendezve + közte kevés régi lap / GERMANY - 10 full boxes of modern postcards sorted nicely by letter and city (cca. 9000 postcards) + very few pre-1945 postcards	15 000
40162. ** *	Kb. 200 db MODERN színes magyar város képeslap / Cca. 200 modern coloured Hungarian town-view postcards	2 000
40163. ** *	Kb. 200 db MODERN színes külföldi város képeslap / Cca. 200 modern coloured European town-view postcards	2 000
40164. ** *	Egy cipős doboznyi MODERN üdvözlő motívum képeslap / A shoe box of modern greeting motive postcards	1 000
40165. ** *	Kb. 100 db MODERN színes magyar város képeslap / Cca. 100 modern coloured Hungarian town-view postcards	1 200
40166. ** *	Kb. 100 db MODERN színes külföldi város képeslap / Cca. 100 modern coloured town-view postcards from all over the world	1 200
40167. ** *	Kb. 100 db MODERN színes magyar város képeslap, sok postatiszta / Cca. 100 modern coloured Hungarian town-view postcards, many unused	1 200
40168. **	Kb. 100 db MODERN postatiszta színes magyar művész motívum képeslap / Cca. 100 modern unused coloured Hungarian art motive postcards	1 200
40169. ** *	Lengyelország 3-4.000 db képeslap 5 cipős dobozban, érdemes megnézni!!	8 000
40170. ** *	Ausztria 3-4.000 db képeslap 5 cipős dobozban, érdemes megnézni!!	8 000
40171. ** *	Spanyolország 1.200-1.400 db képeslap 2 cipős dobozban, érdemes megnézni!!	4 000
40172. ** *	TÁTRA 7-800 db képeslap nagy cipős dobozban, szép anyag!!	4 000
40173. ** *	Jugoszlávia 1945 utáni nagy képeslap gyűjtemény, közel 4.000 darab 6 cipős dobozban, hullámkarton ládában. Érdemes megnézni!	10 000
40174. **	FIRENZE - 60 db MODERN postatiszta olasz képeslap	3 000
40175. ** *	HÚSVÉT - Kb. 200 db MODERN üdvözlő motívum képeslap	2 000
40176. ** *	Kb. 87 db MODERN motívum képeslap: mese, rajzfigura, báb, üdvözlő, húsvét	3 000
40177. ** *	VIRÁGOK - Kb. 250 db MODERN motívum képeslap	2 000
40178. **	89 db MODERN használatlan motívum képeslap: erotikus meztelen Pin-up lányok / 89 modern unused motive postcards: erotic nude Pin-up girls	5 000
40179. **	6 db MODERN képeslap sorozat: Feszty körkép, Banga Ferenc, Ady Endre, József Attila, Rembrandt, Rubens	1 200
40180. ** *	Több mint 60 db nagyrészt modern színészfotó, fotólap, többnyire külföldi sztárok, énekesek, néhány magyarral, három kicsivel /Brigitte Bardot, Gary Cooper, Mario Lanza, Marina Vlady, Edith Piaf, Pat Boone, Peter van Eyck, Anette Vadim, Jeanette MacDonald, Alan Ladd, Jerry Lewis, Eggerth Márta stb. vegyes állapot	3 000
40181. **	4 db MODERN érdekes képeslap sorozat: Magyar Szentek, Lepkék, Galaktika Kisképtár, Western European Clocks Pavlovsk Palace	1 200
40182. **	51 db MODERN postatiszta szovjet nagy alakú képeslap: Lviv, Odessa (Odesa), Bratsk, Leningrad (Saint Petersburg)	2 000
40183. ** *	52 db MODERN magyar térképes képeslap / 52 modern Hungarian map postcards	1 000

40184. ** *	Visegrád - 56 db főleg MODERN képeslap + 1 kis alakú leporello 9 képpel.....	1 400
40185. ** *	EURÓPA - 47 db modern kis alakú külföldi város képeslap / EUROPE - 47 modern town-view postcards	1 000
40186. ** *	INDIA - 40 db modern főleg postatiszta képeslap / 40 modern mostly unused postcards	2 400
40187. ** *	40 db MODERN magyar fekete-fehér retro város képeslap: kisebb településekkel, Balaton és Budapest nélkül. Képzőművészeti Alap, főleg 1,20 Ft-os lapok	2 400
40188. ** *	44 db MODERN magyar fekete-fehér retro város képeslap. Képzőművészeti Alap, főleg 2 Ft-os lapok 1960-as évekből / 44 modern Hungarian retro black and white town-view postcards	1 600
40189. **	40 db MODERN motívum képeslap: repülőgépek: Maláv, Lufthansa, Sabena, Condor, Swissair, Finnair, Scandinavian, stb. / 40 modern motive postcards: airplanes	4 000
40190. ** *	43 db MODERN orosz üdvözlőlap / 43 MODERN Russian greeting cards	2 000
40191. **	Meisterwerke der Dresdner Gemäldegalerie / A Drezdai képtárból 4 db modern kiadvány művészlapokkal	2 000
40192. ** *	30 db MODERN autós motívum képeslap	3 000
40193. **	A moszkvai metró állomásai 20 darabos képeslap sorozat 1987	1 000
40194. **	24 db modern német gyerek képeslap az 1950-es évekből / 24 modern German "Lotte Herrlich" children postcards from the 50's	4 000
40195.	Magyar várak - 25 db modern nem képeslap hátoldalú ismertető lap leírásokkal a hátoldalon, kissé dohos szagú.....	2 000
40196. **	BANGKOK - 24 db modern postatiszta thaiföldi képeslap / 24 modern unused postcards from Thailand	1 600
40197. **	21 db MODERN vallásos képeslap: pápák, püspökök, hercegprímás / 21 modern religious motive postcards: popes, bishops	1 000
40198. ** *	22 db MODERN vicces motívum képeslap / 22 modern funny motive postcards.....	1 000
40199. ** *	26 db főleg MODERN francia képeslap: kősziklák / 26 mostly modern French postcards: rocks	1 000
40200. ** *	25 db MODERN magyar város képeslap (Képzőművészeti Alap, Művészeti Alkotások) / 25 MODERN Hungarian town-view postcards.....	1 600
40201. ** *	20 db MODERN magyar város képeslap (Képzőművészeti Alap, Művészeti Alkotások) / 20 MODERN Hungarian town-view postcards.....	1 600
40202. ** *	24 db MODERN magyar város képeslap (Képzőművészeti Alap, Művészeti Alkotások) / 24 MODERN Hungarian town-view postcards.....	1 600
40203. ** *	25 db MODERN magyar város képeslap (Képzőművészeti Alap, Művészeti Alkotások) / 25 MODERN Hungarian town-view postcards.....	1 600
40204. ** *	23 db modern Mikulásos, húsvéti, angyalos grafikai képeslap, üdvözlőlap.....	1 200
40205. ** *	Levendulás kertek - 24 modern francia képeslap / Lavender gardens - 24 modern French postcards	1 000
40206. ** *	EGYIPTOM - 20 db modern képeslap / 20 modern Egyptian postcards	1 600
40207. **	FIRENZE - 12 db modern nagyalakú postatiszta olasz város képeslap.....	2 400
40208. ** *	15 db MODERN magyar népviseletes motívum képeslap / 15 modern Hungarian folklore motive postcards.....	1 000
40209. **	10 db MODERN irredenta képeslap, főleg történelmi magyar térképes képeslap rovásírással + 1 irredenta matrica / 10 modern Hungarian irredenta, mostly historical Hungarian map postcards + 1 irredenta sticker.....	2 400
40210. **	17 db MODERN propaganda képeslap: irredenta és 1956-os forradalom is + 1 irredenta matrica	3 000
40211. **	18 db MODERN repülő képeslap: repülőgépek, főleg MALÉV / 18 modern aircraft motive postcards	2 600
40212. ** *	12 db MODERN állatos motívum képeslap / 12 modern motive postcards: animals.....	1 400
40213. **	Budapest VIII. Józsefváros, 110 éves Tisztviselőtelep egykor és ma - 12 db modern képeslap tokban.....	1 200
40214. ** *	BALATON - 11 db MODERN vasúti és hajózási képeslap az 1960-70-es évekből: vasútállomások, Badacsony, Balatonakarattya, Balatongyörök, Fonyód, Siófok, Balatonszemes - Képzőművészeti Alap kiadások	4 000
40215. ** *	14 db MODERN erotikus képeslap hölgyekkel.....	1 000
40216. **	Cannes - 10 Photographies en couleurs, Editions Rella	1 000
40217. ** *	DÉL-AFRIKA - 12 db modern képeslap / SOUTH AFRICA - 12 modern town-view postcards	1 000

Rengeteg érdekes tétel az egyéb gyűjtési területek anyagában!

40218. **	15 db MODERN magyar szocreál képeslap szerelmespárokkal, Művészeti Alkotások kiadásában	1 000
40219. ** *	BALATON - 15 db MODERN magyar város képeslap (Képzőművészeti Alap, Művészeti Alkotások) / 15 MODERN Hungarian town-view postcards	2 000
40220. ** *	NICE, NIZZA: 12 db főleg MODERN francia képeslap az orosz ortodox templommal és belső nézetek / 12 mostly modern French postcards of the Russian Orthodox church with interiors	1 000
40221. **	19 db MODERN használatlan motívum képeslap: erotikus fürdőruhás Pin-up lányok / 19 modern unused motive postcards: erotic Pin-up girls in swimsuits	2 000
40222. ** *	19 db MODERN magyar képeslap vegyes minőségben: irredenta, koronázási tárgyak, címer	1 200
40223. ** *	11 db MODERN orosz rajzos, mesefigurás üdvözlőlap / 11 MODERN Russian graphic greeting cards	2 000
40224. **	Susan Browning Pogány - 7 db modern márványpapír kinyitható üdvözlőlapokon	2 000
40225. ** *	5 db MODERN kihajtható üdvözlőlap / 5 MODERN folding greeting cards (non PC).....	2 000
40226. **	RÓMA - 6 db modern nagyalakú postatiszta olasz város képeslap	2 000
40227. ** *	5 db MODERN magyar vasúti képeslap: MÁV, Széchenyi-hegy, Gyermekvasút, Úttörővasút, motorvonatok, Hűvösvölgy, Pest vármegye - Képzőművészeti Alap kiadások	2 000
40228. ** *	9 db MODERN magyar fekete-fehér 60 filléres város képeslap vegyes minőségben	1 000
40229. ☒	BALATON - 6 db MODERN vasúti és hajózási képeslap az 1950-es évekből: vasútállomások, Balatonmáriafürdő alsó, Balatonakarattya, Balatonfüred, Balatonszemes, Balatonalmádi, Balatonszabadi - Képzőművészeti Alap kiadások	2 000
40230. *☒	6 db főleg MODERN Képzőművészeti Alap magyar képeslap a Balaton déli oldaláról: Siófok és Fonyód	2 000
40231. ☒	Úttörővasút - 2 db modern képeslap + 1 db modern Budapest XII. Szabadság-hegyi fogaskerekű vasút.....	2 000
40232. ** *	5 db MODERN magyar vasúti képeslap: MÁV, Széchenyi-hegy, Gyermekvasút, Úttörővasút, motorvonatok, Hűvösvölgy, Pest vármegye - Képzőművészeti Alap kiadások	2 000
40233. ** ☒	2 db MODERN erotikus képeslap meztelen hölgyekkel, vegyes minőség / 2 modern erotic postcards with nude girls, mixed quality	1 000
40234. ** *	6 db MODERN afrikai folklór képeslap félmeztelen nőkkel / 6 modern African folklore postcards with half-naked women	5 000
40235. **	5 db MODERN térképes motívum képeslap: főleg MAHART / 5 modern maps motive postcards	1 200
40236. *	3 db MODERN magyar kommunista propaganda képeslap / 3 modern Hungarian Communist propaganda postcards	1 000



40237. 1898 (Vorläufer) Abony, Indóház, Vasú T3 1800



40238. 1918 Adony-Pusz taszabolcs, vasúta T2/3 3200

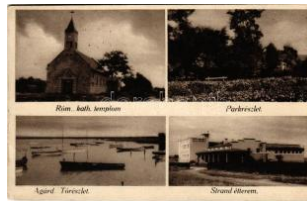

40239. 1939 Agárd (Gárdonyi), Római kato T2/3 2600



40240. 1939 Aggteleki cs eppkőbarlang, turista T21200

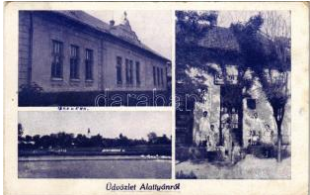

40241. 1943 Alattján, iskola, látkép, Hangya T2/31400



40242. 1905 Alcsút, Főhercegi kastély és udv T35000



40243. 1915 Alsódabas (Dabas), Fő utca és T2 4200



40244. 1939 Alsógöd (Göd), V asas üdülő. photo (R T39000



40245. 1932 Alsóörs, Strandfürdő, nyaralók T2/34000



40246. 1906 Alsóörs, Barcsay szálloda T2 2200



40247. 1921 Bácsalmás, Római katolikus tem T32600

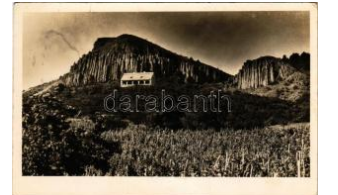

40248. 1934 Badacsony, Bazalttorgonák. M T2/34000



40249. 1938 Badacsony, kilátás a badacsonyi hegy T4 3200



40250. 1938 Badacsony, látkép a Neptun és T36000



40251. 1921 Badacsony, Kisfaludy és Szegedy T2/3 2400



40252. 1921 Badacsonyládbihegy (Badacsonytörd) T3/44800



40253. 1906 Badacsonyládbihegy, Csáky Krisztina T2/34400



40254. 1906 Bag (Pest), Jegyző lakás, kere T2/35000



40255. 1906 Baja - 5 db régi képeslap vegyes minőségű 1000



40256. 1899 (Vorläufer) Baja, Corso, Fő tér T3/42800



40257. 1929 Baja, Kamárás part, csoportkép T2/3 1600



40258. 1914 Bajna, Metternich Sándor herceg T2/36000



40259. 1902 Balassagyarmat, Otthontelep. T2/3 1800



40260. 1940 Balassagyarmat, Bosco Szent János T3 1200



40261. 1899 (Vorläufer!) Balassagyarmat, Me T22600



40262. 1902 A Balatonvidék Történelmi Műemlékei 3600



40263. 1902 A Balatonvidék Történelmi Műemlékei 3600



40264. 1902 Balaton Vidéke, Bözsi a kútnál. D.K T2 3600



40265. 1922 Balaton - 7 db régi képeslap vegyes 2000

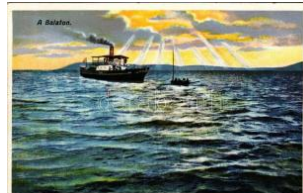

40266. 1922 Balaton, Helka (?) gőzös (EK) T2/ T2/3 1000



40267. 1922 Balaton, Fürdőélet a Balatonon, T3 4000



40268. 1943 Balaton, Vitorlás Badacsony e T2/3 2400

Megnyílt megújult webshopunk! Folyamatosan bővülő kínálat!



40269. ☒ Balaton, Vitorlászverseny (EK) T2/3 T2/34000



40270. ☒ 1949 Balaton, vitorlások (EK) T2/3 T2/3 1000



40271. ✳ 1924 Balatonakali, Akali; MÁV mozdó T3 5500



40272. ✳✳ Balatonvilágos (Balatonvilágos), Km T2/3 4000



40273. ✳ Balatonalmádi-fürdő, strandfűrdő (EK) T2/31200



40274. ✳ Balatonalmádi, Parti részlet, vitorlás (T2/31200)



40275. ✳ Balatonalmádi-fürdő, Postás üdülőháza T2/31200



40276. ✳✳ Balatonalmádi, Almádi; Régi csárda T2 7000



40277. ☒ 1937 Balatonalmádi, MÁV nagyállomás T22000



40278. ☒ 1929 Balatonalmádi, sétány (EK) T2 T2/31200



40279. ✳ Balatonalmádi, Almádi; Juliska út. P T2/3 3200



40280. ✳✳ Balatonberény, nyaralók, villa. Tikós T33000



40281. ☒ 1940 Balatonberény, M. Kir. posta, S T2/31200



40282. ☒ 1930 Balatonberény-fürdő, Fő tér, temető T2 1200



40283. ☒ 1937 Balatonberény, part, csónak kikötő T2/31200



40284. ☒ 1940 Balatonboglár, Református temető T2/34000



40285. ✳ Balatoncsicsó, Római katolikus templom T3 7000



40286. ☒ 1941 Balatonföldvár, Üdülő étterem, a T21000



40287. ☒ Balatonföldvár, vitorlás a molónál. A T2/32000



40288. ☒ Balatonföldvár, kilátás a hegyről. Al T2/3 2200



40289. ✳ 1915 Balatonföldvár, bejárás a fürdőháza T4 3400

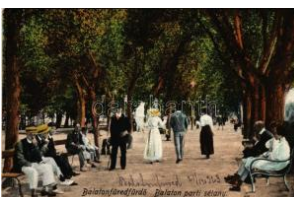

40290. ☒ 1923 Balatonfűred-fürdő, Balaton partján T2/31200



40291. ☒ Balatonfűred, park részlet a Tibor-fű T2/3 1600



40292. ☒ 1930 Balatonfűred, "Nem! Nem! Soha T3 1600



40293. ☒ 1910 Balatonfűred, villa. photo (EM) T 48000



40294. ☒ 1917 Balatonfűred, Erzsébet udvar, L T2 2800



40295. ☒ 1931 Balatonfűred, Opravill Penzio, D T3 4400



40296. ☒ 1913 Balatonfűred, part részlet (fa) T3 T33000



40297. ☒ 1901 Balatonfűred, Eszterházy szállás T22000



40298. ☒ 1932 Balatonfűred, Rodostó nyaralók, T4 1200



40299. ✳ Balatonfűred, Balatonfűredben nyaralók T3/4 2000



40300. ☒ 1940 Balatonfűred, villasor (EB) T T2/3 2600



40301. 1908 Balatonkenese, villa sor. (W.L T2/3 5500)



40302. 1944 Balatonkenese, Vitorlás kikötő T2/32400



40303. Balatonkeresztúr, Római katolikus tem T28000



40304. Balatonlelle, Ferenc József keresk T2/31400



40305. Balatonlelle, Ferenc József keresk T2/31200



40306. 1931 Balatonlelle-gyógyfürdő, Állami r T21200



40307. Balatonlelle, Eredeti Magyar Halászc T3/41000



40308. 1909 Balatonlelle, Lelle; Kápolnás Pul T23800



40309. Balatonlelle, hó mókúrási strand T44000



40310. 1928 Balatonszázszó, strand (fl) T2 T2/3 1400



40311. 1951 Balatonszpezd, Szepezd; Róm T3/41000



40312. 1949 Balatonszpezd, látkép, stran T2/3 1800



40313. Bánkút (Nagyvisnyó), MTE menedékh T21000



40314. 1944 Báránd (Hajdú-Bihar), templomo T31000



40315. Báránd (Hajdú-Bihar), Római kato T2/35500



40316. 1930 Bekecs, Fűrdő részlet, község T2/33200



40317. 1936 Békéscsaba, Evangélikus templo T41200



40318. 1936 Békéscsaba, Szent István tér, Po T41200



40319. 1919 Bonyhád, Vörösmarty tér. Eich T23000



40320. 1913 Bonyhád, M.kir. posta és távirida T23000



40321. Bonyhád - 2 db m ozaiki képeslap 2800



40322. 1917 Börgönd (Székesfehérvár), vasú T26000



40323. Budakeszi, Római katolikus templom T2/3800



40324. Budakeszi, M.kir. honvéd és közrend T2/3800



40325. 1937 Budakeszi, M.kir. honvéd és kő T2/3800



40326. Budakeszi, kilátás az Erzsébet szanató T2/3000



40327. Budakeszi, Erzsébet szanatórium (EM) T4800



40328. Budakeszi, Erdő utca. Hatschek Em T42000



40329. Budakeszi, Fürdő intézet (r) T3 T3 1800



40330. Budaörs, vasútállomás T2 T2 6000



40331. 1914 Budaörs, látkép. Szailer Mihály T23000



40332. Budapest - 2 db második világháború 2400

Kérjük telefonos és írásbeli ajánlatait időben adja le!



40333. 1901 Budapest, X. Országos Túzó T2/3 6000



40334. 1938 Budapest, XXIV. Nemzetközi E T2 2600



40335. 1903 Budapest, L. áncshíd és budai látkép T300



40336. 1899 (Vorläufer) Budapest I. Kilátás a M T400

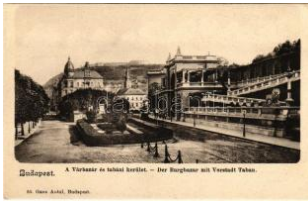

40337. Budapest I. Vár bazár és tabáni kerü T2 2600



40338. Budapest I. Buda i korszó, Hotel Fiume T22600



40339. Budapest I. Várkert rakpart, villanyos T2/34200



40340. 1898 (Vorläufer) Budapest I. Disz té T2/32000



40341. Budapest I. 3. számú Helyőrségi kórház T21400



40342. Budapest I. József főherceg gőzüzem T1/21600



40343. Budapest I. Hercegprímás a Szent T2/31600



40344. Budapest II. Császár fürdő (EK) T T2/3 1800



40345. Budapest II. Margit körút, piacos bó T216000



40346. Budapest II. Császár és Szt. Lukács T2/3 1400



40347. Budapest II. Látkép a Guggerhegyi T2 2800



40348. 1935 Budapest II. Labanc út 57. Manréz T300



40349. 1911 Budapest II. Hűvösvölgy, Balá T2/32400



40350. 1929 Budapest II. Máriaremete, Aero T2/31400



40351. Budapest III. Aquincumi ásátások, Mith T300



40352. Budapest III. Óbuda, Sárközi János T2/3 4000



40353. 1933 Budapest II. I. Csillaghegyi gyógy T31400



40354. 1900 Budapest V. Az új országház, T2/3 1200



40355. Budapest V. Szent István Bazilika új T2/3 1000



40356. Budapest V. Országház, korcsolya T2/34000



40357. Budapest V. Eskü és Kossuth La T31400



40358. Budapest V. Eskü és Kossuth La T3 1600

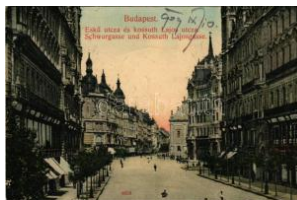

40359. 1909 Budapest V. Eskü és Kossuth La T31400



40360. Budapest V. Szabadság tér, Irreden T2 2600



40361. 1929 Budapest V. Kerületi állami för T2/32600



40362. 1932 Budapest V. Országház, Parla T3 2600



40363. 1942 Budapest V. Országház, Parla T2/3 1200



40364. 1899 (Vorläufer!) Budapest V. Bazil T3/4 1000



40365. * Budapest V. Parlament, Országház a T4 2800



40366. ** Budapest V. Váci utca, Községi leán T24000



40367. * Budapest V. Ferenc József rakpart (T2/3 1200



40368. * 1929 Budapest V. Petőfi szobor, Hote T2 1000



40369. ** Budapest VI. City szanatórium be T2/3 3000



40370. * 1898 (Vorläufer!) Budapest VI. Nyug T2/31200



40371. ** Budapest VI. Moulin Rouge, The Or T1 1000



40372. ** Budapest VI. Moulin Rouge, Joe Ste T11000



40373. ** Budapest VI. Moulin Rouge, Helén M T1000



40374. ** Budapest VI. Nyugati pályaudvar, T2/3 1200



40375. * Budapest VII. Aréna út, Kosztándi Fer T2 8000



40376. * Budapest VII. Robitsek József és fia sz T37000



40377. ** Budapest VII. Párizsi római katedrális, T1/2 3600



40378. * 1942 Budapest V. II. Emke kávéház é T3/41600



40379. * 1899 (Vorläufer) Budapest VIII. Ludov T3/400



40380. * 1900 Budapest V. III. Népszínház (b) T4 T4800



40381. * 1935 Budapest V. III. Sacré Coeur So T2/32600



40382. ** Budapest VIII. Tiszta Kálmán tér (m T2/35000



40383. ** Budapest IX. Föderatio Americana T1 1000



40384. * Budapest X. Gottschlig Ágoston cs. é T2/37000



40385. ** Budapest XI. Szent Imre herceg sz T2/3 1000



40386. ** Budapest XII. Zougliget, Sipos vend T2/33000



40387. * 1957 Budapest X. II. Csillebérci Úttörő T2 1000



40388. ** Budapest XII. Sávabhegy, Komlós Vil T3 4000



40389. * 1909 Budapest X. II. János-hegy (Po T2/3 2000



40390. * 1911 Budapest X. II. Vöröskereszt sz T2/3 3600



40391. * Budapest XIII. Margitszigeti kávéház T2/3 1400



40392. * 1902 Budapest X. III. Margitszigeti ré T2/3 2800



40393. * 1903 Budapest X. III. Vígszínház, litho T3 1600



40394. * 1917 Budapest X. III. Margitsziget + " T2/3 4000



40395. * 1898 (Vorläufer!) Budapest XIII. Vígsz T21200



40396. * 1916 Budapest X. III. Lipót körút a Vígsz T2/3800

Rengeteg érdekes tétel az egyéb gyűjtési területek anyagában!



40397. 1914 Budapest XIII. Népszálló (angy T2/300



40398. ** Budapest XIII. M argitsziget, Alsószí T2/34000



40399. ** Budapest XIII. M argitsziget, Duna par T33200



40400. Budapest XIV. Városliget, Wampetic T3/4 2000



40401. 1898 (Vorläufer) Budapest XIV. Város T2/300



40402. 1905 Budapest X. IV. Vajdahunyad vár T2/3800



40403. 1930 Budapest X. IV. Városliget, Állatk T2 6000



40404. ** Budapest XIV. Városliget, Vajdahuny T3 1000



40405. ** 1939 Budapest XIV. XXVIII. Ország T1 1000



40406. 1941 Budapest X. IV. Székesfővárosi T2/3 1000



40407. ** 1938 Budapest XIV. A XXXIV. Nem T1 1000



40408. 1906 Budapest X. IV. Városligeti részle T2 1000



40409. ** Budapest XIV. S zékesfővárosi Állatke T21000



40410. * 1942 Budapest X. IV. Nemzetközi Vásá T41800



40411. 1948 Budapest X. IV. Nemzetközi Vásá T22800



40412. * Budapest XIV. Va kokat Gyámoltó Ors T3 2200



40413. 1898 (Vorläufer) Budapest XIV. Város T21200



40414. * Budapest XIV. Zu gló, Piac tér, Rosen T4 14000

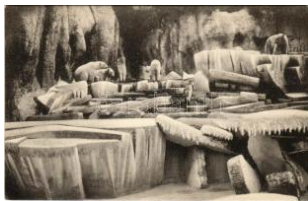

40415. * Budapest XIV. Bu dapest Székesfővá T2/32600



40416. ** Budapest XIV. B oldog Kert vendéglő, T32800



40417. 1900 Budapest X. IV. Városliget, Vajda T3 1200



40418. 1937 Budapest X. IV. Nemzetközi Vá T2/3 3200



40419. 1928 Budapest X. V. Rákospalota, Re T2/32000



40420. 1935 Budapest X. V. Rákospalota, Vá T3/42600



40421. * 1902 Budapest X. VI. Rákosszentmih T3/47500



40422. ** Budapest XVI. M átyásföld alsó, HE T1/212000



40423. * Budapest XVII. R ákoscsaba, kislány la T41200



40424. * Budapest XVII. R ákoskeresztúr, vasút T49000



40425. ** Budapest XVIII. Ferihegyi repülőté T2/3 1200



40426. 1908 Budapest X. VIII. Pestszentlőrinc, T2 8000



40427. ** Budapest XIX. K ispesti állami munká T2 3600



40428. ** Budapest XX. P estszenterzsébet, Pe T22800



40429. * Budapest XXII. B udfok (?), szürete T2/31200



40430. * Budapest XXII. Bu datétény, mozi, közs T3 1200



40431. ☒ 1909 Cegléd, Ko ssuth szobor (szak T3/41400



40432. ☒ 1898 (Vorläufer!) Cegléd, Evangélik T2/31800



40433. * 1938 Csabdi (Bics ke), Allami iskola, k T2/33200



40434. ☒ 1933 Csabdi (Bics ke), Református és T2 2800



40435. ** Csákvár, Gr. Es terházy kastély. Foto T23200



40436. ** Csongrád, Belv árosi strandfürdő (T2/3 2600



40437. ☒ 1909 Csongrád, c saládi csoportkép. T2/31200



40438. * 1937 Csongrád, M agyar Király szálloda T31600



40439. ** Csupgő, Reform átus reálgimnázium T3 1000



40440. * ☒ Debrecen - 28 db régi képeslap vegye 2000



40441. ☒ 1944 Debrecen, R eformátus kollégium T3 1000



40442. * 1946 Debrecen, f elállványozott nagyte T25000



40443. ** Debrecen, Fere nc József út, Frank T2/31000



40444. ** Debrecen, Koss uth szobor (EK) T2 T2/31000



40445. ** Debrecen, Refo rmátus nagytempló T2/31000



40446. ☒ 1944 Debrecen, F erenc József út, Váro T31000



40447. ☒ 1938 Debrecen, V árosi stadion (fl) T3 T3 800



40448. ☒ 1899 (Vorläufer!) Debrecen, Reformá T2 1800



40449. ☒ 1899 (Vorläufer!) Debrecen, Izraelit T2/3 3400



40450. ☒ 1898 (Vorläufer!) Debrecen, Reformá T2 2800

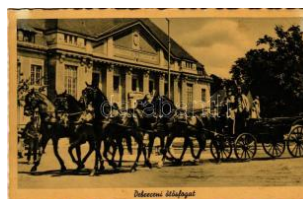

40451. ** Debrecen, Ötös fogat a Tudományeg T21000



40452. ☒ 1940 Debrecen, A rany Bika szálloda T2/3 1200



40453. ☒ 1930 Debrecen, F erenc József út a m T2/31600



40454. ☒ Debrecen, Csoko nai színház (EK) T T2/3 1200



40455. * Dédes (Dédestap olcsány), látkép, Róm T3 200



40456. ☒ 1915 Devecser, K ossuth utca, Böhm T3/4 3000



40457. ☒ Diósd-Kertváros, Penzió, Kaszinó ker T2 2800



40458. * Diósgyőr (Miskolc), Acélgányi igazga T2/3 6000



40459. * Dobogókő, Dobog ókői turistaház, Tu T2/3 1400



40460. ☒ 1934 Dobogókő, menedékház. Báth T2/31000

Havi két gyorsárverésünkre folyamatosan várjuk a beadásokat!



40461. ** Dobogókő, kilátás a Dobogókőről T2/32600



40462. ** Dombóvár, Kosuth utca, László Vilém T4400



40463. * 1908 Dombóvár. Leporellolap 10 ké T2/3 3000



40464. ☒ 1900 Dombóvár, Templom tér, Új D T2/3 1600



40465. ☒ 1943 Dombrád, Református templom T2/32400



40466. * Dömsöd, Református templom (fa) T3 T3 2600



40467. ☒ 1934 Dunaalmás, Látkép a túlsó olda T2 1200

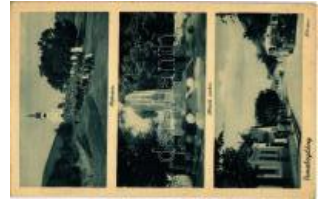

40468. ☒ 1942 Dunabogdány, Kálvária, Hőső T2/3 2600



40469. ☒ 1899 (Vorläufer) Dunaharaszti, Hara T2/31000



40470. * 1941 Dunaharaszti, Kossuth Lajos u T3/4 5000



40471. ☒ Dunapataj, Római katolikus és református T21800



40472. * Dunaújváros, Dunapentele, Sztálinvá T2/31600



40473. ☒ 1967 Dunaújváros, Dunapentele, Sz T2/31400



40474. ☒ 1934 Dunavecse, Hősök szobra (EK) T2/32000



40475. * 1943 Dunavecse, KIE tábor a szigeten T21200



40476. ☒ 1906 Dunavecse, ház udvara. photo T 23000



40477. ** Dunavecse, vasútállomás, gőzmoz T1/25000



40478. ** Dunavecse, Főszolgabírói hivatal. W T26000



40479. ** Dunavecse, Duna csónakázókkal. T2/3 5000



40480. ☒ 1942 Eger, Gárdonyi Géza sírja (EK) T2/312000



40481. ☒ Eger, Siketnémák intézete (EB) T2/3 T2/32400



40482. ☒ Eger, Igazságügyi palota (kopott sar) T2/3 3200



40483. ☒ Eger, Dr. Grosz József kastélya T2/3 T2/34000



40484. ** Eger, kastély kert részlete. Két ré T2/3 12000

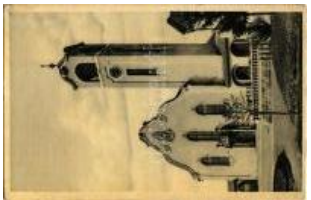

40485. ☒ Eger, Református templom (EK) T2/ T2/3 1200



40486. * 1933 Eger, Érseki palota (fl) T2/3 T2/3 1400



40487. ** Eger, meleg víz mosoda mosóasszony T23000



40488. ☒ 1942 Előszállás, Templom mennyezet T2/312000



40489. * Ercsi, Brunner villa. Hangya szövetek T2/3 2400



40490. ☒ Erdőbénye, gyógyfürdő, park, zene T2/31600



40491. ** Esztergom, katonai temetés (?). Szik T1 3000



40492. ☒ Esztergom, Bazilika (EK) T2/3 T2/3 1000



40493. ☒ Esztergom, Prímási palota és kikötő, T2/3800



40494. ✱✱ 1926 Felsőgalla (Tatabánya), Úri ka T2/3 2000



40495. ✱ 1943 Felsőgalla (Tatabánya), Polgári T3 3400



40496. ☒ 1926 Felsőgöd (Göd), Vasútsor, Szánt T2 5000

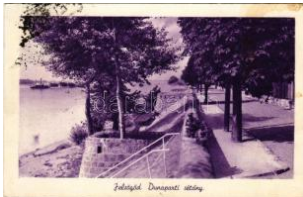

40497. ☒ Felsőgöd (Göd), Dunaparti sétány (T2/3 2600



40498. ☒ 1916 Felsőmindszent (Mindszentgodi T3 7000



40499. ✱ 1908 Felsősegéd (Segesd), Weiler Vil T3 7000



40500. ✱✱✱ Fonyód - 7 db régi képeslap vegyes 3000



40501. ☒ 1916 Fonyód, kilátás a várhegyről. F T2/3 2600



40502. ✱✱ Füzeradvány, Radvány; Gróf Károlyi T1 2000



40503. ☒ 1928 Gagybátor, részletek. photo (f T2/3 2600



40504. ✱✱ Galgaguta, utca, templom (EK) T2 T2/3 1600

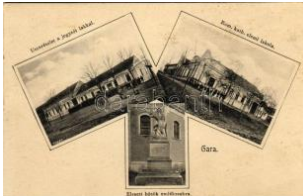

40505. ☒ 1928 Gara, utca, jegyzői lak, Római k T24200



40506. ☒ 1936 Gödöllő, Premontrei nevelőintézet T21000



40507. ☒ 1917 Gödöllő, Községháza, A Mi Bo T2/3 3000



40508. ✱✱ Gödöllő, Premontrei nevelőintézet é T1 1000



40509. ☒ 1939 Gödöllő, Premontrei rendház, T2/3 1000



40510. ☒ Gödöllő, Erzsébet királyné szobor (S T2/3 1400



40511. ☒ 1911 Gyarmatpuszta, Puszta Gyarm T3 12000



40512. ☒ 1919 Gyékényes, Vasútállomás. Vasú T22000



40513. ☒ 1919 Gyékényes, Dráva vasúti hid. T2/3 1000



40514. ☒ Gyékényes, vasútállomás + "Zalaeg T2/3 5000



40515. ☒ 1912 Gyenesdiás, hegyközség, látkép T2 1200



40516. ☒ Gyopárosfürdő (Orosháza), Fürdőház. T3 3400



40517. ☒ Gyöng, Kossuth tér. Engel József kiad T23200



40518. ☒ Győr, Lloyd és Szent Benedek rendi T2/3 1400



40519. ✱ Győr, Püspökvár (f) T2/3 T2/3 1200



40520. ☒ 1920 Győr, Rába híd madártávlatból T2/3 1000



40521. ✱ Győr, Széchenyi tér, Győri Lloyd, piac. T31800



40522. ☒ 1965 Győr, Rába mozi. Képzőművész T31400



40523. ☒ 1916 Győr, sérült K.u.K. katonák a ha T4 5000



40524. ☒ 1936 Győr - 5 db régi képeslap vegyes m1000

Havi két gyorsárverésünkre folyamatosan várjuk a beadásokat!



40525. 📧 1898 (Vorläufer)
) Győr, Rába folyó, v T35000



40526. 📧 1940 Győr, Csónakház. Márton Jen T2/3 1600



40527. ** Győr, Nagytetem plom (EK) T2/3 T2/3 800



40528. * 1905 Hajdúböszörmény, Leányiskola T3/41000



40529. ** * Hajdúnánás, Hattyú fehérnem T2/340000



40530. ** Hajdúszoboszló, Református temp T2/3 4400



40531. ** Hajdúszoboszló-gyógyfürdő, strand T2/31000



40532. ** Harkány-gyógyfürdő, férfi medenc T2/31400



40533. 📧 1937 Harkány-gyógyfürdő, strand, c T2/31400



40534. * Hatvan, Római katolikus templom a tér T2/3800



40535. 📧 1899 (Vorläufer!) Hatvan, Cukorgyári T2 1800



40536. 📧 1900 Heves, Római katolikus templom T2/3 1800



40537. 📧 1933 Hévíz-gyógyfürdő látkepe madá T2 1200



40538. ** Hévíz, Rózsálgéret. Mérei Ignác 633-1 T19000



40539. 📧 1902 Hortobágy, számadó gulyás. K T2/32000



40540. 📧 1904 Hortobágy (Debrecen), Déli co T2/3 2600



40541. 📧 1903 Hortobágy, tanya, disznónyáj, T2/33600



40542. ** Hortobágy, csikóórok. Ifj. Gyürky Sán T12800



40543. ** Hortobágy, déli találkozás. Ifj. Gyürky T12800

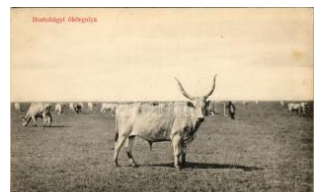

40544. ** Hortobágy, ökör, rgulya. Ifj. Gyürky S T1/2800



40545. 📧 1911 Hortobágy, tanya. Ifj. Gyürky S T2/33200



40546. ** Hortobágy, szórakozó gulyások (f T2/3 1400

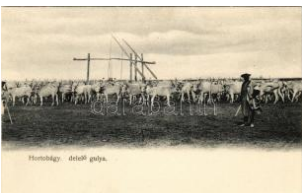

40547. ** Hortobágy, déli gulya T1 T1 2000



40548. * Hortobágy, csikós tanya (Rb) T2/3 T2/3 1600



40549. 📧 1906 Hortobágy, Déli találkozás, ma T2/33000



40550. 📧 1923 Hortobágy, Idill (EK) T2/3 T2/3 1600



40551. 📧 1905 Hortobágy, csárda (kopott sark T2/31200



40552. 📧 1935 Isaszeg, Honvéd szobor. Vasúti T4 1800



40553. 📧 1909 Jászdánháza, Vajácsi bányatele T2/37000



40554. 📧 1936 Jászfényszaru, Országzászló, róma T31600



40555. 📧 Jászfényszaru, Római katolikus fiúis T2/31000



40556. * 1928 Jászdánháza, Hangya fogasztás T3/4 1200



40557. ✉ Kajaács (Paks), Sztankovászky kas T2/8000



40558. ✉ 1899 (Vorläufer) Kalocsa, Stéphane T2/32000



40559. ✉ 1898 (Vorläufer) Kalocsa, Törvénykez T31400



40560. ✱ Kalocsa, Zárda. B erkes Ignác kiadás T2/32000



40561. ✱ Kápolnásnyék, Vö rösmarty Mihály sz T2/35000



40562. ✱ ~1933 Kaposvár, Polgári fiúiskola (fl T2/3 1400



40563. ✉ 1912 Kaposvár, R eformátus templom T2/34000



40564. ✱ Kaposvár, Erzsébet utca. W.L. 2561. (T2 2000



40565. ✉ 1920 Karcag, Su gár út. Vasúti level T2/3 3200



40566. ✉ Karcag, Bárány s zállóda és Járásbir T2/33200

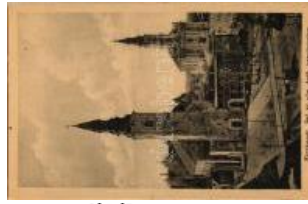

40567. ✱✱ Kecskemét, Re formátus és római ka T21000



40568. ✉ 1928 Kecskemét , Nagytemplom és N T3 1000



40569. ✱✱ Kecskemét, vár osháza (EB) T2/3 T2/3 1000



40570. ✱ 1939 Kecskemét, Kossuth szobor, F T3/41400



40571. ✱ 1940 Kéked, Alsó kéked; Melczer kas T2/31800



40572. ✱✱ Keszthely, Urán ia mozgósínház, m T2/4000



40573. ✱ Keszthely, Festet ics gróf szobor, gy T2/3 5500



40574. ✱✱ 1924 Keszthely , Sárgulók gazdasz T1/29000



40575. ✱ 1924 Keszthely, S árgulók gazdaszok b T29000



40576. ✉ 1902 Keszthely, B alatoni csónakázás T2/37000



40577. ✉ 1902 Keszthely, g imnázium. Kampm T2/34000



40578. ✉ 1918 Keszthely, B alatoni sétány. Gál T2/33200



40579. ✱ 1912 Keszthely, E rzsébet királyné út, O T31600



40580. ✉ 1913 Keszthely 1 00 év múlva, a jövő T222000



40581. ✉ 1915 Keszthely, H ullám szálloda, mó T2/34000



40582. ✱✱ Keszthely, Főgi mnázium és római k T2 3600



40583. ✉ 1910 Keszthely, a Keszthelyi-öböl, csó T35500



40584. ✉ 1926 Keszthely, P remontrei reálgimn T2/38000



40585. ✉ 1914 Keszthely, H ullám szálloda. Mé T2/34000



40586. ✱ 1943 Keszthely, é tterem kertje vendé T2/34400



40587. ✉ 1912 Keszthely, M . kir. gazdasági aka T2/34000

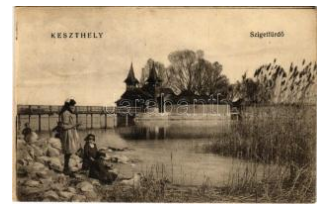

40588. ✱ 1925 Keszthely, S zigetfürdő. Mérei lg T2/31800

Lindner és Kobra termékek teljes választékban megrendelhetők irodánkban vagy



40589. ☒ 1914 Keszthely, látkép, templom. T2/3 4400



40590. ☒ 1911 Keszthely, Balaton sétány. Nád T2/3 4400



40591. ✨ ✨ Keszthely, Hullám szálloda. Mérei Ig T2 2200



40592. ✨ Kisbér, Kozma és Wenckheim emléik, T4 1200



40593. ☒ 1899 (Vorläufer) Kiscell, Kis-Czell, Ce T3 4400



40594. ✨ Kiskundorozsma (Szeged), M. kir. á T2/3 2600



40595. ☒ 1943 Kiskunhalas, Cspikeház, belső (f T2/3 3800



40596. ☒ 1924 Kiskunhalas, városháza (f) T3 T3 1200



40597. ☒ 1940 Kisoroszi, Fő utca. Szűcs Józ T2/3 3400



40598. ✨ 1933 Klotildiget (Piliscsaba); (EK) T T2/3 1000



40599. ☒ 1921 Kocs (Tata), Kertalja és Óreg u T2/3 3000



40600. ✨ ✨ Kompolt (Heves), Grófi lak, kastély T T1 1400



40601. ☒ 1921 Körömd, Herceg Batthyány várk T2/3 300



40602. ✨ ✨ Kőszeg, az elesett hősök emléktábl T3/4 3000



40603. ✨ ✨ Kőszeg, Király út. Róth Jenő kiadása T1 1000



40604. ✨ ✨ Kőszeg, út a várral mellett (EK) T2/3 T2/3 1000



40605. ☒ 1908 Kuldő (Győr), Fő utca, Nagy B T3 3200



40606. ☒ 1904 Kunhegyes, vasútállomás, gőz T2/3 4400

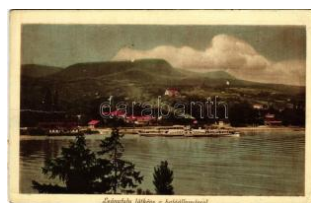

40607. ✨ ✨ Leányfalu, Dunai hajóállomás, gőzh T3 1000



40608. ☒ 1933 Lengyeltóti, Főter az országáz T2/3 1400



40609. ✨ ☒ Lillafüred (Miskolc) - 32 db régi képes 2000



40610. ☒ 1929 Lillafüred (Miskolc), Palotaszáll T2/3 2600



40611. ✨ ✨ Lillafüred (Miskolc), Hámori tó, We T2/3 3000



40612. ☒ 1915 Lillafüred (Miskolc), Weidlich villa T3 5000



40613. ☒ 1926 Madaras, Római katolikus tem T2/3 2000



40614. ☒ 1935 Maglód, Bárány Wodliáner kasté T2/3 8000



40615. ☒ 1931 Magyaróvár, Mosonmagyaróvár T2 3000



40616. ☒ 1939 Magyaróvár, Mosonmagyaróvár T2 1000



40617. ☒ 1899 (Vorläufer!) Magyaróvár, Moson T2 3200



40618. ☒ Makó, városháza. Hagymás montázs T2 1000



40619. ✨ ✨ Mátyás (Bicske), Római katolikus tem T2 2800



40620. ✨ Marcali, Kálvária (Rb) T3/4 T3/4 2000



40621. ** Máriagyűd (Sik lós), Búcsújáró tem T2/31000



40622. 1940 Mátészalka, Kossuth Lajos utca T2 2000



40623. 1915 Mátészalka, M. kir. állami polgár T23000



40624. 1939 Mátrafüred (Gyöngyös), Gyön T2/3 4000



40625. * 1933 Mátrafüred (Gyöngyös), Matusch T21400



40626. 1939 Mátraháza (Gyöngyös), Vak B T2/31000



40627. * Medgyesegyháza, Község háza. Fodor T31200



40628. 1943 Mezőberény, község háza, Róm T2/3800



40629. ** Mezőkövesd, Piac tér, római katol T2/3 1400



40630. ** * Miskolc - 21 db főleg régi képeslap 1600



40631. 1939 Miskolc, Pislog, mint miskolci kó T3 2000



40632. ** Miskolc, Gömöri pályaudvar, vasútáll T1 3000



40633. 1911 Miskolc, Tűzoltó óratorony, Nyara T23600



40634. * Miskolc, mozaiklap (EK) T2/3 T2/3 3000



40635. 1941 Miskolc, Városi bérpaloták, Ma T2/33000



40636. * 1919 Miskolc, Széchenyi utca, üzletek. T4 3000



40637. 1909 Miskolc, Erzsébet tér, Bloch üzlet T3 2200



40638. 1941 Miskolc, M. kir. erdőgazdagság T2/3 1400



40639. ** Miskolctapolca, Görömbölytapolca, T2 1000



40640. ** Miskolctapolca, Görömbölytapolca T2/31000

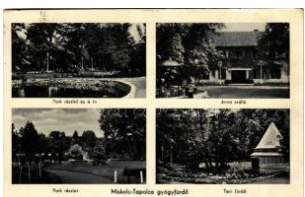

40641. 1939 Miskolctapolca, Görömbölytapolca T33000



40642. * ~1940 Mohács, busójárás a városháza T2/32000



40643. ** Mohács, vízhozó asszony. Weinsto T21400



40644. 1928 Mohács, Kikötő a MFTR épülete T2/31000



40645. 1926 Mohács, II. Lajos király holttest T2/3 2600



40646. * 1926 Mohács, nyári színház. Zsuzsits A T31400



40647. 1915 Monor, Hupert B. és fiai nagyke T25000



40648. * Monor, Kossuth Lajos tér, templom T2/3 4000



40649. ** Mór, szüret. Öz v. Szakatsits Gyulán T3 2200



40650. * 1943 Moson, park, Duna híd, Hősök T2/3 1400



40651. 1927 Murakeresztúr (Zala), Római k T2/3 5500



40652. 1926 Nagyatád, Aratófürdő. Grasse T2/3 2400

Kérjük telefonos és írásbeli ajánlatait időben adja le!



40653. ** Nagycenk, Muzózeum (szakadá T3/4 1400



40654. * Nagyér, Nagymajlát, Nagymajlát, Na T3 5500



40655. ☒ 1921 Nagykanizsa, Frigyes főherceg T2/33200



40656. ☒ 1900 Nagykanizsa, pályaudvar, vasút T4 2200



40657. ☒ 1900 Nagykanizsa, Pollák József bőr T35000



40658. ☒ Nagykanizsa, ref ormátus templom (T2/31000



40659. * Nagykáta, nagymenede, Artézi strand T32400



40660. ☒ Nagykőrös, Piac tér árusokkal, Herc T2/31600



40661. ☒ 1915 Nagykőrös, Piac tér, árusok. Ges T24200



40662. * Nagymányok, vasútállomás. Cziráky T3/4 3200



40663. * 1922 Nagymaros, Fő tér, Waldvogel cu T2200



40664. * 1907 Nagyoroszi, Plébánia. Hangya T2/3 4800



40665. * Neszmély, részlet ek, Földművelésügyi T2/3800



40666. ☒ 1909 Neszmély, vasútállomás. Nob T2/3 4000



40667. * Nyíregyháza, Sós tó gyógyfürdő, Tó ré T3 1600



40668. ☒ 1921 Nyíregyháza, Bessenyei Győr T2/3 1600



40669. ☒ 1930 Nyíregyháza, a, Magy. kir. pénzügyminiszter T2 1200



40670. ☒ 1950 Nyíregyháza, a, Kossuth és Bess T2/32800



40671. * Nyíregyháza, Sós tó gyógyfürdő, Kossu T3 1600



40672. ** Nyíregyháza, Kossuth Lajos tér, Vár T31000



40673. ** Onga (Miskolc), Destilláló (desztilláló T38000



40674. ☒ 1942 Orosháza, Hősök szobra (EK) T2 T2/3800



40675. * 1944 Orosháza, S zolgabírói hivatal. Po T2/3800



40676. ☒ Orosháza, tér, autótomobilok. Képzőm T2/31400



40677. * 1918 Ostffyasszonyfa, Hadifogolytábor T2/36000

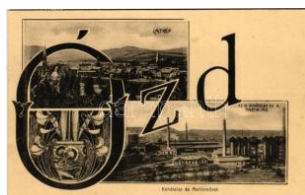

40678. ☒ 1917 Ózd, Új Kohótelep és Martin mű T23000



40679. * 1920 Paks, Erzsébet sétány, hajómalo T39000



40680. ☒ 1931 Pannonhalm, Apátság kaputorn T2 1200



40681. ** Pannonhalm, Apátság, ebédlő, b T2/31200



40682. ☒ Pápa, Ranolder intézet (EB) T3 T3 1000



40683. ☒ 1938 Pápa, Fő utcai részlet, Pax kö T2/3 1400



40684. * 1939 Pápa, Esterházy kastély (EB) T3 T32000



40685. ☒ 1925 Parád-fürdő, Ybl szálloda, gyógy T21000



40686. ☒ Pásztó, Gróf Almásy (Almásy) kas T2/3 5000



40687. ☒ Pásztó, Gróf Almásy (Almásy) kas T3/4 3000



40688. ☒ Pécs, Tetteyi romok + "K. k. Staatsb T2/3 1600



40689. ✱ Pécs, Nádor szálloda, piac, Stern Mór T3 1200



40690. ☒ 1928 Pécs, Balohányi tó (EK) T2/3 T2/3 1000



40691. ☒ 1898 (Vorläufer!) Pécs, Fünfkirchen T2/3 4000



40692. ☒ 1944 Pécs, Vasút állomás. Fantusz I T2/3 4000



40693. ☒ 1899 (Vorläufer) Piliscsaba, Pilis-Csa T3 3800

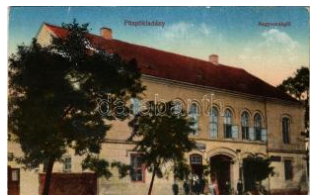

40694. ✱ Püspökladány, na gyvendéglő, üzlet. T2/3 2800

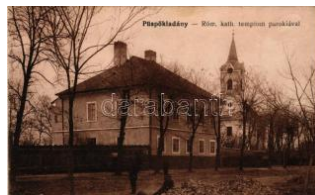

40695. ☒ Püspökladány, Római katolikus templ T2 4000



40696. ☒ 1923 Püspökladány, Kossuth Lajos T3/4 1400



40697. ☒ 1942 Ráckeve, D-unaparti Vikendtelep T2 1800

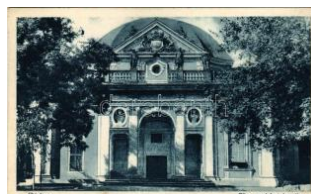

40698. ✱ Ráckeve, Kír. uradalmi kastély. Mün T2/3 1800



40699. ☒ 1925 Rajka, Fő tér photo (EK) T2/3 T2/3 5000



40700. ✱ Recsk, De Paul Szent Vincéről neve T2/3 2400

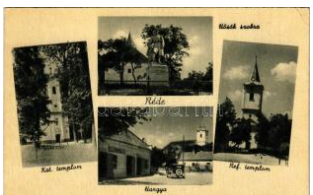

40701. ✱✱ Réde, Katolikus és református templ T2/3 800



40702. ☒ 1935 Révfülöp, Miklós villák, kikötő, T2/3 3600



40703. ☒ 1920 Révfülöp, hajóállomás és csónak T2/3 6000



40704. ✱ Révfülöp, Vihar a Balatonon, parti ré T2/3 1400

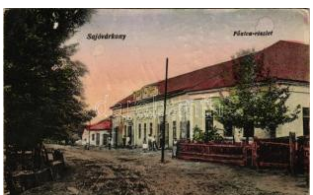

40705. ✱ 1925 Sajóvárkony (Ózd), Fő utca, üzlet T3 2800



40706. ✱✱ Salgótarján, Szt. Ferenczi templ T2/3 1000



40707. ✱ 1926 Salgótarján, vasútállomás, von T2/3 2000



40708. ☒ 1941 Salgótarján, Vízválasztó halastó T2/3 600

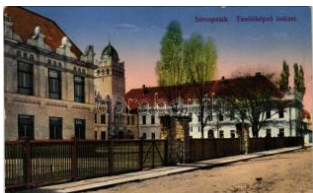

40709. ☒ 1918 Sárospatak, Tanítóképző Intéz T2/3 1000



40710. ☒ 1930 Sárospatak, várom. Padrah S T2/3 1400



40711. ☒ 1914 Sárospatak, Herceg Windisch T2/3 1600



40713. ☒ 1933 Sárvar, Korona szálloda. Milfa T2/3 3000



40714. ☒ Sárvar, Gyermekekórház, Báro Hatva T2/3 6000



40715. ✱✱ Sátoraljaújhely, Wekerle tér, Kerek T2/3 3200



40716. ✱✱ Sátoraljaújhely (?), villa. Hradil Ká T2/3 2800



40717. ✱✱ Sátoraljaújhely, Rákóczy utca, Co T2/3 2200

Megnyílt megújult webshopunk! Folyamatosan bővülő kínálat!



40718. 1924 Siklós (Banya), vár. Sonnens T31400



40719. Siófok - 6 db régi képeslap vegyes m3000



40720. 1903 Siófok, Hajó kikötő, gőzhajó, vitor T3 1800



40721. 1927 Siófok, csónak a Sión (EK) T2/ T2/3 1200



40722. 1934 Siófok, fürdőzők. photo (EM) T4 T4 3200



40723. 1905 Siófok, fürdőház. Reich Farkas T2/31400



40724. Siófok, Strand (fl) T2/3 T2/3 1600



40725. 1925 Somogyfajsz, Római katolikus T2/3 4000



40726. Sopron, Szabakóműves Páholy men T3 2000



40727. Sopron, Royal kávéház T1/2 T1/2 1400



40728. 1919 Sopron, Ferenc József tér. Piri D T42400



40729. 1936 Sopron, Magyar Ifj. Vöröskereszt T2 4000



40730. 1902 Sopron, Oedenburg; Főherceg F T37000



40731. 1929 Sopron, Az Isteni Megváltó Le T2/31800



40732. 1899 (Vorläufer) Sopron, Oedenburg T2/3 3000



40733. 1902 Sopron, Oedenburg; Kossuth T2/3 7000



40734. 1928 Sopron, Az Isteni megváltó Leá T2 7000



40735. Sopron, Domonkos templom. Novák László T24400



40736. 1898 (Vorläufer) Sopron, Oedenburg T2/3 5000



40737. Sütő, Római katolikus templom, Hősök T4800



40738. 1905 Szanda, szandai vár romjai. W T2/33800



40739. 1922 Szarvas (Békés), utcaképek, tem T2/3 3000



40740. Szarvas (Békés), Darutollas vízeze T2/3 3000



40741. Szeged, Rákóczi szobor. Grünwald He T31400



40742. 1934 Szeged, Hotel Kass szálló, vill T2/3 1400



40743. 1911 Szeged, Vársárhelyi szobor (EK) T2/31600



40744. Szeged, Városháza (EK) T2/3 T2/3 1000



40745. 1901 Szeged, Széchenyi tér nyugati rész T4800



40746. 1910 Szeged, Tisza Lajos szobor (E T2/3 3000



40747. 1898 (Vorläufer) Szeged, Klauzál tér, T2 1600



40748. Szeged, Széchenyi tér és mozi, Csong T21600



40749. 1912 Szeged, Széchenyi tér, Lányi T3/4 1400



40750. ☒ 1913 Szeged, Dugonics téri Baross T2/32600



40751. ☒ 1899 (Vorläufer) Szeged, Szécheny T2/32000



40752. ✱✱ Szeged, Wagner palota, Hazai bizt T2/33200



40753. ✱ Székesfehérvár, Kossuth utca, templom T31400



40754. ✱ Szekszárd, Pesti Ilonka a szüreti bá T2/31600



40755. ☒ 1939 Szekszárd, vidéki szüret T2/33200



40756. ☒ 1946 Szekszárd, Garay tér és szob T2/31400



40757. ☒ 1972 Szentendre, Hotel Danubius T2/31400



40758. ✱✱ Szentendre, Pisman látképe. Ózv. T1/23200

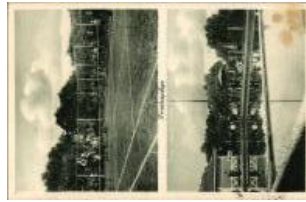

40759. ☒ 1936 Szentgotthárd, Szentgotthárdi T2/36000



40760. ☒ Szentgotthárd, Örszentpéteri út. Sü T2/31200



40761. ☒ 1920 Szentgyörgy-hegy (Balaton-f T2/37000



40762. ☒ 1909 Szentlőrinc, Baranya-Szentlőrinc T2/33200



40763. ☒ 1903 Szigetújfalu, útca, üzlet T2 T29000



40764. ✱ Szigliget, vár, libapásztorok. Kiadja Mé T33000



40765. ☒ 1911 Szikszó, A Szociális Misszió T2/32200



40766. ☒ 1933 Szilvásvárad, vadászlak T2 T2600



40767. ✱ 1933 Szob, Magyar kir. révkapitányság. T22000



40768. ✱ Szolnok, Főgimnázium. Vasúti levelező T31000



40769. ☒ 1941 Szolnok, zsinagóga (Rb) T3/4 T3/41000



40770. ☒ 1916 Szolnok, zsinagóga (szakadás) T31000



40771. ☒ 1923 Szolnok, pályaudvar, vasútiállom T31000



40772. ☒ 1928 Szolnok, Polgári fiú iskola (kis) T2/31200



40773. ☒ 1924 Szolnok, vasútállomás. Vasúti T2/31200



40774. ☒ 1923 Szolnok, Tisza részlet, kikötő T2/31200



40775. ☒ 1898 (Vorläufer) Szolnok, Tisza híd T2/32000



40776. ✱✱ Szombathely, Múzeum (kis szakadás) T2/31000



40777. ✱✱ Szombathely, Szeidl Kálmán utca (EM) T41000



40778. ☒ 1933 Szombathely, Bagolyvár (EK) T2/31400



40779. ☒ 1916 Szombathely, Bagolyvár. Vasúti T21000



40780. ☒ 1913 Szombathely, Szeidl Kálmán utca T34000



40781. ✱ Szombathely, Szentháromság tér, vil T2/33200

Megnyílt megújult webshopunk! Folyamatosan bővülő kínálat!



40782. ☒ 1935 Szombathely, Püspöki palota T2/3 **2600**



40783. ✱✱ Szombathely, v ár részlet T2 T2 **2600**



40784. ✱ 1934 Szőlősgyőrök, Szőlősgyőrök; Gr T3 **2600**

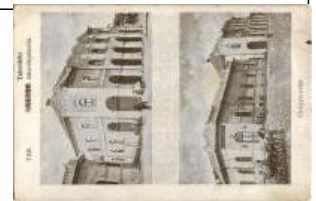

40785. ☒ 1930 Tab, Takarékpénztár, Gyógyszer T3 **3800**



40786. ☒ 1935 Tabajd (Fejér), Római katoliku T2/3 **1600**



40787. ☒ Tahí, Tahitótfalu; Csendőrlaktanya, H T3 **5500**



40788. ✱✱ Tapolca, Szent György-hegy látke T2/3 **4000**



40789. ✱ 1942 Tapolca, utc a, üzletek, automo T3/4 **1200**



40790. ☒ 1931 Tarcál, vasúttállomás, vízszállít T2/3 **6000**



40791. ☒ 1943 Tárkány, Községháza, Római kato T **3800**



40792. ☒ 1934 Tass, Állami elemi iskola (fa) T3 T3 **3000**

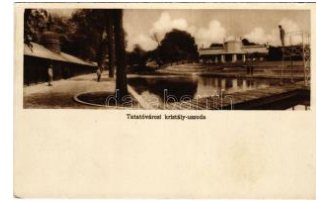

40793. ☒ 1932 Tata, Tata-Tóváros; Kristály us T2/3 **1400**



40794. ☒ 1904 Tatabánya, Bánhidai ezredéves T3 **2000**



40795. ☒ 1916 Tatabánya, VII. aknai síklópály T2/3 **1400**



40796. ☒ 1929 Terecske, Fő utca, templom (EB) T3 **2600**



40797. ☒ 1914 Terecske, Huszár László kastély T2/3 **5500**



40798. ✱✱ Tihany, Kálvária a IV. Károly király T2/3 **1000**



40799. ☒ 1928 Tihany, Kilátás a Hármashegy, az 'Ezeréves' szőlő-ültetvény T2/3 **1400**



40800. ☒ Tiszadada, Református templom ilyen T **22800**



40801. ✱ 1927 Tiszakécske, Újkécske; Római katoliku T4 **7000**



40802. ✱ Tiszakécske, Újkécske; Római katoliku T4 **7000**



40803. ☒ 1928 Tiszakécske, Újkécske; Szezfőz T3 **7000**



40804. ☒ 1943 Tiszakeszi, Tiszaparti részlet, T3/4 **1600**

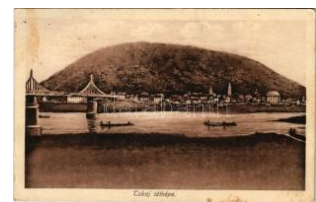

40805. ☒ 1927 Tokaj, híd, Heller Sándor kiad T2/3 **1000**



40806. ☒ 1931 Tolcsva, Desseffy ház, kasté T2/3 **7000**



40807. ✱ 1939 Tolna, Szenttháromság tér és s T2/3 **1600**



40808. ✱ Tura, látkép, templom. Biro kiadása (T2/3 **5000**



40809. ✱ Újdiósgyőr (Miskolc), Sporttelep, Mu T2/3 **3000**



40810. ✱✱ Vác, Nagytemplom (EK) T3 T3 **1000**

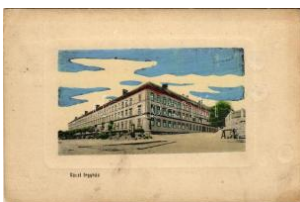

40811. ☒ 1915 Vác, fegyház (EK) T2/3 T2/3 **2800**



40812. ✱✱ Vác, Székesegyház (EK) T3 T3 **1000**

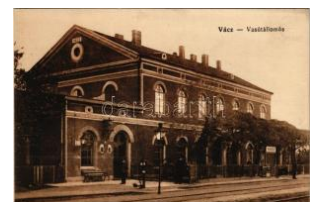

40813. ✱✱ Vác, vasútállomás. Vasúti levelező T1/2 **3000**



40814. 1898 (Vorläufer) Vác, Nagytemplom T2/32000



40815. 1911 Vajszló, Kosuth tér, Kossuth L T2/34000



40816. 1915 Várpalota, Római katolikus zárd T2/35000



40817. 1927 Vecsés, Római katolikus templom T3 1200



40818. 1911 Vecsés, fiú lóval. Németh photo (fl) T2/33000



40819. 1944 Velem, Táj részlet a Szent Vid T2/32000



40820. 1915 Velem, látkép. Kühn (Szombathely) T2/3 2400



40821. 1912 Velence, Szent Vince zárd, Római T2/34200



40822. 1917 Velence, Velencei-tó a nagy hídd T34400



40823. 1941 Velence, M. erkur üdülő (EB) T2/3 2600



40824. 1915 Veresegyháza, strand. Fekete Lás T1/2 1600



40825. 1972 Verőce, Nógrádverőce; Hotel T2/3 1400



40826. 1910 Verőce, Nógrádverőce; Fő utca, T23400



40827. 1910 Verőce, Nógrádverőce; Dunapa T2 3000



40828. 1937 Verőce, Nógrádverőce; Migazzi T3 1400



40829. 1915 Visegrád - 9 db régi képeslap 2000



40830. 1915 Visegrád, Salamon tornya - 2 db rég 3000



40831. 1915 Visegrád, Feljár a várhoz (gyűrőd T2/3 1000

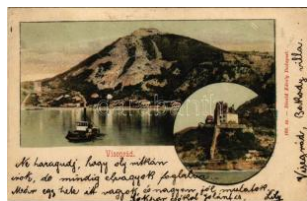

40832. 1902 Visegrád, Duna, vár. Divald Ká T2/31200

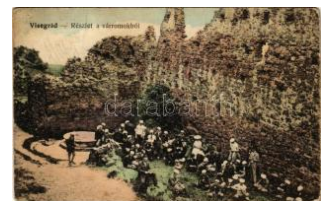

40833. 1915 Visegrád, részlet a vármokkból, ki T3/4 1200



40834. 1917 Visegrád, Duna part, csónakázó T2 1200

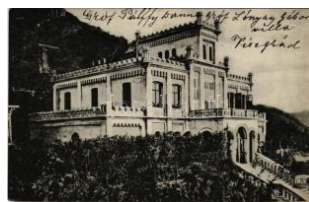

40835. 1914 Visegrád, Görög Pálffy Daun kas T2/33600

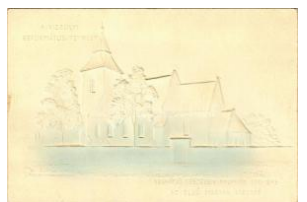

40836. 1915 Vizsoly, Református templom. Leg T2/3 3000



40837. 1915 Vonyarcvashegy (Zala), Szent Mihály T3/4 1800



40838. 1915 Vonyarcvashegy (Zalamegye), Vash T2/34000



40839. 1948 Zalaegerszeg, 1848-1948 Centenáriumi év T2/31600



40840. 1946 Zalaegerszeg, Notre Dame zár T2/3 1400



40841. 1912 Zamárdi, vasútállomás (fa) T3 T3 5000



40842. 1932 Zánka, Prokopovics villa, vasút T2/3 2800



40844. 1898 (Vorläufer) Abrudbánya, Abrud; T35000



40845. 1915 Ada Kaleh, Török sziget Orsova ala T3/43200



40846. 1917 Ada Kaleh, utca, Hussni Salih & T22000

Weboldalunkon a zárás pillanatáig licitálhat és követheti tételei állását!

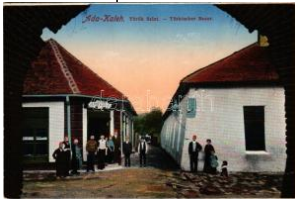

40847. ** Ada Kaleh, Hary Hassan török üzle T36000



40848. * 1917 Ada Kaleh, Vár / Festung / castle T35000



40849. ** Ada Kaleh, török bazár üzlet. M.G T2/3 6000



40850. * Almászegres, Agris, Agrisu Mare; ve T2/3 36000



40851. ☒ 1905 Alsóporumbák, Unter-Bornb T2/3 120000



40852. ☒ 1910 Alvinc, Vintu de Jos; Kompátk T2/3 8000

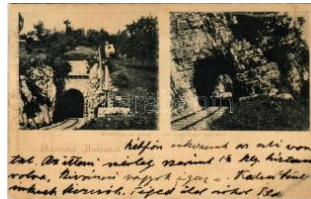

40853. ☒ 1905 Anina, Oravica-Anina, Oravita-A T4 8000



40854. * Arad, gyerek baba kocsiban / child in T2/336000



40855. * 1929 Arad, iskolások csoportja / gr T2/3 36000



40856. * 1914 Arad, Angyali üdvözlét, színház T3 36000



40857. * 1914 Arad, A 12 éves Jézus a templo T3 36000



40858. * Arad, gyerek játék lóval / boy with to T2/3 36000



40859. * 1914 Arad, Bethlehemben, színház T2/3 36000



40860. * Arad, Cserkész / boy scout. Hozdo T2/3 36000



40861. * 1946 Arad, hógolyózás télen, hócsa T2/336000



40862. ** Arad, Szabadság tér, Porter Vilmos n T32000



40863. ☒ 1910 Arad, Református templom. R T3/4 4000



40864. ** Arad, Kossuth park, Fábian Gábor T2/33600



40865. ☒ 1909 Arad, Andrassy tér, Szenthárom T2/31600



40866. ** Arad, Vértanúsobor / martyrs sta T2/3 2000



40867. * 1910 Arad, Vesztőhely / Martyrs' mo T3/41000



40868. * 1914 Arad, Újvar, Aradul Nou; Báron N T26000

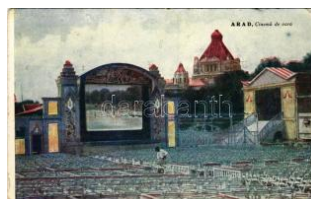

40869. ☒ 1926 Arad, Cinemade Vara / Nyári film T35000



40870. * Arad, József főherceg uti részlet, Gazd T3000



40871. ** * Arad - 3 db modern képeslap / 3 m 1000



40872. ☒ 1911 Arad, Városligeti tó / lake (EK) T2/3 2000



40873. ** Arad, Vértanúsobor. Mandl J. kiad T3 1600



40874. * Arad, Nova stacidomo / új vasútállomá T33000



40875. * 1906 Arad, Vörösmartyu utca, üzletek / T4 4000

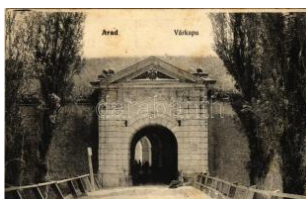

40876. ☒ 1907 Arad, Várkapu / castle gate (EB) T3 2000



40877. ☒ Bálványosfürdő, Baile Balvanyos (Tor T31000



40878. ** Bányffygyűd, Huedin; Kalotaszegi n T2 2200



40879. ** Bánffyhunad, Huedin; Bánffyhungy T4 2600



40880. 1912 Bánffyhungy ad, Huedin; kalotasz T3 6000



40881. 1912 Bánffyhungy ad, Huedin; Kossut T2 14000



40882. * 1901 Bázias, Vas útállomás, Vasúti s T2 12000



40883. ~1900 Beszterce, Bistriz, Bistrita; Eva T26000



40884. * Beszterce, Bistriz, Bistrita; férfi autom T3/4000



40885. * 1899 (Vorläufer) B eszterce, Bistriz, B T3 18000



40886. ** Beszterce, Bistriz, Bistrita; Franz T2/3 48000



40887. 1906 Beszterce, Bistriz, Bistrita; Ipa T2/30000



40888. * Bethlen, Beclean; Gróf Bethlen And T1/228000



40889. ** Bogártelke, Bag ara (Kolozs, Cluj); ut T1 8000



40890. 1912 Boksánbánya, Németbogsán, T3 11000



40891. * 1942 Borsa (Máramaros), sípálya, sí T2/3 1000



40892. * Borszék, Borsec; Hotel Remény szál T3 11000



40893. * Borszék, Borsec; látkép alsó Borszék T2/3 1200



40894. ** Brassó, Kronstadt, Brasov; Graff und T11800

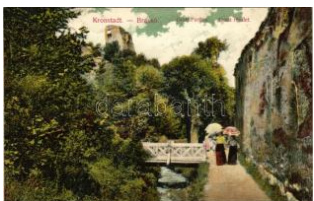

40895. ** Brassó, Kronstadt, Brasov; Árokme T1/21800



40896. ** Brassó, Kronstadt, Brasov; Magyar T2/31000

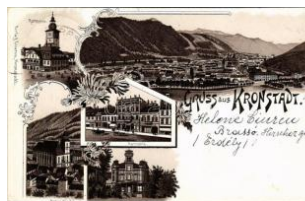

40897. 1898 (Vorläufer!) Brassó, Kronstadt, B T25000



40898. ** Brassó, Kronstadt, Brasov; Hotel K T2/32400



40899. 1899 (Vorläufer) Buziás, Buziásfür T3/4 16000



40900. * 1902 Buziás, József forrás. Herrling K T3/4000



40901. 1907 Buziás-fürdő, Baile Buzias; út T2/32000



40902. 1899 (Vorläufer) Buziás, Etkező term T2/35000



40903. ** Csatád, Lenauheim (Temes); Nikola T1 7000



40904. ** Csernátfalva, Cernatu (Négyfalva, S T2/324000



40905. Csík megye, itató székelly. Andory Ala T4 1600



40906. ** Csíkygyimes, Gyimes, Ghimes; Rák T2/33000



40907. Csíki-havasok, Muntia Ciucului; Csán T2/33200



40908. ** Csíkménaság, Armaseni; Öreg széke T36000



40909. * Csíksomlyó, Sumuleu Ciuc; látkép, há T2 1600



40910. ** Csíkszereda, Miercurea Ciuc; Hon T1/2 8000

Az árverési tételek színes képekkel a darabanth.com oldalon!



40911. ✉ 1924 Csíkszereda, Miercurea Ciuc T2/34400



40912. ✪✪ Csíkszereda, Miercurea Ciuc; Róm T2/31800



40913. ✉ 1942 Csíkszereda, Miercurea Ciuc T2/336000



40914. ✪ Csucsa, Ciucea; v olt Ady kastély. Ma T2/31600



40915. ✪ Csucsa, Ciucea; v olt Ady kastély. Ma T2/31600



40916. ✉ 1944 Déda, Székely kapu, templom, s T26000



40917. ✪ 1915 Derestye, Dyrste, Dirste T324000



40918. ✉ 1940 Dés, Dej; b evonulás, horogkere T3 5000



40919. ✉ 1917 Dés, Dej; R ómai katolikus tem T2/3 3000



40920. ✉ 1910 Dés, Dej; p ályaudvar, vasútállom T5000



40921. ✉ 1940 Désakna, O cna Dejului; Lajos T2/3 5000

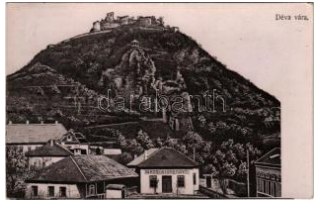

40922. ✉ 1907 Déva, Déva vára, városi kised T2/32200



40923. ✪✪ Déva, vár. W.L. 500. / castle T1/2 T1/2 3000



40924. ✪✪ Déva, várrom M aros részlettel. Laufe T22200



40925. ✪✪ Déva, vár, látké p. Hirsch Adolf kiadá T12200



40926. ✉ 1906 Déva, Déva vára nyugatról néz T2/31000



40927. ✉ 1904 Dézna, Dez na; várhegy / Cetate T2 1800



40928. ✪✪ Dézna, Dezna; látkép a vár Margit T1/2 1800



40929. ✉ 1904 Dézna, Dez na; A századik meny T21800

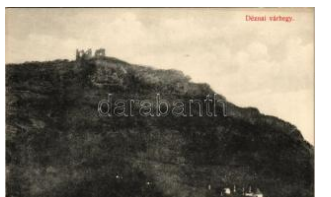

40930. ✪✪ Dézna, Dezna; Várhegy / cetate / ca T11800



40931. ✉ 1915 Élesd, Ales d; gyerekek hóemb T3 36000



40932. ✉ 1931 Előpatak, V alcele; Parte din pa T2/32000



40933. ✪✪ Erdély, Transylv ania (?); pásztor lóva T15000



40934. ✪✪ Erdély, Transylv ania (?); kecske pás T1 5000



40935. ✪✪ Erdély, Transylv ania (?); nő gyerekk T110000



40936. ✉ 1940 Erdőszáda, Arduşat (Máramaro T214000



40937. ✉ 1899 (Vorläufer) Ermihályfalva, Vale T3 24000



40938. ✪ Félixfürdő, Baile F elix; Scoala de in T2/3 36000



40939. ✉ 1918 Felsővisó, V iseu de Sus (Mára T2/3 5000



40940. ✉ Felsővisó, Felső-Visó, Viseu de Sus; T4 2800



40941. ✉ Ferencfalva, Fran zdorf, Valiug (Resica T26000



40942. ✉ 1899 (Vorläufer) Fogaras, Fagaras; K T3 1000



40943. 1899 (Vorläufer) Fogaras, Fogaras; B T31000



40944. 1916 Fogaras, Fogaras; Ferenc József T2 6000



40945. 1910 Fogaras, Fogaras; Városliget / pa T24000



40946. 1904 Fogarasi-havasok (Fogarasi Ká T2/35000



40947. 1913 Gernyeszeg, Gornesti; Teleki kas T24600



40948. 1907 Gyertyámos, Gertianosch, Gertia T38500

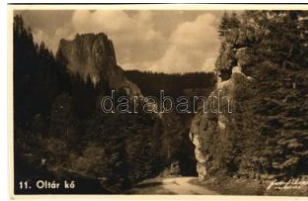

40949. Gyilkos-tó, Ghilcos, Lacul Rosu; O T3/41600



40950. Gyilkos-tó, Ghilcos, Lacul Rosu; Bék T2/31200



40951. 1943 Gyilkos-tó, Ghilcos, Lacul Rosu; T21600



40952. 1902 Gyimes, Csik-Gyimes, Ghimes; T4 1000



40953. Gyulafehérvár, Karlsburg, Alba Iul T1/2 2200



40954. Gyulafehérvár, Alba Iulia; Coanda C. t T34000



40955. Gyulafehérvár, Karlsburg, Alba Iul T1/2 2800



40956. 1906 Gyulafehérvár, Alba Iulia; Róm T2/3 8000



40957. 1943 Halmi, Halm eu; Kir. Járásbírósz T2/3 3200



40958. 1908 Hátszeg, Hateg; Főt ér és dísz T314000



40959. Hátszeg, Hateg; Déva vára, Vajdahú T32000

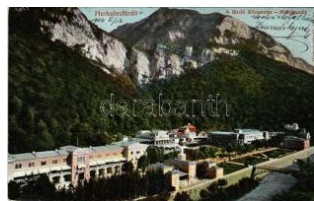

40960. 1904 Herkulesfürdő, Baile Herculane; T2 1600



40961. Herkulesfürdő, Baile Herculane; Csá T35000

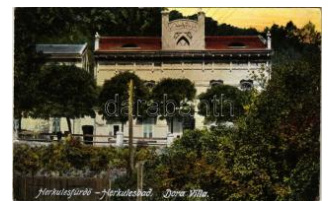

40962. 1915 Herkulesfürdő, Baile Herculane T2/3 3800



40963. Herkulesfürdő, Baile Herculane; - 8 db 6500



40964. 1928 Homoród-fürdő, Homoród-fürdő T2/3 4000



40965. 1916 Jám, Iam (Banat); községház T3/4 48000



40966. 1903 Jósikatelep, Jósikafalva, Béle T2/312000



40967. 1913 Kaca, Kacza, Katzendorf, Ca T2/316000



40968. Kakova, Aranyosi vánfalva, Kákófal T2/3 36000



40969. Kalotaszeg, Tara Calatei; erdélyi fő T1/22600



40970. Kalotaszeg, Tara Calatei; erdélyi fő T1/22600



40971. Kalotaszeg, Tara Calatei; erdélyi fő T1/22600



40972. 1900 Kápolnás, Capalnas; T328000



40973. 1910 Karánsebes, Caransebes; Város T2 5000



40974. Kérő-fürdő, Baita (Kolozs, Cluj); T2/3 28000

Megnyílt megújult webshopunk! Folyamatosan bővülő kínálat!



40975. * 1924 Kézdivásárhely, Targu Secuies T3 1200



40976. * 1913 Kisbecskerek, Becicherecu Mic T3 48000



40977. ** Kisjenő, Kis-Jenő, Chisineu-Cris; Feh T2 6000



40978. * 1935 Kolibica, Colibita; fürdő vendég T3 28000



40979. ☒ 1926 Kolibica, Colibita; Baia in munte T3 5000



40980. * 1929 Kolozs-sósfürdő, Kolozsfürdő, B T2 5000



40981. ** Kolozs, Kolozs-sósfürdő, Cojocna; T1 28000



40982. * Kolozsvár, Cluj (?); birkanyáj, erdélyi T3 36000



40983. * Kolozsvár, Cluj; Izraelita templom, zs T3 28000



40984. ☒ Kolozsvár, Cluj; Mátyás király szobra T2/3 1600



40985. ☒ 1918 Kolozsvár, Cluj; Pályaudvar, v T2/3 9000



40986. * 1940 Kolozsvár, Cluj; bevonulás, Vité T2/3 4400



40987. ** Kolozsvár, Cluj; téli utca hölgygel / T2/3 4000



40988. ** Kolozsvár, Cluj; sétatér, szökőkút. F T2 1800



40989. ☒ 1914 Kolozsvár, Cluj; Kereskedelm T2/3 1200



40990. ☒ 1900 Kolozsvár, Cluj; New York szá T3 18000



40991. ☒ 1956 Kolozsvár, Cluj; Comunicatii r T2/3 1400



40992. * 1940 Kolozsvár, Cluj; bevonulás, ma T2/3 1000



40993. ☒ 1901 Kolozsvár, Cluj; Főúri kaszin T2/3 12000



40994. ☒ 1899 (Vorläufer) Kolozsvár, Cluj; Wes T2 1400



40995. ** Kolozsvár, Cluj; Mátyás király tér, T2/3 6000



40996. ** Kolozsvár, Cluj; Vashíd környéke, T1/2 8000



40997. ** Kolozsvár, Cluj; Széchenyi tér, pia T1/2 6000



40998. ☒ 1912 Kolozsvár, Cluj; Rákóczi kerti T2/3 2600



40999. * Korond-gyógyfürdő, Corund; park (E T2/3 5000



41000. ☒ 1906 Kovászna, Covasna; Pokolsár T2/3 36000



41001. ☒ 1909 Kóhalom, Reps, Rupea; Untere T4 18000



41002. * Lugos, Lugoj; Temes sor. Gutenberg T2/3 14000



41003. ☒ 1899 (Vorläufer) Lugos, Lugoj; M. kir. T4 1000



41004. ☒ 1908 Mácsa, Mac ea; Gróf Károlyi k T2/3 18000



41005. ☒ 1909 Málnásfürdő, Baile Malnas; va T2/3 38000

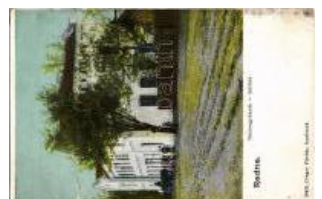

41006. ** Máriaadna, Radna (Lippa, Lipova); T4 2000



41007. 1938 Máriaradna , Radna (Lippa, Lip T2/33000



41008. 1928 Máriaradna , Mária-Radna, Radn T24000



41009. Máriaradna, Mária-Radna, Radna T2/3 1000



41010. 1906 Maroshévíz , Oláhtoplaca, Top T2/348000



41011. 1926 Maroshévíz , Toplita; Bánffy fürd T4 9000



41012. Maroshévíz, Toplita; Fabrica Murese T3 11000



41013. Marosszentimre, Santimbru, Emrichs T312000



41014. Marosújvár, Ocna Mures; Bányász T2/32000

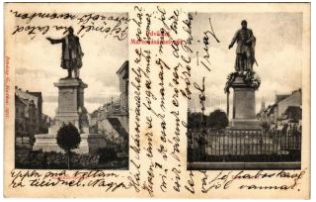

41015. 1906 Marosvásárhely, Targu Mures; T2/37000



41016. 1911 Marosvásárhely, Targu Mures; lá T49000



41017. Marosvásárhely, Targu Mures; Pala T2/3 1800



41018. Marosvásárhely, Targu Mures; Piata R T21400



41019. 1924 Marosvásárhely, Targu Mures; A T24400



41020. Marosvásárhely, Targu Mures; - 2 db rég 10000

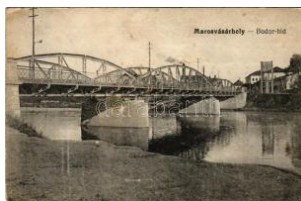

41021. 1918 Marosvásárhely, Targu Mures; B T32400



41022. 1940 Marosvásárhely, Targu Mure T2/37000



41023. 1911 Marosvásárhely, Targu Mures; V T39000



41024. Marosvásárhely, Targu Mures; Kos T2/36000

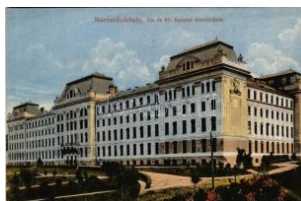

41025. Marosvásárhely, Targu Mures; Cs. T2/3 6000



41026. 1928 Marosvásárhely, Targu Mures; T228000



41027. Meggyesfalva, Mureseni; Vargha J T312000



41028. Mezőtelegd, Tileagd; Községháza / tow T5500



41029. 1943 Mezőtelegd, Tileagd; Reformá T2/3 4400



41030. 1940 Nagybánya, Baia Mare; híd / b T2/38000



41031. 1940 Nagybánya, Baia Mare; Fő tér T2/39000



41032. 1940 Nagybánya, Baia Mare; Festőisk T25000



41033. 1924 Nagybánya, Baia Mare; Festő T2/3 4400



41034. 1900 Nagyenyed, Aiud; Városháza, T4 18000



41035. 1929 Nagyenyed, Aiud; B. Markov T2/3 11000



41036. Nagyenyed, Aiud; Tornacsarnok. Wi T2/3 8000



41037. 1906 Nagyenyed, Aiud; Nagyenyed T2/3 5000



41038. 1944 Nagyilva, Felsőilva, Ilva Mare; T3 36000

Lindner és Kobra termékek teljes választékban megrendelhetők irodánkban vagy



41039. 1917 Nagykároly, Carei; Kossuth T2/3 **4400**



41040. ****** Nagykenéd, Chendu Mare, Kend; a T3 **22000**

eből



41041. ***** 1912 Nagylak, Naldlac; Római katolik T3 **12000**



41042. Nagymutnok, Nagy Mutnyik, Matnicu T3 **32000**



41043. 1907 Nagysomkút, Somcuta Mare; SZ T3 **8000**



41044. 1908 Nagyszalonta, Salonta; Cson T2/3 **11000**



41045. ***** 1927 Nagyszalonta, Salonta; Arany T2/3 **12000**



41046. ****** Nagyszalonta, Salonta; Piac tér, z T3/4 **14000**



41047. ***** Nagyszében, Hermannstadt, Sibiu; M T2 **36000**



41048. 1915 Nagyszében, Hermannstadt, Sibiu; S T2/3 **5000**



41049. 1913 Nagyszében, Hermannstadt, Sibiu; S T2/3 **4600**



41050. ***** 1915 Nagyszében, Hermannstadt, Sibiu; Si T2/3 **5500**



41051. 1918 Nagyszében, Hermannstadt, Sibiu; S T2/3 **4000**



41052. ****** Nagyszében, Hermannstadt, Sibiu; T1/2 **6000**



41053. 1899 (Vorläufer) Nagyszében, Hermannstadt, Sibiu; S T2/3 **1000**



41054. 1908 Nagytalmács, Talmaciu; T3 **6000**

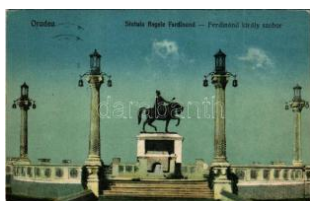

41055. 1928 Nagyvárad, Oradea; Statuia R T2/3 **3000**



41056. ***** 1914 Nagyvárad, Oradea; leányneve T2/3 **9000**



41057. 1940 Nagyvárad, Oradea; bevonulás T2 **5000**



41058. 1902 Nagyvárad, Oradea; Szigligeti s T2 **1800**



41059. 1942 Nagyvárad, Oradea; Körös-pa T2/3 **1400**



41060. ***** 1931 Nagyvárad, Oradea; Palatul Vult T4 **1600**



41061. ****** Nagyvárad, Oradea; M. kir. ország T2/3 **7000**

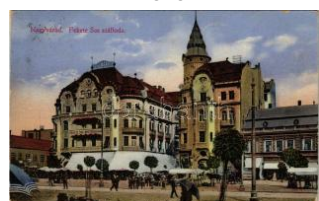

41062. 1914 Nagyvárad, Oradea; Fekete S T2/3 **2000**



41063. 1940 Nagyvárad, Oradea; Szigligeti T2/3 **2000**



41064. ***** Nagyvárad, Oradea; Strandul Munic T2/3 **36000**



41065. 1940 Nagyvárad, Oradea; bevonulá T2/3 **5000**



41066. ***** 1919 Óbéba, Óbéba, Beba Veche (T2/3) **12000**



41067. ****** Ojtoz, Ojtoztelep, Oituz; Ojtozi telep T1 **6000**



41068. 1943 Oláhszentgyörgy, Sangeorgiu T2/3 **1600**



41069. 1902 Oravicabánya, Oravica, Orav T2/3 **11000**

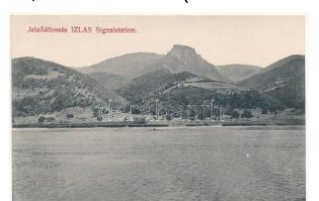

41070. ****** Orsova, IZLAS Jelzőállomás / Sig T3/4 **48000**



41071. 1905 Orsova, Korona kápolna. G. H T2/36000



41072. 1899 (Vorläufer) Orsova, Al-Duna, Tri T3 1800



41073. 1911 Ötvény, Utvin (Temes); Szent-M T28000



41074. 1917 Palota Ilva, P. alota Ilva, Lunca Bra T28000



41075. Pecsényecska, Pecseneska, Cse T3/448000



41076. Piski, Simeria; postahivatal. Vasúti T2/3 5000



41077. 1913 Pókafalva, Pauca, Törnen (Sze) T316000



41078. Prizlop-hegység részlete (Máramaro T2 1600



41079. Puztahollód, Holod (Bihar, T3 12000



41080. Resicabánya, Resica, Resicza, Resita; T2 6000



41081. Resicabánya, Resesita; Cuptor electr T2/36000



41082. Resicabánya, Resicza, Recita, Resita T4 20000



41083. Resicabánya, Resesita; Vasgyár, önt T2/3 8000



41084. 1907 Resica-Szekul, Resita-Secu; Na T3/45000



41085. Sebesvár, Bologa (Kissebes, Poieni T24200



41086. 1913 Segesvár, Schässburg, Sighisoa T2 1800



41087. 1911 Segesvár, Schässburg, Sighisoa T3 5000



41088. Segesvár, Schässburg, Sighisoara T2/37000



41089. 1905 Sepsiszentgyörgy, Sfantu Ghe T2/318000



41090. 1910 Sepsiszentgyörgy, Sfantu Gheor T4 4000



41091. Sepsiszentgyörgy, Sfantu Gheorge T3/4 6000



41092. 1941 Sepsiszentgyörgy, Sfantu Gheo T2/33600



41093. Sepsiszentgyörgy, Sfantu Gheorge T12000



41094. 1918 Sósmező, Ploiana Sarata; Casca T3 3000



41095. 1917 Szalárd, Salar; vasútvonal téle T215000



41096. Szamosújvár, Gherla; Örményka T2/3 11000



41097. 1906 Szamosújvár, Gherla; Népkerti T2/3 2000



41098. 1905 Szászrégen, Magyarrégén, R T3/4 12000



41099. 1940 Szászrégen, Reghin; Fő tér, piac T34200

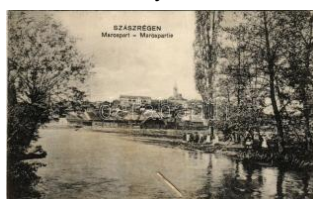

41100. 1913 Szászrégen, Reghin; Marospart. T3 4400



41101. 1943 Szászrégen, Reghin; Szász te T2/3 3000



41102. 1911 Szászrégen, Reghin; Fő tér. Bisc T35000

Havi két gyorsárverésünkre folyamatosan várjuk a beadásokat!



41103. * 1917 Szászrégen, Reghin; - 2 db régi e 8000



41104. 1908 Szászrégen, Reghin; Fő tér, Fra T3 8000



41105. 1915 Szatmárnémeti, Satu Mare; Pann T21600



41106. Szatmárnémeti, Szatmár, Satu Mare T2/3 1200



41107. 1907 Szatmárnémeti, Szatmár, Satu T2/3 2400



41108. * 1899 Szatmárnémeti, Szatmár, Satu T2/3 2400



41109. Szatmárnémeti, Szatmár, Satu Mare; M T21400



41110. 1940 Szatmárnémeti, Satu Mare; Bevo T2 2000



41111. * Szebenrécsa, Récsa, Reci; kúria, T3/4 48000



41112. Székelykeresztúr, Kristur, Cristuru S T2/33000

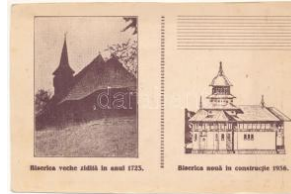

41113. * Székelykocsárd, Kocsárd, Lunca Mure T436000



41114. 1942 Székelyudvarhely, Ódorheiu S T2/31000



41115. 1942 Székelyudvarhely, Ódorheiu S T2/31000



41116. 1942 Székelyudvarhely, Ódorheiu S T2/31000



41117. 1915 Székelyudvarhely, Ódorheiu S T2/35000



41118. 1913 Székelyudvarhely, Ódorheiu Se T212000



41119. ** Szelistye, Saliste; Turnulețul dela F T248000

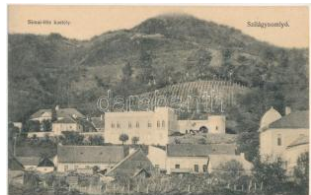

41120. * Szilágysomlyó, Simleu Silvaniei; Sim T4 18000



41121. Szilágysomlyó, Simleu Silvaniei; utcák T32600



41122. 1929 Szováta, Sovata; Lacul Rosu, Sa T23600



41123. * 1914 Szovátafürdő, Baile Sovata; Fő T2/36000



41124. 1926 Szováta, Sovata; Statiune Balne T4 2000



41125. ** Szurdok, Surduc (Szilágy megye, T1/2 3800



41126. 1928 Tasnád, Biserica rom. cat. / Ró T2/33000



41127. 1899 (Vorläufer) Temesvár, Timisoara T2/31000



41128. ** Temesvár, Timisoara; Magyar, ném T2/3000



41129. 1900 Temesvár, Timisoara; Császár T2/36000



41130. 1913 Temesvár, Timisoara; pályaudv T3 5000



41131. 1920 Temesvár, Timisoara; Dózsa t T2/39000



41132. * 1923 Temesvár, Timisoara; Liceul Piar T3 2000



41133. 1913 Torda, Turda; Fő tér, piac, Sipo T212000



41134. ** Torda, Turda; Fő tér, Hrubecz, és T T112000



41135. ☒ 1914 Torda, Turda; utca, Sterl Gy T2/3 14000



41136. ** Torda, Turda; E mke kávéház, Koh T2/3 9000

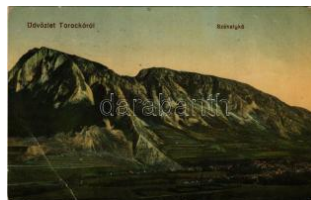

41137. ☒ Torockó, Rimetea ; Székelykő. Wernes T3 2600



41138. ☒ 1915 Töröcsvár, Törzburg, Bran-Poarta T28000



41139. ** Töröcsvár, Törzburg, Bran-Poarta, Br T1 3000



41140. ** Töröcsvár, Törzburg, Bran-Poarta, B T1/24000



41141. ** Tusnádfürdő, Baile Tusnad; Látkép T4 1400



41142. ☒ 1900 Tusnádfürdő, Baile Tusnad; va T3 18000



41143. * 1903 Tusnádfürdő, Szent Anna tó. Bogdán F T4 1600



41144. ☒ Tusnádfürdő, Baile Tusnad; photo + " T2 1600



41145. ☒ 1940 Tusnádfürdő, Baile Tusnad; m T2/3 1600



41146. * 1917 Tusnádfürdő, Baile Tusnad; Só T3/4 1600



41147. ** Udvarhelyszék, Scaunul Odorhei T3/4 10000



41148. ☒ 1910 Újszentes, Vadászerdő, Dumb T3 48000



41149. ☒ 1940 Vádudobri, Vadu Dobrii (Hunyad T3 6000



41150. ☒ 1905 Vajdahunya, Vajda-Hunyad, T3/4 12000

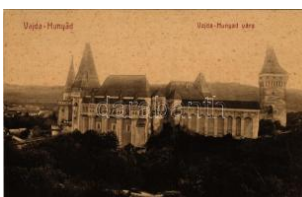

41151. ** Vajdahunya, Hunedoara; Vajda-Hu T2 3000



41152. * Vajdahunya, Hunedoara; vár. Adle T2/3 7500



41153. ☒ Vajdahunya, Hunedoara; Vajda-Hu T2/3 1800



41154. ** Vajdahunya, Hunedoara; Vajda-H T2/3 2000



41155. ☒ 1941 Vargyas-szoros, Cheile Vargh T2/3 1400

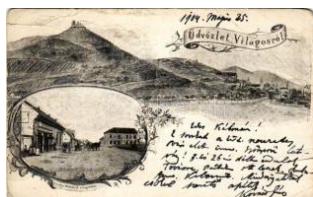

41156. ☒ 1904 Világos, Sírja; várrom, Fő utca T3/4 8000



41157. ☒ 1913 Vízakna, Szilburg, Ocna Sibiului T4 1200



41158. ☒ 1913 Vízakna, Szilburg, Ocna Sibiului T2/3 1600



41159. ☒ 1913 Vízakna, Szilburg, Ocna Sibiului T2/3 1600



41160. ☒ 1903 Vöröstoronyi-szoros, Roter-Turm T2 6000



41161. ** Zabola, Zabala (Háromszék, Treis T2/3 4000



41162. ☒ Zilah, Zalău; Liceul de Stat / állami g T2/3 2800



41163. ☒ 1901 Zilah, Zalău; Vármegyeház, V T2/3 11000



41164. ☒ Zilah, Zalău; Báró Wesselényi Miklós T2/3 7000



41165. ☒ 1940 Zilah, Zalău; Cinema Carol. phot T2 7000



41166. ☒ 1902 Zsombolya, Hatzfeld, Jimboli T2/3 22000

Megnyílt megújult webshopunk! Folyamatosan bővülő kínálat!



41167. ✉ 1900 Zsombolya, Hatzfeld, Jimbolia T2 7000



41168. ✱ Ismeretlen felvidéki fürdőváros, Unid T2/3 3000



41169. ✉ 1915 Alsóhárom, Dolné Hámre (Ho T2/312000



41170. ✉ 1915 Alsóhárom, Dolné Hámre (Ho T2/312000



41171. ✉ Alsótátrafüred, Tátrafüred, Unter-Schm T3 2600



41172. ✱✱ Alsótátrafüred, Tátrafüred, Unter-Sc T2 1600



41173. ✉ 1902 Aranyosmárot, Zlaté Moravce; T2 12000



41174. ✉ 1937 Árdánfalva, Ardanóc, Ardano T2/3 6000



41175. ✱ 1934 Árvaváralja, Oravsky Podzám T2/31600



41176. ✉ 1908 Árvaváralja, Oravsky Podzám T2/3 3000



41177. ✱ Árvaváralja, Oravsky Podzámok; Arv T1/24400



41178. ✱ 1901 Bajmóc, Bojnické kúpele (B T414000



41179. ✉ 1940 Bajmóc, Bojnické kúpele T2/3 4000



41180. ✉ 1938 Bajmóc, Bojnické kúpele T2/3 4000



41181. ✉ 1901 Baldóc, Baldóc-fürdő, Kúpele B T27000



41182. ✉ 1912 Barlangliget, Höhlenhain, Tatr T2/3 2200



41183. ✱ 1944 Barsbaracska, Bardonovo; Róm T3/44400



41184. ✉ 1911 Bártfa, Bardejov; Rég T2/3 2600



41185. ✉ 1913 Beckó, Beckó, Vág v T2/33400



41186. ✱✱ Besztercebánya, Banská Bystrica; ph T21600



41187. ✉ 1941 Besztercebánya, Banská Bystric T21600



41188. ✱ 1928 Breznóbánya, Brezno nad Hrono T22200



41189. ✉ 1940 Csíz, Csízfürdő, Kúpele Cíz; P T2/3 3000



41190. ✉ 1901 Dévény, Thoben a. d. Donau, T2/3 5000



41191. ✉ 1928 Dévény, Thoben a. d. Donau, T2/3 3000



41192. ✱ Dobsina, Dobschau; Jégbarlang bels T2/3 1200

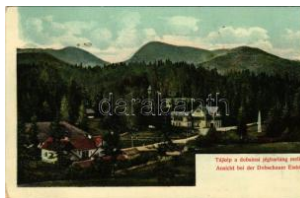

41193. ✉ 1911 Dobsina, Dobschau; Tájkép a T2/3 1200



41194. ✱✱ Dobsina, Dobschau; látkép, Kossu T2/3 3400



41195. ✉ 1910 Dobsina, Dobschau; Jégbarlang T21000



41196. ✉ 1905 Dobsina, Dobschau; Gömör. D T2/32000



41197. ✉ 1943 Dunaszerda hely, Dunajská Stred T34000



41198. ✉ 1902 Eperjes, Pr esov; Fő utca, Róma T34000



41199. 1932 Eperjes, Presov; Masarykova T2/32200



41200. 1904 Eperjes, Presov; Kálvária. Fén T2/32000



41201. 1900 Eperjes, Presov; Fő utca, Banke T21600



41202. Eperjes, Presov; Berger kávéháza T2/3 9000



41203. Eperjes, Presov; Fő út, piac. Catta T2/3 1600



41204. 1936 Érsekújvár, Nové Zámky; leány i T2 2000



41205. Érsekújvár, Nové Zámky; Gimnázium T21200



41206. 1909 Érsekújvár, Nové Zámky; Bórgy T4 5000



41207. Érsekújvár, Nové Zámky; Az érsekúj T3 2000



41208. Érsekújvár, Nové Zámky; csoportkép / T4 5000



41209. 1906 Érsekújvár, Nové Zámky; Polgár T4 5000



41210. 1903 Érsekújvár, Nové Zámky; Fő t T3/4 8000



41211. 1906 Érsekújvár, Nové Zámky; pályau T2600



41212. Érsekújvár, Nové Zámky; Arany oro T2/3 3600



41213. Feled, Veladin, Jesenské; Fő utca T2/3 1600



41214. Felsőmecenzéf, Obermetzenseifen, Vy T23000



41215. 1913 Fenyőháza, Lubochna; Holczma T23000



41216. Fenyőháza, Lubochna; K.S.A. felvéte T23600



41217. 1904 Fülek, Filakovo; vár / castle. Div T2 2000



41218. 1940 Fülek, Filakovo; Római katolik T2/3 4400



41219. 1939 Fülek, Filakovo; Hősök kivilágító T26000



41220. 1938 Fülek, Filakovo; utca, városháza T25500



41221. Fülek, Filakovo; várrom, hajdani vár T12800



41222. Galánta, kápolna. Vasúti levelezőla T3/41800



41223. 1939 Galánta, Masaryk utca, Fischl p T2/35500



41224. Galgóc, Frasták, Hlohovec; Lehel utca T434000



41225. Galgóc, Frasták, Hlohovec; Római T2/3 5000



41226. Galgóc, Frasták, Hlohovec; Polgári is T2/3 9000



41227. 1941 Hárskút, Lipovník (Rozsnyó); táv T22800



41228. 1939 Helemba, Hellenbach, Chlaba; V T24400



41229. 1913 Hízsnyó, Hízsnyóvíz, Chyzné (G T2/37000



41230. 1900 Holics, Holic, Holitsch; kastély T2/3 8000

Lindner és Kobra termékek teljes választékban megrendelhetők irodánkban vagy



41231. ** Homonna, Homenau, Humenné; T3 12000



41232. 1922 Homonna, Homenau, Humenné; T3 1400



41233. 1922 Homonna, Homenau, Humenné T2/39000



41234. 1905 Hóllak, Trenčín-Teplá, Trencian T26500



41235. * 1934 Igló, Zipser Neudorf, Spisská N T2/32600



41236. 1910 Igló, Zipser Neudorf, Spisská No T31800



41237. ** Igló, Zipser Neudorf, Spisská Nová V T31200



41238. 1918 Iglófüred, Bad Zipser Neudorf, T2/33600



41239. 1938 Ipolyság, Sály; folyópart és híd T3 6000



41240. * Kassa, Kosice; színház / theatre (EK T2/31200)



41241. 1916 Kassa, Kosice; Bankói út, autó T2/32200



41242. * Kassa, Kosice; "Emerich Ivancso" cs T2/32000



41243. 1914 Kassa, Kosice; dr. Fischer-Colb T2 6000



41244. ** 1906 Kassa, Kosice; Gróf Bercsén T2/3 4000



41245. 1916 Kassa, Kosice; Kossuth Lajos u T4 4000



41246. 1907 Kassa, Kosice; Fő utca, András T2/33000



41247. * 1901 Kassa, Kosice; Forgách utca, d T2/32600



41248. 1907 Kassa, Kosice; Andrassy palota T2 3000



41249. 1906 Kassa, Kosice; Fő utca, Binde T2/32200



41250. 1915 Kassa, Kosice; Dóm északi dí T2/3 1400



41251. * 1938 Kassa, Kosice; bevonulás / ent T2 14000



41252. 1912 Kassa, Kosice; Bankói út / roa T2/32600



41253. * Kassa, Kosice; Püspöki palota, Honv T2/3 1400

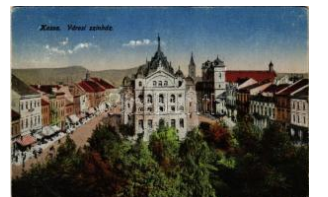

41254. ** Kassa, Kosice; Városi színház / th T2/3 1200



41255. * Kassai Havasok, Kojsoi Havasok, K T2/3 1600



41256. 1931 Kasza, Kosca (Illava, Ilava); t T2 15000



41257. ** Kékkő, Blauenstein, Modry Kamen T1/23400



41258. 1918 Kékkő, Blauenstein, Modry Kam T3/4800



41259. 1901 Késmárk, Kezmarok; Thököly T2/3 2400



41260. 1906 Késmárk, Kezmarok; Rézakná T2/34800



41261. * 1933 Késmárk, Kezmarok; Eveng. Lyc T22400



41262. ** Késmárk, Kezmarok; Thököly vár. T2/3 2600



41263. * 1899 (Vorläufer!) Késmárk, Kezmar T2/3 2000



41264. * 1923 Királyhelmeč, Helmeč, Kralovský T35000



41265. ☒ 1926 Kistapolcsány, Topolčianky; Jó T2/33000



41266. ☒ 1932 Komárom, Komárom; Újváros, utc T21200

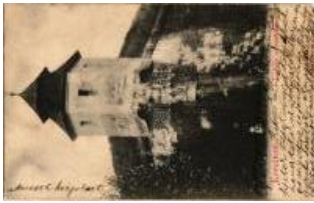

41267. ☒ 1904 Komárom, Komárom; Kőszűz a T2/34000



41268. ☒ 1902 Komárom, Komárom; Tiszti kaszinó T32000



41269. ** Komárom, Komárom; Tiszti pavilon. S T3000



41270. ** 1938 Komárom, Komárom; bevonu T2/35500



41271. ☒ 1937 Komárom, Komárom; Lengyár. T2/3 9000



41272. ☒ 1907 Komárom, Komárom; Nagy Duna T3 1000



41273. * 1947 Korpona, Krápina; Temetési m T2/32000



41274. ☒ 1912 Kovácspatak, Kovácov; Nyaraló T35000



41275. * 1902 Kőrmöcbánya, Kremnitz, Krem T2/38500



41276. ☒ 1933 Kőrmöcbánya, Kremnitz, Krem T2/31800



41277. * Krasznahorkavár, Krasznahorkavár; mauzózeum / maus T4800



41278. ☒ 1939 Krasznahorkavár, Krasznahorkavár; Krasznahorkavár, Krasznahorkavár T21200



41279. * 1916 Krasznahorkavár, Krasznahorkavár; Krasznahorkavár, Krasznahorkavár T2/32600



41280. ☒ 1939 Krasznahorkavár, Krasznahorkavár; Krasznahorkavár, Krasznahorkavár T2/3 1400



41281. ☒ 1938 Kruzsno, Kruzsno (Rimaszombat) T2/37000



41282. ** Leibic, Leibitz, Lubica; Fő utca, temp T1 7000



41283. ☒ Leibic, Leibitz, Lubica; Római katolikus T2 3000



41284. ☒ 1901 Leibic, Leibitz, Lubica; Evangé T2/36000



41285. * Léva, Levice; Bási utca. Schulcz Ignác T39000



41286. ☒ 1915 Léva, Levice; Honvéd laktanya. T3 9000



41287. ☒ 1911 Léva, Levice; Római katolikus T2/3 9000



41288. ☒ Léva, Levice; Levický hrad / várrom. T2/3 1600



41289. ☒ 1938 Léva, Levice; Irgalmas Nővérek T3 2000

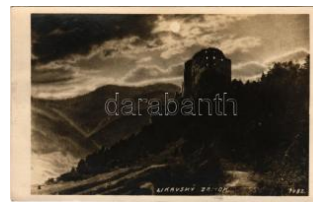

41290. ☒ 1925 Likavka, Likava (Rózsahegy, Ru T2 2600



41291. ☒ 1925 Likavka, Likava (Rózsahegy, R T2/32600



41292. ** Likavka, Likava (Rózsahegy, Ruzom T14000



41293. ☒ 1941 Losonc, Lucenec; utca részletek, T33600



41294. ☒ 1941 Losonc, Lucenec; látkép, Róma T2/31400

Az árverési tételek színes képekkel a darabanth.com oldalon!



41295. 1915 Losonc, Lucenec; Vásár tér, A T4 **5000**



41296. Losonc, Lucenec; Csónakázó pavilon T3 **2200**



41297. 1916 Losonc, Lucenec; Csónakázó T2/3 **1400**



41298. 1899 (Vorläufer) Lőcse, Leutschau, L T4 **1000**



41299. Lőcse, Levoca; Megyeház és Hon T2/3 **3000**



41300. Lőcse, Levoca; Lőcsei fehér asszó T2/3 **3000**



41301. Lőcse, Levoca; Thurzó-féle ne T2/3 **5000**



41302. Lőcse, Levoca; Fő tér, Városháza T2/3 **2000**



41303. Lőcse, Levoca; Egy régi ház udva T2/3 **3000**



41304. Lőcse, Levoca; Stadthaus mit Kirc T2/3 **2400**



41305. Lőcse, Levoca; Fő tér, Evangéliku T2/3 **3000**



41306. Lőcse, Levoca; Városháza, tanács T2/3 **3000**



41307. Lőcse, Levoca; Vármegyeháza, Hon T2/3 **3000**



41308. 1911 Lőcse, Levoca; Gróf Csáky Vidor T3 **3800**



41309. Lőcse, Leutschau; Levoca; T2 **1600**



41310. 1910 Malacka, Malacky; H T2/3 **7000**



41311. 1904 Máriahuta (Zakárfalva), Máriah T3/4 **7000**

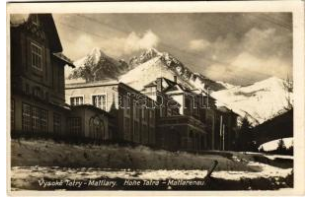

41312. Matliárháza, Matliary, Tatranské Matli T2/3 **2600**



41313. 1902 Modor, Modra; Deák tér este, Gs T2 **5000**



41314. 1900 Murány, Murán; Murán T3 **3400**



41315. Modor-Harmónia, Modra; Szt. Mária T1 **1400**



41316. Nagykapos, Velke Kapusany; Fő tér, T2 **1400**



41317. 1915 Nagykemenec, Kamenica nad T3/4 **8000**



41318. Nagymegyer, Velky Meder; Római k T2/3 **1800**



41319. 1900 Nagysáros, Velky Saris; Sárosi vár T3/4 **2800**

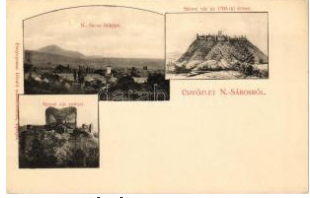

41320. Nagysáros, Velky Saris; Sárosi vár T2 **4400**



41321. Nagysáros, Velky Saris; Sárosi vár T2/3 **4400**



41322. Nagyselmec (Liptó), Liptovská St T2/3 **2400**



41323. 1902 Nagyszalánc, Szalánc, Salanc, S T2 **3000**



41324. Nagyszombat, Trnava; Passiójá T3 **3000**



41325. 1920 Németpróna, Deutsch-Proben T2/3 **6000**



41326. Németpróna, Deutsch-Proben, Nemeck T3 **9000**



41327. ☒ 1905 Nyitra, Nitra; nyaraló / villa, ph T2/35000



41328. * 1899 Nyitra, Nitra; látkép, püspöki vár T32000

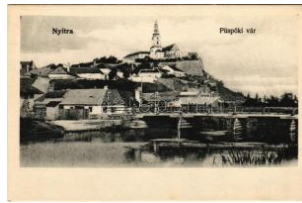

41329. ** Nyitra, Nitra; Püspöki vár. Fürst Sz. k T44400



41330. ** Nyitra, Nitra; Püspöki vár. Marton J T2/34400



41331. * Nyitra, Nitra; Pribi nove Slávnosti 833 T3/41000



41332. ☒ 1919 Nyitra, Nitra; Celkový pohled / T2/3 3000

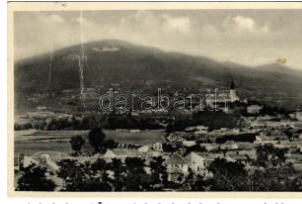

41333. * 1938 Nyitra, Nitra; Panorama so Zobo T3 1000



41334. ☒ 1905 Nyitra, Nitra; Piarista templom, T3/4 6000



41335. * 1916 Nyitra, Nitra; Megyeház utca, H T3/42400



41336. * Nyitrabánya, Handlová, Krickerhau; T2/3 2000



41337. * 1899 (Vorläufer) Nüstya-Likér, Hnú T3/4 11000



41338. * Ógyalla, Ó-Gyalla, Stara Dala, Hurba T2/34600



41339. ☒ 1950 Óhegy, Staré Hory (Beszterce T2/3 1000



41340. * 1931 Osgyán, Ozdany (Rimaszomba T2/35000



41341. * Ótátrafüred, Altshmecks, Stary Smok T2 1000



41342. * Óvár, Nezbudská Lúčka, Óvár, S T2/33200



41343. ** Párkány, Stúrovo; Kir. Járásbírósa T2/3 4000



41344. ** 1938 Párkány, Stúrovo; bevonulás T2/33000



41345. ☒ 1918 Párkányána, Párkány-Nána, Pa T34600



41346. * 1901 Pécsújfalu, Pécújalu, Fraue T2/314000



41347. ☒ 1913 Pozsony, Póressburg, Bratislava; T2 1400



41348. ☒ 1899 (Vorläufer) Pozsony, Pressbur T3/45000

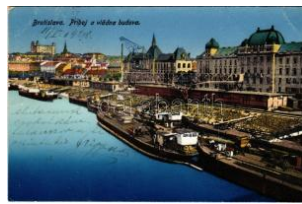

41349. ☒ 1928 Pozsony, Póressburg, Bratislava; T3 2600



41350. ** Pozsony, Pressburg, Bratislava; látk T3 2600



41351. ☒ 1919 Pozsony, Póressburg, Bratislav T2/3 7000



41352. ** Pozsony, Pressburg, Bratislava; Hla T3 3200



41353. ** Pozsony, Pressburg, Bratislava; G T2/3 2400



41354. ** Pozsony, Pressburg, Bratislava; T T2/3 2800



41355. ** Pozsony, Pressburg, Bratislava; in T1/2 3000



41356. ☒ 1903 Pozsony, Póressburg, Bratislava; T2 1000



41357. ☒ 1909 Pozsony, Póressburg, Bratislava; T2/3 5000



41358. ☒ 1911 Pozsony, Póressburg, Bratislava; T3 8000

Havi két gyorsárverésünkre folyamatosan várjuk a beadásokat!



41359. ✉ 1906 Pozsony, Pressburg, Bratislava T4 11000



41360. ** ~1900 Pozsony, Pressburg, Bratislava T2/3 10000



41361. ** Pozsony, Pressburg, Bratislava; V T2/3 4400

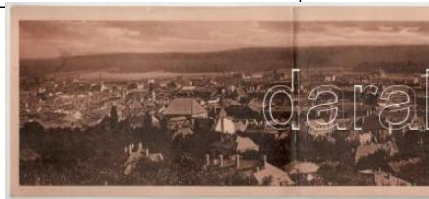

41362. ** Pozsony, Pressburg, Bratislava; 3 T2/3 10000



41363. * 1908 Pozsony, Pressburg, Bratislava; T3 2600



41364. ✉ 1903 Pozsony, Pressburg, Bratislava T2/3 2400



41365. ✉ Pozsony, Pressburg, Bratislava; M T2/3 2600



41366. ** Pozsony, Pressburg, Bratislava; castle, steamship (EM) T4 T4 800



41367. ** Pozsony, Pressburg, Bratislava; castle, ship, church, Hardtm T3900



41368. * Pozsony, Pressburg, Bratislava; Fecske, gózhajó, Verlag 'Bed T34000



41369. ** Pozsony, Pressburg, Bratislava; M T2/3 6000

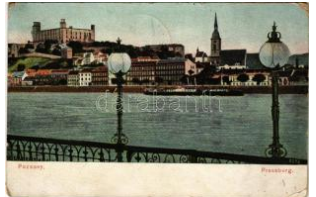

41370. * 1908 Pozsony, Pressburg, Bratislava; T3 2000



41371. * 1919 Pöstyén, Piestany; Thermia szűz T2/3 1400



41372. ** Pöstyén, Piestany; Kúpel Irma a h T2/3 1400



41373. ✉ 1918 Pöstyén, Piestany; Thermia szűz T2/3 1400



41374. * Pöstyén, Piestany; Irma kúpel a Th T2/3 1400

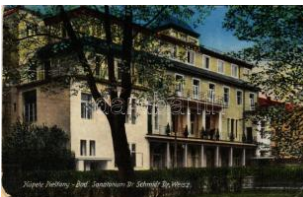

41375. * 1929 Pöstyén, Piestany; Dr. Schmidt é T3 1200



41376. ✉ 1916 Pöstyén, Piestany; Kráľovská trá T3 1600



41377. * Pöstyén, Piestany; Régi fürdők / Alte T2/3 1600



41378. ✉ 1915 Pöstyén, Piestany; Régi fürdők T2/3 1800



41379. * 1915 Pöstyén, Piestany; Hársfa száll T2/3 2800

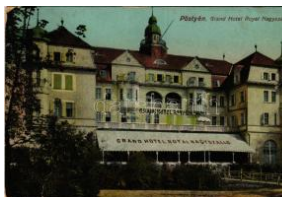

41380. ✉ 1911 Pöstyén, Piestany; Grand Hotel T4 1200



41381. ✉ 1910 Pöstyén, Piestany; Grand Hotel T2/3 2000



41382. ✉ 1914 Pöstyén, Piestany; Gyógytér T2/3 1400



41383. * 1908 Pöstyén, Piestany; Gyógytér. K T2/3 1600

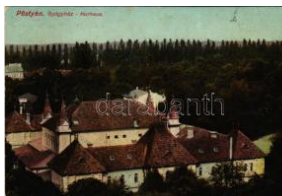

41384. * 1914 Pöstyén, Piestany; Gyógytér / T2/3 1600



41385. ✉ 1914 Pöstyén, Piestany; Gyógytér. T2/3 1600



41386. ✉ 1909 Pöstyén, Piestany; Gyógytér T2/3 1600

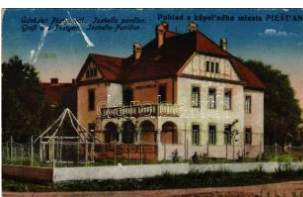

41387. * Pöstyén, Piestany; Izabella pavilon / Is T3 1600



41388. ** Pöstyén, Piestany; A gyógytér / T2/3 1800



41389. ✉ 1911 Pöstyén, Piestany; Régi fürdők T2/3 1800



41390. ** Pöstyén, Piestany; Pro Patria katonai T3 1600



41391. 📧 Pöstyén, Piestany; Ferenc József fürd T31600



41392. 📧 1916 Pöstyén, Piestany; Thermia sz T2/31600



41393. 📧 1911 Pöstyén, Piestany; A fürdőbe, T2/3 1800



41394. 📧 1915 Pöstyén, Piestany; Übe T31600



41395. 📧 1918 Pöstyén, Piestany; A fürdő száll T3 1400



41396. ✨ 1929 Pöstyén, Piestany; Vág részlet T2/3 1400



41397. ✨ ✨ Pöstyén, Piestany; fürdő, belső / spa T41200



41398. 📧 1913 Pöstyén, Piestany; Iszapfürdő T2/3 2000



41399. 📧 Pöstyén, Piestany; Theater / színház T2/3 1200



41400. ✨ Pöstyén, Piestany; Mostná kolonáda T2/3 1200



41401. 📧 1913 Pöstyén, Piestany; Katonai für T2/33000



41402. 📧 1916 Pöstyén, Piestany; Gyógykert / p T31200



41403. ✨ ✨ Pöstyén, Piestany; Park részlet / par T31200



41404. 📧 1916 Pöstyén, Piestany; Park részle T31200



41405. ✨ Pöstyén, Piestany; Park kápo T41200



41406. ✨ ✨ Pöstyén, Piestany; Národné typy lud T21200



41407. ✨ Pöstyén, Piestany; Thermia Palace s T2/31400



41408. 📧 1915 Pöstyén, Piestany; Gyógyház T2/3 2000



41409. ✨ Pöstyén, Piestany; Zenepavilon. Pös T2/32000



41410. 📧 1909 Pöstyén, Piestany; A régi fürd T2/3 1800



41411. 📧 1913 Pöstyén, Piestany; Az i T4 1800



41412. ✨ ✨ Pöstyén, Piestany; Hotel Thermia T2/3 1200



41413. 📧 1953 Pöstyén, Piestany; Kúpele Irm T2/31200



41414. 📧 1912 Pöstyén, Piestany; Thermia sz T3/31400



41415. 📧 1913 Pöstyén, Piestany; Park, zene T2/3 2000



41416. 📧 1916 Pöstyén, Piestany; Faszor rész T2/3 1200



41417. 📧 1901 Pöstyén, Piestany; Gyógyház a T3 2000



41418. 📧 1902 Pöstyén, Piestany; Korz T41200



41419. ✨ ✨ Pöstyén, Piestany; Ferenc József T2/3 2000



41420. ✨ ✨ Pöstyén, Piestany; Öreg fürdők. W T2/33000



41421. 📧 1903 Pöstyén, Piestany; Régi fürdő té T41600

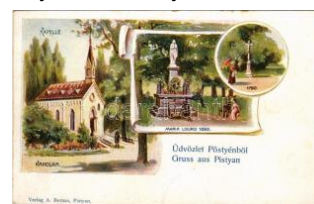

41422. ✨ ✨ Pöstyén, Piestany; Kapelle, Maria T2/3 2000

Lindner és Kobra termékek teljes választékban megrendelhetők irodánkban vagy



41423. ** Pöstyén, Piestany; Aus dem Pist T2/32400



41424. * 1900 Pöstyén, Piestany; Fürdők, Gyó T2/33200



41425. * 1900 Pöstyén, Piestany; Ferenc József T2/32000



41426. ☒ 1902 Pöstyén, Piestany; látké T32000



41427. ** Pöstyén, Piestany; Hársfa s T12800



41428. ☒ 1899 (Vorläufer) Pöstyén, Piestany; T3/44000



41429. ☒ 1915 Pöstyén, Piestany; Osztrák-mag T35000



41430. * 1918 Pöstyén, Piestany; kihajt T43000



41431. ☒ 1929 Pöstyén, Piestany; kih T2/32400



41432. * Pöstyén, Piestany; Ferenc József út, T2/33800



41433. ☒ 1941 Privigye, Príveidza; templomok T2/35000



41434. * 1910 Ránkfűred, Rank-Herlány, Rán T2/34400



41435. ☒ 1907 Rimaszécs, Rimavska Sec, Siac T37500



41436. ☒ 1899 (Vorläufer!) Rimaszombat, Rim T2/32800



41437. * Rimaszombat, Rimavská Sobota; Cel T2/32600



41438. ** Rimaszombat, Rimavská Sobota; H T2/34000

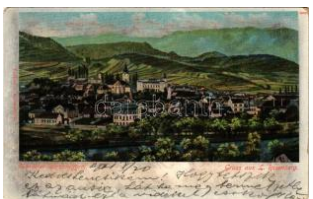

41439. ☒ 1901 Rózsahegy, Ruzomberok; Voz T2/31600



41440. ** Rózsahegy, Ruzomberok; Mindensz T15500

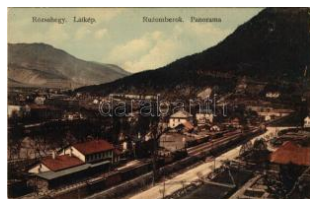

41441. ** Rózsahegy, Ruzomberok; vasútállom T4000



41442. * 1906 Rózsahegy, Ruzomberok; vasú T2/35500



41443. ☒ 1916 Rózsahegy, Ruzomberok; Szt T2/34000



41444. ☒ 1899 (Vorläufer) Rózsahegy, Ruzomb T23000



41445. ** Rozsnyó, Roznava; Andrassy Franc T12000

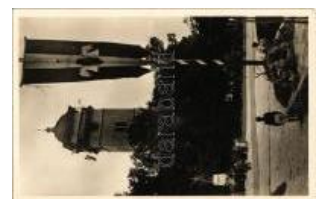

41446. ☒ 1939 Rozsnyó, Roznava; Országzász T24000



41447. ☒ 1905 Rozsnyófürdő, Kúpele Roznava T28000



41448. * Ruttká, Vrútky; pályaudvar, vasútállom T1/27000



41449. * Ruttká, Vrútky; Iskola tér, elemi iskola T1/26000



41450. ** Ruttká, Vrútky; Vág folyó táj részle T1/25000

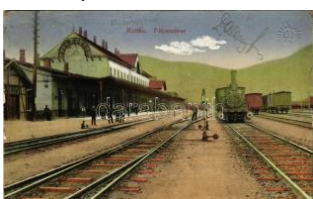

41451. ☒ 1914 Ruttká, Vrútky; pályaudvar, va T2/36500



41452. * Ruttká, Vrútky; Kóna szálloda, Varj T1/26000



41453. * Ruttká, Vrútky; Álami iskola. Schulz Á T35500



41454. ☒ 1943 Sajógömör, Gömör, Gemer; M T2/34400



41455. * Saskővár, Sásovské Podhradie T2/3 5000



41456. 1902 Selmecbánya, Banská Stiaavnica T2/3 2600

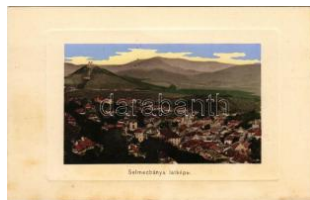

41457. ** Selmecbánya, Banská Stiaavnica; Jo T2/3 3000



41458. 1930 Selmecbánya, Banská Stiaavnica T2/3 4000



41459. ** Stós, Stósz, Stós; Római katolikus T1 3200



41460. 1911 Stószfürdő, Stósz-fürdő, Kúpele T4 1600



41461. * Stószfürdő, Stósz-fürdő, Kúpele Stós T4 4000



41462. ** Szádelői völgy / Zádiel, Sűveg / va T3/4 1000



41463. ** Szepesváralja, Spisské Podhradie T2/3 5500



41464. * 1931 Szepesváralja, Spisské Podhradie T2/3 2600



41465. * Szepesváralja, Spisské Podhradie, Kirc T2 1200



41466. ** Szepesváralja, vár / castle (kis szak) T3 1200



41467. ** Szepesváralja, vár / castle T3 T3 1000



41468. * Szepesváralja, vár / castle (Rb) T3 T3 1400



41469. * Szered, Vág-Szered, Vágszered, Se T2/3 6000



41470. 1900 Szklabinovár, Sklabinsky T2/3 12000



41471. 1899 (Vorläufer) Szliács, Sliac; Kere T2/3 1200



41472. 1914 Szliács, Sliac; Pihenőhely, nap T2/3 1200



41473. * Szliács, Szliácsfürdő, Kúpele Sliac; T2/3 1200



41474. 1903 Szliács, Sliac; Pest szálloda. K T2/3 3200



41475. ** Szliács, Szliácsfürdő, Kúpele Sliac T2/3 1200



41476. 1920 Szliács, Sliac; Ciasta parku / par T3 1800



41477. ** Szliácsfürdő, Kúpele Sliac; Hildegá T2/3 1200



41478. * Szomolnok (fl) T3/4 T3/4 1000



41479. * Sztankóc, Stankovce (Laborfalva, L) T2 1800



41480. 1905 Sztracsenai-völgy, Stracenovska T2/3 12000



41481. 1905 Sztracsenai-völgy, Stracenovska T2/3 12000



41482. ** Sztrecsnó, Sztrecsnó, Strecno (R) T2/3 3400



41483. ** Tatra, Magas-Tatra, Vysoké Tatry T2/3 1600



41484. ** Tatra, Magas-Tatra, Vysoké Tatry T2/3 1200



41485. ** Tatra, Magas-Tatra, Vysoké Tatry; A T4 2000



41486. 1917 Tatra, Magas-Tatra, Vysoké Tatry T2/3 8000

Havi két gyorsárverésünkre folyamatosan várjuk a beadásokat!



41487. ** Tátra, Szilézia i ház, Felkai-tó / re T3/4 1000



41488. Tátra, Tarpataki v ölgly, Zerge szálló / v T3 1600



41489. * Tátra Csorba-tó (R b) T3 T3 800



41490. Tátra Csorba-tó (b) T4 T4 1200



41491. ** Tátra, Magas T átra, Vysoké Tatry; T T22000



41492. Tátra, Magas T átra, Vysoké Tatry; T T2/32000



41493. * Tátra, Magas-T átra, Vysoké Tatry; S T3/45500



41494. * Tátra, Magas T átra, Vysoké Tatry; F T2/3 2000



41495. * Tátra, Magas T átra, Vysoké Tatry; H T2/3 1000



41496. 1899 (Vorläufer) Tátra, Magas-Tátra T2/31000



41497. Tátra, Magas-Tátra, Vysoké Tatry; t T2/3 8000



41498. 1921 Tátra, Magas-Tátra, Vysoké Ta T2/31000

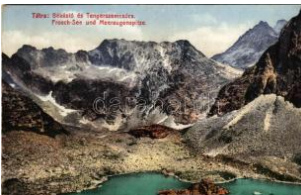

41499. 1917 Tátra, Magas-Tátra, Vysoké Tatry T2 1200



41500. ** Tátra, Magas-T átra, Vysoké Tatry T2/3 1400



41501. 1915 Tátra, Magas-Tátra, Vysoké Ta T2/32800



41502. 1899 (Vorläufer) Tátra, Magas Tátra T1/21400



41503. * Tátra, Magas-Tátra, Vysoké Tatry; H T2/32600

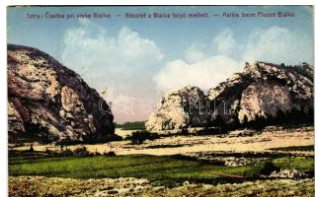

41504. 1928 Tátra, Magas-Tátra, Vysoké Tatry T3 1600

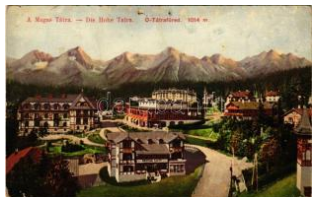

41505. ** Tátrafüred, Ótátrafüred, Altschmeck T4 2000



41506. 1912 Tátrafüred, Schmecks, Smoko T2/3 1200



41507. * 1906 Tátralomnic , Tatranská Lomnic T2/31600

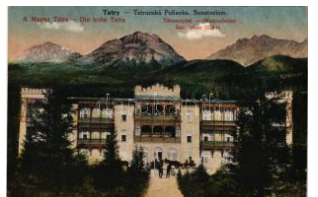

41508. 1935 Tátraszéplak, Tatranska Polian T2/31000



41509. 1938 Tátraszéplak, Tatranska Polian T2/31000

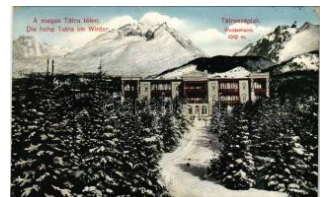

41510. 1911 Tátraszéplak, Tatranska Polian T2/31600



41511. * 1929 Tátraszéplak, Tatranska Polian T2/33000



41512. * Thurzófűred, Kupa ele Turzo (Gölnic T3/4 12000

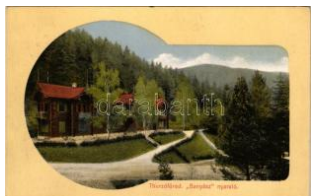

41513. 1917 Thurzófűred , Kupele Turzo (Gölnic T22800



41514. ** TornaIlya, Safárikovo, Torn T12000



41515. 1919 TornaIlya, Safárikovo T2/3 7000



41516. 1899 (Vorläufer) Tótsóvár, Sóvár, T2/3 12000



41517. 1901 Trencsén, Trencin; vár. Szold He T32600

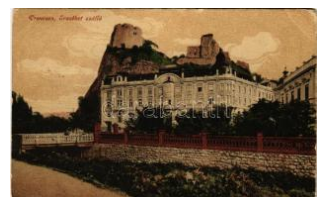

41518. * 1917 Trencsén, Trencin; Erzsébet szá T3 2600



41519. ☒ 1930 Trenčín, Trenčín; vár / Tren T2/3 1800

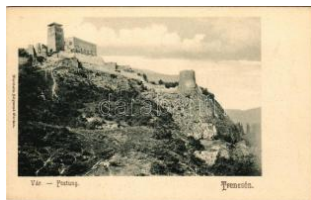

41520. ** Trenčín, Trenčín; vár. Wertheim Z T2 2400



41521. ** Trenčín, Trenčín; vár. Weisz Náth T2 2400



41522. ** Trenčín, Trenčín; várrom. Weisz T2/3 2400



41523. ☒ 1901 Trenčín, Trenčín; vár. Szold H T2/3 2400



41524. ** Trenčín, Trenčín; vár 237 évvel ez T2 2400

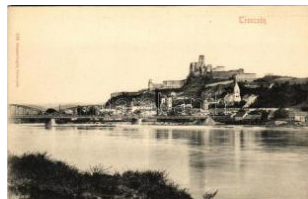

41525. ** Trenčín, Trenčín; vár, híd. Gans T2/3 2400



41526. ☒ 1915 Trenčín, Trenčín; vár, vasúti T2/3 2000



41527. * Trenčín, Trenčín; Liget utca. Vasúti T2/3 1000



41528. ☒ Trenčín, Trenčín; vár / Trenčiansky T3 3000



41529. ☒ 1918 Trenčín, Trenčín; Irgalmas N T2/3 5000



41530. ** Trenčín, vár / castle (lyuk / pinhole T4 1000



41531. ☒ Trenčín, vár / castle (EB) T3 T3 1200



41532. ** Trenčín, vasúti sín és híd, vár / rai T4 1400



41533. ☒ Trenčín vár / castle (fa) T3 T3 1000



41534. ☒ 1915 Trenčín, Trenčín; Trencianske Teplice T2/3 2600



41535. ☒ 1918 Trenčín, Trenčín; Trencianske Teplice T2/3 2000



41536. ☒ 1938 Trenčín, Trenčín; Trencianske Teplice T2 1400

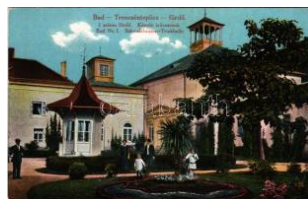

41537. * Trenčín, Trenčín; Trencianske Teplice T2/3 1200



41538. ** Trenčín, Trenčín; Trencianske Teplice T1 1400

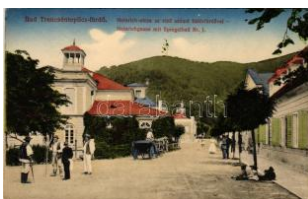

41539. ☒ 1916 Trenčín, Trenčín; Trencianske Teplice T2/3 1400



41540. ** Trenčín, Trenčín; Trencianske Teplice T2/3 1000



41541. ☒ 1930 Trenčín, Trenčín; Trencianske Teplice T2/3 1400



41542. ** Trenčín, Trenčín; Trencianske Teplice T3 1800



41543. ☒ 1934 Trenčín, Trenčín; Trencianske Teplice T2 1400



41544. * Trenčín, Trenčín; Trencianske Teplice; S T3 1400

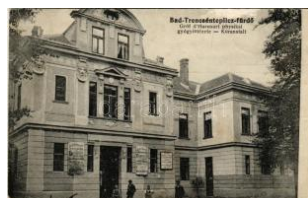

41545. ☒ 1919 Trenčín, Trenčín; Trencianske Teplice-fürdő, Kúpele T2/3 3600



41546. * Trenčín, Trenčín; Trencianske Teplice-fürdő, Kúpele T2/3 1200



41547. ** Trenčín, Trenčín; Trencianske Teplice T2/3 1400



41548. ** Trenčín, Trenčín; Trencianske Teplice-fürdő, Kúpele T2 16000



41549. ☒ 1918 Trenčín, Trenčín; Trencianske Teplice-fürdő, Kúpele Tr T2 1200



41550. * Trenčín, Trenčín; Trencianske Teplice; g T3 1000

Weboldalunkon a zárás pillanatáig licitálhat és követheti tételei állását!



41551. Trencsénteplic (EK) T3 T3 **800**



41552. 1910 Turócszentmárton, Turciánsky S T39000



41553. 1932 Turócszentmárton, Turciánsky Sv T22000



41554. 1914 Udvard, Dvory nad Žitavou; K T2/3 5000



41555. 1907 Udvard, Dvory nad Žitavou; K T2/3 4400



41556. 1900 Újtátrafűred, Neu-Schmecks, No T32800



41557. Vágbeszterce-Vágszigmondháza, P T2/3 4600



41558. 1915 Vágsziklás, Szalka, Skalka nad T3 2400



41559. Vágsziklás, Szalka-Benedek, Szalka T2/3 1200



41560. 1912 Vágváralja, Vág-Podhragy, Po T2/3 3400



41561. 1933 Varanó, Varanov nad Toplou; T2/3 6500



41562. 1904 Végles, Végváralja, T3 1000



41563. 1938 Verebély, Vráble; Okresny úrad, T2 7000

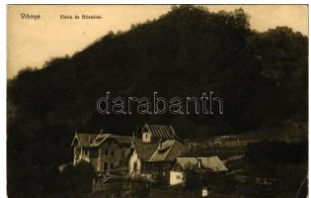

41564. Vihnye, Vihnyefürdő, Kúpele Vyhn T2/3 4000



41565. 1914 Vihnye, Vihnyefürdő, Kúpele V T2/3 1600



41566. 1910 Vöröskő, Cervený Kamen, Pil T2/3 6500

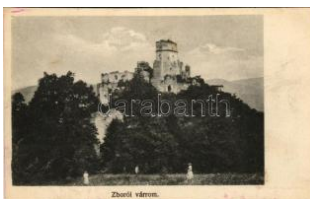

41567. Zboró, Zborov; Zborói várrom. Dival T4 4400



41568. Zólyom, Látképa a várból, Strausz sz T4 1600

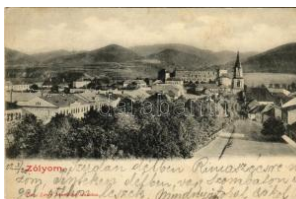

41569. 1902 Zólyom, Zvolen; vár. Öz. Löw T2/3 2000



41570. Zólyomlipcse, Zólyom-Lipcse, Slove T2/3 7000



41571. Zsarnóca, Zarnovica; Barancok T2/3 11000



41572. Aknaszlátina, Akna Slatina, Slatinské D T26000



41573. Alsóverecke, Nizníž Vereckí, Nizs T2/3 5500



41574. Bátyú, Batyovo, Bativo; utca, T4 1200



41575. 1915 Beregszász, Beregovo, Berehov T3 1000



41576. Beregszász, Beregovo, Berehove; Álla T38000



41577. 1916 Beregszász, Beregovo, Berehov T2 1600



41578. 1908 Beregszász, Berehove; Pénz T2/3 12000



41579. 1942 Beregszász, Beregovo, Berehove; T3800



41580. Beregszász Ignácz villa real photo (fl) T 3800



41581. Beregszász, törvényszék / courthouse T31400



41582. Csap, Chop; Vasútállomás, Fő utca T2/3 1400



41583. ** Csap, Cop, Ch op; Fő utca. Vasút T2/3 1400



41584. ☒ Csap, Chop, Cop; vasútállomás / Na T2/33000



41585. ** Gyertyánliget, P olyana-Gyertyáni T2/3 12000



41586. ** Gyertyánliget, P olyana-Gyertyánligé T214000

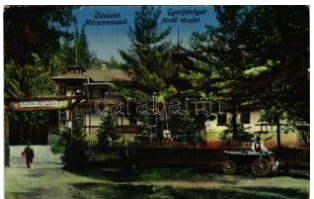

41587. ** Gyertyánliget, P olyana-Gyertyánligé T2/32000



41588. * 1918 Gyertyánliget, Polyana-Gyertyáni T3 2400



41589. * Huszt, Chust, Khuszt; (Rb) T3 T3 1000



41590. ☒ 1943 Huszt, Chust, Khuszt; T2 T2 1000



41591. ** Huszt, Chust, Khuszt; vár. Mandlovits T32200

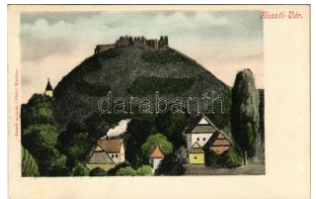

41592. ** Huszt, Chust, Khuszt; vár. Huszti nyó T1 2000



41593. ** Huszt, Chust, Khuszt; várom és fahíd T12200



41594. ☒ 1944 Huszt, Chust, Khuszt; látkép, híd T2 1000



41595. ** Huszt, Chust, Khuszt; Masaryk utca, T1 4800



41596. * 1940 Kárpátalja, t él Kárpátalján / Za T2/3 1200



41597. * Királyháza (fa) T3 T3 1400



41598. ☒ Királyháza, Római katolikus templom é T31800



41599. * Kisszolyva (Rb) T3 T3 1000



41600. ** Kőrösmező, Kőrösmező, Yasinia, Ya T22600



41601. ☒ 1940 Kőrösmező-Svidovec, Jasina- T2/3 2200



41602. ☒ Munkács (EB) T3 T3 1000



41603. ** Munkács, Muka cseve; vár / castle (fa) T3800



41604. * Nagyszőlős; (ázott / wet damage) T4 T4 1000

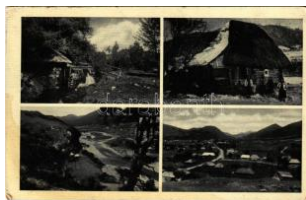

41605. * Ökörmező, Volové Polje, Volové, Mi T2/3 1000



41606. ☒ Rahó, Rahiv; látkép ép vasútállomással / T3 1000



41607. ** Rahó, Rachov, Rahiv, Rakhiv; (EK) T2/3800



41608. ☒ 1944 Rahó, Rachov, Rahiv, Rakhiv; T2/31600



41609. ** Rahó, Rachov, Rahiv, Rakhiv; Itzque T32000



41610. ☒ 1910 Rahó, Rachov, Rahiv, Rakhiv; T2/32200



41611. * 1909 Szolyva, Svalava, Svaljava, Szv T3 1600

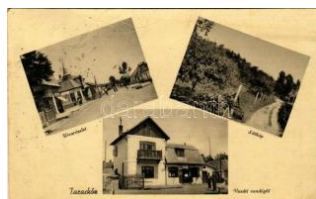

41612. ☒ 1940 Taracköz, Teresva; utca részle T2/31600

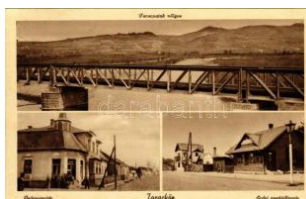

41613. ☒ 1940 Taracköz, Teresva; Taracpatak T2/32400



41614. ☒ 1915 Terebesfeje rpatak, Terebes (T2/3 13000

Weboldalunkon a zárás pillanatáig licitálhat és követheti tételei állását!



41615. Tiszavölgy, Erdészvölgy, Kuzij (Lo T2/3) **6000**



41616. Ungvár, Uzshorod, Uzhhorod, Uzhhorod, Uzhor T2/3 **1600**



41617. Ungvár, Uzshorod, Uzhhorod, Uzhor T2/3 **8000**



41618. Ungvár, Uzshorod, Uzhhorod, Uzhoro T2/3 **3000**



41619. Ungvár, Uzshorod; hid, Divald Károly / T3 **3000**



41620. Ungvár, Uzhorod; Korona szálloda, H T3 **2200**



41621. Ungvár, vár bejárat / castle entry ga T3 **1000**



41622. Volóc (EB) T3/4 **800**



41623. Volóc, Volovec, V olovets; részlet a b T3/4 **1000**



41624. 1902 Abbazia, Opatija; Ansicht von S T2 **1000**



41625. Abbazia, Opatija; Slatina Seebad u. T2 **1000**



41626. Abbazia, Opatija; Pension Scheler, T3/4 **1200**



41627. Abbazia church (b) T4 **800**



41628. 1898 Abbazia (cut) T4 **800**

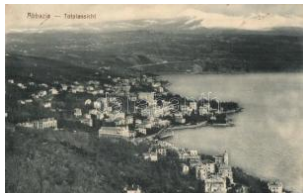

41629. 1908 Abbazia (EB) T3 **1000**



41630. 1900 Abbazia, Opatija; Hotel Stefan T2/3 **1200**



41631. Abbazia, Opatija; Ev. Kirche / Eva T2/3 **3800**



41632. 1911 Abbazia, Opatija; Kurpark / spa T3 **2600**



41633. Abbazia, Opatija; Hotel Atlantica e H T2 **1600**



41634. Bakar, Buccari; látkép / panorama view T3 **1000**



41635. 1902 Bakar, Szádrév, Bukar, Buccari; T2 **1000**



41636. Crikvenica (EB) T3 **1000**



41637. 1938 Crikvenica, Villa Luisi, Hotel Wie T4 **1400**



41638. Crikvenica tengerparti részlet / beach T3 **1600**



41639. Crikvenica, Frankopanski kastel / castle T4 **800**



41640. 1904 Crikvenica, Cirkvenica; (r) T4 **2600**



41641. Crikvenica, Cirkvenica; Bazar Mandris T3 **2600**



41642. 1930 Crikvenica, Cirkvenica; Plaza / T2/3 **2600**



41643. 1898 (Vorläufer) Crikvenica, Cirkvenic T3 **2600**



41645. Dubrovnik, Ragusa; photo (f) T2/3 **1200**



41646. 1901 Dubrovnik, Ragusa; Verlag Luka T2 **3000**



41647. 1903 Fiume, Rijeka; Hafen / kikötő, gőz T3 **1000**



41648. * 1906 Fiume, Rijeka; Grand Hotel Euro T31000



41649. 1909 Fiume, Rijeka; Molo Adamich / po T3800



41650. 1902 Fiume, Rijeka; Palazzo Adria e g T21800

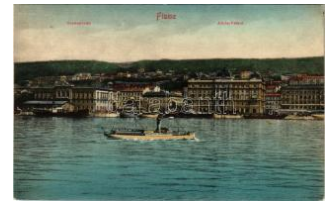

41651. * Fiume, Rijeka; Se ebendorfer, Adria-P T2/3 1200



41652. 1906 Fiume, Rijeka; "SZELL KÁLMA T2/32000



41653. 1902 Fiume, Rijeka; Caserma principa T24200



41654. * 1899 (Vorläufer) Fiume, Rijeka; (Rb) T3 T31200



41655. 1900 Fiume, Rijeka; Susak-Pecine- T2/3 5000



41656. * Fiume, Rijeka; Susak. photo T2/3 T2/3 1800



41657. ** Fiume, Rijeka; Giardino pubblico / Vá T2 4000



41658. 1899 (Vorläufer) Fiume, Rijeka; Osz T2/31800



41659. 1916 Fiume, Rijeka; Via Andrassy C T2/32600



41660. * 1918 Fiume, Rijeka; i. Ferenc Jozsef T3/4 5000



41661. ** Fiume, Rijeka; Riva / port, quay (EK T2/31400



41662. * 1911 Fiume, Rijeka; Palazzo Adria / T2/3 2000



41663. 1902 Fiume, Rijeka; Osztrak-magya T2/31800



41664. 1900 Fiume, Rijeka; Piazza Scarpa T2/31000



41665. 1907 Fiume, Rijeka; Piazza e molo Ad T31400



41667. * Gruz, Gravosa; P ristaniste / Riva / doc T31600



41668. 1900 Kraljevica, P ortore; Castello / F T3/4 1000



41670. 1898 (Vorläufer) Lipik, Total Ansich T2/3 1000



Lindner és Kobra termékek teljes választékban megrendelhetők irodánkban vagy



41682. ✉ 1909 Pola, Pula; S.M. Kaiserin Elisa T4 1400



41683. ✉ 1914 Pola, Foro / Kőbánya beer hall, m T3000



41684. ** Pola, Pula; Stazione ferroviaria / Bah T25000



41685. ** Pola, Pula; Kaa ffe Miramar / stree T2/3 3200



41686. ✉ 1910 Pola, Pula; Stazione / vasútáll T2/3 5000



41687. ✉ 1910 Pola, Pula; Via dell'Arsenale / ut T3 4200



41688. * 1911 Pola, Monum ento Elisabetta / Erz T3 6000



41689. ✉ 1910 Pola, Pula; Brioni. Ufficio pos T2/3 2600



41690. * Pola, Pula; Schiffs- schmiede / hajógyá T2 6000



41691. ✉ 1900 Pola, Pula; Maximilian denkma T2/3 1400



41692. ✉ Pola, Pula; Teget thoff Denkmal. K.u T2/3 2000



41693. ✉ 1912 Pola, Pula; Der größte Krahn de T3 1600



41694. ✉ 1909 Pola, Pula; Brioni, Ruine roma T2/3 1600



41695. ** Pola, Pula; Auf der Oliven-Insel / P T2/3 4000



41696. ** Pola, Pula; Auf der Oliven-Insel / Po T2 3000



41697. ✉ 1900 Pola, Pula; K.u.K. Kriegsmarin T2/3 2000



41698. ✉ 1911 Pola, Pula; Crocevia Campom T3/4 1600



41699. ✉ Pola, Pula; Staat s gymnasium / gramm T3 1400

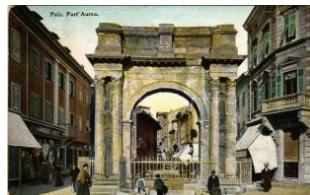

41700. ✉ 1912 Pola, Pula; Porta Aurea / gate T2/3 1400



41701. ✉ 1911 Pola, Pula; Hotel Riviera (kopo T2/3 1400



41702. ** Pola, Pula; K.u. K. Kriegsmarine M T2/3 3000



41703. ** Pola, Pula; K.u. K. Kriegsmarine Mar T2 4000



41704. ** Pola, Pula; K.u. K. Kriegsmarine M T2/3 3000



41705. ** Pola, Pula; K.u. K. Kriegsmarine Mar T2 3000



41706. ** Pola, Pula; K.u. K. Kriegsmarine M T2/3 3000



41707. ✉ 1902 Pola, Pula; K.u.K. Kriegsmarine T3 3600



41708. ✉ 1911 Pola, Pula; K.u.K. Marine-Spit T2/3 2600



41709. ✉ 1911 Pola, Pula; K.u.K. Marine-Spit T2/3 3600



41710. ✉ 1900 Pola, Pula; K.u. k. Kriegsmarin T2/3 3600



41711. ✉ Pola, Pula; Marin e-Realschule. Alois T3/4 3600



41712. * Pola, Pula; Hotel Riviera con ville Minz T3 1400



41713. ** 1914 Pola, Pula; K.u.K. Kriegsmar T2/3 1800



41714. ☒ 1917 Pola, Pola; Leuchtturm in Eise T2/32000



41715. 1915 Pola, Pola; K.u.K. k. Kriegsmarine Se T2/32600

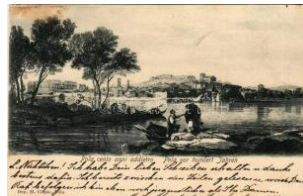

41716. ☒ 1916 Pola, Pola; Pola cento anni ad T2/32200



41717. ☒ 1914 Pola, Pola; Hotel Riviera, tram T2/31800



41718. ☒ 1917 Pola, Pola; K.u.K. Kriegsmarin T2/34000



41719. ☒ 1914 Pola, Pola; K.u.K. Kriegsmarin T2/34000



41720. ☒ 1914 Pola, Pola; K.u.K. Kriegsmarin T2/33000



41721. ☒ 1915 Pola, Pola; Brioni, Alte kirche St T3 1600



41722. ** Pola, Pola; Münzhäuser, stazione / v T22000



41723. ☒ 1914 Pola, Pola; Maximilian-Monum T2/31600

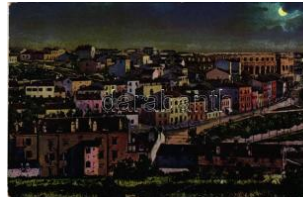

41724. ☒ 1915 Pola, Pola; Panorama at night T2/3 2600



41725. * Rovinj, Rovigno; photo T2 T2 1200



41726. ** Split, Spalato; Splitska Okolica / Cr T2/32600



41727. * 1929 Split, Spalato; Pension Siller / ho T32600

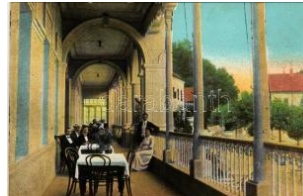

41728. ☒ 1913 Topuszka, Topusko; Restaurac T2/32800



41729. ** Trsteno, Canosa (Dubrovnik, Rag T2/34000



41730. * Varasdudord, Warasdin-Toplitz, Varazd T32800



41731. ☒ 1906 Veli Losinj, Lussingrande; port T2/32600



41732. ☒ 1908 Veli Losinj, Lussingrande; Duo T2/32600



41735. ** Volosko, Volosca (Abbazia, Opatija T2/33800



41736. ☒ 1903 Zagreb, Trg Franje Josipa / sq T2/3 1400



41737. ☒ 1904 Zagreb, Zagrab; Uzpinjaca / Dr T3/4 1200

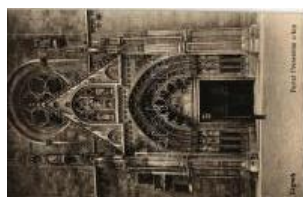

41738. ** Zagreb, Zagrab; Portal Prvostolne T1/2 3000



41745. ☒ 1901 Bajmok, Bajmak; látkép, közsé T3 19000



41746. ☒ 1915 Kabol, Kovi; Marberger Sam T2/311000



41748. ☒ 1902 Nagyikinda, Kikinda; Ferenc J T3/44000



41749. * 1911 Opalanka, S tara Palanka (Pal T2/3 10000



41750. ☒ 1917 Palics, Palic; Fudord főbejarat. L T2/31600



41751. * 1915 Palicsfudord, Palic; gyogyterem, k T31200



41752. ☒ 1905 Pancsova, Pancevo; Kiállítás, H T43000



41754. ☒ Pancsova, Pancevo; Almási út, üzle T2/3 2000



41755. ** Rednek, Vrdnik (Urog, Irig); Király T2/3 9000

Weboldalunkon a zárás pillanatáig licitálhat és követheti tételei állását!



41756. 📧 1923 Ruzsanda-fürdő, Banja Rusa T2/31000



41757. 📧 1898 (Vorläufer) Szabadka, Subotic T2/36500



41758. 📧 1944 Szabadka, Subotica; Kossuth La T32600



41759. 📧 1898 (Vorläufer!) Szabadka, Subotica T21800



41760. ** Szabadka, Subotica; Mária Terézia te T2800



41761. ** Szabadka, Subotica; vasútállomás, T3 2000



41762. 📧 1911 Temesmiklós, Temes-Miclos, N T3 16000



41764. 📧 Újvidék, Novi Sad; Orient szálloda, é T2/33000



41765. * 1908 Újvidék, Novi Sad; Pétervárad vá T3 1400



41766. ** Újvidék, Novi Sad; Pétervárad vár, n T23600



41767. 📧 1941 Újvidék, Novi Sad; híd. Hartija k T2 1000



41768. * Versec, Werschetz, Vrsac; Prozesio T336000



41769. * Versec, Werschetz, Vrsac; Prozes T3/436000



41770. 📧 Versec, Werschetz, Vrsac; Római kat T3 1000



41771. 📧 1931 Versec, Vrsac; várrom / castle T2/3 2400



41772. 📧 1899 (Vorläufer!) Versec, Vrsac; Rick T34000



41773. 📧 1899 (Vorläufer!) Versec, Werschetz, T2 1800



41774. 📧 1899 (Vorläufer) Zombor, Sombor; K T2/32600



41775. ** Zombor, Sombor; Városháza, Szenth T21400



41776. 📧 1908 Fraknó, Forchtenau, Forchtens T2/32600



41777. ** Királyhida, Bruckújfalú Tábor, Brucker 20000



41778. * 1913 Királyhida, Bruckújfalú Tábor, T2/3 11000



41779. 📧 1959 Kismarton Eisenstadt; (f) T2/3 1400



41780. 📧 1899 (Vorläufer) Kismarton, Eisenst T2/34000



41781. 📧 1908 Kismarton Eisenstadt; Városi p T2/3 6000



41782. 📧 1900 Lajtabruck, Bruck an der Leith T2/3 2000



41783. ** Léka, Lockenhaus; vár / castle / Sc T2/36000



41784. 📧 1932 Léka, Lockenhaus; vár / castle T2/3 2600



41785. * Léka, Lockenhaus; Várkapu / Schloss / T25000



41786. ** Németújvár, Güssing; vártemplom T3/4 8000



41787. * Pinkafő, Pinkafeld; látkép, templom / g T3 3600



41788. ** Rótfalva, Rattersdorf (Répce) T2/3 6000



41789. ☒ 1913 Városszaló
nak, Stadtschlain T2/3 10000



41790. * Városszalónak, S
tadtschlaining; Baum T36000



41792. ☒ 1960 Zurány, Zar
ándfalva, Zurndorf; u T22000



41793. ** Csáktornya, Ca
kovec; Római katolik T21600



41794. * Dobronak, Lendva
vásárhely, Dobrovn T2/36000



41795. ** Muraszombat, M
urska Sobota; *Fels T214000



41796. ** Muraszombat, M
urska Sobota; Izr T2/3 10000



41797. ☒ 1901 Kabylie, Ka
bylia; Ecole Kabyle T2/32600



41798. ☒ Beverly Hills, Los
Angeles (California) T2 1000



41799. ☒ 1912 Bad Gleiche
nberg, Parapluie (EK T33000

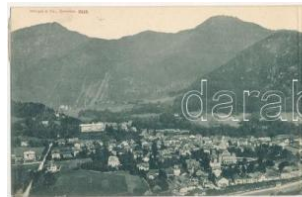

41800. ☒ 1898 (Vorläufer)
Bad Ischl. 2-tiled fold T21400

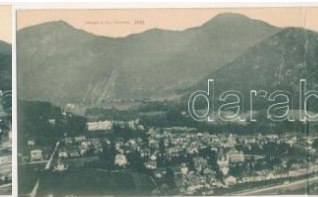

41801. ** Bad Ischl, 2-tile
d folding panorama T3/42400



41802. * Bad Vöslau, park
(EK) T2/3 T2/3 3000



41803. ** Eisenerz (Steie
rmark), general vie T2/32600



41804. ☒ 1906 Gmunden,
Schwimmschule u. T2/32600



41805. ☒ 1906 Graz (Steie
rmark), Herrengas T2/3 2600



41806. ☒ Graz, gegen Nord
en. Verlag F. Knollm T3 1000



41807. ☒ 1908 Graz (Steie
rmark), von der Rainer T3800



41808. ☒ 1898 (Vorläufer)
Graz, Schlossberg T2/3 2000



41809. ☒ Graz - 3 pre-1905
postcards 1400



41810. ☒ 1900 Grossgmain
(tear) T4 T4 1000



41811. * 1900 Groß-Siegh
arts, Localbahn, Sc T3/44200



41812. ☒ 1898 (Vorläufer)
Hallstatt, Gruss aus T4 1200



41813. * 1904 Innsbruck (T
irol), Ottoburg, älte T2/3 2600

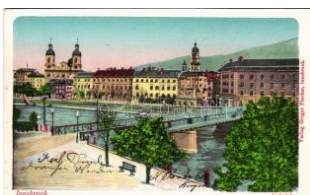

41814. * 1904 Innsbruck (T
irol), Innbrücke / br T2/32600



41815. * Kitzbühel, Seidl A
lpe Restauration (E T2/34000



41816. ☒ Kleinreifling (EK)
T2/3 T2/3 1200



41817. ** Korneuburg, Ra
thaus. Verlag Julius T2 1400

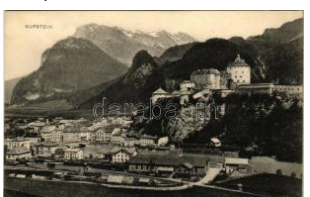

41818. * Kufstein (Tirol), B
ahnhof / railway stati T2 2000



41819. ** Leoben (Steierm
ark), Peter R. von T1/2 2600

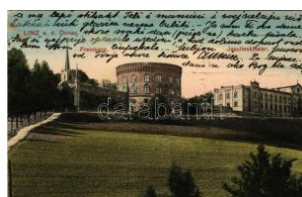

41820. * 1911 Linz a.d. Do
nau, Freinberg, Jesu T31000



41821. ** Maria Enzersdo
rf, Burg Liechtenst T2/3 2000

Weboldalunkon a zárás pillanatáig licitálhat és követheti tételei állását!



41822. ☒ Mariahilfberg bei Gutenstein, Schnee T2/2000



41823. ** 1926 Mariazell (Steiermark), Anden T2/3900



41824. ☒ Mariazell, postman, leporellocard; Ottm T4600



41825. ** Mariazell (Steiermark), Erlaufsee, H T3 2600



41826. ** Mariazellererba, Viadukt über d T2/3 3000



41827. ☒ Neuhaus, Neuhaus im Wienerwald; T2/3 1600

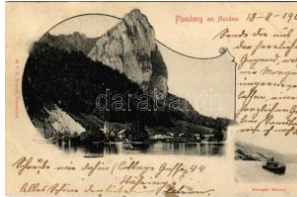

41828. ☒ 1902 Plombiergrotte am Mondsee, gener T2/31200



41829. * Rax, Raxbahn, Diere Talstation / cable T2/32600



41830. * Salzburg, Plateau auf der Gaisbergs T2/3 2600



41831. ☒ Salzburg, v. d. Humboldt-Terrasse aus. T4 1000



41832. ☒ Salzburg, Glockenspiel. Künstlerpos T2/31400



41833. * 1903 Salzburg, elektrischer Aufzug, G T2 2000



41834. ☒ 1899 Salzburg, Stadt. Versorgungsha T2 2000



41835. ** Sankt Pölten, Karmersergasse, Hote T2/32000



41836. ☒ 1915 Sankt Veit an der Glan, Sentvid o T31800



41837. ☒ 1900 Selzthal, Bahnhof. Maria Schwed T23000



41838. ☒ 1900 Steyr, Vom Taborn gesehen, W T2/31400



41839. ☒ 1902 Tirol, Zahnradbahn zum Achen T2/33000



41840. ** Traunsee (Salzkammergut), Dampfer T21600



41841. ☒ 1934 Velden am Wörther See (Kärn T2/32600



41842. ** Villach, Partie a. d. Drau, Kino. Ve T2/3 1400



41843. ** Villach, Hauptplatz mit Görlitzen / m T2 1400



41844. ** Villach (Kärnten), Am Drauquai mit D T22600



41845. * 1900 Wegscheid (Mariazell), Gasthau T3 4000



41846. * 1925 Weisswasser (Weyer), Lechne T2/312000



41847. ☒ 1920 Wels, Kaiser Josef-Platz mit D T2/3 2600



41848. ** Wien, Vienna, Bécs; Abreiss-Album T2/32600



41849. ☒ 1913 Wien, Vienna, Bécs; Kaiserin Elis T2/3000



41850. ☒ 1909 Wien, Vienna, Bécs; Kaiserin Elis T2/3000



41851. ☒ 1899 (Vorläufer) Wien, Vienna, Bécs; T2/3800



41852. ** Wien, Vienna, Bécs; Hohenstrasse, P T2/800



41853. ☒ 1898 (Vorläufer) Wien, Vienna, Bécs; D T2800



41854. ** Wien, Vienna, Bécs; Prater, Lufth T2/3 2600



41855. 1911 Wien, Vienna, Bécs; Prater, Re T2/3 2600



41856. 1915 Wien, Vienna, Bécs; Maximilian T3/4 1000



41857. 1915 Wien, Vienna, Bécs; Sommerth T2/3 2600



41858. * Vienna, Wien; Beethoven Denkmal / T1/2 1600



41859. 1903 Wien, Vienna, Bécs; Stadtbahn T2 1000



41860. 1915 Wien, Vienna, Bécs; Kärntner T2/3 1400



41861. * Vienna, Wien I. K. Hofburg T2/3 1000



41862. 1915 Wien, Vienna, Bécs; Justiz Palast, S T2/3 1000



41863. 1915 Wien, Vienna, Bécs; Universität mit Liebe T2/3 2000



41864. 1915 Wien, Vienna, Bécs; Franzensring und P T2/3 1600



41865. * Vienna, Wien I. K. Hofburg mit Bu T2/3 1000



41866. ** Vienna, Wien I. Volksgarten, Grillpa T2 1000



41867. 1899 (Vorläufer) Wien, Vienna, Bécs T2/3 1200



41868. ** Vienna, Wien II. Rotunde T2/3 T2/3 1000



41869. 1915 Wien, Vienna, Bécs; "Venedig in Wien", T2/3 1100



41870. 1898 (Vorläufer) Wien, Vienna, Bécs T2/3 1200



41871. * 1907 Vienna, Wien VIII. Hotel Hamm T2/3 2000



41872. 1903 Vienna, Wien IX. Votivkirche / c T2/3 1200



41873. ** Wien, Vienna, Bécs XII. Eichenstr T2/3 3200



41874. 1915 Wien, Vienna, Bécs XII. I. K. k. Lustschloss S T2 1000



41875. ** Wien, Vienna, Bécs XIII. Schönbrunn, T 1000

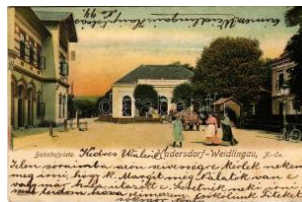

41876. 1907 Wien, Vienna, Bécs XIV. Hade T2/3 3000



41877. 1915 Zell am See g. d. steinerne Meer T2 T2 1000



41878. 1929 Zillertal (Ud erns), Dominikushütt T2 1000



41879. ** Ghent, Gand, Gent; Mont St. Aman T1/2 2000



41880. * 1917 Dobrljin, Dob柏林; Holzlager / W T2/8000



41881. * Ilidza, Ilidze; Hotel Bosna. Verlag Le T2/3 2000



41882. 1915 Karlovy Vary, Karlsbad; Hotel Impe T2/3 2000



41883. 1916 Prijedor, ch urch + "K.U.K. MILIT T2 2000



41884. 1915 Sarajevo, Carsija / street view, mark T3/4 2400



41885. ** Lom, Die Haupt strasse / main stre T1/2 9000

Megnyílt megújult webshopunk! Folyamatosan bővülő kínálat!



41886. 1910 Sofiya, Sofia; Verlag M. Web T2/3 1000



41887. Sofiya, Sofia; Le Theatre National / T2/3 1000



41888. Sofiya, Sofia; La gare centrale / railw T2/3 2000



41889. Willemstad, Synagoge Mikvé Israel / T2 5000



41890. 1915 Bohumín, O derberg; Bhf. Draht T2/3 1400



41891. Broumov, Brauna u i. Böhmen; Fried T3/4 7000



41892. 1898 České Budejovice, Budweis; cloc T21400



41893. 1914 Cheb, Eger; Wallensteinfestspiele T31000



41894. Dobrá Voda u Českých Budejovic, Gu T2 1200



41895. 1902 Hodonín, G öding; Villa Redlich. T3 9000



41896. 1913 Jáchymov, S ankt Joachimsthal; T2/3 2600



41897. Javorovy, Jaworowy; Erzherzog Frie T2/3 3000

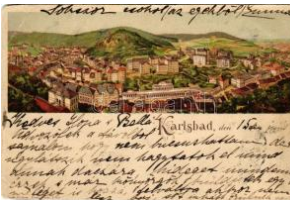

41898. 1899 (Vorläufer) Karlovy Vary, Karlsb T3 2600



41899. Karlovy Vary, Karlsbad; Kaiserbad / T2/3 1000



41900. 1917 Kunín, Kunewald; Czeike's Zieg T3 6000



41901. 1900 Liberec, Reichenberg; Theater u T4 2600



41902. Mariánské Lázně, Marienbad; leporelló 2000



41903. Olomouc, Olmütz; Trída Josefa z En T2/3 3000



41904. 1898 (Vorläufer) Opava, Troppau; V T2/3 2600



41905. 1911 Opava, Troppau; Olmützerstra T2/3 2800



41906. Podborany, Podersam (Sudetenland T2/3 1000



41907. 1905 Praha, Prag, Prague; Demonstra T3 2600



41908. Praha, Prag; Zidovská synagoga / J T1 3000



41909. Praha, Prag; Staronová synagoga a T2/3 1000



41910. Praha, Prag; Skupina hrobu na staré T1 1600



41911. Praha, Prága, Prague; Staré a nové T2/3 1600



41912. 1898 (Vorläufer) Praha, Prague, Prága T4 1000



41913. 1900 Sternberg, Sternberg; Villa Ros T2/3 3200



41914. Sternberg, Sternberg in Mähren; Schlo T2 1000



41915. 1898 Teplice, Teplitz; (Rb) T2/3 T2/3 1200



41916. Teplice, Teplitz; Schlossplatz / Palac T2/3 1000



41917. 1907 Bloemfontein, St. Andrew's Stree T3 2000



41918. * Rahe, Kesikou lu / school (EK) T2 T2/3 2600



41919. 1902 Biarritz, Le Port des Pecheurs T2/3 2600



41920. 1902 Bordeaux, Quai Louis XVIII / qua T2 2600



41921. * Carcassonne, La Gare / railway stati T2/3 1200



41922. 1912 Cauterets, Place Maréchal Foch, Sa T2/3 1400



41923. 1912 Chinon, Vie illes Maisons, Rue T2/3 2600



41924. 1905 Marseille, Vue générale du Vie T2/3 2600



41925. * Menton, Le Kiosk ue de Musique / m T2/3 1400



41926. ** Menton, La Vieille Ville / villa T2 T2 1000



41927. ** Nice, Nizza; La Place Massena / sq T2/3 3800



41928. * Paris, La Tour Eiffel (EB), német me T2/3 1200



41929. 1898 (Vorläufer) Saales (Vogesen), T2/3 1200



41930. * Saint-Pierre-en-Port, L'Hotel des Te T2/3 2000



41931. 1899 (Vorläufer) Sarreguemines, Sa T2/3 2600

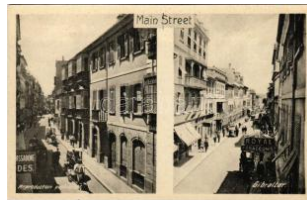

41932. ** Gibraltar, Main Street, Royal Toba T2/3 2600



41933. * Alexandroupoli, A lexandroupolis, Dédé T3 3000



41934. 1901 Athens, Athina, Athenes; La S T3/4 2600



41935. 1901 Athens, Athina, Athenes; L'Horlo T3 2600

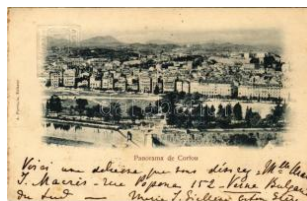

41936. 1900 Corfu, Corfo u; Panorama (EK) T2/3 2600



41937. ** Corinth, Le Kanal / Canal, steamship T1 1400



41938. * 1902 Larissa, Larisa; Panorama de T2/3 2600



41939. * Thessaloniki, Salonique; Un Coin du T3/4 1400



41940. 1900 Thessaloniki, Saloniki, Salonica, Salo T2 1600



41941. 1902 Zakynthos, Zante; D. Samaras T2/3 5000



41942. 1902 Amsterdam, Ams tel, Oosterdok / riv T2/3 3000



41943. 1902 Eindhoven, Philipfabrieken, Tramha T2/3 5000



41944. * Nijmegen, Doortje Groote Markt / mark T3 1000

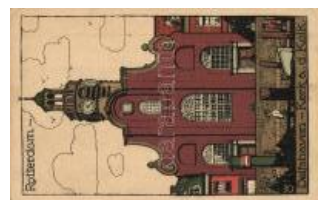

41945. 1902 Rotterdam, Delfshaven, Kerk a. d. Ko T3 1000



41946. 1902 Kolkata, Calcutta ; Kosmos Müintézet T2 2000



41947. ** Jerusalem, Site of the Temple (fl) T2/3 2600



41948. 1902 Jerusalem, Our Lady of France Jerusa T2 1000



41949. ** Zhenjiang, Chin kiang; The temple T2/3 3200

Weboldalunkon a zárás pillanatáig licitálhat és követheti tételei állását!



41950. * Beskid, Beskid en; Beskidenheim zu T34000

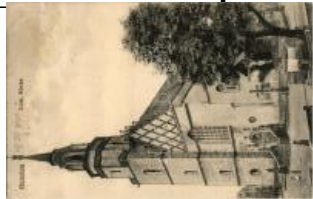

41951. 1906 Bolestawiec , Bunzlau; Kath. Ki T2/3 1000



41952. * Cieszyn, Teschen ; Demelplatz / WWI K T34000

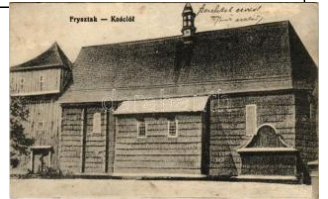

41953. * Frysztak, drewnia ny koscíol (Rozebr T3/4 6000



41954. * 1905 Jarnoltów, M lyn Arnolda, Arnolds T3 5000



41955. 1905 Konczyce W ielkie, Groß Kuntsc T2/32000



41956. ** Kraków, Krakko , Krakau; Dziezsin T2/3 2600



41957. ** Kraków, Krakko , Krakau; Uniwersy T2/32600



41958. ** Kraków, Krakko , Krakau; Pomnik A T2/32600



41959. * Kraków, Krakko , K rakau; Stradom / Gro T42600



41960. 1906 Kraków, Krakau, Krakko; Widok Kat T2/3 1000



41961. 1906 Krkonose, Karkon osze, Riesengebirge T2 1000



41962. 1915 Lublin, Wisi tkauer Kirche / Kos T2/31000



41963. * Mszana Dolna, Sz kola i Koscíol w Msz T3 2000



41964. * Mszana Dolna, D worzec w Mszanie T2/3 9000



41965. 1914 Przemysl, T otalansicht (fl) T3 T3 1600



41966. * Rzeszów, Resche ; C.k. Dyrekcyja skar T3 1400



41967. 1906 Sokolowsko, Gör bersdorf; Gruss au T2/3 4000



41968. 1914 Stróże, Dwo rzec kolejowy / rail T2/3 3000

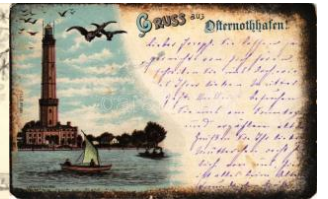

41969. * 1898 (Vorläufer) S winoujscie, Swinem T3/41600



41970. ** Szczecin, Stetti n; Paradeplatz / squa T42600



41971. ** Szczecin, Stetti n; Manzelbrunnen T2/3 2600



41972. ** Szczecin, Stetti n; Hafen, Blick auf D T4 2600



41973. ** Szczecin, Stetti n; Der Felderhoff-Bru T42600

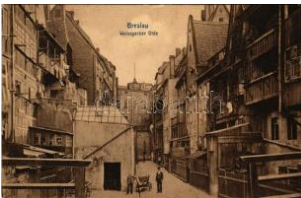

41974. 1911 Wroclaw, B reslau; Weissgerbe T2/34000



41975. 1899 (Vorläufer) Wroclaw, Breslau; U T2 1600



41976. 1898 (Vorläufer) Wroclaw, Breslau; T2/31800



41977. 1898 (Vorläufer) Wroclaw, Breslau; T2/31400



41978. 1898 (Vorläufer) Wroclaw, Breslau; T2/31600



41979. 1899 (Vorläufer) Wroclaw, Breslau; T3/43600



41980. * 1900 Riga, Blick v . Theater a. d. Baste T3 3000



41981. * Riga, Russian Dra ma Theatre. photo (c T34000



41982. ** Luxembourg, Les tanneries sur l'Alz T32000



41983. * Luxembourg, Biss erweg mit Rham Sch T32000



41984. ☐ 1934 Valletta, Entrance to Grand Ha T2/32600



41985. * ~1927 Guadalajara, Plazuela de Cat T2/3 3000



41986. * 1923 Tampico, Grupo "Anahuac". ph T2/32000



41987. * 1924 Tampico, Grupo "Anahuac", K T2/3 2000



41988. ☐ 1914 Herceg Novi, Castelnuovo; + " T2/3 1800



41989. ** Herceg Novi, Castelnuovo (Kotor, T1/2 1600



41990. ☐ 1915 Kotor, Cattaro; (EK) T3 T3 1400



41991. ☐ 1916 Kotor, Cattaro; + " K.u.k. Genie T2/31400



41992. ☐ 1916 Kotor, Cattaro; Glavna vrata / H T3/41400



41993. ☐ 1905 Zelenika, Bocche di Cattaro / T2/3 3000



41994. * London, "Ballymaclinton" Colleens Wa T31200

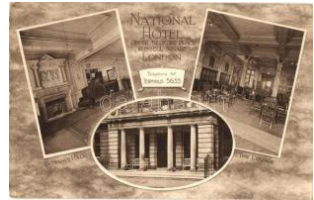

41995. ** London, National Hotel, entrance ha T23000



41996. * 1924 Wembley, British Empire Exhib T2/31000



41997. ☐ 1900 Ansbach, Gymnasium / gramm T2/32600



41998. ☐ Bad Nauheim, Park Allee T2 T2 1200



41999. ☐ 1902 Bad Säckingen, night (tear) T3 T3 1400



42000. ** Bad Wildungen, Kaffeehaus an de T2/32600



42001. ** Bad Wildungen, Fürstliches Badeh T2/32600



42002. ☐ 1907 Berlin, Brandenburger Tor / sq T2/3 1400



42003. ☐ Berlin, Central Hotel am Bahnhof Fri T2/3 1600



42004. ☐ Berlin, Hotel Nordland. Invalidenstra T2/3 1800



42005. ** Berlin, Neuen Reichskanzlei, Bronze T12000



42006. ☐ Berlin, Reichssportfeld / national spo T2/31600



42007. ☐ 1899 (Vorläufer) Berlin, Königl. Schlo T3 1200



42008. ☐ 1898 (Vorläufer) Berlin, Café Bauer T2/3 1200



42009. ☐ 1899 (Vorläufer) Berlin, Neukölln (Rix T2 2000



42010. ☐ 1898 (Vorläufer) Berlin, Leipziger Plat T31200



42011. ☐ 1899 (Vorläufer) Berlin, National-Ga T2/31200



42012. ☐ 1898 (Vorläufer) Berlin, Alexanderp T2/3 1200



42013. ** Bonn, Neuthor und Münsterkirche T2/3 1600

Kérjük telefonos és írásbeli ajánlatait időben adja le!



42014. * Bonn, Poppelsdorf, Landwirtschaft T2/3 1400

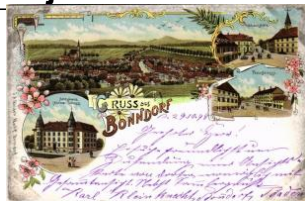

42015. ☐ 1898 (Vorläufer) Bonndorf, Rathauspl T2 1200



42016. ☐ Boppard, Rhein-A llee, Haushaltungs-P T2 1800



42017. ☐ 1900 Bünde, An der Elbe. Georg Ku T2/3 2000



42018. ☐ Donauwörth, Sta dtzoll. Verlag Edua T2/3 1000



42019. ☐ 1916 Dortmund, synagogue, tram T2/3 2000



42020. ☐ Dresden, Brühl'sche Terrasse / street T2 1200



42021. ☐ Duisburg, Ruhrort; Hütte Phönix / iro T2/3 2000



42022. ☐ 1901 Düsseldorf, Ständehaus (EK) T2/3 1000



42023. ** Eisenach, Wartburg, Bankettsaal / T2/3 1200



42024. ☐ Eisenach, Hotel d'Er Rautenkranz, da T2/3 2000



42025. * 1900 Elberfeld, G ondelteich im Zool T2/3 2000



42026. ☐ 1899 (Vorläufer) Erlangen, Partie vo T2/3 2600



42027. ☐ 1900 Erlangen, P artie vor dem Nürnbe T3 2600



42028. ☐ 1898 (Vorläufer) Essen, Krupp'sche T2/3 1400



42029. * Freising, Unterer Domberg T2/3 T2/3 1400



42030. ☐ 1899 Glauchau, w inter T2 T2 2000



42031. ** ☐ Goslar, Hot el Hannover / hotel T2 1800



42032. ☐ 1922 Hamburg, H afen / port, ships. T2 3100

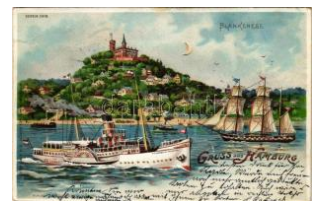

42033. ☐ 1899 (Vorläufer) Hamburg, Blankense T2 1200



42034. ☐ 1899 (Vorläufer) Hamburg, Hamburg T3 1200



42035. ** Hamburg, Haup tbahnhof / railway sta T2 1000



42036. ** Hameln, Osters trasse, Rattenfänger T2 2000



42037. * Hannover-Anderte n, Hindenburg-Schle T2 1800

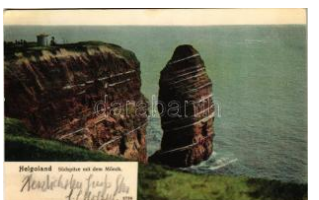

42038. ☐ 1904 Helgoland, Südspitze mit dem T2/3 2600



42039. ☐ 1909 Insel Rügen , Mönchguter Fam T2/3 2600

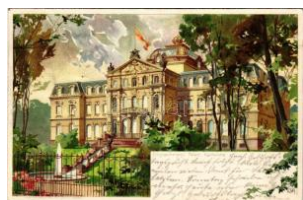

42040. ☐ 1899 (Vorläufer) Karlsruhe, Erbgrossh T3 2600



42041. ** Karlsruhe, Gros sh. Hoftheater / Thea T1 3000



42042. ☐ Karlsruhe, Blick v om Lauterberg auf d T2 1000



42043. ☐ 1903 Kempten-N eustadt. Wilhelm K T2/3 2000



42044. ** Kleinheubach a . Main, Schloss / cas T1 1000

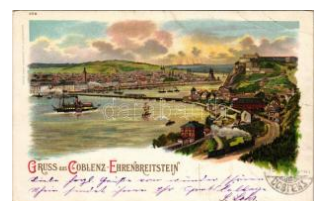

42045. ☐ 1900 Koblenz, Co blenz-Ehrenbreitstein T3 1200



42046. 1900 Koblenz, W. Hagelberg Art Nouv T21200



42047. 1900 Koblenz, Co blenz; Rhein, Mosel, T3 1400



42048. Konstanz am B odensee, Kauf- od T2/3 2000



42049. Leipzig, Augustus platz während der M T2 1600



42050. Lindau, Maximi lianstrasse / street vi T2 1600



42051. 1898 (Vorläufer) Magdeburg, Insette T2/31200



42052. 1898 (Vorläufer) Magdeburg, Wilhelm T21200



42053. 1901 Mainz, stea mships, quay (EK) T2/3 1000



42054. 1899 (Vorläufer) Mönchengladbach, M T21200



42055. 1898 (Vorläufer) München, Munich; T2/3 2600



42056. 1898 (Vorläufer) München, Munich; T2/3 2600



42057. München, Munich ; Naues National M T2/31400



42058. München, Muni ch; Städtisches Wa T2/32000



42059. München, Munich ; Hof im Kgl. Hofbräu T22000



42060. München, Muni ch; Waisenhaus / o T1/22000



42061. München, Munich ; Restaurant Isarlust T2 2000



42062. München, Munich ; Sendlingertor / stre T2 1000



42063. 1906 München, M unich; Feldherrnhalle T23000



42064. München, Munich ; Pschorrbrau-Bierha T23000



42065. Neuss, Crefelde rstrasse / street view T22000



42066. Neustadt in Sach sen, Rathaus / town T2 1200



42067. Niedersfinow, Da s Tausend-Tonnen-S T24000

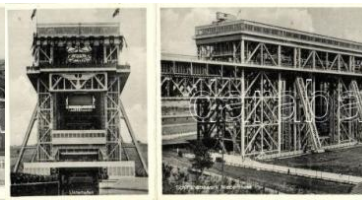

42068. Niedersfinow, Da s Tausend-Tonnen-S T22000



42069. Nürnberg, Partie a.d. Pegnitz / synago T21000



42070. Nürnberg, Nurem berg; Insel Schütt / s T3 2000



42071. Nürnberg, Nurem berg; St. Lorenzkirch T22000



42072. Nürnberg, Nure mberg; Tugendbrunn T2/300



42073. Passau, river ba nk T2 1400



42074. 1898 (Vorläufer) Rostock, Kröpeline T2/31200

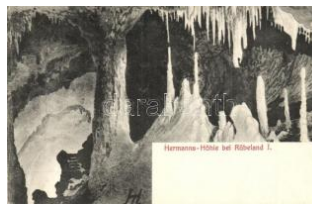

42075. Rübeland, Herm anns-Höhle / cave T 2 1400

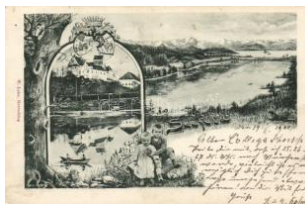

42076. 1900 Seefeld, Sc hloss / castle. Art No T31800



42077. 1916 Stetten am kalten Markt, Trubb T2/32600

Megnyílt megújult webshopunk! Folyamatosan bővülő kínálat!



42078. * Zittau, Rathhaus , Berg Oybin, Hote T2/3 2000



42079. ☒ Bergen, Fantoft K irke / Fantoft Stave T2/3 2000



42080. ☒ Bergen, port T2 T2 1 200



42081. * Drammen, Sports stuen paa Brageren T2/3 2600



42082. *** Geiranger, Djup vatnet (EK) T2/3 T2/3 1600



42083. ☒ 1913 Lillehamme r, Storgaden, Viktoria T2 2600



42084. *** Loen Vand, Nor dfjord T1/2 T1/2 1200



42085. ☒ Molde (EK) T2/3 T2/3 1000



42086. * Naerörfjord. B. An telmann Muster No. T2 2500



42087. *** Nordfjord T2 T2 1 200



42088. *** Oslo, Fjellhaug Skoler / school (EK T2/3 1600



42089. ☒ Raundalen, Berg ensbanen / train in T2/3 1600



42090. *** Romsdalen, Ne s T2/3 T2/3 1600



42091. *** Romsdalsforde n og Stolene T1/2 T1/2 1600



42092. ☒ Skien, Postkonto ret / street view, po T2/3 2600



42093. *** Stalheim T1/2 T1/2 1200



42094. ☒ 1909 Vaage, Vag e; Fuglesaeter (EK T2/3 2600



42095. * Alassio, Panoram a della spiaggia / b T2/3 1200



42096. ☒ 1929 Ancona, Via Cialdini dall'alto / s T2/3 1400



42097. * Ancona, port, boa ts, ships (slightly w T2/3 1200



42098. ☒ Arco (Südtirol), N eue Promenade / ne T2 2000



42099. ☒ Arenzano, Portin eria della Villa Figoli T2 1600



42100. *** Argentera, Valle Stura (Cuneo) T1 T1 1400



42101. *** Assisi, Casa de l Metastasio, Via Prin T1 1600



42102. * Assisi, Hotel Subb asio A. Rossi. Lith. T2/3 2000



42103. *** Bagni di Braies Vecchia, Bad Alpra T2 2200



42104. ☒ Bari, Piazza Mas sari e Monum. a N T2/3 1200



42105. *** Barletta, La Tav erna della Disfida / re T1 2600



42106. ☒ Baveno, Hotel Be llyue (EK) T2 T2 1200



42107. *** Bellagio, Via Se rbelloni / street, shop T1 2000



42108. *** Bolzano, Bozen (Südtirol); Monumen T1 1200



42109. ☒ 1899 Bolzano, Bo zen (Südtirol); Wez T2/3 3000



42110. * Bolzano, Bozen (Südtirol); Ponte de T2/32000



42111. * Braies Vecchia, Bad Alt-Prags (Südtirol); P T3 1600



42112. 1900 Bressanone, Brixen (Südtirol); P T3 1600



42113. Bressanone, Brixen (Südtirol); Stadto T21800



42114. * Campomorone, v iaduct (EK) T2/3 T2/3 1600



42115. ** Capri, Ristorante dell' Hotel La Palm T11600



42116. * 1937 Capri, Marina Grande (EK) T2/ T2/3 2600



42117. ** Capri, Eden Hotel Molaro T2 T2 2000



42118. ** Cassino, Monte cassino; Rocca Janu T11400



42119. ** Castelrotto, Kas telruth (Südtirol); Siu T12000



42120. 1914 Castiglione Falletto, Chiesa Parrocchia T2 1600



42121. * 1914 Cattolica, Ricordo dal Mare (wet) T3 2600



42122. ** Firenze, Florence; Museo Nazionale - 2000



42123. 1914 Firenze, Florence; Luckenbach's Hote T2 2400



42124. ** Firenze, Florence; Palazzo R.R. Po T2 1600



42125. ** Firenze, Florence; Panorama della T1/3000



42126. ** Firenze, Florence; Chiesa di S. Lo T1/21600



42127. 1914 Gaino, Lago di Garda, sunset T2 T2 1400



42128. ** Genova, The house of Christopher C T11600



42129. ** Genova, Genoa; Circonvallazione T2/3 1400



42130. ** Genova, Via San Brigida, apartment T1 2000



42131. * Genova, Monumento a Balilla / patrio T2/32000



42132. ** Genova, Grand Hotel Miramare T1 T1 1200



42133. ** Genova, Bacini di Carenaggio / Dr T2/31600



42134. ** Genova, Piazza Principe / square w T1/21600



42135. * Giaveno, Panorama dall'alto T2/31400



42136. 1905 Grado, Fischerbarken / Barche dei P T2/32600



42137. 1905 Grado, Un S aluto / restaurant, w T2/3000



42138. * Grado, Villa Karina, beach with bath T2/3 3200



42139. ** Gries-San Quirino, Gries-Quirein (Bo) T11000



42140. * Lago di Garda, Punta San Vigilio (Rb) T2/3 1400



42141. * Lago Maggiore, S tresia Righi Italiano, G T1400

Megnyílt megújult webshopunk! Folyamatosan bővülő kínálat!



42142. * Livorno, Via Vittorio Emanuele / stre T2 2000



42143. ☒ Madruzzo, Castello Toblino / castle T2 T2 1400



42144. ** Marlungo, Marlungo (Südtirol); gene T2/3 2600



42145. ** Merano, Merano (Südtirol); Alt-Meran T22200



42146. ☒ Merano, Merano; Passeggiata Tappei T2/3 1000

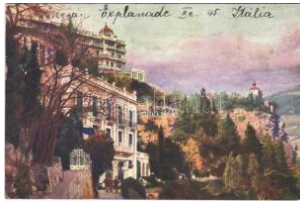

42147. ☒ 1925 Merano, Merano (Südtirol); Café T2/31200



42148. ☒ 1911 Merano (Südtirol), Kurort bei d T2/3 2400



42149. ☒ 1912 Merano (Südtirol), Palast Hotel T2/3 4400



42150. * Messina, molo T2 T2 1400



42151. ** Messina, Viale S. Martino, Grand Hotel T32000



42152. * Messina, Alienati musicanti del Manicomio T24000



42153. ☒ Messina, Convitto Aversa / ruins after T2/32000



42154. ** Messina, dopo il terremoto del 28 T2/3 1200

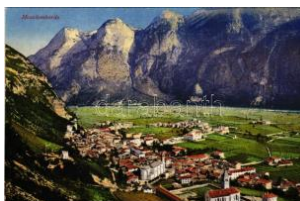

42155. ☒ 1917 Mezzolombardo (Südtirol) + "Mil T2 2400



42156. ☒ Milano, Milano; Hotel Continental, interi T2/32000



42157. * Milano, Milano; Hotel Continental, interi T2 1000



42158. ☒ Milano, Milano; Lit. h. A. Denereaz-Spen T22000



42159. ** Milano, Milano; Piazza della Scala con T21000



42160. ☒ Moncalieri, Panorama (EK) T3 T3 2600



42161. ☒ Montecatini Terme, Bagni di Montecatini T2 5000



42162. * Montecchio, Villa Bonin Nievolo T2 T2 2000



42163. ** Monza, Via Zucchi / street T1 T1 1600



42164. ** Napoli, Napoli; Mount Vesuvius and T22000



42165. ☒ Napoli, Napoli; Mount Vesuvius eruption T2/32000



42166. ** Napoli, Napoli; Folklore, Neapolitan T22000

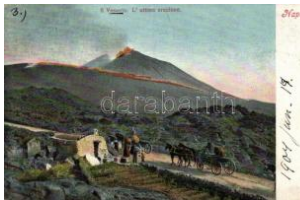

42167. ☒ Napoli, Napoli; Il Vesuvio / Vesuvius T2/3 1400



42168. * Napoli, Napoli; Vesuvio / Vesuvius T2 T21000



42169. * Napoli, Napoli; Stazione Ferroviaria C T21000



42170. ** Napoli, Napoli; Maschio Angioino T1/2 1400



42171. ** Napoli, Napoli; Pallonetta di Santa T2 1400



42172. ** Napoli, Napoli; Grand Hotel du Ve T1/21600



42173. ** Napoli, Napoli; Villa Nazionale (fl) T T21400



42174. ** Naples, Napoli; (Rb) T2/3 T2/3 **1200**



42175. ** Naples, Napoli; Palazzo Donn'Anna T2/3 **1400**



42176. ** Naples, Napoli; Piazza Municipio / s T2 **1400**



42177. ** Naples, Napoli; Mount Vesuvius, r T2/3 **2000**



42178. ** Naples, Napoli; Palazzo Donn'Anna T2 **1000**



42179. ** Naples, Napoli; Via S. Carlo e Giard T2 **1400**



42180. ** Naples, Napoli; Piazza Cavour / s T2/3 **1000**



42181. ** Naples, Napoli; Il Vesuvio Cratere in T2 **1400**



42182. ** Naples, Napoli; Porta Capuana / g T2/3 **1400**



42183. ** Naples, Napoli; Piazza Principe Am T1 **1600**



42184. ** Naples, Napoli; Torretta e Via di Pie T2 **1800**



42185. ** Naples, Napoli; Effetto d'acqua e Ca T2 **1200**



42186. ** Nova Levante, W elschhofen (Südtirol T2/3) **1600**



42187. ** Ortisei, Urtijei, S t. Ulrich in Gröden (S T3) **2600**



42188. ** Ortisei, Urtijei (S üdtirol); street view T1/2 **2000**



42189. ** Orvieto, Palazzo del Capitano del P T1 **2000**



42190. ** Oulx T1 T1 **1 400**



42191. ** Oulx, Istituto Religiose Trinitaires / R T1 **2000**



42192. ** Oulx, Via e Casa Ministro Des-Ambr T1 **2200**



42193. ** Oulx, Via della Stazione, Caserma T1/2 **3000**



42194. ** Padova, Ponte Corvo e Cupola de T1/2 **2000**



42195. ** Padova, Ponte di Ferro, R. Osserva T2/3 **1400**



42196. ** Padova, Piazza dell'Erbe col Palazzo T2/3 **1600**



42197. ** Padova Chiesa dei Carmini / church T1 **1400**



42198. ** Padova, Conti P apafava dei Carrares T2 **1200**



42199. ** Padova Piazza delle Erbe T1 T1 **1400**



42200. ** Padova, Padua; Piazza Cavour / sq T2 **2000**



42201. ** Padova, Padua; Piazza Garibaldi, T T2 **3800**



42202. ** Padova, Padua; Corso del Popolo T2/3 **3000**



42203. * Paesana (Valle Po) T1/2 T1/2 **1400**



42204. ** Palermo railway station T2/3 T2/3 **1400**



42205. * Palermo, Martora interior litho s: Pa T2 **2000**

Havi két gyorsárverésünkre folyamatosan várjuk a beadásokat!



42206. ** Palermo, Carr o Siciliano / Sicilian c T11400



42207. ** Palermo Emanu el Victor Emmanue T2/31400

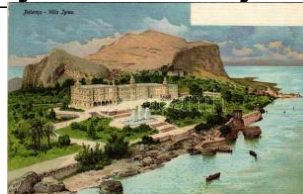

42208. ** Palermo, Villa I giea. litho T2 T2 1000



42209. ** Palermo Villa G iulia, Fontana col G T2/31000



42210. ☒ Palermo, Via dell a Liberta T2/3 T2/3 2000



42211. ** Palermo, Carre tto siciliano / Sicilian T2 1200



42212. ☒ Palermo Via Borg o T2 T2 1600

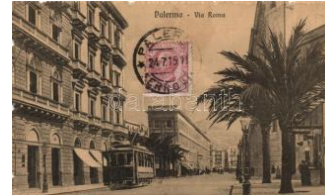

42213. ☒ Palermo, Via Rom a, tram (EK) T2/3 T2/3 1200



42214. * Palermo, Il Monte Pellegrino / mountai T2 1200



42215. ** Palermo, Quatt ro canti, Via Macqu T1/22000



42216. ☒ Palermo Villa Tas ca (EK) T2/3 T2/3 1000



42217. * Palermo, Villa Giu lia, Piazza del Cen T2/3 1400



42218. ☒ Palermo, La Catt edrale / cathedral, lit T2 1600



42219. ** Palermo, Carre tto con abitanti di M T2/31600



42220. ** Palermo, Excel sior Palace Hotel. T2/3 1600



42221. ** Palermo, Italian carriage and bicyc T3/41400



42222. ☒ Passo del Brenne ro, Brennerpass, B T2/32000



42223. * Passo Pordoi, Cim itero di guerra / mil T1/23000



42224. ** Pegli (Genova, Genova); Grand Hote T2 1000



42225. ** Pegli Villa Palla vicini-Surazzo, Temp T11400



42226. ** Pieve di Cadore , Piazza Tiziano e M T1 1000



42227. ** Pieve di Cadore , house of Tiziano Ve T11000



42228. ** Pieve di Cadore , Monte Montanel / m T11000



42229. * Pompei, Vestibule , litho (EK) T2/3 T2/3 2000



42230. ** Positano, Road from Sorrento Amal T2 1000



42231. ☒ Pozzuoli Solfatar a volcanic crater (E T2/31400



42232. * Pozzuoli, Solfatar a, volcanic crater (T2/3 1600



42233. ☒ Prato, fountain, ra ilway station (EB) T2/3 1000



42234. ** Reggio Calabria , Lido / beach T2/3 T2/3 1200



42235. ** Riccione, Porto Canale, Grande Alb T2 1400



42236. ☒ Rimini, Piattaform a T1/2 T1/2 1800



42237. ** Rimini, Stabilim ento balneario / be T2/3 1200



42238. ** Riva del Garda, port T2 1400



42239. ☒ Riva del Garda, R eiff am Gartsee (Süd T2) 1000



42240. ☒ 1955 Roma, Rom e; Pensione Villa B T2/3 2600



42241. ** Roma, Castel S . Angelo - pre-1945 pos T2 1200



42242. ** Roma, Basilica San Pietro - pre-1945 p T2 2000



42243. * Rome, Roma; For o Mussolini, Ingresso T2 1400



42244. * Roma, Rome; Mo numento a Garibaldi T2 1400



42245. ** Rome, Roma; C atacombe di San C T2/3 2600



42246. ** Rome, Roma; P alazzo Borgia con l'A T2 1400



42247. * Rome, Piazza del l'Esedra, railway stat T2 1400



42248. ** Rome, synagogue T2 2000



42249. * Rome, Roma; S.S . Pio X. / Pope Pius X T2 1400



42250. ** Rome, Roma; S an Maria degli Ang T2/3 1400



42251. * Roma, Rome; the Arch of Titus 'Misc T2/3 2000



42252. ** Roma, Rome; C oloseo, Arco di Tito e T2 2000



42253. ** Rome, Roma; G rand Hotel de la Min T2 2000



42254. ** Rome, Roma; G rand Hotel de la Min T2 2000



42255. ** Rome, Roma; V ia Nazionale con l'Ho T2 1600



42256. ** Roma, Rome; C atacombe di San Ca T2 2600



42257. ☒ Rovereto (Südtirol), Castello / castle T2 1800



42258. ** San Candido, In nichen (Südtirol); Va T2 2600



42259. * San Remo, Sanre mo; Grand Hotel B T2/3 1000



42260. ** Sanremo, Resta urant Palace, tram, p T2 11400



42261. ** Sanremo, port, sailing boats T1 1400

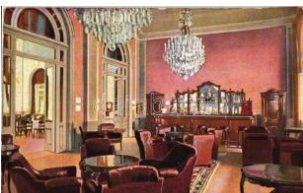

42262. ** Sanremo, Casin o Municipale, Bar T2 21200



42263. ☒ Sanremo, Casin o (EK) T2/3 1600



42264. ☒ Sanremo casino (EK) T2/3 1600



42265. ** Sanremo, Via D ella Costa / street lith T2 1800



42266. ☒ San Remo, Via C apitolo / street (EB) T2 31600

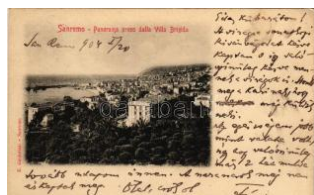

42267. * 1904 Sanremo, S an Remo; Panoram T2/3 2600

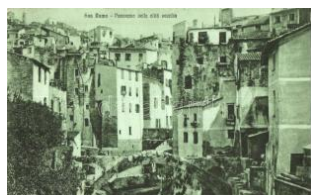

42268. * Sanremo, Panora ma della citta vecc T2/3 1000



42269. ☒ Sanremo, San Re mo; Passeggiata d T2/3 2000

Havi két gyorsárverésünkre folyamatosan várjuk a beadásokat!



42270. ** Santa Margherita Ligure, litho, artis T12400

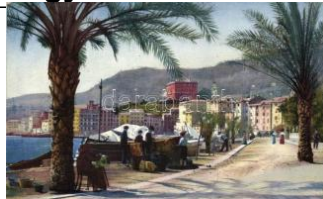

42271. ** Santa Margherita, Riviera di Levante T22000



42272. ☒ San Vigilio, Lago di Garda (fl) T2/3 T2/3 1400



42273. ** Sarzana, Piazza del Municipio / M T1/2 1400



42274. ☒ Sassari, Piazza d'Italia / square at night T22000



42275. ** Siena, Piazza del Campo, Palazzo P T21400



42276. ** Siracusa, Via Savoia T1/2 T1/2 1600



42277. ☒ Sorrento, Tarantella folk dance (EK) T2/3 1400



42278. ☒ 1905 Sorrento, Marina coll' Albergo T2/3 1200



42279. * Spezia, R. Arsenale T2 T2 2000



42280. ** Stresa, Lago Maggiore, Grand Hote T1 1800

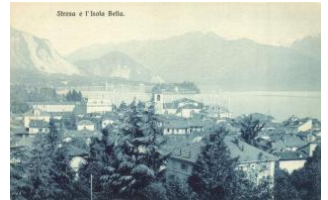

42281. ** Stresa, Isola Bella T1/2 T1/2 1200



42282. * Syracuse, Siracusa a; Grand Hotel des E T21000



42283. ** Taormina, Etna T1 T1 1000



42284. ** Taormina, alpine shepherds, photo T23000



42285. ** Taormina, Etna, goat T2 T2 1200

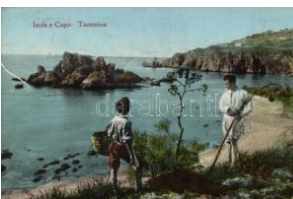

42286. * Taormina, Isola e Capo T2/3 T2/3 1600



42287. ** Taormina, San Pancrazio church T2 T2 1600



42288. ** Taormina, Etna T1/2 T1/2 1600



42289. * Taranto, Mar Piccolo T2/3 T2/3 1600



42290. * Taranto, Giardino Peripato / park T2 T2/3 1600



42291. ** Taranto, Via Archita / street view T1 T1 1600



42292. ** Taranto, Via Anfiteatro, Mercato Cop T12000



42293. * Taranto, Giardini del Peripato / park T2/3 1200



42294. ** Taranto, Via d'Aquino e Palazzo de T2/3 1600



42295. * Taranto Via Archita / street T2/3 T2/3 1400



42296. ** Tivoli, Ricordo di Villa Adriana - pre-1 1200



42297. * 1899 Toblach, church, Ampezzo (Rb) T2/3 1400



42298. * Toblacher See (fl) T2/3 T2/3 1000



42299. ☒ Torbole, Lake Garda (EK) T2/3 T2/3 1400



42300. ** Torbole, Lago di Garda; Chiesa / chu T21400



42301. ☒ Torbole, Turbel, Naago-Torbole, Naag T2/3 1000

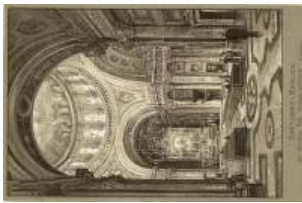

42302. ** Torino, Turin; S antuario Basilica, Di T1 2000



42303. ** Torino, Turin; C ollina di Superga / T1/2 3000



42304. * Torino, Turin; Cas tello del Valentino T2/3 1800



42305. ☐ Torno, TCV card (EK) T2/3 T2/3 1200



42306. ** Torino, Monum ento al Duca d'Aos T1/2 1200



42307. ☐ 1911 Torino, ex hibition, Ungheria / Hu T2 3000



42308. ** Torino, Palazzo Madama / palace, tr T2 1400



42309. ** Torino, Piazza S an Carlo, Cavallo d T1/2 1400



42310. ☐ 1911 Torino, Turin; Esposizione Inte T2/3 2600



42311. * Torre Pellice, fact ories (EK) T2/3 T2/3 1400



42312. * Trafoi, Hotel zur n euen Post / hotel (T2/3 3000



42313. * Tre Cime di Lavar edo (EK) T2/3 T2/3 1400



42314. * Trento (Südtirol), Torre Verde / street T2 1600



42315. ** Trento (Südtirol), Castello del Buon T1 1400



42316. ☐ Trento, Piazza G rande fountain, sho T2/3 1400



42317. ** Trento, Trient (S üdtirol); Via Calepi T2/3 4000



42318. * Trieste, Palazzo d ella Luogotenenza T2/3 1400



42319. ** Trieste, Canal g rande, ships T1/2 T1/2 1000



42320. ☐ Trieste, Canal G rande, boats, sailing b T2 1000



42321. ☐ Trieste, Canale T 1/2 T1/2 1200



42322. ☐ Trieste, Trst; Vist a da S. Giusto / vie T2/3 1000



42323. ☐ Trieste, Audace m olo, new port, sailing T2 1000



42324. ** Trieste, Mirama r castle T1 T1 1000



42325. ☐ Trieste, port, stea mships s: Molo S. Ca T2 1400



42326. ** Trieste, Corso, shop of Adolfo Sei T1/2 1400



42327. ☐ Trieste; Miramar / castle (fl) T2/3 T2/3 1000



42328. ☐ Trieste, Lanterna e Porto / Lighthou T2/3 1000



42329. ** Trieste, La Bora / Humorous art po T2/3 2000



42330. ☐ 1898 (Vorläufer) Trieste, Trieszt; Pan T2 3000



42331. ☐ 1898 (Vorläufer) Trieste, Trieszt; La T2/3 1600



42332. ☐ 1898 (Vorläufer) Trieste, Trieszt; Co T2/3 1200



42333. ☐ 1898 (Vorläufer) Trieste, Trieszt; La T2/3 1200

Az árverési tételek színes képekkel a darabanth.com oldalon!



42334. 1900 Trieste, Trieste; Riva Carriotta T2 2000



42335. 1901 Trieste, Trieste; Trst; Miramar / T2/3 1200



42336. 1901 Trieste, Trieste; Molo S. Carlo T1/2 1400



42337. Trieste, Riva Carriotti, SS Miramar T2/3 1600



42338. Trieste, Panoram a del porto / three-tile T25000



42339. 1901 Trieste, Trieste; Castello Miram T2/3 2600



42340. 1934 Trieste, Trieste; Piazza della B T2/3 2600



42341. 1905 Trieste, Trieste; Porto nuovo / F T2/3 1400



42342. 1918 Udine, street view, tram (worn T2/3 2600



42343. Val Fiscalina, Fischleintal (Südtirol); D T2 1600



42344. 1909 Valsolda, Le Mad T2/3 2600



42345. Varzo, Le village de Varzo / view of T2/3 1000



42346. Venezia, Venice; Lido, Gran Viale V T1/2 1600



42347. Venice, Venezia; Rio dei Carmini / T2/3 1000



42348. Venice, Venezia; Lido, Grand Hotel Ex T2 1000



42349. Venice, Venezia; Lido, Pensione Villa T2 1600



42350. Venice, Venezia; Bacino San Marco T1/2 2800



42351. 1899 Venice, Venezia; S. Gio T2 1800



42352. Venice, Venezia; Venezia; Portal T1/2 2000



42353. Venice, Venezia; Frauen T1/2 2200



42354. Venice, Venezia; Venezia; Piazza T1/2 2000



42355. 1899 Venice, Venezia; litho s T2 2000



42356. Venice, Venezia; - old postcard booklet 1000



42357. Venice, Venezia; Un saluto dal cielo T2 2000



42358. Venezia, Venice; Piazza S. Marco, vol T2 1000



42359. Venice, Venezia; Lido, steamship (T2/3 1400



42360. Venice, Venezia; Palazzo Grand Ho T2/3 1200



42361. 1901 Venezia, Venice; Palazzo Priul T2/3 2600



42362. 1906 Venezia, Venice; Palazzo Duca T2/3 2600



42363. 1900 Venezia, Venice; Lido / beach T2/3 1200



42364. Ventimiglia, Vintimiglia; Vielle ville / old c T2 1600



42365. Verbania, Pallanza; monument T1 2000



42366. ** Verona Monumento a Casare Lombardi T1 1400



42367. ** Verona, theatre T1/2 T1/2 1000



42368. ** Verona, Via Cappello, Casa di Giulie T11800



42369. ** Verona, Arena T1/2 T1/2 1000



42370. ** Verona Victor Emmanuel monument T2 1400



42371. ** Verona, Arche Scaligere / Scaliger T1/2 T1/2 1600



42372. ** Verona, Piazza Erbe / market place T1 2000



42373. ** Verona Portoni della Brà T1 T1 1000



42374. ** Verona Municipio / town hall T1 T1 1000



42375. ** Verona, Arena T1/2 T1/2 1400



42376. Verona, Basilica di San Zeno T2/3 1400



42377. ** 1906 Vesuvius, eruption, La lava arriv T22000



42378. ** Vesuvius in eruption April 7, 1906; A T21400



42379. * Viareggio beach T2 T2 1400



42380. Viareggio, Viale Umberto I T1/2 T1/2 1400



42381. Viareggio, woman in swimsuit (EK) T2/3 1400



42382. ** Vicenza Palazzo da Schio detto Ca T1 1400



42383. ** Viterbo, Fontana artistica nel Penite T1 2000



42384. Arkhangelsk, Archangelsk, Archang T2/3 2400



42385. ** ~1960 Armavir, Central Department T1/2 2000



42386. ** Black Sea T2 T2 1 600



42387. Chernyshevskoye, Eydkuhnen; Bahn T24000



42388. Dagestan waterfall T2 T2 1000



42389. * Kaliningrad, Königsberg im Prussia; S T2/32000



42390. ** Kaliningrad, Königsberg i. Pr. T1 T1 3000



42391. * Kaliningrad, Königsberg i. Pr.; Schloss T1/23000



42392. ** Kaliningrad, Königsberg i. Pr.; Mü T2/3 3000



42393. ** Kazan, Kasan; L e Crémilin / Kremlin T2 1400



42394. ** Kazan, Kasan; Academie ecclesia T2/31800



42395. ** Kazan, Kasan; Sunebeni Tower T2 T2 1400



42396. ** Kislovodsk, Monks rock, Curve road T2 3000



42397. * Kislovodsk; Zamonk Kovarstva u lyub T1/23400

Weboldalunkon a zárás pillanatáig licitálhat és követheti tételei állását!



42398. ** Kislovodsk, C
astle Intrigue and Lo T1 **3000**



42399. ☒ Kislovodsk; Zamo
k 'Kovarstva u lyubi' T2 **5000**



42400. ** Kislovodsk T1/2
T1/2 **2400**



42401. ☒ Krugobaykalskoy
dorogi / Circum-Baik T2**2000**



42402. ☒ Makhachkala, Pe
trovsk; T2 T2 **4000**



42403. ** 1953 Moscow,
Moscou; State Universi **2000**



42404. ** Moscow, Metro
Station 'Biblioteka T1/2 **1600**



42405. * Moscow, Moscou
; Les Antiquités de T2/3 **1400**



42406. ** Moscow; L'Amb
assade de France T2/3 **1000**



42407. ☒ Nizhny Novgorod
, Gorky; Soviet squ T2/3**3000**



42408. ☒ Nizhny Novgorod
, Gorky; Korolenko T2/3 **3000**



42409. ☒ Nizhny Novgorod
, mouth of the Volg T2/3**3000**



42410. ☒ Nizhny Novgorod
, Nijny-Nowgorod; G T2 **3000**



42411. ** Posyet, Post-Po
ciète T2 T2 **3000**



42412. ☒ 1903 Saint Peter
sburg, flood (EB) T3 T3 **6000**



42413. ☒ Saint Petersburg
, Sankt-Peterburg; T2/3 **2000**



42414. * Saint Petersburg,
St. Petersburg; G T2/3**5000**



42415. ☒ 1907 Saint Peter
sburg, Petrograd, L T2/3**8000**



42416. ☒ Saint Petersburg
, Sankt-Peterburg; L T2 **2800**



42417. ☒ Saint Petersburg
, Sankt-Peterburg; T2/3 **2000**



42418. ☒ Saint Petersburg
, Sankt-Peterburg; T2/3 **2000**



42419. ** Saint Peterbur
g, Winter palace T2 T2 **2600**



42420. ☒ Saint Petersburg
, Sankt-Peterburg; T2/3 **2400**



42421. ** Samara, Zhigul
evskiy Brewery (sm T2/3**5000**



42422. ☒ Sochi, Arboretum
Central T2 T2 **1600**



42423. ☒ Sochi, Sochi T2
T2 **2600**



42424. ** Syzran, Alexan
der Railway Bridge T2/3**1800**



42425. ☒ Taiga, Constructi
on workers T2 T2 **4000**



42426. ** The Great Sibe
rian Way, Tunnel No T2 **3000**



42427. ☒ Ulyanovsk, Simb
irsk; La grande rue T2/3**4000**



42428. ** Volga River, sh
ip station T1 T1 **1400**



42429. ** Volga river, fish
ermen T1 T1 **2000**



42430. ** Volga river, raft crossing the river T T1 4000



42431. ** Volga river, ships T2/3 T2/3 1600



42432. ** Volga River, buksirnyy parokhod / tu T11600



42433. ** 1899 Yenisey, Jenisseisches Gebirge T2 3000



42434. ** Yessentuki, park, main alley T2/3 T2/3 3000



42435. ** Panama Canal, Culebra Cut T2 T2 1600



42436. * 1905 Lisboa, Lisbon; Panorama visto T2/32600



42437. ** Ponce Seccion Plaza Munoz River T2/31400



42438. ** San Juan, Palmar de Casablanca / T2/3 1400



42439. ** San Juan, La Fortaleza (EK) T2/3 T2/3 1400



42440. ** Braila, Zur Eroberung von Braila. T2/3 15000



42441. ** Braila, Portul, S S Quermore / port, T1 4200



42442. * Bucharest, Bukarest, Bucaresti; Cal. V T41000



42443. ** Bucharest Hotel Palace T2 T2 1000



42444. ** Bucharest I. C. B ratianu street, tram T2/31000



42445. * 1907 Bucharest, Bukarest, Bucaresti, B T31400



42446. ** 1931 Bucharest, Bukarest, Bucures T2/3 2600



42447. * 1931 Bucharest, Bukarest, Bucuresi, Buc T2/3 2600

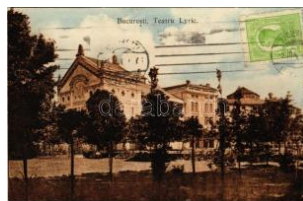

42448. ** Bucharest, Bukarest, Bucuresi, Buc T2/3 2600

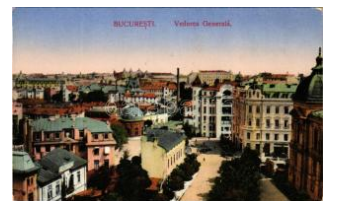

42449. ** Bucharest, Bukarest, Bucuresi, Buc T22600



42450. ** Bucharest, Bucuresi; Pavilionul Reg T2/31000



42451. ** 1900 Bucharest, Bucuresci; Palatul U T2 1400



42452. ** 1916 Buzau, Buzeu, Bodzavásár; S T2/3 3000



42453. ** Calimanesti, Isvorul Caciulata / spa T2/31400



42454. ** Constanta, Piata Ovidiu, Vedere gene T3 1000



42455. * 1934 Constanta, Farul Regele Carol I T2/32600



42456. * Craiova, Prefectura Judetului / Dolj Co T21800



42457. ** 1917 Craiova, Kiralyi; Strada Unirei T2/3 2000



42458. ** 1917 Focsani, Focsány (Moldavia); T2/3 5500



42459. ** Iasi, Jasi, Jassy, Jászvásár; Piata Uni T4 9000



42460. * Mamaia (Constanta), summer vacatio T310000



42461. * Negoii mountain (EK) T2/3 T2/3 1400

Lindner és Kobra termékek teljes választékban megrendelhetők irodánkban vagy



42462. * Negoi mountain (EB) T2/3 T2/3 1400



42463. ** Romania, biserică. Aprobat prin M T2/33000



42464. ** Romania, biserică. Aprobat prin Min T46000



42465. 1916 Vatra Dornei, Dornavátra, Bad T2/39000



42466. * Barcelona, Piazza de Espana / square T2 1200



42467. ** Barcelona, Detalle del Puerto / por T1/2 1200



42468. ** Barcelona, Gran Calle Mayor / m T1/21400



42469. Barcelona, Arco de Triunfo / triumph T2/3 1400



42470. Barcelona, Casca da del parque / fount T2 1200



42471. Barcelona, Salon de S. Juan, Arco de T2 1600



42472. Barcelona, Castillo de Montjuich / cas T2 1600



42473. Barcelona, factories, TCV card T2 T2 1600



42474. 1905 Bilbao, Iglesia y Puente de Sa T2/32600



42475. ** Cádiz, Plaza de Isabel II / square T1/21400



42476. * Granada, Alhambra, Salon de Abence T2 1400



42477. ** Madrid, Congreso de los Diputados T1/2 1600



42478. Madrid, San Francisco el grande / ch T1/2 1600



42479. ** Madrid, Casa de la Prensa / Press H T21400



42480. ** Madrid, Hotel Alfonso XIII, Citroen T2 2000



42481. 1930 Madrid, Bolsa de Comercio / S T2/32600



42482. ** Madrid, Calle de Alcalá / street vie T1/21600



42483. Madrid, Ministerio de Fomento / Mini T1/2 1400



42484. Madrid, Plaza de Oriente / square, TC T21400



42485. Madrid, Palacio real desde el cuartel T2 2000

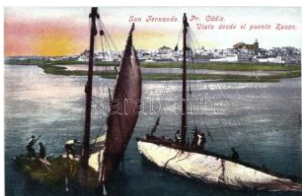

42486. ** San Fernando, Pr. Cadiz; Vista de T1/2 1200



42487. ** Seville, Sevilla; Calle de Mateo Ga T1/21400



42488. ** Sevilla, leporell o füzet 20 db régi város 1000



42489. ** Seville, Sevilla; Cista del Puerto / T1/2 1400



42490. * Toledo T2 T2 1 200



42491. * 1929 Vigo, Detalle de la Rivera del Ber T4 2600



42492. Anuradhapura, Je tawanarama Dago T2/3 1800



42493. 1899 (Vorläufer) Basel. Velten's Kün T2/32600



42494. * Berninabahn, Alp Grüm (Poschiavo) T2/32600



42495. ** Chamonix, Monument de Saussur T1/2 1600



42496. ** Engelberg, Schafherde / flock of she T22600



42497. ** Engelberg, Hotel Schweizerhof T2 T2 2600



42498. ** Engelberg, Ende der Welt T2 T2 2600



42499. Geneva, Geneve; greeting postcard T T21400



42500. * Herisau, Heinrichsbad / spa T2 T2 1200



42501. * 1919 Hundwil, street view with church T2 1600



42502. ** Interlaken, Hotel de l'Univers et Bru T2/31800



42503. * 1899 (Vorläufer) Leuzenburger, general view T2/32600



42504. * 1913 Leysin, La Gare, Pension Belle T2/3 2600



42505. 1913 Locarno, Madonna del Sasso / s T21000



42506. ** Lucerne, Luzern; Hotel Europe T2/ T2/3 2600



42507. * 1899 (Vorläufer) Lucerne, Luzern; Die T3/4800



42508. * Luzern, Hotel Restaurant Ochsen; cou T3 1400



42509. 1934 Lugano, Art Nouveau montage w T32600



42510. Montreux, Fete de Nuit. Feux d'Artifice T32000



42511. ** Montreux, Palace Hotel, Le Hall / ho T21800



42512. * Neuchatel, Hotel Terminus, Hotel de T2/32600



42513. 1916 Sankt Moritz, St. Moritz; Bahn T2/3 2600



42514. * 1905 Scuol-Tarasp, Hotel Waldhaus V T32600



42515. ** Territet (Montreux), Monument de T2/32600



42516. * Vevey, Pélerin Palace Hotel T2 T2 2600



42517. Vierwaldstättersee, Brunnen mit Frohn T21400

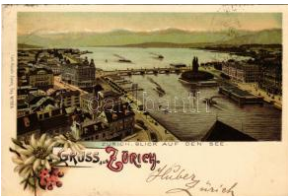

42518. 1898 (Vorläufer) Zürich, Blick auf den T2 1200



42519. 1911 Zürich, Zürich; Rücken am Rath T2/32600



42520. * Zürich, Zürich; Hotel Merkur, automoto T2/32600



42521. ** Göteborg, Gothenburg; Högskolan / T1 2000



42522. ** Göteborg, Gothenburg; Linnegatan / T12000



42523. Kageröd, Kyrka / church, TCV card T2/31800



42524. ** Lund, Universitetet / university T1 T1 2000



42525. ** Uppsala, Universitetet / univ T11600

Havi két gyorsárverésünkre folyamatosan várjuk a beadásokat!



42526. ** Uppsala, Upsala; tram T1 T1 **1600**



42527. ** Uppsala, Upsala; Östra Agatan / str T1 **1600**



42528. ** Uppsala, Upsala; Universitetets Aula T **12000**



42529. ** Uppsala, Upsala; Radhuset / town h T1 **3000**



42530. ☒ Varberg, Fastning s / fortress, TCV ca T2/3 **1400**



42531. * 1947 Ystad, Södra Skanska Infanteri T2/3 **2600**



42532. * 1938 Dakar, Rue Gagorne / street vi T2/3 **2600**



42533. * Saint Louis, Visite du Ministre des Colonies T **32600**



42534. * Belgrade, Beograd; Knez Michailova u T2 **1400**



42535. * Belgrade, Beograd; Osztrák magyar T2/3 **1600**



42536. ** Belgrade, Beograd; Thronsaal des T2/3 **2000**



42538. * Beograd, Belgrade; Yatagan folklore T2/3 **3200**



42539. ** Krusevac, Kruschevac; Elemi isko T2/3 **1000**



42540. * Sicevo, Sitchevo; Ligne Nisch-Piroat T2/3 **1000**

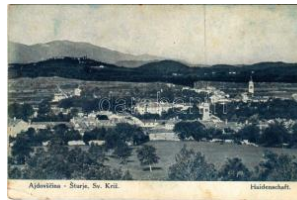

42541. ☒ 1917 Ajdovscina, Haidenschaft; Sturje T **33200**



42542. ** Bled, Veldes (Gorenjsko, Krain); An T2/3 **4000**



42543. ☒ 1932 Bled, Veldes; Park Hotel. H. H T2/3 **2600**



42544. ** Kranjska Gora; town-view, photo b T2/3 **1400**



42545. ☒ Ljubljana, Laibach; Hotel Elefant (E T2/3 **1400**



42546. ☒ Ljubljana, Laibach; Marijin trg / square T2 **1200**



42547. ☒ Ljubljana (EK) T2/3 T2/3 **1000**



42548. ☒ Ljubljana and the Kamnik mountains T2/3 **1200**



42549. ** Ljubljana bank T1 T1 **1200**



42550. ** Ljubljana St. Joseph church (EK) T2 T2/3 **3000**



42551. ☒ Ljubljana, Laibach; Dvorni trg z grad T2/3 **1800**



42552. * Maribor, Marburg a. Dr., Hauptplatz T2/3 **1400**



42553. * Maribor, Marburg a. Drau; Franziskan T2 **1800**



42554. ☒ 1918 Novo Mesto, Novomesto, Rudo T2/3 **3200**

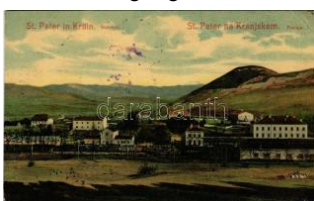

42555. * 1909 Pivka, St. Petera na Krasu, San T2/3 **4000**



42556. * 1908 Portoroz, Portorose; Hotel al m T2/3 **4000**



42557. ** Portoroz, Portorose; T1/2 T1/2 **1000**



42558. ☒ Portoroz, Portorose; beach (EK) T2/3 T2/3 **1000**



42559. 1900 Postojna, Adelsberg; (EK) T2/ T2/3 1200



42560. Postojnska jama (Adelsberger Grotto T2/3 1400



42561. Pragersko T2 T2 1 600



42562. Pragersko, Pragerhof; Bahnhof / rail T2/3 2000

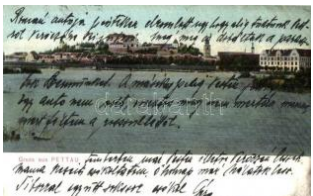

42563. Ptuj, Pettau; T2 T2 1 000



42564. Rimske Toplice, Römerbad; villa T2 T2 1600



42565. Rogaska Slatina, Rohitsch-Sauerbrunn T2/3 4600

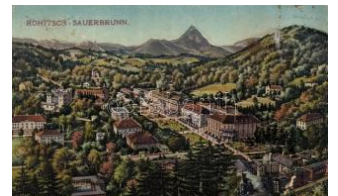

42566. Rogaska Slatina, Rohitsch-Sauerbrunn T3/4 1200



42567. Rogaska Slatina, Rohitsch-Sauerbrunn T2/3 1200



42568. Soteska Vintgar (near Bled) / Vintgar g T3 1000



42569. Sveti Petar na Krasi, St Peter in Krain T2 2000



42570. Terme Dobrna, Bad Neuhaus bei T2/3 2000



42571. Vrsic Pass, Ruska kapelica / Russ T1/2 3000



42572. Zidani Most, bridge T1/2 T1/2 1400

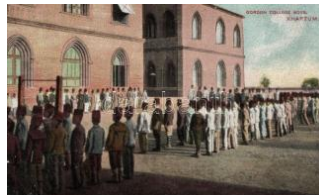

42573. Khartoum, Gordon college boys T1/ T1/2 2400



42574. Suakin, Hermann Wagner & Co. Möbel T4 1600



42575. 1902 Paramaribo, Overdekte Markt, T2/3 2600



42576. Bagamoyo, Deutsch-Ost Afrika, Im G T1 1800



42577. Dar es Salaam, Evangel. Mission / G T2 4000



42578. Zanzibar, Swahili waterwomen at t T2/3 1800



42579. Zanzibar, Post Office, street, shops T2/3 1800



42580. Ankara, Angara; Cubuk Bardii / dam T2/3 2600



42581. Bergama, Bergamos (Izmir, Smyr) T1/2 1400



42582. Bursa, Ulucami Grand Mosque, foun T2 1000



42583. Constantinople, Istanbul; Bosphore, T2/3 1200



42584. Constantinople, Istanbul; Isles of P T1/2 1000



42585. Constantinople, Istanbul; Mosque T2/3 1200



42586. Constantinople, Istanbul; Ambass T1 2000

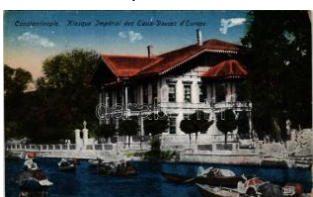

42587. Constantinople, Istanbul; Kiosque Im T3 2600



42588. Constantinople, Istanbul; Kiosque de T4 2600

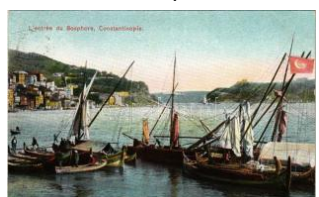

42589. Constantinople, Istanbul; L'entr T2/3 2600



42590. Constantinople, Istanbul; Rue a Scu T2 2600

Kérjük telefonos és írásbeli ajánlatait időben adja le!



42591. ** Constantinople, Galata, boatmen (T3 2000



42592. * Constantinople, Kiosque de Flameur / T2 1000



42593. ** Constantinople, Grand Cimetieres T1/2 1200



42594. * Constantinople, Summer Palace, Th T2/3 1200



42595. ** Constantinople, Promenade de Ve T2/3 1200



42596. * Constantinople, Tophane mosque (E T2/3 1200



42597. ✉ Constantinople, La Porte aux Sept Tou T2 2000



42598. ✉ Constantinople, Istanbul; Beyoglu (Pe T2/3 1000



42599. ** Constantinople, Kiz Kulesi / Maide T1/2 1400



42600. ** Constantinople, Cornes d'or / Golde T2/3 1200



42601. ✉ Constantinople, Bosphore, Roumeli- T2/3 1000



42602. * Constantinople, Quartier turc / Turkish T2/3 1000



42603. ** Constantinople, Les Eaux douces T1/2 1000



42604. * Constantinople, Sunset at Eyoub, cem T3 1000



42605. ** Constantinople, street T2 T2 1200



42606. ** Constantinople, Fontaine d'Ablutions T2 1400



42607. * Constantinople, Fountain and tomb T2/3 1200



42608. ** Constantinople, Roumeli Hissar (E T2/3 1000



42609. ** Constantinople, Roumeli Hissar T1 T1 1000



42610. ** Constantinople, Roumeli Hissar T2 T2 1000

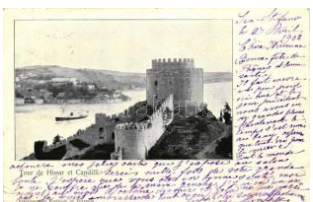

42611. ✉ Constantinople, Hissar and Candilli T2/3 1000

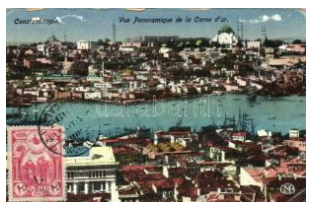

42612. * Constantinople, Corne d'or / Golden T2/3 2000



42613. * Constantinople, Princes, Pr T2/3 1000



42614. ✉ Constantinople, Fond de la Corne d' T2/3 1000



42615. * Constantinople, Halk T3 1000



42616. ✉ Constantinople, Therapie, Bosphoru T2/3 1000



42617. * Constantinople, Bosphore, T2/3 1000



42618. ✉ Constantinople, Arsenal, ships (EK) T3 T3 1000



42619. * Constantinople, Beykoz T2 T2 1000



42620. * Constantinople, Cobblers on the street (T3 1600



42621. * Constantinople, Palais Imperial Dolma T4 1000

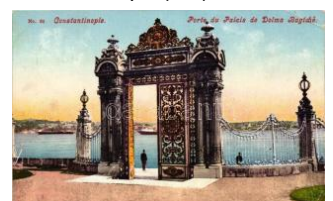

42622. ✉ Constantinople, Palais de D T2/3 1200



42623. Constantinople harbour with mosque (R T 300



42624. Constantinople with the Roumeli Hissa T 300

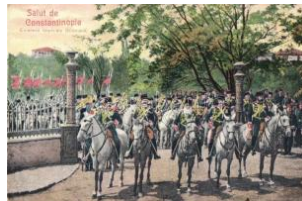

42625. Constantinople, Istanbul; Cavalerie I T2 3000



42626. Ephesus, Ephese ; The main street c T2/3 1200



42627. Ephesus, Efes; ruins T1/2 T1/2 1800



42628. Ephesus, Efes; ruins T1/2 T1/2 1000



42629. Ephesus, Efes (Izmir, Smyrne); Acq T1 1400



42630. Ephesus, Efes (Izmir, Smyrne) T1 T1 1200



42631. Mount Ararat (EK) T2/3 T2/3 1400



42632. Smyrna, Tombe au de St-Polycarpe T1/2 2000



42633. Smyrna, Autour de la Mediterranée, T1 1800



42634. Trinidad cocoa tree in fruit (non pc) T1/2 2800



42635. Bizerte, Square d'Europe (EB) T3 T3 1400



42636. El Djem, Amphitheatre, interior (fl) T T2/3 1400

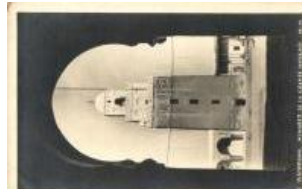

42637. Kairouan, minaret of the great mosque T2 1400



42638. Tunis, Pavilion arabe / Arabian pavilion T2/3 1000



42639. Tunis, Caserne de la Kasbah / Barra T2/3 1200

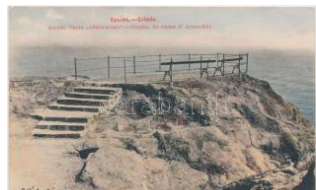

42640. Alupka, Crimea, rock T2 T2 3000



42641. Brody, Rz. kat. koscioł / church (fl) T2/3 6000



42642. Bryn, Der Ortvorsteher mit der Dorfjugend T2/3 1000



42643. Crimea, rock St. George T1/2 T1/2 1600



42644. Crimea, Krym; Feros Church, tunnel T2/3 1400



42645. Dnipropetrovsk, Yekaterinoslav; Dnie T2/3 2400



42646. 1899 (Vorläufer) Dobrynivtsi, Dobr T2/3 1200



42647. Drohobytch, Drohobycz; Ulica Szewc T2 3000



42648. Hurzuf, Gurfuz; villa T2 T2 2000



42649. Hurzuf, Gourzouf; Ayu-Dag (Medved- T2 2000



42650. Inkerman, Spring waters of the 'Black' T2 2000



42651. Ivano-Frankivsk, Stanislawów; Ulica T4 6500



42652. Ivano-Frankivsk, Stanislaw, Stanisla T2/3 2000



42653. Ivano-Frankivsk, Stanislawów; Ul. Karp T3 4600



42654. 1915 Ivano-Frankivsk, Stanislawów, S T3 2600

Rengeteg érdekes tétel az egyéb gyűjtési területek anyagában!



42655. ☒ Ivanychi, Iwanicz; boys on the ice T2/3**2800**



42656. ✱✱ Kamianets-Podilskyi, Kamenets-Pod T2**3000**



42657. ☒ Kamianets-Podilskyi, Kamenets-Pod T2/3**3000**



42658. ☒ Kamin-Kashyrskyi, Kamien Koszyrsky T2/3**3000**



42659. ✱ Kharkiv, House of Art T2 T2**2000**



42660. ✱ Kharkiv, Karazin University park, Lenin T2**2000**



42661. ✱✱ Khyriv, Chyrów; Dworzec kolejowy / T1**3000**



42662. ☒ Kiev, Hotel T2 T2**1800**



42663. ✱✱ Kolomyia, Kolomea; Rynek / main s T1/2**2000**



42664. ✱ 1916 Kolomyia, Kolomyia, Kolomyia T2/3**1400**



42665. ☒ 1916 Kolomyia, Kolomyia, Kolomyia T2/3**1400**



42666. ✱ Koreiz, Dulber Palace (f) T2 T2**2000**



42667. ✱✱ Kovel, Kowel; Boulevard-Strasse / T1/2**2200**



42668. ☒ Kovel, Kowel; Alexander II street T2 T2/3**2000**



42669. ✱✱ Kovel, Kowel; Ulica Alexandra II / A T1/3**2000**



42670. ☒ Liubashivka, Ljubashevka, Ljubashevka T2**2400**

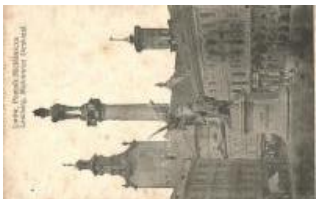

42671. ☒ Lviv, Lwów, Lemberg; Pomnik Mickiew T3**1400**



42672. ✱✱ Lviv, Lwów, Lemberg; Pomnik Sobies T2**4000**



42673. ☒ Lviv, Lwów, Lemberg; Heil. Geist-Platz T3**2000**



42674. ✱ Lviv, Lwów, Lemberg; Ulica Karola Lud T2**1400**



42675. ☒ Lviv, Lwów, Lemberg; Pomnik Sobiesk T3**1000**



42676. ☒ 1918 Lviv, Lwów, Lemberg; Park Kilin T3**2600**



42677. ✱ 1914 Lviv, Lwów, Lemberg; Waly he T2/3**2600**



42678. ☒ Lviv, Lwów, Lemberg; Cerkiew Wolo T2/3**2600**



42679. ✱ Lviv, Lwów, Lemberg; K. k. Staatsba T2/3**2600**



42680. ✱✱ Lviv, Lwów, Lemberg; Park Kilinskie T2/3**2400**



42681. ✱✱ Lviv, Lwów, Lemberg; Gmach Sejmu T2/3**2600**



42682. ✱ 1918 Lviv, Lwów, Lemberg; Główny d T2/3**1200**



42683. ✱ 1917 Lviv, Lwów, Lemberg; hala dworzec T3**1200**



42684. ☒ Lviv railway station (EK) T2/3 T2/3**1400**



42685. ✱✱ Lviv, Lwów; Ulica Leona Sapiechy / S T**1600**



42686. ✱✱ Lviv, Lwów; Ulica Akademicka / Akad T**1600**



42687. ** Lviv, Lwów; Kościół św. Elżbiety / ch T11600



42688. ** Lviv, Lwów; Gmach Sejmowy / Land T1 1600



42689. ** Lviv, Lwów; Pomnik Goluchowskiego T11600



42690. 1899 (Vorläufer) Lviv, Lwów, Lembe T2/32600



42691. 1898 (Vorläufer) Lviv, Lwów, Lembe T2/31400

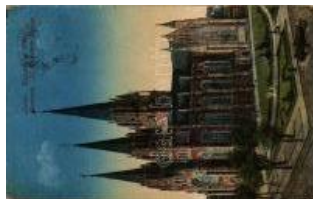

42692. * Lviv, Lwów, Lemberg; Kościół św. Elżbiety T3800



42693. * 1915 Lviv, Lwów, Lemberg; Plac Bern T3 1400



42694. Lviv, Lwów, Lemberg; Kościół OO. Dom T2000



42695. 1915 Lviv, Lwów, Lemberg; Ogólny T2/3 2000



42696. 1918 Lviv, Lwów, Lemberg; Ulica Aka T3 2000



42697. Lviv, Lwów, Lemberg; Kopiec Unii Lub T2 1000



42698. * Lviv, Lwów, Lemberg; Waly Hetmana T2/31000



42699. Lviv, Lwów, Lemberg; Hala dworca K T2/32000



42700. Massandra, Dvorec / castle (EK) T2 T2/3 2000



42701. Mykolaiv, Nikolayev; T2 T2 2600

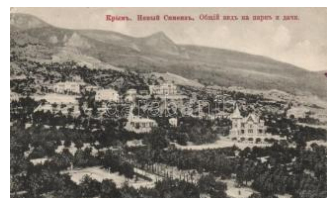

42702. Novi Simeiz, Park view T2/3 T2/3 3000



42703. ** Novi Simeiz, Nowy Simeiz; Winterb T2/32000



42704. Odessa, Rue de Ribas T2 T2 3000



42705. Odessa courthouse (fl) T2 T2 4000



42706. Odessa, town hall T2 T2 3000



42707. ** Odessa, Intourist "London" hotel T1/2 1600



42708. Odessa, Escalier Boulevard Feldma T2/33000



42709. ** Odessa, Grande Fontaine, port, b T1/2 2000



42710. Odessa, port (EK) T2/3 T2/3 2000



42711. ** Odessa, Vue de la Fontaine Centra T1/22000



42712. Odessa, sea (EK) T2 T2 2000



42713. Odessa, Échauguette dans le parc d'A T3 1600



42714. * Opatow, Opatow; locomotive, railway T3 2000



42715. Ozeryany, Jezierzany; Bahnhof / railw T24000



42716. * 1916 Panasivka, Panasovka (Galicia) T2/31400



42717. * Pidhaitsi, Podhajec; osztrak-magyar ka T35000



42718. * 1916 Plotycha, Hajeł Zoltán hadnagy m T2000

Weboldalunkon a zárás pillanatáig licitálhat és követheti tételei állását!



42719. Rava-Ruska, Rawa Ruska; Ulica Mi T2 3000



42720. 1916 Rohatyn, war damaged building T2/33000



42721. Rohatyn, Sródmiescie, cerkiew / city c T43000



42722. Rohatyn, Ukr. gimnazjum / grammar sc T32000



42723. Sambir, Sambor; financial office T2 T2 2000



42724. Sambir, Sambor; Dworzec, Bahnhof T2 4400



42725. Sambir, Szambir, Sambor; C. k. gimna T32600



42726. Sevastopol, The Court's Quay, boat T2/3 3000



42727. Sevastopol, Primorsky Boulevard, s T2 1600



42728. Sevastopol, the seaside boulevard (T2/3 2000



42729. Sevastopol, Crimea T2 T2 1600



42730. Sevastopol leporellocard T2/3 T2/3 5500



42731. Simeiz, coast T2 T2 2000



42732. Simeiz, Ai-Panda, coast T2/3 T2/3 2000



42733. Simeiz, Crimea (EK) T2/3 T2/3 1600



42734. Simeiz, rock 'Diva' T2 T2 2000



42735. Skala-Podilska, Ruiny Zamku / castle r T21200



42736. Slawskie, Slawsko; stable, WWI military T31000



42737. Sokal, floral T2 T2 2 400



42738. Stryj, Stryj; Nowe Koszary wojskowe T2/32000



42739. Stryj, Stryj; Ul. Trybunalska / street (s T3 1400



42740. Stryj, Ul. Krasinskiiego, Krasinski Ga T2/3 2800



42741. Tarnopol / Tarnopol; Dworzec kolejow T23600



42742. Tarnopol, Tarnopol; Market place, da T2/3 2200



42743. Ternopil, Tarnopol; Ul. Trzeciego Maja T3 4600



42744. 1917 Ternopil, Tarnopol; Ul. Mickiew T3 4200



42745. Ternopil, Tarnopol; street with church T1/23000



42746. Truskavets, Truskawiec; spa hotel T1/2 2000



42747. 1914 Turka, Turka nad Stryjem; gen T2/33000



42748. 1917 Verkhnyaya Lypytza, Lipica Gorn T23000



42749. Volodymyr-Volynskyi, Wladimir-Wolyn T22000



42750. 1918 Vybranivka, Wybranówka; WWI T2 3000



42751. ☒ Yalta port T2 T2
4 000

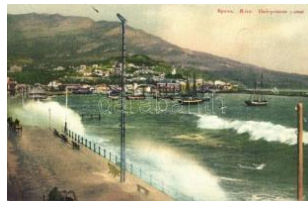

42752. ✱✱ Yalta, quay, brid
ge, boats, carriage T2/3 1000



42753. ☒ Yaremche (Jarem ce); Pruth waterfall 'v T21600



42754. ☒ Zboriv, Zborów; H
auptstrasse / main T2/3 2200



42755. ✱ Zolochiv, Zloczów
; German and Austri T2 3000



42756. ☒ Zolochiv, Zloczów
; Ulica Mickiewicza / T2 2400



42757. ☒ Zolochiv, Zloczów
; Ulica Sobieskiego T2/32600



42758. ✱✱ Zolochiv, Zloczów
; Ulica Kolejowa, B T1 2600

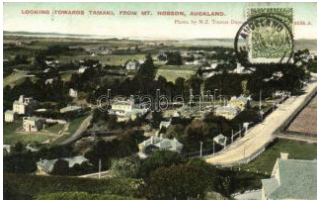

42759. ✱ Auckland, Tamaki
i from Mt. Hobson, F T2 1400



42760. ✱ Auckland, Lower
Queen Street, tram, T2 1400



42761. ✱ New South Wales
; Bullock team out ba T31000



42762. ✱ Montevideo, Baln
eario de Carrasco T2/3 1400



42763. ☒ Vatican City, Le S
aint-Pere avec sa c T2/31400



42764. ✱ Caracas, Gathma
nn Hnos., folklore T2 T21400



42765. ✱ Habitation o choz
a de Campesino / Ve T22000



42766. ✱ 1937 Maracaibo,
street view, automob T32000



42767. ✱ Macuto, Playa / b
each, folklore, donke T22000



42768. ✱✱ Puerto Cabello,
Camino de campo / T2 2000



42769. ✱✱ Puerto Cabello,
Isla de las Ostras / O T2000



42770. ✱✱ Puerto Cabello,
Aduana / customs o T22000



42771. ✱✱ Puerto Cabello,
Casa Municipal y Ca T22000



42772. ☒ 1905 Hanoi, Tour
optique de la Citad T2/32600



42773. ✱✱ Hue, Canal de D
ong-Ba / channel, ca T21600



42774. ✱✱ Saigon, Palais d
e Justice, Rue Mac T2/32600



42775. ✱✱ Vinh Long, Bord
s du Mékong / rive T2/3 1600



42776. ☒ 1908 Hölgylady
val / Lady with stor T2/3 2600



42777. ✱✱ Parrot. Feed on
Capern's Parrot F T2/3 2600



42778. ✱✱ Parrot. Feed on
Capern's Parrot M T2/32600



42779. ✱✱ Malacok / pigs.
photo (EK) T2/3 T2/3 1600



42780. ✱✱ Parrot (EK) T2/
3 T2/3 2600



42781. ✱✱ Parrots. P. & C.
M. Serie 121. (fl) T2/32600



42782. ☒ 1910 Parrots. E.
P. Dutton & Co. Er T2/3 2600

Az árverési tételek színes képekkel a darabanth.com oldalon!



42783. ** Budgerigar. Feed on Capern's P T2/3 2600



42784. 1931 Parrots s: C. Klein (EK) T2/3 T2/3 2600



42785. Camel Car Karachi (EK) T2/3 T2/3 1000



42786. ** Campement de Chameaux / camel c T11000



42787. ** Panthere Adulte / Hunted Leopard T1 T1800



42788. ** Tableau de chasse Antilopes / Hunted T1800



42789. ** Facochere, Male / Hunted Warthog T1 T800



42790. Swallows, Emb. (wet corner) T3 T3 1200



42791. ** Cycling monkey s, Budapest Zoo T2/ T2/3800



42792. Geese litho (fl) T2/3 T2/3 1800



42793. Storks Emb. litho T2 T2 1600



42794. 1899 Chicken, litho (EK) T2/3 T2/3 1400



42795. Donkeys litho (EK) T2/3 T2/3 1600



42796. ** Monkey in the Budapest ZOO T2/3 T2/3 800



42797. New Year birds, litho (fl) T2 T2 1600



42798. Horses, dogs s: K. Feiertag (EK) T3 T3 1000



42799. Chamelles et son petit / Camels T1/2 T1/2 1400



42800. Chameaux au paturage / Camels T1 T1/2 1400



42801. Elephant (EK) T2/3 T2/3 1000



42802. Tiger s: Antonio Donadini (fl) T2 T2 1000



42803. 1918 Mountain goats s: M. Müller ju T2/32600



42804. Deer litho (EK) T2/3 T2/3 1400



42805. 1903 Graupapagei, Nymphensittich, We T3800



42806. Mouse family. Alfred Mainzer Nr. 476 T2/32000



42807. Mice in railway trouble with locomot T2/3 2000



42808. Mouse shoemaker with mice. Alfred M T2/3 2000



42809. Mouse shoemakers in work. Alfred M T2/32000



42810. Mouse family in the morning. Alfred M T2/32000



42811. Fox with rabbits litho T2 T2 1400



42812. Roller skating mice. Alfred Mainzer 4 T2/32000



42813. Gázlók csoportja. Magyar Földrajzi I T3/4 1200



42814. Hunter, autobus s: Knüzner T2 T2 2000



42815. ☒ 'You auto be in S t. Johnsbury' Unite T2/3 3000



42816. ☒ New Year, autom obile litho T2 T2 3000



42817. ** Car, children T1 1/2 T1/2 1600



42818. ☒ Military WWI 'K.u .K. freiwillige Autom T2/3 1600



42819. ** Újév / New Yea r, automobile, Hunga T2 1000



42820. ** Újév / New Yea r, automobile T2 T2 1400



42821. ** The third party, Couple and lady in T2/3 1000



42822. ☒ Ladies in automo bile with angel. Art T2/3 1400



42823. * Children, truck, au tomobile, greeting ca T4 1600



42824. ☒ Girl in automob ile, Emb. litho (EK) T T2/3 1800



42825. * 1914 Vintage auto mobile with chauffe T2/3 2600



42826. ☒ 1904 Belgium. Se t of Belgian stamps T2/3 3000



42827. * 1938 Sachsen am Werk, Jahresscha T1/2 1400



42828. ** Briefmarken Sp rache; Deutsches R T2/3 1400



42829. * A Magyar kir. Pos ta bélyegei, cimre, fe T4 2000



42830. ** Mauritius - set o f stamps, Ottmar Ziehe 1600



42831. ☒ A Magyar kir. Pos ta bélyegei, cimre, T3/4 2000



42832. * 1940 Werbeschau , der Briefmarken-T T2/3 1200



42833. ** Set of Deutsch Südwestafrika stamp T2 3000



42834. ** Set of British st amps, coat of arms E T2 2600



42835. ** Tag der Briefma rke 1942, Organisati T2 1400



42836. ☒ Briefmarkensprach e / stamps langua T2/3 1400



42837. ** Tenisz. Bélyege kból kivágott és össz T3 5000



42838. ** Set of stamps, A rgentina, coat of ar T2/3 2400



42839. ☒ 1937 Tag der Bri efmärke / German T2/3 1400



42840. * A magyar levélbély eg 50 éves jubile T1/2 1600



42841. ** Set of stamps fr om Congo, coat of T2/3 1400



42842. * 1929 - 10. Deutscher Philatelistentag i T2 2600



42843. ** Set of Austrian (Austro-Hungarian) H T 2600

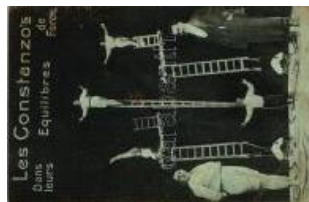

42844. ** Les Constanzo' s, Dans leurs Equi T3/4 1800



42845. ** Stephan Bibrow ski, Lionel (small tea T3 1800



42846. ** L. und J. Getele , Phänom Luftakt / C T3 2000

Rengeteg érdekes tétel az egyéb gyűjtési területek anyagában!



42847. * Könyvöt Brothers horse acrobatics T3/4 1600



42848. * Two Sudenli's (fl) T2/3 T2/3 2000



42849. * 1899 Lady and gentleman T2 T2 2400

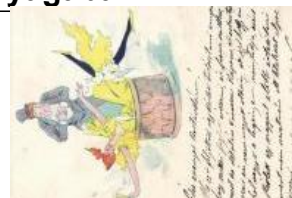

42850. * 1899 Lady and gentleman T2 T2 2400



42851. Magyar törpék, város ligeti liliputi falu / Hun T23000



42852. ** Pista bácsitól a világ legkisebb em T2/31000



42853. ** Ali B. Mohamed csoport / Circus ar T3/42600



42854. * 1926 ...En is veletek vagyok! Dreher T2/32200



42855. * Scout s: Márton L. (EB) T3 T3 1400



42856. ** A cserkész takarékos; Cserkész Lev T2 1200



42857. * A cserkész minden cserkészt a testvér T31600



42858. * A cserkész takarékos; Cserkész Lev T2/3 1200



42859. * Boy scout motto: One kind act a day s T21400



42860. ** Magyar cserkész zlap; Márton L.-fele C T21400



42861. ** A cserkészt minden cserkészt testv T2/31600



42862. ** Scout with baby s: Márton L. T2 T2 1000



42863. * Békeség! Kisgyerek / Peace with child s T300



42864. * Scout, artist signed (EK) T2/3 T2/3 1000



42865. ** Cserkész / Scout s: Ifj. Gerritsen (T2/3 1600



42866. * 1925 A Mi Törvényünk. Légy résen, T3/4 5000



42867. * 1915 I. Vigan fiúk, cserkész fiúk, föl a T2 5000



42868. * 1936 Esti ima. Magyar Cserkészleány T42600



42869. * Dombóvár, várakozó cserkészek von T1/2 5000



42870. * 1929 Skót cserkész. Kiadja a Magya T2/32600



42871. ** Cserkész művész zlap. Márton L.-fé T2/32600

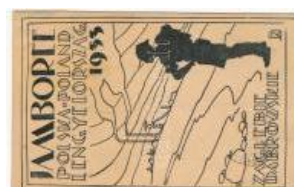

42872. * 1933 Jamboree. Polska Zaglebie Da T328000



42873. ** Die Krebs-Menschen / Cancer, ast T1/2 1600



42874. ** Die Waage-Menschen / Libra, astro T1/21600



42875. ** Die Steinbock-Menschen / Capricorn T1/21600



42876. ** Részlet Széchenyi Hírel és Függetlenség T2/3 1200



42877. ** Die Widder Menschen / Aries, horo T1/21600



42878. * Mészároslegények / Hungarian butche T31600



42879. * Vrátný / porter s: Jarka Doubalík T2 T2 1400



42880. ☒ Plowman floral Art Nouveau (EB) T3 T3 1200



42881. ** Railway conductor couple, dance, T2/3 1000



42882. ** Chastity belt in the museum of Clun T1 1000



42883. ** Ingres, Musée du Louvre, La Baign T2/3 1000



42884. * Adam and Eva, erotic nude art postcard T2 1000



42885. ** Die Morgenröte / Erotic art postcard T2 1400



42886. ** Adam and Eve from Saint-Bertrand- T4 1000



42887. ** Chastity belt in the museum of Clun T3 1000



42888. ** Erotic Wiener art postcard B.K.W. T2/3 1000



42889. ** Nana se chauffe / Erotic nude art T2 1000



42890. ** La casta Susana / erotic art postcard T1/2 1400



42891. ** Das Bad der Psyche / erotic art postcard T2 1400



42892. ** Amors Spiegel / erotic art postcard T2/3 1400



42893. * Im Zwielicht / erotic art postcard s: P. C T2 1400



42894. ** Adam and Eve / Erotic art postcard T2 1000



42895. * Léda, erotic art postcard, O.K.W. Nr. 6 T2 1400



42896. * Die Drei Grazien / Erotic nude art postcard T3 1000



42897. * Hos Halsspecialisten / Erotic humour T2/3 2600



42898. ** L'Avarice / Stinginess - Gold be my T2/3 4000



42899. ** Erotic nude girl with dog. M. M. Vien T2 2200



42900. * 1904 Erotic lady art postcard. litho (EK) T3 2600



42901. ** Wein und Bein / Erotic humour art T2/3 2600



42902. ** Steffi und ihr Gatte / BDSM erotic lesbian T2 2600



42903. ** Francia finoman erotikus hölgy / Fr T2/3 2000



42904. * Finoman erotikus hölgy udvarlójával T2/3 1600



42905. ☒ Erotic humour art postcard with couple T4 2600



42906. ** Esperanto postcard T2 T2 1400



42907. ** Senhalte fluganta postkarto-migranta T4 2000



42908. ** Esperanto postcard, Esperanto soci T3 2000



42909. ☒ L. L. Zamenhof, Dr. Esperanto' Paul S T3 400



42910. ** 1960 3. Nordhu ngarlanda Esperanto T2/3 1400

Weboldalunkon a zárás pillanatáig licitálhat és követheti tételei állását!

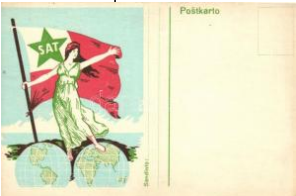

42911. ** Esperanto art postcard (cut) T4 T4 1600



42912. * La espero, Himno esperantista / Esp T2/3 1800



42913. * La Espero de L. L. Zamenhof / Espe T2/3 2600



42914. ** Matyó legények ünneplőben, Mezőköv T200



42915. ** Matyó Menyasszony, Mezőkövesd / T1/2800



42916. ☒ Fatima, Marruecos / Moroccan folklo T2/3 1000

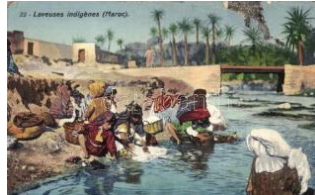

42917. ** Maroc, Laveuse s indigenes / Moro T2/3 1400

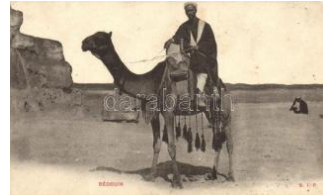

42918. ** Bedouin, folklore, camel (EK) T2/3 T2/3 1400



42919. ** The common dress and back. Korea T2 2000



42920. ** 'Riding on Ass.' Peasant man, Vietn T2 2000



42921. ** Albanian folklore, Mirdites (EK) T2 T2/3 3000



42922. ** Tunisian girl s: A. Aublet T2 T2 900



42923. ** Hungarian folklore (EK) T2/3 T2/3 1200



42924. ** Bulgarian folklore, woman from Pird T2 1400



42925. ** Croatian folklore from Split, Spala T1/2 1600



42926. ☒ Plowing in Mexico, folklore (small te T3/4) 1000



42927. ☒ Ferblantiers (boites à cigarettes) / Tin T3 3000



42928. ** National ornament of Slavic South T2 1200



42929. ** National ornament of Slavic South T2/3 1200



42930. * Folklore from Varna, harvest T2 T2 1800



42931. ** Bulgarian folklore from Sophia T2 T2 1200



42932. * Bulgarian folklore, costume from Do T2/3 1200



42933. ** Czech folklore s: Ed. Kubicka T1/2 T1/2 1000



42934. ** Type de Mulatresse de la Martinique T1/2 1000



42935. ** Seller of oranges, Spanish folklore, a T2 1200



42936. ☒ Albanian woman, folklore (EB) T3 T3 1000



42937. ** Magyar gazda az ámbituson, Somogy- T4 900



42938. ** Hungarian folklore, shepherds, camp T3 1000



42939. ** Debreceni folklór, lovaskocsi / Hunga T4 1200



42940. * Peasant dance around Roustchouk, fo T3 1400



42941. ☒ Norwegian folklore (EK) T2/3 T2/3 1000



42942. ** Arabian mother from Marruecos, folk T2 1200



42943. ** Béduine Morisca, folklore T2 T2 1200



42944. * Romantikus pármagyar népviseletben T2/3800



42945. ** Hungarian folklore (fa) T3 T3 800



42946. ☒ Sioux Chief; Native American chief T3 T31400



42947. ☒ Hungarian folklore, motorbike, artists T3 1000



42948. * Scenes et types d'Egypte / Egyptian bo T31000



42949. * Indian Papoose / Indian folklore (EB) T T31400



42950. ** Hungarian folklore, family photo (fa) T T31000



42951. * Hungarian folklore, folk dance, musicia T3 1000



42952. ** Japanese archery (fa) T3 T3 1400



42953. * Dutch folklore, mill (Rb) T3 T3 800



42954. * Hungarian folklore (Rb) T3 T3 800



42955. ☒ Orchestra típica mexicana, Mexico / Me T31000



42956. ** Arabian folklore from Jaffa (EK) T2 T2/31600



42957. * Costume Nationale din Romania / R T2/3 2600



42958. * Costume Nationale din Romania / R T2/3 2600



42959. * Costume Nationale din Romania / R T2/3 2600



42960. ☒ 1908 Magyar folklor művészlap / Hung T32600



42961. ☒ Magyar folklor művészlap / Hungaria T2/3 2600



42962. * Erdélyi folklor / Mädchen aus Sieben T2/32600



42963. * A fonóba szól a nő, én Istenem de T2/3 2600



42964. ☒ 1938 Magyar folklor művészlap / Hu T2/3 2600



42965. ** Costumbres andaluzas, Después de T21400



42966. ** Jarabe Tapatio, Mexican folk dance T2 1400



42967. ** Japanese traditional dolls T2 T2 1000



42968. * Zwiegespräch / German folklore, cou T2/31200



42969. ** Csárdás, magyar néptánc / Hungari T2/3800



42970. ☒ 1899 German folklore, dance, Schw T2/31200



42971. ☒ 1898 German folklore, Schwarzwald T2/31200



42972. ** Armenian Mission of the French Je T2/33000

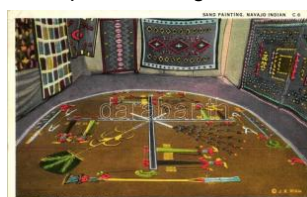

42973. ☒ Sand painting from the Navajo India T2/31000



42974. ** Un Palanquin / Tunisian folklore, litte T21200

Megnyílt megújult webshopunk! Folyamatosan bővülő kínálat!



42975. 1898 Austrian folklore floral (EB) T3 T3 **1200**



42976. Kiszolyvai tót férfi / Hungarian (Tra T2 **1000**



42977. Tom of Cochiti / New Mexican folklore T2 **1400**



42978. Bosnian folklore (EK) T2/3 T2/3 **1200**



42979. Egerfarmos község népviselete / Hu T2/3**900**



42980. Dutch folklore (EK) T2/3 T2/3 **1400**



42981. Romanian folklore, house T2 T2 **1400**



42982. Hungarian folklore from Mezőkövesd T2 **2900**



42983. Norwegian folklore T1/2 T1/2 **1400**



42984. Arabian folklore, camp with camels T2/3 **1000**



42985. Egyptian folklore, Nomads in the d T2/3**1000**



42986. French folklore from Les Epesses-S T2 **1000**



42987. Turkish folklore, artist signed (EK) T2/3 **1000**



42988. Schafhirte / Balkan folklore, shepherde T2 **1000**



42989. Hungarian folklore from Sió (gluemar T2/3**900**



42990. Polish folkwear (fa) T3/4 T3/4 **1400**



42991. Portefai / Turkish porter from Constant T3**1000**



42992. Neckerei / German folklore, teasing co T3**1200**

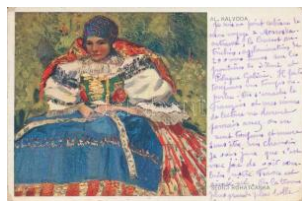

42993. Sedící Rohatcanka / Czech folklore s: Al T3**800**



42994. Dívka z Ratiskovic / Czech folklore f T2/3**800**



42995. Rakousko-uherský / Slovakian folklore T2/3**900**



42996. Fajcar / Slovakian folklore, pipe s: Anto T2/3**800**



42997. Za muzem / Slovakian folklore s: An T2/3**800**



42998. WWI Macedonian folklore (fa) T3 T3 **900**



42999. Type Malgache / Madagascanian f T1/2 **1000**



43000. Madagascanian folklore, Peche aux T4 **1000**



43001. Mocsoládi lakodalom / Hungarian f T2/3 **1200**



43002. Magyar folklór, esküvő / Hungarian folk T2/3 **1200**



43003. Greek folklore, militant (EB) T3 T3 **900**



43004. Chinese Life, Boy carrying baby (EB) T **31000**



43005. Govind Sing, Rajpoot Shikaree / In T1/2**1200**



43006. Ramee / Indian folklore, village ma T1/2**1200**



43007. ** Zuhoorun / Indian folklore, nautch T1/21200



43008. Turkish folklore from Bosnia and Herzegovina T2 1400



43009. ** Hungarian folklore from Kalocsa, Romania T1/2800



43010. ** Czech folklore, lady s: M. Fischerova T21000



43011. Transylvanian folklore from Bánffy T2/3 1000



43012. ** Japanese boy T2 T2 1400



43013. ** Marken / Dutch folklore, girls, Serie 11 T2800



43014. * Turkish lady, folklore, F. A. Ackermann T21000



43015. Albanian folklore from Shkoder (Sku T2/32000



43016. ** Magyar népviselet, libák / Hungarian T2/3800



43017. 'Laczi konyhában' Kner Izidor kiadása T3 1000



43018. French folklore, couple from Charente T3 1000



43019. French folklore, old woman from Ile de France T31000



43020. ** 5 Repiquage au Riz / Madagascan T31000



43021. ** Devce z Kyjova / Czech folklore from T2/3800



43022. ** Missions D'Asie / Indian folklore, nat T1/2900



43023. Macedonian folklore, farmers (EK) T2 T2/3800



43024. ** Turkish men, artist signed (fl) T2/3 T2/3 1400



43025. Magyar folklór; kiadja Magyar Művésze T2800



43026. * Hungarian folklore T2 T2 800



43027. ** Japanese geisha T2 T2 1400



43028. ** Risaldar Ranjeet Singh / Indian folk T1/21200



43029. * Souvenir de Salonique, Portefaix / Gr T2/31000



43030. ** Mexican cowboy from Mexico city, folk T21000



43031. ** Magasin de Nouveautés / Dry goods T2 1000



43032. ** Kandi, Le Chef Peuhl / Fulani chief T2 1000



43033. Keresztelőre viszik a gyereket, Mezőkövén T2800



43034. ** Matyó legények / Hungarian folklore, Matyó T2800



43035. ** Mezőkövesdi magyar népviselet / T1/2 1000



43036. ** Kalocsai magyar népviselet / Hungary T1/21000



43037. ** La petite mendicant / beggar T2 T2 1400



43038. ** Hungarian folklore s: Matolay A. T2 T2 1200

Kérjük telefonos és írásbeli ajánlatait időben adja le!



43039. ** Types d'Orient / Jovencita / ethnic T2/3 1200



43040. ** Österaker, Swedish folklore (EK) T3 T3 1000



43041. ** Jízda králu, Czech folklore s: Joza T2/3 1000



43042. ☒ Od které? Czech folklore s: J. Uprka T T21000



43043. ** Tipos andaluces, Vaya rumbo! Anda T21400



43044. ** The Pilgrimage to St. Antony's sou T2/31000



43045. ** Norwegian folklore, Hardanger, La T1/21000



43046. ** Peasant near Athens, Greek folklo T2/31400



43047. * Armenheor, Un arabat Macedonien / T2/3 1400



43048. ** Bulgarian folklore from Sofia T2 T2 1000



43049. ☒ Bulgarian folklore from Rupchoska (Th T21000



43050. ☒ Bulgarian folklore from Tran (EK) T2 T2/31400



43051. * Friggipesce / Italian folklore from Ven T2/31200



43052. ** Cilim iz Srema / carpet from Syrmia T2 1000



43053. ** Palestinian folklore from Bethlehem T2 1400



43054. * Marker bruiloft / Dutch wedding, folklor T4 1000



43055. ☒ Sara Kaba, lip plate, folklore (fa) T4 T4 1200



43056. ** Pequeno negro, Marruecos / Morocco T31000



43057. ** Hungarian folklore, children, s: M. Morv T400



43058. ☒ Dutch folklore, mechanical postcard (T3 2200



43059. ** Bosnia and Herzegovina folklore fr T1/21600



43060. ** Bedouin shepherd and herd (EK) T T2/31000



43061. * Un Monteur de Coconiers / Coconut climb T400



43062. ** San Blas Indian s from the Republic o T31000



43063. ** Malaysian woman from Singapore T1/2 1000



43064. ** Petites Filles Cambodgiennes / Ca T1/2 1200



43065. ☒ Cheikh Arabe / Arabian Sheikh, folklo T3 2000



43066. ☒ Jeune Maresquise se desaltérant / Mo T31000



43067. ☒ Rhodiya woman, Ceylon, folklore (E T2/31200



43068. * Madagascarian folklore from Antsiran T1/21000



43069. ** The Pilgrimage to St. Antony's south T2/300



43070. ☒ Czech folklore s: J. Koudelka (fa) T3 T3 800



43071. * Czech folklore, h
orsemen, "VII. Sokols T31000



43072. * Geisha, Japanese
art postcard (EK) T T2/3 3000



43073. * Georgian folklore,
Tushin, Tbilisi T1/ T1/2 1600



43074. ** Georgian folklo
re, militant, Tbilisi T T2/31800



43075. ☒ Martinique, Mulat
resse en peignoir / T2/3 1600



43076. ** Polish folklore,
Art Nouveau postcard T2 3800



43077. * School children fr
om the Philippines T2/3 1000

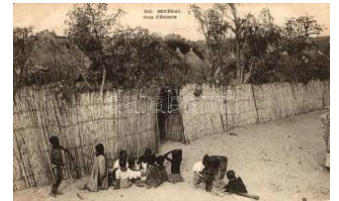

43078. ** Senegal, Jeux d'
'enfants / Senegale T1/21000



43079. * National costume
of the province Plev T2 1400



43080. ** Musculosine By
la advertisement car T4 1000



43081. ** Cairo, Pecheurs
de Cocodriles / Egy T2 2000



43082. ** Sárközi leány 'n
agybársonnyal' / Hun T21600



43083. ** Transcarpatian
folklore photo (EK) T2/3 1200



43084. ☒ Sárközi fonó / Tr
ansylvanian folklore fro T2800



43085. ** Hungarian folklo
re from Ersekcsanád T1/2800



43086. ** Egyptian folklor
e, Bichari huts nea T2/3 1000



43087. ** Hungarian folklo
re from Egerbakta T2/3 1000



43088. ** Saiyad Mobarik
Ali, Moolvee / Indi T1/2 1200



43089. * Madagascanian fo
lklore from Antsiran T2/31000



43090. ** Madagascanian
folklore, Betsileo A T1/21200



43091. ** German folklore,
Spinning lady, Jo T1/2 1000



43092. ☒ 1920 Eesti, Heina
lised / Estonian fol T2/3 2600



43093. * 1939 Székely kap
uban Mátkapár / Sec T22000



43094. ☒ Széki leány, erdélyi
folklór. Schuster E T31800



43095. ** Montenegrói fér
fi pipával / Monteneg T31200



43096. ** Montenegrói as
zony / Montenegrin T3 1200



43097. ☒ 1916 Tirol, Meran
(Südtirol). Tiroler V T2/32000



43098. ☒ 1917 Widoki i typ
y Ukrainy / Ukraini T2/3 1200



43099. ☒ 1917 Widoki i typ
y Ukrainy / Ukraini T2/3 1200



43100. * Baranyai sokácok
, magyar folklór / Hu T3 1200



43101. ☒ Tipo de chola, Su
cre, Bolivia / Bolivi T2/3 1600



43102. * Fakír tűkkel / Fak
ir with needles, Supk T22600

Havi két gyorsárverésünkre folyamatosan várjuk a beadásokat!



43103. ** Magyar népviselet / Ungarische Volks T200

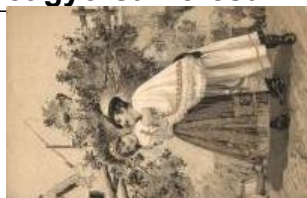

43104. ** Couple, Hungarian folklore, litho (E T2/31200



43105. ☒ Indian folklore, morning tub. Raphael T3 1400



43106. ☒ Kolkata, Calcutta : Snake charmers. R T3 1400



43107. ☒ Indian folklore, C only mother and her T31400



43108. ☒ India, Brahman woman cooking food. T3 1600



43109. ☒ Indian folklore, native boy. TCV card T3/4 1400

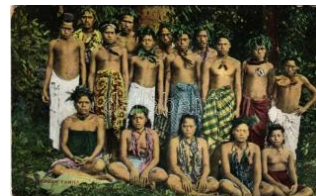

43110. ** Samoan Family (EK) T2/3 T2/3 2600



43111. ** Indische Gaukler u. Zauberer. Ame T2/32600



43112. * Feiertag im Unterland / Tyrolean folklo T22600



43113. ** Les Sables-d'Olonne, La promena T2/32600



43114. ** Sablaises / French folklore (f) T2/3 T2/3 2600



43115. ** Samoan Beauty (EK) T2/3 T2/3 2600



43116. ** Samoan Woman (EK) T2/3 T2/3 2600



43117. * Alpen-Volkstrachten: Tirol, Samtal (S T2/32600



43118. * Rittner Bauer / Tyrolean folklore, peas T2 2600



43119. ☒ 1898 (Vorläufer) Magyar paraszt. Rigler T300



43120. ☒ 1903 Szegec, Népviselet, hivogatás T2/3 5000



43121. ** Mezőkövesdi népviselet / Hungarian T2 1000



43122. ** Dalmáciai népviselet / Costumi da T2/3 2000



43123. ** Dalmáciai népviselet / Costumi da T2/3 2000



43124. ☒ 1902 Children art postcard (EK) T2/3 T2/3800



43125. * Rudith / Girl. Paul Heckscher Imp. 14 T2/31400



43126. ** Children art postcard with doll. Mei T2/3 2600



43127. ** Children art postcard with dolls. Me T2/32600



43128. ☒ 1926 Children art postcard with dog T2/3 2600



43129. ☒ 1924 Children art postcard with dog T2/3 2600



43130. ☒ 1924 Mütterlein, sprich... / Children art T32600



43131. * Hand-painted children art postcard w T2/32600



43132. ☒ 1921 Children art postcard, Christm T2/3 2600



43133. ☒ Gyerekek / Children. A.R. Nr. 1362. T2/3 1000



43134. * Hiking children. W.S.S.B 9269/2. T2 T2 800



43135. ✳ Incrociatore "Eugenio di Savoia" / Itali T3 2600



43136. ☒ 1914 SMS Viribus Unitis az Osztrák T2/33000



43137. ☒ 1905 Pola, Pola; Aus dem Matrosen T2/33000



43138. ☒ 1905 Pola, Pola; Geschütz Instructio T2/33000



43139. ✳ Pola, Grösster existierender Schwimm T25000



43140. ✳✳ Pola, Grösster existierender Schwi T2/3 5500



43141. ☒ 1915 A Pola-i cs. és kir. haditengeré T2/34600



43142. ☒ 1904 Addressed to K.u.k. Kriegsmarin T23200



43143. ☒ 1912 SMS ÁRPÁD az Osztrák-Magy T2/33000



43144. ☒ 1903 SMS ÁRPÁD az Osztrák-Magy T2/33600



43145. ✳✳ Österreichische K.u.k. Kriegsmarin T2/33600



43146. ☒ 1905 SMS ÁRPÁD az Osztrák-Magya T2 3800



43147. ✳ SMS ÁRPÁD az Osztrák-Magyar Hadit T2 3800



43148. ✳✳ SMS ÁRPÁD az Osztrák-Magyar Ha T33000



43149. ☒ 1907 SMS ÁRPÁD az Osztrák-Magya T2 3000



43150. ✳✳ SMS ÁRPÁD az Osztrák-Magyar Ha T26000



43151. ✳ SMS ÁRPÁD az Osztrák-Magyar Had T2/36000



43152. ✳ SMS ÁRPÁD Osztrák-Magyar Hadite T2/35000



43153. ☒ 1915 SMS TATRA osztrák-magyar Tá T23600



43154. ☒ 1909 SMS BABENBERG osztrák-mag T22600



43155. ☒ 1916 Constantineople, Istanbul; Krieg T2/3 3000



43156. ☒ 1916 Beschießung von Antivari durch T2/3 2400



43157. ☒ Beschießung von Antivari durch SM T2/3 2400



43158. ✳ 1914 SMS MONARCH Osztrák-Mag T2/3 6000



43159. ☒ 1904 SMS Budapest és SMS Monarch T23000



43160. ✳ 1915 Bai von Teodo, Tivat; SMS MON T23600



43161. ☒ 1903 SMS MONARCH Osztrák-Magya T24400

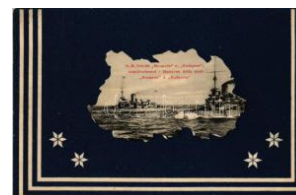

43162. ☒ SMS Budapest és SMS Monarch az O T25000



43163. ✳✳ SMS WIEN Osztrák-Magyar Hadite T2/36000



43164. ☒ SMS WIEN Osztrák-Magyar Haditen T2/33200



43165. ☒ SMS WIEN Osztrák-Magyar Haditeng T3 3600



43166. ✳ 1911 SMS Wien Osztrák-Magyar Had T2/32800

Havi két gyorsárverésünkre folyamatosan várjuk a beadásokat!



43167. ** ~1900 Mali Lo sinj, Lussinpiccolo; T2/35000



43168. SMS Wien Osztrák-Magyar Haditenge T2 4200

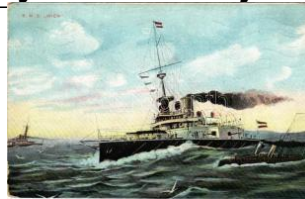

43169. 1910 SMS Wien Osztrák-Magyar H T2/3 2800



43170. ** SMS Wien Osztrák-Magyar Hadite T2/32800

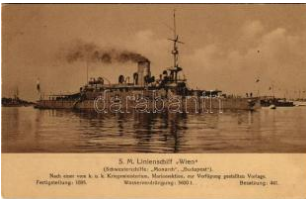

43171. ** SMS WIEN Osztrák-Magyar Haditen T1 2800



43172. ** K.u.K. Kriegsmarine SM Schiffe Mon T1 3000



43173. 1909 SMS MONARCH Osztrák-Mag T2/3 2800



43174. ** SMS MONARCH Osztrák-Magyar H T1 3200



43175. * 1903 SMS WIEN auf der Rhede von S T34200



43176. ** SMS WIEN Osztrák-Magyar Hadite T2/35000



43177. * 1914 SMS WIEN Osztrák-Magyar H T2/3 5500



43178. * 1903 Pola, SMS WIEN Osztrák-Magy T2/3 5000



43179. 1901 SMS WIEN Osztrák-Magyar H T2/35000



43180. 1914 SMS MONARCH Osztrák-Magya T25000



43181. 1917 SMS MONARCH Osztrák-Mag T2/3 5000



43182. 1915 Auf der Wacht in der Adria. K. T2/3 3000



43183. 1903 Corfu, SMS Budapest osztrák- T2/35000



43184. 1906 SMS HABSBURG az Osztrák- T2/33600



43185. 1909 SMS ÁRPÁD és S.M.S. Sankt T2/3 5000



43186. * 1916 SMS HABSBURG az Osztrák- T2/37500



43187. 1913 SMS HABSBURG az Osztrák- T2/32800



43188. 1909 SMS HABSBURG az Osztrák- T2/32800



43189. 1909 SMS HABSBURG az Osztrák- T2/32800



43190. ** SMS HABSBURG az Osztrák-Magya T32800



43191. 1917 SMS BABENBERG osztrák-mag T22200



43192. 1912 SMS BABENBERG osztrák-mag T22400



43193. 1908 SMS BABENBERG osztrák-m T2/3 5000

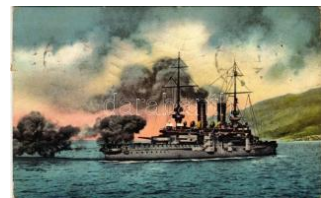

43194. 1912 SMS HABSBURG az Osztrák- T2/33000

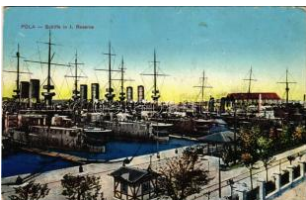

43195. 1916 Pola, K.u.K. Kriegsmarine Sch T2/32200



43196. 1913 SM Schlachtschiff "Habsburg". T2/3 2200



43197. 1904 S.M. Schiff "Habsburg" Osztrák- T32400



43198. ** Az Osztrák-Magyar Haditengerész T3/4 2000



43199. * 1915 SMS HABS BURG az Osztrák-M T2/6000



43200. 1916 SMS HABS BURG az Osztrák-M T3/5500



43201. 1916 SMS HABS BURG az Osztrák- T2/3/7000



43202. * 1914 SMS HABS BURG az Osztrák- T1/2/5500



43203. 1905 Jeanne d'Arc en sa prison. Sa T2/3/3200



43204. * 1914 SMS BUDA PEST Osztrák-Magy T3/3600



43205. 1909 SMS BUDA PEST Osztrák-Magy T3/2800



43206. 1921 SMS SZENT ISTVAN osztrák-m T3/7000



43207. ** Luigi Rizzo m.o. affonda la "Szent Is T1/2400



43208. * 1914 Fiume, Rijeka; SMS SZENT IST T2/3/7000



43209. * 1916 SMS SZENT ISTVAN osztrák-m T2/3/7000

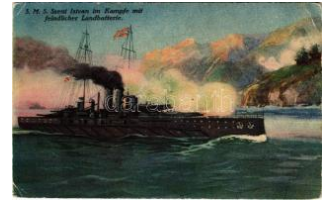

43210. ** SMS SZENT ISTVAN osztrák-mag T2/3/3000



43211. * SMS SZENT ISTVAN osztrák-magya T2/3/6000



43212. ** SMS SZENT ISTVAN osztrák-magya T1/4000



43213. 1914 SMS SZENT ISTVAN osztrák-m T3/3000



43214. 1917 SMS SZENT ISTVAN osztrák- T2/3/3000

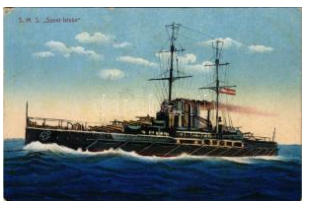

43215. 1916 SMS SZENT ISTVAN osztrák- T2/3/3000



43216. ** SMS PRINZ EUGEN Osztrák-Magya T2/1800



43217. * SMS PRINZ EUGEN Osztrák-Magyar T2/7000



43218. ** SMS PRINZ EUGEN Osztrák-Magya T2/4200



43219. 1916 SMS PRINZ EUGEN Osztrák-M T2/3000



43220. 1917 Pola, SMS PRINZ EUGEN Osztrák-M T2/5000



43221. * SMS PRINZ EUGEN Osztrák-Magya T1/28000



43222. * SMS PRINZ EUGEN Osztrák-Magya T1/28000



43223. * 1914 SMS PRINZ EUGEN Osztrák-M T3/4200



43224. * 1918 SMS PRINZ EUGEN Osztrák-Ma T3/4800



43225. ** SMS PRINZ EUGEN Osztrák-Magya T3/4000



43226. 1916 Osztrák-Magyar Haditengerésze T4/4800



43227. * SMS PRINZ EUGEN Osztrák-Magya T2/35000



43228. 1915 SMS PRINZ EUGEN Osztrák-M T2/3000



43229. * SMS PRINZ EUGEN Osztrák-Magya T1/22000



43230. ** SMS PRINZ EUGEN Osztrák-Magya T3/5500

Weboldalunkon a zárás pillanatáig licitálhat és követheti tételei állását!



43231. 1916 SMS PRINZ EUGEN Osztrák-M T32800



43232. 1917 SMS PRINZ EUGEN Osztrák-M T2/32800



43233. 1915 SMS SZENT ISTVÁN osztrák- T2/33200



43234. * 1914 SMS SZENT ISTVÁN osztrák-m T2/37000



43235. ** SMS SZENT ISTVÁN osztrák-mag T2/36500



43236. ** SMS SZENT ISTVÁN osztrák-mag T2/34000



43237. * SMS PRINZ EUGEN Osztrák-Magyar T2 4600



43238. ** SMS BUDAPEST Osztrák-Magyar H T1 6000



43239. * 1906 SMS BUDAPEST Osztrák-Mag T2/33200



43240. 1916 SMS BUDAPEST Osztrák-Magy T3 3000



43241. 1900 SMS BUDAPEST Osztrák-Magy T2 3400



43242. 1909 SMS Budapest és SMS Monarch T23000



43243. 1904 SMS BUDAPEST Osztrák-Magy T2 4400



43244. 1903 SMS BUDAPEST Osztrák-Magy T2 4400



43245. SMS MONARCH Osztrák-Magyar Ha T2 5500



43246. ** Pola, Pola; Hadihajógyár belső a kaz T28000



43247. ** Landungsübung der öst.-ung. K.u.k T2/35000



43248. K.u.K. Kriegsmarine S.M. Schiff Kaise T24400



43249. 1907 SMS Sankt Georg osztrák-magy T22600



43250. 1909 SMS BABENBERG osztrák-m T2/3 5000



43251. ** SMS Leopard, K.u.k. Kriegsmarine. T2/35000



43252. ** SMS Leopard, K.u.k. Kriegsmarine. E T14200



43253. SMS Sankt Georg osztrák-magyar p T2/33200



43254. 1912 SMS Sankt Georg osztrák-magy T32600



43255. * Pola, SMS Sankt Georg osztrák-mag T2/34000



43256. 1905 SMS Sankt Georg osztrák-magy T22600



43257. 1910 SMS Sankt Georg osztrák-ma T2/3 2800

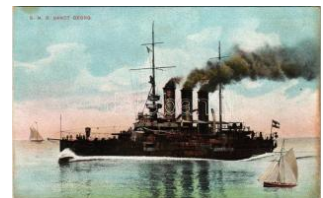

43258. ** SMS Sankt Georg osztrák-magyar pá T2800



43259. * SMS Sankt Georg osztrák-magyar pá T2/33000



43260. K.u.K. Kriegsmarine S.M. Schiff Kaise T22600

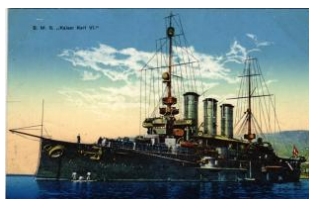

43261. 1915 SMS Kaiser Karl VI. K.u.K. Kr T2/3 3200



43262. 1915 SMS Gaea (ex SS Fürst B T3/43800



43263. 1916 K.u.K. Kriegsmarine SMS Ch T2/3 5000



43264. 1916 K.u.K. Kriegsmarine SMS Cha T3/4 5500



43265. K.u.K. Kriegsmarine SMS Chamaleo T2/3 5500



43266. 1916 K.u.K. Kriegsmarine SMS Cham T3 6000



43267. SMS Dinara az Osztrák-Magyar Had T2/3 3800



43268. 1917 SMS Zara Osztrák-Magyar Mona T2 6000



43269. SM Tb 82 F osztrák-magyar haditen T2/3 3000



43270. SMS Triglav osztrák-magyar haditen T2/3 5500



43271. K.u.K. Kriegsmarine S.M. Torpedobo T2 5000



43272. K.u.K. Kriegsmarine S.M.S. Alpha (T2/3 5000



43273. 1902 K.u.K. Kriegsmarine SMS Alba T3/4 5000



43274. 1917 Osztrák-magyar matróz pálma T3/4 3000



43275. SM Tb 86 F (később portugál Ave) o T2/3 3000



43276. Osztrák-magyar haditengerészet ma T2/3 3200



43277. SMS Erzherzog Friedrich Osztrák-M T2 5500



43278. 1918 Hall in Tirol, SMS Lika II matró T2/3 4200



43279. SMS Lika osztrák-magyar Tátra-osz T3 3200



43280. Első világháború osztrák-magyar T2/3 2600



43281. Első világháború osztrák-magyar T2/3 2000



43282. SMS DUKLA osztrák-magyar haditeng T2 9000



43283. SMS Scharfschütze osztrák-magyar H T2 5000



43284. Osztrák-Magyar Haditengerészet Din T2/3 2800



43285. SM Tb 86 F (később portugál Ave) o T2/3 1800



43286. SMS Dreadnought "Viribus Unitis" T2/3 4000



43287. Pola, K.u.k. Kriegsmarine Seearse T2/3 5500



43288. Első világháború osztrák-magyar T1/2 2200

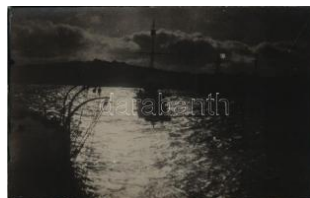

43289. Első világháború osztrák-magyar h T2 2200



43290. Első világháború osztrák-magyar német tengeral T2/3 5000



43291. Első világháború osztrák-magyar h T2 2000



43292. Elsüllyedt olasz vitorlás miután talál T2/3 2000



43293. SMS NYMPHE osztrák-magyar hadit T2/3 5000



43294. Pola, német matrózok sorakoznak fel T2/3 3000

Kérjük telefonos és írásbeli ajánlatait időben adja le!



43295. ☒ 1911 SMS Gaa /Gaea (ex SS Fürst B T2800



43296. ☒ 1912 SMS Gaa/G aea (ex SS Fürst Bis T23600



43297. ** 1905 SMS PEL IKAN az Osztrák-M T2/32400



43298. * 1916/1918 SMS D ROMEDAR osztrá T3/4 5000



43299. * SMS PLUTO oszt rák-magyar haditen T2/33800



43300. ** Bocche di Catta ro, Kotor; SMS POLA o 2200



43301. ** 1907 SMS San kt Georg osztrák-ma T2 5500



43302. ** SMS Sankt Geo rg osztrák-magyar pá T36500



43303. ☒ 1911 SMS Kaise r Karl VI. K.u.K. Kr T2/3 2800



43304. ** Schwerer deuts cher Kreuzer im no T2/32000



43305. ** Torpedeiro alem ao no Atlantico. PK S T22000



43306. ** SMS SAIDA Os ztrák-Magyar Hadite T2 3000



43307. * 1917 SMS Novara , Helgoland és Sai T2/3 4000



43308. * Osztrák-Magyar H aditengerészet evez T2 3000



43309. ☒ 1918 SMS Sankt Georg osztrák-magy T32000



43310. ☒ 1914 SMS Sankt Georg osztrák-magy T22400



43311. ☒ 1900 SMS Kaise r Karl VI. az Osztrá T2/33600

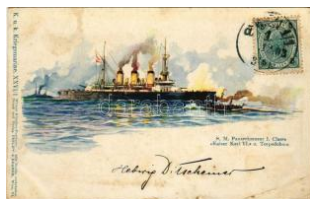

43312. ☒ 1903 SM Panzer kreuzer 1. Classe "K T3 2400

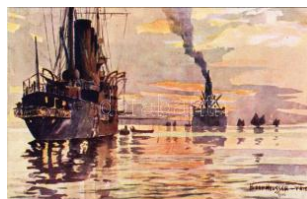

43313. ** K.u.K. Kriegsma rine Serie 2016/1. Li T1 2600



43314. ☒ 1903 SMS Kaise r Karl VI. K.u.K. Kr T3/4 3000



43315. ☒ 1918 SMS Kaise rin und Königin Maria T42400

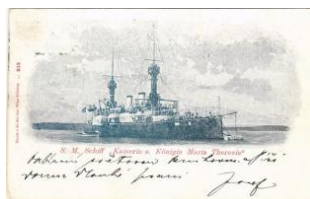

43316. ☒ 1899 (Vorläufer) SMS Kaiserin und T2/3 3200



43317. ☒ 1916 SMS Kaise rin und Königin Maria T34800

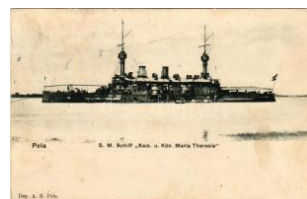

43318. ☒ 1908 Pola, SMS Kaiserin und Königin T32400



43319. ☒ 1914 SMS Kaise rin Elisabeth az Osz T23200



43320. ☒ SMS Kaiserin Eli sabeth az Osztrák-M T23200



43321. ☒ 1917 Osztrák-ma gyar haditengerésze T2 2000



43322. * SMS Leopard, K.u.k. Kriegsmarine. P T3/43000



43323. ☒ ~1901 SMS Leop ard, K.u.k. Kriegsmar T2 5000



43324. ☒ 1915 SMS Panth er az Osztrák-Mag T2/3 5000



43325. ☒ 1909 SMS Panth er Osztrák-Magyar T2/3 6000



43326. ☒ 1907 SMS Sankt Georg osztrák-ma T2/3 4400



43327. * SMS Sankt Georg osztrák-magyar p T2/35000



43328. 1904 K.u.k. Kriegsmarine SMS Sankt Georg T2/32800



43329. 1908 SMS Panther az Osztrák-Magya T2/3 6500



43330. 1915 SMS Panther az Osztrák-Magya T2/3 7000



43331. * SMS Panther Osztrák-Magyar Haditengerészeti T1 7000



43332. * 1916 SMS Sankt Georg osztrák-magyar T2/34800



43333. * SMS Helgoland az Osztrák-Magya T2/33000



43334. Battleship with Ensign Powers flag, pr T22400



43335. ** Rettung der Beermannen des ital. P T2/31600



43336. 1913 SM Fregatte Radetzky. Stapellauf T31600



43337. ** Die Seeschlacht bei Lissa (Vis). Das T31600



43338. ** Österreichisch-ungarischer Hydro T2/3 2000



43339. * Der erfolgreiche Luftangriff österr.-ung. T2 1600



43340. 1910 SMS MONARCH Osztrák-Magya T2/3 5000



43341. ** SMS Admiral Spaun az Osztrák-Magya T2/33000

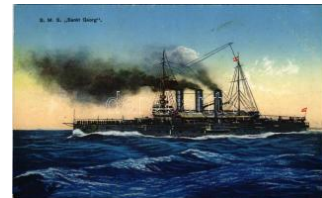

43342. ** SMS Sankt Georg az Osztrák-Magya T23000



43343. * Die Emden vernichtet bei Pulo Pinan T2/31600



43344. ** SMS Streiter és Ulan az Osztrák-Magya T2/33000

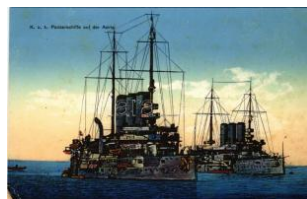

43345. ** K.u.K. Kriegsmarine, K.u.k. Panzer T2/3 2400



43346. ** SMS Prinz Eugen az Osztrák-Magya T2/33000



43347. ** SMS Babenberg az Osztrák-Magya T2 3000



43348. ** SMS Erzherzog Karl az Osztrák-Magya T2/3 3000



43349. ** SMS Habsburg és SMS Babenberg T2 2400

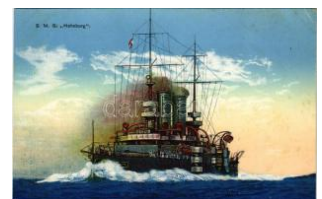

43350. ** SMS Habsburg az Osztrák-Magya T2/33000



43351. * Die Seeschlacht bei Helgoland am 24. T21600



43352. ** Die heimtückische Vernichtung des D T31600



43353. * Die Seeschlacht an der chilenischen Küste T3 1600



43354. ** Angriff eines U-Bootes / WW T2/33000



43355. ** K.u.K. Kriegsmarine Eskadre vor M T2/33000



43356. 1912 K.u.k. Kriegsmarine SMS Gama T2/33000



43357. ** Osztrák-magyar haditengerészeti T2/33400



43358. 1915 Seeschlacht in der Gegenwart T2/3 2000

Kérjük telefonos és írásbeli ajánlatait időben adja le!



43359. ** Pola, Pola; Scoglio Olivi / island wi T2 3000



43360. ** Bergung der Mannschaft des am 7. M T21600



43361. ** Klar zum Gefecht / WWI German Na T21600



43362. ** SM Kleiner Kreuzer "Karlsruhe" / W T2/3600



43363. ** A Goeben és Breslau áttérése / D T2/3 2000



43364. ** Heldentaten der österr.-ung. Marine T2/33000



43365. ** Osztrák-magyar haditengerészeti T2/3 3400



43366. ** Osztrák-magyar haditengerészeti m T1 3400



43367. * Le Havre, Le Paquebot "Paris" / SS Pa T2/800



43368. ** Steamer Plymouth, panel at head T2/3 2800



43369. * SZENT ISTVÁN gőzüzemű oldalkereke T32000



43370. * MS "SAGA" Swedish Lloyd steamship T2 2600



43371. * MS "SAGA" Swedish Lloyd steamship T2 2600



43372. * Turbinen-Schnelldampfer "Kaiser" der T3 1200



43373. ** RMS Queen Elizabeth, Cunard Whit T2/3800



43374. ☐ 1926 "SAS" gőzüzemű oldalkerekes T2/34000



43375. ☐ 1938 TS Tannenberg, Seediens Os T2/32000



43376. ☐ 1939 Bremerhaven mit Dampfer Bre T2/3 2000



43377. ** Seebärdampfer "Königin Luise" der Lloyd Bremen, T2/3 1000



43378. ** Norddeutscher Lloyd-Dampfer "Kais" T1 2000



43379. ** Schnelldampfer "Kaiser Wilhelm der Große" T2 1600



43380. ** "Adriatica" Société de Navigation. P T2 1000



43381. ☐ 1908 Norddeutscher Lloyd Bremen, T2/3 1000



43382. ☐ Petöfi Sándor. Rojko B. leporellolap b T4 1000



43383. * Megfagyott muzikus sorozat s: Cse T2/3 1200

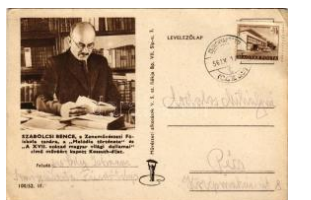

43384. ☐ 1956 Szabolcsi Béla, a Zeneművé T2/3 2600



43385. * 1900 Lady art postcard, glitter decorated T3800



43386. ☐ 1901 Romantic couple, kissing. Fec. Ch T3800



43387. ☐ 1901 Kalapos hölgy szecessziós ké T2/3 1000



43388. ☐ 1900 Hölgy / lady (b) T4 T4 1000



43389. * 1926 Lady art postcard. WSSB 6635. a T41200



43390. ☐ 1900 Lady art postcard, swing. Szé T2/3 2600



43391. 1900 Lady art postcard, swing. Szé T2/3 2600



43392. Lady art postcard (EB) T3 T3 2600



43393. 1900 Lady art postcard. Klein V. Bu T2/3 2600



43394. 1905 Lady art postcard with children T2/3 2600



43395. 1906 Lady art postcard with child (EB) T3 2600



43396. 1901 Lady art postcard, still life. Art N T4 2600



43397. 1916 Lady art postcard (EK) T2/3 2600



43398. 1915 Lady art postcard. litho (EK) T 2/3 2600



43399. 1944 Rájött már a Zsiga, mire jó a ta T2/3 2600



43400. Addig nyújtózkodj, ameddig a takaró T2/3 2600



43401. Sógor ugye jó bor? / Drunk man hum T2/3 2600



43402. 1930 Beach humour, fat lady. L&P 1 T2/3 2600



43403. I'm sick of housework - I'll take the f T2/3 2600



43404. 1921 An air raid with explosive shells T2/3 2600



43405. Az asszony verve jó!... Himsoviniszt T2/3 2600



43406. Most menj vagy még két lépést hátra T2/3 2600



43407. Éhes disznó makkal álmodik / Alcoho T2/3 2600



43408. A világ örökké nem áll!... / Drunk ma T2/3 2600



43409. A boldog sok gyerekes apuka - hum T2/3 1000



43410. Fat lady on the beach, humour (EB) T 32600



43411. 1907 Greetings from the whole Dam T2/3 2600



43412. Súlyos eset!... / Fat lady humour s: K T2600



43413. Fat lady on the beach, humour. unsig T3 2600



43414. 1904 She whispers red modestly and s T2/3 1200



43415. A strand szépe! Hullám-szálló / Hun T2 1800



43416. 10 Gebote Für Jungesellen / 10 co T3 1400



43417. 1902 Az 1900-as Párizsi Világkiállítás T2/3 1200



43418. Az 1900-as Párizsi Világkiállítás, Ma T4 1600



43419. Az 1900-as Párizsi Világkiállítás, Ma T2/3 1200



43420. 1939 Balsors akit régen tép... Kiadja a T3/4 800



43421. Budapest V. Szabadság tér, irreudenta T3 800



43422. Concorde tér Párizsban és a Szabadság T4 800

Kérjük telefonos és írásbeli ajánlatait időben adja le!



43423. ** Justice for Hungary! Hungarian irred T3800



43424. 1921 Ne bánts d a magyart! Kiadja a T2/32600



43425. ** Igazságot Magyarországnak! Háto T2/3 3000



43426. ** Hess! Ez az én földem. Kiadja a "S T2/31400



43427. ** Ez legyen ezen túl Magyarország cím T31400

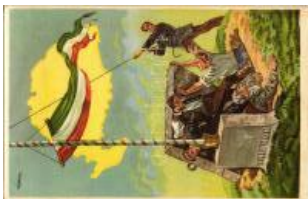

43428. ** Trianon. Hátdol alon "Az ezeréves T2/32600



43429. ** Felvidéki riadó! Rákóczi Ferenc in T2/32600

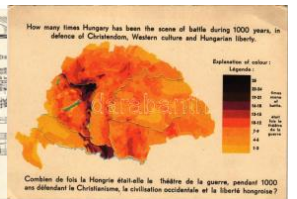

43430. ** Hányszor volt hadszíntér Magyarország T2/32600



43431. ** Magyar legyen hited és lészen ors T2/32600



43432. ** Szétszórt hajával, vérző homlokával, T2/32600



43433. ** Hiszek Magyarország feltámadásá T2/3 2600



43434. ** Hiszek egy Istenben, Hiszek egy h T2/32600



43435. ** Ezért a keresztet vállaimra veszem T2/32600



43436. ** Velünk az Isten és az ősi jog. Triano T32600



43437. ** Trianon, gőzmozdony. Kiadja az E T2/32600



43438. ** Ezért magamat is reá feszítettem. T2/3 2600



43439. ** Nincs csehszlovák nemzet, nincs cse T33600



43440. ** Vesszen Trianon! Kiadja a Magyar T2/33000



43441. ** Mindent vissza! Kiadja Magyar Ne T2/3 3600



43442. ** Mátyás még vigyáz Kolozsvárra! / T3/4 2000



43443. 1921 Boldog Magyar Kárácsonyi! / Hungari T2 1000



43444. 1921 Boldog Magyar Kárácsonyi! / Hunga T2/31000



43445. ** Zsidó újévi üdvözlét héber szöveggé T2 3400



43446. * Dávid zsidó király hárfán játszik, újév T2/32800



43447. ** Polish Jew, Judaica. S.M.P. Kraków T1 8000



43448. * 1945/46 Dachau. Gedenkkarte zum T2/3 5000



43449. * 1945 KZ. Mauthausen. Anniversary of T27000



43450. * 1945 Mauthausen, Lager des Grauen T2/35000



43451. 1935 Boldog Újévet! Zsidó "Szerencs T2/3 6000



43452. 1939 Moszkvától Madridig így dolg T3/424000



43453. ** Trente et Quarante Table / French T2/3 2600



43454. 1942 Morovics Lajos honvéd saját kéz T3 2400



43455. * Üdvözet a Román katonai frontról a T2/3 5000



43456. ** Üdvözet a Román katonai frontról T1/2 4000



43457. ** Üdvözet a Román katonai frontról T2/3 4000



43458. 1934 Vác, Német László magyar k T2/3 5000



43459. 1915 Tamás Elemér I. honv. gy. e. III T2/3 2400



43460. 1919 Az úrkocsis / K.u.K. military hu T2/3 2400



43461. 1909 Mink majd felhozzuk! / K.u.K. mi T2 2400



43462. * Heimweh nach der Liebsten / K.u.K. T2/3 2400



43463. ** Hát hol késik az orosz segítség? Fra T3 1000



43464. ** Ne sírjatok magyar lányok, visszaj T2/3 3600



43465. * Magyar katona vitézsége Zimony-Belg T3 4000



43466. ** Robbanó töltés / Die Sprengladun T2/3 2600



43467. ** Salut de l'Orient, Troupe de Génie T2/3 2600



43468. Champ de Bataille de Waterloo, Vue T2/3 2600



43469. Strassenkampf in Löwen - 1914 / Első T2 4000



43470. ** 7 db RÉGI első világháborús katon 8000



43471. ** 5 db RÉGI első világháborús katona 7000



43472. * 1924 Szekszárd, magyar magasra T2/3 14000



43473. ** Magyar magas rangú katonatiszt T2/3 14000



43474. 1916 Királyért és hazáért! / Für Kais T2/3 16000



43475. 1916 Hände weg, Treuloser, dies ist h T3 1200

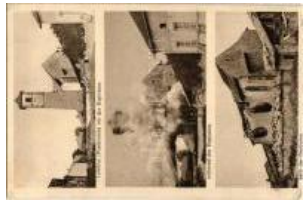

43476. 1916 Leintrey (Frankreich) vor der E T2/3 1200



43477. * 1914 Die grossen Helden die liefen blo T3 1200



43478. ** Gedächtniskirche Westansicht - De T1/2 1400



43479. * Rue de Fontenoy (Aisne) / French m T2/3 1200



43480. 1914 Die Welt start in Waffen im Eise T3 1200



43481. ** Les Fetes de la Victoire, 14 Juillet 1 T4 1200



43482. * Les Rasses, La Cremerie, Souvenir de T2 5000



43483. ** Erzherzog-Thronfolger Karl Franz Jo T2 1600



43484. ** Kaunas, Kowno; Eroberte Geschütze T2 2200



43485. ** Weltkrieg 1914-1915. Brennendes T3/4 2000



43486. 10 db RÉGI tábori postai levelezőlap Öv 3000

Lindner és Kobra termékek teljes választékban megrendelhetők irodánkban vagy



43487. * Nase Vojsko - 2 db régi csehszlovák ka 2800



43488. * Zelenika (Bocche), első világháború T2/3 4400



43489. 1917 Aus dem go ldenen Buche der T2/3 2000



43490. 1904 Tolna, Einjä hrig Freiwilliger 2. T2/3 4000



43491. * 1914 Les derniers coups tires pres d T2/3 2000



43492. * Typen der Japani schen Armee, Trom T1/2200



43493. ** Osztrák-magya r katonák az aknajár T2 1400



43494. 1914 Legiony Polskie I i III Pulk w Karpat T2/33000



43495. 1914 Kriegsbildka rte Nr. 20. Der Vor T2/3 1800



43496. ** Ukrainische Leg ion an der Strypa. T2/3 1600



43497. ** 1942 Karácson ya Harcoló honvédei T3 1800



43498. 1915 Katona kará csonykor / WWI Aus T3 3000



43499. 1917 Weltkrieg 1 914-1917. Italienis T2/3 2000

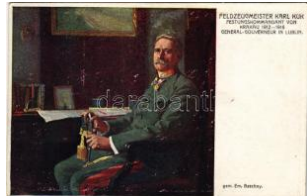

43500. 1918 Feldzeugm eister Karl Kuk. Fe T2/3 2000



43501. * 1918 Asiago, a há ború során lerombolt T47000



43502. 1941 Német kato nai humor / WWII Ge T31200



43503. * 1914-1916 Legion om Polskim Stryj / W T31600



43504. 1918 Rückkehr in die Heimat / WWI T2/31200



43505. ** Attacke der Kav allerie. Offizielle Ka T2/31200



43506. 1917 Kriegs-Verl obt! Deutschmeiste T2/31200



43507. 1915 Kro sie w o pieke odda Panu s T2/3 1200



43508. 2 db régi német k atonai művészlap mala 3000



43509. 1915 Imádkozunk érted... / WWI Austr T3 1400



43510. 1915 Látlak ablak a id előtt... / WWI Aus T31400



43511. ** Osztrák-magya r katonák ebéd közb T3 1600



43512. 1899 (Vorläufer) Magyar szabadság T2/31400

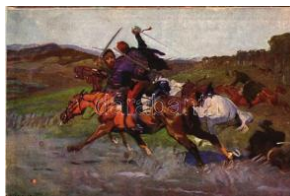

43513. 1916 Kozákkalál Máramarosban. A T2/3 1200



43514. ** Kaiser Wilhelm II und Graf H. v. M T2/3 1600



43515. ** Franktirea-Übe rfall in Belgien / WW T2/3600



43516. ** Verfolgung der geschlagenen Russe T21600



43517. ** General von Lin singen mit dem Stab T2 1600



43518. ** Eine Ruhmesta t der Berlinger Kriegs T21600



43519. ☒ 1916 Auf frohes Wiedersehen / WW T2/31600

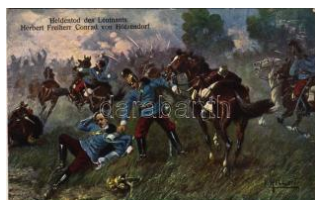

43520. ** Heldentod des Leutnants Herbert Fr T21600



43521. ** Die Verbündete n vor Warschau / WW T21600



43522. * K.u.k. 9. Inf. Reg. I. Zug / Első lögh T3/41000



43523. ☒ 1938 Erg.-Battl. I. R. 21. Nürnberg / Né T2/300

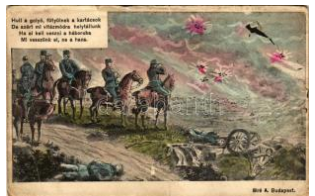

43524. ☒ 1915 Hull a golyó , fűtülnek a kartácsó T41000



43525. * Bem József, lengyel származású ma T2/32400



43526. ** Kriegerfriedhof an einer Strassen T2/33000



43527. ** Kriegerfriedhof in Leszczyna. Entw T2/33000



43528. ** Kriegerfriedhof auf der Ratundahó T2/33000



43529. ☒ 1916 Ein Schütze ngraben in Wolhyn T2/32600



43530. ** Osztrák-magyar katonák csoportja / T4 2600



43531. ☒ 1917 Abtransport gefangener Russe T2/32600



43532. * 1917 Osztrák-magyar katonák / WWI T3 2600



43533. * Osztrák-magyar katonák / WWI Austro- T4 2600



43534. ☒ 1916 Heilige Maria, beschütze die U T2/31600



43535. ☒ 1943 Boldog új élet kíván... Második T34000



43536. * 1940 Nagel József katonatiszt kitüntetés T2/34000



43537. ** Tiroli vadászok földbarlangjai Disz T2/3 3200



43538. ☒ Syanky, Sianky, Sianki; Starke ausge T2/35500



43539. ☒ 1918 Rátétes művészlap katona portr T3 3200



43540. ** Supermarine Spitfires. British single T2/32600



43541. ** Fairey "Hendon" Night Bomber. Br T2/32600



43542. ** Hawker "Hurricane" Fighter T2/3 T2/3 2600



43543. ** RAF (Royal Air Force) planes in flight T2/3 2600



43544. ** Fairey Albion. British single-en T2/3 2600



43545. * "Hendon" Long range bomber (EK) T2/32600



43546. ** New military high speed plane flying T22600



43547. ** Gruss vom Krampus - Wär es auch n T2 2400



43548. ** Bernhardiner und Dackel / St. Bernar T2/300



43549. ** Magyar Foxterrier Tenyésztők Egyesü 1000



43550. ☒ 1927 Dogs and cat (felületi sérülés T2/3 2600

Havi két gyorsárverésünkre folyamatosan várjuk a beadásokat!



43551. ☒ 1900 Hunting d og art postcard (fi) T2/3 2600



43552. * Children, airship w ith clovers, E.A.S. Ho T31800



43553. ** Zeppelin's Lufts chiff, neues Model T2/3 2600

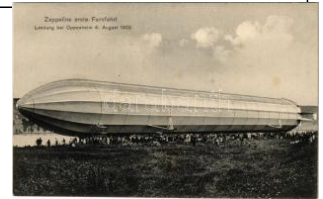

43554. ** Zeppelins erste Fernfahrt. Landun T2/3 2600



43555. ** Zeppelin's Lufts chiff von unten ges T2/3 2600

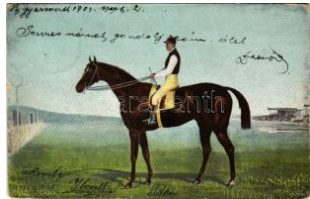

43556. ☒ 1904 Zsoké / Joc key with horse (kop T2/3 2600



43557. ** Lovasszán / Ho rse sleigh. litho (EK T2/3 2000



43558. ☒ Racing horses wi th Jockeys, art postc T2 1800



43559. ☒ 1922 Jockeys an d horses, humour (fa T31000



43560. ☒ 1912 "Steeplecha sing" Series III. Ke T2/3 1000



43561. ** Lovas bemutató , nézők / horse sho T2/3 1200



43562. * Cat and parrot. Er nest Nister Series 80 T22600



43563. * Cats exercising a t the cat schoolar T2/3 2000



43564. ** Cats exercising at the cat schoolar T2 2000



43565. ☒ 1918 Gourmandi se / Cats s: Brunel N T32600



43566. ☒ 1913 "Finishing to uch" Lady art postc T2/3 2600



43567. ☒ 1914 "Flowers" L ady art postcard. G T2/3 2600



43568. ☒ 1913 Lady art po stcard. B.K.W.I. Nr T2/3 2600



43569. ☒ 1913 Lady art po stcard. The Gibson T2/3 2600



43570. ☒ 1915 "Eloise" Lad y art postcard. The T2/3 2600



43571. ☒ 1914 "A Garden B elle" Lady art postc T2/3 2600



43572. * 1909 "Chrysanthe mums" Lady art post T3 2600



43573. ☒ 1917 Göttl. Jugen d I. Bl. 10. / Silhou T2/3 3200



43574. ** Tötössy helyett Szerényi tanárseg T2/3 1200



43575. ☒ 1929 Lady art po stcard, automobile T2/3 2600



43576. ** Dynamite. Bal d u Moulin Rouge / La T3 2600



43577. ☒ 1917 Lady art po stcard with puppies T2/3 2600



43578. * 1926 Lady art pos tcard, on the beach T2/3 2600



43579. ☒ 1922 Lady art po stcard s: Adolfo Bu T2/3 2600



43580. ** Női művészeti t anoncok elvonulá T2/3 10000



43581. ☒ 1905 Boldog kará csony ünnepeket / T2/3 5500



43582. ☒ 1915 Still life art p ostcard. Meissner T2/3 2600



43583. ☒ 1915 Still life art postcard with grapes T2/32600

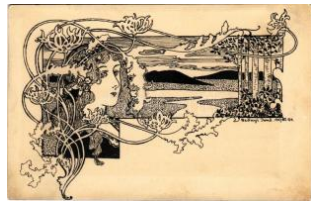

43584. ✱ 1907 Kézzele rajzo It szecessziós hölg T2/33000



43585. ☒ 1910 "The Sweet Girl Graduate" Lad T3/42600



43586. ✱ Húsvét / Easter, B.K.W.I. 4691-3 s: M T212000



43587. ✱ ☒ Komet 1910. 4 darabos litho művés 14000



43588. ☒ 1900 Romeo und Julie / Romeo and J T21600



43589. ✱✱ Hand-painted art postcard T1/2 T1/2 1000



43590. ☒ Herzliche Ostern grüße! / Kellemes T2/3 4000



43591. ✱ Landscape with sunshine. Winkler & S T21000



43592. ✱ Le Charité / Charity. Golden decorated T31400



43593. ☒ Raphael Tuck & Sons "Connoisseur" Se T41000



43594. ✱✱ La Semeuse d'A près Roty / The sowe T31000



43595. ☒ Les Glaneuses d'après Millet / Peas T3/41000



43596. ✱ Italian art deco postcard, Elite CCM 25 T32000



43597. ☒ Ob sie kommt? / Silhouette art postcard T3 1200



43598. ☒ The Enchantress. Reinthal & Newman T2/300



43599. ✱ 1900 Art Nouveau lady. Emb. (ázott / we T3800



43600. ☒ 1900 Art Nouveau lady. litho (fl) T2/ T2/3 1000



43601. ✱✱ Kaiser Jubiläum s Festzug Wien 12 T3/4 2000



43602. ☒ 1900 Art Nouveau lady, litho (EK) T2/ T2/3800



43603. ☒ 1898 (Vorläufer) Darmstadt, kézzel rajz T41200



43604. ✱ ☒ TETTEY EMI L (1885-1963) - 19 db 65000



43605. ✱ 1902 Glück auf! / Miners in the mine s T3 4200



43606. ✱✱ ☒ 2 db RÉGI sziluettt művészlap / 2 p 3200



43607. ✱ 1956 Cortina, VII Giochi Olimpici D'I T2/3 2600



43608. ✱ ☒ 2 db régi képslap - 1936. évi nyári ol 3200



43609. ☒ 1920 Az Európai Helyzet - Schima T2/3 20000



43610. ☒ 1926 Népszövegetég - A Rém Lengye T216000



43611. ☒ 1919 Oh Pozsony! Oh Pozsony! - T2/3 16000



43612. ☒ 1918 Hadijogalapján stb. - Schima T2/3 14000



43613. ☒ 1921 Március 15. - Magyar Szabad T2/314000



43614. ☒ Az Országos Gyermekvédelmi Liga kül T2/3 2600

Havi két gyorsárverésünkre folyamatosan várjuk a beadásokat!



43615. ** Awi muiss al A nlaßlich der Befreiu T3/50000



43616. 1936 Reichsparte itag Nürnberg. Fes T2/3/9000



43617. * 1848-1948 - 100 J ahre Kampf um die T3/42000



43618. ** Winterhilfswerk (WHW) des deutsch T3/1600



43619. ** Porto-Cigare / P ortugais / Carlos I of T1 4000



43620. ** General Botha / Political propagan T1/24000



43621. ** Wilhelmine. Le plus gracieux objet d T1/4000



43622. ** Guillaume Poet e / Wilhelm II, Politic T1 4000



43623. ** Poignée et Pipe Marocaine / Política T1 4000



43624. ** Revolver Mona co-Tripot / Political p T1 4000



43625. ** 1942 Tag der B riefmarke, Afrikako T2/3/3000



43626. ** Kämpfen Arbeit en Opfern; Winterhilf T2/2400



43627. Ahlbeck, Hitlerjug end tagok zászlóav T2/3/2000



43628. 1904 No pas enc or... Mikado / Fren T2/3/ 2600



43629. * CSR (Csehszlová kia) 1918-1938 vag T2/3/4200



43630. * Magyar szocreál p ropaganda: munkáso T3/2400



43631. * Magyar szocreál p ropaganda: mezőg T2/3/2400



43632. 1959 Az ég kék s zine időjárásjelző f T2/3/ 2400



43633. ** A Békéért! Kiad ja a Magyar Nők Dem T2/600



43634. ** La Croix du Min istere: Jeu de Massa T2/3000



43635. ** 1952 Az ötéves tervért, a gyermek T2/3/2000



43636. ** A cár lengyel sz abadságot és zsid T2/3/11000



43637. ** Le Presse-Puré e National: Jeu de M T2/3000



43638. ** Le Sinistre de la Marine: Jeu de Mas T2 3000

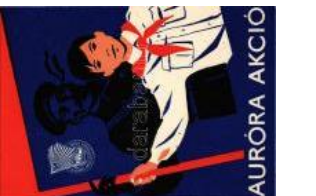

43639. ** "Auróra Akció. A Vörös Zászló hőse T2/3/2600



43640. ** 1939 Ausstellun g Bamberg. Nordb T2/3 4000



43641. ** ... Denn wir fah ren gegen England T3 4000



43642. 1914 Humoros el só világháborús an T2/3/8000

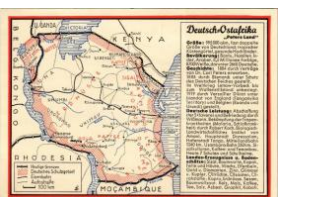

43643. * Deutsch-Ostafrika "Peters-Land". Verla T2/4000



43644. * The All China Fed eration of Democratic T4/800



43645. ** Kingston, Myers 's "Planters' Punch" I T2/2600



43646. ** P. Sluis Zaadha ndel, Weesperkars T2/3/2600



43647. 1908 Vero tesoro delle famiglie Elisir T4 2600



43648. 1966 Viszontlátásra - XXVII-e Internati T2 2000



43649. 1910 Schoonaerde, Tuilerie de Scho T2/3 2000



43650. ** Fürdőzésekör gyümölcs! Magyar eg T2/3 1400



43651. ** Tízpercben gyümölcs! Magyar eg T3 1400



43652. ** Nyári munkánál is gyümölcs! Mag T2/3 1400



43653. 1930 Napkelet írodalmi folyóirat reklá T2/3 1600



43654. Toborzó ostyakeverék. Dreher Maull T2/3 2000



43655. ** 1930 Liege, Exposition Internationale T2/3 3000



43656. ** Aratóünnep a falun. Indanthren textil T4 3800



43657. * Souvenir Wereld Tentoonstelling Ams T4 2600



43658. ** Van nekem sze retöm... Musica rész T3 1200



43659. 1937 Mehívó: D ebreczeny Tivadar T2/3 1600



43660. 1939 Rosner Gyula cég ágytoll üzeme T4 2600



43661. 1928 A. Van Goid senhoven Importateu T4 2600



43662. 1934 Lampart cs illár mindig divat / H T2/3 1000



43663. ** Franck kávé p a vilonja az 1941. évi B T2 2600



43664. ** Export Monimp ex Budapest reklám T2/3 2600



43665. ** Te is iszol Kufe ket? Csecsemő táps T3 1600

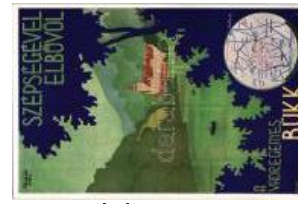

43666. ** Szépségével elbűvöl a vadregényes T3 1800



43667. ** Aktienbrauerei zum Hasen / Német T2 5000



43668. 1932 Sopron-Kőszegi Hegyvidék (M T2/3 1000)



43669. 1910 Konrád János óras reklámlap T2/3 2000



43670. 1921 L. Paulhan, a London-Manchest T3 6000



43671. ** Vickers-Armstrong Viscount 720. T T2/3 2600



43672. 1909 Budapest, B leriót repülőgéppel T4 1600

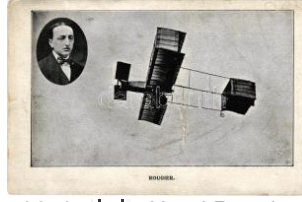

43673. ** Henri Rougier, French pioneer aero T3/4 800



43674. ** British European Airways, Viscount T2 2600



43675. ** ~1910 Paul Eng elhart korvettkapitán T2 2800



43676. 1903 Bor / Wine. Art Nouveau, flora T2/3 2600



43677. ** Rocky Cellar Bi ere Blonde Hongro T2/3 2600



43678. ** Prosit Blume! In Seide gewebt. Kunst- T2800

Weboldalunkon a zárás pillanatáig licitálhat és követheti tételei állását!



43679. ✉ 1940 Winter sport, ice skate. Amag 0 T3**2600**



43680. * 1926 NSE magyar focista csapat, labd T2**4000**



43681. ✉ 1911 Horse racing humour art postc T2/3**2400**



43682. ** Southport, Bowling Green & Pier P T2/3**1200**



43683. * 1936 Bucharest, Bukarest, Bucuresti, T3**20000**



43684. * 1937 Bucharest, Bukarest, Bucuresti, T3**20000**



43685. * 1936 Bucharest, Bukarest, Bucuresti, T3**20000**

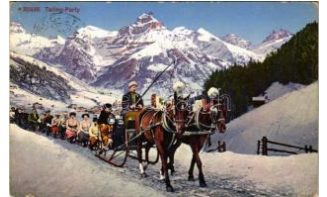

43686. ✉ 1913 Tailing Party, people on sleds, T2/3**2600**



43687. ✉ 1899 (Vorläufer) Hipp Hurr Hurrah! A T2/3**800**



43688. * 1940 1. Oster-Sch i-Wettkämpfe in Za T2/3**2400**



43689. * Birkózás / Wrestling, sport. B.K.W.I. T2/3 **5000**



43690. ✉ 1912 Szánkózás télen / Sledding in T2/3 **2400**



43691. ** Paris, 23-24-25 . Mai 1953. Pour l'A T3/4**1000**



43692. ** * 4 db RÉGI focicsapat, labdarúgócs 4**000**



43693. ✉ 1899 (Vorläufer) Turnfest! / German T3/4**1000**



43694. ✉ 1915 Sielők, téli sport / skiers, winter T2/3**2600**



43695. * Fedák Sári és Ró zsahegyi Kálmán, ph T3**1600**



43696. ** Péchy Erzsi. Áldor Dezső felvétele T2/3**1000**



43697. * Tomcsányi Russi (fi) T2/3 T2/3 **2600**



43698. ** Fedák Sári "A mozikirály" Strelisky T2/3**2600**



43699. ✉ Miss Ivy Lilian Close - 4 db régi képesla **3000**



43700. ✉ Jászai Mari. Magyar Művészet Silbe T2/3**1600**



43701. B. Kosáry Emmi. Gaiduscek felvétele. T2/3 **1000**



43702. ✉ 1901 Blaha Lujza . Art Nouveau Emb T2/3**4000**



43703. * Gräfin Agnes Esterházy rzhazy / Esterházy Á T3/4**000**



43704. ✉ 1898 (Vorläufer) Jókainé Nagy Bella s T3**5000**



43705. * Várady Ili "A Babuska" Strelisky felvé T2/3**2600**



43706. ** Brigitte Bardot (1934-) (EK) T2/3 T2/3 **2600**



43707. ✉ Karády Katalin: Egy szál akác... Film T2/3**1000**



43708. ✉ Várady Ili (Luxemburg grófia); Goszlet T2 **1000**



43709. ** Páger Antal, "Zárt tárgyalás", Atelier T2**1000**



43710. ✉ 1903 Fedák Sári (EK) T2/3 T2/3 **1000**



43711. * 1915 José Mendosa színész és autográfá T 800



43712. ** Gina Lollobrigida (1927-2023) (f) T T2/32600



43713. ** Brigitte Bardot (1934-) T2 T2 2600



43714. ** Fedák Sári - 10 db RÉGI képeslap / 1 10000



43715. ** * Fedák Sári: János Vitéz - 12 db R 10000



43716. * Jávor Pál "János vitéz" Angelo felvéte T3 1600



43717. * Berky Lili (1886-1958) - 3 db RÉGI ké 2400



43718. ** Blaha Lujza - 3 db RÉGI képeslap, 3000



43719. ** M. Szoyer Ilonka és Ráthonyi Ákos (VÍ 2000



43720. ** Ráthonyi Ákos és Petrass Sári (Varázs 3000



43721. 1903 Küry Klára, Banda Marczy. Ro T2/3 1000



43722. 1899 (Vorläufer) Küry Klára. Stenge T2/33000



43723. ** Greta Garbo. R oss Verlag 9156/1. T2/31200



43724. * Greta Garbo. Ros s Verlag 5921/2. M T1/21200



43725. ** Greta Garbo. R oss Verlag 6213/1. T2/31200



43726. * Greta Garbo. Ros s Verlag 6771/2. M T2/31200



43727. ** Greta Garbo. B allerini & Fratini 2932 T11200



43728. ** Greta Garbo. R oss Verlag 9960/1. M T11200



43730. ** Greta Garbo. G oldwyn Mayer 846. (T3 1000



43731. ** Greta Garbo - H olmes Herbert. Gold T3 1000



43732. ** Jász-Nagykun-Sz olnok vármegye tér T3 4200



43733. 1900 Győr vármegye térképe. Kiadja T2/38000



43734. * Vas vármegye térképe / Zupanja V T35500



43735. ** Veszprém vármegye térképe. Kiad T3/44200



43736. ** Ung vármegye térképe. Kiadja Káro T3 5500



43737. 1903 Tolna vármegye térképe. Kiadja T3 4200



43738. ** Szilágy vármegye térképe. Kiadja T2/3 4200

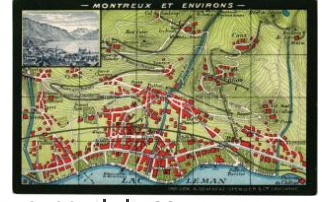

43739. ** Montreux et environs. Imp. Lith. A. T2/32600



43740. Lumberjack dwarf ves, litho (EK) T2/3 T2/32000



43741. ** Szálasi Ferenc. Magyarország Nem T1 1600



43742. * II. Rákóczi Ferenc 17 évesen Rómába T2 3000



43743. * 1922 Ottó a trónörökös és a Habsburg T33000

Az árverési tételek színes képekkel a darabanth.com oldalon!



43744. Prof. T. G. Masaryk. First Presiden T2/32600



43745. Erzsébet királyné (Sissi) gyászlapja / T32000



43746. 1946 Moscow, Stalin and Molotov T3/4 2000



43747. 1939 Adolf Hitler with members of the Reichstag T2/35000



43748. IV. Károly és Zita nyolc gyermeke / T1 5000



43749. Wilhelmina of the Netherlands, litho (EB) T3 1000



43750. Zur Erinnerung an den 90. Geburtstag T4 1000



43751. King Henry VIII. R. Raphael Tuck & Son T2/31200

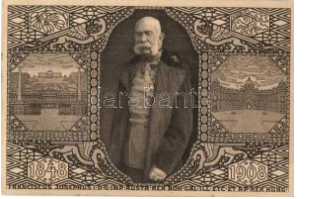

43752. 1848-1908 Ferenc József uralkodás T2/3 1200



43753. President Roosevelt as Colonel of T2/3 3000



43754. 1916 IV. Károly / Kaiser Karl / Charles T3 1200



43755. 1916 Se. Maj. Kaiser Franz Josef I. / T2/3 1800



43756. Franz Josef I. AUF BEFEHL SR. K.u.K T2/3 1200



43757. Bebel Ágoston: A szocializmus a jó T31400



43758. Hindenburg, S.V.D. Nr. 1018. Feldpost T2/3800



43759. "A magyarnak, hogy valami legyen Eu T3000



43760. Vilmos német császár. Hátdalón Lys T3000



43761. 1791-1860 Széchenyi István alkotott, T4800



43762. Árpád et les chefs des tribus / Árpád T2/3000



43763. Karl / IV. Károly / Charles I of Austria T31600



43764. Kaiser Franz Josef I. Dem k.u.k. Krie T31600



43765. Erzsébet királyné (Sissy) - 10 db M 1000



43766. 1909 XIII. Alfonz spanyol király és n. T2/3 2600



43767. 1936 Olympia 1936. Graf de Baillet T2/3 6500



43768. 1901 Zur siebzigsten Geburtstag T2/34000



43769. 1914 Wilhelm II, Franz Joseph I of Au T31600



43770. Edvard Benes, CM (Carte Maximum) + T25000



43771. Kellemes ünnepeket! Magyar szocreál T3 2600



43772. 1939 Boldog Újév / New Year gree T2/32600



43773. 1926 Boldog Újév / New Year greetin T32600



43774. 1905 Boldog Újév / New Year gree T2/32600



43775. 1922 Húsvéti üdvözlő / Easter gree T2/3 2600



43776. * BUÉKI! Magyar szocreál propaganda. T3 2600



43777. 1905 Húsvéti üdvözlő / Easter greeting T2/3 2600



43778. 1904 Boldog Újév et / New Year greeting T3 2600



43779. 1922 Christmas greeting art postcard. T3 2600



43780. * 1942 Karácsonyi üdvözlő! / Christmas T2/3 2600



43781. Boldog karácsonyi ünnepeket / Sarba T3 2600



43782. Boldog karácsonyi ünnepeket / Chr T2/3 2600



43783. 1922 Boldog karácsonyi ünnepeket / T2/3 2600



43784. 1913 A Merry Christmas. Christmas T2/3 2600



43785. 1928 Boldog Újév et / New Year greeting T2/3 2600



43786. Boldog Újévet / New Year greeting T2/3 2600



43787. 1912 Boldog Újév et / New Year greeting T2/3 2600



43788. 1939 Kegyelemteljes húsvéti ünnepe T2/3 2600



43789. 1952 Kellemes karácsonyi! Magyar útt T3 2600



43790. 1902 Prosit Neujahr / Dombornyomó T2/3 2000



43791. ** Sweet Remembrance / embroidered T4 1200



43792. 1926 Buona Pasqua / Kellemes Húsvé T2 2000



43793. ** 1964 Mikulás - Az Élelmiszer és Veg T1 1600



43794. 1901 Szeretlek / I Love You. Lace style T3 2600



43795. * Love greeting card, swallows, floral, S T3 1600



43796. ** Boldog Ünnepeket! / Hungarian Christmas T2/3 1000



43797. Buon Capo D'Annò / Italian New Year T2 1000



43798. 1902 Boldog Karácsonyi Ünnepeke T2/3 1000



43799. 1901 Flowers, silk greeting card (EB T2/3 1000)



43800. 'Boldog új évet!' / New Year greeting T2/3 1000



43801. Angel on bicycle, greeting card, litho T 22200



43802. Angel on bicycle, greeting card, litho T2/3 2200



43803. Angel on bicycle, greeting card, litho T 22200



43804. Dwarf with moon greeting card, Emb. T2 1800



43805. Angel on bicycle, greeting card, litho T2/3 2200



43806. Kinyitható Art Nouveau üdvözlőlap / Art T2 2400



43807. 1942 Boldog húsvéti ünnepeket / Easter T2/3 1400



43808. ☒ 1941 Karácsony i üdvözet / Christm T2/31400



43809. ☒ 1942 Boldog karácsonyi ünnepeket / T3/41800



43810. ☒ 1942 Húsvéti üdvözet / Easter gree T2/3 1400



43811. ☒ 1901 Gloria in Excelsis Deo / Angels gre T300



43812. ☒ 1905 Golden flora l greeting card, M.S. T2/3800



43813. * Boldog karácsony t / Christmas greetin T3 2600



43814. * Boldog új évet! / N ew Year greeting s: L T31000



43815. ☒ 1917 Boldog karácsonyi ünnepeket! / C T21000



43816. ☒ 1932 Boldog karácsonyi ünnepeket! T2/32600



43817. ☒ 1930 Boldog Újév et / New Year greetin T32600



43818. ☒ 1915 Boldog Újév et / New Year greetin T32600



43819. * Joyeuse Noel / Ch ristmas greeting ar T2/3 2600



43820. ☒ 1932 Boldog Újév et / New Year gree T2/32600



43821. ☒ 1948 Kellemes húsvéti ünnepeket / T2/3 2600



43822. ☒ 1942 Kellemes húsvéti ünnepeket / E T3 2600



43823. ☒ 1937 Boldog karácsonyi ünnepeket / T2/32600



43824. ☒ Christmas greetin g art postcard with S T32600



43825. ☒ 1934 Húsvéti üdvözet / Easter gree T2/3 2600



43826. * 1917 Újév / New Y ear art postcard wi T2/3 9500



43827. ☒ 1936 Boldog Újév et / New Year gree T2/32600



43828. ☒ 1904 Boldog húsvéti ünnepeket / Eas T3 2600



43829. ☒ 1901 Boldog Újév et / New Year greetin T32600



43830. ☒ 1904 Karácsonyi üdvözet / Christmas T42600



43831. ☒ 1902 Boldog húsvéti ünnepeket / Eas T3 2600



43832. * 1902 Éljen Anna / Name Day greeting T42600



43833. * 1899 (Vorläufer) B oldog karácsonyt / C T3 2600



43834. ☒ Boldog húsvéti ünnepeket / Easter g T2/3 2600



43835. ☒ 1909 Húsvéti üdvözet / Easter greetin T42600

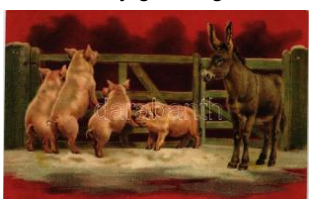

43836. ☒ 1907 Boldog Újév et / New Year gree T2/32600



43837. ☒ 1929 Boldog karácsonyi ünnepeket / T2/32600



43838. * Easter greetings / Easter greeting ar T2/3 2600



43839. * Boldog Újévet / N ew Year greeting a T2/32600



43840. ☒ 1907 Boldog Újvet / New Year greet T3/2600



43841. ☒ 1929 Boldog új évét! gyerekek mala T2/31600



43842. ** Boldog Karácsonyi Ünnepeket! / C T2/3 1400



43843. ** Boldog Karácsonyi Ünnepeket! / C T2/3 1400



43844. ☒ 1899 (Vorläufer) Lóherés üdvözlőla T3/4 1200



43845. ☒ 1937 Boldog újév et! Dombornyomot T2/3 1400



43846. * 1910 Boldog karácsonyi ünnepeket / T2/3/1600



43847. ☒ 1906 Gruss vom Deutschen Bundess T2/3/800



43848. ☒ 1910 Wien, Erste Internationale Jag T2/3 3000



43849. ☒ 1909 Hunter and Dachshund dog (E T2/3/1000



43850. ☒ 1912 Hunter humour with Dachshund T2/3 1000



43851. ☒ 1900 Pope Leo XIII. Art Nouveau, flora T3/2000



43852. ** Dr. Vass József római katolikus pap T4 2000



43853. ** S. Em. Le Cardinal Svampa (fi) T2 T2/3/2000



43854. * XI. Piusz pápa / S. S. Pio XI / Pope Piu T2 2000



43855. ☒ 1904 S.S. Pie X / Pio X / Pope Pius X T3 2000



43856. ☒ 1938 Budapest XXXIV. Nemzetközi E T2 1000



43857. ** S.S. Pie X / Pio X / Pope Pius X T2/3 2600



43858. ** S. S. Pie X, Chef supreme de l'Egli T2/3 2600



43859. ☒ 1931 XI. Piusz pápa / S.S. Pio XI / P T2/3/2600



43860. ** 1938 Budapest XXXIV. Nemzetközi T2/3/2600



43861. ** 1938 Budapest XXXIV. Nemzetközi T2/3/2600



43862. ** XII. Piusz pápa (Pacelli bíboros) / S T2 2600



43863. ** 1925 Pius XI Pont. Max. Szent Év T2/3 2600



43864. ** Die Heilige Schrift: Bilder aus dem Alte 1400



43865. ** Die Heilige Schrift: Bilder aus dem A 1400



43866. * Butterflies and flowers s: C. Klein (E T2/3 2600



43867. ☒ 1916 Flowers. W. N. Pastell No. 597 T2/3/2600



43868. ☒ 1916 Flowers. W. N. Pastell No. 626 T2/3/2600



43869. ☒ 1899 Floral greeting card, Gebrüder O T3/400



43870. * 1920 Rózsza - kézzel festett selyemlap T2 1000



43871. ** A Magyar Királyi Államvasutak 601. sz. mozdony. T3 3800

Megnyílt megújult webshopunk! Folyamatosan bővülő kínálat!



43872. ** 231-605 pálya számú gőzmozdon T1/2**1800**

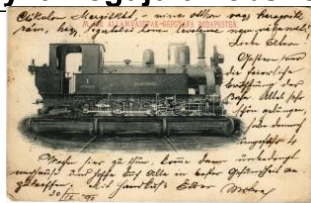

43873. ☒ 1900 M. kir. Állam vasutak gépgyára Bu T**3500**

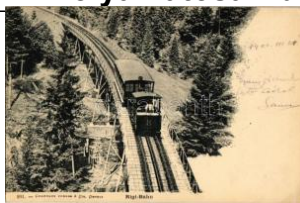

43874. ☒ 1901 Rigi-Bahn / Swiss railway, traí T2/3 **1200**



43875. ☒ 1908 Russia, The St. Petersburg-Mo T2/3**1000**



43876. ☒ 1910 Mozart Gem einde Salzburg + " T2/3 **2600**



43877. ☒ 1899 (Vorläufer) Ob ich dich liebe, frage **T300**



43878. ☒ 1904 Jan Kubelík (Kubelick) cseh hegedű T**300**



43879. ** Nádor Jenő: Mit susog a fehér akác T2/3**800**



43880. ** Pablo de Sarasate spanyol hegedű T2/**800**



43881. ** Arrigo Serato (Serrato) olasz hegedű T2/**300**



43882. ☒ 1929 Emlék képe slap a doni kozáko T2/3**2000**

A 465. Gyorsárverés árverés eredménylistája

40000	4600	40098	9500	40182	800	40371	2600	40647	3800	40872	6500	41121	1400
40002	5500	40099	8000	40184	2000	40375	7000	40655	1400	40875	4000	41124	8500
40004	3400	40100	1800	40185	2800	40379	7000	40676	4200	40876	2600	41132	8000
40006	5000	40106	4200	40187	5500	40385	18000	40678	12000	40877	2800	41134	5500
40007	5000	40108	1000	40189	1200	40386	1200	40685	2400	40879	12000	41138	5500
40008	13000	40109	65000	40190	1200	40387	3200	40689	1000	40884	2600	41145	3000
40011	36000	40113	1400	40191	2000	40388	8000	40693	3800	40885	1000	41149	2400
40012	4200	40116	9500	40192	1000	40390	2400	40703	4200	40888	13000	41150	2000
40013	3200	40117	1000	40193	1000	40393	4600	40707	2000	40889	3200	41152	1400
40014	4200	40118	9500	40194	6500	40394	4000	40713	4200	40891	2600	41153	1200
40017	4000	40119	9000	40195	3600	40397	5500	40715	3200	40902	5500	41157	7500
40021	2800	40120	1400	40198	800	40409	20000	40717	2600	40903	7000	41158	15000
40022	5500	40121	3000	40203	8500	40420	2400	40718	2200	40908	9000	41159	1000
40023	8000	40124	1400	40204	3400	40427	2000	40719	1600	40909	3200	41160	4800
40024	3000	40125	3600	40210	4400	40438	4000	40720	6000	40913	1600	41161	2200
40025	2400	40127	1000	40211	1200	40439	3600	40721	2400	40914	24000	41162	6000
40027	1400	40128	9500	40215	3400	40454	1200	40723	4200	40916	4000	41164	1200
40030	2800	40129	1200	40218	4000	40458	8000	40724	4000	40917	1800	41165	6500
40031	2400	40130	4200	40223	3000	40468	3000	40726	17000	40920	8500	41166	1400
40033	3000	40132	4800	40226	1200	40473	1800	40736	15000	40930	2600	41177	4600
40034	7500	40135	2200	40227	5500	40476	7000	40737	3000	40931	3200	41179	1600
40035	3800	40136	900	40233	3400	40479	2200	40738	1800	40933	3200	41182	1600
40037	5500	40137	1000	40237	2600	40484	5500	40739	16000	40934	1800	41191	1200
40038	7000	40138	4800	40240	3800	40486	2400	40745	4400	40935	2600	41193	2200
40039	1200	40139	7500	40243	8000	40490	2200	40750	4800	40936	7500	41195	4200
40040	2400	40140	5500	40245	2600	40499	4200	40755	4200	40942	1200	41196	1400
40041	6500	40142	2000	40247	4200	40501	4200	40766	2600	40955	3000	41198	2600
40042	2400	40144	2400	40255	1400	40510	3600	40778	3200	40956	2000	41203	4200
40045	1400	40145	1600	40256	3200	40514	8000	40779	3200	40966	2200	41204	8500
40046	1200	40146	1600	40257	3200	40515	8000	40780	1000	40969	3200	41216	1000
40047	3000	40148	3200	40273	3000	40516	8000	40782	1200	40976	2400	41217	3400
40048	1800	40149	2000	40274	1000	40518	8000	40796	2200	40977	4200	41219	1600
40049	1800	40150	2600	40275	2800	40530	3000	40797	2600	40978	9000	41224	1800
40056	16000	40151	2400	40276	7500	40531	1200	40798	3800	40980	2600	41225	11000
40057	2000	40152	2400	40278	2000	40533	2000	40799	2800	40982	1000	41226	26000
40061	2000	40153	2400	40281	3200	40541	3000	40800	2200	40990	4200	41234	1200
40071	1000	40154	2400	40282	1600	40547	2600	40809	3200	41001	4000	41246	60000
40076	9000	40156	2400	40283	2400	40548	2000	40810	3200	41003	3200	41258	2200
40077	2200	40157	2400	40289	16000	40565	1200	40811	3200	41021	1600	41259	1400
40079	2200	40158	3000	40298	9000	40574	4200	40812	3200	41028	4000	41265	13000
40080	8000	40159	2200	40317	2000	40580	3200	40813	3200	41034	1800	41268	9500
40081	6000	40160	2400	40318	1600	40583	3200	40815	4200	41061	2400	41275	14000
40082	8000	40161	1400	40320	1000	40584	3200	40816	1800	41064	4200	41276	6000
40083	1000	40162	1000	40331	4200	40585	3200	40817	1800	41065	1600	41278	12000
40085	6500	40163	6500	40332	4200	40587	3200	40818	1000	41067	2600	41279	7000
40086	6500	40164	2600	40337	6000	40593	7000	40828	10000	41070	8500	41280	7000
40087	2000	40166	2400	40338	2600	40596	9500	40836	15000	41075	2600	41290	2600
40088	9500	40167	2400	40339	3200	40598	2600	40844	34000	41076	1800	41293	2600
40089	5500	40168	2200	40347	1200	40609	2800	40855	8500	41077	1600	41297	1600
40093	2600	40170	3400	40352	3200	40623	2600	40856	4400	41078	2600	41303	2400
40094	4800	40175	2000	40355	5500	40626	13000	40859	8000	41079	2600	41312	2600
40095	4800	40179	1200	40357	1200	40627	1800	40862	2600	41082	7000	41313	8500
40096	6500	40180	6500	40359	3000	40628	7000	40868	3200	41097	4200	41314	1200
40097	9000	40181	1400	40366	2400	40642	4200	40869	1400	41104	1400	41318	4400

41319	1000	41557	10000	41914	19000	42313	32000	42552	14000	42927	11000	43265	8500
41328	4200	41565	9500	41930	18000	42314	2400	42553	18000	42928	14000	43269	16000
41333	2400	41572	4600	41937	2400	42318	19000	42566	9000	42935	12000	43277	1600
41334	4000	41582	4200	41993	34000	42329	14000	42607	18000	42936	1600	43284	1600
41336	3200	41586	3400	41997	2400	42330	17000	42609	3400	42937	1600	43287	3000
41337	4200	41598	1200	41999	16000	42332	38000	42622	4200	42958	3000	43288	2800
41338	4200	41600	3000	42003	11000	42343	28000	42629	4200	42960	12000	43290	2000
41348	2000	41613	6000	42022	1000	42345	14000	42636	8500	42962	3400	43294	2200
41374	3000	41615	2200	42027	9000	42356	4200	42654	5000	42969	1600	43297	11000
41375	2800	41621	2000	42032	26000	42357	900	42665	12000	42980	10000	43300	14000
41386	6500	41625	8000	42048	24000	42364	11000	42673	3000	42986	2000	43302	6500
41388	5500	41640	2400	42055	3200	42366	11000	42681	2000	43031	4000	43306	7000
41392	1600	41647	4200	42056	3400	42368	4400	42683	11000	43035	38000	43308	6000
41397	4400	41651	3600	42058	9500	42370	19000	42694	11000	43036	15000	43311	2000
41400	9500	41652	2200	42062	40000	42375	900	42700	11000	43039	7000	43315	16000
41402	9000	41663	6000	42063	48000	42381	9500	42728	1000	43040	19000	43328	3000
41404	6500	41667	2600	42067	2600	42383	13000	42729	14000	43055	3000	43332	4000
41406	4800	41668	2000	42078	16000	42384	26000	42735	8000	43058	4200	43333	9500
41411	4000	41669	2800	42083	4200	42386	9500	42740	19000	43059	3600	43334	3200
41412	13000	41686	2600	42088	4000	42393	9500	42742	3200	43062	3400	43335	6500
41413	8500	41690	1600	42089	8000	42394	2000	42750	4800	43068	3400	43342	3000
41422	3600	41691	4200	42090	19000	42407	15000	42751	3400	43075	2000	43349	4000
41427	1000	41692	1200	42091	36000	42423	80000	42754	55000	43080	9500	43351	6500
41440	9500	41697	8500	42101	11000	42428	9500	42770	3200	43082	4200	43352	6500
41448	4200	41703	6500	42127	22000	42438	5000	42776	9500	43083	13000	43368	9500
41450	4200	41706	6000	42134	12000	42443	9500	42785	2400	43084	2600	43369	3200
41452	5000	41707	8500	42140	5000	42453	17000	42794	6000	43090	4200	43370	4000
41454	22000	41709	18000	42147	2000	42462	5000	42795	4000	43091	9500	43371	13000
41456	5500	41711	42000	42148	2000	42473	6500	42808	3400	43092	4200	43372	20000
41460	800	41715	9500	42151	5500	42481	2400	42810	900	43094	8000	43373	22000
41461	800	41717	1600	42156	55000	42488	3400	42819	1600	43095	1000	43396	16000
41464	1000	41718	2600	42172	24000	42492	4000	42824	11000	43098	2600	43397	46000
41471	4200	41720	8500	42183	38000	42493	16000	42829	19000	43102	5000	43398	4200
41472	6000	41722	9000	42205	1600	42496	2000	42832	5000	43107	1600	43400	4000
41489	3400	41724	4600	42209	8500	42506	28000	42836	5500	43134	9500	43401	3600
41499	10000	41774	9500	42223	19000	42511	1200	42840	12000	43135	9500	43402	2000
41500	1600	41775	3000	42232	4200	42514	11000	42842	4200	43139	3400	43403	2800
41502	1600	41780	1600	42236	7000	42515	11000	42850	9500	43172	1000	43404	1800
41504	1600	41781	1600	42242	7000	42517	3200	42872	8500	43197	9000	43405	7500
41505	1600	41783	5000	42243	4200	42519	4200	42874	16000	43198	8000	43406	1000
41506	1600	41793	6500	42245	8500	42520	5500	42875	11000	43203	2400	43407	7000
41507	1600	41797	1600	42247	34000	42521	13000	42884	4200	43229	8000	43409	6500
41513	4200	41798	5500	42250	5000	42528	42000	42885	1000	43232	3400	43411	5500
41515	1200	41803	3600	42252	1400	42529	32000	42887	19000	43233	11000	43412	5500
41516	1200	41804	13000	42253	3000	42532	5000	42891	1600	43235	22000	43413	5500
41517	1200	41821	19000	42254	1800	42537	3800	42896	4000	43236	16000	43414	14000
41522	1200	41840	3400	42259	2400	42539	4200	42903	9000	43239	4200	43418	9500
41523	3000	41855	2400	42265	6000	42542	4000	42910	1600	43241	5000	43430	3800
41524	2200	41868	4200	42269	3600	42543	4000	42911	3400	43243	4200	43432	3800
41528	10000	41877	12000	42273	1000	42544	3200	42913	12000	43246	16000	43437	26000
41531	4200	41884	4200	42278	1200	42546	16000	42921	4400	43248	7000	43443	14000
41539	5500	41889	6000	42280	24000	42547	13000	42922	2400	43250	2200	43444	2600
41540	5500	41890	24000	42297	18000	42549	3800	42923	3600	43261	2800	43448	9000
41546	1800	41912	5500	42298	11000	42550	7500	42924	32000	43262	5500	43449	7000

43450	8000	43638	8500	43952	14000	44343	16000	44551	4200	44759	55000	44955	3200
43451	9500	43639	5500	43956	2000	44344	16000	44555	1600	44764	4000	44956	2000
43458	2600	43649	8500	43958	11000	44347	18000	44556	1200	44766	5000	44960	2600
43470	9500	43655	1800	43959	3800	44348	7500	44557	1000	44767	5500	44961	2000
43477	3400	43665	2600	43960	12000	44350	4000	44560	1000	44772	1200	44966	1000
43482	60000	43690	2400	43961	11000	44353	1600	44565	15000	44778	2200	44967	1000
43488	8000	43691	1400	43962	12000	44360	3200	44566	2600	44779	2400	44970	1600
43491	5000	43693	1600	43965	2200	44369	3200	44569	2000	44780	2600	44995	2400
43494	11000	43694	15000	43987	1600	44371	3200	44570	8500	44785	1400	45004	1600
43495	13000	43696	1600	43989	800	44378	1200	44571	8500	44786	3600	45005	1600
43498	6500	43698	6500	43997	10000	44383	2400	44576	1200	44788	4600		
43510	9500	43731	11000	44001	2000	44386	3200	44589	4200	44791	4000		
43512	7500	43732	3400	44008	2400	44388	2600	44592	4200	44796	2600		
43514	2600	43742	6000	44011	1600	44391	2400	44593	4200	44797	2200		
43517	1600	43743	7500	44019	5000	44398	2000	44600	3600	44801	3000		
43518	11000	43760	2600	44043	2200	44417	1400	44605	4000	44806	1600		
43519	14000	43762	2600	44058	1600	44440	5000	44606	4200	44807	3000		
43522	9000	43781	4200	44066	4200	44442	7000	44610	4200	44809	3200		
43524	1800	43793	11000	44067	4400	44443	15000	44611	8000	44810	3400		
43530	3000	43795	3000	44074	2000	44446	5500	44612	14000	44813	4400		
43532	5000	43796	1600	44078	2600	44447	4800	44617	2400	44821	8500		
43533	6000	43805	2000	44080	20000	44449	5000	44619	5500	44828	3000		
43550	2000	43811	2400	44082	2600	44450	44000	44624	4200	44829	1000		
43551	1600	43812	1600	44085	2600	44451	5000	44633	1600	44835	6500		
43552	1400	43815	3200	44112	2600	44455	6000	44635	1800	44836	5000		
43553	3800	43818	2800	44116	2600	44460	5000	44637	4000	44837	3200		
43554	11000	43819	2400	44118	5500	44463	6000	44641	5000	44838	44000		
43555	2200	43820	2000	44134	2600	44466	2600	44642	5000	44839	42000		
43556	2000	43823	2000	44135	5500	44467	5500	44643	8000	44840	60000		
43564	2200	43825	3800	44143	4800	44470	2800	44644	12000	44841	24000		
43565	2000	43829	6000	44145	1200	44472	2400	44651	4200	44848	1800		
43567	3600	43832	2000	44189	9000	44473	4800	44656	15000	44849	1000		
43570	6000	43836	2000	44190	6000	44477	4200	44662	6500	44852	4000		
43571	6000	43837	3000	44192	10000	44487	4200	44670	2000	44859	1600		
43577	2400	43840	8500	44193	6500	44490	3600	44675	1200	44862	1000		
43588	2200	43851	24000	44222	16000	44491	8500	44676	22000	44864	5000		
43589	1800	43859	2600	44226	16000	44494	4600	44678	6500	44865	3200		
43590	2200	43863	3000	44240	2000	44496	4600	44679	1000	44872	1000		
43596	2000	43872	17000	44244	10000	44500	5000	44683	8500	44878	4200		
43597	2000	43880	4600	44251	2400	44501	5000	44684	1600	44879	4200		
43600	2400	43882	7000	44254	3400	44506	3000	44690	800	44881	240000		
43602	5000	43883	9000	44260	12000	44507	5000	44701	1800	44885	4200		
43613	2600	43884	4000	44263	2000	44509	3200	44704	16000	44891	1200		
43615	4000	43887	4000	44266	1600	44512	7000	44706	10000	44896	1200		
43616	7000	43888	2400	44269	6000	44513	5500	44710	1000	44897	1200		
43618	2000	43889	3000	44275	2000	44514	4000	44712	900	44898	1200		
43619	6000	43898	6000	44281	5500	44523	7000	44713	900	44900	2800		
43621	3400	43908	3200	44282	6500	44524	4000	44715	3000	44909	1600		
43625	1400	43910	2600	44310	4000	44529	2000	44716	1000	44911	1200		
43629	7500	43914	2000	44335	2600	44530	2200	44719	3800	44913	2400		
43630	7500	43915	2600	44336	4000	44537	3200	44721	1600	44914	1400		
43631	1800	43940	16000	44338	5500	44544	5500	44722	1600	44924	3000		
43633	8500	43941	16000	44340	2000	44548	70000	44743	4400	44925	3000		
43637	2000	43942	2600	44341	1200	44549	24000	44744	4400	44936	1200		