

468. Gyorsárverés képeslapok



Az árverés anyaga megtekinthető weboldalunkon illetve irodánkban 2024. június 17-20. között. AJÁNLATTÉTELI HATÁRIDŐ: 2024. június 20. 19 óra. Ajánlatokat elfogadunk írásban, személyesen, vagy postai úton, telefonon a 317-4757, 266-4154 számokon, faxon a 318-4035 számon, e-mailben az info@darabanth.com, illetve honlapunkon (www.darabanth.com), ahol online ajánlatot tehet. ÍRÁSBELI (fax, email) ÉS TELEFONOS AJÁNLATOKAT 18:30-ig VÁRUNK.

A megvásárolt tételek átvehetők 2024 június 24. 10 órától nyitva tartási időben. Utólagos eladás 2024. június 27-ig. (Nyitvatartási időn kívül honlapunkon vásárolhat a megmaradt tételekből.) Anyagbeadási határidő a 469. gyorsárverésre: 2024. június 19-ig

Az árverés FILATÉLIA, NUMIZMATIKA, KÉPESLAP és az EGYÉB GYŰJTÉSI TERÜLETEK tételei külön katalógusokban szerepelnek!

A vásárlói jutalék 25%
Részletes árverési szabályzat weboldalunkon és irodánkban megtekinthető
www.darabanth.com

468. aukció:

Megtekintés: 2024 június 17-20-ig.

Tételek átvétele 2024.június 24-től.

467. aukció elszámolás: 2024. június 25-től.

Kérje átutalással az elszámolását! Kérjük, jelezze e-mailben, vagy telefonon.

A megmaradt tételeket visszaforgatjuk automatikusan a második árverésbe, ha ez nem kéri általában, vagy alkalmanként, kérjük a maradékeladás végéig jelezze emailben.

Kérjük, a megvásárolt tételeket az árverés után két héten belül fizessék ki és vegyék át, vagy szállíttassák ki.

Kezelési költség 360 Ft / tétel / árverés. A 2. indításnál 120 Ft
Bolhapiac, több darabos porcelán tételeknél, festményeknél 600 / 200 ft.
A vásárlói jutalék 25%

Jelmagyarázat:

** Használatlan

* Megíratlan lap bélyegzéssel, vagy megírt lap bélyeg nélkül

☒ Postázott képeslap

(small tear): Kis szakadás(Rb): Hátoldalt sérült (EM): Sarokhiány

(EK): Apró saroktörés

(EB): Saroktörés

(fl): Foltos

(fa): Törött

(b): Sérült

Emb: Dombor

T1: Kifogástalan

T2: Jó

T3: Kis hibával

T4: Hibás lap

Ga: Díjegy

So. Stpl Alkalmi bélyegzéssel

win Reiß: Kis szakadás

(Rb): Hátoldal sérült

(EM) Sarokhiány

(EK) Apró saroktörés

(EB): Saroktörés

(fl): Foltos

(fa): Törött

s: Szignó

Tartalomjegyzék:

Képeslap szakirodalom 40000-40006	Egyenruhások, foglalkozások 43081-43082
Képeslap kellékek 40007-40013	Erotika 43083-43090
Képeslap Tételek 40014-40056	Folklór 43091-43156
Modern Képeslap Tételek 40057-40118	Gyerek 43157-43219
Történelmi Magyarország 40119-42114	Hadihajó 43220-43252
Magyarország 40119-40893	Hajó 43253-43267
Erdély 40894-41459	Híres Ember 43268-43270
Felvidék 41460-41889	Hölgyek 43271-43296
Kárpátalja 41890-41966	Humor 43297-43313
Horvátország 41967-42067	Irredenta 43314-43322
Vajdaság 42068-42106	Judaika 43323
Burgenland 42107-42113	Katonai 43324-43423
Muraköz - Muravidék 42114	Krampusz 43424
Külföldi Képeslapok 42115-43061	Kutya 43425-43441
Albánia 42115-42116	Ló 43442-43448
Algéria 42117-42118	Macska 43449-43465
Amerikai Egyesült Államok 42119-42127	Művészlapok 43466-43564
Argentína 42128-42129	Olimpia 43565-43566
Ausztria 42130-42236	Propaganda, politika 43567-43589
Belgium 42237-42241	Reklám 43590-43608
Bosznia-Hercegovina 42242-42244	Repülő 43609
Brazília 42245-42254	Sport 43610-43617
Bulgária 42255-42259	Studentika 43618-43619
Chile 42260	Színész 43620-43634
Cseh Köztársaság 42261-42335	Térkép 43635-43643
Dánia 42336-42338	Törpe 43644-43647
Észtország 42339	Uralkodó, Politikus 43648-43669
Franciaország 42340-42343	Üdvözlőlapok, Ünnepek 43670-43706
Görögország 42344	Vadász 43707-43710
Kína 42345-42350	Vallás 43711-43714
Kolumbia 42351	Virág 43715
Lengyelország 42352-42493	Vonat 43716
Lettország 42494-42496	Zene, Zenész 43717-43718
Macedónia 42497-42504	
Mexikó 42505-42509	
Monaco 42510-42520	
Montenegro 42521-42527	
Nagy-Britannia 42528-42535	
Németország 42536-42628	
Norvégia 42629-42644	
Olaszország 42645-42723	
Oroszország 42724-42738	
Peru 42739	
Puerto Rico 42740-42741	
Románia 42742-42797	
Svájc 42798-42823	
Svédország 42824-42827	
Szerbia 42828-42832	
Szíria 42833	
Szlovénia 42834-42892	
Szudán 42893	
Tanzánia 42894-42896	
Törökország 42897-42932	
Tunézia 42933-42934	
Új-Zéland 42935-42936	
Ukrajna 42937-43059	
Uruguay 43060-43061	
Motívumok 43062-43718	
Állat 43062-43064	
Auto 43065	
Bélyeg 43066-43067	
Cirkusz 43068-43074	
Cserkész 43075-43080	

Képeslap szakirodalom

40000.	1938 XXXIV. Congressus Eucharisticus Internationalis - XXXIV Nemzetközi Eucharisztikus Kongresszus Budapest - Postai Tájékoztató. Kiadja a M. kir. Posta, 13 oldal, több nyelven	1 600
40001.	M. kir. postavezérigazgatóság: A M. Kir. Posta a közönség szolgálatában - Ismertető füzetek 1938. év. 1. szám., 15 oldal.....	1 600
40002.	Száraz Miklós György - Tóth Zoltán: Emléklapok a Régi Magyarországról. Pannon Könyvkiadó 1991. 403 old. / Postcards from the Kingdom of Hungary. 1991. 403 pg.	3 000
40003.	A Régi Magyarország Képeslapokon. A szövegeket vál. Domokos Mátyás. Saly Noémi előszavával. A képeket vál., a képjegyzéket készítette: Cseh Mária, Szarka Anita. Libri de libris. Bp., 2004, Osiris, 350 p. Gazdag képanyaggal illusztrált. Kiadói kartonált papírkötés, kiadói papír védőborítóban. / The Old Hungary on postcards.	9 000
40004.	Traude Hansen: Die Postkarten der Wiener Werkstätte. Verlag Schneider-Henn, 328 pg., 1982.	20 000
40005.	Péter I. Zoltán: Régi képeslapok, régi történetek Nagyvárad-Olaszi. Noran Libro, 287 oldal, 2016. / Oradea-Olosig on old postcards. 287 pages	4 000
40006.	Erős László: Képeslapok könyve. Bukarest, 1985, Kriterion Könyvkiadó. Kiadói félvászon kötésben, 103 p	1 600

Képeslap kellékek

40007.	Egy doboznyi (kb. 1100 db) Lindner műanyag képeslaptartó tok / A box of Lindner plastic postcard holder cases, Cca. 1100 pieces	6 000
40008.	Egy doboznyi (kb. 1100 db) Lindner műanyag képeslaptartó tok / A box of Lindner plastic postcard holder cases, Cca. 1100 pieces	6 000
40009.	A4-es gyűrűs képeslap album kb. 400 férőhellyel / A4 size postcard album for cca. 400 postcards	1 000
40010.	Képes-levelezőlap gyűjtemény - szecessziós album szakadásokkal, 204 férőhellyel (20 x 35 cm).....	1 000
40011.	9 db RÉGI Jugendstil szecessziós képeslap album vegyes méretekben, szakadásokkal, dobozban / 9 pre-1945 Jugendstil Art Nouveau postcard albums in mixed sizes, tears inside, in a box	10 000
40012.	Közepes méretű német "SAFE" műbőr képeslap album saját tokjában, nagyon szép állapotban, 240 férőhellyel / German "SAFE" postcard album for 240 postcards (22 x 24,5 cm).....	1 000
40013.	20 db különböző méretű képeslaptartó tok	1 000

Képeslap Tételek

40014. ** *	80 db motívumlap sok régivel, múlt századfordulóssal	4 000
40015. ** *	Kb. 2400 db főleg RÉGI francia képeslap dobozban, vegyes minőség / Cca. 2400 mostly pre-1950 French postcards in a box, mixed quality	48 000
40016. ** *	Kb. 2400 db főleg RÉGI francia képeslap dobozban, vegyes minőség / Cca. 2400 mostly pre-1950 French postcards in a box, mixed quality	48 000
40017. ** *	Kb. 2400 db főleg RÉGI francia képeslap dobozban, vegyes minőség / Cca. 2400 mostly pre-1950 French postcards in a box, mixed quality	48 000
40018. ** *	Kb. 2400 db főleg RÉGI francia képeslap dobozban, vegyes minőség / Cca. 2400 mostly pre-1950 French postcards in a box, mixed quality	48 000
40019. ** *	Kb. 1100 db főleg RÉGI motívum képeslap dobozban, vegyes témában, sok üdvözlő, virág, művész, néhány városképe / Cca. 1100 pre-1950 motive postcards in a box, mixed topic, many flowers, greetings art, a few town-view	22 000
40020. ** *	Kb. 1350 db főleg RÉGI francia város képeslap dobozban, vegyes minőség / Cca. 1350 mostly pre-1950 French town-view postcards in a box, mixed quality	19 000
40021. * ☒	Kb. 280 db RÉGI képeslap vegyes minőségben Ferenczy Izabellának címezve: főleg külföldi városok kevés motívummal / Cca. 280 pre-1945 postcards in mixed quality addressed to Bella Ferenczy: mostly European town-views and a few motives	30 000
40022. ** *	Kb. 183 db RÉGI magyar város képeslap vegyes minőségben / Cca. 183 pre-1945 Hungarian town-view postcards in mixed quality	10 000
40023. ** *	Kb. 94 db RÉGI külföldi város képeslap vegyes minőségben / Cca. 94 pre-1945 European town-view postcards in mixed quality	2 000
40024. ** *	69 db főleg RÉGI motívum képeslap vegyes minőségben: sok magyar színész és színésznő / 69 mostly pre-1945 motive postcards in mixed quality: mostly Hungarian actors and actresses	6 000
40025. ** *	50 db RÉGI motívum képeslap vegyes minőségben: külföldi színésznők és hölgyek / 50 pre-1945 motive postcards in mixed quality: non-Hungarian actresses and ladies	6 000

**Lindner és Kobra termékek teljes választékban megrendelhetők irodánkban
vagy weboldalunkon**

40026. **	50 db RÉGI használatlan Heves megyei magyar város képeslap Eger környékéről (több Baross nyomda) / 50 pre-1945 unused Hungarian town-view postcards: villages around Eger	6 000
40027. ** *	50 db főleg RÉGI motívum képeslap és fotó: gyerekek és játékok / 50 mostly pre-1945 motive postcards and photos: children and toys	1 000
40028. ** *	43 db RÉGI külföldi város képeslap vegyes minőségben: sok olasz és osztrák / 43 pre-1945 European town-view postcards in mixed quality: many Italy and Austria	2 000
40029. ** *	42 db RÉGI zsáner képeslap vegyes minőségbe: hölgyek és színésznők / 42 pre-1945 motive postcards in mixed quality: ladies and actresses	5 000
40030. ** *	38 db RÉGI orosz képeslap vegyes minőségben: városok, motívumok, érdekesebb lapok / 38 pre-1945 Russian postcards in mixed quality: town-views, motives, interesting pieces	9 000
40031. **	München Haus der Deutschen Kunst - 39 db régi használatlan német művészeti képeslap a Náci korszakból / 39 pre-1945 German unused art postcard from the Nazi era	9 000
40032. ** *	20 db RÉGI zsáner motívum képeslap vegyes minőségben: szerelmes párok / 20 pre-1945 motive postcards in mixed quality: romantic couples in love	2 000
40033. ** *	20 db RÉGI zsáner motívum képeslap vegyes minőségben: szerelmes párok / 20 pre-1945 motive postcards in mixed quality: romantic couples in love	2 000
40034. ** *	25 db RÉGI történelmi magyar város képeslap vegyes minőségben / 25 pre-1945 historical Hungarian town-view postcards in mixed quality	1 600
40035. ** *	20 db RÉGI történelmi magyar város képeslap vegyes minőségben / 20 pre-1945 historical Hungarian town-view postcards in mixed quality	8 500
40036. ** *	20 db RÉGI zsáner motívum képeslap vegyes minőségben: szerelmes párok / 20 pre-1945 motive postcards in mixed quality: romantic couples in love	2 000
40037. ** *	21 db főleg RÉGI külföldi város képeslap vegyes minőségben / 21 mostly pre-1945 European town-view postcards in mixed quality	1 400
40038. ** *	21 db RÉGI művész motívum képeslap vegyes minőségben / 21 pre-1945 art motive postcards in mixed quality	1 200
40039. ** *	21 db RÉGI művész motívum képeslap vegyes minőségben / 21 pre-1945 art motive postcards in mixed quality	1 200
40040. ** *	21 db RÉGI külföldi város képeslap vegyes minőségben / 21 pre-1945 mostly European town-view postcards in mixed quality	1 400
40041. ** *	20 db RÉGI Stengel litho művész képeslap vegyes minőségben: főleg hölgyek / 20 pre-1945 Stengel litho art postcards in mixed quality: mostly ladies	3 000
40042. ** *	20 db RÉGI Stengel litho művész képeslap vegyes minőségben / 20 pre-1945 Stengel litho art postcards in mixed quality	3 000
40043. ** *	16 db RÉGI zsáner motívum képeslap vegyes minőségben: szerelmes párok / 16 pre-1945 motive postcards in mixed quality: romantic couples in love	1 600
40044. ** *	15 db RÉGI motívum képeslap vegyes minőségben: művész portrék / 15 pre-1945 motive postcards in mixed quality: art portraits	1 200
40045. ** *	10 db főleg RÉGI motívum képeslap vegyes minőségben: külföldi színész párosok / 10 mostly pre-1945 motive postcards in mixed quality: non-Hungarian actors and actresses	2 000
40046. ** *	12 db RÉGI saját kézzel rajzolt és festett művész képeslap vegyes minőségben, különböző aláírásokkal / 12 pre-1945 hand-drawn and painted art postcards in mixed quality	5 500
40047. ** *	15 db RÉGI motívum képeslap vegyes minőségben: gyerekek / 15 pre-1945 motive postcards in mixed quality: children	1 200
40048. ** *	15 db RÉGI motívum képeslap vegyes minőségben: gyerekek / 15 pre-1945 motive postcards in mixed quality: children	1 200
40049. ** *	18 db RÉGI ritka magyar színésznő képeslap vegyes minőségben / 18 rare pre-1945 postcards of Hungarian actresses, mixed quality	10 000
40050. **	2 db RÉGI 1940-es évekbeli német születésnap üdvözlő képeslap Trommler cipő reklámmal a hátoldalon / 2 pre-1945 German Birthday greeting postcards with Trommler Kinder- und Jugendschuhe advertisements on the backside	1 200
40051. ☒	4 db RÉGI hosszú címzéses külföldi (osztrák és cseh) város képeslap: Prága, Sankt Pölten, Sonntagberg, Bad Ischl / 4 pre-1905 Austrian and Czech town-view postcards: Praha, St. Pölten, Sonntagberg, Bad Ischl	1 200
40052. ** *	8 db RÉGI magyar vasútállomás képeslap vegyes minőségben: Kiskunfélegyháza, Barcs, Verőce, Kaposvár, Lepsény, Győr, Cuha-völgy, Celldömölk	6 000
40053. * ☒	4 db RÉGI virágos képeslap vegyes minőségben / 4 pre-1945 flower motive postcards in mixed quality (J. Frank, Jandl)	1 200
40054. ** *	4 db RÉGI osztrák-magyar és német katonai képeslap vegyes minőségben / 4 pre-1945 Austro-Hungarian K.u.k. and German military art postcards in mixed quality	3 000

40055. ** * 3 db régi dombornyomott díszített külföldi színésznős üdvözlő képeslap	2 000
40056. ** * 9 db RÉGI magyar színésznő képeslap vegyes minőségben / 9 pre-1945 postcards of Hungarian actresses, mixed quality.....	3 000

Modern Képeslap Tételek

40057. ** * Kb. 1350 db MODERN francia motívum képeslap dobozban: sok reklám és művész / Cca. 1350 modern French motive postcards in a box: many advertising and art	1 000
40058. ** * Kb. 1100 db MODERN francia város képeslap dobozban / Cca. 1100 modern French town-view postcards in a box.....	1 000
40059. ** * Kb. 1100 db MODERN francia város képeslap dobozban / Cca. 1100 modern French town-view postcards in a box.....	1 000
40060. ** * Kb. 900 db MODERN francia reklám képeslap dobozban / Cca. 900 modern French advertising postcards in a box	1 000
40061. ** * Kb. 100 db MODERN külföldi város képeslap / Cca. 100 modern European town-view postcards	1 200
40062. ** * Kb. 100 db MODERN magyar város képeslap / Cca. 100 modern Hungarian town-view postcards	1 200
40063. ** * Kb. 200 db MODERN spanyol város képeslap / Cca. 200 modern Spanish town-view postcards	1 000
40064. ** * Kb. 180 db MODERN francia város képeslap / Cca. 180 modern French town-view postcards	1 000
40065. ** * Kb. 200 db MODERN magyar város képeslap / Cca. 200 modern Hungarian town-view postcards	1 000
40066. ** * Kb. 200 db MODERN magyar város képeslap / Cca. 200 modern Hungarian town-view postcards	1 000
40067. ** * Kb. 200 db MODERN fekete-fehér magyar város képeslap / Cca. 200 modern black and white Hungarian town-view postcards	1 000
40068. ** * Kb. 750 db MODERN vegyes üdvözlő képeslap dobozban / Cca. 750 modern greeting postcards in a box.....	1 000
40069. ** * Kb. 900 db főleg MODERN francia motívum képeslap dobozban: sok reklám és művész / Cca. 900 mostly modern French motive postcards in a box: many advertising and art.....	5 000
40070. ** * Svájc 2.400-2.800 db képeslap 4 cipős dobozban, érdemes megnézni!!.....	6 000
40071. ** * Kb. 150 db MODERN magyar és külföldi város képeslap érdekességekkel	3 000
40072. ** * Kb. 100 db MODERN magyar város képeslap / Cca. 100 modern Hungarian town-view postcards	2 000
40073. ** * Kb. 100 db MODERN magyar város képeslap / Cca. 100 modern Hungarian town-view postcards	2 000
40074. ** * VIRÁGOK - Kb. 250 db MODERN motívum képeslap.....	2 000
40075. ** * Kb. 87 db MODERN motívum képeslap: mese, rajzfigura, báb, üdvözlő, húsvét.....	3 000
40076. ** * 110 db modern képeslap, sok postatiszta művészlapok, üdvözlő, magyar és külföldi topográfia, reklám, állat, híres emberek	900
40077. ** * ~280 db motívum és üdvözlő lap az 50-es évektől sok kislakúval, érdekes anyag!!	1 000
40078. ** * Több mint 60 db nagyrészt modern színészfotó, fotólap, többnyire külföldi sztárok, énekesek, néhány magyarral, három kicsivel /Brigitte Bardot, Gary Cooper, Mario Lanza, Marina Vlady, Edith Piaf, Pat Boone, Peter van Eyck, Anette Vadim, Jeanette MacDonald, Alan Ladd, Jerry Lewis, Eggerth Márta stb. vegyes állapot.....	2 400
40079. ** * 58 db MODERN magyar retro grafikai üdvözlő képeslap. Képzőművészeti Alap: HÚSVÉT / 58 modern Hungarian retro greeting graphic postcards: Easter	1 000
40080. ** * 58 db MODERN magyar retro grafikai üdvözlő képeslap. Képzőművészeti Alap: KARÁCSONY / 58 modern Hungarian retro greeting graphic postcards: Christmas.....	1 000
40081. ** * 51 db MODERN magyar retro grafikai üdvözlő képeslap. Képzőművészeti Alap: ÚJÉV / 51 modern Hungarian retro greeting graphic postcards: New Year	1 000
40082. ** * 54 db MODERN főleg magyar térképes képeslap / 54 modern mostly Hungarian map postcards	1 000
40083. ** * 54 db MODERN magyar fekete-fehér retro újévi üdvözlő képeslap. Képzőművészeti Alap / 54 modern Hungarian retro black and white New Year greeting postcards	1 000
40084. ** * 42 db MODERN használatlan motívum képeslap: erotikus meztelen Pin-up lányok / 42 modern unused motive postcards: erotic nude Pin-up girls	5 000
40085. ** * 40 db MODERN magyar fekete-fehér város képeslap. Képzőművészeti Alap / 40 modern Hungarian retro black and white town-view postcards	2 000

Rengeteg érdekes tétel az egyéb gyűjtési területek anyagában!

40086. ** *	40 db MODERN magyar fekete-fehér város képeslap. Képzőművészeti Alap / 40 modern Hungarian retro black and white town-view postcards	2 000
40087. ** *	34 db MODERN motívum képeslap: magyar népviselet / 34 modern motive postcards: Hungarian folklore.....	1 000
40088. **	37 db MODERN postatiszta Disney motívum képeslap / 37 modern unused Walt Disney motive postcards.....	2 000
40089. ** *	31 db MODERN állatos motívum képeslap / 31 modern motive postcards: animals.....	1 200
40090. **	24 db modern német gyerek képeslap az 1950-es évekből / 24 modern German "Lotte Herrlich" children postcards from the 50's	4 000
40091.	Magyar várak - 25 db modern nem képeslap hátoldalú ismertető lap leírásokkal a hátoldalon, kissé dohos szagú.....	2 000
40092. ** *	21 db MODERN magyar fekete-fehér város képeslap vegyes minőségben az 1950-es évekből	1 200
40093. **	Meisterwerke der Dresdner Gemäldegalerie / A Drezdai képtárból 4 db modern kiadvány művészlapokkal	1 600
40094. **	FIRENZE - 12 db modern nagyalakú postatiszta olasz város képeslap	2 400
40095. ** *	BALATON - 15 db MODERN magyar város képeslap (Képzőművészeti Alap, Művészeti Alkotások) / 15 MODERN Hungarian town-view postcards	2 000
40096. ** *	19 db MODERN magyar képeslap vegyes minőségben: irredenta, koronázási tárgyak, címer	1 000
40097. **	15 db MODERN magyar szocreál motívum képeslap a Művészeti Alkotások kiadásában: szerelmes párok	1 200
40098. ** *	10 db MODERN magyar képeslap autókkal	1 400
40099. **	Sakk Egylet Nagyatád - 12 db modern képeslap tokban, a képeket készítette Dr. Kiss Borbála	2 400
40100. **	Kalocsai hímzés - 12 db modern képeslap tokban	1 800
40101. **	NAGYATÁD - 15 db modern magyar postatiszta képeslap	3 000
40102. **	15 db MODERN postatiszta repro képeslap zeneszerzőkről.....	1 600
40103. *	17 db MODERN Carte Maximum (CM) képeslap: festmények.....	3 200
40104. *	11 db MODERN Carte Maximum (CM) képeslap: híres emberek	2 200
40105. ** *	5 db MODERN kihajtható üdvözlőlap / 5 MODERN folding greeting cards (non PC).....	2 000
40106. **	RÓMA - 6 db modern nagyalakú postatiszta olasz város képeslap	2 000
40107. **	Montreal képeslap füzet, 9 lap (1 hiányzik)	1 000
40108. *✉	8 db MODERN magyar katonai képeslap 1989-ből: Néphadsereg	1 000
40109. **	Ópusztaszer - 9 db modern postatiszta képeslap.....	1 800
40110. **	8 db MODERN postatiszta magyar képeslap: Feszty Árpád - A Magyarok Bejövetele óriási körkép	1 600
40111. **	A HÉT VEZÉR - 7 db MODERN postatiszta képeslap	1 600
40112. **	9 db MODERN postatiszta repro képeslap: magyar irredenta propaganda	1 800
40113. ** *	9 db MODERN magyar fekete-fehér 60 filléres város képeslap vegyes minőségben	1 000
40114. ** ✉	2 db MODERN erotikus képeslap meztelen hölgyekkel, vegyes minőség / 2 modern erotic postcards with nude girls, mixed quality	1 000
40115. ** *	5 db MODERN magyar vasúti képeslap: MÁV, Széchenyi-hegy, Gyermekvasút, Úttörővasút, motorvonatok, Hűvösvölgy, Pest vármegye - Képzőművészeti Alap kiadások	2 000
40116. *✉	6 db főleg MODERN Képzőművészeti Alap magyar képeslap a Balaton déli oldaláról: Siófok és Fonyód	2 000
40117. ✉	BALATON - 6 db MODERN vasúti és hajózási képeslap az 1950-es évekből: vasútállomások, Balatonmáriafürdő alsó, Balatonakarattya, Balatonfüred, Balatonszemes, Balatonalmádi, Balatonszabadi - Képzőművészeti Alap kiadások	2 000
40118. **	Montréal, Place Ville Marie, Altitude 737 Restaurant-Lounge - 4 db MODERN kanadai étterem reklám képeslap / 4 modern Canadian restaurant advertisement postcards	3 000



40119. * Abádszalók, Tisza , Hősi emlékmű, Róm T3/200



40120. * Abony, utca, Izraelita templom, zsina T3/4 5000



40121. 1910 Acsa (Abony), Autos kastély, Be T3 5000



40122. 1956 Agárd, Veleencei tó. Képzőműv T2/3 1000

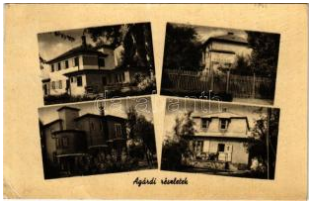

40123. 1956 Agárd, üdülő nyaralók. Képzőmű T2/3000



40124. * Aggtelek-Jósvafő , Baradla-cseppkőb T2/31000



40125. * 1927 Aggteleki cséppkőbarlang, Török T4 1000



40126. 1901 Alcsút, Főhercegi kastély. photo T36000



40127. 1947 Alcsút, Alcsútdoboz; Római kato T34800



40128. ** Aldebrő, Fő utca, Népház, Hitelszöv T3 1000



40129. 1912 Badacsony , Vigan éj és ne b T2/314000



40130. 1914 Badacsony , látkép a fürdőház T2/3 7000



40131. 1911 Badacsony , gőzhajó. Sujánszky T32000



40132. * Baja, Sugovica részlet (fa) T4 T4 2000



40133. 1940 Baja, Hősök emlékműve, sportte T4 1600



40134. 1938 Baja, Herczeg Metternich kast T2/3 2000



40135. * Bakonygyepes (Ajka), Szalatkai kast T2/38000



40136. * Balassagyarmat, Madách szobor (E T2/3 1400



40137. 1940 Balassagyarmat, Bosco Szent J T3 1000



40138. ** Balassagyarmat, Múzeum, Rákóczi T4 1000



40139. 1900 Balassagyarmat, Római katolikus T2/32600



40140. Balassagyarmat, Fő utca, Zóna Bazá T2 4600



40141. 1899 (Vorläufer) Balassagyarmat, F T2/34000



40142. 1899 (Vorläufer!) Balassagyarmat, E T2/32000

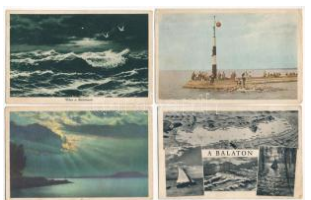

40143. ** * Balaton - 7 db régi képeslap vegyes 2000



40144. ** Balaton, Helka (?) gőzös (EK) T2/3 T2/3900



40145. * 1928 Balaton, Balatoni élet, Jachtvers T3 1600

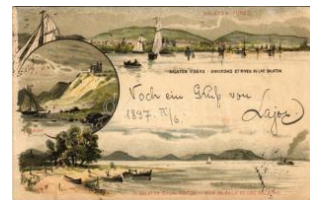

40146. 1897 (Vorläufer!) Balaton vidéke, Ba T2/32000



40147. * Balaton, fürdő élet (Rb) T3 T3 2000



40148. 1945 Balatonalmádi, Fövenyfürdő, s T2/31200



40149. * Balatonalmádi-fürdő, strandfürdő (EK T2/31200



40150. * Balatonalmádi, Paříti részlet, vitorlás (T2/31200

Az árverési tételek színes képekkel a darabanth.com oldalon!



40151. ✳ 1917 Balatonalmádi, nyaraló, villa est T3 1800



40152. ✳ 1935 Balatonalmádi, Fövenyfürdő (vág T4 1000



40153. ✳ 1929 Balatonalmádi, nyaralók, villák (v T4 1800



40154. ☒ 1941 Balatonalmádi-fürdő, fövenyfürdő T2/3 1000



40155. ✳ 1944 Balatonberény, Bejárat a fürdő T2/3 1200



40156. ☒ 1920 Balatonboglár, Teréz Villa (EK T2/3 5000



40157. ☒ 1901 Balatonboglár, Boglár; Gaizágó T3 5500



40158. ☒ 1940 Balatonboglár, Kastély pensio T2/3 1600



40159. ☒ 1912 Balatonföldvár, strand, fürdőző T2/3 2000



40160. ☒ 1918 Balatonföldvár, látkép a Stefán T2/3 4200



40161. ☒ 1913 Balatonföldvár, Gróf Szécheny T2/3 6000



40162. ☒ 1910 Balatonföldvár, Magán fürdők T2/3 6000



40163. ☒ 1941 Balatonföldvár, Üdülő étterem, au T2 900



40164. ☒ Balatonföldvár, Jacht-Club hajóállomá T3 1000



40165. ☒ 1906 Balatonfüred, Klotild udvar. Ba T2/3 2000



40166. ✳✳ Balatonfüred-fürdő, Erzsébet udvar T1/2 900



40167. ☒ 1897 Balatonfüred, Clotild-udvar, St T3/4 2000



40168. ☒ 1918 Balatonyörök, Fürdő, fürdőhá T2/3 4200



40169. ☒ Balatonkenese, v asútállomás (EK) T2/3 2800



40170. ☒ 1901 Balatonkenese, látkép, evezős T2/3 4000



40171. ✳✳ Balatonlelle, Park a strandfürdővel T2/3 1000



40172. ☒ 1931 Balatonlelle-gyógyfürdő, Állami r T2 1200



40173. ✳ Balatonlelle, Ferenc József keresked T2/3 1200



40174. ✳ Balatonlelle, Eredeti Magyar Halászc T3/4 900



40175. ✳ Balatonlelle, MAB I üdülő (Rb) T3 T3 1000



40176. ☒ 1927 Balatonlelle, Ferenc József kórh T3 1000



40177. ☒ 1943 Balatonmáriafürdő, sétány, Pest T3 1000



40178. ✳✳ Balatonszárszói, Balaton-Szárszói; T2/3 3000



40179. ☒ Balatonszemes, Vigadó (vágott / cut) T4 1400



40180. ✳ Balatonszemes, v asútállomás, Mein T1/2 5500

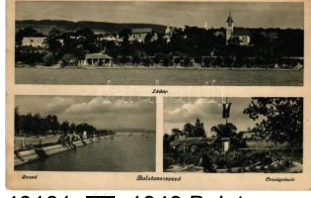

40181. ☒ 1949 Balatonszepezd, látkép, stran T2/3 1400



40182. ☒ 1949 Balatonszepezd, Szepezd; Róm T3 1000



40183. * 1951 Balatonszepetz, Szepezd; Róm T3/400



40184. * 1940 Balatonújhegy (?) (Siófok), Mikoli T2 2400



40185. 1930 Bekecs, Fürdő részlet, község T2/32800



40186. * Békés, Városháza. Végh Lajos kiadása T31000



40187. ** Békés, Kossuth Lajos utca, templó T2/38000



40188. * Békés, Kossuth Lajos utca, üzletek (T3/42000



40189. * 1917 Békéscsaba, Szent István tér, G T2/31400



40190. * Békéscsaba, M. kir. postahivatal. Ma T2/31200



40191. 1941 Békéscsaba, vasútállomás (EB) T3 1200



40192. 1905 Békéscsaba, Vasút utca, Lesz T2/315000



40193. ** Békéscsaba, Fő tér, Löwy Jakab L T2/3 2600



40194. 1932 Békéscsaba, Lórántffy Zsuzsán T2/32000



40195. Békéscsaba, Bék és megyei kereskede T22600

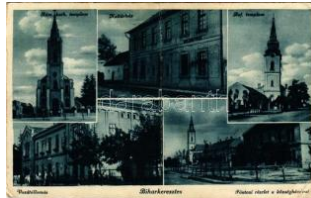

40196. 1940 Biharkeresztes, Római katoliku T3/41000



40197. * 1943 Bihartorda, Községháza, Refo T2/3 1400



40198. 1919 Bonyhád, Vörösmarty-téri réstől. Eich T2 3000



40199. 1901 Bonyhád, Fő tér, Galandauer J T2/35000



40200. 1901 Bonyhád, M arhauser-féle park T2/3 5000

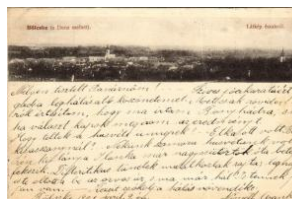

40201. 1901 Bölcske, lát kép északról (fi) T2 T2/32200



40202. 1900 Bölcske, Református iskola, tem T3 4600

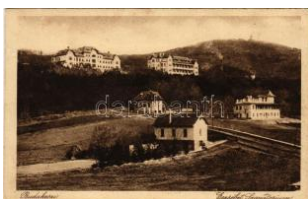

40203. Budakeszi, Erzsébet szanatórium (E T2/31200)



40204. ** Budapest - 3 db modern légi felvétel ké 2400



40205. * Budapest - 2 db második világháború 2400



40206. ** Budapest - 2 db MODERN városké 1000



40207. 1897 (Vorläufer!) Budapest, Fővárosi T32000



40208. 1897 (Vorläufer!) Budapest, Kir. ope T2/32000



40209. * Budapest, Királyi vár, Nyugati pályau T2/32000



40210. * Budapest, Buda látképe, Deák szobo T2/3 2000



40211. 1898 (Vorläufer) Budapest, Magyar T 3 2000



40212. * Budapest, Keleti pályaudvar, Lánchíd T2/32000



40213. * 1896 (Vorläufer!!!) Budapest, Ezredé T2/32000



40214. * Budapest, Kir. vár és várbazár, Lánca T2/3 2000

Weboldalunkon a zárás pillanatáig licitálhat és követheti tételei állását!



40215. ✳ Budapest, Országgház (Parlament), T2/3 2000



40216. ✳ Budapest, Vigadó, Lánchíd, András T1/2 2000



40217. ✳ Budapest, Népszínház, Andrassy út, v T2 2000



40218. ✳ Budapest, Széchenyi szobor, látkép. G T2 2000



40219. ☒ 1947 Budapest, Őszi Vásár, MOSZK T2/3 1200



40220. ☒ 1901 Budapest, Ferenc József híd. Div T21200



40221. ✳ Budapest, Pesti rakpart és Lánchíd, túl T3 2800



40222. ☒ 1926 Budapest I. Tabán, Hadnagy u T2/31400



40223. ✳✳ Budapest I. Dísztér a várban, Hon T2/32800



40224. ☒ 1931 Buda I. Budai látkép a várral é T2/3 2800



40225. ☒ 1923 Budapest I. Királyi palota bels T2/3 2200



40226. ✳✳ Budapest I. Várallyás utca, Takarékpénz T12600



40227. ☒ 1901 Budapest I. Krisztinaváros, Ta T2/34800



40228. ✳✳ Budapest I. Tabán és Dobrentei tér, T2 2200



40229. ☒ 1909 Budapest I. Üdvözlőt a "Márván T3 2000



40230. ☒ Budapest I. Jenő herceg szobra a kirá T31000



40231. ☒ Budapest I. Királyi vár, Budapest gőz T3/4800



40232. ☒ 1922 Budapest I. Királyi vár, Mátyás t T3 2000



40233. ✳✳ Budapest I. Tabán (lebontott), Kak T2/3 2600



40234. ✳✳ Budapest I. Tabán, Rudas gyógyfürd T12000



40235. ✳✳ Budapest I. Vár részletek - 3 db moder 2400



40236. ☒ 1894 (Vorläufer) Budapest I. Királyi vá T38000



40237. ☒ 1943 Budapest I. 150 éve Hoser ó T3/4 12000



40238. ✳ Budapest I. Mátyás templom, Dunap T2/3 1200



40239. ☒ 1943 Budapest II. Kurucles, Assisi Sz T2 2400



40240. ✳ Budapest II. Szent Lukács fürdő és p T2/32000



40241. ✳ 1928 Budapest II. Hűvösvölgy. photo (T3 2000



40242. ☒ 1901 Budapest II. Hűvösvölgyi erdő. D T21200



40243. ☒ 1900 Budapest II. Hűvösvölgy, Holtzs T2 1200



40244. ☒ Budapest II. Mária aremete, Szervita re T3 1000



40245. ☒ Budapest II. Császár fürdő (ázott / wet T3 1400



40246. ☒ 1940 Budapest II. Koch Törökbánya T2/32400



40247. 1907 Budapest I . Lukács és Császár T2/33400

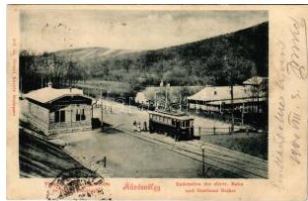

40248. 1900 Budapest II . Hűvösvölgy, villam T2/3800



40249. * 1929 Budapest II. Máriaremete, Aero T2/31400



40250. 1900 Budapest II . Császár fürdő, b T2/312000



40251. * Budapest II. Szent Lukács fürdő, káv T2/38000



40252. 1900 Budapest II . Margit körút, Luk T2/314000



40253. Budapest III. Róm aifürdő vasútállomás T32200



40254. ** Budapest III. Óbudai Szent Péter és T2 1800



40255. * 1940 Budapest III . Hármashatárhegy T2/31800



40256. 1944 Budapest II . Csillaghegy, Arp T2/3 2400



40257. * 1928 Budapest III . Aquincumi ásatás T3 1000



40258. 1901 Budapest IV . Újpest, Istvántelek, T3 2400

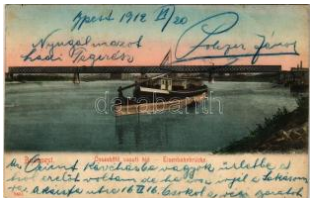

40259. 1912 Budapest IV . Újpest, Eszaki ös T2/3 3400



40260. ** Budapest V. Váci utca, automobil, an T2000



40261. ** Budapest V. A v olt cs. és kir. 7. Vilmo T21800



40262. 1900 Budapest V . Bazilika. Fény felé T3 1000



40263. 1897 (Vorläufer!) Budapest V. Ezred T2/32000



40264. * Budapest V. Hotel I Continental szálló T2/32000



40265. * Budapest V. Grand Hotel Hungaria s T2/32000



40266. 1907 Budapest V . Szabadság tér, A T2/3 2800



40267. ** Budapest V. Magyar Általános Hite T2/32000



40268. * Budapest V. Országház. Hátoldalon so T22000



40269. * Budapest V. Szabadság tér (fa) T3 T3 1000



40270. ** Budapest V. Vármegyeház. Műemlék T3 1000

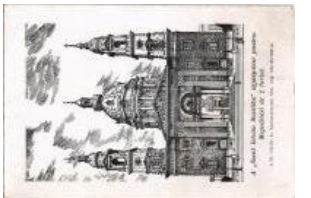

40271. ** Budapest V. Szent István Bazilika új T3 1000



40272. ** Budapest V. Vigadó (vágott / cut) T4 T4 800



40273. Budapest V. Mária Valéria utca, korzó T41000



40274. 1929 Budapest V . Petőfi szobor, Hotel B T2900



40275. ** Budapest V . Deák Ferenc tér, Káro 7500



40276. Budapest V. Kegyes-tanítói gimn T2 1800



40277. * 1905 Budapest V . Szabadság tér, lg T2/33600



40278. * Budapest V. Erzsébet sétatéri kioszk. T2 1800

Kérjük telefonos és írásbeli ajánlatait időben adja le!



40279. ☒ 1900 Budapest VI. Andrassy út, Ope T22800



40280. ☒ 1906 Budapest V I. Győr utca (Liszt T2/3 4800



40281. ✨ 1903 Budapest VI. Párisi Nagy Áruh T31000



40282. ✨ 1918 Budapest V I. M. kir. Opera. Va T3/41000



40283. ☒ 1914 Budapest V I. Andrassy út, autó T2/31200



40284. ✨ Budapest VI. An drassy út, Pesti Haza T31000



40285. ✨ Budapest VI. Nyu gati pályaudvar, litho T42000



40286. ✨ Budapest VI. An drassy úti körönd T2 T2 2800



40287. ☒ 1923 Budapest V I. Andrassy úti körön T2 2400



40288. ☒ 1907 Budapest V II. Emke Kávéház T2/3 3200



40289. ☒ 1902 Budapest V II. Erzsébet körút, T2/3 1600



40290. ✨ Budapest VII. S zabómunkások sza T2/32400



40291. ✨ Budapest VII. G róf Apponyi Albert Po T12400



40292. ☒ Budapest VII. Ifj. Suhajda György "Su T2 2000



40293. ✨ Budapest VII. K eleti pályaudvar, vas T2 4000



40294. ☒ 1930 Budapest V II. Emke kávéház a T2/35500



40295. ☒ 1910 Budapest V III. Tisztviselőtelep T2/3 2400



40296. ✨ Budapest VIII. C orvin Áruház, villam T1/22000



40297. ☒ 1914 Budapest V III. Kálvin tér, Nemze T22600



40298. ☒ 1897 (Vorläufer!) Budapest VIII. Ezer T2/32000



40299. ☒ 1899 (Vorläufer) Budapest VIII. Ludov T21200



40300. ☒ 1899 (Vorläufer) Budapest VIII. Feren T21600



40301. ☒ 1900 Budapest V III. Tanítónők Otthon T4 1200



40302. ☒ 1916 Budapest V III. Erzsébet körút, vi T3 1000



40303. ✨ Budapest VIII. N épszínház, ideiglene T3 1000



40304. ☒ 1931 Budapest V III. Baross kávéház T2/32800



40305. ✨ Budapest VIII. C sákodi János-féle J T1/22800



40306. ☒ 1919 Budapest V III. Mária kongregáci T3 1600



40307. ☒ 1916 Budapest V III. Baross utca (mai T34000



40308. ☒ 1900 Budapest V III. Kerepesi út és Né T25500



40309. ☒ 1901 Budapest V III. Népszínház télen T4 1400



40310. ☒ 1901 Budapest IX . Ferenc körút, villa T2/32400



40311. * 1922 Budapest IX . Üllői út, Iparművész T31000



40312. ** Budapest IX. Foederatio Americana Ad T900



40313. ☒ 1939 Budapest IX . Collegium Emerica T2 1800



40314. * 1900 Budapest IX . Üllői út, Iparművész T32200



40315. ☒ 1901 Budapest IX . Ferenc körút és Ülli T3 1600



40316. ☒ 1933 Budapest IX . Fenyvesi József cip T41800



40317. ** Budapest X. Kőbánya, Református t T3 3200



40318. ☒ 1900 Budapest X . Kőbánya, Szent László T2 7000



40319. ☒ 1900 Budapest X . Kőbánya, Dreher ka T23600



40320. ☒ 1906 Budapest X . Kőbánya, gyárak. V T25000



40321. ☒ 1912 Budapest X . Kőbányai református T2/32200



40322. ** Budapest X. Ke resztúri út, Forgó v T2/35000



40323. ☒ 1930 Budapest X l. Ferenc József hí T2/3 6000



40324. ☒ Budapest XI. Szent Gellért gyógyfürdő T22200



40325. ** Budapest XI. Szent Imre herceg szob T2/300



40326. ☒ 1934 Budapest X l. Szt. Gellért gyógy T2 2000

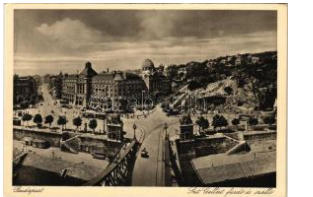

40327. ** Budapest XI. Szent Gellért fürdő és s T2/32400



40328. ** Budapest XI. Szentimentváros, Ciszte T1 1800

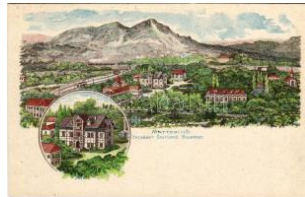

40329. ** Budapest XI. Ke lenföld, Mattoni-féle T1 1200

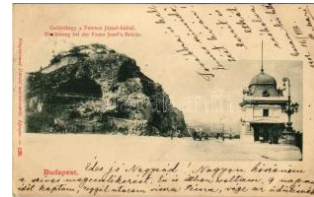

40330. ☒ 1901 Budapest X l. Gellérthegyi barl T2/3 2000



40331. ** Budapest XI. Ke lenföld, vasútállom T2/3 8000



40332. ☒ 1935 Budapest X l. Kelenföld, Nagyb T2/32000



40333. ☒ 1943 Budapest X l. Albertfalva, Róm T2/3 1600



40334. ** Budapest XII. Svábhegy, Komlós Vil T3 4000



40335. ☒ 1957 Budapest X II. Csillebércei Úttörő T2 1000



40336. ** Budapest XII. Zugliget, Sipos vend T2/33000



40337. * Budapest XII. Zugliget, Dr. Preissich- T2/32400



40338. ☒ 1930 Budapest X II. Svábhegy, Sétány T2/3 2400



40339. ☒ 1937 Budapest X II. Székesfővárosi No T22200



40340. ** Budapest XII. Zugliget, villamos vas T1 2400



40341. ☒ 1936 Budapest X II. Szent József fiúne T22200



40342. * Budapest XII. Svábhegy, Gergelyi Vi T1/2 4400

Lindner és Kobra termékek teljes választékban megrendelhetők irodánkban vagy



40343. ☒ 1949 Budapest XII. Jánoshegy, Er T2/3 1400



40344. ✳ Budapest XII. M. kir. Testnevelési F T2/3 2400



40345. ☒ 1900 Budapest X II. Zugliget, Norma T2/3 1000



40346. ✳ Budapest XII. Kis svábhegy, Waldorf is T33000



40347. ☒ 1901 Budapest X II. Zugliget, Jánoshe T2 4400



40348. ☒ 1901 Budapest X II. Zugliget, Laszlo T2/3 5000



40349. ☒ 1901 Budapest X II. Zugliget. Divald T2/3 1000



40350. ☒ 1901 Budapest X II. Svábhegyi fogas T2/39000



40351. ☒ 1901 Budapest X II. Svábhegy, Friva T2/34200



40352. ☒ 1899 (Vorläufer) Budapest XII. Sváb T2/34200



40353. ☒ 1901 Budapest X II. Svábhegy, gyög T2/32000



40354. ☒ 1912 Budapest X II. Svábhegy, Nagy s T21400



40355. ✳✳✳ Budapest X II. Uttörővasút, Előre és 5000



40356. ☒ 1912 Budapest X II. Svábhegyi fogas T2/32800



40357. ☒ 1902 Budapest X III. Margitszigeti ré T2/3 2000



40358. ☒ 1900 Budapest X III. Margitszigeti fű T2/3 1200



40359. ☒ 1901 Budapest X III. Forrás a Margit T2/3 1000



40360. ☒ 1900 Budapest X III. Margitszigeti víz T2/31200



40361. ☒ 1903 Budapest X III. Margitszigeti kikő T2 3600



40362. ☒ 1899 (Vorläufer) Budapest XIV. Ósbu T3 4000



40363. ✳✳ Budapest XIV. Városliget, Vajdahuny T3 1000



40364. ☒ 1915 Budapest X IV. Városliget, Alla T2/3 1800



40365. ✳✳ Budapest XIV. B udapesti Korcsolyáz T2 3000



40366. ☒ 1912 Budapest X IV. Városliget, Ang T2/3 5000



40367. ☒ 1909 Budapest X IV. Városliget, föld T2/3 2400



40368. ✳✳ Budapest XIV. W ashington György szob 3000



40369. ✳✳ Budapest XIV. Városliget, Székesfő T2/32400



40370. ☒ 1942 Budapest X IV. Őszi Lakberend T2/32400



40371. ☒ 1901 Budapest X IV. Zugló, Reformátu T24200



40372. ☒ 1900 Budapest X IV. Rákosfalva, temp T22400



40373. ☒ 1901 Budapest X IV. Bethesda Diako T2/32400



40374. ☒ 1900 Budapest X IV. Városliget, Ezre T2/32000



40375. 1907 Budapest X IV. Városliget, Ezre T2/32000



40376. Budapest XIV. Városliget, Ezredéves T2/32000



40377. Budapest XIV. Vajdahunyad vára (Mez T21200)



40378. 1899 (Vorläufer) Budapest XIV. Város T42000



40379. 1942 Budapest X IV. Őszi Lakberende T2 2600



40380. 1902 Budapest X IV. Városliget, Park C T24400



40381. Budapest XIV. E rzsébet Nőiskola, be T3 2200



40382. Budapest XIV. Városliget, fasor 9., Dr. T3 2400



40383. 1904 Budapest X IV. Városliget, Szé T2/3 3800



40384. 1941 Budapest XIV. Székesfővárosi A T2/3900



40385. Budapest XIV. A XXXIV. Nemze T900



40386. Budapest XIV. XXVIII. Országos T900



40387. Budapest XIV. Székesfővárosi Allatkér T32000



40388. Budapest XIV. Székesfővárosi Allatk T3/42000



40389. 1917 Budapest X IV. Városliget, Alpe T2/33200



40390. 1915 Budapest IV. Széchenyi fürd T2/3 2600



40391. Budapest XIV. Erzsébet Nőiskola, J T2/3 2600



40392. Budapest XIV. Nemzetközi V T2/31200



40393. 1899 (Vorläufer) Budapest XV. Rákospalota, Re T2/32000



40394. 1928 Budapest X V. Rákospalota, Re T2/32000



40395. Budapest XV. Rákospalota, Sándor u T22800



40396. 1925 Budapest X V. Rákospalota-Uj T2/34600



40397. 1902 Budapest X V. Rákospalota, W T2/33600

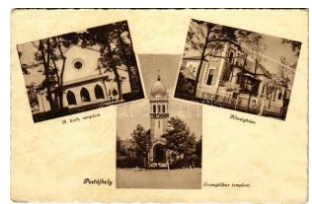

40398. 1944 Budapest X V. Pestújhely, Róm T3/41200



40399. Budapest XVI. Sashalom, Pest-Sas T3/411000



40400. Budapest XVI. Rákosszentmihály, Fáb T3 7000



40401. 1902 Budapest X VI. Rákosszentmihály, T3/47500

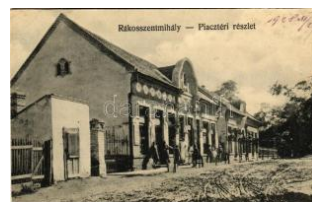

40402. 1928 Budapest X VI. Rákosszentmihály T2 3200



40403. Budapest XVI. Rákosszentmihály, Pia T23400



40404. 1943 Budapest X VI. Sashalom, Hor T2/3 2400



40405. ~1930 Budapest X VI. Rákosszentmihály T2/32800



40406. Budapest XVI. Rákosszentmihály, Ró T21200

Lindner és Kobra termékek teljes választékban megrendelhetők irodánkban vagy

bol



40407. ☒ 1942 Budapest XVI. Mátyásföld, Bar T32000



40408. ✳ 1940 Budapest X VI. Rákosszentmihály T31400



40409. ☒ 1913 Budapest X VII. Rákosliget, Erő T2/36000



40410. ✳ 1917 Budapest X VII. Rákoscscaba, Kö T42000



40411. ☒ 1909 Budapest X VII. Rákoskeresztúr, T24600



40412. ☒ Budapest XVII. Rákoscscaba, Piac té T2/32800



40413. ☒ 1923 Budapest X VII. Rákoscscaba, Új T22600



40414. ☒ 1915 Budapest X VII. Rákosliget, M. T2/33200



40415. ☒ 1925 Budapest X VII. Rákoskeresztú T2/33000



40416. ☒ 1909 Budapest X VII. Rákoshegy, Sze T24800



40417. ✳✳ Budapest XVII. Rákoscscaba, Mária T2/31200



40418. ☒ Budapest XVII. Rákoscscaba, Rákos T2/32200



40419. ☒ 1941 Budapest X VII. Rákoscscaba, Or T21200



40420. ✳✳ Budapest XVII. Rákoscscaba, Bogáti- T33800



40421. ☒ Budapest XVII. Rákoscscaba, óvoda, kö T31600



40422. ☒ 1917 Budapest X VII. Rákoscscaba, Kö T33600



40423. ☒ Budapest XVII. Rákoscscaba, Újtelep T2/32000



40424. ✳✳ Budapest XVII. Rákoscscaba, Erdős T2/32600



40425. ☒ 1929 Budapest X VII. Rákoscscaba, kö T2/32400



40426. ✳ 1915 Budapest X IX. Kispest, Polgár T2/33000



40427. ✳✳ Budapest XIX. K ispest, Erzsébet téri T22600



40428. ✳✳ Budapest XIX. K ispest, Fő utca, Üll T2/32600



40429. ☒ 1916 Budapest X IX. Kispest, Kaszin T2/32800



40430. ☒ 1900 Budapest X X. Pestszenterzsébet T2/38000



40431. ☒ 1900 Budapest X X. Pestszenterzsébet T24200



40432. ✳✳ Budapest XX. Pestszenterzsébet, Pe T34200



40433. ✳✳ Budapest XX. Pestszenterzsébet, T2/32400



40434. ✳✳ Budapest XX. Pestszenterzsébet, Pe T32400



40435. ☒ 1900 Budapest X XI. Csepel sziget, k T2/33200



40436. ☒ 1900 Budapest X XI. Csepel, Kisbold T2/32600



40437. ✳✳ Budapest XXII. Budatétény, Nyom T2/33200



40438. ☒ 1942 Budapest X XII. Budafok látkép, T22200



40439. 1912 Budapest X
XII. Budafok, Péter T2/33400



40440. Budapest XXII. B
udaörfi, Református T3 3000



40441. 1937 Budapest X
XII. Budafok, látke T2/3 1800



40442. 1901 Bugac (Kec
skemét), cserény. Dé T2/1400



40443. ** Bükkösd, Bükös
d; Petrovsky kast T2/3 4000



40444. 1901 Cegléd, Vá
rosháza a Kossuth T2/3 5000



40445. 1900 Cegléd, Ko
ssuth tér, városháza T4 2000



40446. 1901 Cegléd, Ko
ssuth tér, Városháza T2/3 1200



40447. 1899 (Vorläufer)
Cegléd, Református T2/33000



40448. 1899 (Vorläufer)
Cegléd, Népker, p T2/3 1600



40449. 1905 Cegléd, Árp
ád tér (szakadás / te T3 2000



40450. ** Cegléd, Huszár
laktanya (ázott / we T3/41000



40451. 1899 (Vorläufer)
Cegléd, Városháza T2/31600



40452. 1900 Cegléd, Vá
rosháza a Jászber T2/3 1400



40453. 1899 (Vorläufer)
Cegléd, Református T21200



40454. * 1901 Cegléd, Vig
adó. Piros I. kiadás T2/31600



40455. * 1915 Cegléd, Álla
mi főgimnázium. Vas T31200



40456. * Celldömök, Róma
i katolikus leányiskola T3/4800



40457. 1917 Csanádpalo
ta, Takarékpénztár, R T3500



40458. 1908 Csengőd, v
asútállomás, Bak T3/4 12000



40459. 1935 Csesznek v
ára. Turisták, nyara T2/31200



40460. ** * Csongrád -
2 db régi képeplav vagy 1600



40461. 1943 Csupak, An
golkisasszonyok re T2/31400



40462. 1933 Csorvás (B
ékés), Hősök szob T2/3 1600



40463. ** Csurgo, Reform
átus reálgimnázium int T3900



40464. 1944 Debrecen, R
eformátus kollégium T3 1000



40465. 1944 Debrecen, Fő t
ér, Városháza, Tóth G T3 2400



40466. ** Debrecen, Fere
nc József út, Frank T2/31000



40467. ** Debrecen, Koss
uth szobor (EK) T2 T2/31000



40468. ** Debrecen, Refo
rmatus nagytemplom T2/31000



40469. 1944 Debrecen, F
erenc József út, Váro T31000



40470. 1938 Debrecen, V
árosi stadion (fl) T3 T3 800

Megnyílt megújult webshopunk! Folyamatosan bővülő kínálat!



40471. ✳ 1920 Debrecen, Református nagytemplom T2/3 1200



40472. ✳ Debrecen, Református kollégium. Há T2/3 1400

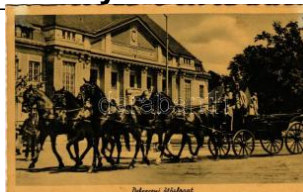

40473. ✳✳ Debrecen, Ötös fogat a Tudományegye T200



40474. ☒ 1928 Debrecen, Római katolikus templom T4 1000



40475. ☒ 1928 Debrecen, M. kir. Tudományegye T3 1600



40476. ☒ 1901 Debrecen, N agyerdői részlet. Pon T22000



40477. ✳✳ Diósgyőr, Újdiósgyőr (Miskolc); Ró T2/3 4400



40478. ☒ 1921 Diósgyőr (Miskolc), várom. Gr T2/3 1400



40479. ✳✳ Diósgyőr-Vasgyár (Miskolc); Róma T1/2 4400



40480. ☒ 1927 Dobogókő, turista menház (EB T2/3 6000)



40481. ☒ Dobogókő, turista menház télen (EB T2/3 1000)



40482. ☒ Dobogókő, P.M.K. (Pesti Magyar Ke T2/3 1000)



40483. ✳ 1908 Dombóvár, Leporello 10 ké T2/3 3000



40484. ☒ 1916 Drégelyvár, Drégely vára. Po T3 1400



40485. ☒ 1900 Dunaföldvár, délkeleti rész. Sch T2 1600



40486. ☒ 1900 Dunaföldvár, Klastrom utca, cuk T2 3200



40487. ☒ 1901 Dunaföldvár, Kossuth utca, So T2/3 4200



40488. ☒ Dunaföldvár, látékép a Duna hídról (E T2/3 1000)



40489. ✳ 1941 Dunaharaszti, Kossuth Lajos u T3/4 5000



40490. ✳ 1914 Dunakeszi, Római katolikus templom T3 2000



40491. ✳ Dunakeszi, Dunakeszi-Műhelytelep; Pa T3 1600



40492. ☒ Dunapataj, Római katolikus és református templomok T21400



40493. ☒ 1910 Dunavecse, Vasúti vendéglő. W T28000



40494. ✳✳ Dunavecse, utca. Bloch Sámuel és t T22800



40495. ☒ 1927 Eger, látékép. 3-részes kihajtha T2/3 2000



40496. ✳ Eger, Földmíves I akadémia, magyar T2/3 2000



40497. ✳✳ Eger, Angol kisasszonyok nevelőintézet T3 1000



40498. ✳ Eger, Lyceum (fa) T3/4 T3/4 1000



40499. ☒ 1942 Eger, Főszékese gyűjtemény, Bornem T2/3 000



40500. ☒ 1899 (Vorläufer) Eger, Megyeháza (k T3 1600)



40501. ☒ 1899 (Vorläufer) Eger, látékép, egri me T31600



40502. ☒ 1929 Egri vár (Hévíz), Árpád-házi király T4 1400



40503. ☒ Erdőbénye, gyógyfürdő, park, zene T2/31600



40504. ☒ 1900 Esztergom, Díszmenet a 900 T2/3 9000

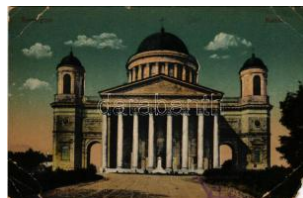

40505. ✳ Esztergom, Bazilika. Buzárovits Guszt T41400



40506. ☒ Esztergom, Bazilika (EK) T2/3 T2/3 900



40507. ☒ Esztergom, Prímási palota és kikötő, T2/3800

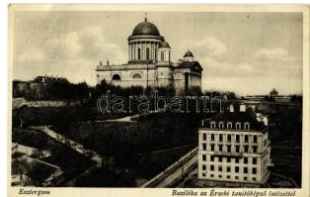

40508. ☒ 1941 Esztergom, Bazilika az Erseki palotával T31000



40509. ✳ Esztergom - 3 db régi képeslap 2000



40510. ☒ 1928 Esztergom, Prímási palota és K T3 1000



40511. ✳✳ Esztergom, Hajóállomás, Bazilika. le T31600

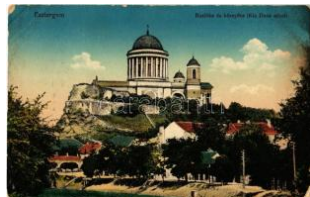

40512. ✳ 1921 Esztergom, Bazilika és környéke T3 1600



40513. ✳ 1908 Esztergom, Bazilika (Rb) T3 T3 1600



40514. ✳ 1926 Felsőgalla (Tatabánya), Uri ka T2/3 2000



40515. ✳✳✳ Fonyód - 7 db régi képeslap vegyes 3000



40516. ✳ Fonyód-Bélatelep, Római katolikus t T2/3 1000



40517. ☒ 1906 Fonyód-szőlő, villa. Tényi Lajos k T31600



40518. ☒ 1917 Gávavencsellő, Vencsellő, M. T3 10000



40519. ✳✳ Gödöllő, Premontrei nevelőintézet ész T1900



40520. ☒ 1900 Gödöllő, Királyi kastély. Divald K T21600



40521. ☒ 1899 (Vorläufer) Gödöllő, Erzsébet (S) T23200



40522. ☒ 1918 Gödöllő, Hévíz Villamosvasút Fe T2/34200



40523. ☒ 1937 Gödöllő, Premontrei rendház, M T31800



40524. ☒ 1919 Gyékényes, Dráva vasúti híd. T2/31000



40525. ☒ 1919 Gyékényes, Vasútállomás. Vasú T22000



40526. ☒ 1917 Gyékényes, Dráva híd (EB) T3 T3 1000



40527. ✳ 1961 Gyenesdiás, Balaton-Gyenesdiás T3 8000

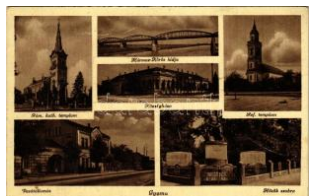

40528. ☒ 1946 Gyoma, Római katolikus és re T2/31000



40529. ☒ 1900 Gyoma, Református templom, T2/34400

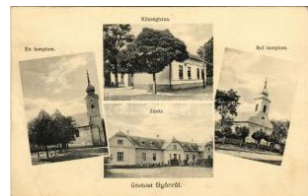

40530. ☒ 1935 Gyönk, Evangélikus templom, K T2/34200



40531. ☒ 1927 Gyopárosfürdő, Oroszháza-Gyo T3 14000

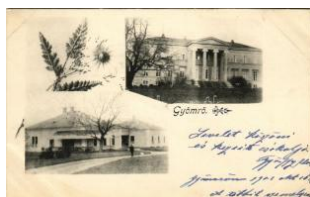

40532. ☒ 1901 Gyömrő, Széki Teleki Tibor gróf T2 5000



40533. ☒ 1909 Gyömrő, Református templom, g T25500



40534. ☒ Gyönk, Kossuth tér. Engel József kiad T23200

Az árverési tételek színes képekkel a darabanth.com oldalon!



40535. 1898 (Vorläufer) Győr, Rába folyó, v T35000



40536. 1940 Győr, Csónakház. Márton Jen T2/3 1600



40537. Győr, Nagytémplom (EK) T2/3 T2/3 800



40538. 1911 Győr, Király utca, Perl Lipót, V T2/3 8000

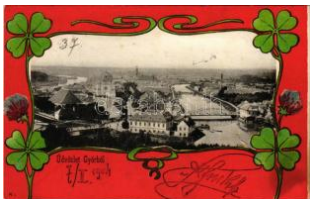

40539. 1904 Győr, látkép a zsinagógával. Sze T39000



40540. 1909 Győr, Kisfaludy szobor, park. Be T31400



40541. 1949 Győr, GYTE csónakház (EB) T3 T3 800



40542. 1915 Győr, Rába részlet, vendéglő te T3 1600



40543. 1900 Győr, Városháza, kerékpár. Pan T3 1600



40544. 1901 Gyula, Megyeháza télen (f) T3 T3 2000



40545. Gyula (ázott / w et damage) T4 T4 1000



40546. 1916 Gyula, Kossuth Lajos tér, Schil T2/3 6000



40547. 1912 Gyula, látkép p. Leopold-nyomda k T24000



40548. 1902 Harkány, Weisz-féle ház, M. kir. T47000



40549. 1928 Harkányfürdő, strandfürdő. Szilcz T31200



40550. 1916 Harkányfürdő, park. Feiler Maris T31400



40551. 1901 Hatvan, Graßalkovich kastély. T2/3 1600



40552. 1933 Hévíz-gyógyfürdő látképe madá T2 1200



40553. 1902 Hévíz, fürdő. Kiadja Vasvári Józ T31000



40554. Hódmezővásárhely, látkép, üzletek, T3 1000



40555. Hódmezővásárhely, Nyári színpad, Ko T2800



40556. 1937 Horthy-liget, Horthyliget (Szige T2/33600



40557. 1905 Hortobágy, csárda (kopott sark T2/31000



40558. 1906 Hortobágy, Déli találkozás, ma T2/33000



40559. Hortobágy, Pán yvavető csikós (b) T4 T4800



40560. 1928 Hortobágy, piac, vásár, magya T3/41000



40561. 1942 Jászfényszaru, R ómai katolikus fiúis T2/31000



40562. 1942 Jászkarajen, Fő utca, kisvasúti T2 8000



40563. 1934 Kács, sétány, templom. Gattyán T3 1600



40564. 1913 Kaposvár, G róf Eszterházy utca T2/33600



40565. 1915 Kaposvár, E rzsébet utca, piac, T2/3 2000



40566. 1913 Kaposvár, T urul szálloda, Schl T2/3 2000



40567. * 1934 Kaposvár, T
üzérlaktanya. Steff T2/34000



40568. * Kaposvár, Szent I
mre templom, belső, T3 1000



40569. ☒ Kaposvár, Zárda
utca (kopott sarkak T3/41000



40570. ☒ Kaposvár, Korona
a utca, Korona szálló T31400



40571. ** Karcag, Piac té
r. Vasúti levelezőháza T2/33600



40572. * Kecskemét, látkép
(EB) T3 T3 1400



40573. ☒ 1901 Kecskemét
, Polgári leány iskola T2/31800



40574. ☒ 1900 Kecskemét
, Gyenes S. és T2 2600



40575. ☒ 1903 Kecskemét
, Piac tér, városház T2/32000



40576. ☒ Kecskemét, Szín
ház, éjszaka (b) T4 T4 800



40577. ** Kecskemét, Sza
badság tér, piac, te T2/31600



40578. ☒ 1910 Kecskemét
, színház, Szenthá T2/3 1200



40579. ☒ 1928 Kenderes, K
özségi óvoda és cse T2 3000



40580. ☒ 1915 Keszthely, A
ndrassy tér, Festetic T3 7000



40581. ** Keszthely, Bala
ton és Hullám szálló T4 2000



40582. ☒ 1923 Keszthely, A
ndrassy tér és szobo T31000



40583. ** Keszthely, Bala
ton-part, fürdő, evez T3 1800



40584. * Keszthely, Heliko
n emlékmű ligetreszl T3 1000



40585. * 1899 Keszthely, B
alataloni park, Fő utc T3/44000



40586. ☒ 1899 (Vorläufer)
Kéthely (Somogy), T2/3 1000



40587. * Kisbér, Állami nag
yvendéglő, étterem, T3 1000



40588. ☒ 1899 (Vorläufer)
Kiskörös, városháza T2 2000



40589. ☒ 1899 (Vorläufer)
Kiskörös, Petőfi szob T23200



40590. ☒ 1940 Kiskörös, P
etőfi Sándor szülőhá T3 2000



40591. ☒ 1900 Kiskunféleg
yháza, Félegyháza; T2 5000



40592. ☒ 1924 Kiskunhalas
, városháza (fl) T3 T3 900



40593. ☒ 1943 Kiskunhalas
, Cspikeház, belső (f) T2/3800



40594. ☒ 1902 Kiskunlachá
za, Balassa F. Péte T311000



40595. ☒ Kisoroszi, utca, k
özség háza. lf. Szű T2/31400



40596. * Kondoros, Fogyas
ztási szövetházat üz T2 9000



40597. * Körmend, Állami p
olgári fiú és leány isk T31600



40598. * Körmend, Hősök
szobra, Római katoli T3 1000

Weboldalunkon a zárás pillanatáig licitálhat és követheti tételei állását!



40599. * Kőszeg, Király út, Strucz szálloda, T2/3 **2000**



40600. * 1916 Kőszeg, Fő tér, templom, Strucz T3 **2000**



40601. * 1899 (Vorläufer) Kőszeg, Belváros, T3/4 **3200**



40602. ** Kőszeg, Belső város, Király út, Várbe T3/4 **4200**



40603. * 1909 Kőszeg, Ferenc József katolikus T2 **2800**



40604. * 1912 Kőszeg, Stájerházak, Irottók és T2/3 **1400**



40605. ** Kőszeg, Frigyes főherceg laktanya T2/3 **1400**



40606. * 1900 Kőszeg, Fő tér templommal T2 **1400**



40607. * 1903 Kőszeg, Vár, Róth Jenő kiadá T2/3 **2800**



40608. * 1899 (Vorläufer) Kőszeg, Hidegvíz győ T3 **2200**



40609. * 1904 Kőszeg, Güns, Kálvária. Róth T2/3 **2200**



40610. * 1915 Kőszeg, Fő tér, templom, Rosen T2 **1400**



40611. * 1904 Kőszeg, vízgyógyintézet, szél T2/3 **3200**



40612. * 1929 Kőszeg, Keletről (EK) T2/3 **1200**



40613. * 1941 Kőszeg, Széchenyi tér, Szabó T2/3 **1000**



40614. ** Kőszeg, Kálvária T1/2 **1800**



40615. * 1901 Kőszeg, lát kép. Róth Jenő kiadá T2/3 **1600**



40616. ** Kunhegyes, Református és katolikus T2/3 **6000**



40617. * 1904 Kőszeg, vasútállomás, gőz T2/3 **4400**

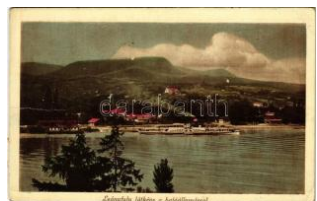

40618. ** Leányfalu, Dunai hajóállomás, gőzhajó T3 **900**



40619. * Leányfalu, Boldogtanya. Stampf Béla T3 **1000**



40620. * 1899 (Vorläufer) Letenye (Tolna), App T2 **5000**



40621. * Letenye, Főszolgabírói hivatal, Szeret T3 **1400**



40622. * 1901 Lillafüred (Miskolc), Nagy szálló T2/3 **3200**



40623. * Lillafüred (Miskolc), posta és vasút T2/3 **8000**



40624. * 1931 Lillafüred (Miskolc), vasútállomás T2/3 **8000**



40625. ** Lillafüred (Miskolc), Hámori tó, csónak T1 **4000**



40626. * 1932 Lillafüred (Miskolc), Alagút a ká T2/3 **4000**



40627. * 1931 Lillafüred (Miskolc), park T2 **4000**



40628. ** Lillafüred (Miskolc), Weidich villa T1 **14000**



40629. * 1925 Lillafüred (Miskolc), Nagyvendé T2/3 **4000**



40630. ** Lillafüred (Miskolc), kápolna T1 **4000**



40631. 1938 Lillafüred (Miskolc), Palota szái T2/4000



40632. Lillafüred (Miskolc), Patrona Hungar T2/4000



40633. 1926 Madaras, Római katolikus templom T2/31800



40634. Máriaesnyő (Gödöllő), Templom, bel T41000



40635. Martonvásár, Budai út, Schwarcz Vil T2/35000



40636. Mátrafüred, Mária cska kegyhely (EK T2/31000)



40637. 1939 Mátraháza (Gyöngyös), Vak B T2/31000



40638. 1943 Mezőberény, községháza, Róm T2/3800



40639. 1937 Mezőtúr, Pályaudvar, vasútállom T32800



40640. 1936 Mindszent, Vasútállomás, hajó T2/32400



40641. 1944 Miskolc, Tűzér laktanya, Koron T2/31400



40642. Miskolc, Fehérlápi turistaház. Kép T2/31000



40643. 1929 Miskolc, Szentlélek-rét a Bükk T24000



40644. 1910 Miskolc, Városház tér, Pannon T2/35500



40645. 1901 Miskolc, a Dólká-tetői kilátótoro T2/34400



40646. 1917 Miskolc, Széchenyi utca, Bank T2/32000

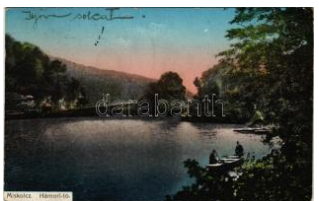

40647. 1919 Miskolc, Hármotó (EK) T2/33000



40648. 1900 Miskolc, Diósgyőri várrom. Ged T2/34000



40649. 1900 Miskolc, Felsőhárom, Tó rész T2/34000



40650. Miskolc, Avasi templom és múzeum (T31000)



40651. 1930 Miskolc, Hármotó (EB) T3 T31000



40652. Miskolc, Búza tér, Új Görög katolikus T3/42000



40653. 1928 Miskolc, Széchenyi tér, Havas A T2/32200



40654. 1914 Miskolc, Erzsébet tér, Kossuth T2/33600



40655. 1915 Miskolc, Városház tér, megyeh T2/36000



40656. 1911 Miskolc, Szemere tér és szobor T2/37000



40657. 1931 Miskolc, Városház tér, Érseki leá T2/4000



40658. 1914 Miskolc, Igaazságügyi palota (E T2/34000)



40659. 1907 Miskolc, Erzsébet tér. Gedeon T2/31400



40660. 1906 Miskolc, Diósgyőri várrom (fl) T2/32000



40661. 1954 Makó, Várositanácsolház, Kossu T2/31400



40662. Medgyesegyháza, Községháza. Fodor T31200

Havi két gyorsárverésünkre folyamatosan várjuk a beadásokat!

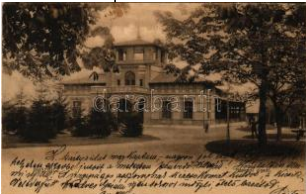

40663. 1911 Miskolc, N épkerteri vigadó + "MIS T23800



40664. 1899 (Vorläufer) Miskolc, Erzsébet té T3 4000



40665. 1911 Miskolc, Városház tér, Merény T3/48000



40666. 1915 Miskolc, Széchenyi utca, villamo T37000



40667. 1915 Miskolc, Széchenyi utca, Weissb T36000



40668. 1912 Miskolc, lát kép az Ávasról. Ors T34000



40669. Miskolctapalca, G örömbölytapalca, Gó T31000



40670. Mohács, Dunai úzó malmok, hajómalo T33000



40671. Mohács, Hősi emlékmű (Rb) T3 T3 1000



40672. 1915 Monor, Hupert B. és fiai nagyke T25000



40673. 1943 Moson, park, Duna híd, Hősök T2/31400



40674. Mosonmagyaróvár, Várbejárat (felül) T3 1000



40675. 1915 Nagykiszántó, Erzsébet királyn T2/3 2000



40676. Nagykiszántó, Fő tér. Ifj. Wajdits Józ T2/3 2000



40677. 1942 Nagykőrös, Hősök szobra, emlé T3 1000



40678. 1939 Nagyménfőcsanak, Kert, templomtoro T3 2400



40679. 1938 Nagysáp, Római katolikus és ref T3 1400



40680. 1901 Nagyszécsény, Szécsény (Nóg) T2/35000



40681. 1901 Nagyszécsény, Szécsény (Nóg) T2/34000



40682. 1901 Nagyszécsény, Szécsény (Nóg) T2/33000



40683. Neszmély, Doletsko nyaraló, kiadja N T3/4800



40684. 1902 Nyíregyháza, Iskola utca, tem T2/3 2400



40685. 1931 Nyíregyháza, Városháza, üzlete T4 1000



40686. 1930 Nyíregyháza, Magy. kir. pénzüg T2 1200



40687. Nyíregyháza, Kossuth Lajos tér, Vár T31000



40688. 1947 Nyíregyháza, Angolkisasszonyo T3 1600



40689. 1923 Nyíregyháza, Bethlen utca, va T2/37000



40690. 1938 Nyíregyháza, vasútállomás, Kos T28000



40691. 1935 Nyíregyháza, Angolkisasszony T2/31800



40692. 1907 Nyíregyháza, Nyíregyházvidéki T3 15000



40693. 1944 Nyíregyháza, Angolkisasszony T2/31200



40694. 1944 Orosháza, Solgabírói hivatal. Po T2/300



40695. 1942 Orosháza, Hősök szobra (EK) T2/3 3800



40696. 1961 Órszlány, Bányász strand. K T2/3 1000

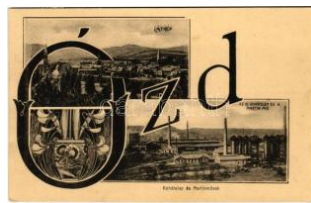

40697. 1917 Ózd, Új Kohótelep és Martin műv T23000



40698. Ózd, Gyártalpak kolónia. Zsíros Sándor T2/3 4400



40699. 1910 Ózd, fürdő. Zsíros Sándor k. T2/3 4200



40700. Ózd, népiskola T2/3 T2/3 3600



40701. 1944 Ózd, Római katolikus templom (R) T2800



40702. Ózd, Római katolikus templom (EK) T2/3 3600



40703. Pápa, Ranolder intézet (EB) T3 T3 800



40704. Pápa, Református templom T3 T3 1000



40705. 1900 Pápa, Római katolikus templom T2/3 5000



40706. Pápa, sporttelep, foci pálya (Rb) T3 T3 3000



40707. 1925 Parád-fürdő, Ybl szálloda, gyógy T21000



40708. 1947 Parád-gyógyfürdő, Felső arzén T3/4 1000



40709. Parád-gyógyfürdő (EB) T3 T3 1000



40710. 1936 Parád-fürdő, vendéglő, étterem (T3) 1400



40711. 1941 Parád-fürdő, Mária szobor (fl) T3 T3 1000



40712. Pásztó, Vasútállomás, Római katolikus T3 1200



40713. 1903 Pécs-Bánya telep, Ezeréves ge T2/3 1000



40714. 1928 Pécs, Baloghányi tó (EK) T2/3 T2/3 900



40715. 1902 Pécs, Indóház utca, vasútállomás T2/3 2000



40716. 1901 Pécs, Széchenyi tér. Günsberge T4 2000



40717. 1900 Pécs, Székesszegyház. Domborn T2 3000



40718. 1910 Pécs, Indóház utca, vasútállomás T2/3 2000



40719. Pécs, Indóház utca, vasútállomás. Bla T2 2000



40720. 1901 Pécs, Katolikus kör. Fischer Fer T2 1800



40721. Pécs, Posta és távirat (fa) T4 T4 1400



40722. Pécs, Mecsek üdülő szálló (fa) T3 T3 800



40723. Pécs, székesegyház (r) T4 T4 800



40724. Pécs, Nádor szálloda, automobil, Stern T4 900

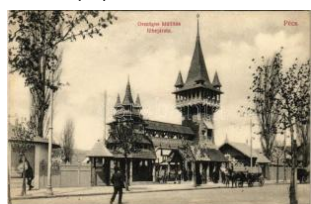

40725. Pécs, Országos Kiállítás főbejárata T2/3 1000



40726. Pécs, Pálóc temploma (fl) T3 T3 1200

Megnyílt megújult webshopunk! Folyamatosan bővülő kínálat!



40727. ✉ 1900 Pécs, Sét tér, katonai zenek T2/32000



40728. ✉ 1938 Perkáta, Községháza (EK) T2/ T2/3 2400



40729. ✉ 1943 Pétfürdő, park. Horváth János kia T31400



40730. ✨ Piliscsaba, tábor (Rb) T3 T3 1000



40731. ✨ Pilisszentkereszt, új híd. photo (EK) T T3 1400

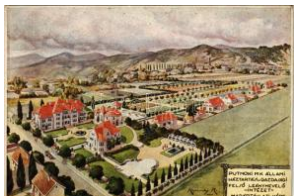

40732. ✨✨ Putnok, M. kir. állami háztartási és ga T21600



40733. ✉ 1929 Rábahídvég, Római katolikus tem T2500



40734. ✉ Recsk, látkép, vasútállomás, gőzmozd T31800

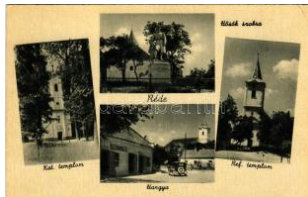

40735. ✨✨ Réde, Katolikus és református templ T2/3800

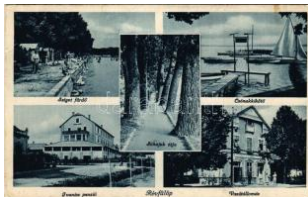

40736. ✉ 1937 Révfülöp, Sziget fürdő, csónak T2/32200



40737. ✨ Révfülöp, Gőzhajó kikötő. Csényi Istvá T31600



40738. ✉ 1900 Salgótarján, acélgár T2 T2 5000



40739. ✉ 1899 (Vorläufer) Salgótarján, posta, s T2 5000



40740. ✉ 1899 (Vorläufer) Salgótarján, Cogna T2/39000



40741. ✨ 1930 Salgótarján, Salgó várom (Rb) T2/3 1600



40742. ✨✨ Salgótarján, Szt. Ferenczendi tem T2/3 1000



40743. ✨✨ Sárospatak, Római katolikus temp T2/3 1200



40744. ✉ 1933 Sárospatak, Korona szálloda. Milfa T2/3 2000



40745. ✨ ✉ Sátoraljaújhely, Tokajhegyaljai és sá 1600



40746. ✉ 1916 Sátoraljaújhely, Fő tér. Vasúti T2/3 2000



40747. ✨ Siklós, városháza, Pelikán szálloda, S T3 2000



40748. ✉ 1937 Siófok, pályaudvar, vasútállomás T3 1600



40749. ✉ 1913 Siófok, falurészlet, Piac tér, G T2/3 4000



40750. ✉ 1927 Siófok, csónak a Sión (EK) T2/ T2/3 1000



40751. ✉ 1903 Siófok, Hajókikötő, gőzhajó, vitor T3 1800

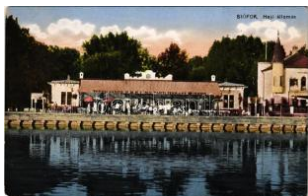

40752. ✉ 1929 Siófok, hajóállomás, Török János T3 4000



40753. ✉ 1936 Siófok, Balaton parti móló (EK) T2/3 1000



40754. ✉ 1915 Siófok, Déli vasútállomás Budapest T25000



40755. ✉ 1908 Siófok, Halászszele, csónakok. T3/4 2000



40756. ✨ 1928 Siófok, Sióparti részlet, üzlet (gy T3 1600



40757. ✨✨ Siófok, Balaton térkép, fürdő. Károly T32000



40758. ✨ 1928 Siófok, Kikötő a Sión, evezős cs T3 1600



40759. 1943 Somlóhegy, Szent István kilátó, T2 1200



40760. Somogyiszil, Hangya szövetkezet ü T2/34000



40761. Somoskő (Salgotarján), vár, bazaltó T1 1600



40762. 1919 Sopron, Ferenc József tér. Piri D T41800

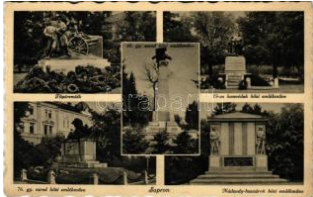

40763. Sopron, Tüzérmélek, 76. és 48. gy T1/21200



40764. 1899 (Vorläufer) Sopron, Oedenburg; T3 1400



40765. Sopron - 8 db régi és 6 modern kép 1400



40766. Sopron, Színház a Liszt szoborral, T2/31600



40767. 1934 Sopron, Breunbergbánya, Bo T2/3 11000



40768. 1916 Sopron, Várkerület, villamos (E T311000



40769. 1917 Sopron, Széchenyi tér, Fleisch T2/36000



40770. 1903 Sopron (fa) T4 T4 2000



40771. 1943 Szada, Római katolikus és refo T2/3 1400



40772. 1912 Szakadát (Tolna), községháza, R T26000



40773. Szeged, Dugonics tér T2/3 T2/3 1400



40774. 1934 Szeged, Hotel Kass szálló, vill T2/3 1400



40775. 1911 Szeged, Vársárhelyi szobor (EK T2/31600



40776. 1937 Szeged, utász laktanya (fa) T3 T3 2000



40777. 1899 (Vorläufer) Szeged, Tanítóképe T2 3200



40778. 1900 Szeged, Mátyás templom (kis s T2/32400



40779. 1899 (Vorläufer) Szeged, Széchenyi T2/3 2000



40780. Szeged, Klauzál tér, piac, üzletek, kőn T22000



40781. 1924 Szeged, Bors szálloda, vasútá T2/32000



40782. 1900 Szeged, Tisza part, Milkó palo T2/3 1400



40783. Szeged, Városháza (EK) T2/3 T2/3 1000



40784. Szeged, Móra park, Hősök kapuja, Hun T3800



40785. Szeged, Tisza hídd (b) T4 T4 900



40786. Szeged (ázott / w et damage) T3/4 T3/4 800



40787. Szeged, Fogadalmi templom, Szécheny T400



40788. 1928 Szeged, Dugonics András szobor T32000



40789. 1900 Szeged, Állami felsőbb leányis T3/42000



40790. 1949 Szeged, Fejérvárosi templom ja T4 1000

Megnyílt megújult webshopunk! Folyamatosan bővülő kínálat!



40791. ** Szeged, Újszegedi vigadó (fa) T3 T3/4 1200



40792. * 1912 Szeged, Kassa vigadó, Kun Sámu T3 1000



40793. * Szeged, Stefánia sétány, rakpart, híd (T3) 1000



40794. 1923 Székesfehérvár, Budai út. Hor T2/3 2000



40795. 1909 Székesfehérvár, Kempelen Imre T3 2000



40796. 1900 Székesfehérvár, Vörösmarty szobor T3 1000



40797. Szekszárd, Polgári fiúiskola, üzletek T2/3 1400



40798. * Szekszárd, Fő tér (EB) T3 1000



40799. 1913 Szentendre, Abrányi kastély. W. T4 4000



40800. * Szentes, látkép (ragasztónyom / glu) T3/4 1400



40801. 1898 (Vorläufer) Szentgotthárd, látkép T2 1000



40802. * 1933 Szerencs, utcája, Városháza, üzlet T2/3 1600



40803. * Szerencs, pályaudvar, vasútállomás. G T3 3000



40804. * 1941 Szigetmonostor, Horányi csárda T3/4 1000



40805. Szigliget, várrom. Mérei Ignác 38. + T2/3 8000



40806. 1904 Szikszó, 40 éves református T2/3 4800



40807. Szil, Sopron-Szil; község-háza, Róm T2/3 8000



40808. 1901 Szirácz, Gróf Degenfeld kastély, T2 4000

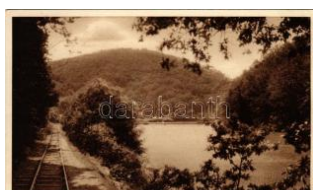

40809. 1933 Szokolya, Halastó, vasúti sín T2/3 8000



40810. 1900 Szolnok, Szabadságharcos szobor T2/3 2000



40811. 1901 Szolnok, Piac tér, Divatáruház T2/3 2200



40812. * Szolnok, Zagyva és Tisza torkolata, T2/3 1600



40813. 1941 Szolnok, zsugorház (Rb) T3/4 1000



40814. 1916 Szolnok, zsugorház (szakadás) T3 1000



40815. * Szolnok, Főgimnázium. Vasúti levelező T3 1000



40816. 1928 Szolnok, Polgári fiú iskola (kis) T2/3 1000



40817. 1923 Szolnok, pályaudvar, vasútállomás T3 300



40818. * 1911 Szolnok, vasútállomás. Özv. Lőr T3 2000



40819. 1900 Szolnok, Állami főgimnázium. T2/3 2000



40820. 1940 Szolnok, Tisza híd, Bábaképzés T2/3 1000



40821. 1905 Szombathely, Operint utca, Pe T2/3 1000



40822. ** Szombathely, Szeidl Kálmán utca (EM) T4 1000



40823. 1899 (Vorläufer) Szombathely, Ste T2/3 2000



40824. Szombathely, M úzeum (kis szakad T2/3 1000



40825. 1916 Szombathely, pályaudvar, vasút T4 1000



40826. 1900 Szombathely, Bagolyvár. Apfel H T21200



40827. 1912 Szombathely, Ó-Perinti utca, híd T3 2000



40828. 1917 Szombathely, Erzsébet királyn T2/3 2000



40829. Szombathely, Püspökvár megyeház T2/3 1200

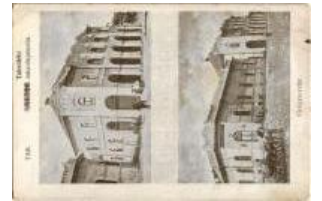

40830. 1930 Tab, Takarékpénztár, Gyógyszer T3 2800



40831. 1915 Tállya, Báro Mollot kastély. W. T2/3 6000



40832. Tállya, látkép. G ottfried Sámuel kia T2/3 2000



40833. 1935 Tápiógyörgy, Györgyey kastély T3 3000



40834. 1930 Tapolca, Fő utca, Sárecz Lajos, T3 2000



40835. 1942 Tapolca, utca, üzletek, automo T3/4 1200



40836. 1934 Tass, Állami elemi iskola (fa) T3 T3 3000



40837. 1900 Tata-Tóváros, Tatatóváros; A g T2/3 2400



40838. 1900 Tata-Tóváros, Tatatóváros; Ango T2 2000



40839. 1901 Tata-Tóváros, Tatatóváros; Nagy T3 1200

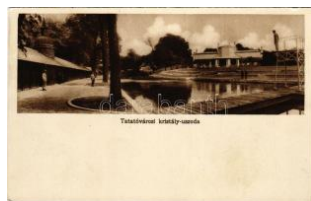

40840. 1932 Tata, Tata-Tóváros; Kristály us T2/3 1400



40841. Tata-Tóváros, Török mecset (EM) T4 T4 800



40842. Tata-Tóváros, Grófi kastély, kiadja Eng T4 1000



40843. 1942 Tihany, Balatonpart (fl) T2/3 T2/3 1000



40844. Tihany, visszhang. Rege, írta Gara T2/3 1200



40845. Tihany, Apátság templom, belső (b) T4 1000



40846. 1930 Tihany, Balatonpart móló (fl) T2/3 1000



40847. 1927 Tokaj, híd. Heller Sándor kiadás T2/3 300



40848. Tokaj, Gyöngyösy Lajosné kiadása (E T3 1000



40849. 1915 Tolcsa, Református templom T2/3 10000



40850. 1900 Tolna, Szent István tér, Szent T2/3 2800



40851. 1929 Tószeg, Római katolikus templom T3 1800



40852. Törökszentmiklós, Járásbíróház (Rb T2/3 1600



40853. 1918 Uraiújfalu, Fő utca, Római kato T2/3 3800



40854. 1940 Üllő, Római katolikus és Refo T2/3 1200

Havi két gyorsárverésünkre folyamatosan várjuk a beadásokat!



40855. ☒ 1899 (Vorläufer) Vác, Püspöki kas T2/3 **1200**



40856. ☒ 1899 (Vorläufer) Vác, Püspöki temp T2/3 **1000**



40857. ☒ 1911 Vác, Alsó D unasor (fa) T4 T4 **1400**



40858. ☒ 1915 Vác, fegyhá z (EK) T2/3 T2/3 **2800**



40859. ☒ 1900 Vác, Consta ntin tér, Siketnéma T2/3 **2000**



40860. ** Vác, Nagytemp lom (EK) T3 T3 **1000**



40861. ** Vác, Székesegy ház (EK) T3 T3 **1000**



40862. * Vác, Püspöki palo ta, székesegyház (fa) T3 **1200**



40863. ☒ 1911 Vác, Tabac ska Mihály vendéglő T3 **5000**



40864. ☒ 1911 Váckisújfalu , Római katolikus é T2/3 **7000**



40865. ☒ 1927 Vecsés, Római katolikus templom T3 **1000**



40866. * 1944 Velem, Táj r észlet a Szent Vid T2/3 **1400**



40867. * Velem, látkép. Kű hn (Szombathely) T2/3 **1800**



40868. ☒ 1899 (Vorläufer) Verőce, Nógrádverő T2 **2000**



40869. ☒ 1902 Verőce, Nógrádverőce; Fő út, K T3 **7000**



40870. ☒ 1910 Verőce, Nógrádverőce; Dunapa T2 **3000**



40871. ☒ 1910 Verőce, Nógrádverőce; Fő utca, T2 **3400**



40872. ☒ Verőce, Nógrádverőce; Magyarkúti T3/4 **1200**



40873. ** Verpelét (Eger) , Gróf Sztáray kast T2/3 **3600**



40874. * 1914 Vértsekethely, iskolások csoportja T2/3 **8000**



40875. ** Veszprém, vár a 16. században a tő T3/4 **800**



40876. ** Veszprém, Látkép, ép, vára, kiadja Lud T3/4 **1000**



40877. ☒ 1947 Veszprém, Várészlet keletről (fl) T **800**



40878. ** Veszprém, Angolkisasszonyok zárdája T1 **1000**



40879. ** Visegrád, Feljárata a várhoz (gyűrőd) T2/3 **1000**

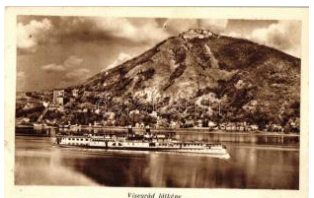

40880. ☒ Visegrád, Szent Imre gőzhajó (EB) T3 **31000**



40881. ** Vizsoly, Református templom, Emb., T3 **1400**



40882. ☒ 1910 Zalaegerszeg, Állami főgimnázium T3/4 **2600**



40883. ☒ 1948 Zalaegerszeg, 1848-1948 Cen T2/3 **1600**



40884. ** Zalaszentiván, Tátika várom. Kivágva T4 **1400**



40885. * 1943 Zalaegerszeg, Zalaegerszegi vár T3 **1400**

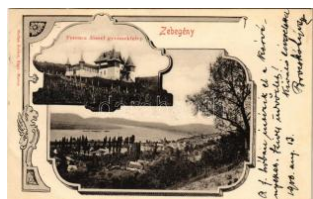

40886. ☒ 1900 Zebegény, Ferenc József gyűjteménye T2/3 **4600**



40887. ☒ Zebegény, Római katolikus templom T3 1000



40888. ☒ Zebegény, Újvölgy nyaralótelep, villák T3/41400



40889. ✱ Zirc, Bakony, Csesznek vára. Adorjá T3/4 1400



40890. ✱ Zirc, Apáti lakosztály. Ott Lajos kiadás T3 1200



40891. ☒ Zirc, Apátság. Ott Lajos kiadás (Rb) T31000



40892. ☒ 1900 Zsámbok, Zichy kastély. Fantu T2/3 3000



40893. ✱✱ Zsámbok, Biró és Beniczky kastély, T3 5000



40894. ✱ Ismeretlen település, vízimalom a Bé T438000



40895. ✱ 1908 Abafája, Abafája, Apalina; Hu T2/314000



40896. ✱ Abrudbánya, Abrud; Spalator de au T2/3 38000



40897. ☒ 1912 Abrudbánya, Abrud; Ferenc Józ T38000



40898. ✱ 1913 Ada Kaleh, Török bazár. J. Miha T39000



40899. ✱✱ Ada Kaleh, Várfa / Cetatile / castil T2/3 6000



40900. ☒ 1918 Ada Kaleh, Moschee / Mecset T2/3 5000



40901. ✱✱ Ada Kaleh. Magyar-román-szerb ház T2/3 3000



40902. ✱✱ Ada Kaleh, Hayri Hassan török üzlet T3 6000



40903. ✱ 1941 Aknasugata, Ocna Sugata (T2/3 3800



40904. ☒ 1903 Alsóilosva, Alsó-ilosva, Ilisua; H T34000



40905. ☒ 1905 Alvinc, Vintu de Jos; Maros kom T26000



40906. ☒ 1908 Anina, Stajlerak T4 38000



40907. ✱ 1909 Anina, Stajlerak T2 9000



40908. ✱ Anina, Stajlerak T2/3 9000



40909. ☒ 1925 Anina, Stajlerak T2/33000



40910. ✱✱ Arad - 3 db modern képeslap / 3 m 1000



40911. ✱ Arad, József főherceg uti részlet, Gazd T23000



40912. ☒ 1926 Arad, Cinema de Vara / Nyári film T35000



40913. ✱ 1914 Arad, Újarad, Aradul Nou; Báró N T26000



40914. ✱ 1910 Arad, Vesztőhely / Martyrs' mo T3/41000



40915. ✱✱ Arad, Vértanúsobor / martyrs sta T2/3 2000



40916. ✱✱ Arad, MÁV üzletvezetőség palotája. T32000



40917. ✱ 1918 Arad, Attila téri víztorony. Vasú T2/34000



40918. ☒ 1900 Arad, Tizenhárom Vértanú vesz T3 1800

Kérjük telefonos és írásbeli ajánlatait időben adja le!



40919. * 1902 Arad, A régi Minorita templom T2/36000



40920. * 1926 Arad, Liceul Moise Nicoara / isko T32600



40921. * 1918 Arad, Andrássy tér, Steigerwal T2/3 2800



40922. ** Arad, Lloyd épület este, Pannónia sz T35000



40923. * Arad, Nova stacidomo / új vasútállomá T33000



40924. ** Arad, Vértanúsobor. Mandl J. kiad T3 1600



40925. ☒ 1911 Arad, Városligeti tó / lake (EK) T2/3 2000



40926. ** Arad, Szabadság tér, Porter Vilmos n T32000



40927. ☒ Arad, Lutheránus templom, autóbusz T2 4000



40928. ☒ 1914 Arad, Frontara Induló Osztrák-m T2/35000



40929. ☒ 1907 Arad, Erzsébet királyné (Sissi) T3 11000



40930. * 1911 Arad, Maros-part, Városháza / T2/3 4000



40931. * 1906 Arad, Új eva ngélikus templom. T1/24000



40932. * 1919 Arad, Vasútállomás, emeletes T2/38000



40933. ☒ 1903 Arad, Festungskirche und Gar T2/3 8000



40934. * Aranyosgyéres, Campia Turzii; Vajna G T34000



40935. * Aranyosponor, Fata frumoasa T238000



40936. ** Balábányai-havasok, Muntii Balan T1 1800



40937. * Balavásár, Balaszeri; Kórosvosi lak, T2/3 48000



40938. ☒ 1916 Balavásár, Balaszeri; Reform T2/348000



40939. ☒ Balázsfalva, Blasendorf, Blaj; Elevele T438000



40940. * Balázsfalva, Blaj; Castelul Metropolită T338000



40941. ** Bálványoscsaba, Ceaba; Biserica T2/3 38000

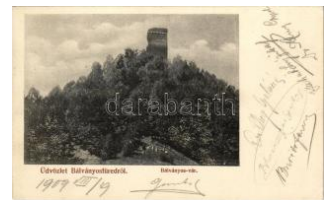

40942. ☒ 1909 Bálványosfüred, Bálványosfüred, T236000



40943. ☒ 1940 Bánffyfyhunyad, Huedin; Bánffy T2/3 3000



40944. ** Bánffyfyhunyad, Huedin; Bánffyfyhunyad T4 6000



40945. ** Bánffyfyhunyad, Huedin; Fő tér, Pásk T2/32800



40946. ☒ 1911 Barót, Barólt; Római katoliku T2/3 8000



40947. * 1920 Bázna, Báznafüred, Felsőbajom, Bad T2/338000



40948. * 1931 Bázna, Báznafüred, Felsőbajom T2/338000



40949. * Bázna, Báznafüred, Felsőbajom, Ba T2/338000



40950. ** Berethalm, Biertan; Ve T2/338000



40951. 1901 Beszterce, Bistritz, Bistrita; I T2/3 10000



40952. * Beszterce, Bistritz, Bistrita; férfi autom T3/4000



40953. ~1900 Beszterce, Bistritz, Bistrita; Eva T26000



40954. 1905 Beszterce, Bistritz, Bistrita; Ko T2 12000



40955. 1930 Beszterce, Bistritz, Bistrita; Gew T21400



40956. ** 1907 Beszterce, Bistritz, Bistrita; H T2/38000



40957. * 1912 Biharfűred, Stana de Vale, Stina T23000



40958. * Bodzai-szoros, Buzau Pass; Magya T2/3 38000



40959. 1902 Boksánbánya, Nemetbogsán, D T24000



40960. * Borsos-Sebes, Sebis; Clu T338000



40961. ** Borsa, Borscha (Máramaros); Ré T2/338000



40962. 1899 (Vorläufer) Borszék, Borsec; T2/3 14000



40963. ** Borszék, Borsec; Bükkhavasí rész T2/35000



40964. 1926 Borszék, Borsec; Fantana Crist T3 38000



40965. 1911 Borszék, Borsec; Reitter nyara T2/3 4400



40966. ** Borszékfürdő, Baile Borsec; Kelem T2/34400



40967. ** Brassó, Kronstadt, Brasov; Árokme T1/21800



40968. ** Brassó, Kronstadt, Brasov; Graft und T11800



40969. 1918 Brassó, Kronstadt, Brasov; felrob T32800

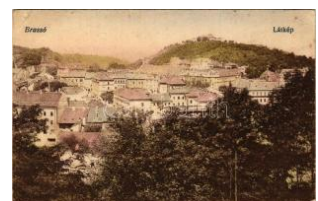

40970. ** Brassó, Kronstadt, Brasov; látkép. T2/3 1400

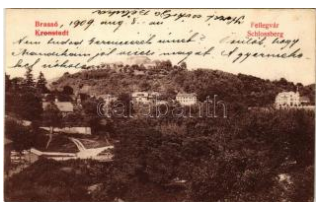

40971. 1909 Brassó, Kronstadt, Brasov; Der S T21600



40972. 1913 Brassó, Kronstadt, Brasov; Po T2/3 3000



40973. 1904 Brassó, Kronstadt, Brasov; Ang T214000



40974. 1912 Brassó, Kronstadt, Brasov; Fő T2/3 4000



40975. * Brassó, Kronstadt, Brasov; Ciobani / T3 36000



40976. 1912 Brassó, Kronstadt, Brasov; P T2/3 38000



40977. * Brassó, Kronstadt, Brasov; Hotel K T2/338000



40978. 1926 Brassó, Kronstadt, Brasov; No T2/3 2600



40979. * 1901 Brassó, Kronstadt, Brasov; Co T2/3 4400



40980. 1902 Brassó, Kronstadt, Brasov; A T3/4 18000



40981. 1915 Brassó, Kronstadt, Brasov; Fő T2/3 6000



40982. 1908 Brassó, Kronstadt, Brasov; Die e T34000

Megnyílt megújult webshopunk! Folyamatosan bővülő kínálat!



40983. ✳ 1921 Brassó, Kronstadt, Brasov; M T2/38000

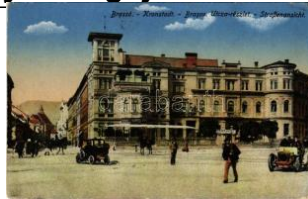

40984. 📧 1917 Brassó, Kronstadt, Brasov; Villa T3 1800



40985. ✳ Brassó, Kronstadt, Brasov; Siebenbür T2 4400



40986. ✳ Brassó, Kronstadt, Brasov; látkép, F T2/32000



40987. 📧 Brassó, Kronstadt, Brasov; Postarét. V T22800



40988. 📧 1913 Brassó, Kronstadt, Brasov; Kolo T2 4000



40989. ✳ Brassó, Kronstadt, Brasov; Városhá T2/3 1000



40990. ✳✳ Buziásfürdő, Baile Buzias; Bazar T2/3 32000



40991. 📧 1930 Buziásfürdő, Baile Buzias; Intra T2/34400



40992. 📧 1907 Buziásfürdő, Baile Buzias; út T2/3 2000



40993. ✳ 1902 Buziás, Józefforrás. Herrling K T3/46000



40994. 📧 1918 Buziásfürdő, Baile Buzias; Phó T2/33000



40995. 📧 1903 Buziásfürdő, Baile Buzias; Róm T3/47000



40996. ✳ 1912 Buziásfürdő, Baile Buzias; gyógy T41600



40997. 📧 1899 (Vorläufer) Buziás, Etkező term T2/5000



40998. ✳ 1899 (Vorläufer) Csák, Csákova, Ciaco T3 8000



40999. ✳ Csík megye, aratás. Andory Aladics T2/3 38000

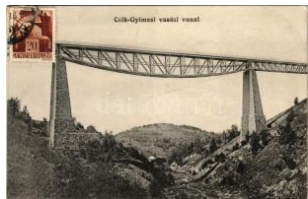

41000. 📧 1922 Csíkgyimes, Gyimes, Ghimes; K T28000



41001. ✳ Csíksomlyó, Sumuleu Ciuc; erdélyi T2/3 38000



41002. ✳ Csíkszentkirály, Halkönyig, Sanraie T2/312000



41003. 📧 Csíkszentmárton, Sanmartin; Dr. N T2/311000



41004. ✳ Csíkszereda, Miercurea Ciuc; utca, H T438000



41005. ✳✳ Csíkszereda, Miercurea Ciuc; Polg T2/32600



41006. 📧 1941 Csíkszereda, Miercurea Ciuc; K T2 3600



41007. 📧 1900 Csíkszereda, Miercurea Ciuc; T4 16000



41008. 📧 1944 Csíkszereda, Miercurea Ciuc; V T3 4200



41009. 📧 Csúcsa, Ciucea; Boncza kastély. I T2/3 14000

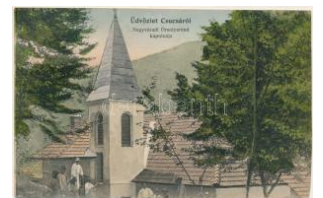

41010. 📧 Csúcsa, Ciucea; Nagyváradi Orsolya T414000



41011. ✳ 1934 Demsus, Dezsus (Hunyad); rom T238000



41012. ✳✳ Dég, Dej; Fő utca, Jagamas János é T2 4000



41013. 📧 1907 Dég, Dej; Kir. törvényház, Rák T2/38000



41014. 📧 Detta, Ghedu, Detta; Kratzer liget, M T2/3 7000



41015. ☒ Deta, Deta; Fő utca, létra. W.L. Bp. T2/3 9000



41016. ✳ Déva, Deva; Piața Unirii / Egyesülés T2/338000



41017. ☒ 1903 Déva, vármegyeház. Hirsch A T2/3 8000



41018. ✳✳ Déva, vár. W.L. 500. / castle T1/2 T1/2 3000



41019. ✳✳ Déva, vár, látkép. Hirsch Adolf kiadta T1 2200



41020. ✳✳ Déva, várrom Maros részlettel. Laufe T22200

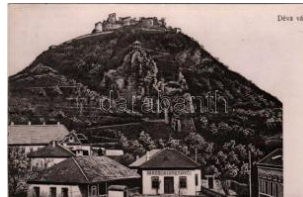

41021. ☒ 1907 Déva, Déva vára, városi kised T2/32200



41022. ☒ 1911 Dézna, Dezna; látkép a vár Marg T35500

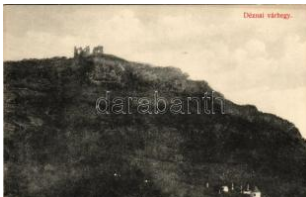

41023. ✳✳ Dézna, Dezna; Várhegy / cetate / ca T11800



41024. ✳ Dicsőszentmárton, Tarnaveni, Dicios T1/2 5000



41025. ✳ 1913 Dicsőszentmárton, Tarnaveni, D T4 12000



41026. ☒ 1910 Dicsőszentmárton, Tarnaveni, D T2/33000



41027. ☒ 1925 Előpatak, Valcele; Otrobán é T2/3 36000



41028. ✳ Előpatak, Valcele; Vendéglő kertje, T2/338000



41029. ☒ 1943 Érmihályfalva, Valea lui Mihai; K T26000



41030. ☒ 1913 Érmihályfalva, Valea lui Mihai; F T29000



41031. ✳ 1904 Érmihályfalva, Valea lui Mihai; F T311000



41032. ✳ Farnas, Sfaras; régi fatemplom / Bis T2/338000



41033. ✳ Félixfürdő, Baile Felix; M. kir. posta é T2/32000



41034. ☒ Félixfürdő, Baile Herculane; Viktor sz T3 4000



41035. ☒ 1909 Felsőbánya, Baia Sprie; Dácsek T2 4400



41036. ☒ Felsőbánya, Baia Sprie; Római katolik T28000



41037. ☒ 1910 Felsőbánya, Baia Sprie; Korona T2 5000

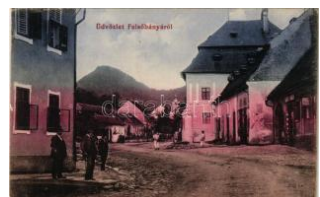

41038. ☒ 1912 Felsőbánya, Baia Sprie; utca, T2/3 9000



41039. ☒ 1903 Felsőcsertés, Certeu de Sus (H T48000



41040. ✳ Felsőfüld, Fildu de Sus; Casa veche t T2 38000



41041. ☒ 1911 Felsőszombafalva, Sambata de T316000



41042. ☒ 1901 Felsővisó, Viseu de Sus (Máram T4 3000



41043. ☒ 1941 Felsővisó, Viseu de Sus; Horthy T2 1400



41044. ☒ 1901 Felsővisó, Viseu de Sus; Vasér T2/34200



41045. ☒ Felsővisó, Viseu de Sus; kaszinó, Alla T28500



41046. ☒ Feredőgyógy, Füredőgyógy, Algyóg T2/336000

Rengeteg érdekes tétel az egyéb gyűjtési területek anyagában!



41047. ☒ 1945 Fogaras, F
ogaras; Scoala N T2/3 36000



41048. ✳ Fogaras, Fogaras
; Cetatea Mihai Vite T338000



41049. ☒ 1910 Fogarasi Ká
rpátok, Fogarasche T2/32000



41050. ✳ Gajna-hegység, M
untele Gajna (Erd T2/336000



41051. ✳ Gyegyesény, Ghi
ghiseni (Bihar, Bi T3/4 38000



41052. ☒ 1917 Gyergyói-ha
vasok, Muntii Giu T2/3 38000



41053. ✳ 1915 Gyergyói-ha
vasok, Muntii Giurge T3 5000



41054. ✳ Gyergyószentmik
lós, Gheorgheni; T2/3 38000



41055. ☒ 1920 Gyergyósze
ntmiklós, Gheorgh T2/3 8000



41056. ☒ 1943 Gyulafehérv
ár, Alba Iulia; Sar T2/3 36000



41057. ✳✳ Gyulafehérvár,
Karlsburg, Alba Iulia T1 2600



41058. ☒ 1904 Gyulafehérv
ár, Alba Iulia; látk T2/3 18000



41059. ☒ 1913 Gyulafehérv
ár, Karlsburg, Alba lu T37000



41060. ☒ 1900 Gyulafehérv
ár, Alba Iulia; látké T2/3 7000



41061. ☒ 1902 Gyulafehérv
ár, Alba Iulia; Festu T2/38000



41062. ✳✳ Gyulafehérvár,
Alba Iulia; Adunare T4 38000



41063. ✳✳ Gyulafehérvár,
Alba Iulia; 1. Ianuar T238000



41064. ✳ 1940 Gyulafehérv
ár, Karlsburg, Alba T2/3 3800



41065. ✳ Gyulafehérvár, Al
ba Iulia; Coanda C. t T34000



41066. ✳✳ Gyulafehérvár,
Karlsburg, Alba Iul T1/2 2800

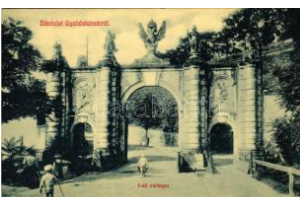

41067. ✳✳ Gyulafehérvár,
Karlsburg, Alba Iul T1/2 2200



41068. ✳✳ Halmágycsúcs,
Varfurile; Halászo T2/3 3600



41069. ✳✳ Hargita-fürdő, H
argita-fürdő, Harghita T1600



41070. ✳ Hátszeg, Hateg (?
); férfiak csoportja, T2 38000



41071. ☒ 1901 Hátszeg, H
ateg; Fő tér, Popov T2/35500



41072. ☒ 1901 Hátszeg, H
ateg; látkép a Rety T2/34200



41073. ✳ 1903 Herkulesfürd
ő, Baile Herculane; C T48000

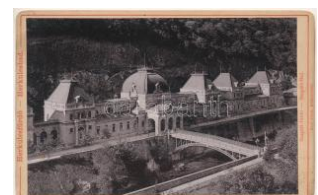

41074. ✳✳ Herkulesfürdő,
Baile Herculane; T2/3 20000



41075. ☒ 1899 (Vorläufer)
Herkulesfürdő, Baile T2 1000



41076. ✳✳ Herkulesfürdő,
Baile Herculane; Csá T35000



41077. ✳ Hobicaurikány, Ur
ikány, Uricani (Hun T2 36000



41078. ✳✳ Homoród-fürdő,
B T2/318000



41079. * Kalotabikal, Bica ; Ortodox fatempl T2/3 38000



41080. 1900 Kalotaszeg , Tara Calatei; lakod T2 9000



41081. 1902 Karánsebes , Caransebes; Phili T3 36000



41082. 1911 Karánsebes , Caransebes; Va T2/3 12000



41083. * Karánsebes, Caransebes; Udvozlet a T4 14000



41084. ** Karánsebes, Caransebes; Wekerle T2/3 9000



41085. 1940 Kézdivásár hely, Targu Secu T2/3 10000



41086. 1910 Kézdivásár hely, Targu Secuie T3/4 6000



41087. 1912 Kézdivásár hely, Targu Secuie T2/3 6000



41088. 1915 Kézdivásár hely, Targu Secu T2/3 11000



41089. 1909 Kézdivásár hely, Targu Secuie T2/3 6000



41090. Kézdivásárhely, Targu Secuiesc; Fő T2/3 6000

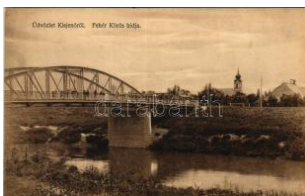

41091. ** Kisjenő, Kis-Jenő, Chisineu-Cris; Feh T2 6000



41092. * Kistorony, Neppe ndorf, Turnisor (N T2/3 36000



41093. 1926 Kolibica, Colibita; Baia in munte T3 5000



41094. ** Kolozsborsa, Borsa; Allami elemi n T3 14000

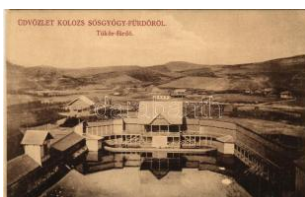

41095. 1915 Kolozs-sós fúrdó, Kolozsfúrdó, T2/3 9000



41096. 1918 Kolozsvár, Cluj; Kereskedelm T2/3 4000



41097. 1900 Kolozsvár, Cluj; Magyar királyi á T2 5000



41098. * Kolozsvár, Cluj; Kossuth Lajos utca tor T2 5500



41099. * Kolozsvár, Cluj; Unió utca, Kereskedelm T2 5500



41100. * Kolozsvár, Cluj (?); Academia de C T2/3 38000



41101. * Kolozsvár, Cluj; EKE múzeum, Kalota T4 38000



41102. 1914 Kolozsvár, Cluj; Szamos részli T2/3 9000



41103. * Kolozsvár, Cluj; Klinikák / clinics (kopo T3 4000



41104. * Kolozsvár, Cluj; Egyetemi könyvtár. St T3 3600



41105. 1914 Kolozsvár, Cluj; Wesselényi utca, Pa T2/3 6000



41106. ** Kolozsvár, Cluj; Szent György szobu T2 7000



41107. 1902 Kolozsvár, Cluj; Mátyás király T2/3 7000



41108. * Kolozsvár, Cluj; Kávéház, be T2/3 3800



41109. 1940 Kolozsvár, Cluj; bevonulás / e T2/3 3200



41110. ** Kolozsvár, Cluj; Bethlen bástya / b T2/3 2000

Weboldalunkon a zárás pillanatáig licitálhat és követheti tételei állását!



41111. 📷 1914 Kolozsvár, Cluj; Uránia szính T2/37000



41112. ✨ 1899 (Vorläufer) Kolozsvár, Cluj; New T3 14000

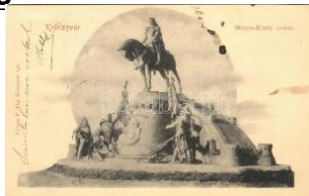

41113. ✨ 1902 Kolozsvár, Cluj; Mátyás király s T2/3 2000



41114. 📷 1906 Kolozsvár, Cluj; Felső leány is T2/39000



41115. 📷 1928 Kolozsvár, Cluj; Szamospart / T2/3 1800



41116. ✨✨ Kolozsvár, Cluj; téli utca hölgygel / T2/3 4000



41117. ✨ 1905 Kolozsvár, Cluj; Unió utca, Pta T2/328000



41118. ✨ Kolozsvár, Cluj; Nagy János sírkőre T2/332000



41119. ✨ 1912 Kolozsvár, Cluj; Gyógynövény T2/3 16000



41120. 📷 1906 Kolozsvár, Cluj; Kossuth Lajo T2/311000



41121. 📷 1900 Kolozsvár, Cluj; Fő tér, Szent T2/3 4200



41122. 📷 1899 (Vorläufer) Kolozsvár, Cluj; új T2/3 4200



41123. 📷 1900 Kolozsvár, Cluj; M. Kir. állami T2/3 5000



41124. ✨ Kolozsvár, Cluj; Kossuth Lajos utca. Le T35500



41125. 📷 Kovászna-fürdő, Baile Covasna; Sz T1/2 2800



41126. 📷 1927 Kovászna, Covasna; Sikló, ipa T2/33000



41127. ✨ Körösbánya, Altenburg, Baia de Cris; A T49000



41128. ✨ Kővárberence, Berinta; Görögkeleti (o T338000



41129. ✨ 1932 Kővárberence, Berinta; Biser T2/3 38000



41130. 📷 1909 Krassóvár, Krassova, Carasova T2 9000



41131. 📷 1903 Krassóviszák, Viszág, Visag; s T2/3 6000



41132. ✨ Les, Lesu; Interior / erdélyi folklór, sz T238000



41133. 📷 1898 (Vorläufer) Lippa, Lipova; Ró T2/318000



41134. 📷 1900 Lippa, Lipova; Fő utca, üzletek. T2 10000



41135. 📷 1903 Lippa, Lipova; Római katolikus te T46000



41136. ✨ 1910 Lippa, Lipova; Radna-Lippa; M T2/3 6000



41137. 📷 1899 (Vorläufer) Lippa, Lipova; Soly T2/37000



41138. 📷 1910 Lippa, Lipova; Miasszonyunk z T2/3 4400



41139. 📷 1903 Lippa, Lipova; utca, üzletek. Ze T2/36000



41140. 📷 1926 Lippa, Lipova; piac. I. Schöner T2/39000



41141. 📷 1906 Lugos, Lugoj; Szálloda a Mag T2/3 9000



41142. ✨ Lugos, Lugoj; Krassó-Szőrény vármé T2/38000



41143. Lugos, Lugoj; színház / theatre T2/ T2/3 3800



41144. Lugos, Lugoj; Kőzvágóhíd. Schönbrunn T1/26000



41145. 1902 Lugos, Lugoj; Görögkatolikus T2/32800



41146. 1911 Lugos, Lugoj; Árpád sor, Hun T2/316000



41147. 1918 Lugos, Lugoj; M. kir. postaház T2/3 11000



41148. Lugos, Lugoj; Monumentul lui Coriola T2/338000



41149. Lugos, Lugoj; Palatul Poporului / Popo T2 38000



41150. 1939 Lugos, Lugoj; Str. Regele Fe T2/338000



41151. 1915 Lugos, Lugoj; Izabella tér, pia T2/3 9000



41152. Lugos, Lugoj; Református bérpalot T2/38000



41153. Magura (Brassó, Brasov); látkép / g T2/336000



41154. Málnásfürdő, Băile Malnas; autó a T1/24000



41155. Máragulafalva, Ludwigsdorf, Giule T2/338000



41156. 1916 Máramaros-sziget, Sighet, Sighe T2 3000



41157. Máramarossziget, Sighetu Marmat T2/3 38000



41158. 1901 Máramaros-sziget, Sighetu Ma T2/3 2400



41159. Máramarossziget, Sighet, Sighetu T2/3 38000



41160. 1911 Máramaros-sziget, Sighetu Ma T3/4 6000



41161. 1943 Máramaros-sziget, Sighetu Ma T2/3 2800



41162. 1911 Margitta, Marghita; Piațet, tem T1/212000



41163. 1901 Marilla, Marila; Mária lak télen. T2/31800



41164. 1915 Marosillye, Iliia; Fő utca, üzlet. W T3 9000



41165. Marosújvár, Uioara, Ocna Mures; Ma T2/34000



41166. Marosvásárhely, Targu Mures; Széc T2/311000



41167. 1916 Marosvásárhely, Targu Mures; T2/35000



41168. Marosvásárhely, Targu Mures; A Re T1 5000

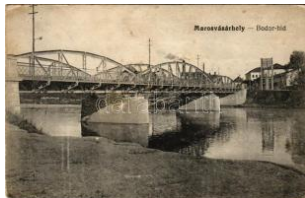

41169. 1918 Marosvásárhely, Targu Mures; B T32400



41170. 1924 Marosvásárhely, Targu Mures; A T24400



41171. Marosvásárhely, Targu Mures; Húsbolt T3 8000



41172. Marosvásárhely, Targu Mures; Széc T2/311000



41173. 1900 Marosvásárhely, Targu Mures; T319000



41174. 1923 Marosvásárhely, Targu Mures; T3/43000

Havi két gyorsárverésünkre folyamatosan várjuk a beadásokat!



41175. ☒ 1912 Marosvásárhely, Targu Mures T2 8000



41176. ☒ Marosvásárhely, Targu Mures; Széc T2/34800



41177. ☒ 1940 Marosvásárhely, Targu Mures; b T24000



41178. ☒ 1942 Medgyes, Mediasch, Medias; T2/336000



41179. *** Medgyes, Mediasch, Medias; Steing T36000



41180. *** Meggyesfalva, Mureseni; gépkocs T2/33200



41181. * Mehádia, Mehadia; A Jablanica és T2/3 38000



41182. *** Ménes, Minis; V incellér iskola, Marg T412000



41183. ☒ 1905 Menyháza, Monyasza, Monea T2/3 2800



41184. * Nagybánya, Baia Mare; látkép, turis T2/338000



41185. ☒ 1938 Nagybánya, Baia Mare; Flota T2/338000

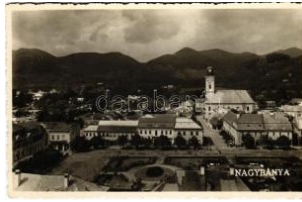

41186. ☒ 1943 Nagybánya, Baia Mare; Fő tér / T2 4000



41187. ☒ 1941 Nagybánya, Baia Mare; Rozsály T24000



41188. ☒ 1902 Nagybánya, Baia Mare; Széche T2 6000



41189. ☒ 1900 Nagybánya, Baia Mare; Széch T2/35000



41190. * Nagybánya, Baia Mare; Mina de Aur, T3 38000



41191. ☒ Nagybánya, Baia Mare; Ligeti részle T2/36000



41192. ☒ 1904 Nagybánya, Baia Mare; Fokhag T2 1000



41193. ☒ 1901 Nagybánya, Baia Mare; Róma T2/38500



41194. ☒ 1900 Nagybánya, Baia Mare; látkép T2/33000



41195. ☒ 1901 Nagybánya, Baia Mare; Veres T2/38500



41196. ☒ 1900 Nagybánya, Baia Mare; Keres T2/3 6500



41197. ☒ 1940 Nagybánya, Baia Mare; Hotel S T3 4000



41198. ☒ 1901 Nagybánya, Baia Mare; A más T3/42000



41199. ☒ Nagybánya, Baia Mare; Látkép a ref T2 12000



41200. ☒ 1924 Nagybánya, Baia Mare; Festó T2/3 4400



41201. * Nagycsúr, Großscheuern, Sura Mar T2/338000



41202. ☒ 1912 Nagycsúr, Aiud; Honvéd la T2/3 12000



41203. ☒ 1903 Nagycsúr, Aiud; Fő tér, üzle T2/3 3000



41204. ☒ 1916 Nagycsúr, Aiud; vár. Földes T2/37000



41205. ☒ 1906 Nagycsúr, Aiud; Nagycsúr T2/3 5000



41206. ☒ 1908 Nagycsúr, Nagy-Kágya, Cad T3 16000



41207. ☒ 1915 Nagykároly , Carei; Kossuth La T2/34000



41208. ☒ 1917 Nagykároly , Carei; Kölcsei utca. T38000



41209. * Nagykend, Chendu Mare, Kend; erdő T238000



41210. ☒ Nagysz, Nagy Ósz, Triebswetter, T2/3 38000



41211. ☒ 1910 Nagysz, Nagy Ósz, Triebswetter T39000



41212. ☒ 1917 Nagysz, Cincul Mare; Biseri T2/3 36000



41213. ** Nagysz, Gros-Schenk, Cincul Ma T46000



41214. ☒ 1911 Nagysz, Somcuta Mare; G T2/37000



41215. ☒ Nagyszalonta, Nagy-Szalonta, Salon T2 12000



41216. ☒ 1940 Nagyszalonta, Salonta; Csonka T2 2000



41217. * Nagyszalonta, Salonta; Arany múzeu T2/34400



41218. ** Nagysz, Hermannstadt, Sibiu T1/26000



41219. ☒ 1910 Nagysz, Hermannstadt, Sibiu T2/3 48000



41220. ** Nagysz, Hermannstadt, Sibiu; K T24000



41221. ☒ 1917 Nagysz, Hermannstadt, Sib T27000



41222. ☒ 1898 (Vorläufer) Nagysz, Hermann, Herm T3 48000



41223. * Nagysz, Hermannstadt, Sibiu; T2/3 18000



41224. ** Nagysz, Hermannstadt, Sibiu T2/3 3200



41225. ** Nagysz, Hermannstadt, Sibiu T2/3 5000



41226. ☒ 1936 Nagysz, Hermannstadt, T2/3 38000



41227. * Nagysz, Hermannstadt, Sibiu; T2/3 38000



41228. ** Nagysz, Hermannstadt, Sibiu T2/3 3000



41229. ** Nagysz, Hermannstadt, Sibiu; L T32200



41230. ☒ 1914 Nagysz, Hermannstadt, T2/3 11000



41231. ☒ 1915 Nagysz, Hermannstadt, Sib T26000



41232. * Nagysz, Hermannstadt, Sibiu (? T4 38000



41233. * Nagysz, Hermannstadt, Sibiu (? T2 38000



41234. ☒ 1911 Nagysz, Sannicolau T2/3 12000



41235. * 1940 Nagysz, Oradea; Bevonulás T1/26000



41236. * 1904 Nagysz, Oradea; Royal ká T2/3 14000

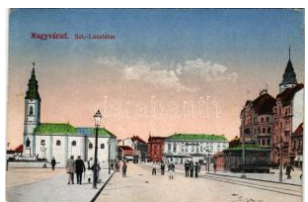

41237. ☒ 1917 Nagysz, Oradea; Szt. László T2/3 2800



41238. ☒ 1910 Nagysz, Oradea; Immaculata T3 4400

Megnyílt megújult webshopunk! Folyamatosan bővülő kínálat!



41239. 1904 Nagyvárad, Oradea; Premontr T2 5000



41240. 1912 Nagyvárad, Oradea; Uri utca / st T4 7000



41241. 1915 Nagyvárad, Oradea; Szent László T2/3 6000



41242. Nagyvárad, Oradea; Bémer tér, Neuma T34000



41243. 1899 (Vorläufer) Nagyvárad, Oradea; T3 1000



41244. Nagyvárad, Oradea; Bémer tér, villam T2/36000



41245. 1935 Nagyvárad, Oradea; Strandul T2/3 2200



41246. 1911 Nagyvárad, Oradea; Szent László T3 8000



41247. Nagyvárad, Oradea; Városháza. Lán T2/3 4400



41248. 1909 Nagyvárad, Oradea; Szigligeti s T4 1400



41249. 1931 Nagyvárad, Oradea; Palatul Vult T4 1600



41250. 1942 Nagyvárad, Oradea; Körös-pa T2/3 1400



41251. Nándorhegy, Oradea; Otel u Rosu, Ferdinand T2/3 7000



41252. Nándorhegy, Oradea; Otel u Rosu, Ferdinand, T2 9000



41253. 1907 Naszód, Naszód; osztrák-magy T336000



41254. 1922 Naszód, Naszód; Állami népisk T338000



41255. 1918 Naszód, Naszód; Abschied vo T438000



41256. Óbánya, Óbánya; B eba Veche (Temes T1/27000



41257. 1939 Oláhcsanak, Sangeorgiu T2/3 38000



41258. 1911 Óradna, Radna v T2/3 11000



41259. 1899 (Vorläufer) Oravica, Oravita; N T2/38000



41260. 1899 (Vorläufer) Orsova, Orsova; Al-Duna, Tri T3 1800



41261. 1905 Orsova, Orsova; Kőrák kápolna. G. H T2/36000



41262. Orsova, Orsova; A Cserna folyó által elöntött T2/338000



41263. Orsova, Orsova; vasút, vonat, gőzmozdony / T3/4 9000

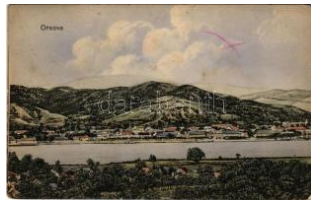

41264. Orsova, Orsova; látkép / general view (gyűrű T2/3 1400



41265. Orsova, Orsova; Kazán-szoros, Traján tábla T2/3 1400



41266. 1901 Orsova, Orsova; Papfalva, L apfalva, Popesti; H T3/41000

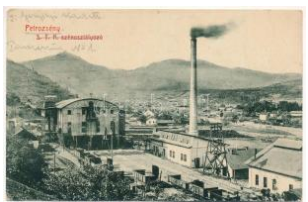

41267. 1916 Petrozsény, Petrozsény; S.T.K. T3 20000



41268. Petrozsény, Petrozsény; Vedere gen T438000



41269. 1913 Petrozsény, Petrozsény; Petroseni, Petrosa T3 14000

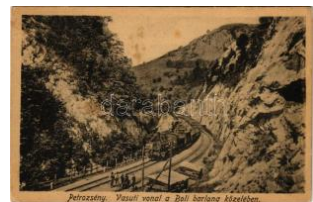

41270. Petrozsény, Petrozsény; Vasúti von T2/3 4000



41271. ✉ 1941 Petrozsény, Petrosani; Intre T2/3 36000



41272. ✱ 1910 Petrozsény, Petrosani; Allami gim T3000



41273. ✉ Petrozsény, Petrosani; Boli barlang. T2/3 3000



41274. ✱✱ Piski, Simeria; postahivatal. Vasúti T2/3 5000

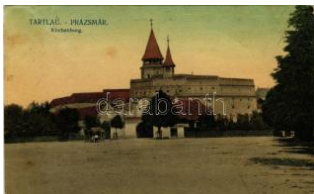

41275. ✱ 1915 Prázsmár, Artlau, Presmer, Pre T4 8000

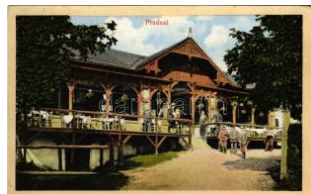

41276. ✱ 1915 Predeal, Predeal; Szálloda és é T2/33800



41277. ✱ 1933 Predeal, Predeal; Casa Omul T2/3 38000



41278. ✉ 1901 Priszlop-hegység, Prislop (Má T2/3 8000)



41279. ✉ 1901 Priszlop-hegység, Prislop (Má T2/3 1600)



41280. ✉ Priszlop-hegység részlete (Máramaro T2 1600)



41281. ✱✱ Radnai-havasok, Muntii Rodnei (M T1/22400)



41282. ✉ 1914 Ratosnya, Rotosnya, Rastolita T3/410000

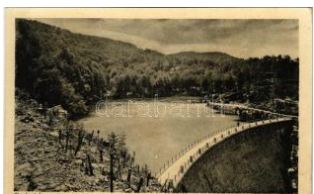

41283. ✱ Resicabánya, Resica, Resicza, Resit T2/3 4800



41284. ✱✱ Resicabánya, Resicza, Recita, Resit T1 8000



41285. ✱ 1907 Resica-Szék ul, Resita-Secu; Na T3/45000



41286. ✱ 1938 Retyezát, Retezat; síelők, téli T2/3 38000



41287. ✱ 1938 Retyezát, Retezat; síelők, téli T2/3 38000



41288. ✱ 1937 Retyezát, Retezat; síelők, téli T2/3 38000



41289. ✱ Retyezát, Retezat; síelők, téli sport T2/3 38000



41290. ✱ 1932 Retyezát, Retezat; La Gura Z T2/3 38000



41291. ✱ Reusor, Rausor; templom / Biserica T2/3 38000



41292. ✉ 1910 Rév, Körös rév, Vad, Vadu Crisu T22800



41293. ✉ 1929 Rigósfürdő, Bogda-Rigós-für T2/3 48000



41294. ✱ Rozálya, Rozália, Rosalien, Rozavle T3 38000



41295. ✱ Rudna (Torontál), Ansicht aus dem T4 120000



41296. ✱ Ruszkabánya, Rusca Montana, nyara T338000



41297. ✱ Ruszpolyána, Ruspolyana, Havasmez T336000



41298. ✱✱ Ruszpolyána, Ruspolyana, Havas T2/336000



41299. ✉ 1905 Sárkány, Sc hirkonyen, Sercai T2/3 16000



41300. ✱ Segesvár, Schäss burg, Sighisoara; T2/3 38000



41301. ✉ 1904 Segesvár, S chässburg, Sighisoa T2 4000



41302. ✱ Sepsiszentgyörgy, Sfantu Gheorgh T2/3 38000

Lindner és Kobra termékek teljes választékban megrendelhetők irodánkban vagy



41303. ** Sepsiszentgyörgy, Sfantu Gheorg T3/41400



41304. 1934 Sepsiszentgyörgy, Sfantu Gheorg T2/33000



41305. * Sepsiszentgyörgy, Sfantu Gheorghe; P T32000



41306. * 1918 Sósmező, Ploiana Sarata; Casca T3 3000



41307. * Stájerlak, Steiermark, Stájerlakanina, S T311000



41308. 1910 Stájerlak, Steierlaka T2/3 3000



41309. 1907 Stájerlakanina, Stájerlak, Steie T2/36000



41310. * 1927 Sugág, Sugag; Sfintirea biser T2/338000



41311. ** Szamosújvár, Gherla; vasútállomás. T34400



41312. * Szászfehéregyháza, Deutsch-Weis T2/338000



41313. * Szászorobó, Urwegen, Garbova Sasea T236000



41314. 1944 Szászrégen, Reghin; bevonu T2/3 36000



41315. 1908 Szászrégen, Reghin; Fő tér, Fra T3 8000



41316. 1943 Szászrégen, Reghin; látkép, Róm T25000



41317. Szászrégen, Reghin; Park. W. L. (?) T2/34000



41318. 1917 Szászrégen, Reghin; Fő tér, V T2/3 3000



41319. 1939 Szászrégen, Reghin; Gimnaziu T3 38000



41320. ** Szászsebes, Muhlbach, Sebesul S T314000



41321. 1931 Szászváros, Broos, Orastie; S T2/38000



41322. ** Szászvolkány, V ulcan, Wolkendor T2/338000

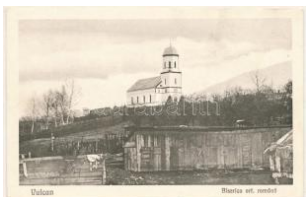

41323. * Szászvolkány, Vulcan, Wolkendorf; B T238000



41324. Szatmárnémeti, Satu Mare; Horthy Mik T23000

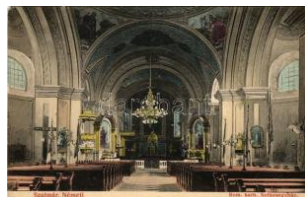

41325. 1907 Szatmárnémeti, Szatmár, Satu M T4 4000



41326. ** Szatmárnémeti, Satu Mare; Posta é T1 5000



41327. 1940 Szatmárnémeti, Satu Mare; Pann T2 3000



41328. Szatmárnémeti, Satu Mare; Pázmány T3 8000



41329. Szatmárnémeti, Satu Mare; látkép, Löv T26000



41330. 1915 Szatmárnémeti, Satu Mare; Pann T21400



41331. 1940 Szatmárnémeti, Satu Mare; Lice T2/36000



41332. ** Szatmárnémeti, Satu Mare; Irgalma T2 7000



41333. Szatmárnémeti, Satu Mare T2/3 1200



41334. ** Szék, Székakna, Sic; M. kir. posta és T49000



41335. ✱✱ Székelyhíd, Sa cueni; Fő tér / main s T41400



41336. ☒ Székelykeresztúr, Kristur, Cristuru S T2/33000



41337. ✱ 1916 Székelykocsárd, Kocsárd, Lunc T2/32000



41338. ☒ 1916 Székelyudvarhely, Odorheiu S T3/45000



41339. ☒ Székelyudvarhely, Odorheiu Secuies T2 11000



41340. ☒ Székelyudvarhely, Odorheiu Secuie T2/314000



41341. ☒ 1942 Székelyudvarhely, Odorheiu S T2/31000



41342. ☒ 1942 Székelyudvarhely, Odorheiu S T2/31000



41343. ☒ 1942 Székelyudvarhely, Odorheiu S T2/31000



41344. ✱✱ Székelyudvarhely, Odorheiu Secu T2/324000



41345. ✱ 1937 Székelyudvarhely, Odorheiu Sec T338000



41346. ☒ 1934 Székelyudvarhely, Odorheiu Sec T336000



41347. ✱ Szelindek, Stolzenburg, Slimnic; E T2/3 38000



41348. ✱ 1901 Szelistye, Salistea Sibiului (Szab T33800)



41349. ☒ Szelistye, Salistea Sibiului, Saliste T2/3 38000

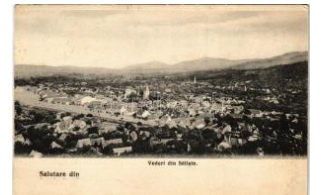

41350. ☒ 1913 Szelistye, Salistea Sibiului, Sa T2/3 4000



41351. ✱ Szentágota, Agneteln, Agnita; Helde T336000



41352. ✱✱ Szentágota, Agneteln, Agnita; Ev T3 11000



41353. ☒ 1917 Szépfalu, Temesszépfalu, Te T2/312000



41354. ✱ 1930 Szerdahely, Miercurea Sibiului T2/336000



41355. ✱✱ Szerdahely, Miercurea Sibiului, M T2/3 16000



41356. ✱ Szerdahely, Miercurea Sibiului, Mercu T238000



41357. ✱ 1927 Szerdahely, Miercurea Sibiului T2/338000



41358. ☒ 1909 Szigetfalu, Székely, Skulya, Sc T218000



41359. ☒ 1911 Szilágycseh, Cehu Silvaniei, B T2/3 4000



41360. ✱ 1918 Szilágycseh, Cehu Silvaniei; K T2/36000



41361. ✱✱ Szilágycseh, Cehu Silvaniei; Krémer T1 4000



41362. ✱ 1940 Szilágycseh, Simleu Silvaniei T2/35500



41363. ✱ Szilágycseh, Simleu Silvaniei; Róm T2/3400



41364. ☒ 1913 Szilágycseh, Seini; Rákóczi u T2/39000



41365. ☒ 1940 Szilágycseh, Szilágycseh, T2/3 1600



41366. ☒ 1922 Szilágycseh, Szilágycseh, Sozovata; nyaralók / vill T2/3 1600

Megnyílt megújult webshopunk! Folyamatosan bővülő kínálat!



41367. ☒ 1912 Szováta-fürdő, Baile Sovata; T2/3 7000



41368. ✳ 1914 Szováta-fürdő, Baile Sovata; Fő T2/36000



41369. ✳✳ Szováta-fürdő, Baile Sovata; Maria T2 1800



41370. ☒ Szováta-fürdő, Baile Sovata; Medve T2/34000



41371. ✳ Szováta, Sovata; Cazinoul Bailor, Ca T2 36000



41372. ✳ Szováta-fürdő, Baile Sovata; sókárpa T2/31000



41373. ☒ 1943 Szováta-fürdő, Baile Sovata; Ré T2 2200



41374. ✳ 1926 Teke, Tekendorf, Teaca; Bise T2/3 38000



41375. ✳ 1942 Temesvár, Timisoara; hölgyek T2/338000



41376. ☒ 1901 Temesvár, Timisoara; Kossuth u T26000



41377. ☒ 1902 Temesvár, Timisoara; Gyár T2/3 120000



41378. ✳ 1933 Temesvár, Timisoara; Gara Dom T338000



41379. ☒ 1914 Temesvár, Timisoara; Losonc T2/3 3400



41380. ☒ 1899 Temesvár, Timisoara; M. kir. T2/3 12000



41381. ☒ 1917 Temesvár, Timisoara; M. kir. áll T3 2000



41382. ☒ 1911 Temesvár, Timisoara; Pályaudv T3 4400



41383. ✳ Temesvár, Timisoara; Lonovits utca, ü T2 7000



41384. ☒ 1909 Temesvár, Timisoara; Erzsébe T2/38000



41385. ✳✳ Temesvár, Timisoara; Szent György T3 3800



41386. ☒ 1898 (Vorläufer) Temesvár, Timisoara T2/31000



41387. ☒ Temesvár, Timisoara; Kunstanstalt K T2/32000



41388. ✳ Temesvár, Timisoara; Piata Sever A T2/38000



41389. ☒ 1929 Temesvár, Timisoara; Autocl T2/3 38000



41390. ☒ 1911 Temesvár, Timisoara; Józsefvár T25500

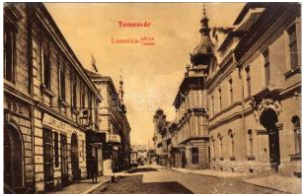

41391. ☒ 1908 Temesvár, Timisoara; Lonovics T35000



41392. ☒ Temesvár, Timisoara; Gyárváros, Koss T24000



41393. ☒ 1902 Temesvár, Timisoara; Vadászér T37000



41394. ☒ 1910 Temesvár, Timisoara; Küttl tér, T2 9000



41395. ☒ 1914 Temesvár, Timisoara; Józsefvár T212000



41396. ✳ 1914 Temesvár, Timisoara; Erőd utca / T49000



41397. ✳ Temesvár, Timisoara; Józsefváros, B T2/39000



41398. ☒ 1917 Temesvár, Timisoara; Józsefvár T22600



41399. ☒ 1900 Temesvár, Timisoara; Ferenc J T2/4200



41400. ☒ 1900 Temesvár, Timisoara; Császár T2/3 6000

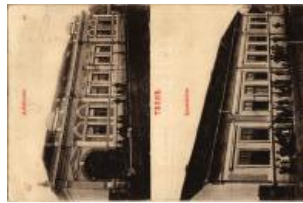

41401. * Tenke, Tinca; Adó hivatal, Ipartestütle T2/3 5000



41402. * Topánfalva, Topesdorf, Campeni; T2/3 38000

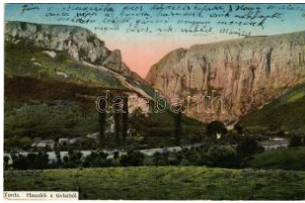

41403. ☒ 1917 Torda, Turda; Hasadék a távlatb T3/4000



41404. ☒ 1913 Torda, Turda; látkép. Szabó és T2/34000



41405. ☒ 1898 (Vorläufer) Torda, Turda; Tord T2/35000



41406. ☒ 1907 Tordai hasadék, Cheia Truzii; N T2/34000



41407. ☒ 1917 Torockó, Rimetea; Torockói leány T3/6000



41408. ☒ 1915 Töröcsvár, Törzburg, Bran; vár. T2/3 6000



41409. ** Töröcsvár, Törzburg, Bran-Poarta, Br T1 3000



41410. ☒ 1914 Tövis, Teius; utca, Abrahám te T2/3 7000



41411. * 1903 Tusnád, Szent Anna tó. Bogdán F T4/1600



41412. * 1917 Tusnádfürdő, Baile Tusnad; Só T3/4 1600



41413. ☒ 1904 Tusnádfürdő, Baile Tusnad; Etu T2 3000



41414. ☒ Tusnádfürdő, Baile Tusnad; photo + " T2 1600



41415. ☒ 1940 Tusnádfürdő, Baile Tusnad; m T2/31600



41416. * 1899 (Vorläufer) Újpecs, Új-Pécs, Pe T3/4 7000



41417. * Vajdahunyad, Hunedoara; Vajdahun T2/32400

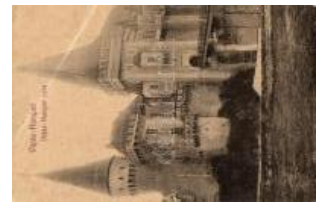

41418. ☒ Vajdahunyad, Hunedoara; vár. W.L. (? T33000

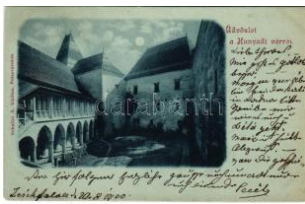

41419. ☒ 1900 Vajdahunyad, Hunedoara; Hun T2/35000



41420. * 1907 Vajdahunyad, Hunedoara; vár. T2/3 7000



41421. ☒ 1904 Vajdahunyad, Hunedoara; Vajda T3/4000



41422. ** Vajdahunyad, Hunedoara; Vajda-H T2/32000



41423. ☒ Vajdahunyad, Hunedoara; Vajda-Hu T2/31800



41424. * Vajdahunyad, Hunedoara; vár. Adle T2/3 7500



41425. ** Vajdahunyad, Hunedoara; Vajda-Hu T2 3000



41426. * 1938 Váradalpár, Alparea (?); Bise T2/338000



41427. * Várhely, Sarmizegetusa, Gradiste, B T2/338000



41428. * Várhely, Sarmizegetusa, Gradiste, Bu T2 38000



41429. * Várhely, Sarmizegetusa, Gradiste, Bu T2 38000



41430. ** Várhely, Sarmizegetusa, Gradiste T2/338000

Az árverési tételek színes képekkel a darabanth.com oldalon!



41431. * Verespatak, Goldbach, Rosia Montana T38000



41432. * Vidombák, Weidenbach, Ghimbav T2/3 38000



41433. ☒ Vízakna, Salzburg, Ocna Sibiului; sós T22800



41434. ☒ 1913 Vízakna, Salzburg, Ocna Sibiulu T4 1000



41435. ☒ 1913 Vízakna, Salzburg, Ocna Sibiu T2/3 1000



41436. ☒ 1913 Vízakna, Salzburg, Ocna Sibiu T2/3 1000



41437. ☒ 1899 (Vorläufer) Vöröstoronyi-szoros T2/316000



41438. ☒ 1911 Vöröstoronyi-szoros, Roter-Turm T35000



41439. ☒ 1900 Vöröstoronyi-szoros, Roter-Tu T2/314000



41440. ☒ 1903 Vöröstoronyi-szoros, Roter-Turm T26000



41441. * 1937 Vulkán-hegy, Muntii Valcan; T2 38000



41442. ☒ 1902 Zabola, Zabala; Gróf Mikes kas T2/39000



41443. * 1908 Zajzon, Zajzonfürdő T3 5500



41444. * Zalánkemén, Szalánkemén, Alt-Slan T2/35000



41445. * * Zalatna, Zlatna; tér, templomok. Fo T1/27000



41446. ☒ 1910 Zilah, Zalau; Seres Samu kiadás T23000



41447. ☒ 1901 Zilah, Zalau; Református temp T2/3 3000



41448. ☒ Zilah, Zalau; Casarma / kaszárnya, T2/3 3000



41449. ☒ Zilah, Zalau; Polgári tér, híd, posta. S T2/36000



41450. ☒ 1903 Zilah, Zalau; Református temp T2/3 6000



41451. * 1914 Zilah, Zalau; látkép a Meszesr T2/3 6000



41452. ☒ Zilah, Zalau; Kosuth tér, Vigadó, ká T2/36000



41453. * * Zilah, Zalau; Kosuth tér, Harmath Im T26000



41454. ☒ Zilah, Zalau; Kosuth tér nyugati rész T2 6000



41455. ☒ 1940 Zilah, Zalau; bevonulás, Eder úz T34400



41456. * 1923 Zsibó, Jibou; Kossuth utca, W T2/338000



41457. ☒ 1899 (Vorläufer) Zsombolya, Hatzfel T2 26000



41458. * * Zsögödfürdő, Jigodin Bai; fürdő. Gy T236000



41459. * Zsuk, Alsózsuk, Jucu (Koloszvár, Clu T336000



41460. ☒ 1898 (Vorläufer) Alsókubin, Dolny Ku T3 5000



41461. ☒ 1898 (Vorläufer) Alsókubin, Dolny Ku T2 3000



41462. * Árvaváralja, Oravsky Podzámok; Árv T1/24400



41463. 1908 Árvavárja, Oravsky Podzam T2/3 3000

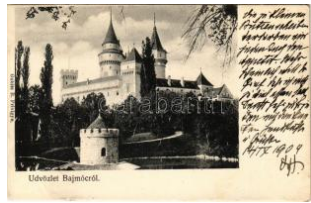

41464. 1904 Bajmócfürdő, Bojnické kúpele (B T33000)



41465. 1936 Balázsvágás, Blazov (Héthárs, L T34200)



41466. 1901 Barlangliget, Höhlenhain, Tatran T23400



41467. 1900 Barlangliget, Höhlenhain, Tatr T2/3 1600



41468. 1912 Barlangliget, Höhlenhain, Tatr T2/3 2200



41469. Bártfa, Bardiov; Kunstanstalt Kosm T2/31400



41470. Beckó, Trencsén, Sztrecsnó vár, kas T2/32000



41471. 1913 Beckó, Beczkó, Beckov; Vág v T2/33400



41472. Bellus-fürdő, Belusské Slatiny Kúpele, T3 8000



41473. 1909 Borosznó-fürdő, Brusznó, Brus T2/3 3000



41474. 1910 Borosznó-fürdő, Brusznó, Brus T2/3 3000



41475. 1913 Borosznó-fürdő, Brusznó, Brus T2/3 8500



41476. Breznóbánya, Brezno nad Hronom; I T2/3 2600



41477. 1899 (Vorläufer) Ceméte, Czemeté T2/36500



41478. 1901 Csejte, Csejtje, Cachtice; Cse T2/39000



41479. 1908 Csejte, Csejtje, Cachtice; Bátho T42000



41480. 1914 Csíz, Csízfürdő, Kúpele Cíz; Ig T2/3 2200



41481. 1939 Csízfürdő, Kúpele Cíz; Horváth T2/3 1800



41482. 1928 Dévény, Thoben a. d. Donau, T2/3 3000



41483. 1930 Dobsina, Dobschau; Cuntava / C T3 1600



41484. 1913 Dobsina, Dobschau; Jégbarlang T31600



41485. 1930 Dobsina, Dobschau; Jégbarlang, bels T2/32000



41486. 1929 Eperjes, Presov; Park a Kosto T2/32000



41487. 1932 Eperjes, Presov; Masarykova T2/32000



41488. 1932 Eperjes, Presov; Bosakov dom T2/32000



41489. 1932 Eperjes, Presov; Masarykova T2/32000



41490. 1937 Eperjes, Presov; templomok / T2/3 1200



41491. 1932 Eperjes, Presov; Fő utca, Törvénsz T2/32000



41492. 1916 Érsekújvár, Nové Zámky; Gimnázium T31600



41493. 1917 Érsekújvár, Nové Zámky; Vasút T3 4400



41494. 1938 Érsekújvár, Nové Zámky; Okre T2/31600

Megnyílt megújult webshopunk! Folyamatosan bővülő kínálat!



41495. 1930 Érsekújvár, Nové Zámky; Ba T2/3 **1400**



41496. Érsekújvár, Nové Zámky; Nyitra híd T2/3 **1000**



41497. Feled, Veladin, Jesenské; Fő utca T2/3 **1600**



41498. 1930 Felsőzúgófűrdő, Bad Ober Rausc T2/3 **7000**



41499. 1913 Fenyőháza, Lubochna; vendé T2/3 **3800**



41500. 1906 Fülekedek, Filakovo; Fülekedek hajdani T2/3 **4200**



41501. Fülekedek, Filakovo; várrom, hajdani vár T1 **2800**



41502. 1939 Fülekedek, Filakovo; várrom "Minden T2/3 **3500**



41503. 1918 Galánta, Fő utca, Takarékpénztár T3 **1600**



41504. Garamszentbenedek, Sankt Benedikt T4 **2400**



41505. Garamszentbenedek, Sankt Benedikt T2/3 **38000**



41506. Hervartó (Hervastó), Hervartov; Fa te T4 **2600**



41507. Homonna, Homenau, Humenné; F T1/2 **6000**



41508. 1922 Homonna, Homenau, Humenné; T3 **1400**



41509. 1934 Homonna, Homenau, Humenné; T3 **6000**



41510. Homonna, Homenau, Humenné; mozaik T2/3 **3200**



41511. Igló, Zipser Neudorf, Spisská Nová Ves T3 **2400**



41512. 1910 Igló, Zipser Neudorf, Spisská No T3 **1600**



41513. Igló, Evangélikus és katolikus templom T3 **2000**



41514. 1905 Iglófürdő, Bad Zipser Neudorf, S T3 **2400**



41515. Ipolyság, Sály; látkép. Neumann kápolna T3 **1600**



41516. 1899 (Vorläufer) Jászó, Jászóvár, J T2/3 **1600**



41517. Javorina, Jaworzy na Spiska, Tatranská T4 **1400**



41518. Jókút, Kúty; Posta / Post Office (EB) T3 **3600**



41519. Jolsva, templom, városháza / church, T3 **1600**



41520. 1939 Jolsva, Jelsava; Neubauer Laj T1/2 **1600**



41521. Kassa, Kosice; utca, Első Magyar B T4 **1600**



41522. 1899 (Vorläufer) Kassa, Kosice; Kő T2/3 **4000**



41523. 1900 Kassa, Kosice; Nemzeti színház T2/3 **1400**



41524. 1936 Kassa, Kosice; Státna nemocnica T2 **2000**



41525. 1915 Kassa, Kosice; Városháza, Mau T3 **2800**



41526. 1938 Kassa, Kosice; bevonulás, Gilan T3 **8000**



41527. 1904 Kassa, Kosice; Felsőmagyaró T3/4 4000



41528. 1917 Kassa, Kosice; Honvéd szobor a T31400

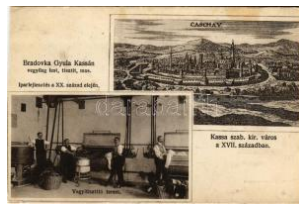

41529. Kassa, Kosice, Caschav; Szab. kir. v T45000



41530. Kassa, Kosice; park, Korona / park, Cr T3 1000



41531. Kassa, Kosice; színház, Grassmann T3/4 1000



41532. Kassa, Mihály kápolna és dóm / chapel T4800



41533. Kassa, dóm / St. Elisabeth Cathedral (w T3800



41534. Kassa, Fő utca / main street (EB) T3 T3 1000



41535. Kassa, Kosice; Sport pavilon / sports T3 3000



41536. 1906 Kassa, Kosice; Diadalkapu a F T1 1400



41537. 1943 Kassa, Kosice; Dóm / cathedral, T21000



41538. 1948 Kassa, Kosice; látkép zsinagóg T2/32000



41539. Kassa, Kosice; Malomárok / mill d T2/3 1000



41540. 1904 Kassa, Kosice; A dóm a Forgá T2/33000



41541. 1939 Kassa, Kosice; mozaiklap / mu T2/31000



41542. Kassa, Kosice; Országzászló magya T24000



41543. Kassa, Dóm, II. Rákóczi Ferenc krip T1 1000



41544. 1939 Kassa, Kosice; Székesház T2/31000



41545. Kassa, Kosice; Nemzeti színház / T2/3 1000



41546. Kassa, szökőkút / fountain (EK) T2/ T2/3 1000



41547. Kassa, Bankó n agyszállóda, Bank T2/3 1200



41548. Kassa, Kosice; Szerencsésen Kassa T21000



41549. Kassa, Kosice; Hernád folyó a Sze T2/31800



41550. Kassa, Nemzeti színház, Postapalo T2 1000



41551. Kassa, Kossuth Lajos utca, cukrászda T2 1200



41552. Kassa, Fő postahivatal / main post o T2/31400



41553. Kassa, Fő utca / main street T1/2 T1/2 1000



41554. Kassa, Jakab palota, Hernád / palac T1/2800



41555. Kassa, Jakab palota / palace (EK) T2/3900



41556. 1906 Kassa, Kosice; Klobusiczky ut T2/3 4000



41557. Kassa, Báthori István tér / square (fl T2 1000



41558. Kassa T2 T2 800

Megnyílt megújult webshopunk! Folyamatosan bővülő kínálat!

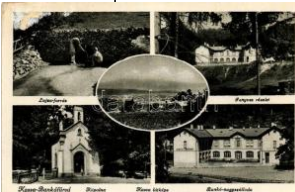

41559. *** Kassa, Bankó fűred, Lujza forrás, T2/31000



41560. * Kassa, Színház és szökőkút / Theatre T2 1000



41561. ☒ Kassa, Nemzeti színház, Szent Erzs T2/31600



41562. *** Kassa, nemzeti színház, Jakab palota T1800



41563. * Kassa, street and theatre, vissza So T2/3 1000



41564. ☒ Kassa, színház, zászló obeliszk / thea T2/3800



41565. *** Kassa, park, Korona / park T1/2 T1/2 1000

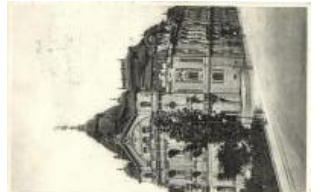

41566. ☒ Kassa, Színház / theatre 'vissza' So. S T2/800



41567. *** Kassa, Báthori István tér / square (fi T2 1000



41568. *** Kassa, Jakab palota / palace T1/2 T1/2 1000

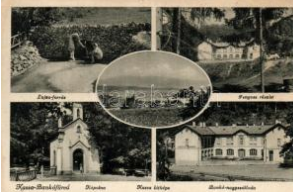

41569. *** Kassa, Bankó fűred, Lujza forrás, B T2/31000



41570. * Kassa, Szent Erzsébet Szekesegyház T2/3200



41571. *** Kékkő, Blauentein, Modry Kamen T1/23400



41572. ☒ 1918 Kékkő, Blauentein, Modry Kam T3/4600



41573. *** Késmárk, Kezmarok; Városháza, üzl T1 5500



41574. ☒ 1930 Késmárk, Kezmarok; Vasúti le T2/3 1400



41575. ☒ Késmárk, Kezmarok; Harangtorony 15 T33600



41576. ☒ 1916 Kistapolcsány, Topolcianky; F T3/4 6000

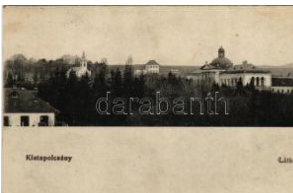

41577. ☒ 1916 Kistapolcsány, Topolcianky; F T2/3 8000



41578. ☒ 1910 Kistapolcsány, Topolcianky; Róm T3000



41579. *** Komárom, Komárom; M. kir. gazdasá T23600



41580. * ☒ Komárom, Komárom; 4 db régi képes 2000

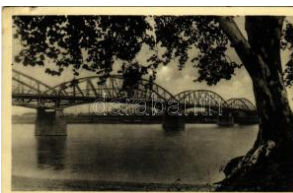

41581. ☒ 1939 Komárom, Komárom; Duna híd / M T3000



41582. ☒ 1900 Komárom, Komárom; Jobbparti va T26000



41583. ☒ 1900 Komárom, Komárom; Baross utca T25000



41584. ☒ 1899 (Vorläufer) Komárom, Komárn T2/33200

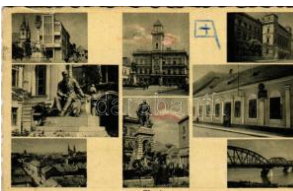

41585. * Komárom, Komárnó; (Rb) T3 T3 1000



41586. *** Komárom, Komárom; Masarykova T2/3 3600



41587. * 1914 Komárom, Komárom; látkép. Sp T2/31800



41588. * 1899 (Vorläufer) Komárom, Komárnó; Ö T4500



41589. *** Komárom, Központi Szálloda, templo T31000



41590. ☒ Komárom, Duna, MFTR 707 és 708 u T32600



41591. * 1941 Komárom, Komárno; Tiszti pa T2/31600



41592. ☒ 1904 Komárom, Komárno; látkép, Ta T2/32400



41593. ☒ 1907 Komárom, Komárno; Várkapu. T2/3 2400



41594. * Komárom, Komárno; Római katoliku T2/3 1600



41595. ☒ Komárom, Szent András templom / ch T21400



41596. ** Komárom, Nádor utca, Cikta bolt / s T2 1200



41597. ☒ Komárom, Komárno; Római katoliku T2/31600



41598. ** Komárom, Komárno; Szentháromság T2 1000



41599. ☒ Koritnyica, Korytnica; Kúpele / fürdő, T2/32800



41600. ☒ 1911 Kőhalom, Rupea; Rupea; tér, vár T3 1000



41601. ☒ 1900 Kőrmöcbánya, Kremnitz, Kremn T3 3600



41602. * 1901 Kőrmöcbánya, Kremnitz, Krem T2/32000



41603. ☒ 1898 (Vorläufer) Kőrmöcbánya, Kre T2/3 3000



41604. ☒ 1898 (Vorläufer) Kőrmöcbánya, Kre T2/3 6000



41605. ☒ 1925 Kőrmöcbánya, Kremnitz, Krem T2/33000



41606. ** Kőrmöcbánya, Kremnitz, Kremnic T2/3 5000



41607. ☒ 1905 Kőrmöcbánya, Kremnitz, Kremn T3 2000



41608. ☒ 1907 Kőrmöcbánya, Kremnitz, Kremn T3 2000



41609. * 1960 Krasznahorkavár, Krasnohorské P T2/31000



41610. ☒ 1939 Krasznahorkavár, Krasnohorské P T21000

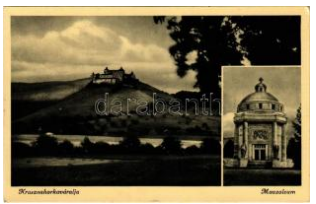

41611. ☒ 1939 Krasznahorkavár, Krasnohorské P T2/3 1600



41612. * Krasznahorkavár, Mausoleum, bels T2 1000

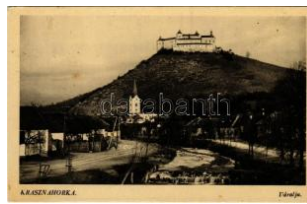

41613. * Krasznahorkavár, Krasnohorské P T2/31000



41614. * Krasznahorkavár, Krasnohorské P T2/31000

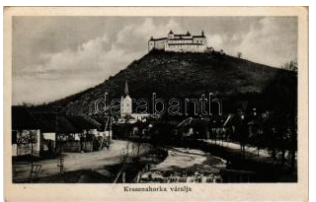

41615. ** Krasznahorkavár, Krasnohorské P T2/31000



41616. ** Laborcrév, Krasznabrod, Krasny Br T2/3 1000



41617. * Léva, Levice; Bányapart, Allami épít T3/4 4400



41618. * 1938 Léva, Levice; János Vitéz dalja T2/3 4000



41619. ☒ 1930 Léva, Levice; Kossuth tér, Vár T2/3 5000



41620. * 1939 Léva, Levice; Megyeháza, Vám T2/32800



41621. ☒ 1948 Léva, Levice; utca, üzletek, au T2/33200



41622. * Léva, Levice; Római katolikus templó T2/3 6000

Kérjük telefonos és írásbeli ajánlatait időben adja le!



41623. ✉ 1915 Lipótvár, Újvároska, Leopoldo T2/31400



41624. ✱ 1931 Losonc, Lucenec; YMCA épülete T2/32000



41625. ✉ 1943 Losonc, Lucenec; Római katoli T2/3 1400



41626. ✉ 1913 Losonc, Lucenec; Royal kávéház T2/3 2800



41627. ✱✱ Losonc, Lucenec; Állami tanító kép T2/34000



41628. ✉ 1905 Losonc, Lucenec; Állami tanító T2/3 4000



41629. ✉ 1941 Losonc, Lucenec; látkép, Róma T2/31400



41630. ✉ 1899 (Vorläufer) Lőcse, Levoca; piac, T4 3000



41631. ✱✱ Lőcse, Levoca; Megyeház és Hon T2/32000



41632. ✱✱ Lőcse, Levoca; Lőcsei fehér asszó T2/32000



41633. ✱✱ Lőcse, Levoca; Fried Arminné kiadá T22800



41634. ✱✱ Lőcse, Levoca; Körtér, városháza T1/2 3000



41635. ✉ 1923 Lőcse, Levoca; pályaudvar, va T2/3 7000



41636. ✱✱ Lőcse, Levoca; Városháza és Róma T41000



41637. ✱ Lőcse, Leutschau, Levoca; T2 1600



41638. ✉ 1900 Lőcsefüred, Lőcse-fürdő, Levo T2/33600



41639. ✉ 1934 Matlárháza, Tatranské Matliare T22000



41640. ✱✱ Matlárháza, Matliary, Tatranské Matli T2/3 1800



41641. ✱ Matlárháza, Matliary, Tatranské Matli T3/4 1400



41642. ✉ 1914 Mezőlabc, Medzilaborce; Gr T2/3 1400



41643. ✉ 1911 Modor, Modra; Nőegylet tagjain T33200

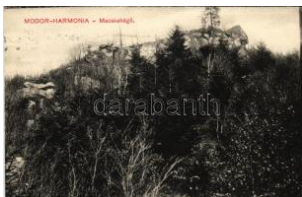

41644. ✉ 1918 Modor-Harmónia, Modern-Harm T2/34400



41645. ✉ 1918 Modor-Harmónia, Modern-Harm T2/35000



41646. ✉ 1918 Modor-Harmónia, Modern-Harm T2/34400



41647. ✉ Modor-Harmónia, Modor, Modra; Res T2 3000



41648. ✉ 1916 Murány, Murányalja, Murán; C T2/3 2200



41649. ✉ 1940 Nagyida, Velká Ida; Báro Sche T2/3 4000



41650. ✉ 1917 Nagypolány, Velká Polana; Az T2/3 1000



41651. ✱ Nagyőrce, Nagy-Rőcze, Gross-Rausch T2 3200



41652. ✉ 1938 Nagyőrce, Nagy-Rőcze, Gross- T2/32000



41653. ✉ 1937 Nagyőrce, Nagy-Rőcze, Gross-R T2 2000



41654. ✉ 1917 Nagyszombat, Tyrnau, Trnava T2/3 5000



41655. 1912 Nagyszombat, Tyrnau, Trnava; T2 6000

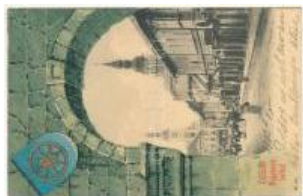

41656. 1902 Nagyszombat, Tyrnau, Trnava T2/3 10000



41657. 1901 Nagyszombat, Tyrnau, Trnava T2/3 5500



41658. 1909 Nagyszombat, Tyrnau, Trnava; O T25000



41659. ** Nagyszombat, Tyrnau, Trnava; Rákó T1 6000



41660. * Nagytapolcsány, Topolcsány; hölgy / T2/3 1600



41661. ** Nyitra vár / castle T1 T1 1200



41662. ** Nyitra, Nitra; Püspöki vár. Fürst Sz. k T44400



41663. * Nyitra, Nitra; Pribinovce Slávnosti 833 T3/41000



41664. 1900 Nyitra, Nitra; Piarista templom, J T2 1000



41665. * Ólubló, Ó-Lubló, S tará Lubovna; Urada T4 2600



41666. * 1931 Osgyán, Ozdany (Rimaszombat) T2/35000



41667. 1918 Ótátrafüred, Tátrafüred, Altsch T2/31400



41668. 1916 Ótátrafüred, Alt-Tátrafüred, Alt- T2/31000



41669. 1900 Ótura, Stará Turá, Alt-Turn; Horo T23400



41670. ** Párkány, Stúrovó; Rákóczi út hátté T2/3 1400



41671. * Párkány, Párkány-Nána, Parkan- T23000



41672. 1918 Párkány, Párkány-Nána, Pa T34600

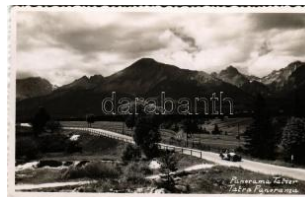

41673. 1935 Poprád (Tátra, Magas-Tátra, Vy) T2 2400



41674. * Pozsony, castle, ship at night T2 T2 1200



41675. 1910 Pozsony, Púresburg, Bratislava; T24000



41676. 1918 Pozsony, Púresburg, Bratislav T2/3 6500



41677. ** Pozsony, Púresburg, Bratislava; Vár T4 2400



41678. ** Pozsony, Városi múzeum, Borászati T2 1000



41679. * Pozsony, gőzhajó / steamship (EK) T T2/31200



41680. ** Pozsony, Városi múzeum, Kínzóka T2/31000



41681. * Pozsony, híd, vár / bridge, castle T2 T2 1000



41682. 1911 Pozsony, Púresburg, Bratislava; Lát T2/31000



41683. ** Pozsony, Púresburg, Bratislava; V T2/3 1400



41684. 1912 Pozsony, Púresburg, Bratislav T2/3 1600



41685. 1901 Pozsony, Púresburg, Bratislav T2/3 1800



41686. 1911 Pozsony, Vár / castle (EK) T2/3 T2/3 800

Megnyílt megújult webshopunk! Folyamatosan bővülő kínálat!

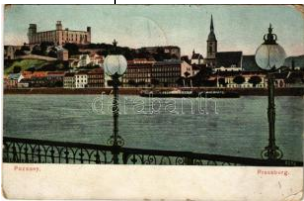

41687. ✱ 1908 Pozsony, P
ressburg, Bratislava; T3 1400



41688. ✉ 1900 Pozsony, P
ressburg, Bratislav T2/3 1600



41689. ✉ 1901 Pozsony, P
ressburg, Bratislav T2/3 5500



41690. ✉ 1901 Pozsony, P
ressburg, Bratislava; T3 2000



41691. ✉ Pozsony, vár, gő
zhajó / castle, steam T2 1200



41692. ✱ Pozsony, vár / ca
stle, SS Luitpold (R T2/31400



41693. ✉ 1910 Pozsony, P
ressburg, Bratislav T2/3 1600



41694. ✱✱ Pozsony, Press
burg, Bratislava; Vas T22000



41695. ✉ 1908 Pozsony, P
ressburg, Bratislav T2/3 1600



41696. ✱✱ Pozsony, Press
burg, Bratislava; V T2/3 4400



41697. ✱ 1901 Pozsony, Pr
essburg, Bratislav T2/310000



41698. ✱ 1916 Pozsony, Pr
essburg, Bratislava; T3 4000



41699. ✉ 1913 Pozsony, P
ressburg, Bratislava; T2 3200



41700. ✱✱ Pozsony, Duna
sor, kikötő, gőzhajó T2/31000



41701. ✱ Pozsony, Pressbu
rg, Bratislava; Dómté T21800



41702. ✱ Pozsony, Pressbu
rg, Bratislava; Város T2 1400



41703. ✱ Pozsony T2 T2
800



41704. ✉ Pozsony, Pressb
urg, Bratislava: láték T2/31200



41705. ✉ 1912 Pozsony, P
ressburg, Bratislava; T3 1600



41706. ✉ 1911 Pozsony, P
ressburg, Bratislav T2/3 1600



41707. ✉ 1908 Pozsony, P
ressburg, Bratislav T2/3 1000



41708. ✉ 1916 Pozsony, P
ressburg, Bratislav T2/3 1000



41709. ✱ Pöstyén, Pistyan,
Piestany; Parancsol T32800



41710. ✉ 1913 Pöstyén, Pi
estany; Izabella pavi T2 1000



41711. ✉ 1935 Pöstyén, Pi
estany; park T2/3 T2/3 1000



41712. ✉ 1930 Pöstyén, Pi
estany; park kápol T2/3 1000



41713. ✱✱ Pöstyén, Pistya
n, Piestany; Hársfa s T12800



41714. ✉ 1930 Pöstyén, Pi
estany; Grand Hot T2/3 1000



41715. ✉ 1930 Pöstyén, Pi
estany; fürdők / sp T2/3 1000



41716. ✉ 1900 Pöstyén, Pi
estany; Király sor e T2/32000



41717. ✉ 1900 Pöstyén, Pi
estany; látkép. A. Be T21200



41718. ✉ 1900 Pöstyén, Pi
estany; A radosnai T2/3 5000



41719. * Pöstyén, Piestany; Ferenc József ú T2/3 2600



41720. 1930 Pöstyén, Piestany; Thermia P T2/3 1000



41721. 1930 Pöstyén, Piestany; Infanteristá T2/31000



41722. 1930 Pöstyén, Piestany; Dr. L. Schm T2/31000



41723. 1930 Pöstyén, Piestany; fürdő terasza T31000



41724. 1906 Pöstyén, Piestany; látkép. Gipsz T31000



41725. * 1948 Pöstyén, Piestany; mozaiklap / T2/3 1000



41726. 1949 Pöstyén, Piestany; mozaiklap T2/3 1000



41727. 1930 Pöstyén, Piestany; Palác Therm T31600



41728. 1949 Pöstyén, Piestany; fürdő / spa T2/3 1000



41729. * Pöstyén, Piestany; Nincs ne T29000

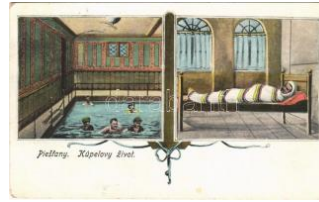

41730. 1926 Pöstyén, Piestany; Kúp T2 4000



41731. * Pöstyén, Új híd, Palace Hotel Thermia T2 1200



41732. 1917 Pöstyén, Piestany; Régi fürdő T2/3 2400



41733. 1904 Pöstyén, Piestany; Hu T2/39000



41734. 1938 Ránkfűred, Rank-Herlány, Ránk T2 1200



41735. * 1910 Ránkfűred, Rank-Herlány, Rán T2/34400



41736. 1907 Ránkfűred, Rank-Herlány, Rán T2/33600



41737. 1908 Ránkfűred, Rankherlány, Herla T2/34200



41738. 1901 Rimaszécs, Rimavska Sec, Si T2/3 3000



41739. 1938 Rimaszomb at, Rimavská Sobo T2/32000



41740. * Rimaszomb at, Rimavská Sobo; Tom T1/21200



41741. 1913 Rimaszomb at, Rimavská Sobo T2/32400



41742. * Rimaszomb at, Rimavská Sobo; Göm T2/32000



41743. * Rimaszomb at, Rimavská Sobo; mo T2 1600



41744. * Rimaszomb at, Rimavská Sobo; látk T22000



41745. * 1906 Rózsahegy, Ruzomberok; vasú T2/35500



41746. 1935 Rózsahegy, Ruzomberok; Mest T2 4400

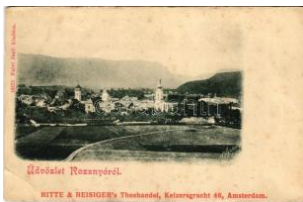

41747. * Rozsnyó, Roznav a; Falvi Jenő kia T3/4 1000



41748. * Rozsnyó, Roznav a (Gömör); régi T1/2 7000



41749. 1938 Rozsnyó, Roznav a; Masarikova T23800



41750. * Rozsnyó, Roznav a; látkép. Josef Fu T2/3 2200

Lindner és Kobra termékek teljes választékban megrendelhetők irodánkban vagy



41751. ** Rozsnyó, Roznava; lepreollólap T2/3 3000



41752. 1914 Ruttka, Vrútky; pályaudvar, va T2/3 6500



41753. 1944 Ruttka, Vrútky; Római katolikus T4 1000



41754. 1901 Selmecbánya, Schemnitz, Ban T2/3 6000



41755. 1900 Selmecbánya, Schemnitz, Ban T2/3 4400



41756. 1900 Selmecbánya, Schemnitz, Ban T2/3 4400

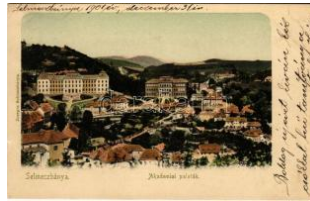

41757. 1901 Selmecbánya, Schemnitz, Ban T2/3 4400



41758. 1957 Selmecbánya, Banská Stiavná T2/3 1000



41759. ** Selmecbánya, Schemnitz, Banská St T1 5500



41760. 1940 Selmecbánya, Banská Stiavná T2/3 3600



41761. 1901 Somorja, Csallóköz-Somorja, T2/3 4400



41762. 1901 Somorja, Csallóköz-Somorja, T2/3 5500



41763. 1900 Somorja, Csallóköz-Somorja, T2/3 8000



41764. ** Svedlér, Svedlár; Római katolikus te T3 1400



41765. * 1921 Szádelő, Zádied (Torna, Turna) T2/3 1600



41766. * Szentgyörgy, Pozsony-Szentgyörgy T2/3 14000



41767. 1904 Szepesremete, Einsiedel an d T2/3 3000

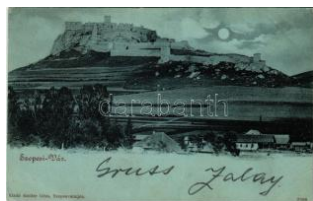

41768. 1900 Szepesvár, Spisské Podhrad T2 3800

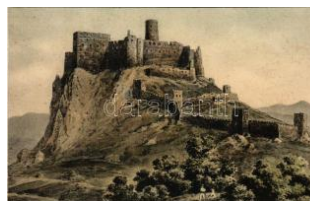

41769. * Szepesvár, Spisské Podhrad; Sze T4 2400



41770. 1931 Szered, Sered nad Váh T2 5000



41771. 1909 Sziács, Sliac; József forrás. Ke T2/3 1600



41772. 1900 Sziács, Sliac; Lenkey forrás / sp T4 3000



41773. ** Sziácsfürdő, Kúpele Sliac; Hildegá T2/3 1000

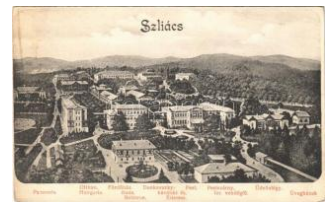

41774. * Sziács, Sliac; Pannónia, Otthon, Hun T3 1000



41775. ** Sziácsfürdő, Hotel Bellevue T2 1600



41776. ** Sztrecsnó, Sztrecsény, Strecno (Tá T3 2000



41777. 1922 Sztrecsnó, Sztrecsény, Strecno T2/3 3200



41778. ** Sztrecsnó, Sztrecsény, Strecno (R T2/3 3400

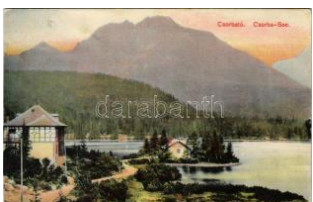

41779. * 1909 Tátra, Magas-Tátra, Vysoké Ta T2/3 1400



41780. * 1930 Tátra, Magas-Tátra, Vysoké Ta T2 1800



41781. 1898 (Vorläufer) Tátra, Magas-Tátra, T3 5000



41782. 1910 Tátra, Magas-Tátra, Vysoké Tatr T2 2800



41783. ** Tátra, Magas-Tátra, Vysoké Tatry; A T41400



41784. 1911 Tátra, Magas-Tátra, Vysoké Tatry; T3/43200



41785. 1902 Tátra, Magas-Tátra, Vysoké Tatry; T4 3200



41786. ** Tátra, Magas-Tátra, Vysoké Tatry; K T21400



41787. ** Tátra, Magas-Tátra, Vysoké Tatry; C T11000



41788. * Tátra, Magas-Tátra, Vysoké Tatry; C T2/31000



41789. 1930 Tátra, Magas-Tátra, Vysoké Tatry; T2/31000

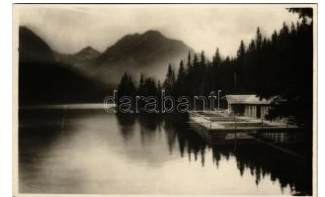

41790. ** Tátra, Magas-Tátra, Vysoké Tatry; C T11000



41791. * Tátra, Magas-Tátra, Vysoké Tatry; H T2/31200



41792. * Tátra, Magas-Tátra, Vysoké Tatry; Z T2/31200



41793. * Tátra, Magas-Tátra, Vysoké Tatry; Ch T3 1600



41794. * Tátra, Magas-Tátra, Vysoké Tatry; I T2/3 2600



41795. 1917 Tátra, Magas-Tátra, Vysoké Tatry; T3 1000



41796. ** Tátra, Magas-Tátra, Vysoké Tatry; T2/3 2200

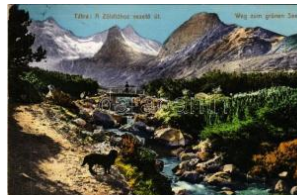

41797. 1917 Tátra, Magas-Tátra, Vysoké Tatry; Z T2/32200

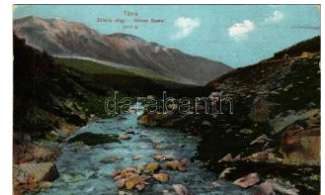

41798. * Tátra, Magas-Tátra, Vysoké Tatry; Zó T3 1800

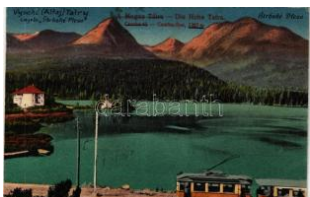

41799. 1925 Tátra, Magas-Tátra, Vysoké Tatry; T2/32000

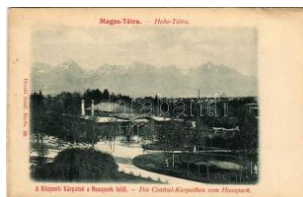

41800. ** Tátra, Magas-Tátra, Vysoké Tatry; T2/3 2600

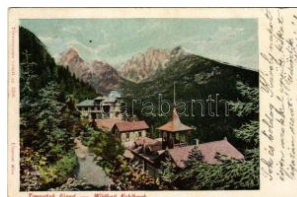

41801. * Tátra, Magas-Tátra, Vysoké Tatry; T2/31600

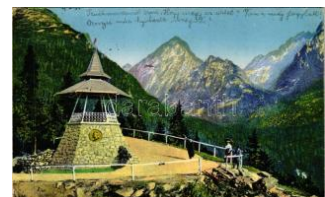

41802. 1906 Tátra, Magas-Tátra, Vysoké Tatry; T T2/31400



41803. 1906 Tátra, Magas-Tátra, Vysoké Tatry; T2/31600

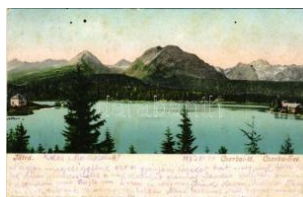

41804. 1903 Tátra, Magas-Tátra, Vysoké Tatry; T3 1200



41805. * 1897 (Vorläufer!) Tátra, Magas-Tátra, T4 3000



41806. ** Tátra, Magas-Tátra, Vysoké Tatry; T1/2 1400

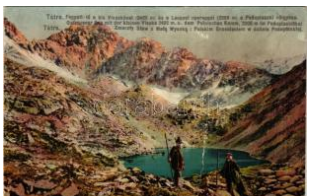

41807. ** Tátra, Magas-Tátra, Vysoké Tatry; T2/3 1400

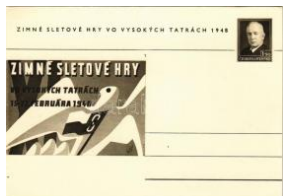

41808. ** 1948 Tátra, Magas-Tátra, Vysoké Tatry; T2/31400

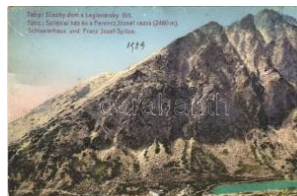

41809. 1929 Tátra, Magas-Tátra, Vysoké Tatry; T2/31600

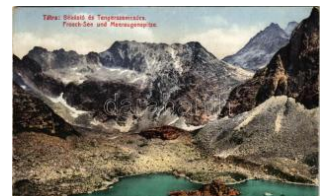

41810. 1917 Tátra, Magas-Tátra, Vysoké Tatry; T2 1200



41811. 1921 Tátra, Magas-Tátra, Vysoké Tatry; T2/31000



41812. Tátra, Magas-Tátra, Vysoké Tatry; t T2/3 8000

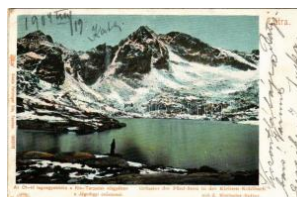

41813. 1904 Tátra, Magas-Tátra, Vysoké Tatry; T2/33000



41814. ** Tátra, Magas-Tátra, Vysoké Tatry; T2/3 3200

Rengeteg érdekes tétel az egyéb gyűjtési területek anyagában!



41815. 1908 Tátra, Magas-Tátra, Vysoké T T3 1000



41816. Tátra, Vysoké Tatry; Csorbai tó / Strbs T21000

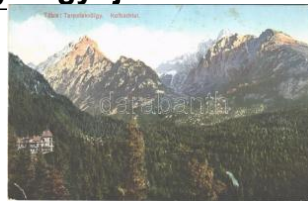

41817. 1913 Tátra, Magas-Tátra, Vysoké Ta T2/31000



41818. Tátra, Magas-Tátra, Vysoké Tatry; Z T2/31400



41819. 1919 Tátrafüred, Stary Smokovec T2/336000

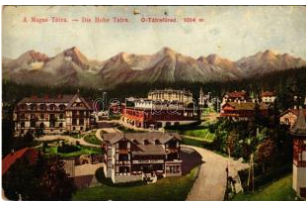

41820. Tátrafüred, Ótátrafüred, Altschmeck T4 1400



41821. 1900 Tátralomnic, Tatranská Lomnica T2/33000



41822. Tátralomnic, Tatranská Lomnica (Ma T31400)



41823. 1916 Tátralomnic, Tatranská Lomnica T2/31000



41824. Tátralomnic, Tatranská Lomnica (Tát T2/3 1600)

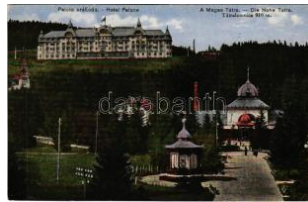

41825. Tátralomnic, Tatranská Lomnica (M T2/31600)



41826. Tátralomnic, Tatranská Lomnica (T T2/31600)

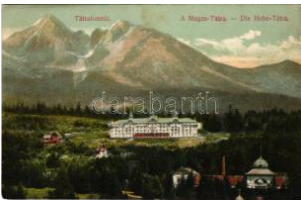

41827. Tátralomnic, Tatranská Lomnica (Tát T2/3 1200)



41828. Tátralomnic, Tatranská Lomnica (T T2/31200)



41829. 1911 Tátralomnic, Tatranská Lomnica T2/31600



41830. 1929 Tátraszéplak, Tatranska Polian T2/32000



41831. Tátraszéplak, Tatranska Polianka, T1/2 1400



41832. 1928 Tátraszéplak, Tatranska Polianka T2 3000

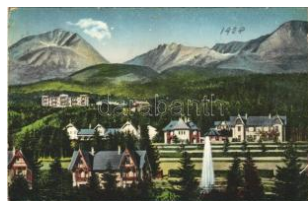

41833. 1928 Tátraszéplak, Tatranska Polian T2/31400

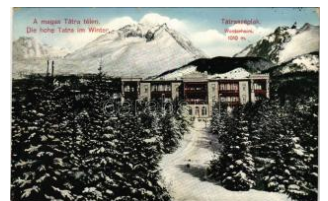

41834. 1911 Tátraszéplak, Tatranska Polian T2/31600



41835. 1938 Tátraszéplak, Tatranska Polian T2/31000



41836. Tátraszéplak, Tatranska Polianka, W T21600



41837. Tátraszéplak, Tatranska Polianka, T2/3 1200

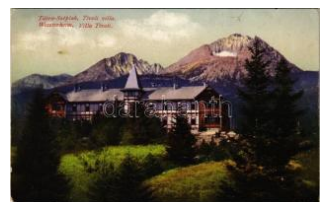

41838. 1918 Tátraszéplak, Tatranska Polian T2/31600



41839. Tátraszéplak, Tatranska Polianka, T2/3 1200

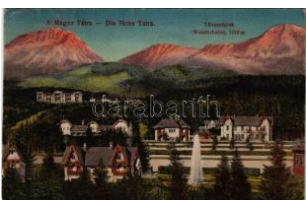

41840. Tátraszéplak, Tatranska Polianka, We T41000



41841. 1915 Temetvény, Hrádok; Temetvény T4 2200



41842. 1926 Ternye, Terna; 17. század el T2/3 16000



41843. 1901 Thurzófüred, Kupele Turzo (Gö T2/39000)



41844. 1917 Thurzófüred, Kupele Turzo (Göln T22800)

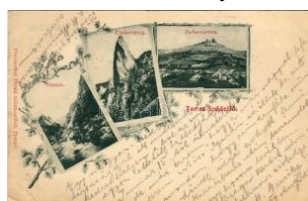

41845. 1899 (Vorläufer) Torna, Turna nad B T2/32400



41846. Torna, Torna; Posta, Fő utca / post office T1/200



41847. Tornaľa, Tornaľa; Jubileumi iskola / T2/3 **3000**



41848. 1898 (Vorläufer) Trencsén, Trencín; v T2 **3600**

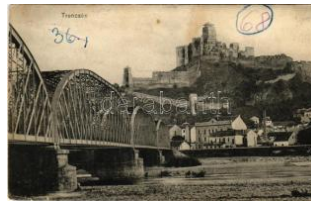

41849. 1912 Trencsén, Trencín; Vár, vasúti hí T3 **1200**



41850. Trencsén, Trencín; Liget utca. Vasúti le T2/3 **900**

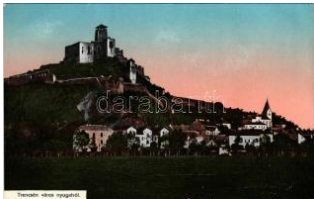

41851. Trencsén, Trencín; város nyugatról, T2 **2000**



41852. Trencsén, Trencín; vár 237 évvel ez T2 **2400**



41853. 1901 Trencsén, Trencín; vár. Szold H T2/3 **2400**



41854. Trencsén, Trencín; várom. Weisz T2/3 **2400**



41855. Trencsén, Trencín; vár. Weisz Náth T2 **2400**



41856. Trencsén, Trencín; vár. Wertheim Z T2 **2400**



41857. Trencsén, vár / castle T2 T2 **1200**



41858. Trencséntéplíc T2 T2 **1000**



41859. Trencséntéplíc, Trencianske Teplice; 3 d **1800**



41860. Trencséntéplíc, Trencianske Teplice T2/3 **1600**



41861. 1909 Trencséntéplíc, Trencianske Te T2 **1000**



41862. 1900 Újtátrafűred, Neu-Schmecks, No T3 **2800**

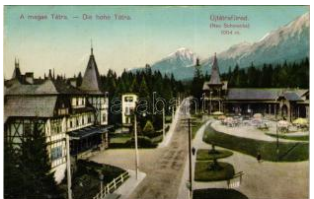

41863. Újtátrafűred, Neu-Schmecks, Novy T2/3 **1600**



41864. 1915 Vágvár, Szalka, Skalka nad T3 **2200**



41865. 1903 Vágvár, Vág-Podhragy, Po T2/3 **3500**

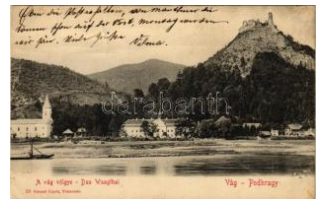

41866. 1912 Vágvár, Vág-Podhragy, Po T2/3 **3400**



41867. Vázsec, Vazec; Národopisny odbo T1/2 **2200**



41868. 1902 Vederöd, Vo derady; Gróf Zichy J T2 **9000**



41869. Verbó, Vrbové; Hlav. ulica, Mestia T1/2 **6000**



41870. 1918 Verebény, Vráble; Templom tér T2/3 **3600**



41871. 1909 Vihnyefürdő, Kúpele Vyhne; ví T3/4 **2000**

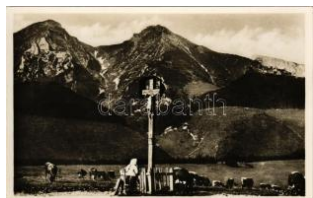

41872. Zár, Zsgyár, Zsdjár, Zdiar (Tátra, Ma T2 **1400**



41873. Zár, Zsgyár, Zsdjár, Zdiar (Tátra, Maga T2 **1400**



41874. Zár, Zsgyár, Zsdjár, Zdiar (Tátra, Ma T1 **1400**



41875. Zár, Zsgyár, Zsdjár, Zdiar (Tátra, Maga T2 **1400**



41876. Zár, Zsgyár, Zsdjár, Zdiar (Tátra, Ma T2 **1400**



41877. 1918 Zboró, Zborov; Szirmay kastél T2/3 **3600**



41878. 1898 (Vorläufer) Zboró, Zborov; Zboró T2 **2600**

Weboldalunkon a zárás pillanatáig licitálhat és követheti tételei állását!



41879. ** Zboró, Zborov ; Zborói várrom. Diva T44400



41880. 1901 Zólyom, Zvolen; látkép, vár. S T2/3 2400



41881. * Zólyom, vár, szálló / castle, hotel, auto T21800



41882. 1900 Zólyom, vár / castle T2 T2 1600



41883. 1902 Zólyom, Zvolen; vár. Özv. Löw T2/3 2000



41884. 1938 Zsély, Zelovce; R. kath. kostol a T4 2400



41885. * 1911 Zsély, Zelovce (Nagykürtös, Ve T2/3 39000



41886. 1900 Zsolna, Sillein, Zilina; látkép. Lö T2/3 2400



41887. 1912 Zsolna, Zilina; Fő tér, üzletek. S T2/3 2000



41888. Zsolna, Sillein, Zilina; Katolický dóm T2/3 2800



41889. Zsolna, Zilina; Poštahivatal, Schwarz T2/3 3600



41890. * Aknaszlatina, Aknaslatina; látkép. D T2 6000

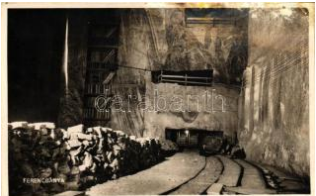

41891. Aknaszlatina, Solotvyno; Ferenc-bánya T31600



41892. ** Beregszász, Beregovo, Berehove; k T1 1600



41893. 1939 Beregszász, Beregovo, Berehovo T2/3 1000



41894. ** Beregszász, Berehove; Kaszinó, A T3/4 1000



41895. ** Beregszász, Berehove; Kaszinó, Alla T41000



41896. * 1942 Beregszász, Beregovo, Berehove; T3 800



41897. Bustyaháza, Handalubustyaháza, Bush T2 2400



41898. 1939 Csap, Chop, Chop; Vasútállom T2/3 1000



41899. Csap, Chop, Cop; vasútállomás / Na T2/3 3000



41900. 1899 (Vorläufer) Gyertyánliget, Poly T2 11000



41901. 1915 Hársfalva, Nelipino, Nelipyno (S T2/3 1400



41902. ** Hoverla tengerszem, Steinfeld Erzsé T1/2 900

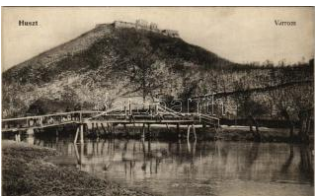

41903. ** Huszt, Chust, Khust; várrom és fahíd T1 2200

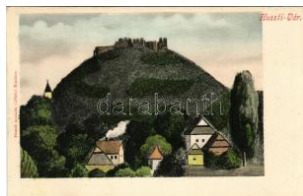

41904. ** Huszt, Chust, Khust; vár. Huszti nyó T1 2000



41905. ** Huszt, Chust, Khust; vár. Mandlovits T3 2200



41906. 1943 Huszt, Chust, Khust; T2 T2 1000



41907. * Huszt, Chust, Khust; (Rb) T3 T3 1000



41908. Huszt, Chust, Khust; utca, római ka T2/3 2000



41909. 1940 Huszt, Chust, Khust; látkép / g T2/3 1000



41910. ** Huszt, Chust, Khust; látkép. Mand T1/2 1400



41911. ☒ 1940 Ilosva, Irsa va, Irshava; Obecn T2/33200



41912. ** Kárpátaljai cigá nyok / Podk. Rus. T2/3 3200



41913. ** Kárpátaljai cigá nyok / Podk. Rus. T2/3 3200



41914. * Királyháza vár / c astle T2 T2 1800



41915. ** Királyháza, Kor oleve; vasútállomá T2/3 1400



41916. * 1942 Kisszolyva, Szkotárszke, Skota T2/32000



41917. * Körösmező, Körö smező, Yasinia, Ya T3 38000

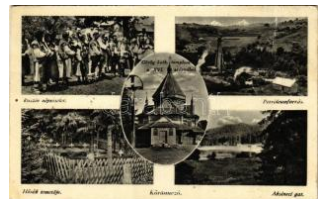

41918. * 1943 Körösmező, Körösmező, Jasziny T31000



41919. ☒ Munkács, Mukac heve; Fő utca, Farka T32000



41920. ** Munkács, Sche ffer Gizella reformátu T38000

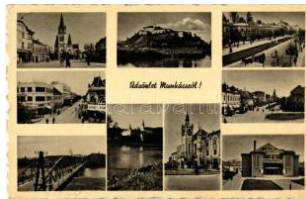

41921. ☒ Munkács, Mukac heve; kiadja a Pannó T2/300



41922. ** Munkács, Sche ffer Gizella reformátu T2/36000

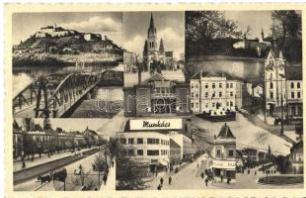

41923. ☒ Munkács, Mukac heve, Mukachevo, T2/3 1000



41924. * Nagyberezna, Ve lykij Bereznyi, Vel T2/3 1400



41925. ☒ 1922 Nagybocks ó, Velikij Bicskiv, Vel T4 1000



41926. ☒ Nevicke, Nevytsk e, Nyevicke (Ungv T2/3 2600



41927. ** Oroszsmokra, R uska Mokra; látkép, T2 1600



41928. * Ökörmező, Volov e Polje, Volové, Mizh T2/300



41929. ** Rahó, Rachov, Rahiv, Rakhiv; (EK) T2/3800



41930. ☒ 1916 Rahó, Rach ov, Rahiv, Rakhiv; T2/31000



41931. ☒ Rahó, Rachov, R ahiv, Rakhiv; T2 T2 1000



41932. ☒ 1939 Rahó, Rach ov, Rahiv, Rakhiv; lá T2 1800



41933. ** Szkotárszka, Sk otarske (Borzsva, P T22000



41934. ☒ 1900 Sztatinafűre d, Slatina (Aknaszli T2/32000



41935. * 1909 Szolyva, Sv alava, Svaljava, Szv T3 1600

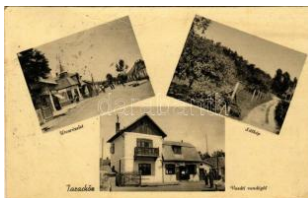

41936. ☒ 1940 Taracköz, T eresva; utca részle T2/31600

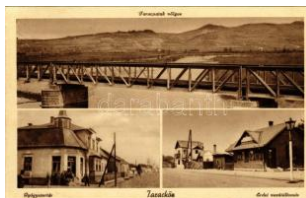

41937. ☒ 1940 Taracköz, T eresva; Tarackpatok T2/32400



41938. * 1941 Técső, Tiac evo, Tiachiv, Tyachiv T42800



41939. ☒ 1915 Terebesfejé rpatak, Terebes (T2/3 13000



41940. ☒ Tiszaújlak, Vilok, Vylok; utcakép, Gaz T21400



41941. ☒ Tiszavölgy, Erdés zvölgy, Kuzij (Lonk T2/36000



41942. ** Ungvár, Uzshor od, Uzhorod; zsinag T342000

Havi két gyorsárverésünkre folyamatosan várjuk a beadásokat!



41943. ☒ Ungvár, Uzshorod, Uzhhorod, Uzh T2/31600



41944. ✱✱ Ungvár, Uzshorod, Uzhhorod, Uzh T2/31000



41945. ☒ 1942 Ungvár, Uzshorod, Uzhhorod, T2/3 1000



41946. ✱✱ Ungvár, Uzshorod, Uzhhorod, Uzh T2/31400



41947. ☒ 1940 Ungvár, Uzshorod, Uzhhorod, T2/3 1000



41948. ✱ Ungvár, Nemzeti Bank és Adóhivatal / T21400



41949. ☒ Ungvár, Új Tartományi hivatal / New Pr T21400



41950. ☒ Ungvár, Vármegyei háza / county hall T2/3 2400



41951. ☒ Ungvár, Uzshorod, Uzhhorod; Orszá T2/3 1400



41952. ☒ Ungvár, Uzshorod, Uzhhorod; Okres T2/3 2400



41953. ☒ 1915 Ungvár, Uzshorod, Uzhhorod, T2/3 2000



41954. ✱✱ Ungvár, Uzshorod, Uzhhorod; vár / T1/2 1000



41955. ☒ Ungvár, Uzshorod, Uzhhorod; Volt O T2/3 1000



41956. ✱✱ Ungvár, Uzshorod, Uzhhorod; Nagy T2/31400



41957. ☒ Ungvár, Uzshorod, Uzhhorod; N T2/3200



41958. ☒ 1942 Ungvár, Uzshorod, Uzhhorod, T2/3 1000



41959. ✱✱ 1927 Ungvár, Uzshorod, Uzhhorod T2/31800



41960. ✱✱ Ungvár, Uzshorod, Uzhhorod; Görö T1/2 1600



41961. ☒ 1933 Ungvár, Uzshorod, Uzhhorod; N T2/3200



41962. ✱ 1932 Ungvár, Uzshorod, Uzhhorod, Uz T31400



41963. ☒ 1915 Visk, Várhegy-gyógyfürdő, Vys T2/31000



41964. ✱ Volóc, Volovec, Vololets; részlet a bor T3/400



41965. ☒ 1944 Volóc, Volovec, Vololets; látkép T31600



41966. ✱ 1936 Volóc, Volovec, Vololets; Slovan T4 1000



41967. ✱✱ Abbazia, Opatija; Villa Amalia T2 T2 1400



41968. ☒ 1896 (Vorläufer!!) Abbazia, Opatija T2/3 3000



41969. ☒ 1897 (Vorläufer!!) Abbazia, Opatija; T2/3 2000



41970. ☒ 1896 (Vorläufer!!) Abbazia, Opatija T2/3 3000



41971. ☒ 1905 Abbazia, Opatija; Volosca, Am T2/31000



41972. ☒ 1904 Abbazia, Opatija; Strandprom T2/3 1000



41973. ✱✱ Abbazia, Opatija; Rathaus in Volosca T22400



41974. ✱✱ Abbazia, Opatija; Am kleinen Hafe T1/21600



41975. 1913 Abbazia, Opatija; Strandprom T2/3 1000



41976. Abbazia Mariens tate u T2 T2 1000



41977. Abbazia, villas T1 1/2 T1/2 1000



41978. Abbazia, Hotel Quarnero und Kursaal T2 1200



41979. Abbazia, Mariens tate / statue T2 T2 1000



41980. Abbazia, Südstrand T2 T2 1200



41981. 1898 Abbazia, Opatija; Hotel Stefan T2/3 2000



41982. 1930 Abbazia, Opatija; (EK) T2/3 T2/3 1000



41983. 1911 Abbazia, Opatija; Palme im Kur T2/3 1000



41984. Abbazia, Opatija; Südstrand. Hotel B T2 1000



41985. 1905 Abbazia, Opatija; Promenade vor T2 1000



41986. 1900 Abbazia, Opatija; Slatinabad u T2/3 1000



41987. 1906 Abbazia, Opatija; Villa Angioli T2/3 1400

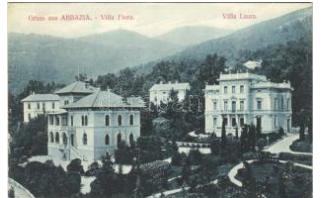

41988. Abbazia, Opatija; Villa Flora, Villa T2/3 1400



41989. Abbazia, Opatija; Abtei und Hotel St T2 1000



41990. Abbazia, Opatija; Sanatorium Dr. T2/3 1000



41991. 1912 Abbazia, Opatija; Slatinastrand T2 1000



41992. Abbazia, Opatija; T2 T2 1000



41993. Abbazia, Volosko / Volosca W. L. Bp. T4 1000



41994. Abbazia, Opatija; Pension Scheler, T3/4 1200



41995. Abbazia, Opatija; Slatina Seebad u. T2 1000



41996. 1927 Abbazia, Opatija; Bagno Italia, T3/4 1200



41997. Abbazia, Opatija; Ausflugsdampfer Tatr T3 1000



41998. 1902 Abbazia, Opatija; Ansicht von S T2 1000



41999. 1911 Bakar, Szádrév, Bukar, Bukkari, T2 2000



42000. 1902 Bakar, Szádrév, Bukar, Buccari; T2 1000



42001. Brijuni, Brioni (Pola); Hotel (EK) T2 T2/3 1000



42002. 1912 Crikvenica, Cirkvenica; Vinodo T2/3 2000



42003. 1906 Crikvenica, Cirkvenica; T2/3 T2/3 1600



42004. 1904 Crikvenica, Cirkvenica; Geme T2/3 2000



42005. 1903 Crikvenica, Cirkvenica; Kinder T2/3 2000



42006. Crikvenica, Cirkvenica; port, boats T2 T2 1000

Kérjük telefonos és írásbeli ajánlatait időben adja le!



42007. ☒ 1912 Crikvenica, Cirkvenica; Pogled T2/3 **2000**



42008. ☒ 1934 Crikvenica, Cirkvenica; strand T2/3 **1600**



42009. ✱✱ Crikvenica (EB) T2/3 **800**



42010. ☒ 1909 Crikvenica, Cirkvenica; Therapia T2 **2000**



42011. ☒ 1914 Crikvenica, Cirkvenica; Pogled n T2 **2000**



42012. ☒ Crikvenica T2 **1000**



42013. ☒ 1911 Crikvenica, Cirkvenica; Palace H T2 **1400**



42014. ☒ 1913 Crikvenica, Cirkvenica; (EM) T3 **41000**



42015. ✱✱ Crikvenica, Cirkvenica; Grand Hote T2 **31000**



42016. ✱✱ Crikvenica, Cirkvenica; Grand Hote T2 **31400**



42017. ☒ Dubrovnik, Ragusa; (EK) T2/3 **1200**



42018. ✱✱ Dubrovnik, Ragusa; S. Salvator chu T1 **1600**



42019. ✱✱ Dubrovnik, Ragusa; Cemetery T2 **1400**



42020. ✱✱ Dubrovnik, Ragusa; Placa (Glavna) T2 **31600**



42021. ✱✱ Dubrovnik, Ragusa; Touristen-Verei T2 **1000**



42022. ☒ 1904 Erdőd, Erdut; Rusevina u Erdut T2 **34800**

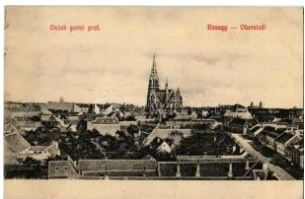

42023. ☒ 1908 Eszék, Essegg, Osijek; gornji gr T2 **3000**



42024. ☒ Eszék, Osijek; Koldvorska ulica, Ba T2 **33000**



42025. ☒ 1904 Eszék, Essegg, Osijek; Kapuc T2 **31600**



42026. ☒ 1902 Eszék, Essegg, Osijek; Desza T2 **35500**



42027. ☒ 1899 (Vorläufer) Eszék, Essegg, Osije T3 **9000**



42028. ☒ 1898 (Vorläufer) Eszék, Essegg, Osije T3 **8000**



42029. ☒ 1898 (Vorläufer) Eszék, Essegg, Os T2 **31000**

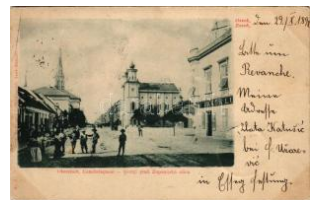

42030. ☒ 1898 (Vorläufer) Eszék, Essegg, Osije T2 **6000**



42031. ✱✱ Fiume, Rijeka; Canale della Fiumara T2 **1400**



42032. ✱✱ Fiume, Rijeka; Riva Szapáry / kikötő, T2 **1400**



42033. ☒ 1914 Fiume, Rijeka; Piazza Dante / T2 **1000**



42034. ☒ 1911 Fiume, Rijeka; Canale della Fiumara T2 **1600**

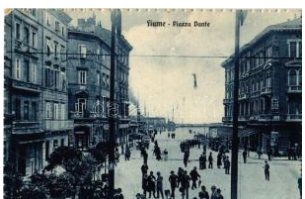

42035. ☒ 1926 Fiume, Rijeka; Piazza Dante. Ed T3 **1400**



42036. ✱ Fiume, Rijeka; Porto / kikötő, gőzhajó. T3 **1600**

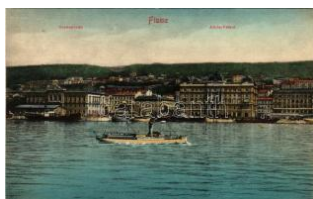

42037. ✱ Fiume, Rijeka; Sebehörde, Adria-P T2 **1200**



42038. ☒ 1902 Fiume, Rijeka; Tersatto / Trsat. T4 **4800**



42039. 1911 Fiume, Rijeka; Belvedere (EB) T 31200



42040. 1906 Fiume, Rijeka; Grand Hotel Europ T 31000



42041. 1903 Fiume, Rijeka; Hafen / kikötő, gőz T 31000

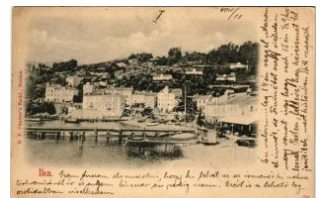

42042. 1900 Ika, Ica (Ab bazia, Opatija); T 2 T 3 4000



42043. 1901 Ika, Ica (Abb azia, Opatija); T 2 T 2 1000



42044. 1901 Konjoscina, Kons cina; Kolodvor, Zu T 2/3 1000



42045. 1901 Lipik, Bad Lipik; L ifkay szálloda és T 1/2 5000



42046. 1902 Lovran, Luv rana; Fot T 2/3 1600



42047. 1912 Lovran, Luv rana; port, fishing bo T 2 1000



42048. 1909 Lovran, Luv rana; Villen am Hafe T 2 1200



42049. 1909 Lovran, Luv rana; T 2 T 2 800



42050. 1909 Lovran, Luv rana; Ottmar Zieher K T 1/2 2600



42051. 1933 Lovran, Luv rana, Laurana; vom T 2/3 1000



42052. 1909 Lovran, Luv rana; Blick in die Altsta T 2/3 1600



42053. 1904 Lovran, Luv rana, Lovrana; Villa T 2/3 4000



42054. 1909 Mali Losinj, Lussinpiccolo; Seeba T 2 1000



42055. 1913 Moscenice, Moschenizze, Mos T 2/3 3600



42056. 1899 (Vorläufer) Pakrac, Pakratz, P T 2/3 1000



42057. 1904 Pola, Pula; Arena / amphitheatre. G. T 2/3 1600



42058. 1915 Pola, Pula; Pan orama. G. C. 1915 T 2/3 1600



42059. 1913 Pola, Arena aus Vogelperspektive, V T 2 2000

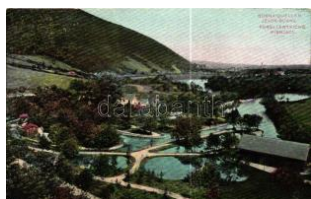

42060. 1913 Ribnjaci-Draganic; Pisztráng tavak, h T 2/3 2400



42061. 1913 Split, Spalato; Giardino / Perivoj / pa T 2/3 1600



42062. 1913 Split, Spalato; Luka / Il Porto / port (ki T 3 1200

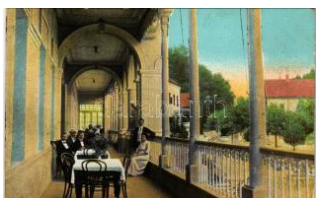

42063. 1913 Topuszk, Topusko; Restaurac T 2/3 2800



42064. 1913 Varasd, Warasdin, Varazdin; Zrinsk T 2/3 7000



42065. 1913 Varasd, Warasdin, Varazdin; Zrinsk T 2/3 7000



42066. 1913 Varasd, Warasdin, Varazdin; Pavlin T 2/3 7000



42067. 1913 Vinkovce, Vinkovci; Trg Franje Josepa T 4 1000



42068. 1913 Ada, Fő tér, Erzsébet szálloda, Szarva T 3 3000



42069. 1913 Fehértemplom, Ung. Weisskirchen, T 2/3 2000



42070. 1915 Fehértemplom, Ung. Weisskirchen, T 2/3 2000

Rengeteg érdekes tétel az egyéb gyűjtési területek anyagában!



42071. ✱ 1922 Hódcsák, O dzsaci; Iskola nének T2/33000



42072. ☒ Homokbálványos , Bavaniste; utca / T2/3 3400



42073. ☒ 1899 (Vorläufer) Mohol, Mol; Görög é T2 5000



42074. ✱✱ Nagybecskerek , Zrenjanin, Veliki Be T32000



42075. ☒ 1900 Nagykikinda , Kikinda; Polgári le T2 10000



42076. ☒ 1944 Palicsfürdő , Palic (Szabadka, S T3/4800



42077. ✱ 1915 Palicsfürdő , Palic; gyógyterem, k T31000



42078. ✱ Pancevo, Pance vo; park. E. Dunajt T2/3 1400



42079. ☒ 1923 Rusanda-f ürdő, Banja Rusanda T2/300



42080. ☒ 1901 Szabadka, Subotica; Városhá T2/3 2000



42081. ☒ 1899 (Vorläufer) Szabadka, Subotica T2/32400



42082. ☒ 1910 Szabadka, Subotica; Kossuth T2/32000



42083. ☒ 1905 Szabadka, Subotica; látkép a T2/3 2000



42084. ✱✱ Szabadka, Sub otica; Mária Terézia te T2800



42085. ☒ Szabadka, Subot ica; Kossuth utca, Sz T32000



42086. ☒ 1913 Szabadka, Subotica; Kossuth T3/4 1600



42087. ☒ 1900 Szenttamás , Bácsszenttamás, S T33600



42088. ☒ 1941 Újverbász, Novi Vrbas (Verbász T23000



42089. ☒ 1899 (Vorläufer) Újvidék, Novi Sad; R T32400



42090. ☒ 1900 Újvidék, No vi Sad; Fő tér, váro T2/32000



42091. ☒ 1899 (Vorläufer) Újvidék, Novi Sad; T2/3 2400



42092. ☒ 1899 (Vorläufer) Újvidék, Novi Sad; T2/3 2400



42093. ☒ 1901 Újvidék, No vi Sad; Petőfi utca. T2/32000



42094. ✱ 1899 (Vorläufer) Ú jvidék, Novi Sad; F T2/32000

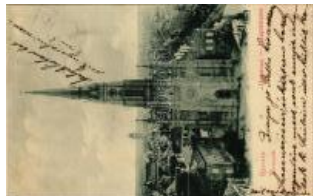

42095. ☒ 1901 Újvidék, No vi Sad; Fő utca, tem T2/3600

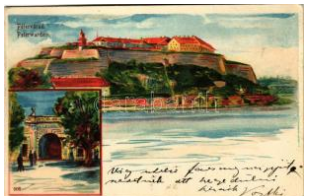

42096. ☒ 1901 Újvidék, No vi Sad; Pétervárad v T2 3800



42097. ☒ 1899 (Vorläufer) Újvidék, Novi Sad; P T2 2400

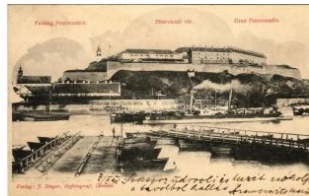

42098. ☒ 1901 Újvidék, No vi Sad; Pétervárad T2/3 2400



42099. ☒ 1941 Újvidék, No vi Sad; híd. Hartija kiad T2900



42100. ☒ Újvidék, Novi Sad ; Orient szálloda, é T2/32800



42101. ☒ 1911 Vajszka, Va jska; Grófi kastély / T2 11000



42102. ✱ Versec, Werschet z, Vrsac; Városház u T42000



42103. ** Zenta, Senta; Szerb ortodox templom T 3000



42104. * Zimony, Semlin, Zemun; szőlőhegyek. T 34200



42105. ** Zombor, Sombor; Városháza, Szenth T 21400



42106. 1914 Zombor, Sombor; Weidinger pal T 3 4000



42107. * 1901 Boldogasszony, Fertőboldogass T 3 9000



42108. 1903 Fertőfőhegyérgyháza, Sopronféhé T 3 7500



42109. 1910 Márcfalva, Marz; Suess villa, k T 2/3 12000



42110. * Németújvár, Güssing; vár. J. Salvachri T 4 2200



42111. ** Rőt, Rattersdorf (Répce) T 2/3 4000



42112. 1939 Ruszt, Rust am Neusiedlersee T 2/3 3000



42113. 1908 Vasvörösvár, Rotenturm an d T 2/3 10000



42114. * 1916 Csáktornya, Cakovec; Zrínyi em T 2/3 2000



42115. ** Lezhe (Alessio), Offizielle Karte für: T 3 1000



42116. 1938 Tirana, Cercle des Officiers / O T 2/3 2000



42117. * Bouzareah, Bouzaréah; Celeste Hot T 2/3 2600



42118. * Bouzareah, Bouzaréah; Celeste Hot T 2/3 2600

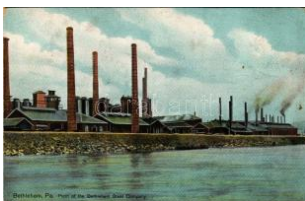

42119. * 1907 Bethlehem (Pennsylvania), Pla T 2/3 3000



42120. Beverly Hills, Los Angeles (California) T 2 1000



42121. 1908 Chicago (Illinois), South Have T 2/3 2000



42122. * 1907 Newport (Rhode Island), "The Bre T 3 2000



42123. 1907 New York, Underground loop st T 2/3 2000

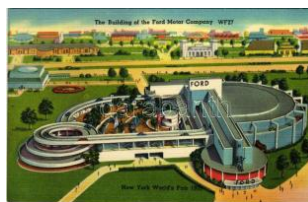

42124. ** New York, World's Fair 1939, The B T 1 1400



42125. * 1911 Philadelphia (Pennsylvania), Del T 3 2000

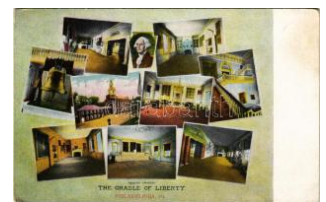

42126. 1908 Philadelphia (Pennsylvania), Th T 2/3 2000



42127. * Philadelphia (Pennsylvania), Public c T 2/3 2000



42128. ** Buenos Aires, Edificio Barolo / palac T 2 2600



42129. * 1931 Buenos Aires, Vista general de T 2/3 2600



42130. 1902 Bad Aussee (Steiermark), Grus T 2/3 1600

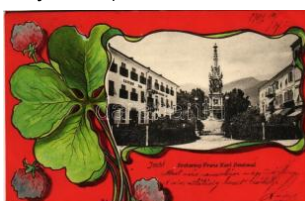

42131. 1901 Bad Ischl, Erzherzog Franz Ka T 2/3 4000



42132. 1901 Bad Ischl, Hallstadt Strasse, G T 2/3 2400



42133. * Bad Vöslau, Hotel Hallmayer (EK) T 2/3 2600



42134. 1909 Bad Vöslau, Grand Hotel Belle T 3/4 2600

Havi két gyorsárverésünkre folyamatosan várjuk a beadásokat!



42135. * 1914 Bad Vöslau, Panorama (EB) T3 T32600



42136. 1907 Bad Vöslau, Kurhaus Gainfarn T2/32600



42137. 1904 Bad Vöslau, Grandhotel Bellevue T2/33000

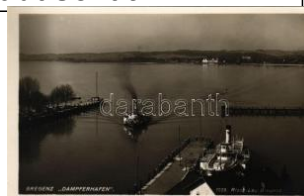

42138. ** Bregenz, Dampferhafen / port, steam T2600



42139. ** Bregenz, Hafen und Postamt / port, T2 2600



42140. 1909 Feichtenbach (Pernitz), Sanat T2/3 3000



42141. 1903 Feistring (Aflenz), Müllnerwirth T T22000



42142. 1929 Graz, Eggenberg Institut d. Sc T2/32000



42143. 1911 Graz (Steiermark), Sanatorium T2/33200



42144. Graz - 3 pre-1905 postcards 1400



42145. * 1900 Groß-Siegharts, Localbahn, Sc T3/42200



42146. 1898 (Vorläufer) Halstatt, Gruss aus T4 1200



42147. 1921 Hinterstoder, Gasthaus / mounta T2/3000



42148. ** Innsbruck (Tirol), Gasthof Buchhof T2/32600



42149. 1897 (Vorläufer) Kaltenleutgeben, A T2/33000



42150. 1897 (Vorläufer) Kaltenleutgeben, M T2/31800



42151. 1897 (Vorläufer) Kaltenleutgeben, Mo T21800



42152. 1902 Klagenfurt, Kärnten, Heiligen T2/3 3600

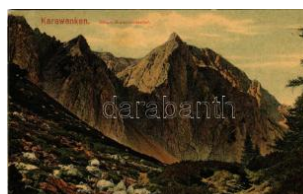

42153. * Karawanken, Karavanke; Stol v. Bie T2/32600



42154. 1905 Klosterneuburg, Leopoldstraße T2/32400



42155. 1904 Landeck (Tirol), Burg Landeck T2/32000



42156. * 1911 Linz a.d. Donau, Freinberg, Jesu T31000



42157. 1927 Linz, Platz d. 12. November / squ T22600



42158. 1914 Mariazell (Steiermark), Kaiserd T2/32600



42159. ** Mariazellerbahn, Viadukt über d T2/3 3000



42160. 1902 Mauterdorf i. Lungau, Schlos T2/3 1600



42161. * Mödling, Das alte Rathaus / old town T2/32600



42162. 1906 Neumarkt am Wallersee, Seebad T3 2600



42163. 1917 Neunkirchen, Triesterstraße / T2/3 3000



42164. 1906 Perchtoldsdorf, Bahnhof d. Dam T2 5000



42165. 1906 Perchtoldsdorf, Krautgasse / s T2/3 3000



42166. 1906 Perchtoldsdorf, Josefs-Warte a T2/33000



42167. 1906 Rekawinkel (Pressbaum), Bahn T2/5000



42168. Sankt Pölten, Bahnhof / railway statio T3/42000



42169. 1927 Sattendorf am Ossiacher See T2/32000



42170. 1900 Selzthal, Bahnhof. Maria Schwed T2/3000



42171. 1902 Semmering, Bahn, Hotel Panh T2/32200



42172. Tauernbahn, Viadukt mit Schnellzug T2/2600



42173. 1902 Tirol, Zahnradbahn zum Achen T2/33000



42174. 1898 (Vorläufer) Tirol, Künstler-Pos T2/3 1600



42175. Unterach am Attersee, Salzkammerg T42000



42176. Unterwaltersdorf (Ebreichsdorf), squar T3 3000



42177. 1906 Velden am Wörther See (Kärn T2/32600



42178. 1919 Velm, Velm-Götzendorf; general T3 2600



42179. 1911 Villach (Kärnten), Warmbad / sp T3 2600



42180. Villach (Kärnten), Warmbad / spa, b T2/3 2600



42181. Villach (Kärnten), Hauptplatz / main T3/42600



42182. 1900 Villach (Kärnten), Südbahnhof / T2/3 3000



42183. 1915 Villach (Kärnten), Curanstalt W T2/32600



42184. 1913 Villach (Kärnten), Juli 1913 / K T2/33600



42185. 1899 (Vorläufer) Villach (Kärnten), Ha T2/33600



42186. 1903 Villach (Kärnten), Gruss aus d T2/3 5000



42187. 1904 Villach (Kärnten), Personalhau T2/33600



42188. 1916 Voralpe (Steiermark), Marktkirche T2/33000



42189. Waidhofen an der Thaya, general vie T2/32600



42190. Waidhofen an der Thaya, Schloss / c T2/32600



42191. Waidhofen an der Ybbs, Buchenber T3/4 2600



42192. 1900 Wagscheid (Mariazell), Gasthau T3 4000

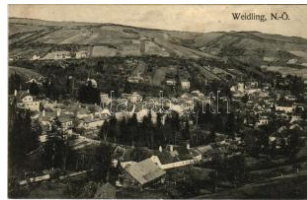

42193. 1906 Weidling (Klosterneuburg), ge T2/3 2600

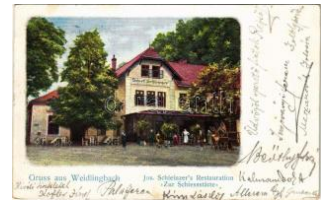

42194. 1903 Weidlingbach (Klosterneuburg) T2/33000



42195. 1930 Weißbriach, Weissbriach (Gits T2/3 2600



42196. Wels, Allgemeines öffentliches Kran T2/3 3000



42197. 1912 Weyer, Markt / market sq T2/3 2600



42198. Wien, Vienna Béc's; Kärntnerstras T2/3 1400

Kérjük telefonos és írásbeli ajánlatait időben adja le!



42199. ✉ 1899 (Vorläufer) Wien, Vienna, Bé T2/31400

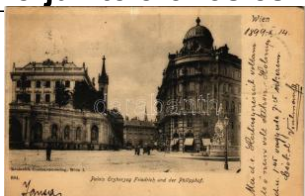

42200. ✉ 1899 (Vorläufer) Wien, Vienna, Bécs; T2 1400



42201. ✱ 1912 Wien, Vienna, Bécs; Magyar Csá T32600



42202. ✉ Wien, Vienna, Bécs; Mariahilferstrasse T32000



42203. ✱ 1913 Wien, Vienna, Bécs; K. k. Elisabe T33600



42204. ✉ 1913 Wien, Vienna, Bécs; Neubaugas T3 3600



42205. ✉ 1909 Wien, Vienna, Bécs; Franz Josef T32600



42206. ✉ 1903 Wien, Vienna, Bécs; Stadtbahn T2 1000



42207. ✉ 1915 Wien, Vienna, Bécs; Maximilanp T3/4900



42208. ✱ Wien, Vienna, Bécs; Gruss vom Wien T3 2200



42209. ✉ 1904 Wien, Vienna, Bécs; Esterházy T2/32800



42210. ✉ Wien, Vienna, Bécs I. K.k. Naturhist T2/3 2000



42211. ✉ 1906 Wien, Vienna, Bécs I. Milchtrin T2/3 2800



42212. ✉ 1898 (Vorläufer) Wien, Vienna, Bécs T2/3 2600



42213. ✉ 1906 Wien, Vienna, Bécs VI. Gumpen T2 2800



42214. ✱✱ Wien, Vienna, Bécs XIII. Schönbrunn, T 1000



42215. ✉ 1912 Wien, Vienna, Bécs XIV. Hütteld T3 3600



42216. ✉ 1905 Wien, Vienna, Bécs XIV. Penzi T2/33000



42217. ✉ 1908 Wien, Vienna, Bécs XIV. Baum T2/33200



42218. ✉ 1905 Wien, Vienna, Bécs XIV. Penzing T22600

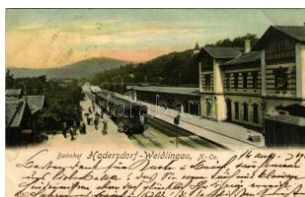

42219. ✉ 1905 Wien, Vienna, Bécs XIV. Penzing T25000



42220. ✉ 1898 (Vorläufer) Wien, Vienna, Bécs T2/3 3600

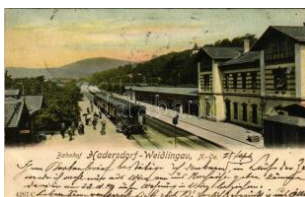

42221. ✉ 1905 Wien, Vienna, Bécs XIV. Hade T2/3 2400



42222. ✉ 1903 Wien, Vienna, Bécs XIV. Haders T3 1600



42223. ✉ 1903 Wien, Vienna, Bécs XIV. Hade T2/3 1600



42224. ✉ 1904 Wien, Vienna, Bécs XXIII. Mau T2/32800



42225. ✉ 1904 Wien, Vienna, Bécs XXIII. Mauer T22600



42226. ✉ 1904 Wien, Vienna, Bécs XXIII. Mauer T32600



42227. ✉ Wien, Vienna, Bécs XXIII. Mauer, H T2/3 2800



42228. ✉ 1912 Wiener Neustadt, Bécsújhely; T2/3 3600



42229. ✉ 1917 Wiener Neustadt, Bécsújhely; T2/3 3600



42230. ✱ Wiener Neustadt, Bécsújhely; Ing. A T2/3 3600



42231. 1907 Wiesen (Leitzersdorf), Anton T T2/33000



42232. Winterbach (Sankt Anton an der Jeß T2/3 2600



42233. 1903 Zell am See, Grand Hotel Böhm T2 1600



42234. 1907 Zissersdorf bei Geras (Drosen T2/33000



42235. Zell am See, Hotel Bellevue (Rb) T2/ T2/3 2600



42236. 1906 Zell am Ziller, Zillerthalbahn. A T2/3 1600



42237. Antwerpen, Anvers; La Bourse / stoc T2 2600



42238. 1934 Oostende, Oostende; Type de V T2/3 2600



42239. Oostende, Oostende; Pecheuses de C T 2600



42240. Oostende, Oostende; The Splendid Hotel T2/3 2600



42241. Oostende, Oostende; La plage / beach T2/3 2600



42242. 1900 Bijeljina, Bijeljina; Cavallerie Stalla T44000



42243. 1913 Neretva, Narenta; Narentabahn T2/3 24000



42244. 1905 Sarajevo + "K. und K. MILIT. PO T2 2200



42245. Campinas, Trecho da Praca Carlos Go T2 2600



42246. 1903 Curitiba, Curitiba; Rua 1. de M T2/3 2600



42247. 1902 Curitiba, Curitiba; (fl) T2/3 T2/3 2600



42248. Porto Velho, Estrada de Ferro Mader T2/3 2600



42249. 1904 Rio Chapecó, Paraná / water T2/3 2600



42250. 1903 Rio de Janeiro, Avenida das P T2/3 2600



42251. 1899 (Vorläufer) Rio de Janeiro, Jardim T2/3 2600



42252. 1899 (Vorläufer) Rio de Janeiro, Café T3 2600



42253. Rio de Janeiro, Hotel Gloria (cut) T3 T3 2000



42254. Salvador (Salvador da Bahia), Igreja T2/3 2000



42255. Sofia, Sofia; Hotel L'oiseleur T2/3 11000



42256. 1899 (Vorläufer) Sofia, Sofia, Sofia, Sofia T2/3 8000



42257. 1916 Sofia, Sofia; Rue Ma T2/3 9000



42258. Sofia, Sofia; Boulevard Do T2/3 4800



42259. 1933 Sofia, Sofia; Boulevard T2 2000



42260. Valparaiso, Gobernación Marítima / M T 2800



42261. 1900 Benesov, Velké náměstí / main T3 2600



42262. 1902 Bohumín, Oderberg; street view T2/3 2600

Az árverési tételek színes képekkel a darabanth.com oldalon!



42263. ☒ 1931 Bohumín, Oderberg; Novy B T2/3 2600



42264. ☒ Broumov, Brauna u; (tear) T3 T3 1000



42265. ✱✱ Decín, Tetschen; Bodenbach a. E T2/3 3000



42266. ☒ 1928 Decín, Tetschen; Bodenbach a. T3 2000



42267. ☒ Decín, Tetschen; Bodenbach, Schä T2/3 2000



42268. ✱✱ Decín, Bodenbach am Elbe; Ausbli T2/3 2200



42269. ✱✱ Decín, Bodenbach am Elbe; Schäfer T3 2000



42270. ✱✱ Decín, Bodenbach am Elbe; Weihe T2/3 2200



42271. ✱ 1907 Dražobudice, Skola. Nakl. A. Wei T3 1600



42272. ☒ 1934 Frantiskovy Lázně, Franzensb T2/3 1600

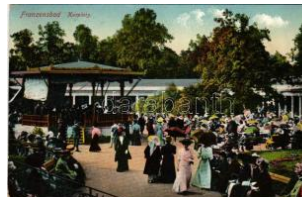

42273. ☒ 1912 Frantiskovy Lázně, Franzensbad T2200



42274. ☒ 1912 Frantiskovy Lázně, Franzensbad T2400



42275. ✱ 1910 Hodonín, Göding; Kasárna / milita T3 6000



42276. ☒ 1917 Jablonec nad Nisou, Gablonz a T2/3 2200



42277. ☒ 1935 Jáchymov, Sankt Joachimsthal; T2 1200



42278. ☒ 1934 Jáchymov, Sankt Joachimsthal T2 1200

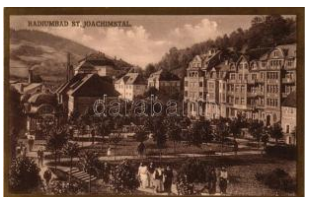

42279. ☒ 1935 Jáchymov, Sankt Joachimsthal; T2 1200



42280. ☒ 1934 Jáchymov, Sankt Joachimsthal; T2 1800



42281. ☒ 1908 Jedlová u Policky, Schönbrunn b T3 2600



42282. ☒ 1916 Jihlava, Iglau; Heulospartie / ch T2/3 2600



42283. ✱ Jihlava, Iglau; Kaiser-Franz-Josef-M T2/3 2600



42284. ✱ 1909 Jimramov, multi-view postcard (T2/3 2600



42285. ✱ Jimramov, general view with church (R T3 2600

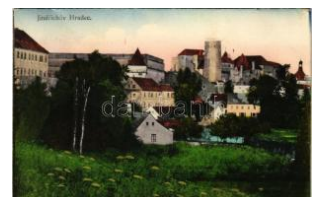

42286. ☒ 1917 Jindrichuv Hradec, Neuhaus i. T2/3 2600



42287. ✱ 1917 Jindrichuv Hradec, Neuhaus i. T3/4 2600



42288. ☒ 1917 Jindrichuv Hradec, Neuhaus i. T3/4 2600



42289. ☒ 1917 Jindrichuv Hradec, Neuhaus i. T2/3 2000



42290. ☒ 1917 Jindrichuv Hradec, Neuhaus i. T2/3 2600



42291. ✱ Karlovy Vary, Karlsbad; Franz Jozefs T3 2200

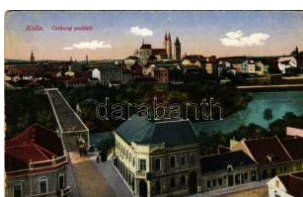

42292. ☒ 1915 Kolín, Celkovy pohled (EB) T3 T3 2000



42293. ☒ 1931 Lázně Luhačovice, Lesni kapli T2/3 1200



42294. ☒ 1932 Lázně Luhačovice, Zotavovna "A T21200



42295. ☒ 1932 Lázně Luhacovice, Kavárna / c T2 1200



42296. ☒ 1936 Lázně Luhacovice, Spolecensky T2 1000



42297. ☒ 1936 Lázně Luhacovice, Mineralní lá T2/31200



42298. ☒ 1937 Lázně Luhacovice, spa T2/3 T2/3 1000



42299. ☒ 1937 Lázně Luhacovice, spa T2/3 T2/3 1000

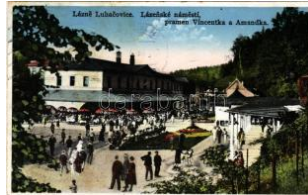

42300. ☒ 1931 Lázně Luhacovice, Lázenské n T2/31400



42301. ☒ 1932 Lázně Luhacovice, Pramen Ot T2/3 1200



42302. ☒ 1931 Lázně Luhacovice, spa park (E T2/31200)



42303. ☒ 1899 (Vorläufer) Mariánské Lázně, M T2 1800



42304. ☒ 1911 Mariánské Lázně, Marienbad; H T2/32600



42305. * 1899 (Vorläufer) Olomouc, Olmütz; Dom T34000



42306. * Olomouc, Olmütz; Trída Josefa z En T2/33000



42307. ☒ 1911 Opava, Troppau; Olmützerstra T2/32800



42308. * 1949 Opava, Troppau; Zemská nemo T2/32000



42309. ☒ 1937 Pardubice, Pardubitz; Státní re T2/31400



42310. ** Praha, Prag, Prága, Prague; Stanek T42600



42311. * Praha, Prag, Prága, Prague; Stanek úm T42600



42312. ** Praha, Prag, Prága, Prague; Skupina hrobu na staré T11600



42313. ☒ 1907 Praha, Prag, Prága, Prague; D T2/34000



42314. ** Praha, Prag, Prága, Prague; Zidovská synagoga / J T13000



42315. * Praha, Prag, Prága, Prague; Staronová synagoga a T2/3 1000



42316. ** Praha, Prag, Prága, Prague; Skupina hrobu na staré T11600



42317. * 1898 (Vorläufer) P raha, Prague, Prága T4 1000



42318. ☒ 1906 Praha, Prag, Prága, Prague; Pulvertur T2/33000



42319. * Praha, Prag, Prága, Prague; Prapor žid T42600



42320. * Praha, Prag, Prága, Prague; Stanek úm T42600



42321. ☒ Sternberg, Sternberg in Mähren; Schlo T21000



42322. * Sumperk, Mährisch Schönberg; Dom T2/32200



42323. ☒ 1897 (Vorläufer) Svitavy, Zwittau; Vc T2/31000



42324. ** Svitavy, Zwittau; Stadtplatz / squar T2/32600



42325. ** Svitavy, Zwittau; street view, Union b T22000



42326. ☒ 1935 Ústí nad Labem, Aussig an der E T2200

Rengeteg érdekes tétel az egyéb gyűjtési területek anyagában!



42327. ** Zeletava (EK)
T2/3 T2/3 2000



42328. 1901 Zelezný Brod, general view, brid T4 1400



42329. * Znojmo, Znaïm; Is raelitischer Tempel T1 10000



42330. * Znojmo, Znaïm; O berer park. Moritz Fr T2 3000



42331. * Znojmo, Znaïm; U nterer Platz, Erste M T3 5000



42332. * Znojmo, Znaïm; P öltenberg mit Statio T1/22600



42333. * Znojmo, Znaïm; A ltstadt. Rathaus - T2/3 2600



42334. * Znojmo, Znaïm; M arktplatz, Möbel / m T2/32600



42335. * Znojmo, Znaïm; M ichaeler Platz / sqa T2 3200



42336. * Copenhagen, Kob enhavn; Hilsen fra T3/44000



42337. * 1902 Tórshavn, T horshavn (Faroe Is T2/33600



42338. * 1902 Tórshavn, T horshavn (Faroe Is T2/32600



42339. 1898 (Vorläufer) Tallinn, Reval; Der T3/4 5000



42340. * 1925 Nice, Nizza; Carnaval de Nice T2/3 2200



42341. Nice, Nizza; Prom enade des Anglais T 22000



42342. 1900 Paris, Expo sition Universelle de T2 1600



42343. 1903 Paris, Gare St-Lazare et Rue d'A T42600



42344. ** Thessaloniki, S aloniki, Salonica, Sa T2 2400



42345. ** Port Arthur, Ryo jun; Kakorie, Naval B T11800



42346. ** Port Arthur, Ryo jun; war monuments T1 1400



42347. ** Port Arthur, Ryo jun; Nogi's Monumen T11600



42348. ** Port Arthur, Ryo jun; The Spot wher T2/31600



42349. ** Port Arthur, Ryo jun; Monument of Su T12000



42350. * 1903 Xiamen, Am oy; A chiang-chin c T2/39000



42351. ** Barranquilla, Ca lle del Comercio / s T1/22400



42352. 1916 Bielsko-Bia la, Bielitz; Kath. Kirch T34000

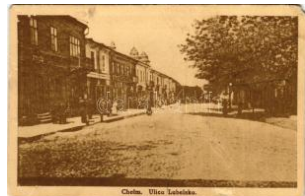

42353. * Chelm, Kulm, Hol m, Cholm; Ulica Lub T4 2600



42354. 1917 Cieszyn, Te schen; Schloßpark T2/3 3600



42355. * Cieszyn, Teschen ; general view, villa. T2 3600



42356. 1911 Cieszyn, Teschen ; Kaplica zamkowa / T33600



42357. * Cieszyn, Teschen ; 2-tiled folding pano T4 3600



42358. 1911 Cieszyn, Te schen; Demelplatz / T2 4000



42359. 1906 Cieszyn, Teschen; Sachsen T2/3 4000



42360. 1903 Cieszyn, Teschen; Centralbahn T44000



42361. 1902 Cieszyn, Teschen; Der Schloß T2/3 4000



42362. 1902 Cieszyn, Teschen; Landschaft T2/3 3000



42363. 1900 Cieszyn, Teschen; Bahnhofstra T2/34000



42364. 1899 (Vorläufer) Cieszyn, Teschen; T2/3 4000



42365. 1902 Cieszyn, Teschen; Erzherzog A T2/34000



42366. 1939 Czeszochowa, Czenstochau; Olta T33000



42367. 1934 Czeszochowa, Czenstochau; B T2/3 3000



42368. Czeszochowa, Czenstochau; Widok T2/32600



42369. Gdansk, Danzig; Marienkirche / Ko T2/32600



42370. Gdansk, Danzig; Danzig-Neufahrwa T2/3 3600



42371. Gdansk, Danzig; Langgasse mit Ra T2/34000



42372. Gdansk, Danzig; general view T2/3 1400



42373. 1907 Gdansk, Danzig; Ober-Pfarrkir T2/3 2400



42374. 1907 Gdansk, Danzig; Frauengasse. D T22000



42375. Gdansk, Danzig; Jopengasse mit St. M T22000



42376. 1915 Gorlice, Ruiny kościoła / WWI T2 3000



42377. Grudziadz, Graudenz; Kosciól sw. Mik T3 3000



42378. 1936 Hel, Nad Polskim Bałtykiem / P T2/33000



42379. Jelenia Góra, Hirschberg im Schlesien T2 2000



42380. 1928 Kamienna Góra, Landeshut in S T2/32600



42381. 1931 Katowice, Kattowitz; Wyzsze G T2/31800



42382. 1932 Katowice, Kattowitz; Ul. Krakow T2/31800



42383. 1931 Katowice, Kattowitz; Teatr Mie T2/3 2000



42384. 1918 Kraków, Krakau, Krakó; Kosci T2/3 2000



42385. Kraków, Krakau; Wawel, Sala Pod T2/3 3000



42386. Kraków, Krakau; Wawel, Sala Pod T2/3 3000



42387. Kraków, Krakau; Kosciól Dominika T2/3 2600



42388. Kraków, Krakau; Sukiennice (strona T2 2600



42389. Kraków, Krakau; Uniwersytet / univ T2/32600



42390. 1914 Kraków, Krakau; Główny rynek T2/3 2600

Rengeteg érdekes tétel az egyéb gyűjtési területek anyagában!



42391. 1917 Kraków, Krakau; Pocztą i ul. T2/3 3600



42392. ** Kraków, Krakau; Fragment fronton T2/3 2600

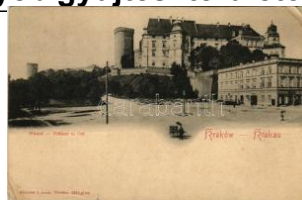

42393. * Kraków, Krakau; Wawel, Schloss v. Ost T3 2600



42394. ** Kraków, Krakau; Kosciól N. Maryi P T2/3 3000



42395. * Kraków, Krakau; Sukiennice / main square, Kr T3 1400



42396. ** Kraków, Krakau; Katedra na Wawel T3 1200



42397. ** Kraków, Krakau; Brama Floryńska T2 1000



42398. * Kraków, Krakau; Kosciól N. Panny Ma T2/3 2600



42399. 1905 Krkonose, Riesengebirge; Die Schüs T2/3 2000



42400. 1905 Krynica, Krynica-Zdrój; Witoldów T3 2600



42401. 1897 (Vorläufer!) Landeck, Landeck; T3/4 3000



42402. * 1911 Laski, Zywiec; Heinrichswalde (W T4 4400



42403. 1933 Łódź, Lods; Województwo / Le T2/3 2600



42404. 1912 Łódź, Lods; Petrikauerstrasse, T2/3 4000



42405. 1916 Lublin, Lublin; Kosciól W izytek / church T2 T2 1600



42406. 1916 Lublin, Lublin; Krakowskie Przedmiesc T2/3 2600



42407. * 1928 Lwówek Śląski, Löwenberg in S T2/3 2000



42408. ** Malbork, Malbork; Kirche, Blick au T2 2000



42409. ** Malbork, Malbork; Hochmeister T2/3 2000

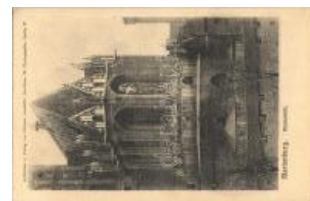

42410. ** Malbork, Malbork; Marienbild / c T1/2 2000



42411. ** Malbork, Malbork; Conventsrem T2/3 2000



42412. ** Malbork, Malbork; Gang vor dem T1/2 2000



42413. ** Malbork, Malbork; Schlosskirch T1/2 2000



42414. ** Malbork, Malbork; Conventsstück T1/2 2000



42415. ** Malbork, Malbork; Conventsher T2/3 2000



42416. * 1928 Miedzyzdroje, Misdroy; Panorama T2/3 2400



42417. * Miedzyzdroje, Misdroy; mit Jordan-See T2 2400



42418. * Miedzyzdroje, Misdroy; Fischer setzen T2 2400



42419. 1900 Miedzyzdroje, Misdroy; Strand T2/3 2000



42420. 1915 Mława, Mława; Stary Rynek / market T2/3 5000



42421. * 1941 Muszyna, Muszyna; W idok z góry Zamkowe T3 2600



42422. 1918 Nowe Skalmierzyce, Neu Skalmierzyce T2/3 7000



42423. 1915 Nowy Sącz, Nowego Sacza, N T2/3 2400



42424. 1931 Olsztyn, Allenstein; Alletal am T2/3 2400



42425. 1931 Olsztyn, Tannenberg Nation T2/3 2400



42426. 1918 Oświęcim, Auschwitz; Szkoła k T2/3 4200



42427. Pieniny, Wilczy skok (EK) T2/3 T2/3 4000



42428. Piotrków, Piotrków w Trybunalski; Ulica T3 4000



42429. 1958 Poznań, Wnętrze Ratusza Poz T2/3 2600



42430. Poznań, Muzeum / museum (EK) T T2/3 2600



42431. 1937 Poznań, Ratusz / Hotel de Ville T2/3 2600

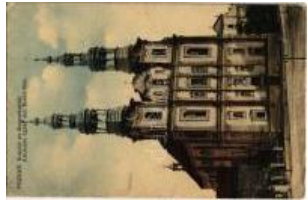

42432. Poznań, Kościół p o-Bernardynski / chu T3 3000



42433. Przemysł, Ul. Franciszkańska II / str T2/3 2400



42434. Przemysł, Ogólny widok / Totalansicht T2/3 2600

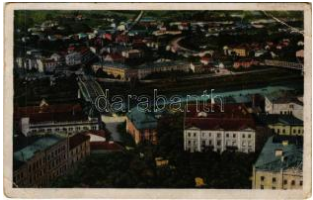

42435. 1916 Przemysł, Widok ogólny / Total T3/4 2000



42436. Przemysł, Ogólny widok mostu / Tot T2/3 2600



42437. Przemysł, Ogólny widok / Totalansicht T2/3 3600



42438. Przemysł, Ulica Katedralna i wieża ze T4 2000



42439. Przemysł, Most kolejowy / Die zersto T2/3 3000



42440. Przemysł, Ogólny widok mostu / Tot T2/3 3000

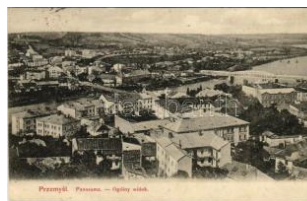

42441. 1916 Przemysł, Panoroma / Ogólny w T3 2600



42442. 1916 Rzeszów, Klasztor O.O. Berna T2/3 3200



42443. Sanok, Ogólny widok / Totalansicht T2/3 3200

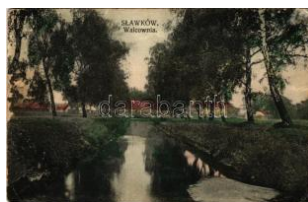

42444. 1914 Sławków, Walcownia / rolling m T3/4 4000

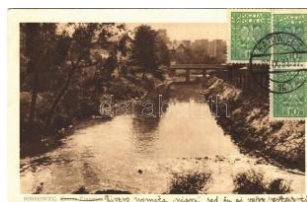

42445. 1931 Sosnowiec, Sosnowitz; Czarna T2/3 2000



42446. Swinoujście, Swinemünde; Dünen am T2 1000



42447. Szczawnica, Ogólny widok / general T2 4000



42448. Szczecin, Stettin; Kaiser-Wilhelm- T2/3 2600

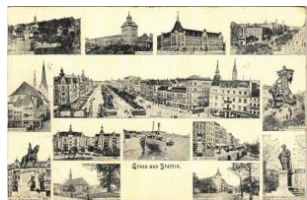

42449. 1909 Szczecin, Stettin; multi-view po T2/3 3000



42450. 1914 Tarnów, Grób Powstanców z r. 1 T3 4400

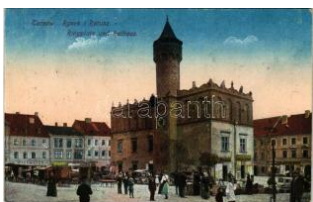

42451. 1918 Tarnów, Rynek i Ratusz / Ring T2/3 3600



42452. 1911 Tarnów, Kościół katedralny / ca T3/4 3000

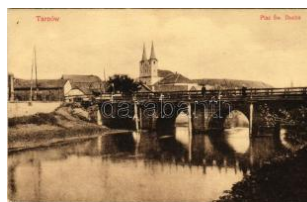

42453. Tarnów, Plac Sw. Ducha / bridge, ch T2/3 3600



42454. 1907 Tatra, Tatry; Za Bramka (holes) T4 2600

Megnyílt megújult webshopunk! Folyamatosan bővülő kínálat!



42455. * 1935 Tatra, Tatry; Kominy w Dolini T2/3 2600



42456. 1939 Tatra, Tatry; Giewont z Gorycz T2/3 32600



42457. * Tomaszów Mazowiecki, Kościół ewangelicki, T2/3 33000



42458. ** Toruń, Thorn; Rathaus, Kopernikus-D T3 1600



42459. 1914 Tuchla, Kolonia Wakacyjna w T2/3 4000



42460. ** Tyniec, Tyniec on the Vistula near T2/3 1600



42461. ** Upalty, Upalten; Anlegestelle / port, T4 1000



42462. * 1935 Warszawa, Warschau, Warsaw T2/3 3000

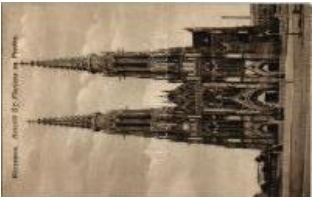

42463. ** Warszawa, Warsaw, Va T2 2400



42464. 1931 Warszawa, Warschau, Warsa T2/3 1600



42465. 1927 Warszawa, Warschau, Warsa T2/3 2000



42466. ** Warszawa, Varsovie, Warschau, W T2/4 4000



42467. 1916 Warszawa, Varsovie, Warsch T3/4 8000



42468. 1916 Warszawa, Varsovie, Warschau T24000



42469. 1916 Warszawa, Varsovie, Warsch T2/3 3000



42470. ** Warszawa, Varsovie, Warschau, W T2/3 3000



42471. 1915 Warsaw, Warscha T2/3 3000



42472. 1899 Warszawa, Varsovie, Warsch T2/3 4000



42473. 1916 Warszawa, Varsovie, Warsch T2/3 1600



42474. 1916 Wieliczka, Kościół św. Sebastjana z T2/3 3600



42475. * Wieliczka, Sala balowa Letów / Salle T2/3 4000



42476. 1916 Wieliczka, Kaplica św. Antoniego / c T2/3 1600



42477. 1902 Wieliczka, Sala balowa Letów / T2/3 2000

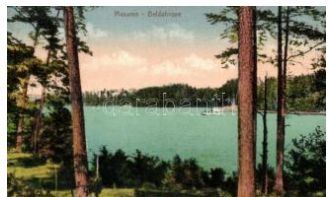

42478. ** Wierzba, Beldahinsee; (cut) T4 T4 1000



42479. * Wrocław, Breslau; Kaiser Wilhelm-D T2/3 2600



42480. * 1909 Wrocław, Breslau; Rathaus / tow T3 3000



42481. * 1906 Wrocław, Breslau; Central-Bah T2/3 4000



42482. * 1909 Wrocław, Breslau; Lessingbrücke T2/3 3000



42483. 1905 Wrocław, Breslau; Sonnenplatz T3 3600

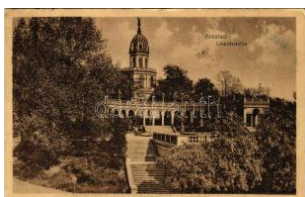

42484. 1920 Wrocław, Breslau; Liebichshöhe T2/3 2600



42485. ** Wrocław, Breslau; Rathaus / town hall T2 3000



42486. ** Wrocław, Breslau; Ausstellung zur Ja T3 1600



42487. ** Wrocław, Breslau; Dom / cathedral T1 1400



42488. * 1923 Wrzeszcz, L. angfuhr (Gdansk, Da T33600



42489. ☒ 1917 Zagórz, Oglednica . widok str. zachod T2/3 4000



42490. * Zagórze Śląskie, Kynau; Kynsburg / G T22000

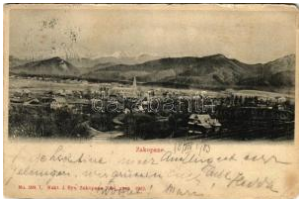

42491. ☒ 1903 Zakopane, general view (EM) T 4 3600



42492. * Zakopane, Hotel S tamara ul. Kosciuszk T42600



42493. * 1911 Zakopane, Z agróda góralska / Po T24000



42494. ** Riga, Börse / stock market T2/3 T2/3 1600



42495. ** Riga, Strasse aus Alt-Riga. Petritu T2/3 1600



42496. ☒ 1905 Riga, Alexander Boulevard / stre T21400



42497. * Demir Kapija, Eiseres Tor b. Demir T2/3 2600



42498. ** Skopje, Üsküb; Strassenbild / street T2 2600



42499. * Skopje, Üsküb; U lica Krala Petra / s T2/3 2600



42500. * Skopje, Üsküb; Hotel Paris (EK) T2/ T2/3 3000



42501. * 1918 Skopje, Üsküb; Hochwasser im T2/3 3000



42502. ** Skopje, Üsküb; general view (Rb) T 3 2600



42503. * 1918 Skopje, Üsküb; general view (E) T2/3 2600



42504. * 1918 Skopje, Üsküb; street view. ph T2/3 2600



42505. * 1906 Amecameca, El Ixtaciuatl / Iztac T22200



42506. * 1906 Chihuahua, Cathedral / Cathedr T2/3 2600



42507. ** Mexico City, Plaza de Santo Dom T2 2200



42508. * 1905 Popocatepetl, Ascensión (Rb) T2/3 2600



42509. ** Sao Paulo, Igreja do Rosario / church T12200



42510. ** Monaco, Vue sur Monte-Carlo et le C T21600



42511. * Monaco, La Relève de la Garde deva T1/21600



42512. ** Monaco, Vue générale de la Princ T1/21600



42513. ☒ Monaco, Palais du Prince et Tete de T1/21600



42514. ** Monte-Carlo, Le Casino / The Casi T1/2 1600



42515. ** Monte-Carlo, Les Jardins et Le Cas T1/21600



42516. * Monte-Carlo, Dans les Jardins / garde T2 1600



42517. ** Monte-Carlo, Casino et Jardins / T T1/21600



42518. ** Monte-Carlo, Les Terrasses / The Te T21600

Rengeteg érdekes tétel az egyéb gyűjtési területek anyagában!



42519. ** Monte-Carlo, Les Terrasses / The T21600

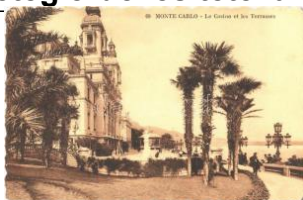

42520. ** Monte-Carlo, Le Casino et les Terr T1/2 1600

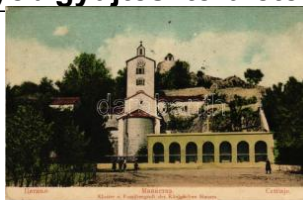

42521. ☒ Cetinje, Cetinje, Cettigne; Manastir T2/3 3600



42522. ☒ 1904 Cetinje, Cettigne; Le T2/3 2600



42523. ☒ Cetinje, Cettigne; Le Palais T2/3 3000



42524. ☒ Cetinje, Cettigne; Königspala T21600

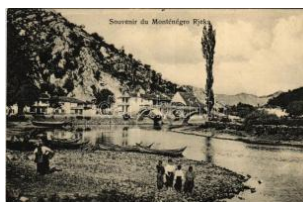

42525. ** Rijeka Crnojevi ca, Rjeka; riverside, T2 2600



42526. * 1916 Savnik, Cha vnik; general view. T2/3 1600



42527. ☒ 1906 Zelenika, B ocche di Cattaro / T2/3 1200



42528. ☒ 1932 Bamburgh, street view, castle, a T3 2000



42529. ☒ Grange-over-San ds, Hazelwood Hyd T2/3 1600



42530. ☒ 1907 Keighley, M arket Place (worn co T3 2000



42531. ☒ 1908 July 7 Leeds, Souvenir of the R T2/3 2000



42532. * London, "Ballyma clinton" Colleens Wa T3 1200



42533. ** Newark-on-Tren t, River Devon and R T1 1400



42534. ☒ 1914 Newcastle, Grey Street, shops T2/3 1000



42535. ** Otterton, Ladra m Bay, Natural Arc T2/3 2000



42536. * Augsburg, Ludwig platz, Augustbrun T2/3 2000



42537. ☒ 1904 Bad Benthe im, Holländischer Ba T2 2000



42538. ☒ Bad Neuhaus, He rrenhaus und Wiese T2 2000



42539. ☒ Bad Nauheim, Ba dehaus uns Sprudel T21400



42540. ☒ Bad Nauheim, Pa rkstrasse, Chocola T2/3 2000



42541. ** Bad Sachsa, Be rghotel Eulingswie T2/3 1600



42542. ** Berlin, Reichslu fffahrtministerium / T2/3 2000



42543. ☒ 1898 (Vorläufer) Berlin, Pariser Platz, T2 3000



42544. ☒ 1907 Berlin, Bran denburger Tor / sq T2/3 1400

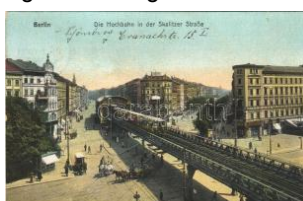

42545. ☒ 1912 Berlin, Die H ochbahn in der Ska T2/3 2000



42546. ☒ 1905 Berlin, Reic hstagsgebäude / p T2/3 1600



42547. ☒ 1914 Berlin, Gros s-Lichterfelde, Gro T2/3 1600



42548. ** Berlin, Eden Ho tel, Grill Room, inte T1/2 2000



42549. ** Berlin, Eden Ho tel, Café, interior, a T1/2 2000



42550. ** Berlin, Eden Ho tel, Roof Garden, a T1/2 2000



42551. ** Berlin, Stadthof Friedrichstra T2/32000



42552. ** Berlin, Eden Hotel, Pavillon-Restau T1/22000



42553. ** Berlin, Neptunsbrunnen / fountain (1 T12000)



42554. ** Berlin, Universität / university, hor T2/3 2000



42555. ** Berlin, Stadthaus / old town hall T1 T1/22000



42556. * 1902 Bingen am Rhein, Bingen und B T1/22000



42557. ** Bremen, Kolonialdenkmal / monu T1/22000



42558. * Chemnitz, Schlosssteich / castle, lake T2/31400



42559. ☒ 1916 Dortmund, Synagoge, tram T2/32000



42560. ☒ 1903 Dresden, Weisser Hirsch (Wei T2/3 2200)



42561. ** Dresden, Polytechnikum, Zwinger. G T22000



42562. ** Dresden, Kgl. Schloss / Royal Pala T2/32000



42563. ** Dübener Heide, HO-Gaststätte Op T2/32600



42564. ☒ 1904 Düsseldorf, Kunst und Gartenba T31600



42565. ☒ 1910 Düsseldorf, Graf Adolfstrasse T2/32000



42566. * Erfurt, Dom und Severikirche / cathe T1/2 2000



42567. ** Frankfurt am Main, Das Kaiser Wilh T1 2000



42568. * 1902 Frankfurt am Main, T1/2 T1/2 2000



42569. ** Frankfurt am Main, Geographische T2 2000



42570. * 1900 Frankfurt am Main, Verl. u. Druck T2 2000



42571. * Garmisch-Partenkirchen, Gastehaus T1/2 2000



42572. ☒ Göttingen, Auditorium T1/2 T1/2 1600



42573. ☒ Grainau, Hotel und Pension Eibsee m T2/31200



42574. ☒ Gross Schacksdorf-Simmersdorf, ge T2/31200



42575. ☒ 1922 Hamburg, Hafen / port, ships. TC T2/3900



42576. ** Hamburg, Elbtunnel Hamburg-Steinw T1600



42577. * 1922 Hamburg, Deichmarkt / mar T2/31400



42578. ** Hamburg, Hafen von St. Pauli aus T21000



42579. ☒ 1901 Heikendorf, Altheikendorf ; Pa T2/3 2200

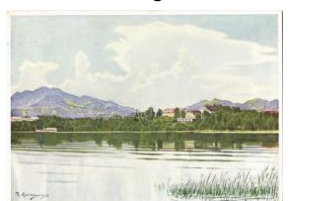

42580. ☒ 1943 Herrenchiemsee, Schlosshotel T2/3 2000



42581. ** Herrenchiemsee, Kgl. Schloss / ro T1/22000



42582. ** 1937 Hintersee mit Mühlesturzhorn T1/2 2000

Rengeteg érdekes tétel az egyéb gyűjtési területek anyagában!



42583. ** Hochbrücke b
. Levensau / Levens T1 2000



42584. * Höllentalklamm, E
ingangshütte / gorge T1 2000

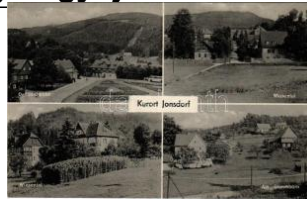

42585. * 1964 Jonsdorf, Ku
rort, Wiesental, Da T2/3 2000



42586. ** Kiel, Partie am
Kleinen Kiel / brackis T12000



42587. ** Kleinheubach a
. Main, Schloss / cas T1 1000



42588. * Koblenz, Coblenz
; Provinzial-Denkmal T1/22000



42589. 1910 Koblenz, Co
blenz; Moselbrücke T1/22000



42590. ** Köln, Cologne.
Geographische Po T2/3 2000



42591. ** Königssee, Lan
dungsbrücke / jetty, T2 1600



42592. ** Königstein, pho
to T1/2 T1/2 2000



42593. 1915 Leipzig, Kre
matorium a. d. Süd T2/32000



42594. ** Leipzig, Reichs
gericht / supreme co T2 2000



42595. 1927 Leipzig, Re
ichsgericht / suprem T1 2000



42596. ** Leipzig, Rathau
s / town hall T2 T2 2000



42597. ** Leipzig. Geogra
phische Postkarte v. T2 2000



42598. 1913 Leipzig, Pe
terstrasse während T2/32000



42599. ** Lichtenstein, Sc
hloss / castle T1/2 T1/22000



42600. * 1939 Lindau (Bod
ensee), Hauptstras T1/21600



42601. ** Lindau, Maxi
milianstrasse, Siegfried T12000



42602. ** Lübeck, Kanzle
i des Rathauses / C T1/2000



42603. ** Moritzburg, Jag
dschloss / hunting T1/2 2000



42604. ** Moritzburg, Jag
dschloss / hunting T1/2 2000



42605. ** Mühlentfeld (Be
yenburg), Bergisch T2/32000



42606. * München, Munich
; Haus der deutsch T2/32000

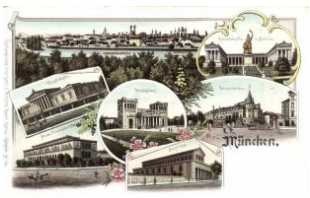

42607. ** München. Geog
raphische Postkarte T2 2000



42608. 1904 München, M
unich; Feldherrnhalle T22000



42609. 1904 München, M
unich; Karlsthor / gat T22000



42610. 1911 München, M
unich; "Dös Haut!" T2/3 1600



42611. ** Nussdorf am In
n, Alte Schmiede, Do T12000



42612. ** 1928 Nürnberg,
Nuremberg; Histo T2/3 2000



42613. ** Nürnberg, Spie
lwaren-Läger, Pelle T1/22000



42614. ** Nürnberg, Nure
mberg; Sebalduskirc T1 2000



42615. ** Nürnberg, Nuremberg; Nürnberger G T3 2600



42616. * Nürnberg, Nuremberg; Insel Schütt / s T3 2000



42617. ** Oberammergau, Passionstheater T2/3 2000



42618. ** Oberelfringhausen (Hattingen), Be T2/3 2000



42619. 1907 Partenkirchen (Garmisch-Part T1/2 2000



42620. 1899 Potsdam, Odeon T2/3 1600



42621. ** Rathen (Sächsische Schweiz), Kuro T2 2600



42622. 1904 Rommelskirchen, Post, O. Ke T2/3 2200



42623. 1904 Rommelskirchen, Rathaus, Po T2/3 2200



42624. 1929 Rostock, Neuer Markt / square T2/3 1600



42625. * Urfeld am Walchensee (Rb) T3 T3 2000



42626. * Weißenburg in Bayern, Wülzburg (fl) T2/3 1000



42627. ** Wiesbaden, Königl. Theater mit Fo T2/3 1000



42628. * Zittau, Rathaus, Berg Oybin, Hotel T2/3 2000



42629. * Grimstad (Kommune), parish church T2/3 2000



42630. ** Kjendalsbreen, Kjendalsbreen; No T2/3 2200

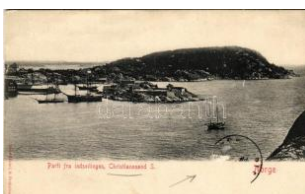

42631. * Kristiansand, Christiansand; Parti fra T2/3 2000



42632. * 1901 Oslo, Christiania, Kristiania; Na T2/3 2200



42633. ** Oslo, Christiania, Kristiania; Fra Bad T2 2200



42634. ** Spitsbergen, Spitzbergen (Svalbar T1/2 2600



42635. 1933 Spitsbergen, Spitzbergen (Svalbar T2 2400



42636. * Spitsbergen, Spitzbergen (Svalbard); M T2 2000

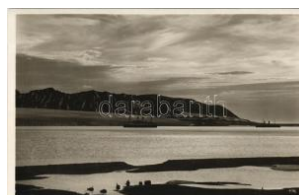

42637. ** Spitsbergen, Spitzbergen (Svalbar T1/2 2000



42638. ** Spitsbergen, Spitzbergen (Svalbar T1/2 2000



42639. ** Spitsbergen, Spitzbergen (Svalbar T1/2 2600



42640. * 1903 Tromsø, Tromsø; Kirken / church T2/3 2600



42641. ** Tromsø, Tromsø; Fra Lyngseidet T2 T2 2600



42642. ** Tromsø, Tromsø; general view T2 T2 2600

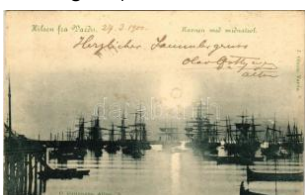

42643. * 1900 Vardo, Vardøen med midnatsol T2/3 2400



42644. * Vestfjorddalen, Telemarken, Rjukan H T2/3 2800

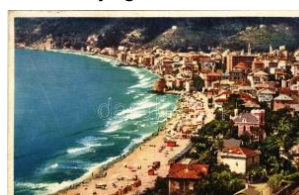

42645. * Alassio, Panorama della spiaggia / b T2/3 1200

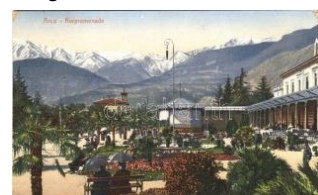

42646. 1914 Arco (Südtirol), Kurpromenade T2/3 1600

Rengeteg érdekes tétel az egyéb gyűjtési területek anyagában!



42647. ☒ 1915 Arco (Südtirol), Hotel Pensio T2/3 1600

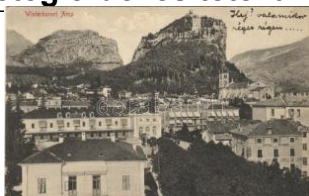

42648. ☒ 1918 Arco (Südtirol), Winterkurort / T2/3 1600



42649. ✱ Arta Terme, Carnia, Fonte Pudia / sp T2/31000



42650. ✱✱ Bellagio, Lago di Como / Lake Como T2 1000



42651. ✱✱ Bologna, Ricord o di Bologna dall'A T2/3 2600



42652. ✱✱ Bolzano, Bozen (Südtirol); mit dem T2/31600



42653. ☒ 1915 Bolzano, Bozen (Südtirol); Die T2/3 1600



42654. ☒ 1915 Bolzano, Bozen (Südtirol); Ans T2/3 1600



42655. ✱✱ Bolzano, Bozen (Südtirol); Walterp T2/32400



42656. ☒ Bolzano, Bozen (Südtirol); Rosenga T2/3 2200



42657. ☒ Bussana Vecchia , presso San Remo T2/32600



42658. ✱✱ Catania, Teatro Bellini / theatre. Dr. T2 2000

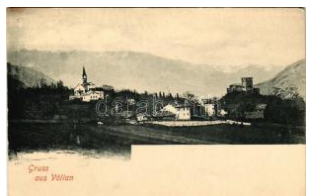

42659. ✱✱ Foiana, Völlen (Lana, Südtirol); ge T2/3 2600



42660. ☒ 1904 Fortezza, Franzensfeste (Südtirol) T3 2000



42661. ☒ 1912 Gardone Riviera, Grand Hotel T2/3 1000



42662. ✱✱ Gorizia, Görz, Gorica; Trgovsky Do T2/33000



42663. ✱ 1896 (Vorläufer!!!) Gorizia, Görz, Gori T3 9000



42664. ☒ 1905 Grado, beach, bathers. photo T2/3 6000



42665. ☒ 1922 Lago di Costalovara, Wolfsgrub T2/32000

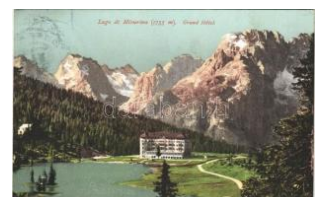

42666. ☒ 1910 Lago di Misurina, Lake Misurina T2/31000



42667. ✱ 1929 Merano, Meran (Südtirol); Pass T2/32600



42668. ✱ Merano, Meran (Südtirol); Panorama T2/3 2600

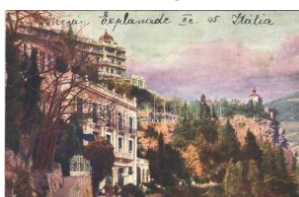

42669. ☒ 1925 Merano, Meran (Südtirol); Café T2/31200



42670. ☒ 1904 Merano, Meran (Südtirol); Evan T2/32800



42671. ☒ 1911 Merano (Südtirol), Kurort bei d T2/3 2400



42672. ☒ 1912 Merano (Südtirol), Palast Hote T2/3 4400



42673. ☒ 1908 Merano, Meran (Südtirol); Schl T2/32000



42674. ☒ 1903 Messina, Marina vista del giar T2/3 1600



42675. ✱✱ Messina, dopo il terremoto del 28 T2/3 1200



42676. ✱✱ Milano, Milan; Stazione Centrale, I T2/3 1600



42677. ✱✱ Montepulciano, La Mole Sangalles T2/31000

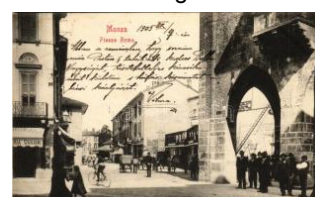

42678. ☒ 1905 Monza, Piazza Roma / square T2/31600



42679. ** Morbegno, Ponte di Ganda / bridge T2 1600



42680. ** Napoli, Naples; Via Pace / street vie T21000



42681. 1906 Nova Levante, Welschnofen (S T2/32800



42682. ** Palermo, Villa Igea. litho T2 1000



42683. ** Palermo, Politeama Garibaldi / thea T2 1400



42684. ** Pegli (Genova, Genoa); Grand Hote T2 1000



42685. 1956 Riccione, Darsena e Hotel Sav T2/31000



42686. 1959 Riccione, Spiaggia / beach, bo T2/31000



42687. ** Rimini, Il nuovo Grand Hotel (EK) T2/3 2600



42688. Rimini, Scorcio panoramico dal mare T2 1000



42689. ** Riva del Garda (Südtirol), Touristen- T2 3600



42690. * Roma, Rome; Piazza Venezia / sqa T2/31000



42691. ** Roma, Rome; S. Tazzone Termini / rail T2 1000



42692. Roma, Rome; Basilica di San Pietro T2/3 1000



42693. Sanremo, San Remo; Veduta genera T2/32600



42694. ** Sanremo, San Remo; Via della Pall T2/3 2600



42695. 1916 San Vito (Sardo, Cagliari), Min T2/33000



42696. ** Savona, Piazza e Torre Leon Panc T1/22200



42697. 1905 Sorrento, Marina coll' Albergo T2/3 1000



42698. * Tenno (Südtirol), Castello / castle (Rb T3 3000



42699. ** Torbole. Kunst-Verlag Hugo Mose T2/3 1000



42700. ** Torino, Turin; Piazza Vittorio Eman T2/32600



42701. 1898 (Vorläufer) Tarvisio, Tarvis; Bah T2 2400



42702. 1915 Trieste, Trieste; Panorama, port T2 2000



42703. 1898 (Vorläufer) Trieste, Trieszt; Pia T2/31600



42704. 1897 (Vorläufer!) Trieste, Trieszt; C T2/3 1600



42705. ** Trieste, Trieszt; Canale e Chiesa S. T22600



42706. ** Trieste, Trieszt; Piazza Unita / squar T22600

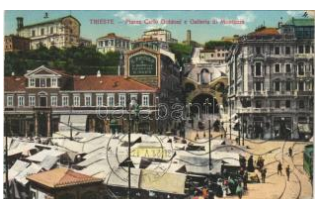

42707. Trieste, Trst; Piazza Carlo Goldoni e T2/3 1600



42708. Trieste, Trst; Piazza Carlo Goldoni e T2/3 1600



42709. * Trieste, Trst; San Giusto. La Bora di T2/32000



42710. * Trieste, Trst; Molo S. Carlo / port, steam T2600

Kérjük telefonos és írásbeli ajánlatait időben adja le!



42711. ** Trieste, Trst; S. Giusto / street vie T2/31000



42712. 1918 Trieste, Trst; Miramar / castle T2/3 1000



42713. ** Trieste, Trst; Stazione della ferrov T2/3 1000



42714. ** Trieste, Trst; Piazza e molo Giuse T2/3 1000



42715. ** Trieste, Trst; Piroscavo "Wien" (Llo T2/32000



42716. ** Trieste, Trst; Piazza Carlo Goldon T2/3 1600



42717. ** Trieste, Trst; Nuovo molo / port, qu T2/3 1600



42718. 1916 Udine, Panorama / general vie T2/31000



42719. 1913 Venezia, Venice; Lido, Grand H T2/31000



42720. ** Venezia-Lido, Venice; Hungaria Pala T2/3300



42721. ** Venezia, Venice; Hotel Pension Tran T2 1800



42722. * Venezia, Venice; Basilica S. Marco, T2/3 2600



42723. ** Vicenza, Piazza XX Settembre / sq T2/31600



42724. * Baltiysk, Pillau, Pilliava; Anlagen am H T23600



42725. * Baltiysk, Pillau, Pilliava; Haupteingang T2/33600



42726. 1908 Penza, Cathedral (fl) T2/3 4000



42727. ** Peterhof, Peterhof, Petrodvorets (Sa T22400

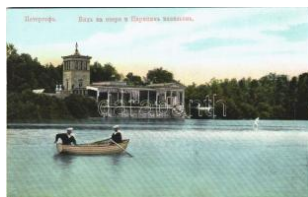

42728. ** Peterhof, Peterhof, Petrodvorets (T2/3 2400



42729. Rostov-on-Don, street view (EK) T2/ T2/3 4000



42730. 1908 Saint Petersburg, St. Petersburg T2/31600



42731. ** Saint Petersburg, St. Petersburg, L T22000

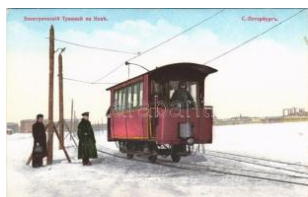

42732. ** Saint Petersburg, St. Petersburg, T2/35000



42733. ** Saint Petersburg, St. Petersburg, T2/32400



42734. * Saint Petersburg, St. Petersburg, P T2/33600

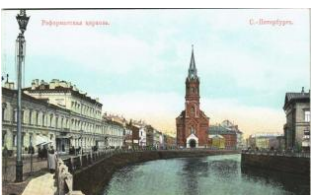

42735. ** Saint Petersburg, St. Petersburg, L T22400



42736. * 1908 Saint Petersburg, St. Petersburg T2/32000



42737. * Siberia, Zubereitungs der getrockneter T2 2400



42738. * 1904 Yessentuki, Essentuki; Emperor T3 4000



42739. ** Callao, Plaza Grau (Vista a la Casa T3 1800



42740. Central Presbyterian church T2/32400

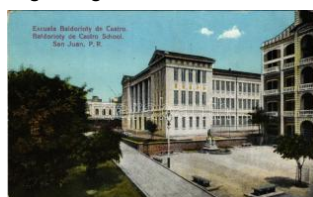

42741. * San Juan, Escuela Baldorioty de Ca T2/3 2400



42742. ** Romania, Czech Slovak train station T2 6000



42743. * Azuga, Vedere generala / general v T2/3 6000



42744. * Azuga, Vedere generala, Fabrica / f T2/3 6000



42745. ** Braila, Strada Regala, Farmacia Min T1 4200



42746. ** Braila, Zur Eroberung von Braila. T2/3 15000



42747. ** Braila, Lacul Sarat, Pavilionul Muz T1/2 4400



42748. 1928 Bucharest, Bukarest, Bucuresti; T4 1400

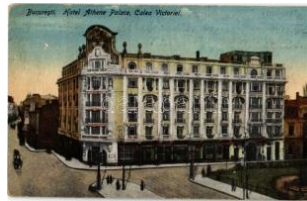

42749. 1928 Bucharest, Bucaresti; Hotel Athene T2/3 2000



42750. Bucharest, Bucuresti; Min T2/3 2000



42751. ** Bucharest, Bukarest; Hotel Athene, V 1000

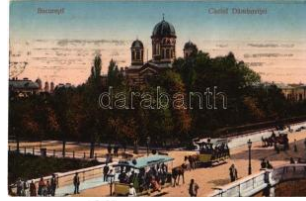

42752. 1914 Bucharest, Bucuresti, Bucure T2/3 3000



42753. 1909 Bucharest, Bukarest, Bucures T2/3 8000



42754. * Bucharest, Bukarest, Bucuresti, Buc T2/3 6000



42755. 1910 Bucharest, Bukarest, Bucuresti, T3 4400



42756. * Bucharest, Bukarest, Bucuresti, Buc T2/3 6000



42757. * 1915 Bucharest, Bukarest, Bucuresti, T2/3 5500



42758. ** Bucharest, Bukarest, Bucuresti, Buc T1 19000



42759. 1906 Bucharest, Bukarest, Bucures T2/3 2800



42760. 1906 Bucharest, Bukarest, Bucures T2/3 2800



42761. 1906 Bucharest, Bukarest, Bucures T2/3 2800



42762. 1906 Bucharest, Bukarest, Bucures T2/3 2800



42763. 1906 Bucharest, Bukarest, Bucures T2/3 2400



42764. 1905 Busteni, Tuneselul, Jarna / railwa T2/3 8000



42765. Buzau, Buzeu, Buzdavasár; Scoala D T3 2800



42766. * Calimanesti, Baile Calimanesti; Hote T2/3 8000



42767. * Calimanesti, Baile Calimanesti; Vilele T2/3 8000



42768. 1899 (Vorläufer) Campina, Castelu T2/3 16000

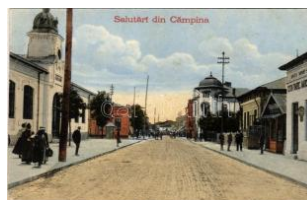

42769. * Campina, street view, shop (EB) T3 T3 9000



42770. * Caracal, Palatul Administrativ / Admi T1/2 3200



42771. * Caracal, Quadrilaterul, Michail Th. Voi T2 3200



42772. 1899 (Vorläufer) Cernavoda, Cerna T2 14000



42773. ** Cernavoda, Cerna Voda, Csernav T1/2 8000

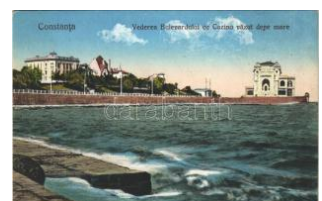

42774. 1925 Constanta, Vederea Bulevardu T2/3 1600

Lindner és Kobra termékek teljes választékban megrendelhetők irodánkban vagy



42775. * Craiova, Királyi; Parcul Bibescu / p T2/37000



42776. ** Curtea de Argeș, Fantana Mesteru T1/25000



42777. ** Doftana, Peniteciarul / "Romanian T1 8000



42778. ** Galati, Galatz; Dociuri / docks, port T1 T18000



42779. 1930 Galati, Galatz; Athenée Palace T2/35500



42780. 1903 Gura Humorului, Gurahumora, T332000



42781. * 1921 Iasi, Jasi, Jassy, Jászvásár; Ve T2/32000



42782. * 1903 Iasi, Jasi, Jassy, Jászvásár; Tu T2/32800



42783. 1926 Iasi, Jassy, Jászvásár; Palatu T2/31600



42784. ** Iasi, Jasi, Jassy, Jászvásár; Hala / m T19000



42785. ** Moldova, Salutaridin... O Familie de T1 9000



42786. * Sinaia, Baile Eforiei / spa (Rb) T3 T3 2000



42787. 1904 Sinaia, Piatra Veche, Hotel Pra T2/33000



42788. 1906 Sinaia, Vedere spre Valea Rea / T23000



42789. * 1929 Slanic-Moldova, Szlanikfürdő; T2/3 1600



42790. ** Targu Ocna, Aknavásár; Convoiu de T24000

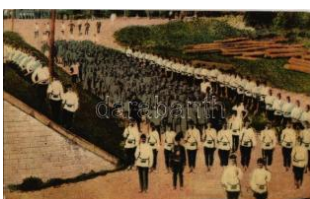

42791. ** Targu Ocna, Aknavásár; Convoiu de T2/34000



42792. ** Targu Ocna, Aknavásár; Peniteciarul T24000



42793. * Turnu Magurele, Banca Magurele-Giu T3/46000



42794. * 1901 Turnu Severin, Szörényvár; G T2/311000



42795. ** Turnu Severin, Szörényvár; Viztoron T23000



42796. ** Turnu Severin, Szörényvár; Internat T3 1800



42797. 1908 Vatra Dornei, Dornavatra, Bad T2/312000



42798. * 1916 Acquarossa, Comprovasco, St T2/3 2600



42799. ** Andermatt, Central Hotel Fedier, M T2/32200

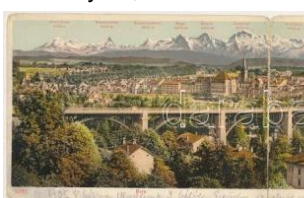

42800. 1905 Bern, Kornhausbrücke / bridge. 2 T32400



42801. * Berninabahn, Piz Palù (3913 m) / sing T2 2000

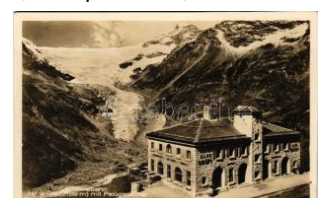

42802. * 1927 Berninabahn, Alp Grüm (Poschia T2 2600



42803. 1905 Einsiedeln, Das Kloster, Innere T2/32000



42804. ** Genf, Geneva; Hotel Beau-Rivage T2/32000



42805. * 1930 Genf, Geneva; Port, steamship T2/32000



42806. * Genf, Geneva; Place du Molard, Mais T3 2000



42807. 1934 Grimselpas shöhe, Totensee, C T2/3 400



42808. 1913 Interlaken, T erminus Hotel Bah T2/3 2000

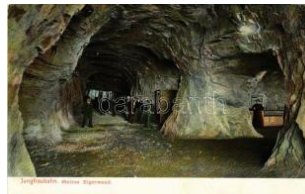

42809. Jungfraubahn, Sta tion Eigerwand / ra T2/3 2600



42810. 1927 La Chaux-d e-Fonds, Chapelle T2/3 2600



42811. Lago di Lugano e Mte S. Salvatore (T2/3 2600



42812. Langwies, Chur-A rosa-Bahn, Langwies T22600



42813. Léman, Lake Gen eva; Train du Simp T3/42400



42814. Leukerbad, Inté rieur des bains de T2/3 2600



42815. Leysin, Hotel le C hamossaire (EK) T T2/3 2000



42816. 1913 Locarno, M adonna del Sasso / s T21000



42817. Lucerne, Luzern; Engl. Kirche / church T22600



42818. 1905 Montreux, T erritet, La Gare / ra T2/3 2600



42819. Rigibahn, Schnur tobelbrücke und Pi T2/3 2600



42820. Thun, Thoune; Al tes Haus am Roseng T22600



42821. Walenstadt, Walle nstadt; Gasthof Cu T1/22000



42822. 1899 (Vorläufer) Winterthur, Stadtki T2/3 2200



42823. Zürich, Zurich; 2 -tiled folding panor T2/3 2600



42824. 1904 Norrköping, Ö. Flickläroverket T2/3 1600



42825. 1905 Norrköping, Matteuskyrkan / chu T31600



42826. 1905 Norrköping, Hamnparti / port (f T2/3 1600



42827. 1905 Storsjö, Tju stad (EK) T2/3 T2/3 1600



42828. 1903 Belgrade, B eograd; Königs Sc T2/3 1800



42829. 1903 Belgrade, B eograd; Kreisgeric T2/3 2400



42830. 1938 Belgrade, B eograd; La Legation T21600



42831. 1932 Belgrade, B eograd; L'hotel du T2/3 1600



42832. 1916 Jagodina, S erbian Orthodox ch T2/3 1800



42833. Damascus, Dam as; Bazar du Hamidi T2 2000



42834. 1903 Brezje, Bre siach; pilgrimage ch T312000



42835. Celje, Cilli; Hotel z ur Krone, Bier Depot T3 6000



42836. Celje, Cilli; (EB) T 3 T3 1200



42837. Celje, Cilli; Pan orama / general vie T2/3 2400



42838. 1938 Dobrna, Zd rasilski dom / spa, T2/3 1600

Az árverési tételek színes képekkel a darabanth.com oldalon!



42839. *** Grotte di Postumia, Il viale delle co T31000



42840. *** Izola, Isola; (from postcard booklet) T2 2000



42841. ☐ Jezersko, church, 1Din Ga. (EB) T3 T3 1200



42842. *** Koper, Capodistria; street view, pige T21600



42843. *** Koper, Capodistria; Piazza del Duom T11600



42844. *** Koper, Capodistria; Portale del Duom T1600



42845. ☐ Kranj, Krainburg; general view, brid T2/3 2600

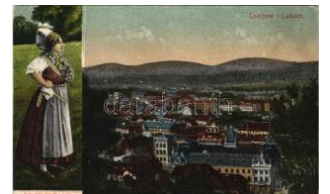

42846. * 1918 Ljubljana, Laibach; Kransjka nara T31800



42847. *** Ljubljana, Laibach; Marijin trg., Lek T2/31800



42848. ☐ 1937 Ljubljana, Laibach; Tromostje / b T22000



42849. ☐ 1916 Ljubljana, Laibach; Landschaft T2/3 1600



42850. * Ljubljana; Laibach; Schloss Tivoli / cas T2 1600



42851. ☐ 1916 Ljubljana, Laibach; Mestni trg T2/3 2000



42852. ☐ 1916 Ljubljana; Laibach; Marijin trg T2/3 1600



42853. ☐ 1915 Ljubljana, Laibach; square, phar T32600



42854. * Maribor, Marburg an der Drau; Ausblic T22000



42855. ☐ 1916 Maribor, Marburg an der Drau; T2/3 1600



42856. ☐ 1913 Maribor, Marburg; Teil der Unive T2 1000



42857. ☐ 1920 Maribor, Marburg; Die neue Re T2/31000



42858. *** Maribor, Marburg an der Drau; Fra T2/32000



42859. *** Maribor, Marburg an der Drau; Ha T2/3 2000



42860. ☐ Piran, Pirano; sea shore, boats (EK) T2/31600



42861. *** Piran, Pirano; (c rease) T2/3 T2/3 1600



42862. *** Piran, Pirano; C a' d'Oro / palace, c T1/2 2400

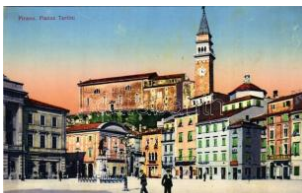

42863. *** Piran, Pirano; Piazza Tartini e Duom T22400



42864. *** Piran, Pirano; Cortile dei Frati / Co T2/3 2400



42865. *** Piran, Pirano; T 1/2 T1/2 1800



42866. *** Piran, Pirano; street view (EK) T2/ T2/3 2200



42867. *** Piran, Pirano; Piazza Tartini / square T22000



42868. * Piran, Pirano; sea shore, port (EM) T4 T4 1000



42869. * Portoroz, Portoroze (Piran, Pirano); (T2/3 2000



42870. *** Portoroz, Portoroze; Spiaggia / beac T22400



42871. 1908 Portoroz, Portorose (Piran, Pir T2/32400



42872. 1912 Portoroz, Portorose (Piran, Pir T2/31000



42873. 1935 Postojna, Adelsberg; Grotte D T2/3 4000



42874. * Postojna, Adelsberg; Grotte di Postu T2/3 1000



42875. * Postojna, Adelsberg; Grotte di Postu T2/3 1000



42876. 1918 Pragersko, Pragerhof; Bahnhof T2/32400



42877. * Pragersko, Pragerhof; Villa Urban un T2/32000



42878. 1934 Radovljica, kopalisce "Obla Gori T2 2400



42879. 1913 Rimske Toplice, Römerbad (St T2/32000



42880. 1918 Rogaska Slatina, Rohitsch-Sauerbrun T22000



42881. 1918 Rogaska Slatina, Rohitsch-Sauerbru T1/22000



42882. * 1926 Rogaska Slatina, Rohitsch-Sauer T2 2000



42883. 1926 Rogaska Slatina, Rohitsch-Sa T2/3 2000



42884. 1904 Rogaska Slatina, Rohitsch-Sa T2/3 2000



42885. 1910 Rogaska Slatina, Rohitsch-Saue T21400



42886. ** Rogaska Slatina, Rohitsch-Sauerb T2/31600

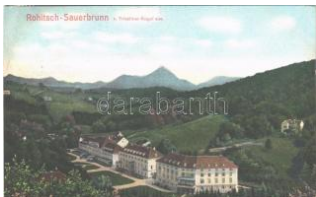

42887. 1915 Rogaska Slatina, Rohitsch-Sauerbru T2/32000



42888. 1899 (Vorläufer) Rogaska Slatina, R T2/31800



42889. 1911 Tolmin, Tolmein, Tolmino; Pogle T21600



42890. ** Triglav, Aljazeva kapela sv. Cirila in T1 2000

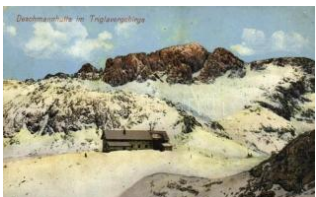

42891. 1915 Triglav, Deschmannhütte im Tr T2/32000



42892. 1912 Vipolze, vineyards, castle (EK T2/3 8000



42893. ** Port Sudan, The Mudirieh T2 T2 1400



42894. * Lindi, Strasse. Deutsche Colonial Post T2/32600



42895. * Mkwaja, Mkwadja; In der Schauhütte T2/3 2600



42896. * Tanga, Market Square (surface damaged T32600



42897. * 1925 Adana, Nett oyage de coton / c T2/3 2600



42898. 1927 Ankara, Angora; general view. p T32600



42899. * 1940 Ankara, Angora; Baraji / dam, b T2/32600



42900. 1943 Ankara, Angora; Istasyon F.Ö T2/3 2600



42901. 1925 Ankara, Angora; court palace T2/32600



42902. 1927 Bursa, Brousse; Route de Guemlek / T2/3 2000

Rengeteg érdekes tétel az egyéb gyűjtési területek anyagában!



42903. ✉ 1905 Constantinople, Istanbul; port T2/3 2600



42904. ✱ 1914 Constantinople, Istanbul; Le Séla T32200



42905. ✱✱ Constantinople, Istanbul; L'île de P T2/32600



42906. ✉ 1902 Constantinople, Istanbul; Gran T2/3 3200



42907. ✉ 1905 Constantinople, Istanbul; Parade T32800



42908. ✱ Constantinople, Istanbul; Porte du Pa T3/42200



42909. ✉ 1935 Constantinople, Istanbul; Hotel T3/4 2200



42910. ✱✱ Constantinople, Istanbul; Le Nouve T3/42000



42911. ✉ 1903 Constantinople, Istanbul; Pomp T2/33600



42912. ✉ 1917 Constantinople, Istanbul; Kiosq T2/32000



42913. ✉ 1911 Constantinople, Istanbul; Fontain T22200



42914. ✱ Constantinople, Istanbul; Beyoglu, Istik T43000



42915. ✱ 1905 Constantinople, Istanbul; Les I T2/3 2600



42916. ✱ 1926 Constantinople, Istanbul; Ambas T3 2600



42917. ✱✱ Constantinople, Istanbul; Gare de H T4 2600



42918. ✱✱ Constantinople, Istanbul; Vue de Mo T42600

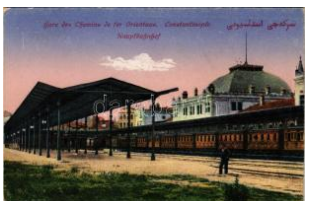

42919. ✱ Constantinople, Istanbul; Gare des Ch T3 3000



42920. ✱ Constantinople, Istanbul; Cimetiere t T2/3 3000

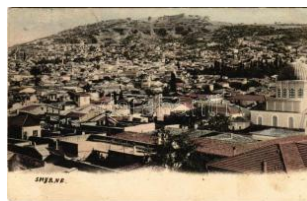

42921. ✱ 1906 Izmir, Smyrne; (Rb) T3 T3 2000



42922. ✱ 1906 Izmir, Smyrne; Bains de Diane (E T32000



42923. ✱ 1906 Izmir, Smyrne; Mouvement du Po T32000



42924. ✱ 1906 Izmir, Smyrne; (Rb) T3 T3 2000



42925. ✱ 1910 Izmir, Smyrne; Une partie des Qu T32000



42926. ✱ Izmir, Smyrne; Tour du montre / Saat k T22600



42927. ✉ 1911 Konya, Konia; L'Ecole Idadie, L'h T42400



42928. ✉ 1910 Mersin, L'Église Latine / churc T2/32400



42929. ✱ 1929 Silifke, Bridge on Göksu River, T2/3 2000



42930. ✉ Tarsus, Tarsous (Mersin); Demir-Ca T2/32600



42931. ✱✱ Turkey, Derviches tournoyant / Whir T2 1600



42932. ✱ 1921 Zonguldak, Zongouldak; photo T2/3 2600



42933. ✱ Tunis, Place bab Souika / market (cut) T42600



42934. ✱ Tunis, Vue prise au marché / market T2/32600



42935. * 1957 Auckland, Albert Park, Univers T2/3 2000



42936. ** Christchurch, The River Avon (cut) T 42000



42937. * Alupka, Crimea, rocks (fl) T3 T3 1600



42938. * 1916 Berezany, Brzezany; winter (E T2/3 2400



42939. * 1916 Berezany, Brzezany; after WW T2/3 2400



42940. 1916 Chernivtsi, Czernowitz, Cerna T2/3 2600



42941. 1916 Chernivtsi, Czernowitz, Cernauti, Cs T2/3 2000



42942. 1916 Chernivtsi, Czernowitz, Cernaut T3 2600



42943. * Chernivtsi, Czernowitz, Cernauti, Cs T2/3 5000



42944. * Chernivtsi, Czernowitz, Cernauti, Cs T2/3 3000



42945. * 1916 Chernivtsi, Czernowitz, Cernauti, T3 3600



42946. * Chernivtsi, Czernowitz, Cernauti, Cs T2/3 4200



42947. * Chernivtsi, Czernowitz, Cernauti, Cs T2/3 3600



42948. 1915 Chernivtsi, Czernowitz, Cerna T2/3 4000



42949. * 1918 Chernivtsi, Czernowitz, Cernauti, T3 3600

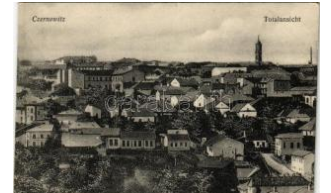

42950. * Chernivtsi, Czernowitz, Cernauti, Cs T2/3 3000



42951. 1918 Chernivtsi, Czernowitz, Cernaut T3 3600



42952. * 1917 Chortkiv, Cs ortkiv, Czortków; p T2/3 3000



42953. 1909 Crimea, Co uvent de St. George T3 1400



42954. 1917 Dnipro, Dnipe trovsk, Ekaterinoslav T3 2600



42955. 1910 Drohobych, Drohobycz, Drohobi T3 7000



42956. * 1912 Drohobych, Drohobycz, Droho T3/4 10000



42957. 1917 Foros, View with the church T1/2 T1/2 3000



42958. 1917 Halych, Halicz, H alic; Statki na Dnies T2/3 1600



42959. * 1905 Horodok, Gr ódek Jagiellonski; T2/3 4400



42960. 1917 Ivano-Frankivsk, Stanislawów, Stani T3 10000



42961. 1898 (Vorläufer) Ivano-Frankivsk, S T2/3 4000

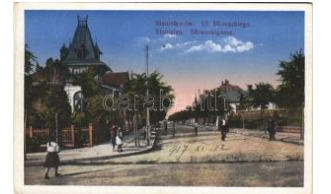

42962. * 1917 Ivano-Frank ivsk, Stanislawów, T2/3 2400



42963. * 1917 Ivano-Frank ivsk, Stanislawów, T2/3 2400



42964. 1915 Ivano-Frank ivsk, Stanislawów, T2/3 2400



42965. 1908 Ivano-Frank ivsk, Stanislawów, S T3 4000



42966. 1917 Ivano-Frank ivsk, Stanislawów, T2/3 3600

Az árverési tételek színes képekkel a darabanth.com oldalon!



42967. 1915 Ivano-Frankivsk, Stanislawó T2/3 **4000**



42968. 1915 Ivano-Frankivsk, Stanislawów, T2/3 **3000**



42969. 1916 Kochawyno, Kochawina; genera T4 **2600**



42970. 1916 Kolomyia, Kolomyia T2/3 **1200**



42971. 1916 Kolomyia, Kolomyia T2/3 **1200**

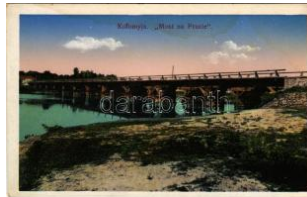

42972. Kolomyia, Kolomyia, Kolom T **3000**



42973. 1915 Kolomyia, Kolomyia T2/3 **3600**



42974. Kolomyia, Kolomyia, Kolom T **3000**



42975. Kolomyia, Kolomyia, Kolom T4 **3000**



42976. 1918 Kolomyia, Kolomyia, T3 **3600**



42977. 1916 Kolomyia, Kolomyia T2/3 **2600**



42978. 1910 Kolomyia, Kolomyia, T3 **3600**



42979. Kolomyia, Kolomyia, Kolo T2/3 **4000**



42980. 1915 Kolomyia, Kolomyia T2/3 **3000**



42981. 1915 Kolomyia, Kolomyia T2/3 **4000**



42982. 1915 Kolomyia, Kolomyia T2/3 **4000**



42983. 1915 Kolomyia, Kolomyia T2/3 **3000**



42984. 1916 Kovel, Kowel; Gimnazyum mezk T3 **3000**



42985. Kovel, Kowel; Kleine Windmühle bei K T3 **5000**



42986. 1916 Kovel, Kowel; Kriegslazarett / W T2/3 **3600**



42987. 1916 Kovel, Kowel; Bahnhof / railway T2/3 **4000**



42988. 1916 Kozova, Kozowa; C. k. Sad po T3/4 **3000**



42989. 1955 Kyiv, Kiev; square, tram, auto T2/3 **1000**



42990. Kyiv, Kiev, Kiev; Monument Bogdan T1 **4200**



42991. Kyiv, Kiev, Kiev; Vue generale du T1/2 **4000**



42992. Kyiv, Kiev, Kiev; Kyiv Pechersk Lavr T1 **4200**



42993. Kyiv, Kiev, Kiev; Rue Krestschatik / T1 **5000**



42994. 1899 (Vorläufer) Lavochna, Lawotsc T2/3 **2800**

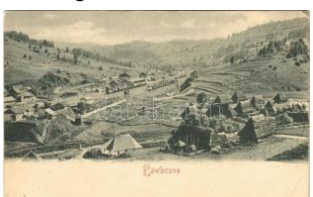

42995. Lavochna, Lawotsc hne, Lavocsne, Law T3 **4000**

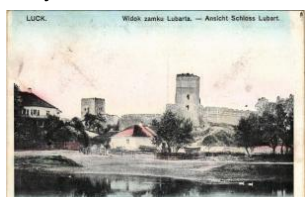

42996. Lutsk, Luck; Wido k zamku Lubarta / An T3 **3000**



42997. Lviv, Lwów, Lemberg; Kolumna Mic T2/3 **2000**



42998. Lviv, Lwów, Lemberg; Teatr / Theat T2/3 **1400**



42999. ✱✱ Lviv, Lwów, Lemberg; Dworzec / Ba T22000



43000. ☒ 1918 Lviv, Lwów, Lemberg; Waly He T2/32000



43001. ☒ Lviv, Lwów, Lemberg; Plac Halicki / sq T3 1200



43002. ☒ Lviv, Lwów, Leopoli; Waly Hetmanski T2/31400



43003. ☒ 1916 Lviv, Lwów, Lemberg; Halicki-P T1/2000



43004. ☒ 1916 Lviv, Lwów, Lemberg; Ulica Aka T3 2000



43005. ☒ 1929 Lviv, Lwów, Lemberg; Gmach S T3 1600



43006. ☒ 1918 Lviv, Lwów, Lemberg; Ulica Aka T3 1400



43007. ☒ 1911 Lviv, Lwów, Lemberg; Ogólny T2/3 1800



43008. ☒ 1916 Lviv, Lwów, Lemberg; Univers T2/3 1600



43009. ✱ 1917 Lviv, Lwów, Lemberg; Pomnik T2/3 1600



43010. ☒ 1914 Lviv, Lwów, Lemberg; Ulica Aka T3 1600



43011. ☒ Lviv, Lwów, Lemberg; Plac Maryacki / square, fi T3 1400



43012. ☒ 1917 Lviv, Lwów, Lemberg; Landtag T2/31600



43013. ☒ 1916 Lviv, Lwów, Lemberg; Waly He T2/32600



43014. ☒ 1916 Lviv, Lwów, Lemberg; Ogólny w T2 2600



43015. ☒ Lviv, Lwów, Lemberg; Waly Hetmanski T2/32000



43016. ☒ 1915 Lviv, Lwów, Lemberg; Teatr m T2/3 2000

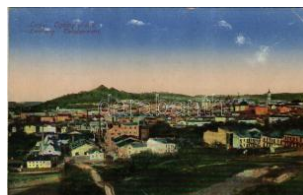

43017. ☒ 1916 Lviv, Lwów, Lemberg; Ogólny T2/3 2600



43018. ☒ 1915 Lviv, Lwów, Lemberg; Kopiec T2/3 2600



43019. ☒ 1915 Lviv, Lwów, Lemberg; Katedra T2/3 2600



43020. ☒ 1916 Lviv, Lwów, Lemberg; Ratusz / R T32600



43021. ☒ 1915 Lviv, Lwów, Lemberg; Plac Ma T2/32600



43022. ✱ Lviv, Lwów, Lemberg; Plac Maryacki T2/3 2600



43023. ☒ 1917 Lviv, Lwów, Lemberg; Plac Be T2/3 2600



43024. ☒ 1915 Lviv, Lwów, Lemberg; Główny T2/3 2600



43025. ☒ 1915 Lviv, Lwów, Lemberg; Plac Ha T2/32600



43026. ✱ Lviv, Lwów, Lemberg; Plac sw. Duch T2/32600



43027. ✱ 1917 Lviv, Lwów, Lemberg; hala dworze T31000



43028. ✱ 1918 Lviv, Lwów, Lemberg; Główny d T2/3 1000



43029. ☒ 1902 Lviv, Lwów, Lemberg; Plac Ma T2/33000



43030. ☒ 1902 Lviv, Lwów, Lemberg; Rynek / T2/3 3600

Rengeteg érdekes tétel az egyéb gyűjtési területek anyagában!

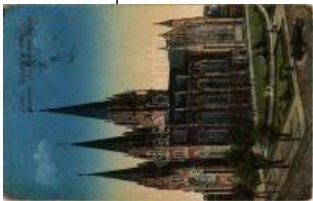

43031. ✱ Lviv, Lwów, Lemberg; Kosciol sv. Elzbi T3800



43032. ✱ 1915 Lviv, Lwów, Lemberg; Plac Bern T3 1400

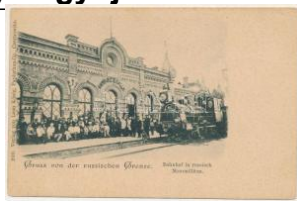

43033. ✱ Novoselytsia, Novoselitz, Novoselyc T2/312000



43034. ✱✱ Odessa, Le bord doré / seaside (E T2/31600

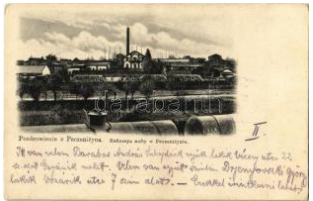

43035. ☒ Pechenizhyn, Pechenizyn; Rafinery T2/3 4000



43036. ☒ 1915 Pidhaitsi, Pidhajci, Podhajce; T2/3 3000



43037. ☒ 1915 Pidhaitsi, Pidhajci, Podhajce; T2/3 4400



43038. ☒ 1915 Pidhaitsi, Pidhajci, Podhajce; T2/3 3000



43039. ✱✱ Podilsk, Birzula; railway street with p T33000



43040. ☒ Rivne, Rowno; Gimnazium Meski / Mā T32400



43041. ☒ 1915 Sambir, Szambir, Sambor; Catho T31400



43042. ☒ 1915 Sambir, Szambir, Sambor; Gm T2/3 2400



43043. ☒ 1913 Sevastopol, Sebastopol; Mon T2/310000



43044. ☒ 1916 Skole, Willa Groedel Demna wyz T34000



43045. ☒ 1939 Skole, Rzek a Opór / riverside, T2/3 2600



43046. ☒ 1900 Skole, Widok ogólny / general vie T33000



43047. ✱ Skole, Sokół i Wila Terleckiego / So T2/34000



43048. ☒ 1915 Stryi, Stryj; Park Olszyna, R T33600



43049. ☒ 1916 Stryi, Stryj; Dom Dr. Fruchtma T3/4 3000

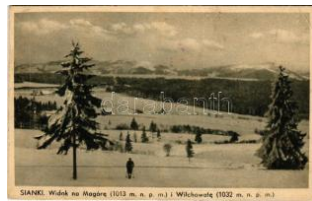

43050. ✱ Syanky, Sianky; Widok na Ma T2/32600



43051. ✱ 1906 Syanky, Sianky, Sianki; Widok z T3 3600



43052. ✱ 1939 Syanky, Sianky, Sianki; Karpat T2/32600



43053. ✱ Ternopil, Tarnopol; Stary Rynek 191 T2/3 7500



43054. ✱ Vorokhta, Worochta, Worochsje, Voroh T32600

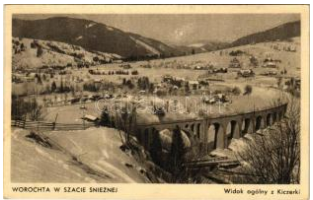

43055. ✱ 1939 Vorokhta, Worochta, Worochsje T2/32600

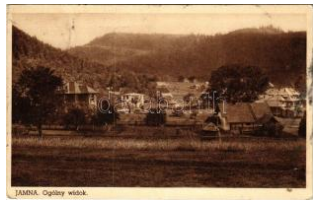

43056. ✱ Yamne, Jamna; Ogólny widok / genera T32600



43057. ☒ 1944 Yaremche, Jaremche, Jaremcze T2/3 2600



43058. ✱ 1905 Zboriv, Zborów; K.u.K. Cavalerie T3 4400



43059. ✱ 1905 Zboriv, Zborów; Catholic church T3 4000



43060. ☒ 1904 Montevideo, Plaza Matriz / squ T2/32200



43061. ✱ 1934 Montevideo, Monumento Artigas T22000



43062. ☒ 1941 "Must put on my best bib and T2/3 1000



43063. 1952 Pigs playing hide-and-seek. C T2/31000



43064. * Egér buli / Mouse party. Alfred Mainze T22000



43065. 1903 Lerobbant a z autó / Vintage auto T22000



43066. ** 11. Österreichischer Philatelisten T2/32000



43067. * Praga 1938. Mezinárodní Vystava Poštovních Značek. T2/31600



43068. ** Trio Brusini / Circus acrobats (fl) T2/31600



43069. ** Csikos Trio. Ungarische Gesänge & T2 1600



43070. ** Csikos Trio. Ungarische Gesänge & T2 1600



43071. ** Vor dem Zirkus / Devant le cirque / B T21000



43072. ** * CIRKUSZI A KROBATAK - 2 db régi 1800



43073. ** Koczká Jarov a llatszélidító a cirku T2/3 5000



43074. ** Circus Charles, Original Chinesen T2/3 3000



43075. * Hárshegyí Cserké szpark. Budapest I T2/3 8000



43076. ** A cserkészmás okkal szemben győ T2/31200



43077. ** A cserkészmás okkal szemben győ T2/31200



43078. ** A cserkészmás okkal szemben győ T2/3 1200



43079. ** A cserkészmás okkal szemben győ T2/3 1200



43080. ** A cserkészmás okkal szemben győ T1/21200



43081. ** Töpfer. Mein hohes Handwerkerbild N T21000



43082. ** Railway conductor couple, dance, T2/3 1000



43083. ** Meztelen erotikus hölgyek / Erotic n T1 3200



43084. ** Nic. Friedrich Berlin "Am Brunnen" / T2 2000



43085. ** Reflektionen / Erotic nude lady art T2/3 2000



43086. ** Mara Mandelk. Schönheit Serie 1 T1/2 1000

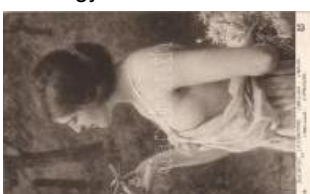

43087. * Libellule / Libelle / Erotic lady art postcard T22000



43088. 1912 D. Mastroianni - L'Aurore / Die M T22000



43089. 1912 D. Mastroianni - Les étoiles de m T2000



43090. * Bons amis / Gute Freunde / Erotic n T2/3 1000



43091. 1899 Fog-e esni? / Hungarian folklor T2/31600



43092. ** Magyar folklor művészlap / Hungari T2/3 1600



43093. * 1917 Tcheque de la Moravie / Czech T2/31000



43094. ** Magyar folklor művészlap / Hungari T2/3 1600

Rengeteg érdekes tétel az egyéb gyűjtési területek anyagában!



43095. ** Kalotaszegi népviselet, erdélyi fol T1/2 2000



43096. ** Baranyai népviselet 5. Lippó. Pé T2/3 1600



43097. ** Kalotaszegi népviselet, erdélyi folkló T2 2000



43098. ☒ 1918 Törke. Vorbereitung zum Gebe T2/31600



43099. ☒ 1916 Typy Polskie / Polish folklore, T2/3 1600



43100. ☒ 1902 Serie "Böhmische Volkslieder" T2/3 1000



43101. ☒ 1918 Törke. Vorbereitung zum Gebe T2/31600



43102. ☒ 1918 Törke. Vorbereitung zum Gebe T2/31600



43103. ☒ Magyar folklór művészlap / Hungaria T2/3 1000



43104. ☒ 1934 Matyó népviselet Mezőkövesd T2/3 1600



43105. ☒ 1917 Port Nation al / Román népvise T2/32000



43106. ☒ 1917 Mala prelja / Horvát népviselet T2/3 2000



43107. ☒ 1912 Hortobágy, csikósok, magyar f T2/3 1600



43108. ** Virágos kemencénél. Kalocsai nép T2/3 1400



43109. ** Virágos kemencénél. Kalocsai nép T2/3 1400



43110. ** Kalocsai gyerekek, vásárfia. Kaloc T2/3 1400



43111. ** Kalotaszegi népviselet / Transylvania T22000



43112. ** Kindu, Menagere d'Européen / Co T2/31600



43113. ** Costumi Napoletani, Venditrice di ac T2 1800



43114. ** Costumi Napoletani / lady in tradition T21800



43115. ** Costumi Napoletani / lady in tradition T21800



43116. ** Costumi Napoletani / lady in traditio T2/31800



43117. ☒ 1907 Ünnep a faluban, magyar folki T2/3 2000



43118. * Magyar lakodalom / Ung. Bauernhoch T2/32000



43119. ☒ 1910 Pusztai élet, hálókötő leány, m T3/41200



43120. * Naine "sariliku ülliga" peas ja plissee T2/31000



43121. ** A highland pipe r. Raphael Tuck & S T2 1000



43122. * En Afrique, Au Kivu. Une pauvre ma T2/31000



43123. ** Silakka saalis. S trömmings fangst / T2/3 1400



43124. ☒ 1925 Congo Belge, Le Francescane T2/3 1000



43125. ** Costumi Napoletani / lady in traditio T2/31800



43126. ** Congo Belge / Belgisch Congo / Ba T2/31600



43127. ✳ 1916 Galizisch polnische Bauertrach T49000



43128. ✳✳ Brautpaar (West-Bulgarien), Schopk T3 4400



43129. ✳ Torfisk bringes ombord / Norwegian f T2/3 2600



43130. ✳ Sri Lanka, Sinhalesse brass workers (fl) T3 2600



43131. ✳✳ Magyar szoba belseje / Hungarian T2/32000



43132. ✳ 1905 Seoski sastanak / Croatian folklor T31600



43133. ✳ Romantikus párom Magyar népviseletben T2/3800



43134. ✳ Dutch folklore, mi II (Rb) T3 800



43135. ✳ Hungarian folklore (Rb) T3 800



43136. ✳ 1916 Tirol, Meran (Südtirol). Tiroler V T2/32000



43137. ✳ 1917 Widoki i typy Ukrainy / Ukraini T2/3 1200



43138. ✳ 1917 Widoki i typy Ukrainy / Ukraini T2/3 1200



43139. ✳✳ Mezőkövesdi népviselet / Hungarian T21000



43140. ✳✳ Dalmáciai népviselet / Costumi da T2/3 2000



43141. ✳✳ Dalmáciai népviselet / Costumi da T2/3 2000



43142. ✳ Stary góral. Zorza w Krakowie, Anczy T2 1600



43143. ✳ 1940 Magyar folklor művészlap / Hu T2/32000



43144. ✳ Magyar folklor művészlap / Hungaria T2/32000



43145. ✳ 1939 Magyar folklor művészlap / Hu T2/32000



43146. ✳✳ Monastir, Femme grecque / Greek T2/3 2600



43147. ✳ 1919 Souvenir de Salonique. Danse T2/3 2600



43148. ✳ Szekszárdvidéki kislányok / Hungaria T1/21400



43149. ✳ Costumes Nationaux Russes / Nationa T31600



43150. ✳ 'Kicking bear' Native American man, T3/4 1000



43151. ✳ 1904 Chameaux de voyage / traveller T3 1400



43152. ✳ 1919 Sevilla, Tipos Andaluces, Una Flam T800



43153. ✳ 1904 Magyar parasztiúk, Szigeti fotó T31000



43154. ✳ Exploitation agricole en Guinée Franca T3 1000



43155. ✳ 1901 Egyptian carpeters, folklore (w T3/41000



43156. ✳ 1907 Erdélyi román juhász. D.T.C.L T2/3 2000



43157. ✳ Sok munkát adnak a férfiak... Gyerek T2 2000



43158. ✳✳ Kislány kutyákkal / Little girl with d T2/3 2000

Kérjük telefonos és írásbeli ajánlatait időben adja le!



43159. ** Children art postcard (fl) T2/3 T2/3 1000



43160. 1921 Hiking boy. Children art postcard T2/3 1000



43161. 1910 Wedded. Romantic children art postcard T2/3 1000



43162. * Man steigt nach! / Following about. Children art postcard T2/3 1000



43163. 1918 The Honeymoon. Children art postcard T2/3 1400



43164. * 1939 A helyzet megasztán! / Children art postcard T2/3 1000



43165. 1939 Ünnepeles pillanat / Children art postcard T2/3 1000



43166. 1917 Unsere Liebtinge / Girl with dog. Children art postcard T2/3 1000



43167. 1925 Romantic couple, swimming. Children art postcard T2/3 1000

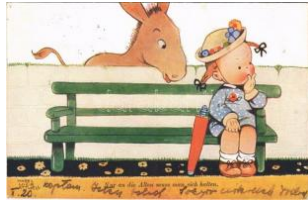

43168. * 1928 Nur an die Aften muss man sich. Children art postcard T2/3 1000



43169. 1905 Children with musical instrument. Children art postcard T2/3 1000



43170. * 1899 Baroque Children art postcard. Children art postcard T2/3 1000



43171. 1899 Children art postcard litho T2/3 1000



43172. ** "Girls - Who says there's nothing much in 'em! Children art postcard T2/3 1000



43173. ** "She loves another. Children art postcard T2/3 1000



43174. 1922 Nie sollst Du mich befragen. Children art postcard T2/3 1000



43175. 1933 Sehnsucht! / Children art postcard T2/3 1000



43176. Who says it ain't gonna rain no more. Children art postcard T2/3 1000



43177. 1923 Hallo! Falsch verbunden oder. Children art postcard T2/3 1000



43178. 1899 Children sitting on a branch. Children art postcard T2/3 1400



43179. ** Child with dog. Children art postcard T2/3 1000



43180. 1929 Romantic children art postcard. Children art postcard T2/3 1000



43181. 1934 Romantic couple. Children art postcard T2/3 1000



43182. 1937 Children art postcard. Children art postcard T2/3 1000



43183. 1936 Romantic couple. Children art postcard T2/3 1000



43184. 1932 Car accident. Children art postcard T2/3 1000



43185. 1936 Im Paradies! / Children art postcard T2/3 1000



43186. 1933 Romantic couple in the rain. Children art postcard T2/3 1000



43187. ** Girl with dog. Children art postcard. Children art postcard T2/3 1000



43188. ** Giulietta e Romeo / Romeo and Juliet. Children art postcard T2/3 1000



43189. ** Boy with dog. Children art postcard. Children art postcard T2/3 1000



43190. * 1900 Baroque child art postcard. Children art postcard T2/3 1000



43191. * Vergnügt / Children art postcard. B. T2/3 1000



43192. * Schüchtern / Bashful. Children art post T2 1000



43193. * Die Spröde / Rather shy. Children art p T21000



43194. ☒ 1915 "If nobody I loved me..." Childre T2/31000



43195. ☒ "Did we see the s tork over your hous T2/31000



43196. * "Found on the sands at Filey" Childre T2/31000



43197. ☒ 1919 "I gotta be good natured, I can' T2/3 1000



43198. ☒ 1919 "I don't care , I kissed her anyh T2/3 1000



43199. ☒ 1922 Eine "windige" Stelle / A windy T2/3 1000



43200. * 1920 Child with flowers T2 T2 1000



43201. * Girl. Children art postcard. Raphael T T2/31000



43202. ** Geschwister / Children art postcard T2/31000



43203. ** Girl. Children art postcard. J.S. & C T2/31000



43204. ☒ 1930 "I'm saying it with flowers" Chi T2/3 1000



43205. ☒ What to do with your fruit-garden. C T2/3 1000



43206. ☒ 1915 "More trouble!" Children art po T2/3 1000



43207. ** "Altho' I know you're far away" Child T21000



43208. ☒ "By the fishing boat she stands with T2/3 1000



43209. * "Oh, you nifty kid" Children art postc T2/3 1000



43210. ☒ 1918 Große Puppenwäsche / Childre T2/31600



43211. ☒ Gyerekek / Children. A.R. Nr. 1362. T2/3 1000



43212. * Hiking children. W.S.S.B 9269/2. T2 T2 800



43213. ** Egércsapda és kisfiú / Boy and mo T2/31000



43214. ☒ 1911 French girl with umbrella, Frenc T3 1000



43215. ☒ 1922 Shall I try it? Romantic children T3 1000



43216. ☒ 1923 Children on the beach. No. 980. T3 1400



43217. ☒ 1901 Children with bird. litho (vágott / T4 1000



43218. * Child. Philatelia Budapest. photo (fl) T3 1000



43219. * 1926 Crying baby mechanical postcard T31000



43220. ☒ 1918 Einlaufen des österreichische T2/33000



43221. ** 1914 Die Seeschlacht bei Coronel. T2/31800



43222. ** Admiral von Spee. Kommandant de T2 1800

Kérjük telefonos és írásbeli ajánlatait időben adja le!



43223. * SMS Zrínyi az Osztrák-Magyar Hadit T2 3000



43224. * 1910 Marching. Culver Summer Nav T2/3 2000



43225. * Die Emden vernichtet bei Pulo Pinan T2/3 1600

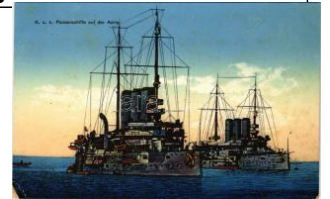

43226. ** K.u.k. Kriegsmarine, K.u.k. Panzer T2/3 2400



43227. ** SMS Habsburg és SMS Babenberg T2 2400



43228. * Die Seeschlacht bei Helgoland am 24. T2 1600



43229. ** Die heimtückische Vernichtung des d T3 1600



43230. * Die Seeschlacht an der chilenischen K T3 1600



43231. ** Angriff eines U-Bootes / WW T2/3 3000



43232. ** K.u.K. Kriegsmarine Eskadre vor M T2/3 3000



43233. 1912 K.u.k. Kriegsmarine SMS Gam T2/3 3000



43234. ** Osztrák-magyar haditengerészeti, T2/3 3400



43235. 1915 Seeschlacht in der Gegenwart T2/3 2000



43236. ** Pola, Pola; Scoglio Olivi / island with T2 3000



43237. ** Bergung der Mannschaft des am 7. M T2 1600



43238. ** Klar zum Gefecht / WWI German Na T2 1600



43239. ** SM Kleiner Kreuzer "Karlsruhe" / W T2 1600



43240. ** A Goeben és Breslau áttörése / D T2/3 2000



43241. ** Heldentaten der österr.-ung. Marin T2/3 3000



43242. ** Osztrák-magyar haditengerészeti T2/3 3400



43243. ** Osztrák-magyar haditengerészeti m T1 3400



43244. ** Österreichisch-ungarischer Hydro T2/3 2000



43245. ** Die Seeschlacht bei Lissa (Vis). Das T3 1600



43246. ** Rettung der Besatzung des ital. P T2/3 1600



43247. 1913 SM Fregatte Radezky. Stapella T3 1600



43248. ** H.M.S. Blanche, Light Cruiser, 3,350 T3 1600

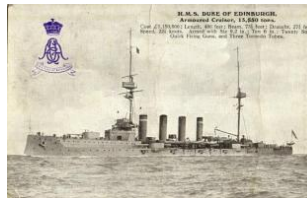

43249. ** H.M.S. Duke of Edinburgh, Armoured T3 1600



43250. * K.u.k. Kriegsmarine Matrose / Osztr T2/3 2000



43251. ** Kaiserliche Marine / Német Hadite T1/2 2000



43252. S.M.S. Monitore beschiessen die Fes T3 3000



43253. ** REX Italia Flotte Riunite, Piscina de T2/3 2200



43254. ** MS Saturnia, Cosenza Line Trieste T2/3 1800



43255. * TN Ausonia, Itali an cruise liner steam T21000



43256. ** SS America, American-Flag luxury T2/3 1800



43257. * TN "Salta" Flotta Transatlantica Arg T2/3 1000



43258. * Hamburg-Amerika Linie MS "Milwauk T2/31600



43259. ☒ 1911 Wörthersee , Dampfer Thalía / T2/3 2000



43260. ** Doppelschrauben-Postdampfer "G T2/31800



43261. ☒ 1910 "Doukkala" Paquebot rapide d T2/3 1000



43262. * Turbinen-Schnelldampfer "Kaiser" der T3 1200



43263. ** Schnelldampfer "Kaiser Wilhelm der Große" T2 1600



43264. ** "Adriatica" Société de Navigation. P T2 1000



43265. ☒ 1908 Norddeutscher Lloyd Bremen, T2/3 1000



43266. ** Piroscampo a Turbine "VENEZIA" Esp T4 2000



43267. ☒ 1902 Am Bord des Doppelschrauben- T4 2000



43268. ** Heinrich Heine, German poet s: Fr T2/31000



43269. ** William Shakespeare, English play T2/31000



43270. ☒ 1901 Markovits István, a magyar gyo T2/32000



43271. ** Lady art postcard. Amag O. 18. T2 T2 1000



43272. ** Lady art postcard litho: M.Z. (EK T2/3 1000

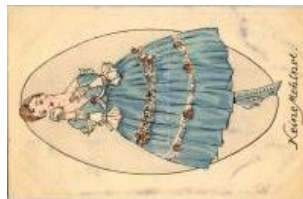

43273. ** Lady art postcard. Graphische Kun T2/31000



43274. ** Lady art postcard. artist signed T2 T2/3 1000



43275. ☒ 1900 Ladies in a snowball fight T2 T2 1000



43276. ☒ 1901 Lady art postcard. Meissner & B T2/31000



43277. ☒ 1907 Romantic couple, lady art postcard T2 1000



43278. * 1917 Art Nouveau, Emb. silver lady T2 T2 1000



43279. ☒ 1900 Romantic couple. litho (felület T2/3 1000



43280. * 1917 Girl, folklore. Gibson Art Comp T2/3 1000



43281. * 1906 Lady with flowers, litho (EK) T2 T2/3 1000



43282. * 1920 Lady art postcard. Wiener Kunst T2 1000



43283. * 1920 Lady with roses, art postcard T2 T2 1000



43284. ** Romantic couple, lady art postcard T2/31000



43285. ☒ 1914 "Love me Love my Horse" Rom T2/3000



43286. ☒ Lady art postcard. The Gibson Art C T2/3 1000

Havi két gyorsárverésünkre folyamatosan várjuk a beadásokat!



43287. ☒ 1911 Lady art p
ostcard. 4002/4. ar T2/31000



43288. ** "The Jewel" Lad
y art postcard. artis T2/31000



43289. * Lady art postcard
. artist signed (fl) T T2/31000



43290. ☒ 1900 Sommer / S
ummer. Art Noveu T2/3 1000



43291. ☒ Italian Baroque L
ady art postcard T2 T2/31000



43292. ** Lady with bicyc
le. photo (fl) T2/3 T2/3 1000



43293. ** Lady with dog.
photo (fl) T2/3 T2/3 1000



43294. * 1905 Lady throwin
g a snowball, winter. T3 1000



43295. ☒ 1901 Lady with fl
owers. litho (small te T3 1000



43296. ☒ Winsome, young
lady K. Co. Inc. NY T3 1000



43297. ** Strandélet gyön
yöre! / fat lady hum T2/31800



43298. ** Eh! Eh! qui aura
it cru que les femm T2/31000



43299. * Hands up! Humor
ous slightly erotic p T2/31400



43300. ** Már megint meg
éríteted a szemed, T2 1000



43301. ** Im Dusel "Rieke
, allweele noch kee T2/31000



43302. ** Schön sans die
Waschschüssel ab T21000



43303. ** Addig nyújtózko
dj, ameddig a takaró T2 1000



43304. ** Az asszony ver
e jó! / husband and T2 1000



43305. ** Bagoly mondja
a verébnek nagyfejű T2 1000



43306. ** Ki korán kel,
aranyat lel! / man with p T2 1000



43307. ** "Fresh fish" Rap
hael Tuck & Sons "O T21000



43308. ☒ 1904 She whisper
red modestly and s T2/31200



43309. ☒ ha nem ugrik, min
t a szöcske, kupánvá T21000



43310. ☒ 1904 Gruss aus..
. Vollguss, Obergu T2/3 2000



43311. * Úgy tartjátok azt a
mi a parancsban áll: T3 1000



43312. ☒ 1941 Pletykáló ör
egasszonyok, humor T31000



43313. * Vor der Trauung.
Prosit Neujahr! / Mar T32600



43314. ☒ 1939 A Trianon s
zéjjeltépte Szent Istv T32600



43315. * 1938-1939 "Magy
ar a Magyarért" alka T2 1600



43316. ** A finn-ugor (finn
ugor) népek; a Sug T2/31400



43317. ☒ 1921 Hess! Ez az
én földem. Magya T2/3 1600



43318. ** Az ezeréves eg
ységes Magyarország T33000



43319. * 1940 Kolozsvar (Cluj) visszatért. T T2/3 10000



43320. * Boldog Magyar K aracsnyit / Hungaria T31400



43321. ** Türjük? Kiadja a "Szózat" Magyarország T3 2400



43322. ☒ 1938 Boldog magyar új esztendő! / Hu T31400



43323. ☒ 1935 Boldog Újvet! Zsidó "Szerenc T2/3 4000



43324. ☒ 1917 Hadi menyecske / WWI Austro T2/3 1000



43325. ** English soldiers returning to Barrac T2/31000



43326. ** Frhr. v. Hötzendorf General d. Inf. / W T21000



43327. ** Frigyes főherceg, a hadsereg főpa T2/31000



43328. ** WWI German military, soldier boy. T2/3 1000



43329. ** Takarodó / Hungarian military humo T2 1400



43330. ** Ki az erősebb? / Hungarian military h T21400



43331. ** Osztrák-magyar katonák lóval és ku T2 2000



43332. ** Ha újra hadnag y lehetnék... / Hung T2/31000

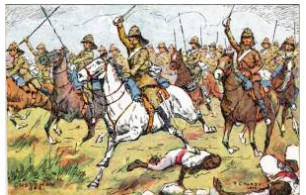

43333. ** Famous Cavalry Charges. Omdurm T2 1400



43334. ☒ 1899 Magyar tiszta bálban / Hunga T2/3 1400



43335. ** 1942 Karácsonya Harcoló honvédei T3 1000



43336. ** Hindenburg tábornagy, a mazuri g T2/3 1000



43337. ** Fröhliche Weihnachten! Glückliches T2 1000



43338. ** Fröhliche Weihnachten! Glückliches T2 1000



43339. ☒ 1915 Fest steht und treu die Wacht T2/3 1600



43340. ** Szállított mozsár. Uher Odön fényk T2/3 3000



43341. ** Első világháborús szállított ágyúszek T2 3000



43342. ** Első világháborús szállított ágyúszek T2/33000



43343. ** Első világháborús lelőtt katonái re T2/3 3000



43344. ** Szállított ágyú. Uher Odön fényképe T2/33000



43345. ** Zsákmányolt olasz ágyúk. Uher Ó T2/3 3000



43346. ** 42 cm Brumme r / WWI German m T2/33000



43347. ** A bakancs és a hangulat fényes. Az T3 3000



43348. ** Első világháborús osztrák-magyar T2/3 3000



43349. ☒ 1898 (Vorläufer) Részlet Bem-Petőfi k T42000



43350. ☒ 1898 (Vorläufer) Nagyszebeni útköz T2/32000

Weboldalunkon a zárás pillanatáig licitálhat és követheti tételei állását!



43351. 1898 (Vorläufer) Részlet Bem-Pet T2/3 **2000**



43352. 1898 (Vorläufer) Bem. Részlet Bem T2/3 **2000**



43353. A keleti tengerő I a Dardanelláig / V T2 **3000**



43354. 1918 Felrobbantott orosz muníciós von T2 **3000**



43355. Nase Vojsko - 2 db régi csehszlovák kato **1800**



43356. 1914 Kriegsbildkarte Nr. 20. Der Vor T2/3 **1400**



43357. 1942 Karácsony a Harcoló honvédek T3 **1400**



43358. 1915 Katona karácsonykor / WWI Aus T3 **2000**



43359. Zwei Feldhasen. 'Geh', Pudel di ne T2/3 **5000**

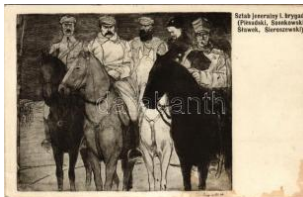

43360. 1915 Sztab jener alny I. brygady (Pilsu T3 **1600**)



43361. 1917 Kriegs-Verlobt! Deutschmeiste T2/3 **1200**



43362. Attacke der Kavallerie. Offizielle Ka T2/3 **1200**



43363. 1941 Német katonai humor / WWII Ge T3 **1200**



43364. 1917 Weltkrieg 1914-1917. Italienis T2/3 **2000**



43365. 1917 Ivano-Frankivsk, Stanislawów, S T2 **7000**



43366. Magyar Levente fiúk / Members of T1/2 **2200**



43367. A M. St. Michel i gáztámadás 1916 T2/3 **2200**



43368. K.u.k. Automobil Klosterneuburg / T2/3 **5000**



43369. 1915 Kriegsbildkarte Nr. 17. Aus den K T3 **1000**



43370. Waterloo, La Garde meurt et ne se T4 **1000**



43371. 1916 Herminenheim / WWI Austro-Hun T3 **2000**



43372. Fölszántom az özvegyek és árvák k T4 **1000**



43373. 1925 Verdun bombardé, Interieur de la T3 **1000**



43374. 1915 Ruhender Barbar in Flandern. Li T3 **1000**



43375. A repülő / WWI Austro-Hungarian K.u T4 **1000**



43376. Engem még nem szeretett senki... ma T3 **1400**



43377. Fölszántom az özvegyek és árvák kön T3 **2600**



43378. 33 db második világháborús magyar tá **12000**



43379. William S. Key altábornagy, a mag T2/3 **2600**



43380. Büszke vagyok magyarijaimra! A m. kir T3 **2600**



43381. Otthoni hírek a tábori tűznél / Heim T2/3 **2600**



43382. Harcolóknak nagy az ára... / WWI T2/3 **2600**



43383. ☒ Kriegserlebnisse / WWI K.u.K. milita T2/32600

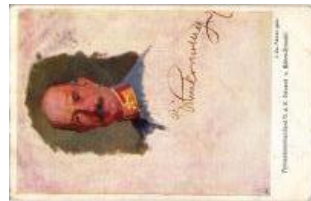

43384. ☒ 1916 Armeekomm andant G.d.K. Edu T2/3 3000



43385. ☒ 1916 Armeekomm andant G.d.K. Karl T2/3 2600



43386. * 1914 Brno, Brünn ; Sebesült osztrák-m T3 2200



43387. ** Österreichisch-Ungarischer Panze T1/21000



43388. * Lénung előtt szom jazunk, Lénung után T3 2000



43389. ☒ 1926 Katona ebé dosztáskor / Military T3 1200



43390. ☒ Der zukünftige Fe ldherr / K.u.k. military T33000



43391. * 1944 Második vilá gháborús magyar ka T3 1200



43392. ** Nureddin Alpkar tal, török katonai a T1/22000



43393. ** Quando le epid emie flagellano... Il m T2600



43394. * Első világháborús katona törrel. phot T2/31000



43395. ** Magyar kakastó llas csendörök / Hu T2/38000



43396. ☒ 1900 Schiessen! Ungarische Infanteri T4 2000

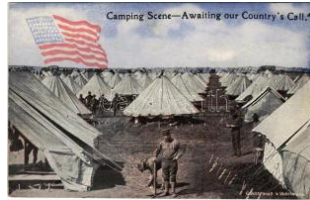

43397. * Camping Scene. Awaiting Our Coun T2/32600



43398. * Mein Blut färbt rot den kühlen Sand.. T2/32600



43399. ☒ 1914 Doch klag ich nicht muß ich so j T3 2600



43400. ** Generalfeldmarschall von Macken T2/3 1200



43401. ** Generalleutnant von Falkenhayn / W T21600



43402. ** Első világháborús osztrák-magyar T2/3 2400



43403. ☒ 1901 General-Feldmarschall Graf Wa T3 2000



43404. ☒ 1916 K.u.K. XXV/37. Marschbaon III. M T3000



43405. ☒ 1915 Erfuhrst Du auch der Wunden Bitt T2 1400



43406. ☒ 1916 Királyért és hazáért! / Für Kais T2/31600



43407. ☒ 1916 Hände weg , Treuloser, dies ist h T31200



43408. ☒ 1916 Leintrey (Frankreich) vor der E T2/31200



43409. * 1914 Die grossen Helden die liefen blo T31200



43410. * Rue de Fontenoy (Aisne) / French m T2/31200



43411. ☒ 1914 Die Welt sta rrt in Waffen im Eise T3 1200



43412. ☒ Legiony Polskie I i III Pulk w Karpát T2/33000



43413. ** Osztrák-magyar katonák ebéd közb T3 1600



43414. ** Kaiser Wilhelm II und Graf H. v. M T2/3 1600

Lindner és Kobra termékek teljes választékban megrendelhetők irodánkban vagy



43415. ** Franktireur-Überfall in Belgien / W T2/31600



43416. ** Verfolgung der geschlagenen Russe T21600



43417. ** General von Linsingen mit dem Stab T2 1600



43418. ** Eine Ruhmestadt der Berliner Kriegs T21600



43419. ☒ 1916 Auf frohes Wiedersehen / WWI T2/3 1600



43420. ** Heldentod des Leutnants Herbert Fr T21600



43421. ** Die Verbündeten vor Warschau / WW T21600



43422. ☒ 1916 Heilige Maria, beschütze die U T2/31600



43423. * Maschinengewehrabteilung in voller T2/3 1600



43424. ** Gruss vom Krampus - Wär es auch n T2 2400

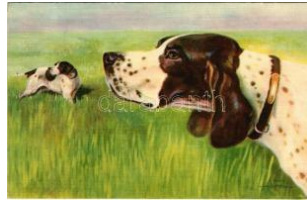

43425. ☒ 1940 Pointer francese e italiano. Cani T2 1400



43426. ** Rassehunde. W enau-Pastell No. 1 T2/3 1000



43427. ☒ 1918 A Distinguished Member of the T2/31000



43428. * Dog music band. W.S.S.B. 9753. litho T2 1400



43429. ☒ 1921 Romantic couple, Dachshund T2/33000



43430. ☒ "Can't say when I'm coming back" Val T2 1400



43431. ☒ "Everything O.K. Just dropping you a T2 1400



43432. ** Bonzo dog art postcard. Amag 035 T2/31000



43433. ☒ 1928 "I'm struck on this place!" Valenti T2 1400



43434. ☒ 1928 "I shall be here for some time!" V T21400



43435. ☒ 1928 "There's a funny tale going around T2 1400



43436. ☒ "Give my love to all at home" Valent T2/31400



43437. ☒ 1899 Dogs. litho (EB) T3 T3 1400



43438. * Schwer von Begriffen / Dog school. T. T3 1800



43439. ☒ 1935 Magyar kúv asz tenyésztők / Hun T31800

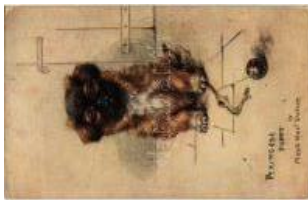

43440. ** Pekingese Puppy. Raphael Tuck & T4 1000



43441. ☒ 1929 Kislány kutyával / Little girl with d T22000



43442. ☒ 1937 Nach der Arbeit / horses after T2/31000



43443. ☒ Horses with pigeon, art postcard. T2 T2/3 1000



43444. ☒ 1912 "Steeplechasing" Series III. Ke T2/3 1000



43445. ☒ 1922 Jockeys and horses, humour (fa T31000



43446. ☒ Horse (EM) T4 T4 800



43447. ☒ Couple with horse (EB) T3 T3 1000



43448. * Ekehúzó ló / horse and plough, folklor T3 1400



43449. ☒ 1905 Kislány macskával. Dombornyom T22000



43450. * Cat (EB) T3 T3 2 200



43451. ☒ 1904 Cat and dragonfly. litho (kopott s T3)2000



43452. * Je porte Bonheur. Bonne Année / New T4200



43453. * Cat gardeners. litho s: Helena Maguir T3/42200



43454. ☒ 1927 Hegedülő macska / Cat playing T2/33000



43455. ☒ 1905 Kislány macskával. Dombornyó T2/32000



43456. ☒ 1909 "Home, Sweet Home" Cat art po T21600

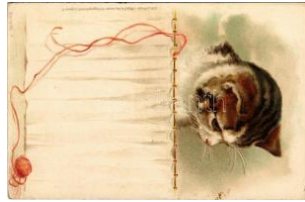

43457. ** Cat with thread. Lith. u. Druck v. We T21600



43458. ☒ 1930 Mollig und Wollig / Cats with wool T2/31000



43459. ** Cat with thread. Lith. u. Druck v. We T21600



43460. ☒ 1923 Cats. G.O.M. 2886. litho (EK) T T2/31600



43461. ** Cat. Lith. u. Druck v. Wezel & Nau T2/3 1600



43462. ** Girl with cat. M. Munk Vienne T2 T2 1000



43463. ** Cat with ribbon T2 T2 1000



43464. * Cat art postcard. T.S.N. Ser. 964. (6 T2/3)1000



43465. * Cats. VEB Postkarten-Verlag Berlin (E T3 1000



43466. * Olasz művészlap / Italian art postcard T2/3 2200



43467. ** Vodní vázka / Libella / Erotic nude la T22000



43468. ** Torino - I Figli di Enrico IV D'Inghil T1/2 2000



43469. ☒ 1902 Újévi üdvözlő let, horgászó hölgy T2/32400



43470. ☒ Herzliche Weihnachtsgrüße / Snowbird T2/31000



43471. ☒ 1910 The American Girl in France. L T2/31000



43472. ** On the Bridal Path. Lady art postcard T2/3 1000



43473. ☒ 1914 "Be With You In A Minute" Lady T2/3 1000



43474. ☒ 1915 "College Songs" Lady with guitar T2/31000



43475. ☒ 1916 "Undue haste" Romantic couple T2/3 1000



43476. ☒ 1917 Tomorrow. "New World Girl" N T2/31000



43477. ☒ 1914 Ready for March. "New World T2/31000



43478. ☒ 1914 For the Wedding Chest. Lady T2/31000

Weboldalunkon a zárás pillanatáig licitálhat és követheti tételei állását!



43479. ☒ 1913 Joyful Calm. Lady art postca T2/3 1000



43480. ✱ 1914 The Parting of the Ways (Maiden T21000



43481. ☒ 1913 A Prairie Belle. Lady art postca T2/31000



43482. ✱✱ The Wedding. Romantic couple art T2/3 1000



43483. ✱✱ Lips for Kisses. Lady art postcard. T2/31000



43484. ☒ 1914 Maid to Worship. Lady art pos T2/3 1000



43485. ✱✱ The Favorite Pillow. Lady art postc T2/31000



43486. ✱✱ "Good Night!" Lady art postcard. R T2/31000



43487. ✱ 1915 "A Passing Glimpse" Lady art pos T2/31000



43488. ☒ 1912 "Miss Knickerbocker" Lady art T2/3 1000



43489. ☒ 1912 Longing for You. Romantic lad T2/31000



43490. ✱✱ Guten Tag, Herr Gärtnermann! N T2/3 3000



43491. ✱ Freitag / Friday. L Lady art postcard. S T2/32000



43492. ☒ 1926 Japanese geisha. Italian art po T2/31600



43493. ☒ 1910 Beauties. L Lady with cat. Reint T2/3 1000



43494. ☒ 1918 As promised. Lady art postcar T2/3 1000



43495. ☒ 1912 American Girl No. 9. Copyright T2/3 1000



43496. ☒ 1908 Little Lady Demure. Lady art po T2/31000



43497. ✱ Blühende Rosen / Blooming Roses. T2/3 1000



43498. ☒ 1902 Nefejeits! Üdvözlőlap írótlábv T2/32800



43499. ✱ 1919 The Swan. L Lady art postcard. C.W T21000



43500. ☒ 1930 Olasz művészlap, kisfiú és hold T2/3900



43501. ✱✱ Női művészeti táncok elvonulá T2/310000



43502. ✱✱ Drum töne von der Ostsee Sünde. T2/31000



43503. ✱✱ Gedenket der Blumen. An dem Re T2/3 1600



43504. ☒ 1922 Juchheidihei Juchheida! / Germ T2/31600



43505. ✱✱ Noch find die Tage der Rosen. Vo T2/31000



43506. ✱ Fancy Free. Lady Jean's Girl Series T2/31000



43507. ✱ Lady art postcard s: Arthur Wimble (T2/3 1000



43508. ✱ 1919 Táncosnő / Tänzerin / Dancer. L T2 1000



43509. ☒ 1918 Italian lady art postcard s: T. C T2/31000



43510. ✱✱ Romantic couple, art postcard s: Clare T21000



43511. ☒ 1899 Automone / Autumn. Lady art T2/3 1600



43512. ☒ 1912 "When Love Is Young" Romant T2/3 1000



43513. ** "Jugend" Lady art postcard. Neue T2/3 1000



43514. ** Die Bäuerin im Sarafan / Russian T2/3 1000



43515. ** Das Bauerländchen / Russian folkl T2/3 1000



43516. * "If Music be the Food of Love, Play On" T2/3 1000



43517. ☒ 1917 Romantic couple, lady art pos T2/3 1000



43518. ** Italian lady art postcard, Italian flag T2/3 1000



43519. ☒ 1917 Lady art postcard. "ERKAL" K T2/3 1000



43520. * Romantic couple, Italian lady art pos T2/3 1000



43521. ☒ 1925 Lady with horse, Italian lady a T2/3 1000



43522. ☒ 1913 "Shall I?" Lady art postcard. B. T2/3 1000



43523. ☒ 1915 "Violet" Lady art postcard. The T2/3 1000



43524. ☒ 1914 The Sealed Verdict. Edward G T2/3 1000



43525. * City Girl. A.R. & C. i.B. 448. artist sign T2/3 1000



43526. ☒ Tanulmányfej / Studienkopf / Head T2/3 1000



43527. * Romantic couple art postcard s: Cla T2/3 1000



43528. ☒ 1927 Boating lady. K. Co. Inc. NY. 1 T2/3 1000



43529. ** Lady watering the flowers. Italian a T2/3 1000



43530. ☒ 1911 Und rinnt von des Römers ges T2/3 1400



43531. ** Love is Life. Romantic couple with T2/3 1000



43532. * 1919 "Tucking in" time. Lady with child T2 1000



43533. * 1919 Watching for Daddy. Lady with c T2 1000



43534. * 1919 Bedtime. Lady with child art post T2 1000



43535. * 1924 Sweetheart. Lady art postcard. R T2 1000



43536. * 1919 The Frolic Hour. Lady with child a T2 1000



43537. * In confidence. Lady art postcard. Rei T2/3 1000



43538. * 1920 Romantic couple, Italian lady art T2 1000



43539. * 1920 Romantic couple, Italian lady art T2 1000



43540. * 1922 Lady with cat. Italian art postcard T2/3 1000



43541. ** Italian Lady art postcard. Degami 30 T2 1000



43542. * 1921 Romantic couple, slightly erotic It T2 1000

Lindner és Kobra termékek teljes választékban megrendelhetők irodánkban vagy



43543. * 1921 Romantic couple, slightly erotic T21000



43544. * 1921 Romantic couple, slightly erotic It T2 1000



43545. ☒ 1914 Lady art postcard. Published by T2/31000



43546. ** Romantic couple, lady art postcard. T2 1000



43547. * 1919 The Rose. Lady art postcard. C.W T21000



43548. * 1919 The Bacchante. Lady art postcard T21000



43549. * 1919 The Butterfly. Lady art postcard. T2 1000



43550. ☒ Lady, litho art postcard with glittered T31000



43551. ☒ Harnasie / Polish folklore art postcard T3 3000



43552. ** Forever and Forever. Romantic couple T3 1000



43553. ** A scamper across the prairie. Rapha T41000



43554. ☒ Boheme. Queste Mimi / Italian child T3 1000



43555. * 1917 Frère et sœur / Brother and sister T31000



43556. ** Burg Pfalzgrafenstein, Agnes v. Stau T41200



43557. ☒ 1901 Town-view art postcard, Art Nou T31000



43558. ** Icebergs off of Greenland, art postcard T3/4 1600



43559. ** Juni / Jūnius. Szecessziós litho ny T2/32800



43560. ** Te folyton vágod a szelvényeket, s T2/33600



43561. * In Blumenbänden. B.K.W.I. 123-3. s T2/3 4000



43562. ** Egyedül lépsz ki néhány napokon, T2/3 3600



43563. ** Hölgy lóval / Lady with horse. Amag T2 2000



43564. ** Hölgy lóval / Lady with horse. Amag T2 2000



43565. * 1956 Cortina, VII Giochi Olimpici Invernali T2/3 2600

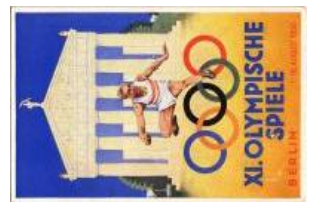

43566. * 1936 Berlin XI. Olympische Spiele / T2/3 5000

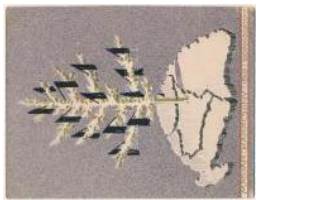

43567. ☒ 1919 Magyar Karácsony 1919 - Sc T2/3 18000

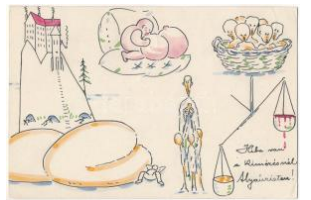

43568. ☒ 1921 Hiba van a kimérésnél - Schi T2/3 10000



43569. ☒ 1922 Germanland - Schima Andr T2/3 14000



43570. ☒ 1919 Chronométr 1919 - 1527-től T2/3 14000



43571. ☒ 1918 Mindenkihez 1918 - Schima A T2/3 6000



43572. ** 3 db poststizta modern magyar Uttörő 1400



43573. ** ☒ 3 db modern magyar Uttörő propag 1600



43574. * Vásárolj! Dolgozni szeretnénk! 1938 T2/3 1600



43575. ** Orvosság helyett gyümölcsöt! Ma T2/32600



43576. ** Nyár a télben a gyümölcs! Magyar T2/32600



43577. ☒ Magyar szocreál propaganda. Művész T31800



43578. ☒ 1943 Miskolc 523 Diakkaptár (EB) T3 T3 1400



43579. ** ☒ 4 db MODE RN Totó-lottó magyar r 2200



43580. ** ☒ 2 db MODE RN magyar szocreál ké 1400



43581. ** 3 db postatiszta magyar propaganda ké 1600



43582. ** Awi muiss a! An lässlich der Befreiu T3 50000



43583. ☒ 1936 Reichsparteitag Nürnberg. Fes T2/39000



43584. ** Le Lievre et La Tortue (Edition 19 T2/315000



43585. ** 1952 Az öt éves tervért, a gyermek T2/32000



43586. * The All China Federation of Democratic T4800



43587. ** 'John Bull's Reis naar Pretoria' / 'Joh T32000



43588. ** Tuberkulózis elleni küzdelem - nem T3 2400



43589. ☒ 1947 Die dagegen waren. Widerstand T43000



43590. ** Schweiz. Maschinen Industrie - Off T2/3 4000



43591. * 1976 Arena di Verona, 54o Festival de T22000



43592. ☒ 1942 Siemens T1 hűtőszekrény rekl T2/3 3000



43593. ** A silókukorica a leggazdaságosab T2/3 1600



43594. ** Fél az influenza től? Fáj a torka? Öbl T3 3400



43595. ☒ 1934 Lampart cs illár mindig divat / H T2/31000



43596. ** Te is iszol Kufe ket? Csecsemő táps T3 1600

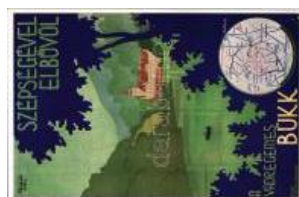

43597. ** Szépségével el bűvöl a vadregényes T31800



43598. ** Aratóünnep a falun. Indanthren textil T4 2400



43599. ** Aktienbrauerei zum Hasen / Német T2 5000



43600. ☒ 1932 Sopron-Kőszegi Hegyvidék (M T2/3 1200



43601. ☒ 1910 Konrád János óras reklámlap T2/3 2000



43602. * Hongrie / Magyar turisztikai reklám / a T4 1000



43603. ☒ 1922 Tolnai Világ történelme és Tolnai T3 1600



43604. ☒ 1931 Das ideale Elektro-Werkzeug. E T32400



43605. ☒ 1770-1910 A hangszerkészítés 140 év T43000



43606. * Souvenir Wereld Tentoonstelling Ams T4 2600

Weboldalunkon a zárás pillanatáig licitálhat és követheti tételei állását!



43607. 1893 (Vorläufer!) Hirdetményes lev T3 12000



43608. * Totó tippszelvény reklám. Kulcsár ny T2/32600



43609. 1917 Bousson Bo rgnis. Moskovits an T2/37000



43610. * 1958 Saalfelden, I. Weltmeisterschaft T2 3200



43611. * 1922 Bucharest, Bukarest T2/338000



43612. ** Teniszező hölgyek / Ladies playin T2/3 4000



43613. ** Isn't he coming? - Lady with tennis ra T22600



43614. 1900 Ice skating romantic couple, w T2/32600



43615. ** Southport, Bowling Green & Pier P T2/31200



43616. 1932 Praha, Prague; IX. Vsesok T3 1600



43617. 1912 Ski Heil zum neuen Jahre / New T2/32600



43618. Abfuhr; Verlag von Edm. von König He T32000



43619. München, Corpshaus Germania / Germ T32800



43620. * Vaszary Piroska "Légy jó mindhalálig T2/31400



43621. 1903 Török Irma + Porto (fa) T3/4 1600



43622. * Petrovics Szevetisz Iáv / Petrovich Iván S T32000



43623. 1925 Maria Corda / Korda Mária "A te T33000



43624. ** Greta Garbo. Ross Verlag 6213/1. T2/31200



43625. 1903 Hornyay Janka a "Mekszióileány"-ból T3 1200



43626. ** Hornyay Janka a "Leányvásár"-ban, T4 1200



43627. * Berky Lili. Goszleth István felvétele (B T3 1000



43628. ** Blaha Lujza (apó lyuk / pinhole) T4 T4 1000



43629. 1902 Sziklay (Sziklai) Kornél (kopot T3/4 1000



43630. 1909 Az ember tragédiája IX. kép: "A T3 1000



43631. ** Sárdy János "Üzenet a Volgapatról T3 1000



43632. ** B. Marton Erzsike, a Magyar Színház t T31000



43633. 1904 Karády Katalin: Egy szál akác... Filmb T2/3800



43634. 1904 Fedák Sári. Streliksy Budapest T2/3 1000

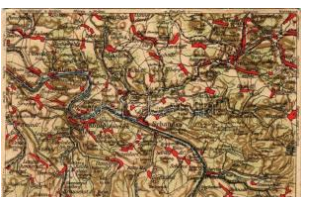

43635. ** Bad Schandau - German map / Né T2/31600



43636. ** Jász-Nagykun-Szolnok vármegye tér T3 4200



43637. 1900 Győr vármegye térképe. Kiadja T2/38000



43638. * Varasd vármegye térképe / Zupanija V T35500



43639. ** Veszprém vármegye térképe. Kiad T3/4200



43640. 1903 Tolna vármegye térképe. Kiadja T3 4200



43641. ** Szilágy vármegye térképe. Kiadja T2/3 4200



43642. 1912 Österreichische Riviera. Buchha T3 2800



43643. ** Villach und Umgebung. Alpes Verla T3 2400



43644. 1907 God Jul! / Christmas greeting a T2/31600



43645. 1906 En glad Jul! / Christmas greet T2/3 1600



43646. 1901 Dwarf with cannon. New Year T3/4 1000



43647. 1906 Glückliches Neujahr! / Újévi üdv T2 1600



43648. 1923 S.A.R. Umberto di Savoia Princip T21400



43649. ** Bízom a magyar ifjúságban! Horth T2/3 2400



43650. 1914 Wilhelm II, Franz Joseph I of Au T31600



43651. 1915 Der Kaiser und sein Generals T2/3 1600



43652. ** 1946 Moscow, Stalin and Molotov T3/4 1800



43653. 1908 Zum 60 Jährigen Regierungsjü T1/23000



43654. ** Gott erhalte, Gott beschütze Unser T2/33000



43655. 1915 Theodore Roosevelt (EB) T3 T3 1000



43656. 1897 (Vorläufer!) II. Vilmos német c T2/3 4000



43657. 1934 Nagybánya i Vitéz Horthy Miklós T2/33000



43658. ** Feestelijke Ontvangst van President T4 1000

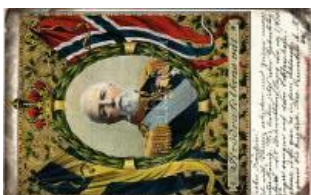

43659. 1904 Brödrarfolken val / Oscar II, K T2/3 2000



43660. ** Horthy Miklós a gödöllői kastély tera T4 2000



43661. ** Adolf Hitler, Hitlerjugend, NS Propag T33000

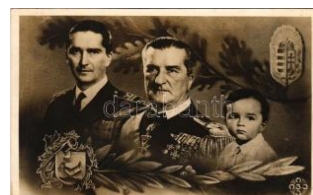

43662. ** 1943 Horthy István, Horthy Miklós T2/3 1600



43663. 1913 Adolf Hitler. Photo-Hoffmann + "193 T2/34000



43664. 1913 Adolf Hitler. Photo-Hoffmann + "193 T2/34000



43665. * Aux trois pierres (Am Vierländerblick T2/33000



43666. ** A.S.R. Princesa sa Elisabeta / Elisa T2/34000



43667. ** A.S.R. Princesa sa Elisabeta / Elisa T2/34000



43668. ** Sr. k.u.k. Hoheit Erzherzog Albrecht T2 3000



43669. ** Wir Deutsche führen Gott, sonst T1/2 1600



43670. 1940 Boldog húsvétí ünnepek! Va T2/3 3000

Lindner és Kobra termékek teljes választékban megrendelhetők irodánkban vagy



43671. ☒ 1906 Godt Nytt Ar / New Year greeting art T2/31600



43672. ☒ 1905 God Jull / Christmas greeting art T3 1600



43673. ☒ 1917 Boldog karácsonyi ünnepeket! / C T21000



43674. ** Boldog húsvéti ünnepeket! / Easter T2/32600



43675. ** Fröhliche Ostern / Easter greeting art T3 2600



43676. * 1912 Boldog Újévet / New Year greeting art T32600



43677. ☒ 1942 Boldog Újévet / New Year greeting art T2/32600



43678. ☒ 1937 Boldog Újévet / New Year greeting art T2/32600



43679. ** Boldog Újévet / New Year greeting art T2/32600



43680. ** Sweet Remembrance / embroidered T4 1200



43681. ☒ 1929 Boldog újévet! gyerekek mala T2/31600



43682. ** Boldog Karácsonyi Ünnepeket! / C T2/3 1400



43683. ** Boldog Karácsonyi Ünnepeket! / C T2/3 1400



43684. ☒ 1899 (Vorläufer) Löheres üdvözlőlap T3/4 1200



43685. ☒ 1937 Boldog újévet! Dombornyomott T2/3 1400



43686. * 1910 Boldog karácsonyi ünnepeket! / T2/31600



43687. * Szívélyes üdvözlőt a születésnapjára / B T3/4900



43688. ** Üdvözlőlap virágos szekérrel / Gree T2/3900



43689. * Szívélyes üdvözlőt a születésnapjára / T2/3900

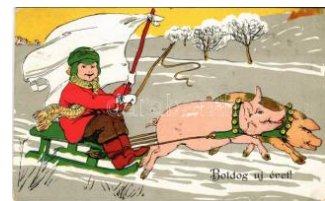

43690. ☒ 1906 Boldog újévet! malac szán / N T2/32000



43691. * Greeting card with sailing ship, windmill T4 1200



43692. * 'Bonne et Heuresse Année' / New Year T31400



43693. ☒ Easter, rabbits, egg, chicken, Amag N T41000



43694. ☒ 1902 Flowers, romantic litho greeting T3 1000



43695. ☒ 1952 Muttertag / Mother's Day greeting art T31000



43696. ☒ 1917 Boldog Ünnepeket / Easter greeting art T3 1000



43697. ☒ 1924 Kellemes Karácsonyi Ünnepeket / Czech New Year T3/41400



43698. ☒ Stastny novy rok! / Czech New Year T3/41400



43699. ☒ Boldog Újévet! / New Year greeting art T31000



43700. ☒ 1931 Boldog Karácsonyi ünnepeket T2/33200

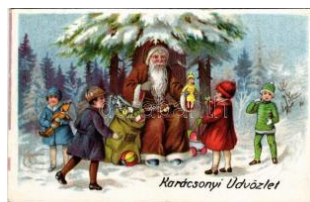

43701. ☒ 1934 Karácsonyi üdvözlőt! Mikulás T2/3 2600



43702. ☒ 1935 Boldog Újévet / New Year greeting art T2/32600



43703. Boldog Újévet / New Year greeting a T2/32600



43704. 1907 Boldog új évet! Szerencsét ho T2/32000

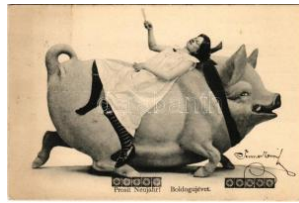

43705. 1904 Boldog új évet! Szecessziós, hó T22000



43706. 1929 Boldog húsvéti ünnepeket! / E T2/31400



43707. 1902 Waidmanns Heil! Hans Zivny / P T22000



43708. * 1915 Vadász tacs kó cicával / Hunter D T33200



43709. 1912 Hunter humor with Dachshund T2/31000



43710. 1909 Hunter and Dachshund dog (E T2/31000)



43711. ** Die Heilige Schrift: Bilder aus dem Alte 1400



43712. ** * Die Heilige Schrift: Bilder aus dem A 1400

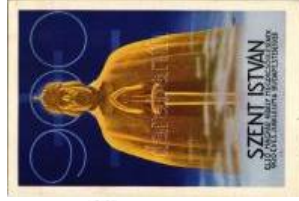

43713. 1938 Budapest XXIV. Nemzetközi Euc T2900



43714. 1925 A hercegprímási (II.) magyar zar T41800



43715. * 1920 Rózsa - kézzel festett selyemlap / T2900



43716. 1908 Russia, The St. Petersburg-Mo T2/31000



43717. ** 5 Musical Lunds, Fanfaren-, Cornet T42000



43718. Liszt Ferenc / Franz Liszt. F.H. & S.W T31000

A 467. Gyorsárverés árverés eredménylistája

40000	1800	40091	900	40194	2200	40381	4400	40585	3800	40786	4000
40002	6000	40096	900	40195	5500	40383	5500	40592	2600	40803	1600
40003	5000	40097	800	40197	8000	40384	3000	40598	1600	40805	1600
40004	11000	40098	6000	40201	5500	40387	1800	40604	3000	40812	1000
40006	2800	40099	3800	40206	4000	40388	3600	40606	3200	40813	1000
40007	19000	40100	4400	40209	1400	40395	1000	40611	9500	40816	1400
40008	3600	40101	2400	40210	1600	40406	1200	40612	6500	40819	5500
40009	24000	40102	4800	40212	2600	40422	2000	40613	2200	40825	2800
40014	6000	40103	8000	40213	3200	40423	1200	40615	2000	40826	2600
40016	2400	40104	22000	40221	40000	40439	2800	40627	2400	40831	7500
40017	1200	40105	1000	40227	2400	40440	2000	40629	1200	40833	1600
40019	1400	40106	2000	40234	2800	40442	3200	40630	2400	40835	1600
40020	2200	40107	1400	40235	3200	40443	800	40638	3200	40844	2600
40021	5000	40108	8500	40237	2600	40446	2200	40639	4200	40846	1600
40022	2800	40109	8500	40238	900	40452	1600	40640	2000	40848	1400
40024	1800	40110	5500	40240	1800	40453	2000	40643	2200	40849	2000
40025	6000	40111	9000	40245	2400	40461	1000	40652	1600	40858	3600
40026	900	40112	8500	40249	800	40463	2600	40655	1600	40862	1200
40027	1800	40113	11000	40250	2800	40472	13000	40661	2600	40863	1400
40028	2000	40114	1000	40251	1200	40473	1600	40662	1600	40868	1800
40029	3600	40115	8000	40254	2000	40474	3200	40665	1400	40871	5000
40030	2600	40116	8000	40256	3200	40475	3200	40668	2000	40872	6000
40031	2200	40117	8000	40257	800	40480	2400	40670	3200	40874	2200
40032	1800	40118	9500	40258	1200	40482	2000	40671	9000	40880	1200
40034	2800	40119	2000	40260	1200	40485	1400	40675	10000	40881	1200
40039	1600	40120	4000	40262	1600	40487	2400	40677	1600	40887	1600
40042	7000	40121	3800	40263	2200	40488	1600	40684	6000	40890	11000
40043	1000	40122	8000	40264	2400	40491	1600	40686	2000	40894	14000
40044	2600	40123	16000	40265	2000	40492	1800	40687	2000	40895	240000
40045	1000	40124	8000	40269	1000	40497	2400	40688	1600	40896	7000
40046	1800	40125	6500	40270	2800	40500	800	40693	2400	40898	9000
40048	1800	40127	2400	40271	2000	40505	1400	40699	3800	40901	19000
40052	2600	40129	1000	40272	3000	40506	1400	40702	6000	40902	18000
40054	2000	40130	1200	40289	2800	40509	2400	40703	4000	40903	42000
40057	2000	40131	4200	40291	2800	40523	1600	40707	1000	40904	46000
40060	2000	40132	4800	40298	14000	40524	800	40709	2000	40905	60000
40063	1600	40133	7000	40303	1200	40528	12000	40710	1600	40906	24000
40064	1400	40137	800	40306	2800	40530	2400	40711	1000	40907	13000
40066	1400	40139	1000	40309	2600	40531	22000	40719	1000	40917	1600
40068	1400	40140	8500	40322	2600	40545	1000	40721	900	40919	14000
40069	1400	40142	2600	40324	3400	40546	1400	40729	1800	40920	1400
40070	1200	40143	4200	40326	1000	40547	3400	40730	1000	40922	34000
40071	6500	40144	1600	40328	1000	40548	5500	40746	1200	40923	5500
40072	6500	40145	3400	40329	1000	40549	2600	40748	1000	40924	1800
40076	4400	40149	1200	40330	1000	40550	1200	40751	1600	40925	10000
40077	8500	40151	3400	40338	4000	40551	19000	40752	3600	40926	9500
40078	15000	40152	1400	40340	3600	40553	1000	40753	1600	40927	11000
40079	34000	40155	3200	40341	1600	40557	3600	40755	2600	40933	4000
40080	1200	40156	800	40345	2600	40558	2400	40756	1000	40934	4400
40081	1000	40158	2400	40351	6000	40559	8500	40769	5500	40936	8000
40082	900	40161	4800	40357	2000	40560	1600	40770	2000	40938	1200
40084	900	40162	2400	40362	2200	40563	1200	40773	4000	40939	22000
40085	900	40184	800	40368	3600	40572	3200	40777	3000	40940	5500
40087	700	40193	4000	40377	5000	40578	800	40785	3200	40942	5000

40947	18000	41069	2000	41202	16000	41338	1600	41431	1600	41596	1600
40949	16000	41070	1000	41207	11000	41339	1400	41432	4800	41599	1600
40950	26000	41075	4000	41209	22000	41340	1400	41435	3800	41603	5000
40951	14000	41076	6000	41210	5000	41344	3800	41437	22000	41605	2000
40953	16000	41081	2600	41211	6000	41345	14000	41438	6000	41606	6500
40954	16000	41083	4600	41213	40000	41346	14000	41441	26000	41616	2600
40958	4000	41084	1000	41214	38000	41347	3800	41442	7000	41619	1600
40963	1000	41087	1400	41215	9000	41349	2400	41443	5500	41621	2600
40964	2600	41091	3000	41216	5000	41356	6500	41444	7000	41627	6500
40965	2200	41092	1600	41217	2000	41357	4000	41445	7000	41628	4000
40972	17000	41093	11000	41218	5000	41359	1800	41448	2000	41629	6000
40973	3200	41094	6500	41222	5500	41360	34000	41449	2000	41633	3200
40974	4800	41098	1600	41223	5000	41362	3600	41456	1200	41640	3000
40977	2000	41109	1800	41228	8000	41363	8000	41460	9000	41642	5000
40979	38000	41110	4000	41229	5000	41365	4000	41461	3000	41650	6000
40983	3200	41114	26000	41231	11000	41366	2200	41462	12000	41657	4200
40984	3200	41118	3200	41232	6000	41367	2000	41467	1800	41661	20000
40985	46000	41122	9000	41233	1000	41371	7000	41468	2600	41672	6000
40989	8000	41123	26000	41234	5500	41375	1600	41471	800	41684	3000
40990	2600	41126	11000	41236	3400	41379	900	41472	1400	41685	1400
40991	6000	41129	38000	41241	4200	41380	6000	41476	3000	41700	4800
40994	3000	41130	26000	41242	2400	41381	1200	41486	1800	41702	2800
40999	2000	41132	1200	41243	4200	41385	19000	41489	5500	41704	32000
41003	1000	41133	2600	41244	48000	41386	11000	41490	16000	41706	3400
41004	48000	41135	24000	41245	4000	41387	12000	41491	13000	41711	1200
41006	5500	41136	4000	41246	2400	41388	8000	41492	48000	41732	9500
41008	24000	41138	4400	41250	5500	41390	10000	41493	13000	41744	1400
41013	48000	41140	46000	41254	36000	41391	17000	41495	2800	41754	2000
41014	46000	41141	3200	41261	1400	41393	2000	41496	3200	41756	2600
41015	1000	41143	11000	41262	1400	41395	9000	41498	9500	41757	2600
41017	3200	41145	3000	41267	5000	41396	8000	41501	4000	41758	3000
41018	2400	41146	26000	41268	2800	41397	3200	41511	1800	41759	2600
41019	4400	41149	2200	41270	2000	41398	3200	41515	2000	41760	2600
41020	3200	41150	1200	41271	7000	41400	3200	41516	2600	41761	2600
41021	16000	41156	7000	41273	9000	41401	6500	41524	1200	41762	2000
41025	1200	41157	24000	41283	3000	41402	3200	41525	2800	41763	2000
41026	1000	41158	24000	41284	2400	41404	7000	41528	2600	41764	2000
41032	2400	41159	26000	41287	1600	41405	6000	41529	1800	41767	2000
41036	6000	41160	34000	41293	130000	41406	4800	41530	2400	41768	2000
41037	4000	41161	28000	41294	14000	41407	11000	41535	1800	41770	2000
41038	6000	41162	24000	41295	32000	41408	2200	41536	3800	41771	2600
41039	12000	41163	2400	41296	7000	41410	3200	41537	1400	41783	3200
41040	5000	41166	1400	41297	1600	41413	2600	41538	26000	41791	2600
41041	3400	41167	5000	41298	8000	41414	3200	41539	7000	41799	5500
41043	1600	41176	4000	41303	3200	41415	3600	41563	1600	41809	2600
41046	48000	41179	12000	41304	7000	41417	2000	41565	2600	41823	3200
41047	2600	41180	22000	41308	3000	41418	5000	41567	5000	41829	800
41049	28000	41181	19000	41311	6000	41419	4000	41568	7500	41836	800
41052	9000	41184	20000	41313	1800	41420	2600	41570	2000	41844	20000
41053	32000	41189	1000	41328	22000	41421	16000	41571	1800	41848	4000
41057	1800	41190	2600	41333	4000	41422	3600	41572	4600	41849	6500
41058	6000	41194	20000	41335	1200	41423	6500	41584	1400	41850	7500
41059	48000	41195	40000	41336	1400	41424	3400	41586	3200	41852	16000
41068	6000	41200	8000	41337	3000	41425	3600	41593	2200	41855	3000

41856	8000	42138	3400	42299	1200	42560	1400	42840	1400	43110	1200
41857	24000	42141	4200	42300	1800	42570	1200	42843	2000	43111	1400
41858	36000	42142	800	42301	1200	42573	1800	42847	2600	43117	1200
41861	2600	42143	7000	42302	1800	42581	800	42853	2400	43118	1000
41873	3400	42145	3400	42305	2000	42584	2000	42854	1600	43120	2000
41875	2600	42149	1800	42306	1400	42587	2000	42855	3400	43125	4200
41882	4400	42151	1800	42307	1400	42599	1000	42856	13000	43126	6000
41883	4000	42154	2600	42309	900	42646	1600	42857	3000	43145	1400
41884	11000	42155	3000	42312	1200	42655	1000	42858	3000	43147	5500
41887	17000	42156	3000	42321	1200	42661	1000	42859	5000	43148	2600
41893	4000	42157	3000	42325	900	42674	1600	42860	3000	43149	2000
41900	16000	42158	3000	42329	1000	42675	1400	42861	5000	43151	4000
41901	11000	42159	1000	42330	1200	42701	1400	42862	4600	43152	1200
41905	4200	42161	1000	42331	1400	42705	1400	42863	7000	43154	1200
41914	2600	42164	1200	42333	1200	42720	1600	42864	2000	43165	2600
41926	1800	42165	1400	42335	1000	42721	1400	42865	1800	43168	1800
41929	1600	42180	900	42336	1000	42723	1400	42866	9000	43169	5000
41933	1000	42185	6500	42338	1200	42727	1400	42867	4600	43181	1000
41942	3800	42187	2400	42339	1200	42747	1800	42868	2000	43182	1400
41947	1800	42188	2600	42341	1200	42748	1800	42871	2000	43183	1800
41949	1800	42203	2600	42348	3000	42758	1800	42872	2400	43185	1000
41951	1000	42206	3200	42379	1600	42771	5000	42873	7000	43201	900
41972	3200	42211	900	42391	800	42772	7500	42876	2200	43207	2000
41981	3200	42223	3200	42394	800	42773	8000	42879	1600	43217	1800
41983	5500	42230	6500	42397	900	42774	6000	42880	3200	43224	2000
41985	7000	42231	5500	42407	1000	42779	9000	42881	2400	43225	1000
41996	150000	42232	1400	42412	3000	42786	6000	42883	1200	43236	2000
42009	2600	42233	900	42415	1200	42789	7000	42912	1400	43241	3000
42018	2600	42234	1200	42417	1600	42790	9000	42926	2400	43242	2000
42027	4000	42235	1400	42418	2400	42791	3000	42927	2000	43245	2000
42031	3000	42236	5000	42420	1200	42792	6000	42929	2000	43248	1600
42034	6500	42239	1800	42421	1200	42793	9500	42930	1000	43249	1200
42036	11000	42240	1000	42431	3800	42794	6500	42959	2400	43267	1800
42037	2600	42241	1200	42433	2000	42795	9000	42961	1400	43268	1600
42056	7000	42242	3000	42463	2000	42796	5500	42962	8000	43282	2600
42062	3600	42244	3800	42466	2200	42797	6000	42967	8500	43287	2000
42065	2600	42245	3600	42469	1800	42798	5000	42969	1400	43288	3400
42067	4000	42250	3200	42475	1000	42800	5000	42976	1400	43293	1800
42082	2400	42255	1200	42479	1000	42801	4200	42978	16000	43296	3000
42083	3000	42257	2000	42490	1400	42803	8500	43051	800	43298	14000
42084	3000	42259	2600	42495	1400	42804	22000	43064	1600	43299	19000
42088	38000	42260	1200	42508	1400	42805	26000	43072	1200	43300	2600
42090	14000	42263	1400	42509	800	42806	8000	43074	800	43308	2600
42094	3400	42264	1400	42515	1200	42807	12000	43078	1200	43315	42000
42095	3200	42265	2600	42516	800	42809	7000	43079	1400	43329	14000
42096	3200	42266	1400	42517	800	42815	4000	43081	1000	43338	2600
42097	3200	42267	1400	42519	1400	42818	6000	43083	1200	43340	2400
42098	4200	42272	2000	42520	1000	42819	3400	43088	1400	43341	2800
42099	3200	42283	1200	42521	2000	42822	3200	43090	1400	43342	38000
42101	3600	42286	900	42523	1000	42825	2800	43092	800	43343	1400
42102	3400	42290	800	42530	800	42827	2000	43095	2600	43345	26000
42118	1200	42291	1000	42553	1600	42828	5000	43096	2400	43346	22000
42128	1600	42295	900	42558	1200	42832	2800	43097	2400	43347	22000
42129	1600	42296	1600	42559	1400	42834	10000	43104	1000	43348	40000

43349	14000	43541	3200
43350	2400	43542	2400
43351	4000	43543	1200
43355	3200	43559	1200
43356	3000	43560	1200
43360	1600	43589	2600
43361	1800	43594	1600
43362	1200	43595	1600
43367	2600	43621	1600
43369	13000	43622	1200
43370	2400		
43376	1000		
43380	1600		
43381	2400		
43382	2200		
43384	3200		
43387	2000		
43391	1800		
43393	1600		
43394	1800		
43395	6000		
43405	55000		
43406	3200		
43407	60000		
43409	1200		
43413	900		
43416	1400		
43417	3400		
43421	2400		
43435	1800		
43437	3400		
43444	18000		
43445	1600		
43447	1800		
43448	2000		
43449	1600		
43451	1000		
43458	5000		
43459	3200		
43460	5000		
43461	5000		
43463	2600		
43464	5500		
43465	2800		
43491	11000		
43498	1000		
43502	3600		
43503	1600		
43504	1600		
43512	3200		
43519	5000		
43521	1000		
43523	1000		
43526	800		