

469. Gyorsárverés képeslapok



Az árverés anyaga megtekinthető weboldalunkon illetve irodánkban 2024 július 1-4 között.
AJÁNLATTÉTELI HATÁRIDŐ: 2024. július 4. 19 óra. Ajánlatokat elfogadunk írásban, személyesen, vagy postai úton, telefonon a 317-4757, 266-4154 számokon, faxon a 318-4035 számon, e-mailben az info@darabanth.com, illetve honlapunkon (www.darabanth.com), ahol online ajánlatot tehet. ÍRÁSBELI (fax, email) ÉS TELEFONOS AJÁNLATOKAT 18:30-ig VÁRUNK.

A megvásárolt tételek átvehetők 2024 július 8. 12 órától nyitva tartási időben. Utólagos eladás 2024. július 11 -ig. (Nyitvatartási időn kívül honlapunkon vásárolhat a megmaradt tételekből.)

Anyagbeadási határidő a 470 gyorsárverésre: 2024. július 4-ig

Az árverés FILATÉLIA, NUMIZMATIKA, KÉPESLAP és az EGYÉB GYŰJTÉSI TERÜLETEK tételei külön katalógusokban szerepelnek!

A vásárlói jutalék 25%
Részletes árverési szabályzat weboldalunkon és irodánkban megtekinthető
www.darabanth.com

469. aukció:

Megtekintés: 2024 július 1-4-ig.

Tételek átvétele 2024.július 8-tól.

468. aukció elszámolás: 2024. július 9-től.

Kérje átutalással az elszámolását! Kérjük, jelezze e-mailben, vagy telefonon.

A megmaradt tételeket visszaforgatjuk automatikusan a második árverésbe, ha ez nem kéri általában, vagy alkalmanként, kérjük a maradékeladás végéig jelezze emailben.

Kérjük, a megvásárolt tételeket az árverés után két héten belül fizessék ki és vegyék át, vagy szállíttassák ki.

Kezelési költség 360 Ft / tétel / árverés. A 2. indításnál 120 Ft
Bolhapiac, több darabos porcelán tételeknél, festményeknél 600 / 200 ft.
A vásárlói jutalék 25%

Jelmagyarázat:

** Használatlan

* Megíratlan lap bélyegzéssel, vagy megírt lap bélyeg nélkül

☒ Postázott képeslap

(small tear): Kis szakadás(Rb): Hátoldalt sérült (EM): Sarokhiány

(EK): Apró saroktörés

(EB): Saroktörés

(fl): Foltos

(fa): Törött

(b): Sérült

Emb: Dombor

T1: Kifogástalan

T2: Jó

T3: Kis hibával

T4: Hibás lap

Ga: Díjegy

So. Stpl Alkalmi bélyegzéssel

win Riß: Kis szakadás

(Rb): Hátoldal sérült

(EM) Sarokhiány

(EK) Apró saroktörés

(EB): Saroktörés

(fl): Foltos

(fa): Törött

s: Szignó

Tartalomjegyzék:

Képeslap kellékek 40000-40010	Vietnam 42687-42694
Képeslap Tételek 40011-40088	Zanzibár 42695
Modern Képeslap Tételek 40089-40212	Motívumok 42696-43733
Történelmi Magyarország 40213-42279	Állat 42696-42708
Magyarország 40213-41228	Auto 42709
Erdély 41229-41655	Bélyeg 42710-42714
Felvidék 41656-42094	Cirkusz 42715-42717
Kárpátalja 42095-42166	Cserkész 42718-42734
Horvátország 42167-42234	Egyenruhások, foglalkozások 42735
Vajdaság 42235-42269	Erotika 42736-42737
Burgenland 42270-42276	Folklór 42738-42777
Muraköz - Muravidék 42277-42279	Gyerek 42778-42789
Külföldi Képeslapok 42280-42695	Hadihajó 42790-42885
Amerikai Egyesült Államok 42280-42285	Hajó 42886-42917
Argentína 42286-42288	Híres Ember 42918-42928
Ausztria 42289-42334	Hölgyek 42929-42935
Belgium 42335-42337	Humor 42936-42940
Belorusszia 42338	Hungarika 42941
Bosznia-Hercegovina 42339-42347	Irredenta 42942-42959
Brazília 42348	Judaika 42960-42962
Bulgária 42349	Kártya 42963-42964
Cseh Köztársaság 42350-42403	Katonai 42965-43178
Dél-Afrika 42404	Katonai Repülő 43179-43180
Egyiptom 42405	Krampusz 43181-43183
Észak-Korea 42406	Kutya 43184-43190
Franciaország 42407-42415	Léghajó 43191
Gibraltár 42416	Ló 43192
Görögország 42417-42418	Macska 43193-43199
Hawaii 42419	Művészlapok 43200-43293
Hollandia 42420	Numizmatika 43294-43304
Japán 42421-42430	Olimpia 43305-43307
Kína 42431-42435	Propaganda, politika 43308-43343
Kolumbia 42436	Reklám 43344-43371
Lengyelország 42437-42463	Repülő 43372-43375
Lettország 42464	Sakk 43376-43381
Libanon 42465	Sör, alkohol, cigaretta 43382-43383
Litvánia 42466	Sport 43384-43396
Macedónia 42467-42468	Színész 43397-43425
Madagaszkár 42469-42471	Törpe 43426-43427
Mali 42472	Uralkodó, Politikus 43428-43487
Marokkó 42473-42474	Üdvözlőlapok, Ünnepek 43488-43621
Monaco 42475-42476	Vadász 43622-43670
Montenegro 42477-42478	Vallás 43671-43693
Nagy-Britannia 42479-42481	Virág 43694-43703
Németország 42482-42504	Vonat 43704-43707
Norvégia 42505-42518	Zászló, Címer 43708-43711
Olaszország 42519-42585	Zene, Zenész 43712-43733
Oroszország 42586-42593	
Portugália 42594-42597	
Románia 42598-42627	
San Marino 42628-42629	
Seychelle-szigetek 42630	
Sierra Leone 42631-42632	
Spanyolország 42633-42636	
Sri Lanka (Ceylon) 42637-42638	
Svájc 42639-42645	
Svédország 42646-42647	
Szerbia 42648-42657	
Szíria 42658	
Szlovénia 42659-42663	
Törökország 42664-42666	
Ukrajna 42667-42685	
Üzbegisztán 42686	

Képeslap kellékek

40000.	A4-es gyűrűs képeslap album kb. 400 férőhellyel / A4 size postcard album for cca. 400 postcards	1 000
40001.	A4-es gyűrűs képeslap album 688 férőhellyel / A4 size postcard album for 688 postcards	4 000
40002.	Nagy képeslap album 232/464 férőhellyel, szakadásokkal / Big sized postcard album for 232/464 postcards, tears inside (21,5 x 37,5 cm)	2 000
40003.	Képeslap album 128 férőhellyel, szakadásokkal / postcard album for 128 postcards, tears inside (22 x 27 cm)	2 000
40004.	Bársony képeslap album 200 férőhellyel, szakadásokkal / Velvet postcard album for 200 postcards, tears inside (20 x 27,5 cm)	3 000
40005.	Album por Casrtes Postales - képeslap album 152 férőhellyel, szakadásokkal / postcard album for 152 postcards, tears inside (21 x 28,5 cm)	3 000
40006.	A4-es gyűrűs képeslap album 336 férőhellyel / A4 size postcard album for 336 postcards	2 000
40007.	3 db képeslap album egyenként 200 férőhellyel / 3 postcard albums for 200 postcards each (20,5 cm x 22 cm)	4 000
40008.	3 db képeslap album összesen 290 férőhellyel / 9 postcard albums for 290 postcards altogether	2 000
40009.	Képeslap album 88 férőhellyel / postcard album for 88 postcards (19,5 x 25 cm)	2 000
40010.	Képes Levelezőlapok Gyűjtőkönyve - régi szecessziós album 100/200 férőhellyel, szép állapotban (22 x 28 cm)	4 000

Képeslap Tételek

40011. ** *	Kb. 110 db RÉGI külföldi város képeslap vegyes minőségben: főleg francia	2 000
40012. **	4 db RÉGI francia képeslap füzet / 4 pre-1945 French postcard booklet: L'Hotel des Invalides Paris, Luz-Gavarnie, Paris - Le Panthéon, Chateau de Chantilly	2 000
40013. ** *	Kb. 135 db RÉGI magyar város képeslap és fotó vegyes minőségben albumba ragasztva a 30-as és 40-es évekből / Cca. 135 pre-1945 Hungarian town-view postcards and photos in mixed quality glued in an album, from the 30's and the 40's	3 000
40014. ** *	Kb. 100 db RÉGI külföldi város képeslap vegyes minőségben, dobozban / Cca. 100 pre-1945 European town-view postcards in mixed quality, in box	1 400
40015. ** *	Kb. 80 db RÉGI külföldi város képeslap vegyes minőségben / Cca. 80 pre-1945 mostly European town-view postcards in mixed quality	2 000
40016. ** *	50 db RÉGI zsáner motívum képeslap vegyes minőségben: hölgyek, szerelmes párok, színészek, színésznők / 50 pre-1945 motive postcards in mixed quality: ladies, romantic couples, actors and actresses	2 000
40017. ** *	Kb. 100 db RÉGI művész motívum képeslap vegyes minőségben / Cca. 100 pre-1945 art motive postcards in mixed quality	5 000
40018. ** *	50 db RÉGI zsáner motívum képeslap vegyes minőségben: hölgyek / 50 pre-1945 motive postcards in mixed quality: ladies	8 000
40019. ** *	Érdekes vegyes régi képeslap tétel, közel 700 képeslap, kevés magyar és sok külföldi városkép, motívumok. Erdemes megnézni! / Interesting mixed lot of ~ 700 old postcards, mostly foreign city views with some Hungary + thematic cards	30 000
40020. ** *	186 db RÉGI motívum képeslap albumban: 1899-1945 közötti időszak, sok szignós, több Pauli Ebner, Castelli, T. Baumgarten, Hannes Petersen, Hülse, Asti, Mailick, Rumpf, sok litho és dombornyomású lap, művészlapok, Stengelek, színészek, kézzel festett lapok, üdvözletek, állat, fotólapok, gyerek, hölgy, erotika, szerelmespárok, titkosírással írt lapok, zenei témák, szecessziós lapok, humor, sorozatok, folklór, Boldog Órák sorozatból 4 lap, Geiger grafikák, humor	28 000
40021. ** *	80 db RÉGI fekete-fehér zsáner motívum képeslap albumban: hölgyek, gyerekek, szerelmes párok, színésznő, üdvözletek	12 000
40022. ** *	Kb. 180 db RÉGI és MODERN francia város képeslap dobozban: Lourdes-i vallásos lapok / Cca. 180 pre-1960 and modern French postcards in a box: Lourdes Catholic postcards	5 000
40023. ** *	65 db RÉGI motívum képeslap vegyes minőségben: sok vallási, üdvözlő, humor / 65 pre-1945 motive postcards in mixed quality: many religious, greetings and humour	3 000
40024. ** *	36 db RÉGI színész és sztár motívum képeslap ki albumban (1930-as évek): főleg Ross Verlag kiadás, Eggerth Márta, Ramon Novarro, Lilian Harvey, Gustav Fröhlich, Magda Schneider, Jan Kiepura, Renate Müller, Lil Dagover, Nagy Kató... stb.	8 000
40025. **	Francia vasút, gőzmozdonyok, vonatok - 38 db régi használatlan képeslap / French Railways, locomotives, trains - 38 pre-1945 unused postcards (Collection F. Fleury)	12 000
40026. ** *	30 db RÉGI Stengel művész képeslap vegyes minőségben, közte litho / 30 pre-1945 Stengel art postcards in mixed quality, some litho	3 000

Megnyílt megújult webshopunk! Folyamatosan bővülő kínálat!

40027. ** *	32 db RÉGI képeslap vegyes minőségben: magyar és külföldi városok és motívumok / 32 pre-1945 postcards in mixed quality: Hungarian and other town-views with motives.....	2 400
40028. **	35 db RÉGI használatlan japán képeslap gésákkal / 35 pre-1945 unused Japanese postcards of geishas.....	12 000
40029. ** *	34 db RÉGI képeslap vegyes minőségben: főleg magyar és külföldi városok / 34 pre-1945 postcards in mixed quality, mostly Hungarian and European town-views.....	6 000
40030. ** *	21 db RÉGI külföldi város képeslap vegyes minőségben / 21 pre-1945 mostly European town-view postcards in mixed quality.....	1 400
40031. ** *	21 db RÉGI magyar város képeslap vegyes minőségben / 21 pre-1945 Hungarian town-view postcards in mixed quality.....	1 600
40032. ** *	21 db RÉGI művész motívum képeslap vegyes minőségben / 21 pre-1945 art motive postcards in mixed quality.....	1 200
40033. ** *	21 db RÉGI művész motívum képeslap vegyes minőségben / 21 pre-1945 art motive postcards in mixed quality.....	1 200
40034. ** *	21 db RÉGI vallás motívum képeslap vegyes minőségben / 21 pre-1945 religion motive postcards in mixed quality.....	1 400
40035. ** *	25 db RÉGI fekete-fehér családi fotó képeslap vegyes minőségben.....	1 200
40036. ** *	27 db RÉGI történelmi magyar város képeslap vegyes minőségben, dohos szag.....	1 000
40037. ** *	21 db RÉGI külföldi hosszúcímzéses város képeslap vegyes minőségben / 21 pre-1945 European town-view postcards in mixed quality.....	1 400
40038. ** *	21 db RÉGI művész motívum képeslap vegyes minőségben / 21 pre-1945 art motive postcards in mixed quality.....	1 200
40039. ** *	21 db RÉGI művész motívum képeslap vegyes minőségben / 21 pre-1945 art motive postcards in mixed quality.....	1 200
40040. ** *	21 db RÉGI történelmi magyar város képeslap (főleg Budapest) vegyes minőségben / 21 pre-1945 historical Hungarian town-view postcards (mostly Budapest) in mixed quality.....	1 600
40041. ** *	21 db RÉGI külföldi város képeslap vegyes minőségben / 21 pre-1945 European town-view postcards in mixed quality.....	1 400
40042. ** *	21 db RÉGI külföldi város képeslap vegyes minőségben / 21 pre-1945 mostly European town-view postcards in mixed quality.....	1 400
40043. **	24 db RÉGI motívum képeslap, fotólap: szerelmes párok, virágok. több egyformával / 24 pre-1945 motive postcards, photos: romantic couples, flowers. some alike.....	1 000
40044. ** *	21 db RÉGI képeslap, fotólap vegyes minőségben: portrék / 21 pre-1945 postcards, photos in mixed quality: portraits.....	1 000
40045. ** *	17 db RÉGI francia képeslap: kaszinó, belsők / 17 pre-1945 French postcards: casinos, interior.....	2 000
40046. ** *	12 db RÉGI vallási képeslap: szentek / 12 pre-1945 religious postcards: Saints.....	2 000
40047. ** *	12 db RÉGI erdélyi fekete-fehér képeslap: Gyilkos-tó, Békás szoros, Hargitai hegyek / 12 pre-1945 black and white Transylvanian postcards: Lacul Rosu, Cheile Bicazului, Harghita mountains T1.....	2 000
40048. **	16 db RÉGI poststatiszta motívum képeslap: belga híres emberek / 16 pre-1945 unused motive postcards: Belgian famous people.....	1 600
40049. **	Régi Magyar Hímzés Minta I. sorozat (50% a tulipánkert-szövetség javára) - 10 db régi képeslap, hiányos sorozat.....	10 000
40050. ** *	18 db RÉGI külföldi motívum képeslap vegyes minőségben: színészek, színésznők / 18 pre-1945 non-Hungarian motive postcards in mixed quality: actors and actresses.....	2 000
40051. ** *	10 db RÉGI német romantikus motívum képeslap vegyes minőségben / 10 pre-1945 German romantic motive postcards in mixed quality.....	1 200
40052. ** *	14 db RÉGI történelmi magyar város képeslap vegyes minőségben / 14 pre-1945 historical Hungarian town-view postcards in mixed quality.....	2 000
40053. ** *	17 db RÉGI magyar népviseletes motívum képeslap / 17 pre-1945 Hungarian folklore postcards.....	2 000
40054. **	14 db RÉGI Stengel litho művész képeslap vegyes minőségben / 14 pre-1945 Stengel litho art postcards in mixed quality.....	2 000
40055. **	12 db RÉGI magyar humoros képeslap vegyes minőségben / 6 pre-1945 Hungarian humorous postcards in mixed quality.....	1 200
40056. ** *	15 db RÉGI zsáner motívum képeslap vegyes minőségben: hölgyek, szerelmes párok / 15 pre-1945 motive postcards in mixed quality: ladies, love couples.....	1 400
40057. ** *	10 db RÉGI újévi és karácsonyi üdvözlő képeslap vegyes minőségben + 1 modern / 10 pre-1945 New Year and Christmas greeting postcards in mixed quality + 1 modern.....	1 400

40058. **	Padova, Padua; Cappella Scrovegni - RÉGI képeslapfüzet 17 db képeslappal / pre-1945 postcard booklet with 17 postcards	1 200
40059. ** *	12 db RÉGI külföldi hosszúcímzéses város képeslap vegyes minőségben / 12 pre-1945 mostly European town-view postcards in mixed quality	1 000
40060. ** *	17 db RÉGI fotólap, képeslap hölgyekről vegyes minőségben / 17 pre-1945 postcards, photos about ladies in mixed quality	1 200
40061. ** *	17 db RÉGI karácsonyi és húsvéti üdvözlő képeslap vegyes minőségben / 17 pre-1945 Christmas and Easter greeting motive postcards in mixed quality	1 000
40062. ** *	15 db RÉGI motívum képeslap vegyes minőségben: híres emberek, portrék / 15 pre-1945 motive postcards in mixed quality: famous people, portraits	800
40063. ** *	15 db RÉGI művészeti motívum képeslap vegyes minőségben / 15 pre-1945 art motive postcards in mixed quality	800
40064. ☒	3 db 1950 előtti külföldi városi és sport képeslap: Lausanne, Walter-Ulbricht Stadion (Berlin), Wintersportplatz Oberhof Thür.	1 200
40065. *☒	3 db RÉGI katonai képeslap vegyes minőségben	1 400
40066. *☒	4 db RÉGI történelmi magyar város képeslap vegyes minőségben	3 000
40067. ** *	7 db RÉGI külföldi képeslap vegyes minőségben + 3 modern CM lap / 7 pre-1945 European town-view postcards in mixed quality + 3 modern CM cards	3 800
40068. **	2 db RÉGI használatlan erdélyi város képeslap: Máramarossziget, Felsőbánya / 2 pre-1945 unused Transylvanian town-view postcards: Sighetu Marmatiei, Baia Sprie	1 400
40069. ** *	SÖR - 3 db RÉGI képeslap / BEER - 3 pre-1945 postcards	1 600
40070. ** ☒	HÍRES EMBEREK - 4 db RÉGI képeslap / FAMOUS PEOPLE - 4 pre-1945 postcards	1 600
40071. ☒	LEGYEZŐK - 2 db RÉGI képeslap / FANS - 2 pre-1945 postcards	1 200
40072. ** ☒	TENGERÉSZEK - 4 db RÉGI képeslap / MARINERS - 4 pre-1945 postcards	2 000
40073. ** *	2 db régi magyar képeslap vegyes minőségben: Gr. Széchenyi István és Kölcsey Ferenc	1 000
40074. **	6 db RÉGI magyar humoros lóversenyes képeslap vegyes minőségben / 6 pre-1945 Hungarian postcards in mixed quality: horse race humour	1 200
40075. ** ☒	4 db RÉGI Cserkész Levelezőlapok képeslap Márton Lajos grafikáival / 4 pre-1945 Hungarian scout art postcards	1 400
40076. *☒	7 db RÉGI művész motívumos üdvözlőlap vegyes minőségben / 7 pre-1945 art motive greeting postcards in mixed quality	1 000
40077. **	9 db RÉGI bolgár város képeslap / 9 pre-1945 Bulgarian town-view postcards	1 200
40078. **	4 db RÉGI belga város képeslap / 4 pre-1950 Belgian town-view postcards (VED)	1 200
40079. **	4 db kézzel rajzolt karácsonyi üdvözlő képeslap: Benatan Kristnáskon!	1 200
40080. ☒	2 db RÉGI virágos litho üdvözlő motívum képeslap / 2 pre-1945 flower greeting motive postcards, litho	1 200
40081. **	Roma, Rome; - 8 db RÉGI képeslap tokban + 1 tok, borító képeslap nélkül / 8 pre-1945 postcards in case + 1 case without postards	1 000
40082. ** *	5 db RÉGI Stengel litho művész képeslap vegyes minőségben / 5 pre-1945 Stengel litho art postcards in mixed quality	1 000
40083. ** *	6 db RÉGI amerikai színésznős képeslap vegyes minőségben / 6 pre-1945 motive postcards in mixed quality: American actresses	1 200
40084. *☒	PARÁDFÜRDŐ - 2 db RÉGI képeslap. Remete Hedvig színásznőnek címezve	2 000
40085. *☒	2 db RÉGI Boldog új évet képeslap kéményseprővel, lóherével / 2 pre-1945 New Year greeting postcard with chimney sweeper, clover	6 000
40086. ☒	4 db RÉGI humoros képeslap. Remete Hedvig színásznőnek küldött képeslapok / 4 pre-1945 humour postcard	4 000
40087. ☒	2 db RÉGI képeslap, fotó, étterem belsők pincérekkel / 2 pre-1945 postcards, photo, restaurant interiors with waiters	1 000
40088. **	4 db RÉGI használatlan japán képeslap gésákkal / 4 pre-1945 unused Japanese postcards of geishas	2 000

Modern Képeslap Tételek

40089. ** *	Egy doboz MODERN képeslap, leporellok és füzetek: külföldi városok és motívumok, főleg Európa	1 200
40090. ** *	Kb. 120 db MODERN magyar város képeslap	1 200
40091. ** *	Kb. 182 db MODERN magyar művész motívum képeslap	1 200
40092. **	Kb. 130 db MODERN postatiszta külföldi város képeslap főleg Európából	1 400

Rengeteg érdekes tétel az egyéb gyűjtési területek anyagában!

40093. ** *	Kb. 135 db MODERN postatiszta külföldi város képeslap főleg Európából.....	1 200
40094. ** *	Kb. 101 db MODERN külföldi város képeslap főleg Európából.....	1 000
40095. ** *	65 db MODERN állatos motívum képeslap	1 000
40096. ** *	Kb. 750 db MODERN vegyes üdvözlő képeslap dobozban, művész és reklám / Cca. 750 modern greeting postcards in a box, some art and advertising	1 000
40097. ** *	Kb. 200 db MODERN fekete-fehér magyar város képeslap / Cca. 200 modern black and white Hungarian town-view postcards	1 000
40098. ** *	Kb. 200 db MODERN magyar város képeslap / Cca. 200 modern Hungarian town-view postcards	1 000
40099. ** *	Kb. 200 db MODERN magyar város képeslap / Cca. 200 modern Hungarian town-view postcards	1 000
40100. ** *	Kb. 200 db MODERN külföldi város képeslap / Cca. 200 modern mostly European town-view postcards	1 000
40101. ** *	Kb. 200 db MODERN külföldi város képeslap / Cca. 200 modern mostly European town-view postcards	1 000
40102. **	68 db modern művészeti képeslap a Mozgó Világ kiadásában: Hencze Tamás, Wahorn András, ef Zámbó István, Várnagy Ildikó, feLugossy László és sokan mások	1 000
40103. ** *	Kb. 110 db MODERN külföldi város képeslap főleg Európa / Cca. 110 modern foreign town-view postcards, motly European	1 000
40104. ** *	78 db MODERN fekete-fehér külföldii város képeslap, főleg postatiszta / 78 modern black and white European town-view postcards, mostly unused	1 400
40105. ** *	Kb. 120 db MODERN külföldii város képeslap, főleg postatiszta / Cca. 120 modern European town-view postcards, mostly unused	1 200
40106. ** *	Kb. 100 db MODERN külföldi város képeslap / Cca. 100 modern mostly European town-view postcards	1 200
40107. ** *	Kb. 100 db MODERN magyar város képeslap + 1 leporello / Cca. 100 modern Hungarian town-view postcards + 1 leporello.....	1 200
40108. ** *	Kb. 100 db MODERN karácsonyi üdvözlő motívum képeslap / Cca. 100 modern Christmas greeting motive postcards.....	1 200
40109. ** *	Kb. 100 db MODERN vallásos motívum képeslap / Cca. 100 modern religious motive postcards	1 200
40110. **	Kb. 50 db MODERN képeslap tokban: Ady Emlékmúzeum Budapest, Radnóti Miklós, József Attila, Szentendre, Sopron.....	1 600
40111. ** *	89 db MODERN külföldi város képeslap az 50-es 60-as évekből / 89 modern foreign town-view postcards from 50's and 60's	1 200
40112. ** *	Kb. 100 db MODERN külföldi fekete-fehér kis alakú város képeslap: sok svájci / Cca. 100 modern black and white European town-view postcards: many Switzerland	2 000
40113. ** *	Kb. 100 db MODERN külföldi színes kis alakú város képeslap / Cca. 100 modern European town-view postcards	2 000
40114. ** *	Kb. 100 db MODERN külföldi város képeslap / Cca. 100 modern European town-view postcards	2 000
40115. ** *	Kb. 100 db MODERN magyar város képeslap / Cca. 100 modern Hungarian town-view postcards	1 200
40116. ** *	Egy doboz vegyes MODERN üdvözlő, város, művész képeslap, leporellok füzetek, vegyes állapotban, kissé dohos szagú.....	2 400
40117. ** *	61 db főleg MODERN népviseletes motívum képeslap / 61 mostly modern folklore motive postcards	1 600
40118. ** *	55 db MODERN város képeslap vegyesen, Erdély és Románia a 40-es évekből, vegyes minőségben, kissé dohos szagú / 55 modern town-view postcards mixed, Transylvania and Romania from 40's, in mixed quality, slightly musty	1 400
40119. ** *	80 db MODERN izraeli város és motívum, üdvözlő képeslap vegyes méretben / 80 modern Israeli town-view and motive, greeting postcards in mixed size	1 400
40120. ** *	Kb. 141 db MODERN fekete-fehér magyar város képeslap az 50-es 60-as évekből dobozban / Cca. 141 modern black and white Hungarian town-view postcards from the 50's 60's in box.....	1 200
40121. ** *	46 db MODERN amerikai és kanadai képeslap vegyes minőségben + 1 leporello / 46 modern American (USA) and Canadian postcards in mixed quality + 1 leporello	1 200
40122. ** *	47 db MODERN közlekedéssel kapcsolatos motívum képeslap és fotó vegyes méretben: vonat, villamos, autó, busz, bicikli, lovaskocsi / 47 MODERN traffic motive postcard and photo in mixed size: train, tram, automobile, autobus, bicycle, horse-drawn carriage.....	1 000

40123. ** *	55 db MODERN hajós motívum képeslap és fotó különböző méretben / 31 modern ship motive postcards and photos in mixed size	1 200
40124. ** *	Kb. 91 db MODERN külföldi város képeslap az 50-es évekből / Cca. 91 modern European town-view postcards from the 50's.....	1 200
40125. **	Kb. 110 db MODERN postatiszta külföldi város képeslap / Cca. 110 modern unused foreign town-view postcards	1 000
40126. ** *	Kb. 100 db MODERN magyar város képeslap / Cca. 100 modern Hungarian town-view postcards	1 600
40127. ** *	Kb. 100 db MODERN magyar karácsonyi üdvözlő motívum képeslap / Cca. 100 modern Hungarian Christmas motive postcards.....	1 200
40128. ** *	Kb. 100 db MODERN reklám motívum képeslap vegyes minőségben / Cca. 100 modern advertising motive postcards	1 200
40129. ** *	Kb. 100 db MODERN külföldi város képeslap / Cca. 100 modern mostly European town-view postcards	1 600
40130. ** *	41 db MODERN nagyméretű művész motívum képeslap / 41 modern art motive big size postcards	700
40131. ** *	Kb. 100 db MODERN üdvözlő képeslap vegyes minőségben / Cca. 100 modern greeting postcards in mixed quality	800
40132. ** *	Kb.100 db MODERN művész motívum képeslap / Cca. 100 modern art motive postcards	800
40133. ** *	Kb. 100 db MODERN virágos üdvözlő motívum képeslap / Cca. 100 modern flower greeting motive postcards.....	700
40134. ** *	Kb. 100 db MODERN húsvéti üdvözlő motívum képeslap / Cca. 100 modern Easter greeting motive postcards.....	700
40135. **	Benedikt Taschen - 2 db MODERN képeslapfüzet: Carl Larsson + Paul Cézanne.....	1 000
40136. **	100 db modern magyar reklám képeslap T1	1 000
40137. **	100 db modern magyar reklám képeslap T1	1 000
40138. ** *	Kb. 183 db MODERN karácsonyi üdvözlő képeslap / Cca. 183 modern Christmas greeting postcards	2 000
40139. **	14 db MODERN külföldi leporello képeslap és füzet / 14 modern non-Hungarian leporello postcards and booklets.....	800
40140. ** *	Kb. 1200 db MODERN főleg szovjet és néhány lengyel QSL, azaz rádióamatőr összeköttetést igazoló lap reklámokkal, dobozban / Cca. 1200 MODERN mostly Soviet with some Polish QSL, i.e. confirmation cards of a two-way communication between two amateur radio stations, advertisements - in a box	10 000
40141. ** *	53 db MODERN magyar retro grafikai üdvözlő képeslap. Képzőművészeti Alap: KARÁCSONY / 53 modern Hungarian retro greeting graphic postcards: Christmas.....	1 000
40142. **	3 db MODERN postatiszta orosz képeslap sorozat 45 lappal / 3 modern unused Russian postcard series with 45 postcards	2 000
40143. ** *	48 db MODERN magyar retro grafikai üdvözlő képeslap. Képzőművészeti Alap: HÚSVÉT / 48 modern Hungarian retro greeting graphic postcards: Easter.....	1 000
40144. ** *	47 db MODERN magyar fekete-fehér retro újévi üdvözlő képeslap. Képzőművészeti Alap / 47 modern Hungarian retro black and white New Year greeting postcards	1 000
40145. **	40 db MODERN Magas Tátra képeslap, főleg postatiszta / 40 modern Vysoké Tatry postcards (High Tatras)	1 000
40146. **	KÍNA - 45 db modern postatiszta képeslap / CHINA - 45 modern unused Chinese postcards .6 000	
40147. *✉	37 db MODERN amerikai és kanadai képeslap / 37 modern American (USA) and Canadian postcards	1 200
40148. ** *	34 db MODERN karácsonyi üdvözlő képeslap / 34 modern Christmas greeting postcards	1 000
40149. ** *	32 db MODERN magyar térképes képeslap / 32 modern Hungarian map postcards	1 000
40150. ** *	31 db MODERN hajós motívum képeslap / 31 modern ship motive postcards	1 000
40151. **	30 db MODERN postatiszta francia képeslap: Loire menti kastélyok.....	1 000
40152. ** *	LOVAK - 37 db modern képeslap és fotó / HORSES - 37 modern postcards and photoes	1 000
40153. **	Poézia Tatier - 21 db MODERN nagy alakú képeslap tokban a Magas-Tátrából / 21 modern postcards from Vysoké Tatry	1 200
40154. **	21 db MODERN fekete-fehér postatiszta orosz város képeslap / 21 modern black and white unused Russian postcards	1 200
40155. ** *	27 db RÉGI és MODERN Magas Tátra képeslap / 27 pre-1945 and modern Vysoké Tatry postcards (High Tatras)	1 200
40156. ** *	26 db MODERN motívum képeslap: mese, báb és rajzfilm / 26 modern motive postcards, cartoons, puppet films.....	1 200

Weboldalunkon a zárás pillanatáig licitálhat és követheti tételei állását!

40157. ** *	24 db főleg MODERN állatos motívum képeslap: macskák	1 000
40158. *☒	20 db MODERN magyar retro grafikai karácsonyi és húsvéti üdvözlő képeslap. Képzőművészeti Alap / 20 Hungarian retro Christmas and Easter greeting graphic postcards	1 000
40159. *☒	JUGOSZLÁVIA - 20 db MODERN város képeslap / YUGOSLAVIA - 20 MODERN town-view postcards	1 000
40160. *☒	21 db MODERN hajós motívum képeslap és fotó / 21 modern ship motive postcards and photos	1 200
40161. **	29 db MODERN művész motívum képeslap: festmények / 29 modern art motive postcards: paintings s: Carl Spitzweg	1 000
40162. ** *	21 db MODERN magyar és külföldi térképes képeslap / 21 modern Hungarian and others map postcards	1 200
40163. **	1969 Orosz népviselet sorozat - 24 modern képeslap tokban / 1969 Russian folklore series - 24 modern postcards in case.....	1 000
40164. *☒	JUGOSZLÁVIA - 26 db RÉGI és MODERN város képeslap / YUGOSLAVIA - 26 pre-1945 MODERN town-view postcards	1 400
40165. *☒	ROMÁNIA - 25 db MODERN város képeslap az 50-es évekből / ROMANIA - 25 modern town-view postcards from 50's.....	1 200
40166. ** *	26 db főleg MODERN francia képeslap: kősziklák / 26 mostly modern French postcards: rocks	1 000
40167. ** *	21 db MODERN motívum képeslap: rajzfilm, humor, gyerek, üdvözlő / 21 modern motive postcards: cartoon, humour, children, greeting	1 200
40168. **	Vladimir Lenin in Samara 1889-1893 - 18 db MODERN orosz nagy alakú népi képeslapos lap tokban / 18 modern Russian big sized non-postcard cards in case.....	1 200
40169. ** *	SVÁJC - 18 db MODERN város képeslap / SWITZERLAND - 18 modern Swiss town-view postcards	1 000
40170. ** *	NICE, NIZZA: 12 db főleg MODERN francia képeslap az orosz ortodox templommal és belső nézetek / 12 mostly modern French postcards of the Russian Orthodox church with interiors	1 000
40171. **	SAN MARINO - 19 MODERN poststatiszta város képeslap / 19 MODERN unused town-view postcards	1 000
40172. ** *	10 db MODERN magyar retro grafikai üdvözlő képeslap. Képzőművészeti Alap / 10 modern Hungarian retro greeting graphic postcards	1 000
40173. **	UNGVÁR - 14 db MODERN képeslap tokban / UZHGOROD (Uzhhorod) - 14 modern postcards in case.....	1 200
40174. *☒	GYŐR - 14 db MODERN képeslap / 14 modern postcard.....	1 000
40175. **	Beijing Shisanling Fengjing - 10 db MODERN képeslap tokban (Ming sírok) / 10 modern postcards in case (non PC)	1 000
40176. **	10 db modern poststatiszta kínai képeslap: sárkányok az építészetben / 10 modern unused Chinese postcards: dragons in architecture.....	2 400
40177. ** *	14 db MODERN Magas Tátra képeslap / 14 modern Vysoké Tatry postcards (High Tatras)....	1 000
40178. **	Ovední prmysl národní podnik Prostějov - Cseh képeslap sorozat 10 képeslappal a textilgyárból / 10 modern postcards of teh textile factory.....	1 000
40179. ** *	SZOMBATHELY - 19 db RÉGI és MODERN képeslap / 19 pre-1945 and modern postcard....	1 000
40180. **	ORCHHA - modern indiai képeslapfüzet 18 db képpel / modern India postcard booklet with 18 pictures	1 000
40181. **	Budapest X. Tűzoltó Múzeum - 10 db használatlan képeslap tokban	1 000
40182. ** *	12 db MODERN motívum képeslap: Mikulás üdvözlő / 12 modern motive postcards: Saint Nicholas greeting	1 200
40183. ** *	KŐSZEG - 18 db modern képeslap	1 000
40184. ** *	15 db MODERN motívum képeslap: repülés és repülőgépek / 15 modern motive postcards: airplanes, aviation	1 200
40185. **	1991. Cserkész Kiállítás Sportmúzeum A Metro Népstadion megállójánál - 10 db használatlan MODERN reprint képeslap / 10 modern unused reprint postcards	1 000
40186. **	Ferencvárosi Torna Club (FTC, Fradi) 1899-1999 Centenárium képeslap sorozat - 11 db modern képeslap tokban	1 000
40187. **	TEMERIN - 18 db MODERN reprint képeslap tokban / 18 modern reprint postcards in case...3	600
40188. **	BECSE - 18 db MODERN reprint képeslap tokban / BECEJ - 18 modern reprint postcards in case	3 600

40189. ** *	15 db főleg MODERN magyar folklór, népviselet motívum képeslap / 15 mostly modern Hungarian folklore motive postcards	1 200
40190. **	Kép-Élmény: csoportos kiállítás a magyar fotográfusok és gyermekvédelmi gondoskodásban élő fiatalok részvételével - 8 db modern nagy alakú képeslap (23,5 x 16,5 cm)	800
40191. ☒	Sátoraljaújhely - 3 db MODERN képeslap (MÁV Hegyközi kisvasút vonala, vonat a Kossuth Lajos szobornál, Szabadság tér, Hősök tere, Bodroghközi Gazdasági Vasút BKGV)	3 000
40192. **	5 db MODERN űrhajós képeslap: Amerikai űrrepülés / 5 modern American astronauts and spaceshuttle motive postcards	1 400
40193. **	5 db MODERN űrhajós képeslap: Amerikai űrrepülés / 5 modern American astronauts and spaceshuttle motive postcards	1 400
40194. **	5 db MODERN űrhajós képeslap: Amerikai űrrepülés / 5 modern American astronauts and spaceshuttle motive postcards	1 400
40195. **	5 db MODERN űrhajós képeslap: Amerikai űrrepülés / 5 modern American astronauts and spaceshuttle motive postcards	1 400
40196. ** *	3 db MODERN 3D dimenziós képeslap: Budapest, űrhajós / 3 modern 3D dimensional postcards: Budapest, astronaut (cosmonaut)	2 000
40197. **	5 db MODERN űrhajós képeslap: Amerikai űrrepülés / 5 modern American astronauts and spaceshuttle motive postcards	1 400
40198. **	7 db RÉGI és MODERN japán város képeslap + 1 leporello / 7 pre-1945 and modern Japanese town-view postcards + 1 leporello	1 400
40199. **	5 db MODERN űrhajós képeslap: Amerikai űrrepülés / 5 modern American astronauts and spaceshuttle motive postcards	1 400
40200. ☒	7 db MODERN Képzőművészeti Alap gyerek motívumlap	1 000
40201. ** *	4 db MODERN sakk motívumlap, alkalmi bélyegzéssel / 4 modern chess motive cards + So. Stpl.	1 000
40202. ** *	3 db MODERN 3D dimenziós képeslap / 3 modern 3D dimensional postcards	1 000
40203. **	PÉCS - 4 db MODERN képeslap	1 000
40204. ** *	BALATONFÖLDVÁR - 9 db MODERN képeslap az 50-es évekből (Képzőművészeti Alap, Művészeti Alkotások) / 9 modern postcards from the 50's	1 000
40205. ** *	4 db MODERN üdvözlőlap, kihajtható és egyedi / 4 modern greeting cards folding and custom made	1 000
40206. ** *	5 db MODERN 3D dimenziós képeslap vegyes minőségben / 5 modern 3D dimensional postcards in mixed quality	1 000
40207. **	5 db MODERN lengyel népviseletes motívum képeslap, folklór / 5 modern motive postcards: Polish folklore	1 000
40208. **	HEGYFALU - 5 db modern reprint képeslap (gyógyszertár, vendéglő, Lichtenstädter Albert üzlete, Avar Lajos kerékpár raktára, Báró Gerliczy kastély, malom)	1 000
40209. ☒	4 db MODERN állatos motívum képeslap: macskák	1 200
40210. **	Pyongyang, Pjongjang; - 9 db modern Észak-koreai képeslap / 9 modern North Korean postcards	1 000
40211. **	MALÉV - 3 db MODERN Magyar Légiközlekedési Vállalat térképes képeslap	1 000
40212. **	MOSZKVA - 2 db MODERN kihajtható panorámalap (nem képeslap hátoldalú) / MOSCOW - 2 modern folding non-postcard panoramacards	1 000



40213. ** Abaujszántó, Római katolikus templom T2/3 1200



40214. * Abaujszántó, mozaiklap (vágott / cut) T 141000



40215. ** Abaujszántó, Római katolikus templom T2 1000



40216. ** Abaujszántó, Római katolikus templom T2 1000



40217. ** Abaujszántó, Római katolikus templom T2/3 1000



40218. ** Aggteleki cseppkőbarlang, Minerva T2/31000



40219. * Aika, vasútállomás, üvegyár. Siklós T2/35000



40220. ** Andornaktálya, Andornaki tó T2 1000



40221. ☒ 1922 Apagy (Nyíregyháza), Reform T2/32800



40222. ** Aszód, M. kir. járvitőintézet templom T2/35000



40223. ** Babosdöbréte, Göcsej, Régi haran T1/21000



40224. ** Bácsalmás (Rb) T2/3 1000

NO IMAGE

40225. * Badacsony, kőbánya iparvasúti sín T2/312000



40226. ☒ Badacsony, Hablány szálloda és é T2/32000



40227. ** Badacsonylábd ihegy (Badacsonyt T2/3 3000



40228. ☒ 1930 Baja, templomok. Ifj. Wagner T2/3 1400



40229. * Baja, hölgyműtermifotója. Szilágyi p T2/31600



40230. ☒ 1917 Balassagyarmat, M. kir. pénzü T2/3 1600



40231. * Balassagyarmat, vasútállomás. Holl T2/3 3000



40232. ☒ 1934 Balassagyarmat, vasútállomás T2/33000



40233. ** Balassagyarmat, Országzászló a mú T11600



40234. * 1900 Balassagyarmat, látkép, Fő utca T34400



40235. ** Balassagyarmat T1/2 T1/2 1000



40236. ** Balassagyarmat, Múzeum, Rákóczi T2 1000



40237. ** Balassagyarmat, Rákóczi út, városh T2 1000



40238. ** Balassagyarmat T2 T2 1000



40239. ** Balassagyarmat, Madách szobor, T1/2 1000



40240. * Balassagyarmat, M. kir. csendőresre T2 5000



40241. ☒ 1907 Balassagyarmat, Scitovszky u T2/3 2400



40242. ** Balassagyarmat, Országzászló a mú T21000



40243. ** Balassagyarmat T2 T2 1000



40244. ** Balassagyarmat, 16-os honvédem T1/21000



40245. ** Balassagyarmat T1/2 T1/2 1000



40246. ** Balassagyarmat, Megyeháza, város T1/2 1000



40247. ** A Balatonvidék Történelmi Műemlékei 4000

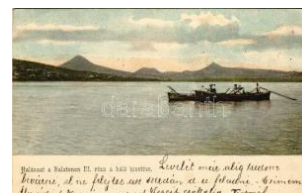

40248. * 1903 Balaton, Hálasztár III. rész, a h T2/3 1800



40249. ☒ 1937 Balaton, versenyjachtok. Dr. Csépi T200

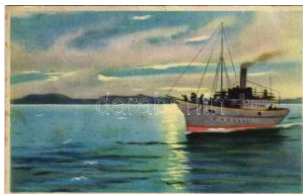

40250. ☒ 1951 Balaton, Alkony, gőzhajó (f) T2 T2/3 1000



40251. ☒ Balaton, Balatoni élet, horgászat (EB) T3 1400



40252. ** Balaton, vízi élet, "Turul" vitorlás, g T2/3 2000



40253. * 1925 Balaton, Vitorlások, hőlégballon (T3 1600



40254. * Balaton, Jachtverseny, hőlégballon (T2/3 2000

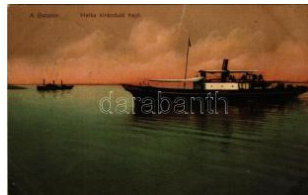

40255. ☒ 1914 Balaton, HE LKA kirándulóhajó T2/3 1400



40256. ** Balaton, vitorlás . Gyorslevelő üd T3/4 1000



40257. ☒ Balaton, Beloianisz sétahajó. Képzőművészeti T3 1000



40258. ☒ Balatonaliga (Balatonvilágos), Leve T2/3 1000



40259. ☒ 1939 Balatonalmádi-fürdő, hajóállomás T2 1200



40260. ☒ 1918 Balatonalmádi, Balatonalmádi T2/3 1200



40261. ** Balatonalmádi, Balatoni Jachtclub b T4 6000



40262. ** Balatonalmádi, vasútállomás. Iepore T3 8000



40263. ☒ Balatonalmádi, látkép (f) T2/3 T2/3 1000



40264. ** Balatonalmádi-fürdő, Zsák József T2/3 2800



40265. ☒ 1922 Balatonarács (Balatonfüred), L T2/3 3000



40266. * 1913 Balatonberény, vitorlás a Balat T2/3 3800



40267. ** Balatonboglár, kislány a strandon na T3 200



40268. ☒ 1938 Balatonföldvár, Balatonklub éj T2/3 1400



40269. ☒ ~1947 Balatonfüred gyógyfürdő, IPOK T2/3 300



40270. ☒ Balatonfüred, Erzsébet udvar szana T2/3 1400



40271. * 1925 Balatonfüred-fürdő, kikötő (EK) T2/3 1200



40272. * 1925 Balatonfüred, vasútállomás, gő T2/3 10000



40273. * 1925 Balatonfüred, színház. Vasúti le T2/3 2600



40274. ☒ 1925 Balatonfüred-fürdő, Balatonpa T2/3 1000



40275. ☒ 1948 Balatonfüred-gyógyfürdő, Erzsébet T2/3 1200



40276. ☒ 1925 Balatonfüred, Savanyú kút. Va T2/3 1200

Weboldalunkon a zárás pillanatáig licitálhat és követheti tételei állását!



40277. 1931 Balatonfüred-fürdő, Tiszti údú T2/31200



40278. 1936 Balatonfüred, Ipoly udvar (fl) T T2/31000



40279. 1926 Balatonfüred, Erzsébet udvar és T31000



40280. Balatonfüred, részletek (EM) T4 T4 1000



40281. 1939 Balatongyörök, Számvevőszéki ú T31800



40282. 1941 Balatongyörök, hajó kikötő, gőzha T31600



40283. Balatonkenese, látvány T2 T2 1000



40284. 1935 Balatonkenese, Római katolikus T31200



40285. 1931 Balatonkenese, Soós Lajos emlé T4 1000



40286. 1937 Balatonlelle, Zrínyi Ilona honvédt. T31000



40287. 1923 Balatonlelle, Barthos Tivadar c T2/35000



40288. 1940 Balatonlelle, Szabó Penzión (EB) T3 1200



40289. 1902 Balatonszázszék, vasútállomás T2/37500



40290. 1947 Balatonszázszék, Tisztvisel T2/3900



40291. Balf (Sopron), Tolnai Dr. Wosinski Is T3/43000



40292. 1939 Balf (Sopron), látvány és kápolna T41000



40293. Balf (Sopron), Kénes gyógyfürdő rek T2/31400

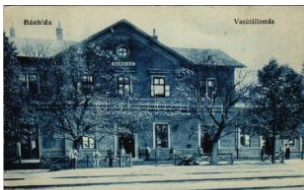

40294. 1928 Bánhida (Tatabánya), Vasútáll T3/43000



40295. 1911 Bánhida (Tatabánya), Turul emlé T22000



40296. 1939 Bánréve, utca, Római katolikus te T21600



40297. 1939 Bárnyos, utca, autómobil, Orszá T22000



40298. 1940 Bárnyos, Katolikus plébánia é T42000



40299. Bács, Római katolikus templom és T4 1600



40300. Bács, Római katolikus templom és T3 2000



40301. 1901 Békés, Református templom. Vé T3 1600



40302. Békéscsaba, Fő tér, AEGV Alföldi EI T3 10000



40303. Békéscsaba, Fő tér, AEGV Alföldi EI T3 10000



40304. Békéscsaba, Pályaudvar, vasútállom T2/33000



40305. Békéscsaba, pályaudvar, vasútállom T3/41000



40306. 1923 Békéscsaba, Körös-parti részle T2/31400



40307. 1940 Bélapátfalva, Bélapátfalva (Bo T2 2000



40308. 1930 Berettyóújfal., látvány templom T2/3 3000

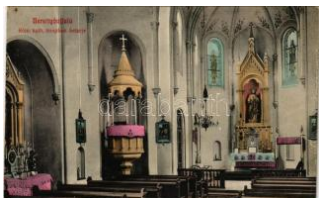

40309. ☒ 1910 Berettyóújfalu, Római katoliku T2/32600



40310. ☒ 1942 Berettyóújfalu, Városháza, orsz T2/31400



40311. ** Bódvaszilas, lát kép, Főszolgabírói h T2 2000



40312. ☒ 1932 Bonyhád, Fő tér, római katolik T2/3 1600



40313. ** Bonyhád, Perczel Mór utca, Horthy T1/21000



40314. ** Bonyhád, Gimnázium, látkép, intern T2 1000



40315. * 1932 Budakeszi, lábadozó katonák T2/3 5500



40316. ☒ Budakeszi, Csepeli Weiss Manfréd T2/3 1600



40317. * 1930 Budakeszi, Erzsébet királyné s T2/32600



40318. ** Budakeszi, Erzsébet királyné szanatórium T34000



40319. ☒ 1940 Budaörs, Budapesti repülőter, T2/34000



40320. ** Budapest. Műemlékek Országos Bizot 3000



40321. * Budapest - 4 db régi képeslap a Műemlék 2800



40322. ☒ Budapest, Úttörővasút - 3 db modern ké 3000



40323. * ☒ Budapest, Úttörővasút - 4 db modern 3000



40324. ☒ BUDAPEST - 2 db MODERN képeslap / 1000



40325. ** Budapest, Iparcsarnok, Dohány ut T2/3 8000



40326. * Budapest, Mátyaszentély és Bazilika T3/4 1600



40327. * 1935 Budapest, Vörstherer C. A. és P T2/33000



40328. ☒ 1913 Budapest, ház belső - 2 db eredeti 2000



40329. ** Budapest, Bleri repülőgéppel B T2/31600



40330. ** 1938 Budapest, XXXIV. Nemzetközi E T700



40331. ** 1938 Budapest, XXXIV. Nemzetközi T1/21000



40332. ** Budapest, Ferenc József híd, 'Romo T22000



40333. * Budapest - 2 db MODERN városképes lap 2600



40334. ☒ 1954 Budapest, Kossuth híd, Ország T2/31200

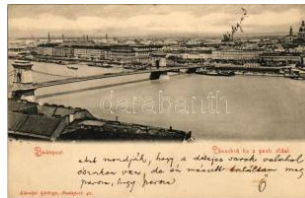

40335. ☒ 1902 Budapest, Lánchíd és a pesti o T2/34200



40336. ** Budapest, Lánchíd, pesti hídfő, rak T2/32600



40337. ☒ 1899 (Vorläufer) Budapest, Lánchíd T2/32000



40338. ☒ Budapest, Lánchíd, villamos. Képzőm T21000



40339. ** Budapest I. Szent Gellérthegy feljáró T31000



40340. ** Budapest I. Tabán, Aranykakas utca T2 1400

Kérjük telefonos és írásbeli ajánlatait időben adja le!

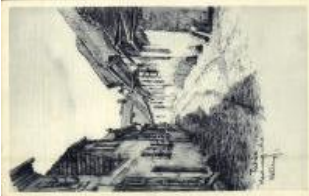

40341. ** Budapest I. Tabán, Hadnagy utca T2/31400



40342. ** Budapest I. Had múzeum, Lovas ú T2/3 2200



40343. ** Budapest I. Miniszterelnökségi pal T2/3 1800



40344. * Budapest I. Tabán és Krisztinaváros. T2/3 2600



40345. * Budapest I. Szent János tér, villamos, T2 5500



40346. ** * Budapest I. Országos Levéltár - 2 d 3400



40347. ** * Budapest I. Várnegyed - 2 db régi k 8000



40348. ** Budapest I. Várnegyed - 3 db régi képe 6000



40349. * 1909 Budapest I. Királyi vár, gőzhajó. T3 1000



40350. * Budapest I. a megvilágított Halászbáza T2/3 1200



40351. * 1908 Budapest I. Főherceg Albrecht út T3 4000



40352. ** Budapest I. Királyi vár T1 T1 1000



40353. ☒ 1905 Budapest I. Tabán, Döbrentei té T3 3000



40354. ☒ 1938 Budapest I. M. kir. vár testőrség T3 1600



40355. ☒ 1912 Budapest I. Gellérthegy feljáró T3/42400



40356. ** Budapest I. Királyi vár, Márványterem T2200



40357. ** Budapest I. M. Kir. Ferenc József T1/21600



40358. * Budapest I. Tóry György vendéglője "Ré T2400



40359. * 1914 Budapest I. Tabán, Piróth András T2/36000



40360. * 1899 (Vorläufer) Budapest II. Szent László T2/31400



40361. ** Budapest II. Oszlop utca (ma Keleti T2 3800



40362. ☒ 1921 Budapest II. M. kir. legfőbb állam T31800



40363. * Budapest II. Hűvös svölgyi villamos vé T2/33600



40364. * 1928 Budapest II. Szent Lukács fürdő T22200



40365. * Budapest II. Magyar Szentföld, Betle T2/3 1000

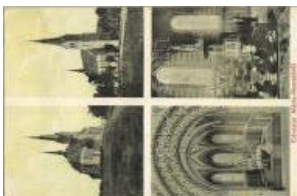

40366. * Budapest II. Mária remete, kegytemplom T31000



40367. ☒ 1936 Budapest II. Manréza lelkigyak T2/31000

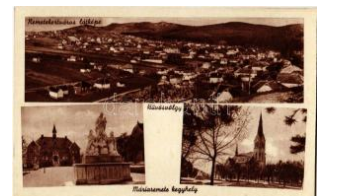

40368. ** Budapest II. Re metekertváros látkép T21000



40369. * Budapest II. Lipótmező, Orvvadász Vi T3 1600



40370. * Budapest II. Hűvös svölgy, Balázs Antal T4 1000



40371. ** Budapest II. Szent Lukács gyógyfürdő T2/32400



40372. ☒ 1926 Budapest II. M. kir. legfőbb áll T2/3 2800



40373. ☒ 1942 Budapest I . Húvösvölgy, Hár T2/3 3000



40374. ☒ 1935 Budapest II . Labanc út 57. Manréz T300



40375. ☒ 1954 Budapest II . Húvösvölgy, Uttó T2/3 1600



40376. * 1902 Budapest II. Máriaremete, Új temp T3800



40377. * 1927 Budapest II. Húvösvölgy, villamo T24000



40378. ☒ 1939 Budapest II . Gül Baba söröző T2/3 2400



40379. ☒ 1907 Budapest II . Húvösvölgy T2 T2 2800

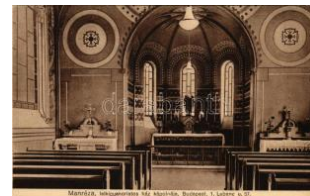

40380. ** Budapest II. Maréza lelkigyakorlá T2/3 1000



40381. ** Budapest III. Aquincumi ásátások, T2/3 1000



40382. ☒ 1933 Budapest II I. Aquincumi ását T2/3 1000



40383. ** Budapest III. Óbuda, Cselka intéze T2/3 3000



40384. ** Budapest III. Óbuda, Sztálin híd (A T2/3 1200



40385. ☒ 1914 Budapest IV . Újpest, Ferenc Józ T31800



40386. ☒ 1936 Budapest IV . Népsziget, Illik csár T22600

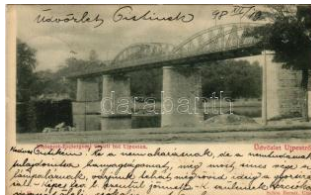

40387. ☒ 1898 (Vorläufer) Budapest IV. Buda T2/3 1000



40388. ☒ Budapest IV. Újpest, Magyar királyi ál T3 3000



40389. ☒ 1928 Budapest IV . Újpest, Római ka T2/3 2400



40390. ** Budapest IV. Újpest, Korpás Géza T2 10000



40391. * 1904 Budapest V . Deák Ferenc tér, Li T2 3400



40392. ☒ 1908 Budapest V . Erzsébet tér (EK) T2/3 3400



40393. ** Budapest V. Kossuth Lajos szobor T2/3 1000



40394. * Budapest V. A Nemzeti Áldozatkészse T3 1200



40395. ☒ 1898 (Vorläufer) Budapest V. Igazs T2/3 2800



40396. * Budapest V. Belvárosi plébániatempló T22000



40397. ** Budapest V . Erzsébet királyné szál 2600



40398. ☒ Budapest V. Főster János sörözője az A 2400



40399. ☒ Budapest V. Petőfi szobor - 2 db régi kép 3400



40400. ☒ 1936 Budapest V . Szabadság tér, Ir T2/3 1200



40401. ** 1938 Budapest V. Szent István 900 T3 2000



40402. ** Budapest V. Országház belső, fels T1/22000



40403. ☒ 1910 Budapest V . Kossuth Lajos utca T3 1000



40404. * Budapest V. Szeréta tér, Belvárosi Sz T3 1200

Lindner és Kobra termékek teljes választékban megrendelhetők irodánkban vagy



40405. ☒ Budapest V. Országház, Parlamen T2/32000



40406. ☒ 1908 Budapest V. Vörösmarty szobor T2/31000



40407. ✱ Budapest V. Szent István templom, b T2/31000



40408. ✱✱ 1938 Budapest V. Országház, Sze T1/2000



40409. ✱✱ Budapest V. Főster Miklós sörözője T21600



40410. ✱✱ Budapest V. A K egyes-tanítórendi piaris 4000



40411. ☒ 1933 Budapest V. Székesfehérvári Erzsébeti T4 1000



40412. ☒ 1925 Budapest V. Orion színház, Erzs T32000



40413. ✱✱ Budapest V. Erzsébet tér, Semmelw T2/3700



40414. ✱✱ Budapest V. Erzsébet tér, Semmelwe T1700

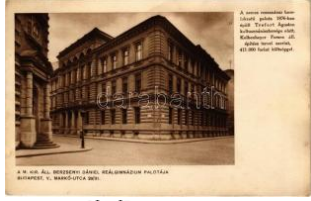

40415. ✱✱ Budapest V. M. kir. áll. Berzsenyi Dá T2200



40416. ☒ 1931 Budapest V. Egyetemi templom T2/3400



40417. ✱✱ Budapest V. Grand Hotel Hungaria s T32000



40418. ✱ Budapest V. Deák Ferenc szobor, Llo T1/26000



40419. ☒ 1900 Budapest V. Országház, Parla T2/33000



40420. ☒ 1911 Budapest V. I. Nyugati pályaudv T2/33000



40421. ☒ 1899 (Vorläufer) Budapest VI. Andr T2/3 2800



40422. ✱✱ Budapest VI. M. kir. Operaház T2/ T2/3 1000



40423. ☒ 1916 Budapest V. I. Opera (EK) T2/3 T2/3 1000



40424. ☒ Budapest VI. Hotel Britannia, Festmén T21200



40425. ☒ 1905 Budapest V. I. Andrassy út, Kodá T2 4000



40426. ☒ 1937 Budapest V. I. 1858 óta fennálló v T23200



40427. ☒ 1904 Budapest V. I. Andrassy út vége T2/33600



40428. ☒ 1937 Budapest V. I. Hotel Britannia s T2/3 2600



40429. ☒ 1914 Budapest V. I. Nagymező utca, T2/31600



40430. ✱✱ ~1930 Budapest VI. Oktogon tér, M T1/2500



40431. ☒ Budapest VII. Petőfi József Ho T2/3 1000



40432. ✱✱ Budapest VII. Szent Erzsébet templó T11200



40433. ✱✱ Budapest VII. Keleni pályaudvar, vas T21800



40434. ☒ 1929 Budapest V. II. Rákóczi út, villam T2/3600



40435. ☒ 1914 Budapest V. II. Grand Hotel Pal T2/3 3200



40436. ✱✱ Budapest VII. A Regnum Marianum T3 1000



40437. ** Budapest VII. Keszey Vince éttere T3/4 1600



40438. 1940 Budapest V II. Magyar Divatcsa T2/32000



40439. ** Budapest VII. A Vonatkísérők Országó T700

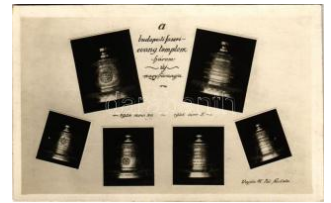

40440. * 1924-1925 Budapest VII. Fasori evang T22400



40441. ** Budapest VII. Országos Gyermekvéd T32600



40442. * Budapest VII. Hotel Central Központ T2/3 2400



40443. * Budapest VIII. Tiszviselőtelep, MAV T2/3 3400



40444. * Budapest VIII. Rákóczi út, Nemzeti s T2/32800



40445. 1937 Budapest V III. Corvin Áruház, T2/3 1800



40446. 1932 Budapest VIII. Kálvini tér, Nemzeti Múzeum 2600



40447. 1906 Budapest V III. Rákóczi út és E T2/31200



40448. 1918 Budapest V III. Erzsébet körút T3/4 1000



40449. ** Budapest VIII. Corvin Áruház rt., Blah T32000



40450. 1932 Budapest V III. M.K. Állami Nőipar T32200



40451. ** Budapest VIII. Csécső étterem a Nem T1 1600



40452. 1902 Budapest V III. Nemzeti Tornacsarnok T2/34000



40453. * Budapest VIII. Ferenc József tanítók h T23000

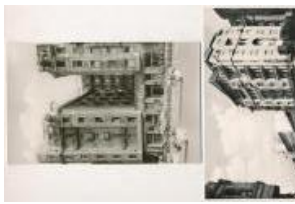

40454. ** Budapest VIII. Park és Palace szállók - 2200



40455. * Budapest VIII. Magyar Kir. Technológia T21600

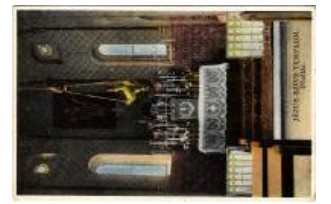

40456. ** Budapest VIII. Jézus Szíve templom T2/3 1200



40457. ** Budapest VIII. Jézus Szíve templom T2 1200



40458. * 1942 Budapest V III. M. Kir. Honvéd T2/3 1000



40459. 1901 Budapest V III. Kálvin tér, villamos T37000



40460. * 1903 Budapest V III. Hotel Pannónia s T4 7500



40461. * Budapest VIII. Galvay Gyula festő é T2/35000



40462. * 1933 Budapest IX. Hegedűs Józsefné T4 2000



40463. ** Budapest IX. Központi Vásárcsarnok 2800



40464. ** Budapest IX. M. Kir. Honvéd Ludo T2/3 2200



40465. 1908 Budapest IX. Iparművészeti Múzeum T3 1000



40466. 1944 Budapest IX. Boráros tér, Horthy T2 2600



40467. ** Budapest X. Hungária körút, András T3 3000



40468. 1942 Budapest X. Hungária körút, A T2/33000

Az árverési tételek színes képekkel a darabanth.com oldalon!



40469. * Budapest X. Kemény Antal Szerszám T2/5000



40470. * Budapest XI. Fehérvári út 37. szám T2/3 1600

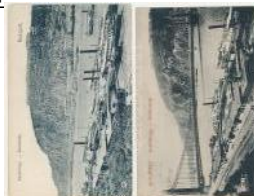

40471. ** Budapest X I. Gellérthegy - 2 db rég 3600



40472. Budapest XI. Kilitás a Gellérthegyről T2/31800



40473. ** Budapest XI. Gellérthegy, Lázár villa T21600



40474. ** Budapest XI. Műegyetem kert rész T2/32000



40475. ** Budapest XI. Budai Szent Imre Koll. T2/3 1800



40476. Budapest XI. Gellérthegyi barlang T2/3 2400



40477. Budapest XI. Szent Gellért fürdő és T2/3 2400



40478. Budapest XI. Gellért tér, M. kir T2/3 3400



40479. Budapest XI. Kis Rabló sörsz. terasz T22400



40480. Budapest XI. Ketter étterem, ker T2 1400



40481. Budapest XI. Citadella, Szaba T2/3 1000



40482. Budapest XI. Sashegy, IV. Károl T2 1000



40483. Budapest XII. Erzsébet kilátó torony, F T37000



40484. Budapest XII. Csillebérc, Úttörő táb. T2/32800



40485. Budapest XI. M. kir. állami Paed T22000



40486. Budapest X II. Svábhegy, Fogask T22000



40487. Budapest XII. Új Szent János kórh. T2/3 2000

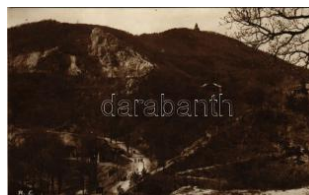

40488. Budapest XII. Zugliget, Jánoshegy, Erz T21200



40489. Budapest X II. Zugliget, Angol kis T22000



40490. Budapest X II. M. kir. Testneve T2/3 1600



40491. Budapest X II. Svábhegyi Csillag T2 4200



40492. Budapest X II. Városmajori Jéz T2/3 1800



40493. Budapest X II. Svábhegy, Nagy T2/33600



40494. Budapest X II. Svábhegy, Foga T2/37500



40495. Budapest XII. Szechenyi-hegy, Well T3 8000



40496. Budapest X II. Jánoshegy, Erzsé T2 1000



40497. Budapest XII. Jánoshegy, Erzsébet k T2/31000



40498. Budapest XIII. Margitszigeti sporttelep, T4 1800



40499. Budapest XIII. Margitsziget, Flóris cuk T22800



40500. Budapest X III. Béke téri templom T22400



40501. * Budapest XIII. Sa
rutlan kármeliták te T2/31600



40502. ** Budapest XIII. M
argitsziget, Arany J T2/31000



40503. * Budapest XIII. Hu
ba utca, Salvator L T2/32000



40504. ** Budapest XIII. D
r. Serédi Jusztinián T2/34000

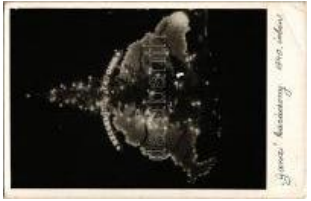

40505. ☒ 1940 Budapest X
III. Ganz gyár karács T32400



40506. * 1899 (Vorläufer) B
udapest XIV. Ósbud T3 6000



40507. ☒ 1903 Budapest X
IV. Városligeti fővá T3/43600



40508. ☒ 1941 Budapest X
IV. Nemzetközi Vá T2/3 1600



40509. ☒ 1905 Budapest X
IV. Múcsarnok. Art T2/3 4400



40510. ☒ 1941 Budapest X
IV. Nemzetközi Vá T2/3 1400



40511. ** Budapest XIV. V
árosliget, Gundel All T2 2400



40512. ☒ 1910 Budapest X
IV. Városliget, Szé T2/3 3800



40513. ** Budapest XIV. E
rzsébet Nőiskola, a v T22200



40514. ** Budapest XIV. E
rzsébet Nőiskola, tor T2 2800



40515. ☒ 1942 Budapest X
IV. Őszi Lakberend T2/32600



40516. ** Budapest XIV. M
agyarországi reform T1/2000



40517. ** Budapest XIV. S
chulcz Ferenc ven T2/3 2400



40518. ☒ 1905 Budapest X
IV. Városliget, Arén T2/34000



40519. ☒ 1913 Budapest X
IV. Székesfővárosi T2/3 2200



40520. ☒ 1930 Budapest X
IV. Nemzetközi Vásá T22200



40521. ** Budapest XIV. N
épstadion - 2 db moder 2800



40522. * Budapest XIV. Vá
rosliget, Vajdahunya T3 1000



40523. * Budapest XIV. Gu
ndel Állatkerti Vendé T31000



40524. ☒ 1924 Budapest X
IV. Anonymus szob T2/31000



40525. ☒ 1908 Budapest X
IV. Városliget, Anony T31200



40526. * 1942 Budapest X
IV. Budapesti Nemze T31000



40527. ☒ 1917 Budapest X
IV. Állatkert, Chapm T3/4000



40528. ☒ Budapest XV. Rá
kospalota, Sándor ut T31600



40529. * 1916 Budapest X
V. Rákospalota, Sán T3 2800



40530. ☒ 1941 Budapest X
V. Rákospalota, Kö T2/32400



40531. ☒ 1944 Budapest X
V. Pestújhely, OTI V T2 1400



40532. * 1913 Budapest X
V. Pestújhely, László T43000

Kérjük telefonos és írásbeli ajánlatait időben adja le!



40533. * 1941 Budapest XV. Rákospalota, p T2/31600

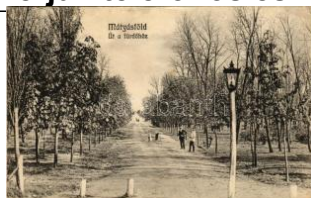

40534. ** Budapest XVI. M átyásföld, út a fürd T2/3 2200



40535. ☒ 1934 Budapest X VI. Cinkota, Tanító T2/3 4400



40536. ☒ 1915 Budapest X VI. Rákosszentmihály T2 3000



40537. ☒ 1920 Budapest X VI. Rákosszentmihály T2/3 2800



40538. ** Budapest XVI. R ákosszentmihály, Má T12600



40539. ☒ Budapest XVI. R ákosszentmihály, Sz T2/3 2000



NO IMAGE

40540. ** Budapest XVII. Rákosliget, Hősök sz T31800



40541. ☒ 1937 Budapest X VII. Rákoscsaba, Uri T2 2600



40542. ☒ 1917 Budapest X VII. Rákoscsaba, Ró T2 2600



40543. * Budapest XVII. R ákosliget, Vízművek, T2 2400



40544. ** Budapest XVII. Rákoscsaba, Rákos- T12800

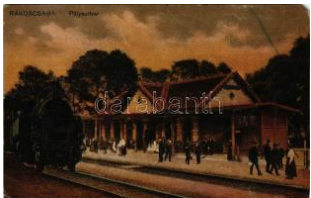

40545. ☒ 1914 Budapest X VII. Rákoscsaba, pá T4 3000



40546. ** Budapest XVII. Rákosliget, Ország T2/3 3200



40548. ☒ 1943 Budapest X VIII. Pestszentlőrinc, T3 1200



40550. ** Budapest XIX. K ispest, Hősök szob T2/3 1200



40551. ** Budapest XIX. K ispest, Kaszinó, Polg T12600



40552. ** Budapest XIX. K ispest, Erzsébet ter, T1 2800



40553. ** Budapest XIX. K ispest, Üllői út, vas T1/2 2600



40554. ☒ 1943 Budapest X IX. Kispest, Rudolf F T2 1400



40555. ** Budapest XIX. K ispest, Kispesti nao T2/3 1000



40556. * Budapest XX. Pes tszenterzsébet, Pest T4 1000



40557. * Budapest XX. Pes tszenterzsébet, Pe T2/3 2400



40558. ☒ 1902 Budapest X X. Pestszenterzsébe T2 4200



40559. * 1929 Budapest X X. Pestszenterzsébe T3 3000



40560. * 1916 Budapest X XI. Csepel, község T2/3 3000



40561. ☒ 1906 Budapest X XII. Nagytétény, Pen T2 7000



40562. ** Budapest XXII. Budatétény, Zárda T2/3 2400

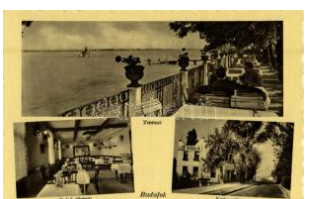

40563. ** Budapest XXII. Budafok, Kutya villa, T1 1000

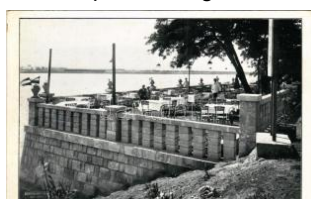

40564. ** Budapest XXII. Budafok, Schindele T2/3 1400

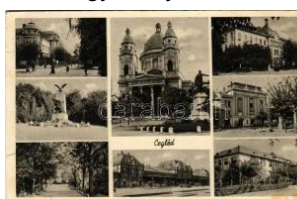

40565. ☒ Cegléd, mozaikla p (EB) T3 T3 1000



40566. ** Cegléd, Hősök szobra, emlékmű (T2/3 1200



40567. * 1941 Cegléd, Hősök szobra, emlékmű T2/3200



40568. 1907 Cegléd, Városháza T2 T2 1200



40569. 1907 Cegléd, Állami főgimnázium (fl) T2/3 T2/31000



40570. 1939 Cegléd, Kossuth szobor (fl) T2 T2/31200



40571. *** Cegléd, M. kir. All. Kossuth Reálgyimnázium T21200



40572. ** Cegléd, Kossuth tér (gyűróds / cr) T2/31000



40573. * Csépa (Tisza zug) - 3 db régi képesla 5000



40574. *** Csesznek, vár. A Magyar Turista Eg T3 1000



40575. 1912 Csobánka, látkép templom T2/3 2000



40576. 1912 Csoma, üzlet (fl) T2/3 T2/3 1600



40577. 1930 Csongrád, Tisza folyó, gőzhajó T2/3 1000

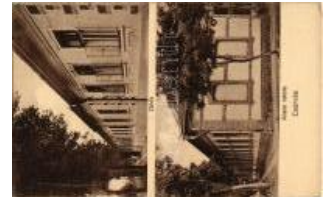

40578. 1938 Csorvás (Békés), Zárda, elemi i T3 2800



40579. *** Csurgó, Jézus Szíve ifjúsági templom T21000



40580. * Debrecen, a 39. gyalogezred hősi ha T2/31400



40581. 1915 Debrecen, E. Iső Takarékpénztár T3/4 1000



40582. 1915 Debrecen, Megye háza, Apollo mozgó T4 1000



40583. 1915 Debrecen, Árpád téri református temp T41000



40584. * Debrecen, Római katolikus templom T2/3 1600



40585. 1905 Debrecen, C. sokonai szobor. Po T2/31600



40586. * Debrecen, Déry m. üzem (Rb) T2/3 T2/3 1400



40587. 1916 Debrecen, F. erenc József út, város T31400



40588. 1916 Debrecen, I. ndóház, vasútállomá T31600



40589. * Debrecen, Reform átus nagytemplom, old T200



40590. 1909 Debrecen, I. zraelita új imaház, zs T27000



40591. 1902 Debrecen, S. zínház este. Csoko T2/35000



40592. 1902 Debrecen, városi bérházak, Márton G T3/4800

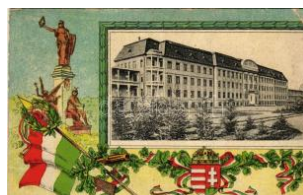

40593. 1915 Debrecen, A. ugusztá szanatórium T2/33000



40594. 1944 Debrecen, S. vetits leánynevelő T2/3 1200



40595. 1915 Diósgyőr (Miskolc), M. kir. vas- és acé T2 5500



40596. * Diósgyőr (Miskolc), várrom. Földes-fél T4 2000



40597. 1940 Diósgyőr (Miskolc), Állami elem T2/35000



40598. * Diósjenő, Reform átus templom T2 T2 3000

Rengeteg érdekes tétel az egyéb gyűjtési területek anyagában!



40599. ** Dombóvár, régi várom. Bruck Sán T22400



40600. 1916 Dombóvár, Eszterházy utca. V T2/31000



40601. 1943 Dombóvár, Állami polgári fiúisk T2/31200



40602. ** Dombóvár, Szent Orsolya-rendi zárd T21000



40603. ** Dombóvár, Szent Orsolya-rendi zárd T1/21000



40604. 1939 Dormánd (Füzesabony), Róma T2/32600



40605. 1942 Dömsöd, Sziget részlet a kis Du T21000



40606. 1935 Drégelypalánk, Római katolikus T2 3000



40607. * Dunakeszi-Alag, V asútállomás (szakad T3 6500



40608. 1939 Dunakeszi-Alag, községháza, floral (k T32000



40609. * Dunapataj, Piac tér és Faragó féle üz T2/33200



40610. 1961 Dunaújváros, Dunapentele, Szta T21000



40611. * Dunavecse, Gróf Teleki József polgá T2/31600



40612. 1909 Dunavecse, Állami elemi népi T2/3 3000



40613. 1941 Dunavecse, Járási székház. Ha T4 1000



40614. 1925 Dunavecse, Református polgári iskola T2/32400



40615. ** Eger, Kánitz lak tanya, K.u.K. katoná T3 1600



40616. ** Eger, Angolkisasszonyok intézeténe T4 2000



40617. 1925 Eger, Villa-sor a Deák Ferenc úton (f T2/3 1200



40618. 1925 Eger, Deák Ferenc utca (gyűr T2/3 1000



40619. 1926 Eger, Angolkisasszonyok nevelőintézet T2/31000



40620. 1926 Eger, Főszék kesegyház (fl) T2/3 T2/31000



40621. ** Eger, Érseki líceum 1765-1785 (EB T3 1000



40622. ** Eger, török mecset, színház, vár (fl) T3 1000



40623. 1929 Eger, Angolkisasszonyok nevelőintézet T2 1000



40624. ** Eger, látkép (fl) T2/3 T2/3 1000



40625. ** Eger, Római katolikus főszékesség T2/3 1000



40626. ** Eger, Angolkisasszonyok intézetén T2/31200



40627. ** Eger, Korona szálló T1/2 T1/2 1000



40628. * 1925 Eger, Török mecset. Répás Bélá T32400



40629. * 1916 Eger, Samsa bíboros-érsek T2/3 6500



40630. ** Eger, laktanya udvara K.u.K. katon T2/3 3200



40631. * Eger, Kápolna be-
lső. photo T2 T2 1600



40632. ** Eger, Szervita t
emplom főoltára, b T2/3 1200



40633. * Eger, Dobó István
szobor (EK) T2/3 T2/3 1400



40634. Eger, Eszterházy
tér, Érseki lak (fa) T T3 1400



40635. Eger, Szervita tem-
plom főoltára, belső T3 1000



40636. 1913 Eger, Igazs-
ágügyi palota. Rép T2/3 2600



40637. * 1917 Eger (?), sz-
űretelő munkások (R T3 1200



40638. ** Egerfarmos, Ho-
nvéd emlékoszlop, T2/3 1200



40639. ** Egerszalók, Ró-
mai katolikus temp T2/3 1000



40640. * 1941 Endrefalva (Nógrád), Római kato T3 1600



40641. * 1942 Erdőbénye-
gyógyfürdő, Fürdő T2/3 1400



40642. * 1942 Erdőbénye-
gyógyfürdő, Alsó fen T3 1200



40643. E 1940 Erdőtelek, B-
artha Kálmán szőlő T2/3 6000



40644. E 1915 Esztergom,
Vízivárosi templom T2/3 1200



40645. E 1911 Esztergom-
Tábor, Cs. és kir. g T3/4 3000



40646. * Eszterháza (Fertő-
d), Herceg Esterházy T2 3600



40647. ** Farkaslyuk, Rim-
amurányi-Salgótar T2/3 2400



40648. E 1933 Fegyvernek
, Római katolikus tem T3 2000



40649. ** Felcsút, Látkép
, római katolikus te T1/2 1000



40650. ** Feldebrő, temp-
lom (ázott sarok / we T3 1200



40651. * Fertőszentmiklós,
Római katolikus te T2/3 2000



40652. E 1928 Fonyód, kik-
ötő, iparvasút (EK) T2/3 2000



40653. * Fonyód, kikötő, gő-
zhajó, csónakok (E T2/3 1600



40654. E 1935 Fonyód, Bé-
latelep-fürdő, hajtó T2/3 1600



40655. E 1940 Fonyód, Ró-
mai katolikus templo T2/3 3800



40656. E 1928 Fonyód, ha-
jóállomás, gőzhajó T2/3 1600



40657. E Fonyód, kápolna.
Tényi Lajosné kiadá T3 1000



40658. E Fót Gróf Károlyi k-
áptaly, park (EB) T3 T3 1000



40659. E 1944 Füzeseháza, Kő-
zségháza, római kat T3 4200



40660. E 1941 Füzesabony,
y, Római katolikus T2/3 1200



40661. ** Füzesabony, va
sűtállomás (Rb) T2 T2/3 2400



40662. * 1900 Füzes-
Abony; Sz T2/3 6000

Rengeteg érdekes tétel az egyéb gyűjtési területek anyagában!



40663. * Füzesabony, Vasútállomás, vonat, lá T2/3800



40664. 1913 Galgagyörk, Ibrányi kastély. ph T2/3600



40665. * Geszt, Templomtér, egészségház, Hangy T300



40666. 1944 Gödöllő, Királyi kastély, Erzsébet T2/31200



40667. * 1915 Gödöllő, Pályaudvar, vasútállom T32000



40668. 1901 Gödöllő, Pályaudvar, vasútállom T22400



40669. 1909 Gödöllő, park (EK) T2/3 T2/3 3000



40670. ** Gödöllő, Királyi kastély. Kohn és Gr T4 1000



40671. 1899 (Vorläufer) Gödöllő, Petőfi tér, T2/34200



40672. 1931 Gödöllő, Erzsébet királyné (Sisi) T31000



40673. ** Gönc, Református templom, Káro T2/3 1600



40674. * Gyékényes, Vasútállomás. Vasúti le T2/3 2000



40675. 1917 Gyékényes, vasútállomás (EK T2/32000

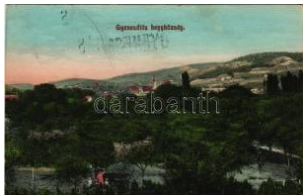

40676. 1912 Gyenesdiás, hegyközség, látkép T2 1200



40677. 1941 Gyoma (Gyomaendrőd), Vasú T2/3 3000



40678. ** Gyöngyös, Szent Ferenc rendi templom T1/2700



40679. ** Gyöngyös - 7 db RÉGI város képeslap 3400



40680. ** Gyöngyös, látkép, Fő tér, Izraelita tem T3400



40681. * Gyöngyös, Orczy kastély, Hanisz tér, T3 1400



40682. ** Gyöngyös, Ferenc rendiek templom T1/21000



40683. ** Gyöngyös, Ferenc rendiek temploma T2 1000



40684. 1905 Gyöngyös, Szt. Bertalan templom T4 3000



40685. 1941 Gyöngyös, Nemzeti Bank, Hős T2/31200



40686. * 1899 (Vorläufer) Győr, Radó tér, Ujvá T2/38000



40687. ** Győr, vasútállomás. Herman Izidor T2/3 2000



40688. ** Győr, M. kir. Pénzügyigazgatóság. T2/31800

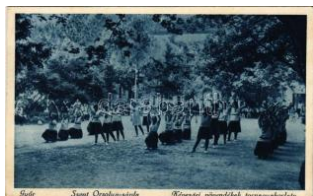

40689. * Győr, Szent Orsolya zárda, Képezdei T2 2200



40690. ** Győr, Erzsébet tér, Birkmayer János T32400



40691. * 1900 Győr, Baross út, Heckenast Gy T2/33200



40692. * Győr, Városháza. Vasúti levelezőlap T31000



40693. * 1938 Győr, Rába híd. Pohárik Pál T31000



40694. * Győr, Csónakház (Rb) T3/4 T3/4 1000



40695. * 1938 Győr, Hősök emléke (vágott / cu T41000



40696. 1928 Gyula, Pénzügyigazgatósági paló T2900



40697. * Gyula, régi vár. Dóczy János kiadás T2/32600



40698. 1927 Gyula, József Szanatórium (EM T2/3400



40699. 1948 Gyula, Gőndöcs kerti pavilon (fa) T3 3000



40700. 1948 Hajdúszoboszló, Gyógyfürdő, fürdő részletek T32400



40701. ** Hajdúszoboszló, gyógyfürdő, strand - 3 2000



40702. 1948 Hajdúszoboszló, fürdő részletek (EK T2/31200



40703. 1942 Hajdúszoboszló T2/3 T2/3 1000



40704. 1948 Hajdúszoboszló, Szűcs üzletház, Vá T2/32000



40705. 1948 Hajmáskér, lakóház (EK) T2/3 T2/3 1600



40706. ** Harkányfürdő - 7 db REGI város képes 2400



40707. ** Harkányfürdő, MÁV Rudolf Egyesület T1/2 1000



40708. ** Harkányfürdő, I. oszt. fürdő, MÁV T1/2 1000



40709. 1928 Harsány, Római katolikus templom T2 2000



40710. 1909 Hatvan, pályaudvar, vasútállomás T2/31600



40711. 1931 Hatvan, Vasútállomás (EK) T2 T2/32000



40712. * Hatvan, Pályaudvar, vasútállomás. H T2/33000

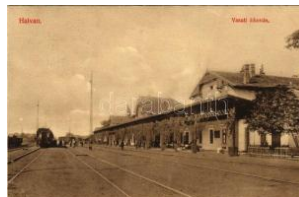

40713. 1913 Hatvan, Vasútállomás, vonat (T2/32000



40714. 1916 Hatvan, Vasútállomás. Vasúti T2/3 2000



40715. 1914 Hatvan, vasútállomás. Vasúti I T2/3 2000



40716. ** Hatvan - 4 db REGI város képeslap / 4 1600



40717. * 1905 Hatvan, cukorgyári kastély. Hoffm T3200



40718. 1914 Hatvan, Polgári iskola (EK) T2 T2/32400



40719. * Hatvan, Hősök szobra, emlékmű (EB) T31400



40720. 1948 Herend, Porcelán gyár belső (f) T2/3 T2/31400



40721. 1940 Hernádnémeti, Hősök szobra, T2/3 1200



40722. * Hévíz, Hévízgyógyfürdő; részlet Szent T2/3700

NO IMAGE

40723. * 1923 Hévíz, Kraicsovits szálloda teras T4 1800



40724. ** Hévízgyógyfürdő, tóparti részlet. Ring Fot T1 1200



40725. ** Hévízgyógyfürdő, Hungária szálloda T2 1000



40726. 1959 Hévíz, Vasas üdülő, motor. Képz T21600

Kérjük telefonos és írásbeli ajánlatait időben adja le!



40727. ✉ Hévíz, Gabi villa
, Park szálloda, étt T2/3 **2000**



40728. ✱✱ Hévíz, Postás g
yógyüdülőház, víztör T21400



40729. ✉ 1913 Hévíz, fűrdő
zók a tóban. Marto T2/3 **4000**



40730. ✱✱ Hidásnémeti, V
asútállomás, vasutas T22400



40731. ✱✱ Hódmezővásár
hely, Rotary Club Hó T21600



40732. ✱✱ Hódmezővásár
hely, Rotary Club H T2/31600



40733. ✉ Hortobágy, ökörc
sorda. Vasúti levelez T31000



40734. ✱ 1910 Hortobágy,
gulyások (fl) T3 **1200**



40735. ✱✱ ✱ Hortobágy -
4 db régi képeslap **6000**



40736. ✱ Ibrány, MDP (Mag
yar Dolgozók Pártja) T2 **1600**



40737. ✱✱ Isaszeg, vasútá
llomás. Vasúti levél T3 **4000**



40738. ✉ 1928 Isaszeg, va
sútállomás. Hangy T2/3 **3000**



40739. ✱✱ Jánoshalma, O
rszágzászló T1/2 T1/2 **1600**



40740. ✉ 1920 Jánoshalma
, id. Kazinczi Feren T2/3 **2800**



40741. ✱✱ Jánoshalma - 1
0 db RÉGI város képes **2400**



40742. ✱ 1911 Jánosháza a
jövőben. Rubin Sala T3 **39000**



40743. ✉ 1932 Jánosháza,
Hősök szobra, em T2/3 **3000**

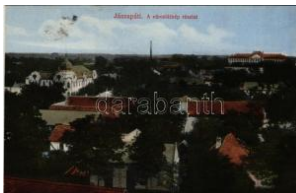

40744. ✉ 1938 Jászapati, v
ároslátkép részletei, T2 **1200**



40745. ✱ Jászapati, Vágó P
ál műterme, kiadja K T3 **2000**



40746. ✉ Jászberény, moz
aiklap. Dobóczky L T2/3 **1000**

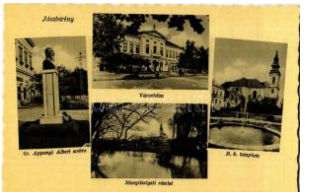

40747. ✱✱ Jászberény, Vá
rosháza, Gróf App T1/2 **1000**

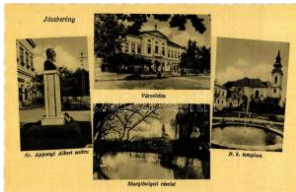

40748. ✱✱ Jászberény, Gr
óf Apponyi Albert s T1/2 **1000**



40749. ✱ Jászfákóhalma, J
ákóhalma; Losonc T2/3 **7000**



40750. ✱ 1912 Jászfákóhal
ma, Jákóhalma; Ró T2/3 **2000**



40751. ✱ Jászkisér, Hősök
szobra, emlékmű. T2/3 **1000**

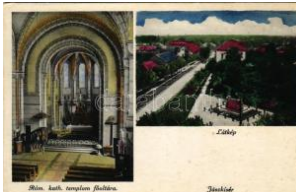

40752. ✉ 1937 Jászkisér, R
ómai katolikus tem T2/3 **1800**



40753. ✉ 1912 Jéke (Kisvá
rda), Liptay-kúria, k T2/3 **1000**



40754. ✱ 1922 Kalocsa, Fő
székesegyház, temető T3 **7000**



40755. ✱✱ Kalocsa, Kir. Tő
rvényszék (fl) T2/3 T2/3 **1000**



40756. ✱✱ Kalocsa - 10 db
RÉGI város képeslap / **2400**



40757. ✱ 1919 Kalocsa, Isk
olanének templom T3/4 **1000**



40758. ✱✱ Kalocsa, Zárda
T2 T2 **1000**



40759. ** Kalocsa, Érseki Szent Kereszt kőrh T2 1000



40760. ** Kalocsa, Érseki palota T2 T2 1000



40761. * Kalocsa, zárdatem plom belseje, Széke T3 1000



40762. ** Kápolna (Heves), Római katolikus te T3 1000



40763. * Kápolnásnyék, Ha lász kastély, Vörös T2/3 6000



40764. ☒ 1914 Kaposvár, Z árdá (szakadás / tea T3 1200

NO IMAGE

40765. ☒ 1912 Kaposvár, S zent Imre kápolna T3/4 2800



40766. ☒ 1943 Kaposvár, 4 4-es Hősök szobra T2/3 1600



40767. ☒ 1927 Kaposvár, V árosi színház, benzín T2/3 800



40768. ☒ 1917 Kaposvár, S zántó laktanya. Gerő T3 6000



40769. ☒ Kaposvár, Neme zti színház. Fenyvesi T4 1000



40770. * 1929 Kapuvár, str andfürdő. Csala fe T2/3 2400



40771. * 1912 Karád, Som ogy-Karád; utcaké T2/3 2000



40772. ☒ Kecel, Római kat olikus templom. Ve T3/4 5500



40773. ** Kecskemét, mú zeum. Képzőművé T2/3 3000



40774. ** Kecskemét, Fő tér, templomok, Pap T2 2200



40775. ☒ 1920 Kecskemét , Szabadság tér, piac T2 2600



40776. ** Kecskemét, Ke gyesrendi gimnázium T4 3200



40777. * 1929 Kecskemét, Rudolf laktanya. Bu T2/3 900



40778. ☒ 1914 Kecskemét , Kossuth szobor. V T2/3 1400



40779. ☒ 1929 Kecskemét , Múzeum. Barasits T2/3 1400



40780. ** Kecskemét, Mú vésztelep, közösm T2/3 1400



40781. * 1921 Kecskemét, Kegeyresendi főgyimn T3 1800



40782. ** Kecskemét, Szé któ fürdő T2 T2 1800



40783. ☒ 1941 Kecskemét , Rudolf laktanya (E T2/3 1000



40784. ** Kecskemét, Mú kertj részlet. Komo T2/3 1600



40785. * Kecskemét, látkép , zsinagóga, piac (fl) T3 1000



40786. * Kecskemét-Bugac , pusztai idill (fl) T2 T2/3 2000



40787. ☒ Kéked, Alsókéke d; Uradalmi kastély T2/3 2400



40788. ☒ 1900 Kéked-fürdő (Alsókéked), látké T2/3 2000



40789. * Kerecsend, a köz ség látképe. Kiadja T2/3 1000



40790. ☒ 1901 Keszthely, B alaton és Hullám p T2/3 4000

Rengeteg érdekes tétel az egyéb gyűjtési területek anyagában!



40791. ✱ 1910 Keszthely, Hévíz felé vezető T2/3 6000



40792. ☒ 1923 Keszthely, Balaton szálloda T2 T2/3 1400



40793. ✱ Keszthely, Gazdasági Akadémia (EK T2/31000



40794. ☒ 1919 Keszthely, Kossuth Lajos utca, T3/4 1400



40795. ✱ Keszthely, Hullám és Balaton szálloda T2 4000



40796. ☒ 1921 Keszthely, Balatoni fürdőélet. S T2/33000



40797. ☒ 1938 Keszthely, Alászcserda (EK) T2/3 1400



40798. ✱✱ Kesztlöc, látkép (EK) T2/3 T2/3 2000



40799. ☒ 1909 Kiskőrös, Péterfi Sándor szülőháza T3 2000



40800. ✱✱ 1929 Kiskunfélegyháza, Főgimnázium T2/3 2000



40801. ☒ 1937 Kiskunfélegyháza, Constantine T2/31400

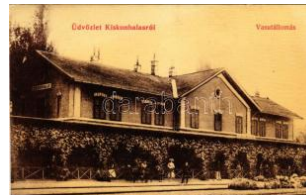

40802. ☒ 1909 Kiskunhalas, Vasútállomás. Né T2/35500



40803. ☒ 1936 Kiskunhalas, Országzászló (EB) T3 1000



40804. ☒ 1938 Kiskunhalas, Gazdasági Bank (E T3 1000



40805. ✱ Kiskunhalas, Római katolikus templom T2/3 1200

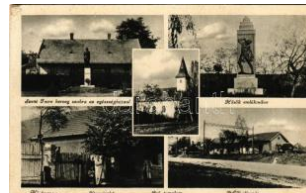

40806. ☒ 1942 Kistarcsa, Szent Imre herceg s T2/3 2400



40807. ☒ 1940 Kistélek, Hősök szobra, emlékmű T4 1000



40808. ✱✱ Kisújszállás, MÁV V osztálymérnökség T4 1000



40809. ✱ 1931 Kisújszállás, Városháza. Platz Fe T3 1000



40810. ☒ Kisújszállás, vasútállomás. Vasúti le T2/3 3000



40811. ☒ 1918 Kiszvárd, Májor üzlete, Mauthn T2/34400



40812. ☒ 1904 Kiszvárd, Kossuth Lajos utca, T2/33200



40813. ☒ 1905 Kiszvárd, Szent László utca, Pia T2/34200



40814. ☒ 1914 Kiszvárd, Árvam, gyerekek T2 T2 1600



40815. ✱✱ Kiszvárd, Országzászló, kereskedelm T4 400



40816. ✱ Kiszvárd, M. kir. Állami polgári leányiskola T43600



40817. ✱ 1953 Komló, Vajáriskola. Művészeti AI T3 1000



40818. ✱ Kondoros, régi csárda. Szigeti György T2/31200



40819. ☒ 1925 Kótyaj (Nyíregyháza), levéltár T2/32600



40820. ☒ 1921 Körmend, Herceg Batthyány várk T2/300



40821. ☒ 1927 Körmend, Herceg Batthyány vá T2/31000



40822. ☒ Körmend, Herceg Batthyány kastély T2 1800



40823. ☒ 1937 Környe (Ta tabánya), Római k T2/3 1400



40824. ✱✱ Kőszeg, zárdak ápolna belső (fi) T2 T2/31000



40825. ☒ Kőszeg, Ó-ház. R óth Jenő kiadása (T2/3 1000



40826. ☒ 1919 Kőszeg, vá r. Kiadja Róth Jenő (T3 1200



40827. ✱ 1924 Kővágóörs, Ecséri rom T2/3 T2/3 3000



40828. ✱ Kunszentmárton, Vasútállomás, vas T2/3 6500



40829. ☒ 1905 Kunszentm árton, Katolikus tem T2/3000



40830. ✱ 1949 Kunszentm árton, Templomok, H T2/31000



40831. ☒ 1900 Kunszentm iklós, Református é T3 20000



40832. ☒ 1915 Laskod, Ny irlaskod; Okolicsány T2 6000



40833. ✱ Leányfalu, kápoln a. H. G. művészka T2/3 1000



40834. ✱ Leányfalu, Felső D unaparti részlet, halá T41000



40835. ☒ 1943 Lengyeltóti, Kir. Járásbíróház T2/3 1800



40836. ✱✱ Lickóvadásos, Göcsej, Falureszlet T21000



40837. ✱✱ Lillafüred (Misk olc), Limpaszi keres T1 3000



40838. ☒ 1931 Lillafüred (M iskolc), vízesés T2 T2 3000



40839. ☒ 1932 Lillafüred (M iskolc), Palota szál T2/3 3000

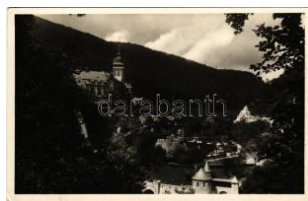

40840. ✱✱ Lillafüred (Misk olc), Palota szálló T2 T23000



40841. ☒ 1931 Lillafüred (M iskolc), Palota szálló T2 3000



40842. ✱ 1926 Lillafüred (M iskolc), Weidlich vi T2/3 3000



40843. ✱✱ Lillafüred (Misk olc), Tó és Zsófia tor T1 3000

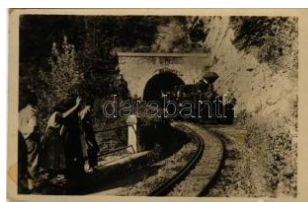

40844. ✱ Lillafüred (Miskolc), Erdei kisvasút, gőz T33200



40845. ✱ Lillafüred (Miskolc), posta és vasútállomás T3000



40846. ✱✱ Lillafüred, Tó ré szlet a Palota szállóv T2/3000



40847. ☒ Magyarereggy, látkép (EK) T2/3 T2/3 1000



40848. ☒ 1913 Magyaróvár, Mosonmagyaróvár T2/3 2000



40849. ✱ Maklár (EK) T2/3 T2/3 1000



40850. ☒ 1940 Makó, Meg yeháza. Hagyma mont T2800

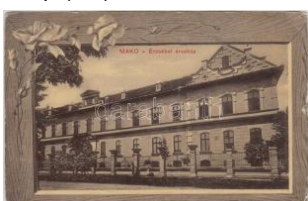

40851. ✱ Makó, Erzsébet á rvaház. 21639-323. (T32000

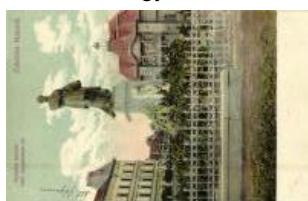

40852. ✱ Makó, Kossuth sz obor 1905. szeptemb T22200



40853. ✱ Marcali, Kálvária. Hangya szövetkeze T3 2000



40854. ☒ 1914 Máriaesny ő (Gödöllő), kegytem T31000

Weboldalunkon a zárás pillanatáig licitálhat és követheti tételei állását!



40855. * Máriabesnyő (G ödöllő), vasútállom T2/34800



40856. * Máriaipócs, kegyte mplom. Panker Dáni T3 1400



40857. ☒ 1937 Máriaipócs, Kegyetemplom bels T2/3 1000



40858. * Mátészalka, Gróf Tisza István utca, H T2/34000



40859. ☒ Mátra, Horthy Miklós szanatórium (E T2/3 1000



40860. ** Mátra, Galvatek ó menház (EK) T2/3 T2/3700



40861. * ☒ Mátrafüred (G yöngyös) - 2 db régi ké 5000



40862. ** Mátrafüred, Kápolna (f) T2/3 T2/3 1000



40863. ☒ 1939 Mátrafüred (G yöngyös), Stran T2/3 1200



40864. * 1940 Mátraháza, Honvéd tiszti üdülő, T2/3800



40865. ☒ 1938 Mátrászentistván (Mátrászentim T23000



40866. * 1941 Mezőcsát, Kőröna szálloda, Kó T2/3 1600



40867. ☒ 1925 Mezőcsát, Kőröna szálloda, Re T2/32000



40868. ☒ 1937 Mezőcsát, Kőrszégháza, Hősök s T2 2000



40869. ** Mezőcsát, Kir. J. Árásbíróház. photo T2/32400



40870. ** Mezőcsát, Községháza, Hősök szob T2 2000



40871. ** Mezőcsát, Kir. J. Árásbíróház, Közsé T2/32000



40872. ** Mezőcsát, Piac tér, Református tem T2/3000



40873. ☒ 1937 Mezőhegyes, a méneskar hős T2/3 1600



40874. * 1937 Mezőkovácsháza, Főszőlőbirtok T2/32000



40875. ☒ Mezőkovácsháza, Római katolikus t T2/3 1200



40876. ☒ 1915 Mezőkövesd, kúria kertje. pho T2/3 3200



40877. ☒ 1917 Mezőkövesd, Kir. Katolikus főg T2/31000



40878. ** Mezőtúr, Evangélikus templom és T2/3 1000



40879. * Mezőtúr, Vasútállomás. Török Ignác T2/3 3000



40880. ** Mezőtúr, Református templom. Borbély T1700



40881. ☒ 1911 Mezőtúr, Látkép. W.L. Bp. 637 T2/3 3200



40882. * 1910 Mezőtúr, Kossuth Lajos utca. W T2/32000



40883. ** Mezőtúr, Állami Teleki Blanka leány T3 1400

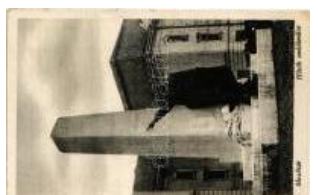

40884. ☒ Mezőtúr, Hősök emlékműve. Mester T2/3 1000



40885. ☒ 1907 Miskolc, Széchenyi utca, Schw T2/35000



40886. ☒ Miskolc, Szemere Bertalan szobra, iz T2/34000



40887. 1939 Miskolc, Pislog, mint miskolci kő T32000



40888. 1899 (Vorläufer) Miskolc, 3-részes kih T3 12000

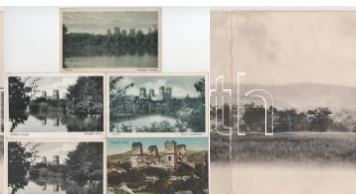

40889. Miskolc, Diósgyőr és Lillafüred - 5 d 3000



40890. Miskolc, Széchenyi utca, Nagyszálló T2/31400



40891. Miskolc, Avasi református templom h T2/31400



40892. Miskolc, Széchenyi utca, Fábian József T2/31600



40893. 1934 Miskolc, Deák tér, Erdészeti park T2/32000



40894. 1914 Miskolc, Gimnázium. Kiadja Berg T2 1800



40895. Miskolc, látkép, templomok, zsinagóg T2/32000



40896. 1916 Miskolc, Kossuth Lajos szobor T2/3 1000



40897. 1900 Miskolc, Szemeré utca, Pollac T2/32000



40898. 1904 Miskolc, Erzsébet tér, Kossuth Lajos T21000



40899. 1907 Miskolc, Római katolikus érsek T2/32000



40900. Mohács, II. Lajos király szobra a Cse T2/32000



40901. 1939 Monor, Állami elmei iskola, Refo T21200

NO IMAGE

40902. Mór, Szénbánya, Ernő táro siklór T3/411000



40903. 1942 Moson, Mosononmagyaróvár; Hó T2/3 1200



40904. Nagyiván, utca részlét, Templom, Hó T2/31600



40905. Nagyálló, Református templom (Rb) T 31600



40906. Nagykamარás, Állami iskola, photo (T31600



40907. Nagykamარás, Fogyasztási szövetkezet T3/4 1600



40908. Nagykanizsa, Trianoni Irredenta emléke T2/31600



40909. 1940 Nagykanizsa, Szentháromság T2/3 1200



40910. Nagykanizsa, 48-as Hősök szobra T T2/3 1000



40911. 1940 Nagykovács, Artézi strandfürdő T2/3 1000



40912. Nagyszénás, Emlék a római katoliku T33000



40913. Nagytálya, népi iskola. Baross nyomd T21400



40914. Nak, Községháza, orvoslakás, róm T1/21000



40915. 1944 Nyírbátor, Hősök szobra, közsé T2/31200



40916. Nyíregyháza - 10 db REGI város képes 2400



40917. 1918 Nyíregyháza, Sóstófürdő, Svájc T3 1000



40918. 1914 Nyíregyháza, Korona szálloda T2/3 1800

Havi két gyorsárverésünkre folyamatosan várjuk a beadásokat!



40919. 1915 Nyíregyháza, Római katoliku T3/4 1000



40920. ** Nyíregyháza, Római katolikus templom T2 1000



40921. ** Nyíregyháza, Hősök szobra T2 T2 1000



40922. ** Nyíregyháza, Ferences rendház, Ko T21000



40923. ** Nyíregyháza T2 T2 1000



40924. * 1924 Nyíregyháza - 2 db régi képeslap (vi) 3000



40925. 1914 Nyíregyháza, megyeháza, MÁV T3 8000



40926. 1909 Nyíregyháza, Nyíregyházvidék T3 15000



40927. ** Nyíregyháza, Széchenyi út, Kossuth T21000



40928. ** Nyíregyháza, Megyeháza a Hősök s T2 1000



40929. 1928 Nyíregyháza, Sóstógyógyfürdő T2/31200



40930. 1935 Ócsa, Református templom, vas T22000



40931. 1942 Orgovány, Római katolikus templom T3 1000



40932. 1932 Orosháza, Toronyőr, Hősök szobra, T2/31200



40933. * Orosháza, Református templom, Teme T2 1800



40934. 1924 Orosháza, református templom. T4 1000



40935. ** Orosháza, Református templom. Ha T2/3700



40936. ** Ózd - 32 db modern Képzőművészet 2000



40937. ** Ózd, Rimamurány-Salgótarjáni vas T1/24000

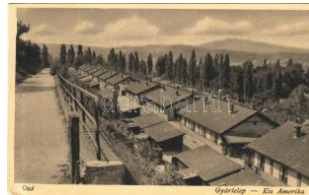

40938. 1934 Ózd, Gyártelep, Kisamerika, m T2/3 3400



40939. 1939 Ózd, Vasgyári látkép, Római kat T2 2400



40940. 1935 Ózd, Hősök szobra. Mikola Bé T2/3 1600



40941. 1941 Ozora, kiadja Rozenberger József (E T3 1400



40942. 1930 Örkény, sétány, mozsárágyú k T2/32600



40943. 1928 Örkénytábor (Táborfalva), Fő út, K.u T2/3 1200



40944. 1928 Óriszentpéter, Község-háza, Han T41800



40945. 1925 Ósagárd, Ágostai evangélikus T2/3 2000



40946. * 1915 Pannónhalm, Győr-szentmárton T2/3 1600



40947. 1936 Pannónhalm, Győr-szentmárton T2/3 1600



40948. 1915 Pápa, Eszterházy út. Hajnóczky T2 1600



40949. ** Pápa, Római katolikus plébániatemplom T2/3800



40950. * Pápa, M. kir. dohánygyár. Vasúti levele T41000



40951. ☒ 1925 Parádfürdő, Timsós tó. Bekey Im T21000



40952. ☒ 1909 Parád, Sasvár. Ronai Eger kiad T3 1000



40953. ☒ 1909 Parád, Ybl szálló a gyógyudvar T3 1000



40954. ☒ 1924 Parád-gyógyfürdő, gyógyudva T2/3 1000



40955. ☒ 1927 Parádfürdő, látkép (EK) T2/3 T2/3 1000



40956. * 1936 Parádfürdő, tábori mise a tűzoltó T32000



40957. ** Parád-fürdő, Erzsébet szálloda (E T2/3 1000



40958. ☒ 1935 Pásztó, Hasznos a Nyikom-tető T3 1000



40959. * Pásztó, Római katolikus templom, Pol T3 1200

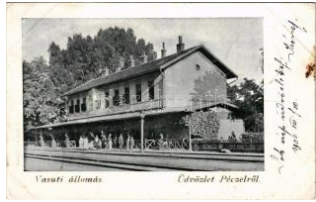

40960. ☒ 1902 Pécel, vasútállomás (fl) T2/3 T2/3 5000



40961. ☒ 1904 Pécel, vasúti indóház, vasútáll T2/3 5500



40962. * Pécel, Községház a. Vasúti levelező T3/41600



40963. ** Pécs, Szeráfi kórház T2/3 1400



40964. * 1913 Pécs, Zsolnai szobor (ragasztón T3 1400



40965. * Pécs, Székesszeg ház, szószek. Zsabo T2 1400



40966. ** Pécs, belvárosi templom belseje (felü T3700



40967. ☒ 1907 Pécs, Sétány ér. Karl Arthur kiadás T2/300



40968. ☒ Pécs, Sopianae söröző, belső. Rákó T2/31400



40969. ** Pécs - 10 db RÉ GI város képeslap / 10 2400



40970. ☒ 1914 Pécs, Római katolikus kör. W.L T2/33800



40971. ** Pécs, Tettye kirándulóhely és romok T21200



40972. ☒ 1913 Pécs, vasútállomás (EK) T2/3 T2/3 1400



40973. * Pécs, Széchenyi tér, piac, Takarékpén T21200



40974. * Pécs Országos Képzőiskola főbejárata (EK T3 2000



40975. * Pécs, színház. Öz v. Tausz Vilmosné k T2 1200



40976. * Pécsvárad, Vasútállomás, gőzmozdo T314000



40977. ** Perőcsény, Látkep ép, református temp T2 1000



40978. ** Perőcsény, Református templom, lá T2 1000



40979. ☒ 1943 Pilis, Hősök szobra, utca, Báro T2/31600

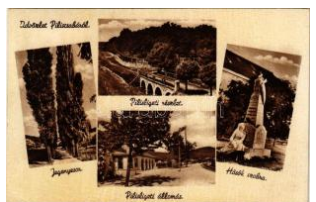

40980. ☒ Piliscsaba, Jegenyesor, Pilisligeti rés T2/31200



40981. * Pilisszántó, látkep photo (gyűrdés / T2/32000



40982. * 1921 Pitvaros, Evangélikus templom T2/32600

Rengeteg érdekes tétel az egyéb gyűjtési területek anyagában!



40983. 1940 Polgári, Magyarzáraskodó Széll K T35000



40984. 1903 Pomáz, látékép. Diváld Károly 17 T3 1400



40985. 1943 Pomáz, Margitliget, Szociális Mű T31000



40986. Putnok, Polgári iskola, Gróf Serényi B T3 1200



40987. 1942 Putnok, Haldástó, Római katolikus T2/3 1000



40988. Püspökladány, utca és Rákóczi száll T3/4 1000



40989. Püspökladány, pályaudvar belterület T2/3 8500



40990. 1904 Püspökladány, vasútállomás, e T2/33000



40991. Püspökladány, vasútállomás T2/3 T2/3 3000



40992. Püspökladány, Fő tér, Rákóczi vendégház T3 3000



40993. 1940 Püspökladány, Református templom T31200



40994. 1940 Püspökladány, Római katolikus templom T2/3 1200



40995. 1943 Rábagyarmat, photo (f) T2/3 T2/3 800



40996. 1938 Recsk, részlet a Nagykövel T2 T2 1200



40997. Recsk, Vasútállomás, gőzmozdony, vonat T3500

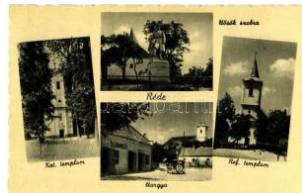

40998. Réde, Hősök szobra, katolikus templom T2/31000

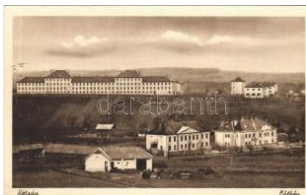

40999. 1941 Rétság, látékép, adóhivatal, pénzügy T2/32000



41000. Rétság, Főszolgabírói hivatal, Járásbíró T3 2000

NO IMAGE

41001. 1910 Révfülöp, Kővágóórs-Révfülöp T2 18000



41002. 1917 Révfülöp, gőzhajó kikötő a Balatonon T2/3 1200



41003. 1939 Sajószentpéter, Turulmadár, Városháza T2/32000

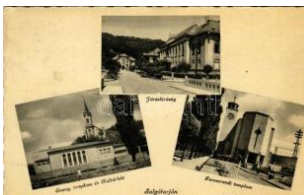

41004. 1943 Salgótarján, Járásbírói hivatal, Eva T2/31600



41005. Salgótarján, Kálvária T2 T2 1000



41006. Salgótarján, Kálvária (ragasztónyelv) T2/31000



41007. Salgótarján, Kálvária T2 T2 1000



41008. Salgótarján T2 T2 1000



41009. 1937 Salgótarján, Szent Ferenc rendháza T2/3 1600



41010. 1938 Salgótarján, salgói menekély T2/3 1400



41011. 1925 Sáropatak, Járásbírói hivatal (EK) T2/3 1800



41012. 1930 Sáropatak, látékép, várkastély, T2/3 1600



41013. 1913 Sárszentlőrinc (Paks), Petőfi háza T2 3000



41014. Sátoraljaújhely, Országzászló (EK) T2/31000



41015. ✉ 1915 Sátoraljaújhely hely, Törvényház. T2/3 1600



41016. ✱ Sátoraljaújhely, ita lozó katonák és hölgye 2000



41017. ✱✱ Sátoraljaújhely, Ötös hegycsoport, Z T21000



41018. ✱ Sátoraljaújhely, F ő tér, üzletek (EK) T2/3 1400



41019. ✱✱ Sátoraljaújhely T2 T2 1000



41020. ✱✱ ✉ Sátoraljaújhely - 3 db vegyes fekete 5000



41021. ✱✱ Sátoraljaújhely, Főutca látképe T1 T1/2 1000

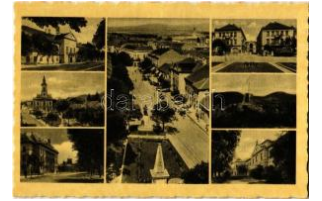

41022. ✱✱ Sátoraljaújhely T2 T2 1000



41023. ✱ Sátoraljaújhely, látkép (EK) T2/3 T2/3 1400



41024. ✉ 1922 Siklós, vár. Lázár Testvérek ki T2/3 1800

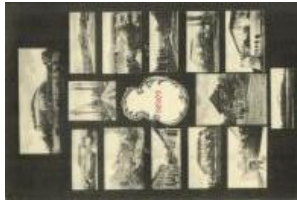

41025. ✉ 1911 Siklós, moz aiklap, vár. Kiadja Fe T21800



41026. ✱ Siklós, Siklósi vár. Kiadja Feiler Marisk T22000



41027. ✉ 1920 Siófok, Balatoni nyaralás, csón T2/3 T3 1000



41028. ✉ 1913 Siófok, Balatonparti részlet (EK) T2/3 T3 7000



41029. ✉ Siófok, Balatonparti részlet (EK) T2/3 T3 7000



41030. ✉ 1937 Siófok, kikötő, gőzhajó (ázott / w) T3 1000



41031. ✱✱ Siófok, Gőzhajó állomás, "HELKA" gó T3 1000



41032. ✱ Siófok, kikötő, gőzhajó (Rb) T3/4 T3/4 1000



41033. ✉ Siófok, Hullám és Sió szállodák, evező T3 1000



41034. ✱ 1918 Siófok, Kikötő a Sión, csónakok, T4 1000



41035. ✱ Siófok, Balatoni strandfürdő T2/3 T2/3 1600



41036. ✉ 1900 Siófok, Hullám és Sió szálloda T2/3 T4 2400



41037. ✉ 1906 Siófok, Siófokra megy a hajó. T2/3 1600



41038. ✱ Siók, látkép (ázott / wet damage) T4 1000



41039. ✱ Siók, vár (vágott / cut) T4 1600

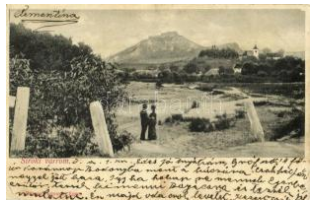

41040. ✱ Siók, Siroki váró m. Baross nyomda T2/3 T3 1000



41041. ✱ Siók - 2 db régi nyhén ázott városképes T3 800



41042. ✉ Solt, Református templom, híd. Buzás T2 2400

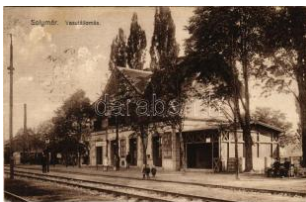

41043. ✉ 1936 Solymár, vasútállomás. Gromm T2/3 500



41044. ✉ Solymár (EB) T3 T3 3000



41045. ✉ 1926 Somlóhegy, Bakacs várom (E) T2/3 3000



41046. ✱ 1936 Sopron, Szechenyi tér, Országza T4 1000

Rengeteg érdekes tétel az egyéb gyűjtési területek anyagában!



41047. ** Sopron, Hatva n turistaház. M. kir D T4 1200



41048. * Sopron, Városház a (Rb) T2/3 T2/3 1400



41049. ☒ 1915 Sopron, Déli vasúti pályaudva T2/3 4400



41050. * 1915 Sopron, Győr-Sopron-Ebenfurti V T3 7500



41051. * Sopron, Színház. Piri Dániel kiadása T2/3 1400



41052. * Sopron, Szentlélek templom. Schwa T2/3 1600



41054. * Sopron, Várkerület, Varga József üzlet T2 1400



41055. ☒ 1899 Sopron, látókép (EK) T2/3 T2/3 1400



41056. ☒ 1912 Sopron, Színház. Kiadja Piri D T2/3 1400



41057. * Sümeg, Kegyhely: A magyar hősök V T2/3 1000



41058. ☒ Sümeg, Ferenciek tere, vár, Kisfaludy T3 2400



41059. ** Szanda, vár. W. Ertheimer Zsigmond T2 2400



41060. * Szarvaskő, Várhegy. Dr. Rákóczi Já T2/3 1800



41061. * Szarvaskő (Heves), várom T2/3 T2/3 1200



41062. ☒ 1932 Szeged, Kárács utca, Dreher s T2/3 1000



41063. ☒ 1916 Szeged, Pályaudvar, vasútállomás T2/3 1600



41064. ☒ Szeged, főiskolai alarcos bál, művész T2/3 3800



41065. ** Szeged, madártávlat (Rb) T3/4 T3/4 1000



41066. ☒ 1917 Szeged, Városháza, piac, üzlete T3 1000



41067. ☒ 1916 Szeged, Klauzál tér, Kossuth szob T3 1000



41068. * Szeged, Vasúti központi leszámláló hiv T3 1000



41069. * 1919 Szeged, Ungar Mayer palota, Co T4 1000



41070. * Szeged, M. kir. állami felső ipariskola T3 1000



41071. ☒ 1898 Szeged, Színház (vágott / cut) T 4 1000



41072. ☒ 1942 Szeged, Vakokat Gyámoló Dél T3 3000



41073. * 1944 Szeged, Püspöki palota (gyűrőd T3 1000



41074. ☒ 1902 Szeged, Eszényi tér délkeleti T4 1000



41075. ** Szeged, Izraelita templom, zsinag T2/3 3400



41076. ** Szeged, Izraelita templom, zsinagóg T3 3400



41077. ** Szeged, Újszeged, Virágh kioszk (T2/3 1600



41078. ** Szeged, zsidó templom, zsinagóga T1 3400



41079. ** Szeged, Klauzál tér, gyógyszertár, T1/2 1600



41080. 1905 Szeged, Kálvária. Gerő S. kiad T3 1000



41081. Szeged, Hági söröző, Magyar s T21200



41082. 1914 Székesfehérvár, Püspöki palota, V T2900



41083. 1922 Székesfehérvár, M. kir. igazságú T32000



41084. 1905 Székesfehérvár, Vörösmarty s T2/3 1600



41085. Székesfehérvár, Vörösmarty Mihály T3 3000



41086. 1915 Székesfehérvár, Kossuth Lajos u T31000



41087. 1916 Székesfehérvár, Vörösmarty té T2/31400



41088. 1911 Székesfehérvár, Kossuth Lajos T3/41000



41089. Székesfehérvár, ház belső a lépcsővel T3 1200



41090. Székesfehérvár, Sas utca (ragasztón T3/4 1800



41091. 1899 (Vorläufer) S zekszárd, Szegvár; T4 3000



41092. Szemere, Hősök emléke (EK) T2/3 T2/3 3000



41093. Szendrőlád, látkép, Református tem T2/3 3000



41094. Szentendre, Hajó állomás, gőzhajó. R T2/31400



41095. 1929 Szentgotthárd, Rába részlete. Vi T2/3800



41096. 1931 Szentgotthárd, Apátsági rendház T32600



41097. 1916 Szerencs, pályaudvar, vasútállom T3000



41098. 1917 Szerencs, M. kir. járásbíró. T2/3 3200

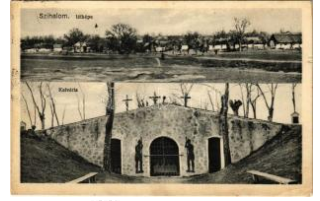

41099. 1931 Szihalom (Héves), látkép, kálva T2/32200



41100. 1939 Szikszó, 40 éves református T2/3 1400

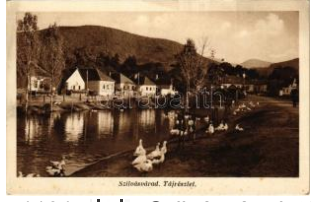

41101. Szilvásvárad, táj részlet, vízpart, u T2/3 1600



41102. Szob, Irgalmas nővérek Lujza intézet T2/31600



41103. 1936 Szolnok, Szolnok Megyei Pénzü T2 1400



41104. 1907 Szolnok, Indóház, vasútállomás (T34000



41105. 1916 Szolnok, Vasúti pályaudvar, va T2/33000



41106. 1899 (Vorläufer) Szolnok, Magy. kir. p T28000



41107. 1934 Szolnok, A Szent Ferenc-rendi t T3 1400



41108. Szolnok, Pénzügy yórség, Bábaképző, T3 1000



41109. 1928 Szolnok, Tisza szálloda és győ T2/3 1800



41110. Szolnok, vasútállomás. Faragó Sánd T32000

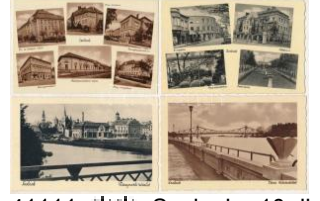

41111. Szolnok - 10 db RÉGI város képeslap / 2400

Az árverési tételek színes képekkel a darabanth.com oldalon!



41112. ** Szolnok, Tisza parti részlet, zsinag T1/23400



41113. * Szombathely, Szent Kerény szalézi t T2/3 1000



41114. ☒ 1917 Szombathely, Deák park, híd. V T3 1000



41115. ** Szombathely, Graf József Hotel Herc T23200



41116. ** Szombathely, Kovács nagyszálló T2/3 2000



41117. ☒ Szombathely, Sábánia kertje, Knébe T2/31400



41118. ☒ Szombathely, Bagolyvár (EK) T2/3 T2/3 900



41119. ☒ Szombathely, Deák park (EK) T2/3 T2/3 1000



41120. ☒ 1908 Szőlősgyőrök, Szőlős-Győrök T2/32000



41121. * Szúcs T2 T2 1000



41122. ** Szúcs (EK) T2/3 T2/3 1000



41123. ☒ 1906 Tahitótfalu, Duna, Krausz T31000



41124. ** Tahitótfalu, Református iskola, Gom T21800



41125. * Tállya (Rb) T2/3 T2/3 1000



41126. ☒ Tamási, Miklósvár, Jeruzsálem Ede ki T3 2000

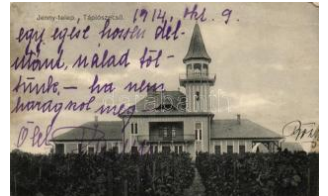

41127. ☒ Tápiószecső, Jeny telep; Pottok fény T3 3000



41128. * Tápiószéle, Dr. Földes-lak, kiadja Dobo T32000



41129. ** Tápiószéle, látkep. Hangya szövetség T31000

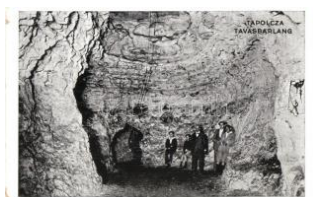

41130. ** Tapolca, Tavasbarlang T2/3 T2/3 1200



41131. ☒ Tapolca, tó (EK) T2/3 T2/3 1400



41132. ☒ 1937 Tarany (Somogy), templom T23000



41133. * Tarcsl, Református templom és iskola T2/3 3600



41134. ☒ 1928 Tata, Tata-óvó; Gróf Eszter T2/3 1200



41135. * Tata, Tata-Tóváros; Ugron Gábor villa T2/3 1400



41136. ☒ 1904 Tata, Tata-óvó; Vár és más T2/31800



41137. ☒ Tata, Tata-Tóváros; Strandfürdő, fű T2/3 1200



41138. ☒ Tata, Angolkerti forrás (fű) T2/3 T2/3 3000

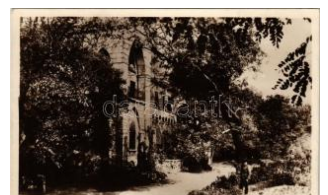

41139. * Tata-Tóváros, Angol ke T3/43000



41140. ** Tata-Tóváros, vár T2 T2 1200



41141. ☒ Tata, Magyar Általános Kőszénbány T2/3 1600



41142. ** Tata, látkep T1/2 T1/2 1000

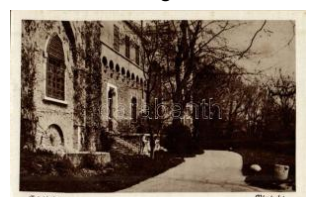

41143. ** Tata-Tóváros, Vár részlet T1/2 T1/21000



41144. Tata-Tóváros, régi vár T2 T2 **1000**



41145. Tata, Vár T1/2 T1/2 **1000**



41146. Tata, Eszterház y szálloda (vágott / c T4 **1400**



41147. Tata-Tóváros, Mo sónók a tónál (Rb) T T3 **5000**



41148. 1899 (Vorläufer) Tata-Tóváros, Tatató T2 **1000**



41149. 1934 Tatabánya, Bányatelepi utca r T2/3 **4400**



41150. 1908 Tatabánya, VII. számú lejtős T2/3 **14000**



41151. Tatabánya, VIII. lejtő a bányab T2/3 **8000**

NO IMAGE



41152. Tatabánya, I. a. légakna T2 T2 **12000**



41153. 1942 Tatabánya, Magyar Általános K T2 **1000**



41154. 1916 Tatabánya, Cementgyár és més T3 **4000**



41155. 1940 Tatabánya, Rehling Konrád út T2/3 **1600**



41156. 1912 Tatabánya, Bánhidai Turul emlék T3 **2400**



41157. Teeki (Siófok), templom T1/2 T1/2 **4000**



41158. Tihany, Apátsági templom főoltár T2/3 **3700**



41159. 1905 Tihany, Apátsági kolostor, vitor T2/3 **1000**



41160. Tihany T2 T2 **800**



41161. Tihany, esti kivi lágtásnál T2 T2 **800**



41162. Tihany, Balaton part holdvilágos e T2/3 **1000**



41163. 1936 Tihany, Holdvilágos est a Bala T2/3 **1200**



41164. 1933 Tihany, kikötő, motorcsónak (E) T2/3 **1600**



41165. Tihany, József főherceg nyaralója (vág T4) **1000**

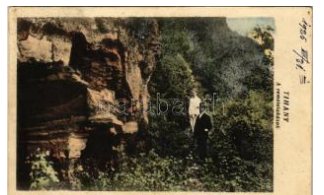

41166. 1925 Tihany, remetelakások. Turista T2/3 **1400**



41167. Tihany, kikötő apátság templom T2 **1200**



41168. Tiszaalpár, Alpár; Hősök szobra, Ró T2/3 **1600**

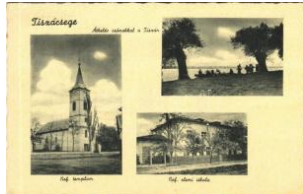

41169. Tiszacsege, Átkelés csónakkal a Tis T2/3 **2000**



41170. 1938 Tiszafüred, Római katolikus te T2/3 **1600**



41171. 1939 Tiszafüred, Római katolikus te T2/3 **1600**



41172. 1940 Tiszafüred, mozaiklap: Reform T2/3 **1600**



41173. 1939 Tiszafüred, látkép, Reformátu T2/3 **3000**



41174. 1940 Tiszaörs, Fő utca, templom, p T2/3 **2000**



41175. 1935 Tiszaroff, E lesett hősök szobra T2/3 **2000**

Havi két gyorsárverésünkre folyamatosan várjuk a beadásokat!



41176. * Tiszaszentimre, Hősök szobra, em T3/4 **1200**



41177. ☒ 1912 Tokaj, látkép p, híd, tutajok. Frán T2/3 **1800**



41178. * Tokaj, látkép a va sűti híddal, Erzsébet T3 **1000**



41179. ☒ Tokaj, Tiszahíd (E K) T2/3 T2/3 **1000**



41180. ☒ 1927 Tolna, Római katolikus templom T2/3 **4000**



41181. ☒ 1940 Túrje, Premontrei rendház, Kő T2/3 **1600**



41182. ☒ 1927 Újhuta. photo + "POSTAI ÚGY T2/3 **3000**



41183. ☒ 1907 Vác, templom, Papok a Duna p T3/4 **1800**



41184. ** Vác, Dunaparti kikötő, "HUBA" mo T2/3 **1000**



41185. * Vác, Duna-parti sétány (Rb) T3 T3 **1000**



41186. * Vác, Hősök szobra, emlékmű (fl) T2/ T2/3 **1200**



41187. ☒ Vaja, Nyírvaia; Községháza, Reformát T2/3 **3400**



41188. ☒ 1926 Vámosmiko la, Huszár Tibor fő T2/3 **3000**



41189. * 1942 Várpalota, F rontharcos emlékmű T4 **1000**



41190. ☒ 1941 Várpalota, F rontharcos emlékmű T3 **1200**



41191. * Vásárhelykutas (S zékkutas), Reformát T3 **1200**



41192. * Vásárosnamény, Református templom T2/3 **1200**



41193. ** Vasvár, Állami p olgári fiúiskola T1/2 T1/2 **1000**



41194. ** Vasvár, Állami p olgári fiúiskola T2 T2 **1000**



41195. ** Vasvár - 11 db RÉGI város képeslap / **2400**



41196. ** Velem, Szent V id-hegy (EK) T2/3 T2/3 **1200**



41197. ☒ Verőce, Nőgrádv erőce; Kultúrház, Re T3 **1000**



41198. * Veszprém, A kegy esrendi templom b T2/3 **1400**



41199. ** Veszprém, Jutas; M. Kir. Kinizsi Pá T2/3 **1600**



41200. ** Veszprém, Vár (tűnyomok) T3 T3 **800**



41201. ** Veszprém, Bete kincs völgy, híd (EB) T3 **1200**



41202. ☒ 1941 Veszprém, Strand, medence, T2/3 **2000**



41203. ☒ 1941 Veszprém, Korona szálloda, S T2/3 **1600**



41204. ** Veszprém, Vár T2/3 T2/3 **1000**



41205. ** Veszprém, strandfürdő (EK) T2/3 T2/3 **1000**



41206. ** Veszprém, Szent Annáról és Szent T2/3 **1200**



41207. * Veszprém, Angol kisasszonyok intézet T2 **1200**



41208. 1913 Veszprém, vár. Fodor Ferenc k T4 1400



41209. 1931 Visegrád, Gizella-telep, Országó T4 1000



41210. Visegrád, vármok (Rb) T3 T3 1400



41211. 1940 Visegrád, Horthy Miklós szanatórium T3 1000



41212. Visegrád. Salomon torony T2 T2 1000



41213. 1900 Visegrád, Salamon tornya, gőz T2/31000



41214. Visegrád, vármok, fahíd T2 T2 1000

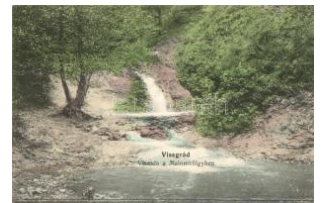

41215. Visegrád, Vízesség a Malom völgyben, T22000



41216. Visegrád, Salomon torony T2 T2 1000



41217. Visegrád, Alsó vármok T2 T2 1000



41218. Visegrád, Horthy Miklós szanatórium T21000

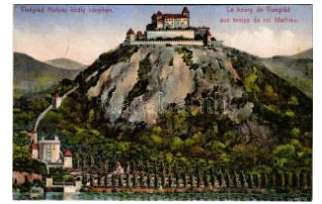

41219. Visegrád, vár Mátyás király idejében (T4 1400



41220. Zákány, Plébánia lak. Vasúti levele T2/31000



41221. Zalaegerszeg, Római katolikus templom T4 1000



41222. Zalaegerszeg, Károly templom. Zrín T1/21000



41223. Zamárdi, vasútállomás, háttérben T T2/3 3000



41224. 1927 Zamárdi, vasútállomás (EK) T2 T2/33000



41225. 1939 Zamárdi, Zamárdi-felső vasúti T2/3 5000



41226. 1931 Zamárdi, Zamárdi-felső vasúti T2/3 5000



41227. 1928 Zamárdi, Balaton-Zamárdi; villa T2/33600



41228. 1941 Zebegény, vasútállomás. Hangy T23000



41229. 2011 3 db bevonulással kapcsolatos falinapt 2000



41230. 1940 Erdély visszatér: Nagyvárad, Ma T25000



41231. Ada Kaleh, Török utca / Türkische G T3 16000



41232. 1913 Ada Kaleh, Török bazár, üzletek T4 6000



41233. 1907 Alváca, Vata de Jos; gyógyfürdő T2/3 9000



41234. 1906 Anina, Stájerlakánina, Steierdorf T2 2400



41235. Anina, Stájerlakánina, Steierdorf; Breun T35000

NO IMAGE

41236. 1912 Apatelek, Mokra, Mocrea; Báró T3 22000



41237. Arad, gyerek baba kocsiban / child in T2/318000



41238. 1899 (Vorläufer) Arad, Szabadság tér, T4 5500



41239. 1918 Arad, Indóház, építkezés, vasú T2/35000

Rengeteg érdekes tétel az egyéb gyűjtési területek anyagában!



41240. ✉ 1902 Arad, Csá nádí palota. Honisch T3 2400



41241. ✱ 1914 Arad, Angyalí üdvözlés, színház T3 18000



41242. ✱ 1914 Arad, A 12 éves Jézus a templo T3 18000



41243. ✱ Arad, gyerek játék lóval / boy with to T2/3 18000



41244. ✱ 1929 Arad, iskolások csoportja / gr T2/3 18000



41245. ✱✱ Arad, árvíz - 2 db eredeti fotó képesla 20000



41246. ✱✱ Arad, részlet az ereklýmúzeum bel T2 7000



41247. ✱✱ Arad, részlet az ereklýmúzeumból. T2 7000



41248. ✱✱ Arad, Ereklýmúzeum. A II. terem T1/2 7000



41249. ✱✱ Arad, Ereklýmúzeum. A bécsi forra T27000



41250. ✱ 1954 Arad (?), árvíz / flood. photo (E T2/3 4000



41251. ✱ 1904 Balázsfalva, Blaj; Catedrala grec T3 3600



41252. ✉ 1906 Bánffyújnyad, Huedin; Kossut T2 12000



41253. ✱✱ Bánffyújnyad, Huedin; Fő tér, Gold T2/32800



41254. ✉ 1915 Barcarozsnó, Rozsnyó, Rasn T2/33000

NO IMAGE

41255. ✉ 1908 Bázias, Pályaudvar, vasútállom T322000



41256. ✉ 1917 Bázias, Vas út vendéglő kerthe T3 19000



41257. ✉ 1910 Bázna, Felsőbajom, Bad T2/338000



41258. ✱ Békás-szoros, Cheile Bicazului; Foto T1/21000



41259. ✉ Békás-szoros, Cheile Bicazului (Gyilkos- T2800



41260. ✱✱ Békás-szoros, Cheile Bicazului; T1 T1 1000



41261. ✉ 1940 Beszterce, Bistritz, Bistrita; Nem T23000

NO IMAGE

41262. ✱ Beszterce, Bistritz, Bistrita; Spitalga T2/318000



41263. ✉ 1940 Beszterce, Bistritz, Bistrita; Sé T3/41000



41264. ✉ 1912 Bogdánd, Bogdánd; Bogdánd T3/448000



41265. ✉ Boksánbánya, Románbogsán, Néme T2/37000



41266. ✱ Boksánbánya, Románbogsán, Ném T2/338000



41267. ✱ Borsá, Szekul-völgy a Torójága hava T3/43000



41268. ✱✱ Borsafüred, Borsá; - 5 db RÉGI város k 1600



41269. ✱✱ Borsafüred, Borsá (Máramarosi Kárp T21000



41270. ✱✱ Borsék, Borséc; park. Heiter Győ T1/21200

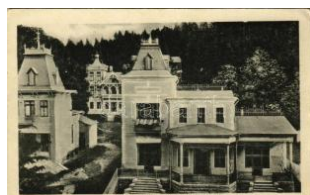

41271. ✱✱ Borsék, Borséc; Vilele Waitsuk S T2/3 3600



41272. ** Borszék, Borsec; Vila Sándor Lás T2/3 3600



41273. * Borszék, Borsec; Erdő részlet. Heite T2/3 1200



41274. * Bozovics, Bozovic; utca, építkezés / s T448000



41275. * Bozovics, Bozovic; utca, építkezés T2/3 48000



41276. 1900 Bozovics, Bozovic; Hauptstras T2/3 36500

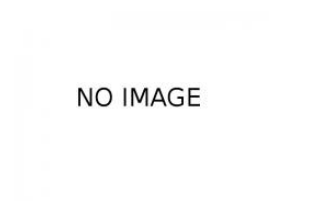

NO IMAGE

41277. 1907 Brassó, Kronstadt, Brasov; Kap T316000



NO IMAGE

41278. 1902 Brassó, Kronstadt, Brasov; Rat T2 38000



41279. ** Brassó, Kronstadt, Brasov; Árpád sz T3 2000

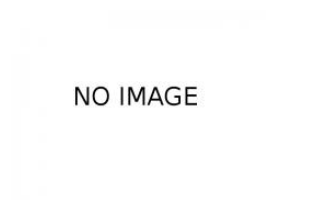

NO IMAGE

41280. ** Brassó, Kronstadt, Brasov; Kolosto T1 12000

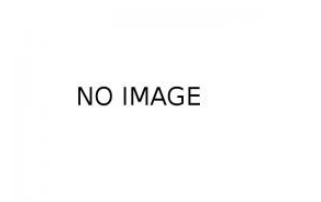

NO IMAGE

41281. 1910 Brassó, Kronstadt, Brasov; Szé T311000

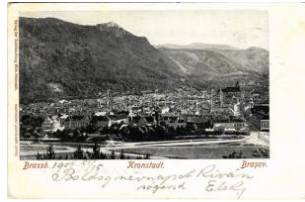

41282. 1901 Brassó, Kronstadt, Brasov; Wi T2/3 5500

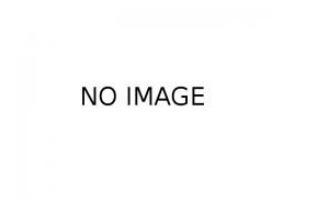

NO IMAGE

41283. * 1909 Brázova, Brazova; Villamos kő T314000



41284. ** Brusztura, Lopukhiv, Lopukhiv (Máram T2800



41285. ** Csíksomlyó, Suleu Ciuc; Kegyetem T11200



41286. ** Csíksomlyó, Suleu Ciuc; Búcsú T2/3 3000



NO IMAGE

41287. ** Csíkszereda, Miercurea Ciuc; Str. B T348000



41288. 1943 Csíkszereda, Miercurea Ciuc; Vármeg T2 1000



41289. 1943 Csíkszereda, Miercurea Ciuc; T2/3 6000



41290. 1940 Csíkszereda, Miercurea Ciuc; C T2 1000



41291. ** Csucsca, Ciucea; Ady kastély, Királyh T32000

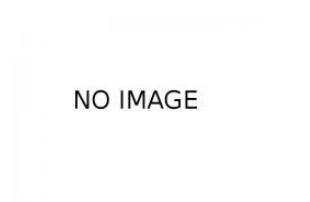

NO IMAGE

41292. 1913 Daruvár, Darova (Krassó-Sző T2/3 24000



41293. * 1942 Déda, látkép / general view. p T2/3 38000



41294. * 1944 DÉS, Dej; Piac tér, gyógyszerár T2 1600

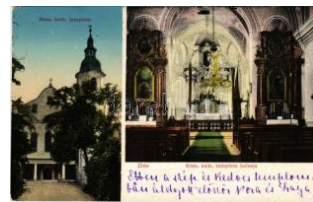

41295. * 1913 DÉS, Dej; Római katolikus temp T2/3 2400



41296. ** DÉS, Dej; Villásor / villas. photo (fl T2/3 6000



41297. 1917 DÉS, Dej; Orvosi la T25000

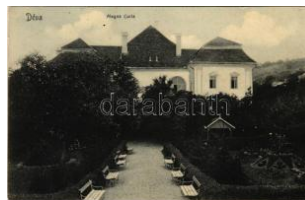

41298. 1907 Déva, Magna Curia kastély. Hirs T2 9000



NO IMAGE

41299. ** Ditró, Gyergyótró, Ditrau; Piac té T2/3 32000



41300. 1944 Egyes-kő, Egyeskő, Piatra Sing T3/4 1200



41301. 1912 Erdőd, Károlyierdő, Valcele; Csoln T2/3 2000



41302. 1912 Erdőd, Károlyierdő, Ardu (Sza T3 3200



41303. * 1942 Erzsébetbánya, Baiut (Magyarláp T3 2000

Rengeteg érdekes tétel az egyéb gyűjtési területek anyagában!



41304. ** Félixfürdő, Baile Felix; - 10 db RÉGI v2400



41305. * Félixfürdő, Baile Felix; Scoala de in T2/3 18000



41306. ✉ Félixfürdő, Baile Felix; Ferenc fürdő T2/3 5500



41307. * Felsőszivágy, Felső-Szivágy, Asuaju T2/3 4400



41308. * Felsőszivágy, Felső-Szivágy, Asuaju T2/3 4400



41309. * 1918 Felsőszivágy, Felső-Szivágy, A T2/3 4400



41310. ✉ 1942 Felsővisó, Viseu de Sus; Horth T2/3 1600



41311. * Felsővisó, Viseu de Sus; Kir. Járásbí T2/3 4000



41312. * Felsővisó, Viseu de Sus; M. kir. állam T2/3 4000



41313. ** Felsővisó, Viseu de Sus; Makerlő T2/3 2000



41314. * Felsővisó, Viseu de Sus; Papp-féle villa T3 3600



41315. ✉ 1918 Fogarasi-havasok, Siebenbürg T2/3 2400

NO IMAGE

NO IMAGE

NO IMAGE



41316. ✉ 1903 Gátalja, Gátalja, Gataia; Róma T2 22000

41317. * Gyalár, Ghelari; Kózségháza, Erdél T2/3 18000

41318. ** Gyergyóalfalu, Gyóalfalu, Unters T2/3 24000

41319. * Gyergyói-havasok, Muntii Giurgeu; O T1/2 1000

NO IMAGE



41321. ✉ Gyergyószentmiklós, Gheorgheni; - 6 d 24000



41322. * 1940 Gyergyószentmiklós, Gheorgh T2/3 5000



41323. * 1940 Gyergyószentmiklós, Gheorghen T3 2800

41320. * Gyergyóremete, Remetea; Római kat T3 28000



41324. ✉ 1940 Gyergyószentmiklós, Gheorghen T2 5000



41325. ✉ 1940 Gyergyószentmiklós, Gheorghen T2 4000

NO IMAGE

NO IMAGE

41326. * Gyergyószentmiklós, Gheorgheni; K T2/3 8000

41327. ** Gyergyótölgyes, Gyó-Tölgyes, Tő T2/3 18000



41328. * Gyilkos-tó, Ghilcos, Lacul Rosu; Bék T1/2 1000



41329. ✉ 1941 Gyilkos-tó, Ghilcos, Lacul Rosu; T2 1000



41330. * Gyilkos-tó, Ghilcos, Lacul Rosu; Bék T1/2 1000

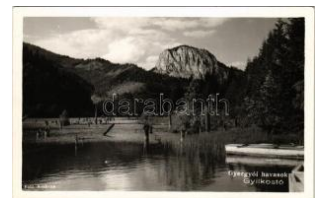

41331. * Gyilkos-tó, Ghilcos, Lacul Rosu; Gye T1/2 1000



41332. ✉ 1953 Gyilkos-tó, Lacul Rosu; (EK) T2 T2/3 800



41333. * Gyilkos-tó, Ghilcos, Lacul Rosu; Teren T4 1400



41334. ✉ 1941 Gyilkos-tó, Ghilcos, Lacul Ros T2/3 1200



41335. ✉ 1941 Gyilkos-tó, Ghilcos, Lacul Ros T2/3 1200



41336. ☒ 1941 Gyilkos-tó, Ghilcos, Lacul Ro T2/3 1200



41337. ☒ 1941 Gyilkos-tó, Ghilcos, Lacul Ros T2/3 1200



41338. ✱✱ Gyilkos-tó, Ghilcos, Lacul Rosu; T T2/3 1200



41339. ☒ 1941 Gyilkos-tó, Ghilcos, Lacul Ros T2/3 1200



41340. ☒ 1942 Gyilkos-tó, Ghilcos, Lacul Ros T2/3 1200



41341. ✱ 1943 Gyilkos-tó, Ghilcos, Lacul Rosu T2/3 1200



41342. ☒ 1942 Gyilkos-tó, Ghilcos, Lacul Ros T2/3 1200



41343. ☒ 1940 Gyilkos-tó, Ghilcos, Lacul Ros T2/3 1600

NO IMAGE



41346. ✱ Gyimes, Ghimes; völgy kezdete Szé T1/24000



41347. ☒ 1912 Györök, Ghioroc; erdő, lovaskoc T2 3600

NO IMAGE

41344. ✱✱ Gyimes, Ghimes; Magyar-román T2/3 22000

41348. ☒ 1899 (Vorläufer) Gyulafehérvár, Ka T2/314000



41349. ☒ 1903 Gyulafehérvár, Karisburg, Alba T2/3 3600

NO IMAGE



41351. ☒ 1915 Halmi, Halm eu; Rákóczi szálloda T4 5500

NO IMAGE

41352. ✱ 1910 Halmi, Halm eu; Református te T2/312000



41353. ✱✱ Hargitafürdő, Hargita-fürdő, Hargh T2/31200



41354. ☒ 1901 Herkulesfürdő, Baile Herculane T2/3 2800



41355. ✱✱ Herkulesfürdő, Baile Herculane; Ebe T12000

NO IMAGE

41356. ☒ 1908 Homoródfürdő, Homoród-für T2/3 12000



41357. ✱ Kakova, Aranyosi várfalva, Kákófal T2/3 18000



41358. ✱ Karánsebes, Caransebes; Vedere d T2/319000



41359. ☒ 1913 Karánsebes, Caransebes; M. kir T3 3000

NO IMAGE

41360. ☒ 1911 Kézdivásárhely, Targu Secu T2/3 16000



41361. ✱ 1944 Kézdivásárhely, Targu Secuiesc T348000



41362. ✱ Kézdivásárhely, Targu Secuiesc; Ró T2/3 1600



41363. ✱ Kisjenő, Kis-Jenő, Chisineu-Cris; árv T4 48000



41364. ✱ 1925 Kisjenő, Kis-Jenő, Chisineu-Cri T4 48000



41365. ☒ 1905 Kiskapus, Kis-Kapus, Kleinkop T2/34400



41366. ✱ 1929 Kolozs-sósfürdő, Kolozsfürdő, B T2 2400



41367. ☒ 1941 Kolozsvár, Cluj; Sétatéri részlet / T2800



41368. ✱ Kolozsvár, Cluj; Nemzeti színház és Ig T4 2000

Megnyílt megújult webshopunk! Folyamatosan bővülő kínálat!



41369. ☒ Kolozsvár, Cluj; Sétatéri részlet / p T2/31200



41370. ✱ Kolozsvár, Cluj; Hunyadi téri részlet a T3 3600



41371. ✱✱ Kolozsvár, Cluj; Marianum. Fotofilm T1 1400



41372. ☒ 1944 Kolozsvár, Cluj; Szent Mihály T2/3 1400



41373. ✱✱ Kolozsvár, Cluj; Takarékpénztár, E T3/42200



41374. ✱✱ Kolozsvár, Cluj; Piaristák templom T2/3 2000



41375. ☒ Kolozsvár, Cluj; Ferenccs József tudomá T35500



41376. ✱✱ Kolozsvár, Cluj; Mátyás király szobó T4 1000



41377. ✱ Kolozsvár, Cluj; Morthy Miklós, Mátyás T2/32000

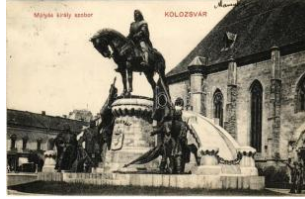

41378. ☒ 1911 Kolozsvár, Cluj; Mátyás király T2/3 1000



41379. ✱✱ Kolozsvár, Cluj; Bethlen bástya / b T2/32000



41380. ✱ Kolozsvár, Cluj; Mátyás király tér / sq T2/31400



41381. ✱✱ Kolozsvár, Cluj; kilátás a Fellegvárró T21400



41382. ✱✱ Kolozsvár, Cluj; Farkas utcai reformá T22000



41383. ✱ 1911 Kolozsvár, Cluj; Nemzeti színház T3 2000

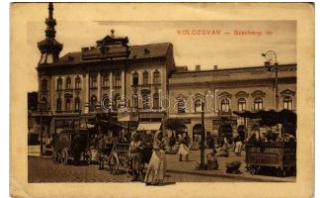

41384. ✱ Kolozsvár, Cluj; Szechenyi tér, piac, T2/35000



41385. ✱ Kolozsvár, Cluj; Erdélyi Gazdasági E T2/35000



41386. ✱ Kolozsvár, Cluj; Mátyás király tér, Csap T34400



41387. ✱✱ Kolozsvár, Cluj; Szent Mihály temp T2/31600



41388. ✱ 1903 Kolozsvár, Cluj; New York szálló T44400

NO IMAGE

41389. ✱✱ Kolozsvár, Cluj; Wesselényi Miklós T2 12000



41390. ☒ 1940 Kolozsvár, Cluj; Palatul Camere T21000



41391. ☒ 1940 Kolozsvár, Cluj; Biserica ev. ref. T31000



41392. ☒ 1940 Kolozsvár, Cluj; bevonulás, Hor T3 3200



41393. ✱ Kolozsvár, Cluj; Egyetemi könyvtár. T2/3 6000



41394. ☒ 1940 Kolozsvár, Cluj; Biserica Sf. Mih T23000



41395. ☒ 1914 Kolozsvár, Cluj; Kereskedelm T2/3 1200



41396. ☒ 1935 Kolozsvár, Cluj; Berkesy (Berkesi) T2900



41397. ✱ Kolozsvár, Cluj; Ferenccsrendiek zárdá T2/32400



41398. ☒ 1941 Kolozsvár, Cluj; Ferenc József t T2/3800



41399. ✱ Kolozsvár, Cluj; Ferenccsrendi templom T2/34000



41400. ✱ Kolozsvár, Cluj; Karolina országos k T2/3 6000



41401. ** Kovászna, Covasna; Fűrésztelep T2/3 2400



41402. ** Kőhalom, Reps, Rupea; Burg / vá T2/3 42000



41403. ** Kudzsir, Kudsir, Cugir; J. Cserna ü T3 48000



41404. * 1902 Lippa, Lipova; Solymosi vár, M T2/3 5500



41405. * 1904 Lugos, Lugoj; M. kir. honvéd la T2/3 5000



41406. * 1914 Lugos, Lugoj; A vármegyei kórház T3 2000

NO IMAGE

NO IMAGE

41407. ☒ 1916 Lugos, Lugoj; Temesvári utca, T3 11000

41408. * 1935 Lugos, Lugoj; Cazarma Gene T2/3 18000



41409. ** Lugos, Lugoj; Állami főgimnázium T3/4 7000



41410. ** Lupény, Lupeni; Separarea de ca T2/3 48000

NO IMAGE



41412. * Magyarkapus, Capusu Mare T3 48000



41413. * Magyarláros, Oláháros; Targu Lapu T2/3 1600



41414. * Máramaros, Maramures; Paraszt lak T2/3 3600



41415. ** Máramarosziget, Sighetu Marma T2/3 3400



41416. ☒ 1940 Máramaros sziget, Sighetu Ma T2/3 2000



41417. ** Máramarosziget, Sighetu Marma T2/3 4000



41418. * 1914 Máramaros ziget, Sighetu Marma T3 2000

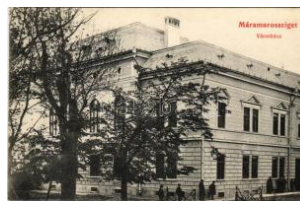

41419. ☒ 1910 Máramaros sziget, Sighetu Marm T3 3800



41420. ☒ 1940 Máramaros sziget, Sighetu Marm T3 5000

NO IMAGE

41421. ☒ 1904 Máriaradna, Mária-Radna, Rad T3 18000

41422. * Máriaradna, Mária-Radna, Radna (Li T2/3 2000

41423. ** Máriaradna, Mária-Radna, Radna (L T3 2600

41424. ☒ Máriaradna, Mária-Radna, Radna (L T2/3 2000

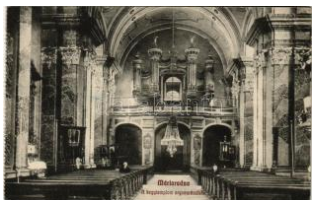

41425. ** Máriaradna, Mária-Radna, Radna T2/3 1400



41426. ☒ 1901 Máriaradna, Radna (Lippa, Lip T2/3 35000



41427. * 1921 Máriavölgy, Baia Valea Mariei, T4 38000



41428. ☒ 1915 Marilla, Marillavölgy, Marila; Ba T2/3 44000



41429. ☒ 1943 Marosfő, Izvoru Muresului; rés T2/3 1600



41430. ☒ 1943 Marosfő, Izvoru Muresului; üd T2/3 1200



41431. ☒ 1943 Marosfő, Izvoru Muresului; üd T2/3 1600



41432. * Marosfő, Izvoru Muresului; téli sport, T2 48000

Havi két gyorsárverésünkre folyamatosan várjuk a beadásokat!



41433. * Marosfő, Izvoru Muresului; Siesta T2/3 48000



41434. * Marosfő, Izvoru Muresului; téli spor T2/3 48000

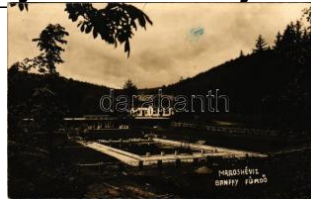

41435. ☒ 1941 Marosfő, Izvoru Muresului; Toplita; Bánffy fürd T2 2000



41436. ☒ 1912 Marosfő, Izvoru Muresului; Sanraiu d T3/4 48000



41437. ☒ 1899 (Vorläufer) Marosvásárhely, Ta T222000



41438. * 1912 Marosvásárhely, Targu Mures; T2/33000



41439. * Marosvásárhely, Targu Mures; Ugron G T2/3000



NO IMAGE

41440. ☒ 1940 Marosvásárhely, Targu Mures; P T35500

NO IMAGE



41441. ☒ 1910 Marosvásárhely, Targu Mure T2/3 12000



41442. * 1931 Marosvásárhely, Targu Mures; T2/32000

41443. ** Marosvásárhely, Targu Mures; nyá T2/34600



41444. * Marosvásárhely, Targu Mures; Palatul T4 6000



41445. * 1909 Marosvásárhely, Targu Mures; T2/39000



NO IMAGE

41446. ☒ 1898 (Vorläufer) Marosvásárhely, Ta T328000



41447. * 1914 Marosvásárhely, Targu Mures; R T35000



41448. ** Marosvásárhely, Targu Mures; Ma T2/3 5000



41449. ** Marosvásárhely, Targu Mures; Széc T3 1800



41450. ** Marosvásárhely, Targu Mures; Város T11200



41451. ** Marosvásárhely, Targu Mures; Város T11200



41452. ☒ 1940 Marosvásárhely, Targu Mures; b T24000



41453. ☒ 1940 Marosvásárhely, Targu Mures; T2/33600

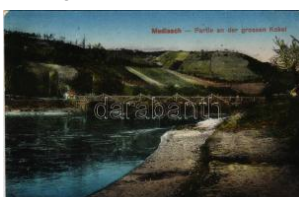

41454. ☒ 1917 Medgyes, Mediasch, Medias; P T2/36000



41455. ☒ 1929 Medgyes, Mediasch, Medias; Str T2 5500

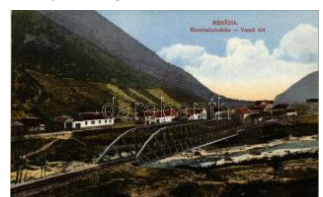

41456. ** Mehádia, Vasút i híd. Brauch A. fia k T1 8000



41457. ☒ 1913 Menyháza, Monyásza, Moneas T438000



41458. ** Méra (Kalotaszeg, Tara Calatei), né T2 4000



41459. ** Mezőzáh, Sannendorf, Zau de Cam T448000



41460. * Micske, Misca; Római katolikus temp T3/4 5000



41461. ☒ 1918 Nadrág, Nadrág, Steinacker; Pa T3 1200



41462. ☒ 1903 Nagybánya, Sarcamb (Hunyad); I T4 48000



41463. * Nagybánya, Baia Mare; Étterem az T2/3 38000

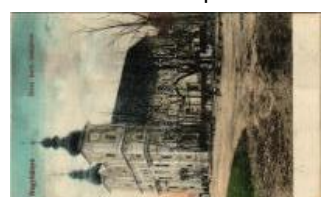

41464. ☒ 1914 Nagybánya, Baia Mare; Róma T2/34000



41465. 1917 Nagybánya, Baia Mare; Hunya T2/34000



41466. 1916 Nagybánya, Baia Mare; Görög T2/34000



41467. ** Nagybánya, Baia Mare; Strada Dr. V T43000



41468. 1940 Nagybánya, Baia Mare; Strada T2/36000

NO IMAGE



41469. 1907 Nagybánya, Baia Mare; Zazar h T3 9000

41470. * Nagyenyed, Aiud; Bethlen főiskola. Wi T3 3000



41471. * 1906 Nagyenyed, Aiud; Fő tér, gyógs T41000



41472. 1908 Nagykároly, Carei; Széchenyi T2/3 5000

NO IMAGE



41473. * Nagyszomkút, Somcuta Mare; pavilon T4 14000

41474. 1912 Nagyszalon, Salonta; Allami fő T33000



41475. 1940 Nagyszalon, Salonta; Arany Já T2/300



41476. ** Nagyszabon, Hermannstadt, Sib T2/3 28000



41477. * Nagyszabon, Hermannstadt, Sibiu; M T218000



41478. 1916 Nagyszabon, Hermannstadt, S T2/33000



41479. 1913 Nagyszabon, Hermannstadt, Sib T31600



41480. ** Nagyszabon, Hermannstadt, Sibiu T2/33000



41481. * 1924 Nagyszabon, Hermannstadt, Si T2/34000



41482. * Nagyszabon, Oradea; Strandul Munic T2/318000



41483. * Nagyszabon, Oradea; Szigligeti színház. T4 1400



41484. 1903 Nagyszabon, Oradea; M. kir. ho T2/3 5500



41485. 1943 Nagyszabon, Oradea; Városház / tow T2/3 1000



41486. 1943 Nagyszabon, Oradea; Szent László T2/33800



41487. 1911 Nagyszabon, Oradea; Szigligeti s T4 1400



41488. 1911 Nagyszabon, Oradea; Bémer té T2/3 2800



41489. * 1943 Nagyszabon, Oradea; Városház T2/3 2000



41490. ** Nagyszabon, Oradea; Horthy Miklós T2/3 2600



41491. 1940 Nagyszabon, Oradea; Horthy Mik T2 4000



41492. ** Nagyszabon, Oradea; M. kir. honvéd T2/31000

NO IMAGE



41493. * Nagyszabon, Oradea; Szent László tér, W T8000

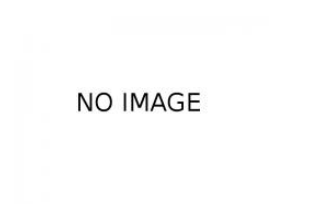

41494. 1940 Nagyszabon, Oradea; Nándorhegy, Otelu Rosu, Ferdinan T2/318000



41495. 1940 Nagyszabon, Oradea; Fő utca, Selm T2/3000



41496. 1917 Nagyszabon, Oradea, Miercurea N T2/3 48000

Havi két gyorsárverésünkre folyamatosan várjuk a beadásokat!



41497. ✉ 1918 Ojtoz, Ojtoztelep, Oituz; részl T2/3 **1800**



41498. ✱ 1924 Óradna, Alt-Rodna, Radna ve T2/3 **38000**



41499. ✱ Oravica, Oravita; vízesés. W.L. Bp. 1 T2/3 **3800**



41500. ✱ Oravicabánya, Oravica, Oravicza, O T2/3 **48000**



41501. ✱ Oravicabánya, Oravica, Oravicza, O T3/4 **3000**



41502. ✉ 1916 Oroszkő, Ruszkirova, Repedea (M T **8000**

NO IMAGE



41504. ✉ 1933 Orsova, Kazán-szoros / Gross T2/3 **2000**



41505. ✱✱ Orsova, Kasanpartie / Kazán-szoro T2/3 **2400**



41506. ✉ 1900 Orsova, Kasanpartie / Kazán- T2/3 **2400**



41507. ✉ 1905 Orsova, Vaszkapu / Eisernes T T3/4 **5000**



41508. ✱✱ Orsova, IZLAS Jelőállomás / Sig T3/4 **24000**



41509. ✱ Petrilla, Petrila (Hunyad); Vedere g T2/3 **38000**

NO IMAGE



41511. ✉ 1901 Petrozsény, Petrosani; Kriva T2/3 **15000**



41512. ✉ Petrozsény, Petrosani; Bóli barlang. T2/3 **2400**



41513. ✱✱ ✱ 1937 Petrosény, Petrosani; O T1/2 **1600**



41514. ✉ Piski, Simeria; - 4 db régi képeslap (tem **11000**

NO IMAGE



41516. ✱ Predeál, vasútállomás, vonat. Em. M. G T **2800**

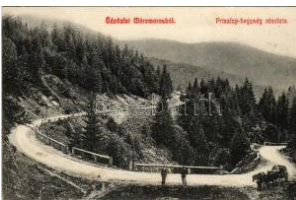

41517. ✉ 1909 Priszlop-hegység, Prislop (Mára T2 **5500**



41518. ✱✱ Püspökfürdő, Szentlászlófürdő, Ba T2/3 **16000**



41519. ✱ Radnai-havasok, Muntii Rodnei (Má T2/3 **1200**



41520. ✉ 1943 Radnai-havasok, Muntii Rodne T2/3 **12000**



41521. ✱ 1928 Resicabánya, Resita; tanár és T2/3 **4000**



41522. ✱✱ Rév, Vad, Vadu Crisului; Zichy-ba T2/3 **48000**



41523. ✱ 1943 Rév, Köröserév, Vad, Vadu Cris T2/3 **2600**



41524. ✱ Ruszpolyána, Ruspolyana, Havasme T2/3 **5000**



41525. ✱ Ruszpolyána, Havasmező, Havaskő, T2/3 **3000**

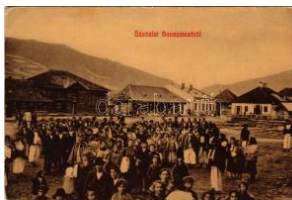

41526. ✱ Ruszpolyána, Ruspolyana, Havasmező T **44000**



41527. ✱✱ Sáros, Scharosch bei Fogarasch T2/3 **14000**



41528. ✱ Sáros, Soars (?); Román katonák c T2/3 **48000**



41529. ** 1908 Segesvár, Schässburg, Sighis T2/36000



41530. ** 1906 Segesvár, Schässburg, Sighiso T2/35000

NO IMAGE

41531. ** Segesvár, Schässburg, Sighisoara; k T32000



41532. ** 1940 Sepsiszentgyörgy, Sfântu Gheorghe T2 3200



41533. ** 1911 Stájerlak-Bozovics, Stáier-Bozo T2/32200



41534. ** Szalárd, Salard; Országzászló / H T2/3 2600

NO IMAGE

41535. ** Szamosújvár, Gherla; Scoala nor T2/3 11000

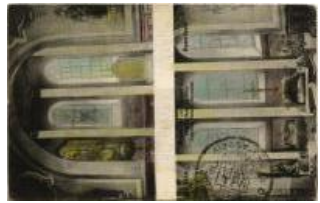

41536. * 1940 Szaniszló, Sanislau; T2/3 3600

NO IMAGE

41537. ** Szárhegy, Gyergyószárhegy, Giu T2/320000

NO IMAGE

41538. ** 1898 (Vorläufer) Szászrégen, Reghin T3 24000



41539. ** 1940 Szászrégen, Reghin; bevonulá T2/34000

NO IMAGE

41540. ** Szászrégen, Reghin; Magyar fakere T22000



41541. ** Szászrégen, Reghin; Gróf Csáky u T2/37000



41542. ** 1940 Szászrégen, Reghin; bevonulás, T24000



41543. ** 1925 Szászrégen, Reghinul-sasesc; Ó T35000



41544. * Szászrégen, Reghin; Fő tér, autóbu T2/3 2400



41545. ** 1940 Szászrégen, Reghin; bevonulá T2/32400

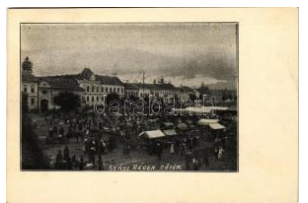

41546. ** 1940 Szászrégen, Reghin; Fő tér, be T2/31200



41547. ** 1940 Szászrégen, Reghin; Fő tér, be T3/41200



41548. ** 1913 Szatmárnémeti, Satu Mare; T2/3 3800

NO IMAGE

41549. ** Szatmárnémeti, Szatmár, Satu Mar T2/3 11000



41550. ** 1902 Szatmárnémeti, Szatmár, Satu T2/3 3200

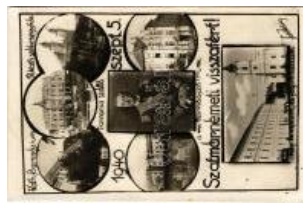

41551. ** 1940 Szatmárnémeti, Satu Mare; Róm T2/3000



41552. ** 1940 Szatmárnémeti, Satu Mare; bevo T2 2000



41553. ** 1915 Szatmárnémeti, Satu Mare; Deák T27000



41554. * Szatmárnémeti, Satu Mare; Horthy M T2/31600



41555. ** Szatmárnémeti, Szatmár, Satu Mare T13200



41556. ** 1940 Szatmárnémeti, Satu Mare; Cat T2/32400

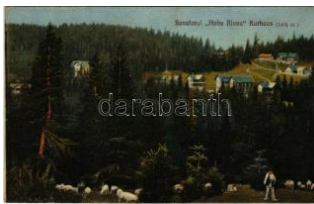

41557. * Szebenjuharos, Hoha Rinne, Paltinis; K T4000

NO IMAGE

41558. ** 1899 (Vorläufer) Székelyhíd, Sacuen T418000



41559. * Székelyhíd, Sacueni; Római katoliku T2/34400



41560. * 1940 Székelykeresztúr, Kristur, Crist T2/3 3000

Az árverési tételek színes képekkel a darabanth.com oldalon!



41561. * Székelykeresztúr, Kristur, Cristuru Se T33200



41562. * Székelykeresztúr, Kristur, Cristuru S T2/3 3000



41563. * Székelykocsárd, Kocsárd, Lunca Mure T418000



41564. * 1914 Székelykocsárd, Kocsárd, Lunc T2/33000



41565. Székelykocsárd, Kocsárd, Lunca Mu T2/34000

NO IMAGE

NO IMAGE

NO IMAGE

41566. Székelyudvarhely, Odorheiu T2/3 22000

41567. Székelyudvarhely, Odorheiu Se T318000

41568. Székelyudvarhely, Odorheiu T2/3 22000

NO IMAGE



41570. Székelyudvarhely, Odorheiu S T2/38000



41571. Székelyudvarhely, Odorheiu T2/3 6000



41572. Székelyudvarhely, Odorheiu S T2/38000

41569. Székelyudvarhely, Odorheiu T2/3 16000

NO IMAGE



41574. Székelyudvarhely, Odorheiu Sec T33000



41575. Székelyudvarhely, Odorheiu Secui 3400



41576. Székelyudvarhely, Odorheiu Secuies T41200

41573. 1899 (Vorläufer) Székelyudvarhely T2/311000



41577. Székelyzsombor, Zsombor, Jim T2/36000



41578. Székelyzsombor, Zsombor, Jim T2/36000



41579. Székelyzsombor, Zsombor, Jimbor; I T2/3 6000



41580. Székelyzsombor, Zsombor, Jimbor T2/35000



41581. Szelistye, Saliste; Turnuletul dela F T224000

NO IMAGE



41583. Szibiel, Bodapataka, Budenbach, Si T1/2 6000

NO IMAGE

41582. 1898 (Vorläufer) Szentágóta, Agneht T222000

41584. Szilágysomlyó, Si mleu Silvaniei; Be T2/326000



41585. Szinéváralja, Seini; Római katoliku T2/3 1600



41586. Szováta-fürdő, Baile Sovata; - 18 képet tar 26000



41587. Szováta-fürdő, Baile Sovata; Bírák v T21400



41588. 1918 Szováta, Sovata; Esömarta sós T2/34000



41589. Szováta-fürdő, Baile Sovata; Medve tó T200



41590. Szováta-fürdő, Baile Sovata; 2 db régi ké 2800



41591. 1914 Szováta-fürdő, Baile Sovata; Med T35500



41592. Szováta-fürdő, Baile Sovata; Viga T2/3 5500



41593. 1914 Szovátafűrdő, Baile Sovata; Lo T2 3000



41594. 1914 Szovátafűrdő, Baile Sovata; Istvá T25000



41595. 1941 Szovátafűrdő, Sovata-bai; Kilá T2/3 2400



41596. 1942 Szovátafűrdő, Sovata-bai; Kilá T2/3 2400



41597. 1941 Szováta, Sovata; Medve-tó. Kö T2/31200



41598. 1917 Szovátafűrdő, Baile Sovata; Tek T3 5000

NO IMAGE

41599. 1927 Szováta, Sovata; Vila Cristina / T2/35500



41600. * Temesvár, Timisoara; Josefstadt, In T1/248000



41601. * Temesvár, Timisoara; Josefstadt, Ins T2 48000

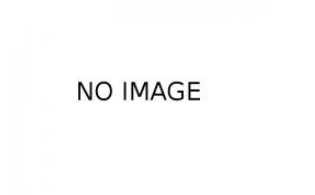

NO IMAGE

41602. ** Temesvár, Timisoara; I. Original Un T411000



41603. 1903 Temesvár, Timisoara (?); Vil T2/3 48000



41604. 1907 Temesvár, Timisoara; Gizella T2/3 2400



41605. ** Temesvár, Timisoara; Józsefváros, T3 1600



41606. 1898 (Vorläufer) Temesvár, Timisoara T2/34000



41607. ** Temesvár, Timisoara; Gyárvárosi T2/3 3000



41608. 1905 Temesvár, Timisoara; Erdélyi la T3 1000



41609. 1921 Temesvár, Timisoara; András T2/3 1000



41610. * 1931 Temesvár, Timisoara; Cetate, T3/4 38000



41611. 1902 Temesvár, Timisoara; Gyárvá T2/3 2200



41612. 1917 Temesvár, Timisoara; Jenő herc T22800



41613. ** Temesvár, Timisoara; Hunyadi út. T2/3 2600



41614. 1914 Temesvár, Timisoara; Római katolikus T3/4900



41615. 1910 Teregova, P orta Orientalis vasúti T4 5000



41616. * 1909 Torda, Turda; előadás / lectu T2/3 48000

NO IMAGE

41617. 1907 Torda, Turda; M. kir. pénzügy T2/312000



41618. 1932 Torda, Turda; Baia de Akna s T2/319000



41619. * Tordai-hasadék, C heile Turzii, Torda, T2/3 7000



41620. ** Torockó, Rimet ea; Torockói leányo T22400



41621. 1900 Tusnádfűrdő, Baile Tusnad; Lyu T3 2000



41622. 1924 Tusnádfűrdő, Baile Tusnad; báastyá / T2/3800



41623. 1901 Tusnádfűrdő, Rezső forrás / Tintana d T25000



41624. ** Tusnádfűrdő, Souvenir, Karlshöhe, Szt. T1 12000

Megnyílt megújult webshopunk! Folyamatosan bővülő kínálat!



41625. ** Tusnádfürdő, Baile Tusnad; :192 T2/31400



41626. * Tusnádfürdő, Baile Tusnad (Csík me T2/31400

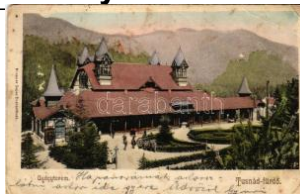

41627. * 1904 Tusnádfürdő, Baile Tusnad; gyó T4 2000



41628. ** Tusnádfürdő, Baile Tusnad; strand T2/31400



41629. ** Tusnádfürdő, Baile Tusnad; látkép T2/31200



41630. ** Tusnádfürdő, Baile Tusnad; látkép T2/31200



41631. * Tusnádfürdő, Baile Tusnad; Olt völgy T2 1200



41632. ☒ Tusnádfürdő, Baile Tusnad; látkép T2/3 1200

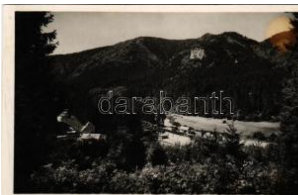

41633. * 1943 Tusnádfürdő, Baile Tusnad; lá T2/3 1200



41634. * 1943 Tusnádfürdő, Baile Tusnad; Sze T31200



41635. * Tusnádfürdő, Baile Tusnad; Szent A T2/31200



41636. ** Újbudrog, Bodrogu Nou (Zádorla T2/319000



41637. ☒ 1917 Vajdahunya, Hunedoara; M. kir T4 2000



41638. ☒ Vajdahunad, Hunedoara; Vajdahun T2/33000

NO IMAGE

NO IMAGE

NO IMAGE

NO IMAGE

NO IMAGE



41640. ☒ 1901 Vaskő, Moravica-Eisenstein, O T214000

41641. ☒ 1903 Vidombák, Weidenbach, Ghim T2 16000

41642. ** Vöröstoronyi-szoros, Roter-Turm T2/3 28000

41643. ☒ 1912 Vulkán, Zsilvajdejvulkán, Jiu T2/32000

41644. ** Zajzon, Zajzonfürdő, Z T2/32400



41647. ☒ 1918 Zalatna, Zlatina; Folberth Vilmos T25000



41648. ☒ 1909 Zernest, Zarnesti; Pá T338000



41649. ☒ 1911 Zilah, Zalău; Turul park. Takát T3/4 1400



41650. ☒ 1911 Zilah, Zalău; Tuhutum emlék. Te T32000



41651. ☒ 1911 Zilah, Zalău; Kossuth tér, üzletek T32000



41652. ☒ 1911 Zilah, Zalău; Kossuth tér nyuga T2/32000



41653. ☒ 1911 Zilah, Zalău; Városi vigadó, Gam T33200



41654. ☒ 1899 (Vorläufer) Zilah, Zalău; Rákóc T312000

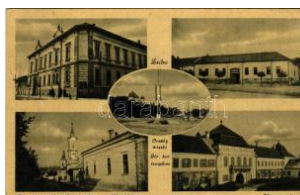

41655. * 1943 Zsibó, Jibou; Községháza, Róma T31600



41656. ** Felvidék vissza- csatolásának emléké T32400



41657. 1904 Abos, Obis ovce; látkép / gene T2/33000

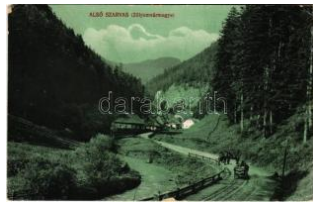

41658. 1917 Alsószarvas, Szarvas, Dolny Jele T35000

NO IMAGE

41659. 1905 Aranyosmárot, Zlaté Moravce; T312000



41660. 1901 Aranyosmárot, Zlaté Moravce; T2/39000



41661. * Árvaváralja, Oravsky Podzámok; Árva T23000



41662. ** Árvaváralja, Oravsky Podzámok; A T2/33600



41663. 1899 (Vorläufer) Bajmócfürdő, Boj T2/311000



41664. ** Bajmócfürdő, Bojnické küpele (Ba T2/35000)



41665. 1901 Barlangliget, Höhlenhain, Tatras T2/34800



41666. * 1918 Bártfa, Bardiov, Bardejov; Szen T2/34400



41667. 1906 Bártfafürdő, Bardejovské Kúpele T2/35500



41668. ** Bártfa, Bardiov, Bardejov; Városház T42600



41669. ** Bártfa, Bardiov, Bardejov; Városház T42600



41670. * Bártfafürdő, Bardejovské Kúpele, Bardi T41600



41671. 1904 Bártfafürdő, Bardejovské Kúpele T2/33000



41672. * Bártfafürdő, Bardejovské Kúpele, Bardi T34000



41673. ** Beckó, Beczkó, Beckov; várrom / H T2/32400



41674. ** Beckó, Beczkó, Beckov; templom T2/32800



41675. 1913 Berzété, Brzotín; Református T3/45500



41676. 1917 Besztercebánya, Banská Bystrica T32400



41677. 1917 Besztercebánya, Banská Bystrica T2/33200



41678. 1914 Besztercebánya, Banská Bystrica T2/33400



41679. 1917 Besztercebánya, Banská Bystrica T2/33200



41680. 1909 Besztercebánya, Banská Bystrica T311000



41681. ** Besztercebánya, Banská Bystrica; kő T46000



41682. 1910 Besztercebánya, Banská Bystrica T41800



41683. ** Besztercebánya, Banská Bystrica T2/315000



41684. 1909 Besztercebánya, Banská Bystrica T41600



41685. 1917 Besztercebánya, Banská Bystrica T2/33600



41686. 1917 Besztercebánya, Banská Bystrica T2/33000



41687. 1917 Besztercebánya, Banská Bystrica T2/32600



41688. 1933 Besztercebánya, Banská Bystrica T2/31400

Havi két gyorsárverésünkre folyamatosan várjuk a beadásokat!

NO IMAGE

41689.  1909 Beszterce bánya, Banská B T2/3 **12000**



41690.  1916 Besztercebánya, Banská Bystric T26000



41691.  1916 Besztercebánya, Banská Byst T2/3 **3400**



41692.  1906 Besztercebánya, Banská Byst T2/3 **8000**



41693.  1940 Borsi, Borsza; Itt született II. Rák T2/31400



41694.  1942 Buzita, Buzica (Abaúj m.); Refor T32600



41695.  1904 Ceméte, Czéméthe, Czéméthe- T2/3 **5000**



41696.  1904 Ceméte, Czéméthe, Czéméthe- T2/3 **5000**

NO IMAGE

41697.  Csaca, Csacza, Cadca, Caca; va T1/211000



41698.  Csetnek, Stitník; látkép. Foto Buss T2/3 **12000**

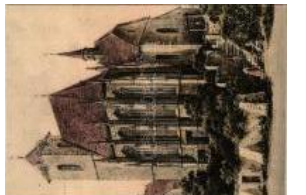

41700.  1930 Dévény, Theben a. d. Donau, D T2/312000

NO IMAGE

41701.  Dévénytő, Devínske jazero (Dévénytő T326000



41706.  1897 (Vorläufer) Dobsina, Jégbarlan T211000

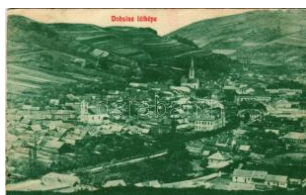
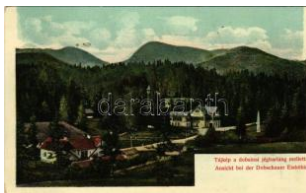



41721. ☒ 1923 Egbell, Gbely; Cs. státné naftov T31800



41722. ✱ 1917 Enyicze, Abaúj-Enyicze, Hani T2/3 7500



41723. ☒ 1904 Eperjes, Presov; 2-részes kiha T2/34200



41724. ✱ 1917 Eperjes, Presov; Tüzérlaktanya. T4 1800



41725. ☒ ~1912 Eperjes, Presov; Tájékp a kálvá T34000



41726. ☒ Eperjes, Presov; Karaffa (Caraffa) bör T41400



41727. ☒ 1909 Eperjes, Presov; Deák Ferenc T2/39000



41728. ✱✱ Eperjes, Presov; Egy régi ház csarno T42800

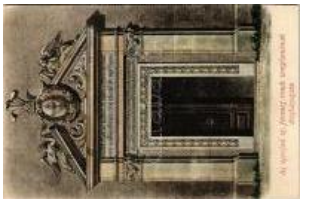

41729. ✱✱ Eperjes, Presov; Sz. Ferenc rendi te T4 2600



41730. ✱✱ Eperjes, Presov; T/2/3 T2/3 1200



41731. ✱ 1899 (Vorläufer) Érsekújvár, Nové Zámky T33600



41732. ☒ Érsekújvár, Nové Zámky; Stefánikov T2/31800

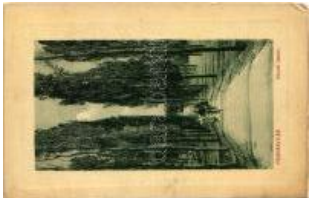

41733. ✱ 1911 Érsekújvár, Nové Zámky; Vasúti T3 2000



41734. ☒ 1911 Érsekújvár, Nové Zámky; Arany Tű 2200



41735. ☒ Érsekújvár, Nové Zámky; Kaszinó é T2/3 8000



41736. ☒ 1912 Érsekújvár, Nové Zámky; Czucz T32000

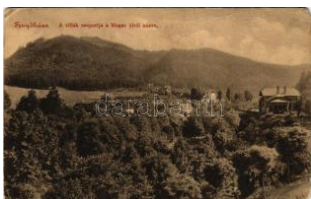

41737. ✱ Fenyőháza, Lubochna; A villák csoport T41600



41738. ✱ Fenyőháza, Lubochna; A Nagyszálló T3/41600

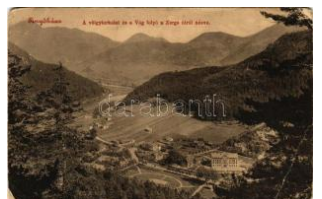

41739. ✱ Fenyőháza, Lubochna; A völgytorko T3/4 1600



41740. ☒ 1905 Fenyőháza, Lubochna; Gyógyfű T42000



41741. ✱ 1913 Fenyőháza, Lubochna; látkép, S T3 1800



41742. ☒ Fenyőháza, Lubochna; + "M. kir. rokka T32000



41743. ✱ Fülek, Filakovo; vár, Stephanie kastély T23800



41744. ✱✱ Gács, Halic; Vár / castle (EK) T2/3 T2/33000



41745. ☒ 1940 Galánta, Római katolikus temp T2/3 1200



41746. ✱✱ Galánta, Fő utca, Takarékpénztár, ü T41800



41747. ☒ 1910 Galgóc, Frásták, Hlohovec; Fe T2/39000



41748. ✱✱ Galgóc, Frásták, Hlohovec; Állami p T11000

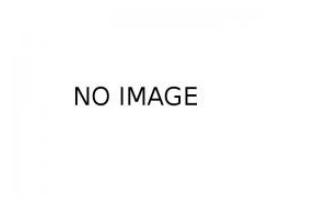

41749. ☒ 1910 Galgóc, Frásták, Hlohovec; Fer T212000



41750. ☒ 1911 Galgóc, Frásták, Hlohovec; Fere T42000



41751. ✱✱ Gerla, Gerlachó, Gerlachov (Bártfa, T3 3600



41752. ✱ 1915 Gölncibánya, Göllnitz, Gelnica; lá T32000

Havi két gyorsárverésünkre folyamatosan várjuk a beadásokat!



41753. * 1915 Gölncibánya, Göllnitz, Gelnica; T32000

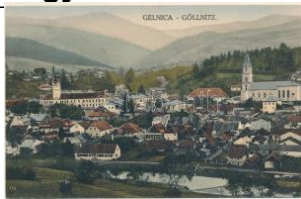

41754. * 1931 Gölncibánya, Göllnitz, Gelnica; T2/3 2600



41755. ☒ 1931 Gölncibánya, Göllnitz, Gelnica; T2 4000



41756. ☒ 1931 Gölncibánya, Göllnitz, Gelnica T2/32000



41757. ☒ 1931 Gölncibánya, Göllnitz, Gelnica T2/32000



41758. ☒ 1915 Gölncibánya, Göllnitz, Gelnica; T3 3400



41759. ☒ 1915 Gölncibánya, Göllnitz, Gelnica; T3 3000



41760. ☒ 1903 Gölncibánya, Göllnitz, Gelnica T2/35000



41761. * 1935 Gúta, Kolárovo; községháza, cse T3 8000



41762. * Hanva, Hamva, Cahanava (Csíz); Tom T2/34000



41763. * Hegybánya, Pjerg, Piarg, Siegelsber T2/3 8000



41764. ☒ 1912 Hegybánya, Pjerg, Piarg, Siegel T2 8000



41765. ☒ Hegybánya, Pjerg, Piarg, Siegelsber T2/3 7000



NO IMAGE



41767. ☒ 1954 Homonna, Homenau, Humenné; T2 4000

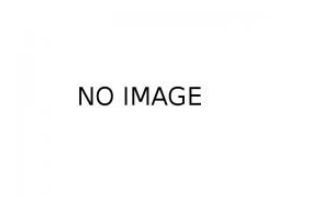

NO IMAGE

41766. ☒ 1912 Hodrusbánya, Banská Hodrus T2/312000

41766. ☒ 1912 Hodrusbánya, Banská Hodrus T2/312000



41769. ☒ 1900 Igló, Zipser Neudorf, Spisská No T41200



41770. ☒ 1915 Igló, Zipser Neudorf, Spisská No T31800



41771. ☒ Igló, Zipser Neudorf, Spisská Nová T2/3 1400



41772. ** Igló, Zipser Neudorf, Spisská Nová V T31200



41773. * Iglófűred, Spisská Nová Ves Kupele, T2/3 5000



41774. * Iglófűred, Spisská Nová Ves Kupele, T2/3 1000



41775. ☒ 1938 Ipolyság, Saha; bevonulás, cser T35000



41776. * 1940 Jászó, Jászóvár, Jasov; látkép T2/32000



41777. * 1940 Jolsva, Jelsava (Gömör); Római T2 3000



NO IMAGE



41779. ☒ 1915 Kassa, Kosice; Deák Ferenc utc T22400



41780. ☒ 1913 Kassa, Kosice; Honvéd szobor. T3 1200



41781. ☒ 1902 Kassa, Kosice; Dóm és Urbán to T31200



41782. ☒ 1902 Kassa, Kosice; Nemzeti színház T35000



41783. * Kassa, Kosice; Fő utca, Nemzeti szính T4 1200



41784. ☒ 1914 Kassa, Kosice; Hadtestparanc T2/31800



41785. * Kassa, Kosice; Kossuth Lajos utca, H T4 1000



41786. * 1911 Kassa, Kosice; Orbán torony és T3 1200



41787. ☒ 1906 Kassa, Kosice; Fő utca, Nemz T2/3 1200



41788. ** Kassa, Kosice; Felvidéki Kereskede T1 1600



41789. ☒, 1918-1938 Kassa, Kosice; Üdvözet a T2 5000



41790. ☒ 1938 Kassa, Kosice; Bevonulás, Hort T2 5000



41791. ☒ Kassa, Kosice; Lőcsei ház étterem T2/3 1200



41792. ☒ 1943 Kassa, Kosice; Szt. Orsolya re T2/3 1400



41793. ☒ 1938 Kassa, Kosice; bevonulás, ma T2/3 5000



41794. ☒ 1938 Kassa, Kosice; bevonulás, Ho T2/3 5000



41795. ☒ 1938 Kassa, Kosice; Vitéz nagybánya T2 3600



41796. ** Kassa, Kosice; Kluzsinszky K. üzlete T4 1000



41797. ☒ 1910 Kassa, Kosice; Nemzeti színház T4 1000



41798. * Kassa, Kosice; Quirfeld János üzlete T4 1000



41799. * Kassa, Kosice; Kossuth Lajos utca, Bra T4 1000



41800. ** Kassa, Kosice; látkép, vasútállomá T2/3 2000

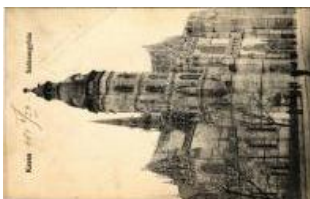

41801. * 1907 Kassa, Kosice; Székesegyház / T3 1400



41802. ☒ Kékkő, Blauenstein, Modry Kamen; T2/3 4400



41803. ** Kékkő, Blauenstein, Modry Kamen T2/3 2600



41804. ** Kékkő, Blauenstein, Modry Kamen T2/3 3800



41805. ☒ 1937 Késmárk, Kezmarok; Okresn ú T2/3 1800



41806. ☒ 1933 Késmárk, Kezmarok; Városi na T2/3 1800



41807. ** Késmárk, Kezmarok; Rakev Imrich T2/3 3200



41808. ☒ 1918 Késmárk, Kezmarok; Thököly vá T4 2000



41809. ☒ 1915 Késszeben, Sabinov; Kénfürdő T2/3 3000



41810. ☒ 1915 Késszeben, Sabinov; Utca rész T2/3 4400

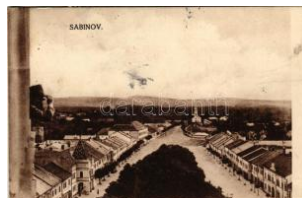

41811. ☒ Késszeben, Sabinov; látkép. Gustav T2/3 3000



41812. * Késszeben, Sabinov; Fő utca. Stehr G T3 2000



41813. ☒ Késszeben, Sabinov; Fő tér / main sq T2/3 2200



41814. ☒ 1902 Késszeben, Sabinov; Fő utca, tem T4 000



41815. * 1912 Késszeben, Sabinov; Topolcianky; Hrus T3 7000



41816. ☒ 1913 Késszeben, Sabinov; Vieska; Reform T2/3 3000

Weboldalunkon a zárás pillanatáig licitálhat és követheti tételei állását!



41817. 1923 Komárom , Komárno; Klapka T2/3 **1800**



41818. 1907 Komárom, K omárno; Nádor utc T2/3 **7000**



41819. 1902 Komárom, K omárno; Zene csar T2/3 **2800**



41820. * 1898 (Vorläufer) K omárom, Komárno T3/4 **3000**



41821. 1907 Komárom, K omárno; Nagy Duna T3 **1000**



41822. * Korompa, Krompa ch, Kropmacy (Sz T2/3 **33000**



41823. 1922 Kőbölkút, G belce; utca, üzlet / T2/3 **4000**



41824. * Kőrmöcbánya, Kr emnitz, Kremnica; V T2 **3000**



41825. 1911 Kőrmöcbán ya, Kremnitz, Krem T2/3 **2200**

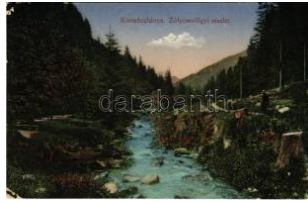

41826. 1915 Kőrmöcbán ya, Kremnitz, Krem T2/3 **32000**



41827. * Kőrmöcbánya, Kr emnitz, Kremnica; Fő T **42000**



41828. 1910 Kőrmöcbán ya, Kremnitz, Krem T2/3 **34000**



41829. 1933 Kőrmöcbán ya, Kremnitz, Krem T2/3 **1800**



41830. * 1927 Kövi, Gömő r-Kövi, Kamenany; lá T **42000**

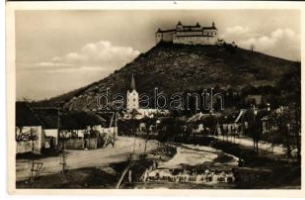

41831. * Krasznahorkavára lja, Krásnohorské P T2/3 **1200**



41832. 1903 Krasznahor kaváralja, Krásnoh T2/3 **2000**



41833. ** Krasznahorkavá ralja, Krásnohorské T2/3 **2000**

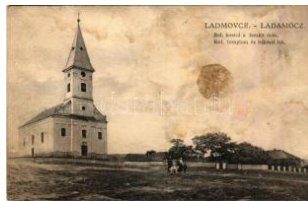

41834. * 1938 Ladamóc, L adamovce; Ref. kost T3 **3200**



41835. 1912 Lednicróna , Lednicz-Rovne, Led T **26000**



41836. 1914 Leibic, Leib itz, Lubica; Fő utca. T2 **8000**



41837. * Lelesz, Leles (Új) hely, Slovenské Nové T4 **2400**



41838. 1938 Léva, Levice; bevonulás, magy T3 **16000**



41839. ** Léva, Levice; té r, Wilcsek, Pollák üz T2 **4800**



41840. * 1938 Léva, Levice ; Léva ősi vára a cse T3 **1600**

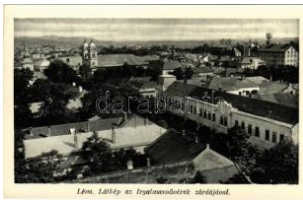

41841. ** Léva, Levice; L átkép az Irgalmasnó T2/3 **3800**



41842. 1905 Léva, Levice; Tanító képezde. T2/3 **9000**



41843. ** Léva, Levice; vá r / hrad / castle ruins T1 **1400**

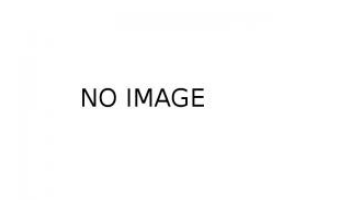

41844. ** Léva, Levice; S chulcz Ignác kiadása T2 **6000**



41845. * 1905 Léva, Levice ; vasútállomás / ra T3/4 **4000**



41846. Lice, Licze, Licinc e (Nagyróce, Revúca T3 **5000**



41847. * 1917 Likavka, Lik ava (Rózsahegy, Ru T4 **1600**



41848. * Losonc, Lucenec; YMCA (Fiatalok K T2/3 **1600**



41849. * 1916 Losonc, Lucenec; látkép, zsinag T31600



41850. 1938 Losonc, Lucenec; Rákócziho c T2/3 2200



41851. 1913 Losonc, Lucenec; Szilassy kastély. Sa T43000



41852. ** Losonc, Lucenec; Református templom T2 1400



41853. 1904 Losonc, Lucenec; Prónay kasté T2/3 2000



41854. ** Lőcse, Levoca; Városi középkapu T2/3 1800



41855. 1913 Lőcse, Levoca; látkép a kir. kat T2/3 2600



41856. 1912 Lőcse, Levoca; Városháza, tan T2/3 2600



41857. 1914 Lőcse, Levoca; Egy régi ház ud T2/3 2000



41858. 1911 Lőcse, Levoca; látkép / general v T31800



41859. * 1913 Lőcse, Levoca; Gróf Csáky csa T2/3 4400



41860. 1911 Lőcse, Levoca; étterem Kohn T2/3 2600



41861. 1914 Lőcse, Levoca; látkép / genera T2/3 2000



41862. 1914 Lőcse, Levoca; Csáky ház / ma T2/3 2000



41863. 1913 Lőcse, Levoca; Körtér, városhá T2/3 2600



41864. 1914 Lőcse, Levoca; Uri kaszinó, étter T3 3600

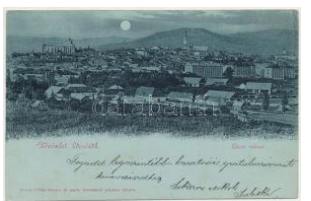

41865. 1900 Lőcse, Levoca; látkép este. Brau T4 1000

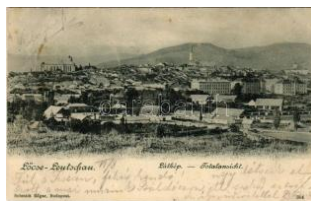

41866. * 1902 Lőcse, Levoca; látkép. Schmidt E T31400



41867. 1904 Lőcse, Levoca; Erzsébet tér. S T2/3 2800

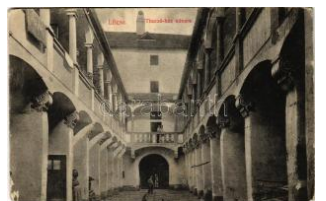

41868. * Lőcse, Levoca; Th urzó ház udvara / c T2/3 2000



41869. 1914 Lőcse, Levoca; Városháza és az T3 2400



41870. 1910 Lőcse, Levoca; Városháza / tow T2/3 2000



41871. 1931 Lőcse, Levoca; Gustav Herrma T2/3 3600



41872. 1911 Lőcse, Levoca; Megyeháza a ho T3 2400



41873. 1914 Lőcse, Levoca; Városház, Római ka T2/3 1800



41874. 1914 Lőcse, Levoca; Irgalmas nővér T2/3 4000



41875. 1913 Lőcse, Levoca; Városháza / tow T2/3 2000



41876. 1913 Lőcse, Levoca; Mária hegy, va T2/3 2400



41877. 1913 Lőcse, Levoca; (EK) T2/3 T2/3 2200



41878. 1911 Lőcse, Levoca; Thurzó-Csáky T2/3 2200



41879. * 1921 Magyarböd, Bód, Bidovce (Kass T3 9000



41880. ** Magyarböd, Ungerei T2/3 4400

Weboldalunkon a zárás pillanatáig licitálhat és követheti tételei állását!



41881. ** Malacka, Mala tzkka, Malacky; Kolos T1 7000



41882. * 1904 Mecenzéf, A Isó-Metzenzéf, Als T2/3 4600



41883. ☒ 1910 Merény, Va gendrüssel, Nálepk T2/3 39000



41884. * 1928 Modor, Mod ra; Horná brána / Ob T3 6000



41885. * Mosóc, Mosovce; Fogyasztási szöve T2/3 38000

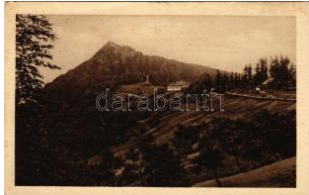

41886. * Murány, Muránya lja, Murán; Murány v T2/3 3700



NO IMAGE



41888. ** Nagyrőce, Gros s-Rauschenbach, V T3/4 9000



41889. * 1942 Nagysalló, T ekovské Luzany, T T2/3 3000



41890. * Nagysurány, Velk é Surany; Cukorgyár T3 9000



41891. ☒ 1910 Nagyszalán c, Nagy-Szaláncz, S T2 5000



NO IMAGE



41893. ☒ 1901 Nagyszomb at, Tyrnau, Trnav T2/3 24000



41894. ☒ 1902 Nagyszomb at, Tyrnau, Trnava; F T2 8000



NO IMAGE



41896. * 1913 Nyitra, Nitra ; Megyeház utca, Ny T3 5500

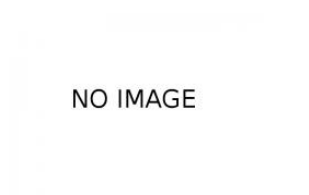

NO IMAGE



41897. ☒ 1909 Nyitra, Nitra ; Kossuth tér, piac, T3 11000



NO IMAGE



41900. ☒ 1916 Nyitrabánya , Handlová; bányaút T2/3 7000



41901. * 1914 Ólubló, Ó-Lu bló, Stará Lubovna; T3 1800

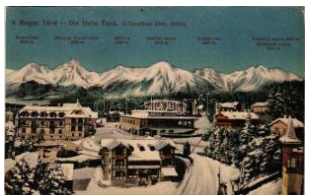

41902. * Ótátrafüred, Altsc hmecks, Stary Sm T2/3 1200



41903. * Óvárálja, Nezbud ská Lúcka, Óvár, S T2/3 3200

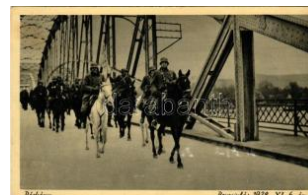

41904. ** 1938 Párkány, Parkan, Stúrovo; B T2/3 3300



41905. ** Párkányána, P árkány-Nána, Park T2/3 33800



41906. * 1910 Párkányán a, Párkány-Nána, P T2/3 1800



41907. ☒ 1906 Pelsőc, Pel sözc, Pelsücz, Ple T2/3 3000



41908. * 1931 Poprád (Ma gas-Tátra, Vysoké T2/3 1800



41909. ☒ 1902 Pozsony, P ressburg, Bratislava; T3 1000



41910. ☒ 1909 Pozsony, Press burg, Bratislava; rakpa T3 1000



41911. ☒ 1909 Pozsony, P ressburg, Bratislav T2/3 1600



41912. ☒ 1909 Pozsony, P ressburg, Bratislav T2/3 3200

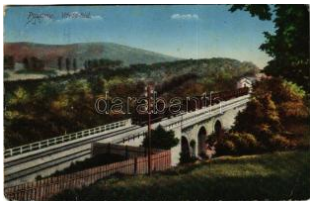

41913. 1916 Pozsony, P
ressburg, Bratislava; T3 4000



41914. Pozsony, Press
burg, Bratislava; D T3/4 1000



41915. 1915 Pozsony, Pr
essburg, Bratislava; T3 7000



41916. 1912 Pozsony, P
ressburg, Bratislav T2/3 5000



41917. 1900 Pozsony, P
ressburg, Bratislava; T4 1200



41918. Pozsony, Pressbu
rg, Bratislava; Ujte T2/3 3600



41919. 1901 Pozsony, P
ressburg, Bratislav T2/3 4000



41920. 1901 Pozsony, P
ressburg, Bratislava; T2 3000



41921. Pozsony, Pressbu
rg, Bratislava; Város T4 1000



41922. Pozsony, Pressbu
rg, Bratislava; Váro T2/3 1600



41923. 1913 Pozsony, P
ressburg, Bratislav T2/3 1600



41924. 1917 Pozsony, Pr
essburg, Bratislava; T3 1200



41925. 1914 Pozsony, P
ressburg, Bratislava; T3 1200



41926. 1918 Pozsony, P
ressburg, Bratislav T2/3 1400



41927. 1915 Pozsony, P
ressburg, Bratislav T2/3 1200



41928. 1912 Pozsony, P
ressburg, Bratislava; T3 1200



41929. 1913 Poprád (Ma
gas-Tátra, Vysoké T2/3 3000



41930. 1914 Pozsony, P
ressburg, Bratislav T2/3 2800



41931. 1909 Pozsony, Pr
essburg, Bratislava; Vá T300



41932. 1940 Pozsony, P
ressburg, Bratislava; T2 1200



41933. Pozsony, Press
burg, Bratislava; V T2/3 1600



41934. Pozsony, Press
burg, Bratislava; F T1/2 3600



41935. 1902 Pozsony, P
ressburg, Bratislava; T3 1400

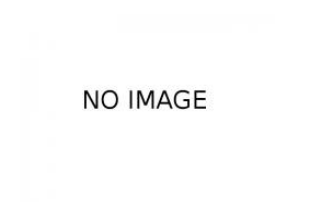

41936. 1905 Pozsony
ná das, Nádas, Trstí T2/3 14000

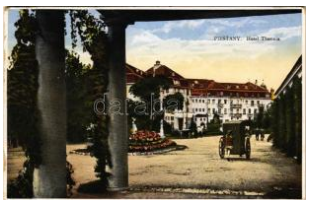

41937. 1934 Pöstyén, Pi
estany; Hotel Thermia T2/3 700



41938. Pöstyén, Pistyan,
Piestany; Gyógytere T4 1600



41939. Pöstyén, Pistyan,
Piestany; Vág völög T2/3 1200



41940. 1921 Pöstyén, Pi
styan, Piestany; Kirá T3 1200



41941. Pöstyén, Piestany
; Ferenc József für T3/4 1400



41942. 1914 Pöstyén, Pi
estany; Mária szob T2/3 3000



41943. 1917 Pöstyén, Pi
estany; Park sor / s T2/3 4000



41944. 1911 Pöstyén, Pi
estany; Hála emlék T2/3 4000

NO IMAGE

Kérjük telefonos és írásbeli ajánlatait időben adja le!



41945. ☒ 1917 Pöstyén, Piestany; Hála emlék T3 3000



41946. ✱ Pöstyén-fürdő, Kúpele Piestany; Már T2/3 1600



41947. ✱ 1916 Pöstyén, Piestany; Feren T3 3000



41948. ☒ 1902 Prakfalva, Prarakendorf, Prakovc T2/3 6000



41949. ☒ 1913 Ránkfüred, Rank-Herlány, Ránk T4 3000



41950. ☒ 1938 Rapp, Rapovce; Ciást ulice / u T2/3 5000



41951. ✱ 1903 Rimaszombat, Rimavská Sobota T3 1600



41952. ☒ 1942 Rimaszombat, Rimavská Sobota T3 1600



41953. ☒ 1903 Rimaszombat, Rimavská Sobo T2/3 2000



41954. ✱ Rimaszombat, Rimavská Sobota; Fer T2/3 3000



41955. ☒ 1938 Rimaszombat, Rimavská Sobota T2 1000



41956. ☒ 1907 Rimaszombat, Rimavská Sobo T2/3 2200



41957. ☒ 1914 Rimaszombat, Rimavská Sobota T3 2000



41958. ☒ 1943 Rimaszombat, Rlmavská Sobota T3 1600



41959. ✱ Rimaszombat, Rimavská Sobota; Kraj. T3 2000



41960. ✱ 1915 Rimaszombat, Rimavská Sobota T3 2600



41961. ✱ Rimaszombat, Rimavská Sobota; Kór T2/3 2800



41962. ✱ Rózsashegy, Ruzomberok; látkép. Kom T3 2200

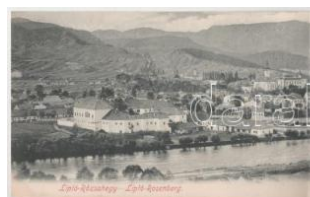

41963. ✱✱ Rózsashegy, Lipító-Rózsashegy, Ruz T2/3 9000

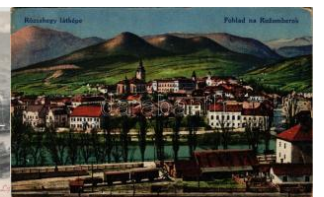

41964. ☒ 1917 Rózsashegy, Ruzomberok; vasút T3 2000

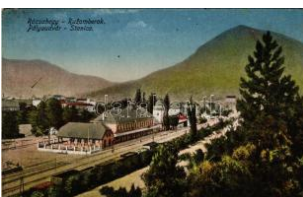

41965. ☒ 1917 Rózsashegy, Ruzomberok; Stani T3 2000



41966. ☒ 1910 Rozsnyó, Roznava; Székeseg T2/3 2000

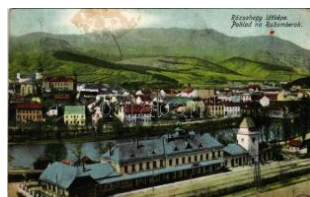

41967. ☒ 1917 Rózsashegy, Ruzomberok; vasút T3 2000



41968. ☒ 1939 Rozsnyó, Roznava; Római kat T2/3 1200



41969. ☒ 1939 Rozsnyó, Roznava; "Rozsnyó T2/3 2600



41970. ☒ 1910 Rozsnyó, Roznava (Gömör); Fa T3 2200



41971. ☒ 1910 Ruttka, Vrutky; Vágvölgyi vas T2/3 32000



41972. ☒ Ruttka, Vrutky; Pályaudvar, vasútállom T4000

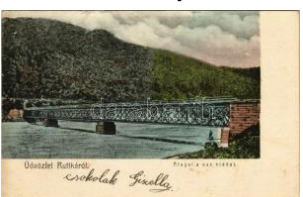

41973. ✱ 1903 Ruttka, Vrutky; Justh alagút a v T2/3 4400

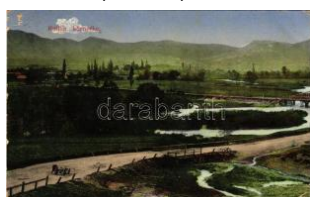

41974. ☒ 1914 Ruttka, Vrutky; környék / bridg T2/3 9000



41975. ✱ Ruttka, Vrutky; Vágvölgyi vasútvonal T2/3 4200



41976. ✱ 1934 Sasvár, Mária Sasvár, Maria-Sch T4 1200



41977. 1904 Selmecbánya, Schemnitz, Bans T32600



41978. 1901 Selmecbánya, Schemnitz, Bansk T34000



41979. Selmecbánya, Schemnitz, Banská St T42600



41980. 1907 Selmecbánya, Schemnitz, Ban T2/33200



41981. 1905 Selmecbánya, Schemnitz, Bansk T42000



41982. 1906 Selmecbánya, Schemnitz, Ban T2/34200



41983. 1907 Selmecbánya, Schemnitz, Bans T41600



41984. 1913 Selmecbánya, Schemnitz, Ban T2/31800



41985. 1918 Selmecbánya, Schemnitz, Ban T3/49000



41986. 1942 Somorja, Samorín; Római kat T2/32800



41987. 1942 Somorja, Samorín; Magyar or T2/32000



41988. Stósz, Stoósz, S tós; Római katolikus T13200



41989. 1905 Stósz, Stósz, Stós; bányaváros T23000



41990. 1905 Stubnyafürdő, Türochéviz, Stu T3/41200



41991. 1903 Stubnyafürdő, Türochéviz, Stubn T35500



41992. Stubnyafürdő, Türochéviz, Stubniansk T31400



41993. 1907 Svedlér, Schwedler, Svedlár (Sz T43600



41994. 1898 (Vorläufer) Szádelő, Zádiel; Vize T31000



41995. 1932 Szemet, Kalinkovo (Pozsony, Pr T22800



41996. Szenc, Szempcz, Senec; Főszolga T3/412000



41997. 1915 Szenc, Szempcz, Senec; látkép, z T33000



41998. Szentgyörgy, Sankt Georgen, Sv T2/322000



41999. 1904 Szentgyörgy, Pozsony-Szentgyörgy, T2/37000

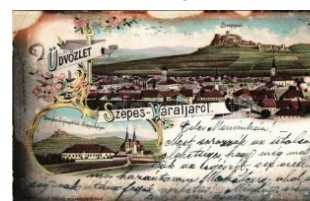

42000. 1915 Szepesváralja, Spisské Podhrad T34000



42001. 1904 Szepesváralja, Spisské Podhra T2/35500



42002. 1904 Sziács, Sliac; Hungária, Buda T2/318000

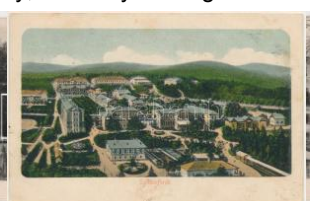

42003. 1917 Sziácsfürdő Kúpele, Sliac; Mac T2/31200

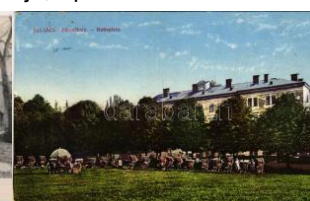

42004. Sziács, Sliac; pihenőhely / Ruheplatz T21000

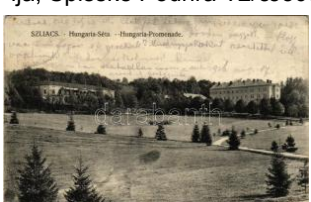

42005. 1916 Sziács, Sliac; Hungaria sétá / pr T31600



42006. 1913 Sziács, Sliac; Hungária sétány T2/32000

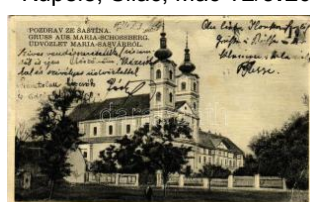

42007. 1913 Sziács, Sliac; Endrédy villa és a T32600



42008. 1932 Sziács, Sliac; Kúpele dom / fü T2/31000

Rengeteg érdekes tétel az egyéb gyűjtési területek anyagában!



42009. ✱ 1906 Szobránc-fürdő, Kúpele Sobran T46000



42010. ☒ 1913 Szomolnok, Schmölnitz, Smol T2/31600

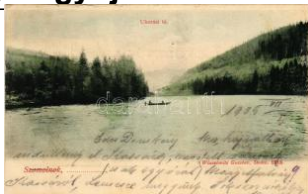

42011. ☒ 1905 Szomolnok, Schmölnitz, Smol T31600



42012. ✱ Szomolnok, Schmölnitz, Smolnik; De T2/39000



42013. ✱✱ Szomolnok, Schmölnitz, Smolnik; I T2/32800



42014. ☒ 1905 Szomolnok-huta, Szomolnok-H T2/38000



42015. ☒ 1911 Szcračenai-völgy, Szcračenovska T31200

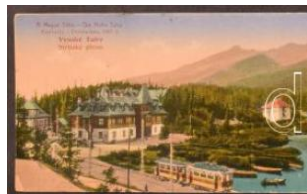

42016. ✱✱ Tátra, Magas-Tátra, Vysoké Tatry T2/39000



42017. ✱ 1911 Tátra, Tatra; Virág völgy (Rózsav T2/32400)



42018. ☒ 1911 Tátra, Tatra; Virág völgy (Rózsav T23000)



42019. ☒ 1911 Tátra, Tatra; Virág völgy (Rózsav T23000)



42020. ☒ 1904 Tátra, Magas-Tátra, Vysoké Tatr T41600



42021. ☒ 1906 Tátra, Magas-Tátra, Vysoké Ta T2/31200



42022. ☒ 1929 Tátra, Magas-Tátra, Vysoké Ta T2/33000



42023. ☒ Tátra, Vysoké Tatra; Tarpataki völgy a T31000



42024. ☒ 1904 Tátra, Magas-Tátra, Vysoké Ta T2/31000

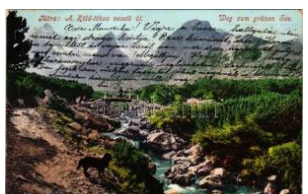

42025. ☒ 1904 Tátra, Magas-Tátra, Vysoké Ta T2/31000

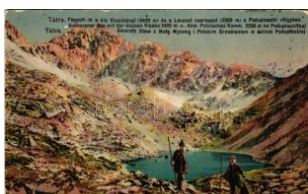

42026. ✱✱ Tátra, Magas-Tátra, Vysoké Tatra T2/31800

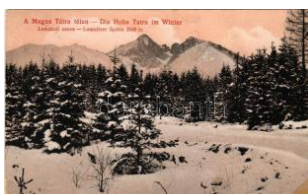

42027. ☒ 1917 Tátra, Magas-Tátra, Vysoké Tatr T31200

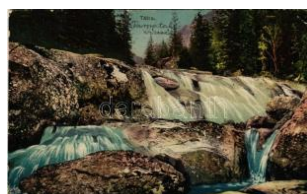

42028. ✱ Tátra, Magas-Tátra, Vysoké Tatra; T T2/31200



42029. ☒ 1918 Tátra, Magas-Tátra, Vysoké Ta T2/31000

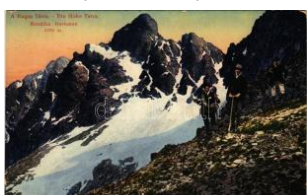

42030. ☒ 1917 Tátra, Magas-Tátra, Vysoké Ta T2/31800

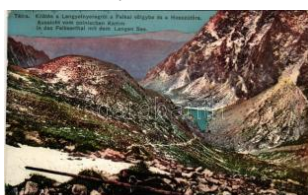

42031. ☒ 1913 Tátra, Vysoké Tatra; Felkai-vő T2/31000



42032. ✱ 1904 Tátra, Magas-Tátra, Vysoké Ta T2/31000



42033. ☒ 1906 Tátra, Magas-Tátra, Vysoké Ta T2/35500

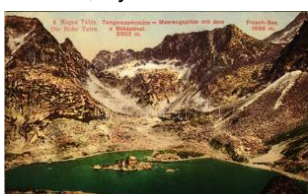

42034. ✱✱ Tátra, Magas-Tátra, Vysoké Tatra; Bé T3900



42035. ✱✱ Tátra, Magas-Tátra, Vysoké Tatra T2/31200



42036. ✱✱ Tátra, Magas-Tátra, Vysoké Tatra; Ha T3800

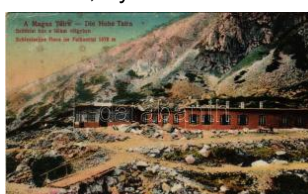

42037. ☒ 1917 Tátra, Magas-Tátra, Vysoké Ta T2/31600



42038. ☒ Tátra, Magas-Tátra, Vysoké Tatra; Ta T23200



42039. ☒ 1903 Tátra, Magas-Tátra, Vysoké Tatr T37000

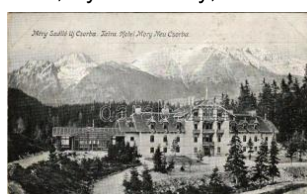

42040. ✱✱ Tátra, Magas-Tátra, Vysoké Tatra T2/31800



42041. 1901 Tátra, Magas-Tátra, Vysoké Ta T3 1200



42042. Tátra, Csorba-tó a fogaskerekű vasút T3 1800

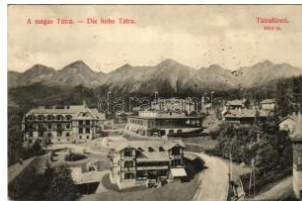

42043. 1912 Tátrafűrés, Schmecks, Smoko T2/3 1200



42044. 1914 Tátralomnic, Tatranská Lomnica T2/3 1000



42045. 1918 Tátralomnic, Tatranská Lomnica T2/3 1200



42046. 1917 Tátralomnic, Tatranská Lomnica T2/3 1200



42047. 1912 Tátralomnic, Tatranská Lomnica T4 3000



42048. 1915 Tátralomnic, Tatranská Lomnica T2/3 2000



42049. 1911 Tátraszéplak, Tatranska Polian T2/3 2600

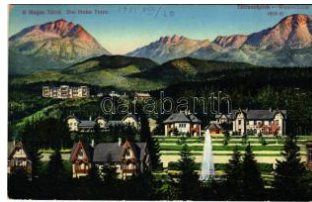

42050. 1915 Tátraszéplak, Tatranska Polian T2/3 1400



42051. 1911 Thurzófűrés, Kúpele Turzo (Göln) T2 3000



42052. Tiszolc, Tiszolchámor, Hámor, Haino T3/4 2000

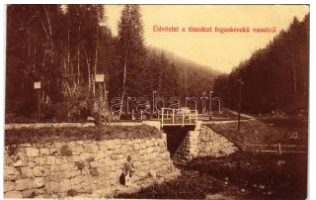

42053. 1912 Tiszolc, Tisovec; Fogaskerekű v T2 5000



42054. 1907 Tiszolc, Tisovec; látkép, temp T2/3 3000

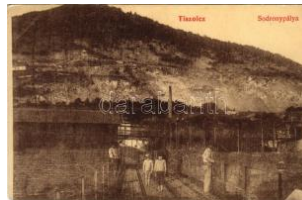

42055. Tiszolc, Tisovec; Sodronypálya, ipa T2/3 7000



42056. Torna, Turna nad Bodvou, Turnau; K T2 4000



42057. 1899 (Vorläufer) Tornalja, Tornallya, Sa T4 7000



42058. Tornalja, Tornallya, Safárikovo, Torna T4 1600



42059. Tornalja, Tornallya, Safárikovo, Torn T2/3 2000



42060. Torna, Turna nad Bodvou, Turnau; To T2/3 7000



42061. Torna, Turna nad Bodvou, Turnau; To T1/2 1600



42062. Torna, Turna nad Bodvou, Turnau; Torn T1 1600



42063. Torna, Turna nad Bodvou, Turnau; To T1/2 1600

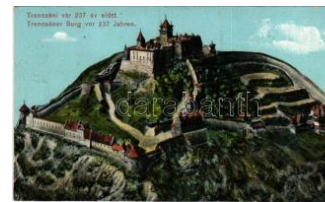

42064. Trencsén, Trencín; vár 237 évvel ezelő T4 1800



42065. 1918 Trencsén, Trencín; Vág part, s T2/3 1600



42066. 1899 (Vorläufer) Trencsén, Trencín; v T2 1000



42067. Trencsén, Trencín; vár este a híddal. T3/4 5000



42068. 1900 Trencsén, Trencín; T2/3 6000



42069. Trencsén, Trencín; Hviezdoslavova T3 1800



42070. 1905 Trencsénteplic, Trencianske Teplice; A T4 3000

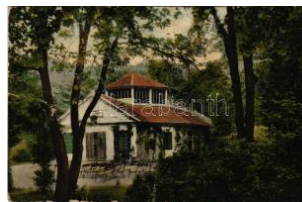

42071. Trencsénteplic, Trencianske Teplice; A T4 3000



42072. Trencsénteplic, Trencianske Teplice; T2/3 7000

Lindner és Kobra termékek teljes választékban megrendelhetők irodánkban vagy



42073. ☒ 1899 (Vorläufer) Trencsén-Teplíc, T T2/3 1000



42074. ☒ Újbánya, Königsberg, Nová Bana; lá T2/3 3600



42075. ✱ Újbánya, Königsberg, Nová Bana; S T2/3 4000

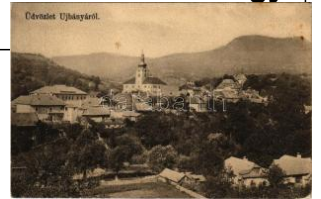

42076. ☒ 1913 Újbánya, Königsberg, Nová Bana T23000



42077. ☒ 1904 Újtátrafüred, Neu-Schmecks, No T21200



42078. ✱ Újtátrafüred, Neu-Schmecks, Novy Sm T31800

NO IMAGE

42079. ✱ Vázsec, Liptóvázscec, Liptó-Vázsecz T3/412000



42080. ☒ 1930 Verebély, Vráble; Templom tér T2/32000



42081. ☒ 1907 Vihnye, Vihnyefürdő, Kúpele V T2/33000



42082. ☒ 1914 Vihnye, Vihnyefürdő, Kúpele V T2/31600



42083. ☒ Vöröskolostor, Cervený Kláštor (Alsó T2/33000)

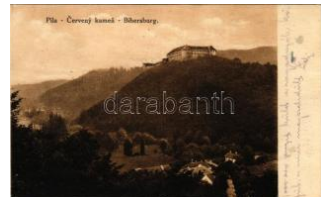

42084. ✱ Vöröskő, Cervený Kamen (Cseszte, C T2 2800)

NO IMAGE

42085. ✱ 1921 Zavar, Sava r, Zavar (Pozson T2/3 12000)



42086. ☒ 1915 Zboró, Zborov; várrom, Il. Rák T2/3 2400



42087. ☒ 1917 Znióvár, Klastor pod Znievom T29000



42088. ☒ 1915 Zólyom, Zvolen; vár, gőzmozdó T3 1400

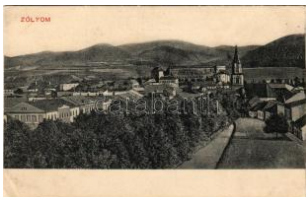

42089. ✱ Zólyom, Zvolen; látkép. Jeranek Sándó T31600



42090. ✱ 1916 Zólyom, Zvolen; vár / castle (EB T2/32000)

NO IMAGE

42091. ☒ 1907 Zsolna, Sillein, Zilina; Kossuth L T210000



42092. ✱✱ Zsolna, Sillein, Zilina; látkép. Vasú T2/31400

NO IMAGE

42093. ☒ 1904 Zsolna, Sillein, Zilina; Hauptpla T2/34400



42094. ✱ Zsolna, Zilina, Sillein; Villásor. Vasúti I T3 3200



42095. ☒ 1944 Aknaszlatina, Akna Slatina, SI T2/3 1000



42096. ☒ 1911 Aknaszlatina, Slatinské Doly, Sz T22000



42097. ☒ 1940 Aknaszlatina, Slatinské Doly, Sz T21200



42098. ☒ 1941 Alsóverecke, Nizniye Verecki, N T3/42000



42099. ☒ 1941 Beregszász, Berego, Bereho T2/31200



42100. ✱✱ Beregszász, Berego, Berehove; - 10 2400



42101. ✱ 1938 Beregszász, Berego, Bereho T2/35000



42102. ✱✱ Beregszász, Berehove; Kórház / h T1/2 1000



42103. ☒ 1941 Beregszász, Berego, Bereho T2/33000



42104. ☒ 1941 Bustyaháza, Handalbustyaház T2/3 1400



42105. ** Csap, Cop, Ch op; Vasútállomás. T2/3 1600



42106. 1911 Csap, Cop, Chop; utca/ street T2/3 2600



42107. 1922 Csap, Cop, Chop; Nádrazi / va T2/3 3000



42108. * 1915 Csap, Chop , Cop; Római katolik T3 1400

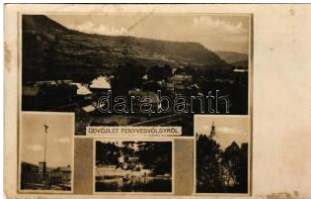

42109. 1943 Fenyvesvölgy, Stavna, Stavne, T3 2000



42110. 1943 Fenyvesvölgy, Stavna, Stavne, T3 1000



42111. * 1918 Gyertyánliget, Polyana-Gyertyánliget T3 2400



42112. Huszt, Chust, Khust; Alispáni és főszó T3 1000



42113. 1918 Huszt, Chust, Khust; osztrák-m T2/3 2400



42114. 1939 Huszt, Chust, Khust; St. réal. T2/3 1200

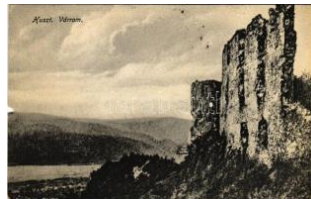

42115. 1917 Huszt, Chust, Khust; várom. Au T4 1400



42116. ** Kárpátok. Reklám kiadása Munkács T2 1400



42117. 1941 Kevelei-völgy, Bliznica. Marton J T3 1000



42118. 1910 Királyháza, Koroleve; Fő utca T2/3 3000

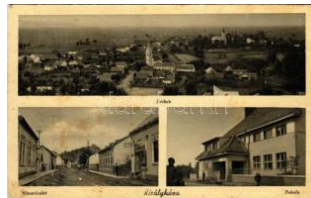

42119. 1941 Királyháza, Koroleve; utca, isk T2/3 1200



42120. 1941 Körösmező , Körösmező, Jasz T3/4 3000



42121. 1941 Körösmező , Körösmező, Jasz T2/3 1200



42122. 1941 Körösmező , Körösmező, Jasz T2/3 1800



42123. 1941 Körösmező , Körösmező, Jasz T3 1000



42124. 1939 Körösmező , Körösmező, Jasz T2 1400



42125. 1941 Körösmező , Körösmező, Jasz T3 1200



42126. ** Körösmező, Körösmező, Yasinia, Ya T3 1000



42127. * 1941 Körösmező, Körösmező, Yasinia T3 1400

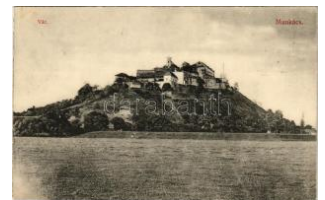

42128. 1911 Munkács, Mukacheve, Mukacevo T2/3 1200

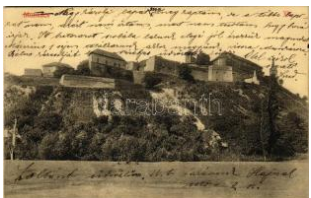

42129. 1912 Munkács, Mukacheve, Mukacevo T2 1600



42130. ** Munkács, Mukacheve, Mukacevo; - 10 2400



42131. 1932 Munkács, Mukacheve, Mukacevo T2/3 11000

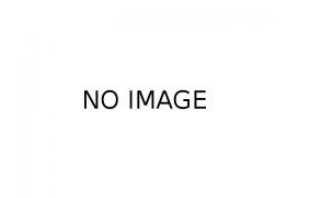

42132. ** Munkács, Mukacheve, Mukacevo; lá T1 7000



42133. ** Munkács, Mukacheve, Mukacevo; T2/3 3000



42134. 1913 Munkács, Mukacheve, Mukacevo T3 3000

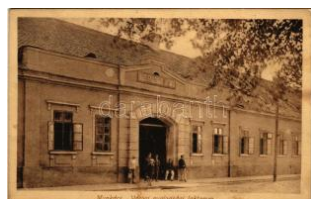

42135. 1916 Munkács, Mukacheve, Mukacevo T2/3 3000



42136. ** Munkács, Mukacheve, Mukacevo; T2/3 1600

Havi két gyorsárverésünkre folyamatosan várjuk a beadásokat!



42137. ** Munkács, Mukacheve, Mukacevo T2/31600



42138. * Munkács, Mukacheve, Mukacevo; M. k T31000



42139. ☒ 1944 Nagybecsköny, Velikij Bicskiv, V T3/41800



42140. ☒ 1940 Rahó, Rachov, Rahiv, Rakhiv; T2/31000



42141. ☒ 1940 Rahó, Rachov, Rahiv, Rakhiv; T2/31000



42142. ** Rahó, Rachov, Rahiv, Rakhiv; látkép T21600

NO IMAGE

42143. ** Szentmiklós, Belegszentmiklós, Sz T2 12000



42144. ☒ 1899 (Vorläufer) Slatinafüred, Slat T3/4 2000



42145. ☒ 1941 Sztój-csúcs, Stoj, Stij; szeptemb T2 1000



42146. * 1944 Técső, Tiacevo, Tiachiv, Tyachiv T32400



42147. * Técső, Tiacevo, Tiachiv, Tyachiv; Fő té T44000



42148. ** Terebesfejértak, Terebes (Trebus T24000



42149. ☒ 1943 Tiszaujlak, Vulok, Vilok, Vylok T2/3 2400

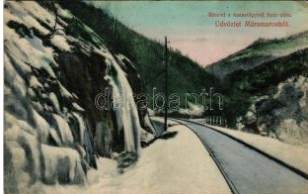

42150. * Tiszavölgy, Erdészvölgy, Kuzij (Lonk T2/33000



42151. * 1940 Turbacil (Királymező, Ust-Chorna T41000



42152. ** Ungvár, Uzshorod, Uzhorod 2400



42153. * 1930 Ungvár, Uzshorod, Uzshorod, Uz T31600



42154. ☒ 1932 Ungvár, Uzshorod, Uzshorod, T2/3 1400



42155. ☒ 1899 (Vorläufer) Ungvár, Uzshorod, T2/31000



42156. ☒ 1940 Ungvár, Uzshorod, Uzshorod, T2/3 1600



42157. ☒ 1931 Ungvár, Uzshorod, Uzshorod; R T2/31400



42158. * Ungvár, Uzshorod, Uzshorod, Uzshor T2/3 8000



42159. ☒ 1938 Ungvár, Uzshorod, Uzshorod; Za T2 1800



42160. ** 1939 Uzsok, Uzok, Uzhok; Magyar-L T23000



42161. ☒ 1941 Vereckei-hágó, Veretsky Pass (B T21000

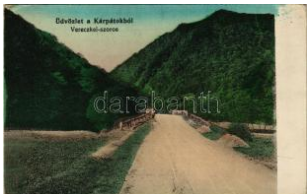

42162. ** Vereckei-hágó, Veretsky Pass (Be T2/31600



42163. * 1904 Visk, Várhegy-gyógyfürdő, Vysh T2/38000



42164. * Volóc, Volovec, Volovets; látkép. Pa T2/3 2000



42165. ☒ 1941 Volóc, Volovec, Volovets; Sí- é T2/31000



42166. ☒ 1941 Zúgó, Huklyva, Huklyvyi (Volóc, T2 1600



42167. ☒ Abbazia, Opatija; - 2 db régi képeslap / 2 1400



42168. ☒ 1905 Abbazia, Opatija; Angiolina-Par T3 2800



42169. ** Abbazia, Opatija; - 2 db régi képeslap 1400

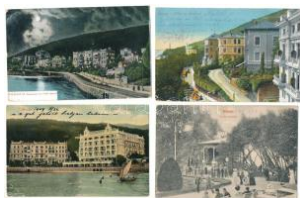

42170. * [] Abbazia, Opatija; - 4 db régi képeslap 2000



42171. [] 1910 Abbazia, Opatija; Slatina, hors T2/31400



42172. * 1913 Abbazia, Opatija; Amalien Villa T2/3 1000

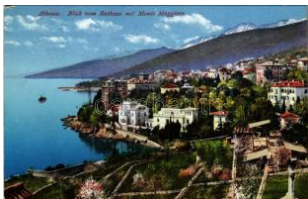

42173. [] 1912 Abbazia, Opatija; Blick vom R T2/3 1000

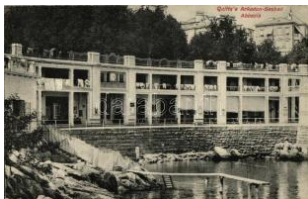

42174. [] 1907 Abbazia, Opatija; Quitta's Arka T2/31600



42175. [] 1925 Abbazia, Opatija; Molo / pier T2 T2/3800



42176. [] 1925 Abbazia, Opatija; Hotel Palace T2/31200



42177. [] 1931 Abbazia, Opatija; Hotel Quisis T2/31200



42178. * 1932 Abbazia, Opatija; Hotel Quisisa T2/31200



42179. [] 1933 Abbazia, Opatija; Veduta gener T3 1000



42180. * Abbazia, Opatija; Villa Angiolina (Rb) T T31600



42181. * 1933 Abbazia, Opatija; Caffè Quarnero T31200



NO IMAGE

42182. * 1928 Abbazia, Opatija; Palace Hotel e T31200



42183. [] 1913 Bakarac, Ku paliste / beach, ba T2/3 6000



42184. [] 1905 Bracsak, Br acak (Zabok), Kulme T27000



42185. * Cres, Cherso; (EK) T2/3 T2/3 3000



42186. [] 1907 Dálya, Dalja, Dalj (Erdód, Erdu) T2/3 5000



42187. [] 1902 Dály, Dalja, Dalj; Gózkomp G T2/3 5000



42188. * 1906 Eszék, Osijek, Essegg; Hotel Raj T3 2400



42189. [] 1929 Eszék, Ess egg, Osijek; Prerad T2/31600



42190. [] 1901 Eszék, Ess egg, Osijek; Zupanijš T21000



42191. [] 1902 Fiume, Rijeka; Stadthurm / Vá T2/32000



42192. [] 1917 Fiume, Rijeka; Riva Szapáry / ki T23000



42193. [] 1912 Fiume, Rijeka; Susak, Kacicev T2/33000



42194. [] 1902 Fiume, Rijeka; Pal. Arciduca Giu T22000



42195. * * Fiume, Rijeka; p ort, ships T2 T2 1400



42196. [] 1900 Fiume, Rijeka; Piazza Scarpa T2/31000



42197. [] 1911 Fiume, Rijeka; fürdőzők a strand T24000



42198. [] 1907 Gruz, Gravo sa (Dubrovnik, Ragu) T2 2200



42199. * 1939 Ika, Ica (Abbazia, Opatija); (EB) T T31000

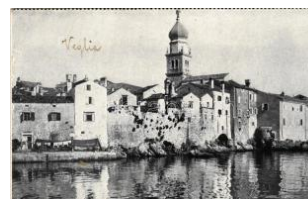

42200. * Krk, Veglia; (fi) T2/3 T2/3 3000

Megnyílt megújult webshopunk! Folyamatosan bővülő kínálat!



42201. * Labin, Albona; (EK) T2/3 T2/3 2200



42202. 1902 Lipik, Cursa le / spa / gyógyfürdő T3 2200



42203. 1928 Lovran, Lovrana, Laurana; fürd T2/32400



42204. 1914 Mali Losinj, Lussinpiccolo; Tot T2/3 2600



42205. * Mali Losinj, Lussin piccolo; Cigale (EK T2/32600



42206. 1926 Mali Losinj, Lussinpiccolo; Hote T2 1800



42207. * Mali Losinj, Lussin piccolo; Cigale / Cika T32200



42208. 1926 Mali Losinj, Lussinpiccolo; Ho T2/3 1800



42209. 1908 Novi Vinodolski, Novi, Novoga; (E T31400



42210. 1944 Pélmonostor, Beli Manastir; T2 T2 2000



42211. ** Pola, Riva / kikötő hajókkal / port, ships T300



42212. ** Pola, Lanterna di Promontore / Lu T2/3 1000



42213. ** Pola, Panorama . G.C. 1915. T1 T1 900



42214. ** Pola, Riva. G.C. 1915. T1/2 T1/2 900



42215. ** Pola, Porto C. Fano 1914/15. 65. (f T2/3900



42216. ** Pola, Arena dal Mare. G.C. 1913/14 T2/3900



42217. * Rab, Arbe; (EB) T3 T3 3000



42218. * Senj, Zengg; (kopott sarkak / worn c T2/3 1600



42219. * 1923 Solin, Salon a; Tusculum Director T35500



42220. 1904 Split, Spalato; Il Porto / Luka / p T3 1400

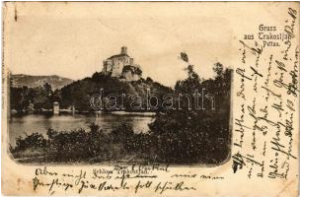

42221. 1901 Trakostjan, Trakostjan b. Petta T4 3000



42222. 1920 Ucka, Monte Maggiore d'Istria; R T3200



42223. * Varasdfürdő, Warasdin-Toplitz, Vara T3/42000



42224. 1909 Varasdfürdő, Warasdin-Toplitz, V T32000



42225. 1900 Varasdfürdő, Warasdin-Toplitz, V T21000



42226. ** Veli Losinj, Lus singrande; Hof in de T2 1600



42227. ** Veli Losinj, Lus singrande; Villa We T2/31600



42228. 1917 Veprinac, Apriano, Veprinac (Ab T4 1200



42229. ** Vinkovce, Vinkovci; Római katolikus T3 1600



42230. 1901 Volosca, Volosca (Abbazia, Opa T2 1800

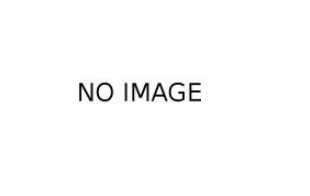

42231. 1909 Zadar, Zadar; Borgo Erizzo / stree T42000



42232. 1918 Zagráb, Zagreb; Mihanoviceva u T3 1000

NO IMAGE



42233. 1899 (Vorläufer) Zagreb, Agram; K T2/3 1000



42234. 1915 Zagreb, Zagráb; Kamenita vrat T2/3 1400



42235. 1941 Apatin, Horthy Miklós utca, au T2/3 2600



42236. ** Arpatarló, Ruma; Centar / tér, traf T2/3 2600



42237. 1908 Nagybecskerek, Zrenjanin, Ve T2/3 1400



42238. ** Nagybecskerek, Zrenjanin, Veliki B T2/3 4000



42239. 1941 Óbecse, Stari Becej; Római k T2/3 1200



42240. 1941 Óbecse, Stari Becej; Zsilip a Fe T2 1800



42241. 1907 Palics, Palic; Fürdő korzó. Men T2/3 1400



42242. 1941 Palics, Palic; Fürdőház a vendégszob T3 2000



42243. 1911 Pancsova, Pancevo; Ferenc Józ T4 3000



42244. * Szabadka, Subotica; Gaál Ilona női k T4 2000



42245. 1941 Szabadka, Subotica; bevonulá T2/3 4000



42246. 1941 Szabadka, Subotica; Fő út, Kühne me T3 1200



42247. * Szászszentdemeter, Mitrovica, Mitrov T4 1600



42248. 1941 Szenttamás, Bácsszenttamás, S T2 2000

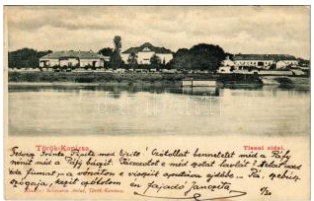

42249. 1941 Törökkanizsa, Nova Kanizsa; Novi K T2/3 3000



42250. 1941 Újvidék, Novi Sad; Pétervárad v T4 3000



42251. 1917 Újvidék, Novi Sad; Pétervárad v T4 1400

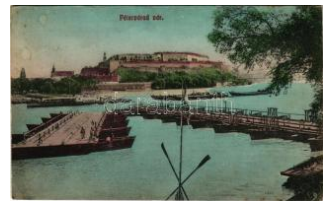

42252. 1911 Újvidék, Novi Sad; Pétervárad T2/3 3000



42253. 1941 Újvidék, Novi Sad; mozaiklap. Z T3 1400



42254. ** Újvidék, Novi Sad, Neusatz; M. kir. p T1 2600



42255. * 1941 Újvidék, Novi Sad; Pétervárad v T3 1400



42256. 1906 Újvidék, Novi Sad; Uri utca. Sch T2 3000



42257. 1944 Vajsza, Vajska; Római katolik T2/3 3000



42258. 1897 (Vorläufer) Versec, Wersche T3/4 12000



42259. * 1913 Versec, Vrsac; József főherce T2/3 4000



42260. 1918 Versec, Werschetz, Vrsac; Pá T2/3 5000

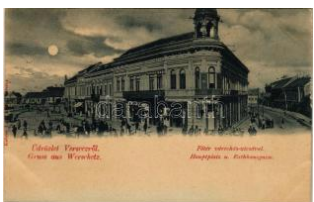

42261. 1900 Versec, Werschetz, Vrsac; Fő té T2 1000



42262. * Versec, Werschetz, Vrsac; Prozessio T3 18000



42263. * Versec, Werschetz, Vrsac; Prozess T3/4 18000



42264. 1942 Zombor, Sombor; városháza, t T2/3 2400

Lindner és Kobra termékek teljes választékban megrendelhetők irodánkban vagy



42265. ☒ 1941 Zombor, Sombor; Vadászkürt s T2/3000



42266. ☒ 1941 Zombor, Sombor; Vármegyeháza T2/31600



42267. ✱ Zombor, Sombor; Vármegyeház / coun T31000



42268. ☒ 1913 Zombor, Sombor; utca, Adler ü T2/34400



42269. ☒ 1941 Zombor, Sombor; Zupanja / M T2/31000



42270. ☒ 1913 Felsőőr, Oberwart; Reisz Frigyes T44000



42271. ✱ Királyhida, Bruckújfalu Tábor, Brucke T2/39000



42272. ✱ 1902 Kismarton, Eisenstadt; Katonai al T3 3000



42273. ✱ Kismarton, Eisenstadt; Herceg Esterháza T31800



42274. ✱ 1903 Nezsiedl, Neusiedl am See; Ver T3 3600

NO IMAGE

42275. ✱ 1917 Szarvök, Hornstein; Fő tér, temp T4 2000



42276. ☒ 1929 Tarcsafürdő, Bad Tatzmannsd T2/3 3000

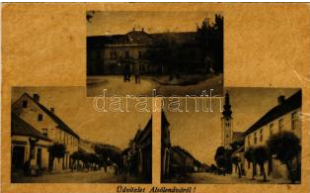

42277. ✱✱ Alsólendva, Alsó-Lendva, Dolnja L T2/32000



42278. ✱ 1903 Csáktornya, Cakovec; laktanya T3/47000

NO IMAGE

42279. ☒ 1942 Csáktornya, Cakovec; utca mag T3 6000



42280. ✱ 1935 Cleveland (Ohio), Cleveland Stad T3 1200



42281. ✱ 1920 Detroit (Michigan), Griswold Street T31600

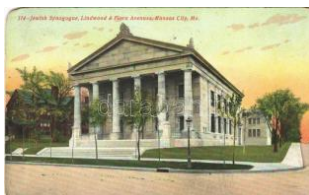

42282. ☒ 1909 Kansas City (Missouri), Jewish S T44000



42283. ✱ Randolph (New York), Borden's Conde T22400

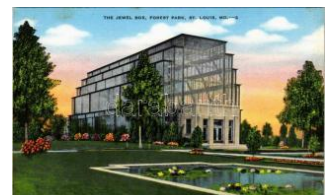

42284. ✱✱ Saint Louis (Missouri), the Jewel B T2/3 1200



42285. ✱✱ Saint Louis (Missouri), Civic Center a T21200



42286. ✱✱ Buenos Aires, Casa de gobierno fren T41000



42287. ✱✱ Buenos Aires, B elgrano, La Barranca T31000



42288. ✱ 1915 Rosario, Puerto, Muelles Nuevos T31000



42289. ☒ 1914 Bad Deutsch-Altenburg, Néme T2/35000



42290. ☒ 1924 Baden bei Wien, Kurhaus Schloss T31600



42291. ☒ Bad Gleichenberg (Steiermark), Vill T2/3 1600



42292. ☒ 1899 (Vorläufer) Bad Schönau, Kirc T2/3 5500

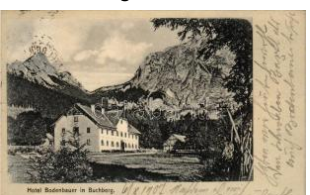

42293. ☒ 1907 Buchberg (Sankt Ilgen, Steiermark) T2/33000



42294. ✱ 1919 Feldbach (Steiermark), Kirchen T2/31200



42295. ✱✱ Gesäuse (Steiermark), Jägerhaus T2/3 2600



42296. ✱ Gösing an der Mariazellerbahn (Puch T2/31000



42297. 1900 Graz, Marienkirche und Kloster T22000



42298. Graz (Steiermark), Mur, Schloßbe T2/32200



42299. 1909 Hainburg an der Donau, Schloß T2/31200



42300. 1917 Innsbruck (Tirol), Sillfall mit Be T2/32000



42301. 1906 Kalksburg, Collegium Immacu T2/33000



42302. 1907 Kindberg (Steiermark), Somme T2/33000



42303. Klosterneuburg . Deutscher Schulve T31600



42304. 1901 Laa an der Thaya, Stadtplatz, T2/33000



42305. 1900 Laaben (EK) T2/32000

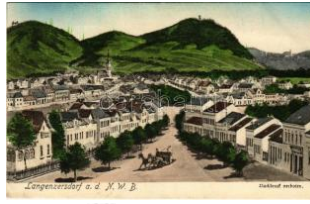

42306. Langenzersdorf a. d. N. W. B. T2/31200



42307. 1907 Maria Enzersdorf, Schloss Lie T2/36000



42308. 1897 (Vorläufer!) Mariazell, Gnaden-M T43000



42309. 1926 Mariazell (Steiermark), Anden T2/3900



42310. Ossiach am See (Kärnten) T2/31400



42311. 1903 Rum (Tirol), Gasthaus zum Alt T32800



42312. 1902 Schärding, Oberer Stadtplatz T2/32800



42313. Schwarzlacken, Post Rekawinkel (Nied T31200



42314. 1912 Schweiggers (Niederösterreich) T31200



42315. Semmering, Ruine Klamm / castle ru T21600



42316. Tuxer Alpen, Tux Alps (?) ; hiker, moun T300



42317. Tuxer Alpen, Tux Alps; Lizumer Sonn T2/800



42318. Wels, Unseren Heiden / WWI military h T32600



42319. 1901 Wien, Vienna, Bécs; Pazmane T2/32000



42320. 1898 (Vorläufer) Wien, Vienna, Béc T2/33000



42321. 1899 (Vorläufer) Wien, Vienna, Béc T2/32000



42322. 1924 Wien, Vienna, Bécs; Café u. R T2/32000



42323. Wien, Vienna, Bécs; Karlsplatz / squ T41400



42324. 1900 Wien, Vienna, Bécs; Graben / str T31400



42325. 1914 Wien, Vienna, Bécs; Kärntnerri T2/31600



42326. Wien, Vienna, Bécs; Gelände der te T2/33000



42327. 1900 Wien, Vienna, Bécs I. Neuen R T2/32000

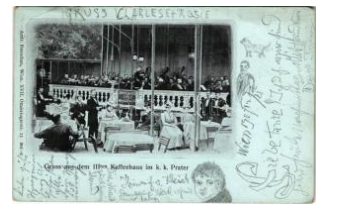

42328. 1901 Wien, Vienna, Bécs II. Gruss a T2/32800

Lindner és Kobra termékek teljes választékban megrendelhetők irodánkban vagy



42329. 1898 (Vorläufer) Wien, Vienna, Bé T2/33000



42330. 1909 Wien, Vienna, Bécs XVI. Vogelte T22000



42331. * Wien, Vienna, Bécs XIX. Grinzing, g T2/31800



42332. 1906 Wien, Vienna, Bécs XIX. Döblin T2/33000



42333. * Wien, Vienna, Bécs XXIII. Liesing, In T3/43600

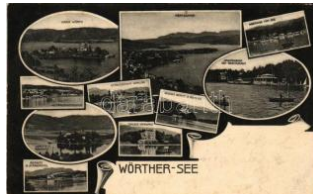

42334. 1909 Wörthersee (Kärnten), Maria Wörth, P T31200



42335. ** Lauwe, Gij zijt P etrus. Alph. Van Eeckh 4000



42336. 1924 Liepāja, Stāts / railway station (E T2/31000)



42337. 1900 Ostende, Oostende; Régates a V T32000



42338. 1916 Brest-Litovsk, Bahnhof & Milit T2/33000



42339. * 1907 Banja Luka, Banjaluka; Partie T2/31600



42340. 1907 Bosanski Brod, street view, monument T33600



42341. * Bosanski Brod, general view, railway T2/31600



42342. 1907 Bosanski Brod, K olovodvor / Bahnhof / r T31600



42343. 1907 Jajce, 2-tile d folding panorama T2/32400



42344. * Sarajevo, Station Bistrik / railway st T2/312000

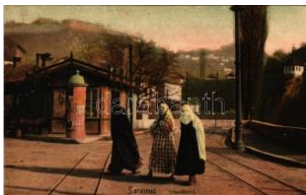

42345. ** Sarajevo, Strassenbild / street view T24000



42346. * 1904 Sarajevo, C umurlagasse / Cumu T21800



42347. * 1907 Trebinje, To talansicht / genera T2/34000



42348. 1933 Rio de Janeiro, Vista do Corcovado T21200



42349. 1933 Sofia, Sofia, Sofiya; L'église T2/31600



42350. 1915 Bohumín, O derberg; Bhf. Draht T2/31200



42351. * 1915 Brno, Brünn ; Panorama vom ro T2/32600



42352. 1900 Brno, Brünn ; general view T2/3 T2/32600



42353. * České Budějovice , Budweis; Nádraz T2/33000



42354. 1943 Chlumec nad Cidlinou, Chlume T2/31200



42355. 1912 Decín, Bodenbach, Tetschen; B T31400



42356. * Dehylov, Dielhau; Gruss aus der Heintr T32600



42357. 1899 (Vorläufer) Havlíčkův Brod, Nem T31600



42358. 1898 (Vorläufer) Horovice, Horowitz; T32800



42359. * Hradec Králové, K önigrätz; Elisino T2/31200



42360. 1941 Hradec Králové, Königgrätz; G T2/31200



42361. 1935 Jáchymov, Sankt Joachimsth T2/3 1200



42362. 1899 (Vorläufer) Karlovy Vary, Karls T2/33000



42363. 1916 Klatovy, Pra zská ulice, Mestsk T2/3 1400



42364. 1899 (Vorläufer) K rivoklát, Pürglitz; Bur T31200



42365. Krkonose, Kark onosze, Riesengeb T2/32600



42366. 1915 Krnov, Jáge rndorf; Knaben Vo T2/3 1800



42367. Kutna Hora, Pohl ed od kameného s T2/3 1400



42368. Kutná Hora, gene ral view, constructi T3/4 1200



42369. 1899 (Vorläufer) Kyjov, Gaya; Haup T2/32200



42370. 1903 Kyjov, Gaya ; Hauptplatz / main T2/32400



42371. 1911 Lázne Luha covice, Villa Jarmila T4 4000



42372. Litomerice, Leit meritz; Hotel-Roter T2/33600



42373. 1908 Mariánské L ázne, Marienbad; H T2/31600



42374. Marianske Lazne, Marienbad; Hotel T2 1600



42375. Marianske Lazne, Marienbad; Hotel T2 1600



42376. 1899 (Vorläufer) Mariánské Lázne, T2/3 3600



42377. 1909 Mariánské L ázne, Marienbad; K T2/32600



42378. 1906 Mimon, Nie mes; Volks- und Bür T2 2600



42379. 1941 Novy Bydzo v, Námestí / main s T2/31200



42380. 1912 Olomouc, O lmütz; street, photo T T22000



42381. 1915 Opava, Troppau; Engelsbergp T2/33000



42382. 1899 (Vorläufer) Opava, Troppau; N T2/38000



42383. 1899 (Vorläufer) Opava, Troppau; E T2/32600



42384. Ostrava, Morav ská Ostrava, Máhrisc T2/300

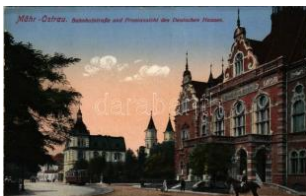

42385. Ostrava, Morav ská Ostrava, Máhrisc T2/300



42386. Ostrava, Morav ská Ostrava, Máhrisc T2700



42387. Ostrava, Morav ská Ostrava, Máhrisc T2/300



42388. Ostrava, Morav ská Ostrava, Máhrisc T2/300



42389. 1899 (Vorläufer) Pacov, Dekansky c T2/32000



42390. Pacov, Patzau; (f l) T3 T3 1200



42391. 1899 (Vorläufer) Pacov, Patzau; T2 T2 1200



42392. 1901 Pacov, Patzau; Zámek, parku / T2/31200

Havi két gyorsárverésünkre folyamatosan várjuk a beadásokat!



42393. 1900 Pelhrimov, Národní dum, Hosti T3 3000

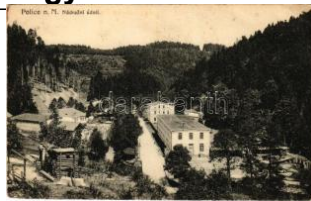

42394. Police nad Metují, Nádrazní údolí / val T3 1200



42395. 1902 Praha, Prague; Pozdrav z Král T2/3 3000



42396. 1901 Praha, Prague; Rathaus / town h T3 1600



42397. 1918 Praha, Prague; general view (EB T3 1200)



42398. 1914 Praha, Prague; Riegers-Kai / s T2/3 1600



42399. Praha, Prague; Franz Josefs- T2/3 3000



42400. 1900 Ryzmburk, Riesenburg (Zernov T2/3 2600)



42401. Trebic, Trebitsch; general view (EK) T2/3 1600



42402. Znojmo, Znaim; Klosterbruck / Louka T2/3 1600



42403. Znojmo, Znaim; Christus-Kirche / chu T2/3 3000



42404. 1951 Johannesburg, The reef, gold m T2/3 2000



42405. 1903 Alexandria, Alexandria; Rue Ro T3 1200



42406. Pyongyang, Piongyang; Part of Pyo T2/3 1200



42407. Amiens, Place Saint-Denis, Cathedral T3 3000



42408. Bapaume, Vue Generale des Moulins T3 2000



42409. 1918 Cannes, Les Galeries Fleuries / T3 1000



42410. 1917 Chateau- Renault, La Poste / po T2/3 1200



42411. 1917 Lille, Explosion 11.12.1916 / W T3/4 2400



42412. Lyon, Exposition. L'Entrée principale Q T3 1000



42413. Nantes, La Gare de la Bourse / railwa T3 5000



42414. Nice, Nizza; La Place Massena / sq T2/3 3800



42415. Paris, Cimetiere du Pere-Lachaise. L T2 1400

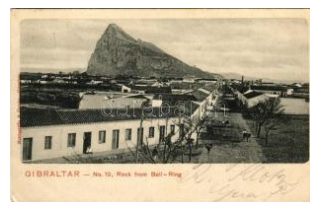

42416. Gibraltar, Rock from Bull Ring (EK) T2/3 1000



42417. 1899 (Vorläufer) Corfu, Corfou, Kerky T2/3 1200



42418. Samos, Quai de Vathy / quay. C. Ha T3 2800



42419. Honolulu, Poinciana Tree, Moanalua T2/3 1000



42420. 1910 Zandvoort, Strandgezicht / bea T2/3 1200



42421. Ikaruga, Nyoirin Kannon in Chuguji T2/3 300



42422. Nagasaki, Dzui gan-ji Temple T2/3 T2/3 1400



42423. Nagasaki, Kaiji achi street T2/3 T2/3 1400

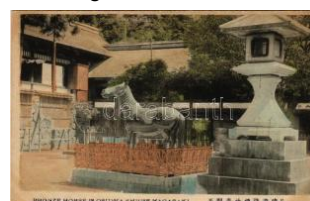

42424. Nagasaki, Bronze horse in Osuwa T2/3 1400



42425. ** Nagasaki, Karuru T2/3 T2/3 1400



42426. ** Nagasaki, Suwa park T2 T2 1400



42427. ** Nagasaki, Maruyama-machi T2/3 T2/3 1400



42428. ** Nagasaki, Shiomisaki at Mogi T2/ T2/3 1400



42429. ** Suwa, Nagano T2/3 T2/3 1400



42430. ** Tokyo, Residence of the late Genji T2/3/2000



42431. ** Manchuria, A Manchurian (China) T2/3 2000



42432. ** Qingdao, Tsingtao, Kiauts T3 3000



42433. * Shanghai, Bund / street (EK) T2/3 T2/3 9000



42434. ** Shenyang, Mukden, Fengtian; On ya T2/3000



42435. ** Shenyang, Mukden, Fengtian; Kasu T2 3000



42436. * Barranquilla, Vista del Rio / river sight, T2/3700



42437. ** Bialystok, Deutsches Gasthaus / W T2/3/3000



42438. ** Bialystok, Gespangte Brücke / WW T2/3000



42439. ** Bialystok, Lindenstraße / street vie T2/3 3000



42440. ** Bialystok, Blick auf den Bialabach T2/3 3000



42441. ** Bialystok, Kirchenturm / church tow T2/3000



42442. * Chojnik, Kynast (Karkonosze, Riesenge) T2/32600



42443. ** Chojnik, Kynast (Karkonosze, Riesenge) T2/32600



42444. ** Chojnik, Kynast (Karkonosze, Riesenge) T2 2600



42445. ** Chojnik, Kynast (Karkonosze, Riesenge) T2/32600



42446. [E] 1899 (Vorläufer) Cieszyn, Teschen; E T3 3000



42447. * 1899 (Vorläufer) Cieszyn, Teschen; Ols T3 3000



42448. ** Deblin, Iwango od, Iwango od; Brück T13000



42449. [E] 1931 Gliwice, Gleiwitz; Hotel Haus O T2/32600



42450. ** Jaroslau, Yareslov; Ann T2/3 4000



42451. ** Karkonosze, Karkonosze, Riesenge T2/32600



42452. * Katowice, Kattowitz; Martha-Hütte / T2/3 3000



42453. * Katowice, Kattowitz; Wilhelmsplatz / T2/3 3000



42454. ** Kedzierzyn, Kandrzin-Pogorzelletz, T3 3000



42455. ** Kedzierzyn, Kandrzin-Pogorzelletz, T3 4000



42456. ** Novogeorgievsk, Nowo Georgiewsk T2/3 2600

Megnyit megújult webshopunk! Folyamatosan bővülő kínálat!



42457. 1906 Przemków, Primkenau; Schlo T2/32600



42458. 1902 Sopot, Zoppot; Panorama / gene T4 2600



42459. Szczecin, Stettin; Stettin-Gotzlow, T2/3 2600



42460. Wlodawa, Wlodawa am Bug; rivers T2/32600



42461. 1914 Wolczyn, Konstadt; Kreuzburge T4 2600



42462. Wroclaw, Breslau; riverside, rafts (non T4 2600

NO IMAGE

42463. Zawiercie, Fabryka papieru "Wier T2/312000



42464. 1918 Riga, Konvent zum Heiligen Geis T31600

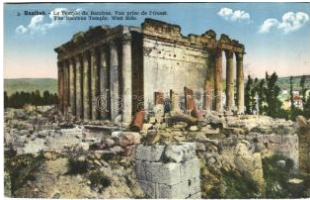

42465. Baalbek, Le Temple de Bacchus. Vu T41000



42466. 1918 Vilnius, Wilna; Georgstrasse, H T2/32000



42467. Skopje, Üsküb; ut cai jelenet, mecses T2/32000



42468. Skopje, Üsküb; street view T2 T2 5000



42469. Ankarana, Les Grottes / cave T1/2 T1/2 2400



42470. Antsiranana, Diego-Suarez; Rue Fla T1/2 2400



42471. Fort-Dauphin, Tolagnaro, Taolagnaro; T2 2400



42472. 1917 Kayes, Le Marché / market (EK T2/32000



42473. Rabat, Rue El-Gsa (EK) T3 T3 1400



42474. Tangier, Tangiers, Tanger; Market d T2 2000



42475. 1895! Monte Carlo, casino, castle, lith T33000



42476. Monte Carlo, L'Escalier du Casino / c T2/32000



42477. Cetinje, Marché / market place (Rb) T3 T32000



42478. Herceg Novi, Castelnuovo; Kath. Kir T12000



42479. 1910 Bordon, Bordon Military Camp T2/31200



42480. 1904 Edinburgh, Calton Hill, Prison, N T31000



42481. 1905 Midhurst, from South Pond, stre T3 1000



42482. Arnstadt, Museum, Klaviatur der Ba T2 2600



42483. 1915 Bad Reichenhall, Pens. German T3 1200



42484. 1910 Berlin, Luna Park Terrassen am T2/31200



42485. 1900 Berlin, Opernhaus / opera hou T3/43000



42486. Berlin, W. & J. Krüger Sommerhaus T2/32600



42487. 1908 Berlin, Charlottenburg. Phot. Ver T32600



42488. Berlin, Berliner Engelhardt "Zur Cs T2/32600



42489. ** Breisach am Rhein. Verlag v. C. S T2/31000



42490. * Bremen, Findorff, Hemmstrasse / Fr T2/3 8000



42491. ☐ Edderitz, Zuckerfabrik, Zentalschule, T3 2600



42492. ☐ 1960 Grünheide (Auerbach/Vogtl.), T2/32000

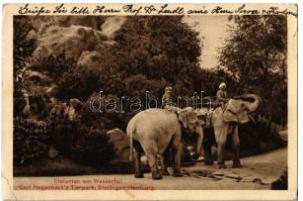

42493. ☐ 1913 Hamburg-Stellingen, Carl Hag T2/3 2000



42494. ** Karlsruhe, Marktplatz / market squ T2/3 2600



42495. ** München, Munich; Hotel Vier Jahr T2/3 2600



42496. * 1903 München, Munich; Café Luitpol T2/3 2600



42497. ** München, Munich; Geschäftshaus T2/3 1400



42498. * München, Munich; Künstlerhaus / sy T2/3 3000



42499. ☐ 2023 Naumburg (Saale), Naumberge T2/3800



42500. ☐ 1898 (Vorläufer) Nürnberg, Nuremb T2/3 3000



42501. ** Nürnberg, Nuremberg; Adolf Hitler Pla T1600



42502. ** Nürnberg, Nuremberg; Tugendbrunn T2/3000



42503. ☐ 1899 Wierschem, Schloss Eltz / cas T2/31600



42504. ☐ 1902 Quedlinburg, Bismarck Thurm. R T3 2000



42505. * 1935 Bergen, Hakonshallen (EK) T2/ T2/3 1000



42506. ** Gudvangen, hotel and café T2 T2 1000



42507. ** Gudvangen, Staheim Hotel T2 T2 1000



42508. ** Hardanger, Laatefos / waterfall T2 T2 1000



42509. * 1905 Holmenkollen, Peisestuen / tou T2/3 1000



42510. ☐ 1909 Laerdal, Borgunds Kirke / Borg T2/31000



42511. ** Lyngenfjord (EK) T2/3 T2/3 2000



42512. ** Naerodalen, Naeroydalen; Hotel S T2/3 2000



42513. ** Naerodalen, Naeroydalen; Norwege T3 1000



42514. * 1906 Norge, Renhjord / reindeer herd T2/31000



42515. ** Odda (Hardanger), Buarbrae / glacie T21000



42516. ** Oslo, Christiania, Kristiania; Nationa T21000



42517. ** Oslo, Christiania, Kristiania; Udsigt f T21000



42518. ** Stalheim, Vinjeos / waterfall T2 T2 1000



42519. ☐ 1898 (Vorläufer) Amalfi, Marina (EK) T3 1200



42520. ☐ 1900 Arco, castello / castle. Gustav T2/3 2000

Rengeteg érdekes tétel az egyéb gyűjtési területek anyagában!



42521. ☒ 1916 Arsiero, M unicipio e Scuole Ele T32400



42522. ✱✱ Bologna, Piazza Vittorio Emanuele / T2 1600



42523. ✱ 1904 Bologna, 2-t illed folding panoram T3 1200



42524. ✱✱ Bologna, Via Ugo Bassi / street view T21600



42525. ✱✱ Bolzano, Bozen (Südtirol); m. der M T2/3400



42526. ✱✱ Bressanone, Brixen (Südtirol); Stufe T2/3800



42527. ☒ 1907 Campo Tures, Sand in Tauffer T2/3 2000



42528. ☒ Cortenova (Valassina) (EK) T2/3 T2/3 1600



42529. ☒ 1900 Firenze, Viale del Poggio Impe T2/31600



42530. ☒ 1910 Genova, Genoa; Via XX Settemb T21600



42531. ☒ 1917 Genova, Genoa; Saluti da Gen T2/32000



42532. ☒ Genova, Genoa; Veduta del Porto / po T21000



42533. ✱ 1914 Grado, Spia ggia / Strand / beach T32400



42534. ✱ 1926 Lago di Como, Villa Carlotta (EK) T2/31000



42535. ☒ 1898 Lago di Garda, Gardone T2 T2 1400



42536. ☒ Lago Maggiore, Baveno (EK) T2/3 T2/3 1000



42537. ☒ 1905 Lago Maggiore, Isola del Pesciore, T2/31400



42538. ✱✱ Merano, Meran; Tappeinerweg / pro T31400



42539. ✱✱ Milano, Milan; Porta Venezia, Corso T21600



42540. ✱✱ Milano, Piazza Francesco Crispi / sq T21000



42541. ✱✱ Monte Spico, Seikboden (Südtirol) T3/42600



42542. ☒ 1921 Napoli, Naples; Piazza del Mu T2/3 1000



42543. ✱ 1912 Napoli, Naples; litho (fl) T2/3 T2/3 1000



42544. ☒ 1900 Napoli, Naples; Palazzo Donn' A T21000



42545. ✱✱ Napoli, Naples; Marechiaro / seashore T2 1000



42546. ✱ Naples, Napoli; Mercato a Porto / mark T23000



42547. ✱✱ Padova, Padua; Palazzo delle R. R. T2 1800



42548. ☒ 1912 Rimini, Grand Hotel, beach, cab T21400



42549. ☒ 1909 Riva del Garda, Isola di Garda T2/3 3000



42550. ✱✱ Roma, Rome; Via della Lungara, Il T1/2 1200



42551. ✱✱ Roma, Rome; S. Maria in Trastevere T1/2 1200



42552. ✱✱ Roma, Rome; I Palazzi Vaticani / T1/2 1200

NO IMAGE

42553. 1904 Roma, Rom e; 5-tiled folding pan T4 1200



42554. Roma, Rome; Ris torante Teatro Valle / r T3700



42555. Rome, Roma; P iazza Venezia, Mo T2/3 2000



42556. Sarentino, Sarnthein, Sarntal (Südtirol T3 2800



42557. 1912 Senigallia, I l Corso, Marsala F T2/3 3200



42558. 1913 Sorrento, H otel Vittoria (EK) T T2/3 1000



42559. Sulmona, Palazz o Municipale / mun T2/31400

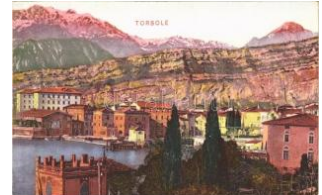

42560. Torbole, Nago-T orbole, Naag-Turbel T21400



42561. Torino, Turin; G ran Madre di Dio e M T21000



42562. Torino, Turin; P iazza S. Carlo / squa T21000



42563. Trento, Trient (S üdtirol); Castelle de T2/31600



42564. Trento, Trient (S üdtirol); Fontana di N T21000



42565. Trento, Castello / castle. TCV card (T2/3 1600



42566. Trieste, Birreria Tergesteo. Piazza G T33200



42567. 1909 Trieste, Pos ta Principale / post T2/3 1200



42568. 1921 Trieste, Mol o Audace (EK) T2/ T2/3 1200



42569. 1918 Trieste, Mol o S. Carlo (wet da T2/3 1000

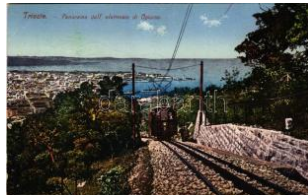

42570. 1913 Trieste, Trie szt; Panorama dall T2/3 3000

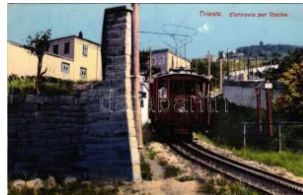

42571. 1910 Trieste, Trie szt; Elettrovia per O T2/3 1000



42572. 1896 (Vorläufer!!) Trieste, Trieszt; Ho T35500



42573. 1899 Trieste, Trs t; visto da Scorcola T2/31000



42574. Udine, Madonna d elle Grazie / church T21600



42575. Valle della Sesi a, Valsesia; Osserva T31600



42576. 1907 Venezia, Ve nice; Lido, Piazzale S T31000



42577. 1910 Venezia, Ve nice; Riva delle Zatte T31000



42578. 1897 (Vorläufer) Venezia, Venice; E. T3 1600



42579. Venezia, Venice ; Canal Grande pres T2 1000



42580. 1902 Venezia, Ve nice; Isola di S. Gio T2/31000



42581. 1904 Venezia, Ve nice; Lido, spiaggia T2/31600



42582. Venezia, Venice ; Hotel Europe, boat T21200



42583. Venezia, Venice ; Isola di S. Giorgio T21000



42584. Viareggio, Barche a vela / sailboats, T2/3 1400

Az árverési tételek színes képekkel a darabanth.com oldalon!



42585. 1911 Vipiteno, S terzing (Südtirol); (T2/3 1600



42586. 1899 Graniiffelsen , Siberia; Erster Keg T3 3600



42587. 1897 Kaliningrad , Königsberg, Fischm T33000



42588. Khumara, mounta ins, river. TCV card (T31400



42589. Mariupol, port e mbankment, indus T1/2 3400

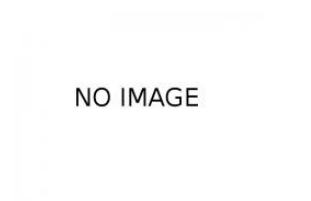

NO IMAGE

42590. 1899 (Vorläufer) Rostov-on-Don, c T2/312000



42591. Saint Petersburg g, Monument Pierre T3 1600



42592. Sestroretsk, Sest rorezk (Saint Peter T3/43000



42593. Zlatoust region, Railroad track, locom T34000



42594. Lisboa, Lisbon; Avenia da Liberdade T12000



42595. Madeira, hamm ock spa carriage T1 T1 1600



42596. Madeira, Costu me campestre / folki T2 1600



42597. Porto, Hospital de Santo Antonio T2 T2 2000



42598. Braila, Docurile / docks (fa) T3/4 T3/4 2000



42599. 1900 Braila, Port ul / port at night, ship T26000



42600. 1900 Braila, Lacu l Sarat, Palatul Adm T2/39000



NO IMAGE



42601. 1900 Bucharest, Bucarest, Bucuresti, T2 8000



42602. 1902 Bucharest, Bucarest, Bucuresti, T2 8000



42603. 1900 Bucharest, Bucarest, Bucuresti, T2 9000

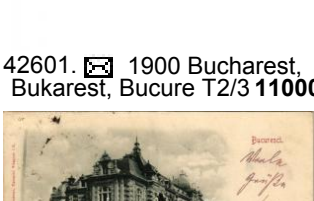

42604. 1901 Bucharest, Bucarest, Bucuresti, T2/3 5000



42605. 1901 Bucharest, Bucarest, Bucuresti, T2/3 6000



42606. 1900 Bucharest, Bucarest, Bucuresti, T2 5500



42607. 1900 Bucharest, Bucarest, Bucuresti, T2/3 4000



42608. Bucharest, Bukar est, Bucuresti, Buc T2/33000

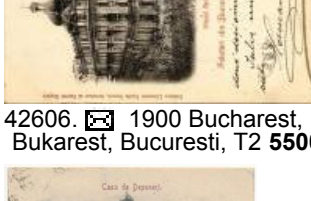

42609. Bucharest, Buk arest, Bucuresti, B T2/3 3000



42610. 1901 Bucharest, Bukarest, Bucures T2/3 2000



42611. Bucharest, Bukar est, Bucuresti, Bucur T33000



42612. Buzau, Buzeu, Bodzavásár; Villa A T2/32600



42613. 1901 Busteni, Ur latórea / waterfall T2 T2 8000



42614. 1901 Campulung Muscel, Hosszúme T212000



42615. 1901 Campulung Muscel, Hosszúme T212000



NO IMAGE

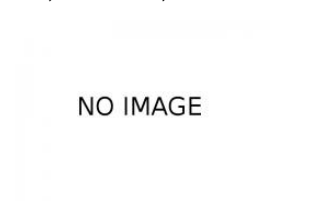

NO IMAGE



42616. 1901 Campulung Muscel, Hosszúme T26000

NO IMAGE

42617. * 1916 Caracal, St r. Carol I. / street T2/3 12000



42621. ☒ 1937 Eforie, Carm en Sylva, Carmen T2/3 3000



42625. ☒ 1902 Ramnicu Va lcea, Positiune iutr T2/3 2000



42629. * San Marino, Pala zzo Governativo / G T2/3 3600



42633. ** Las Palmas de Gran Canaria, Call T2/3 1400

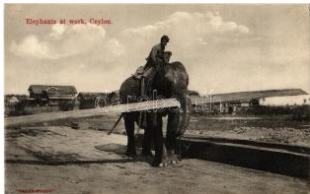

42637. ** Ceylon, Elepha nts at wotk T2 T2 2000



42641. ** Jungfraubahn, S tation Eigerletscher T2 2000



42645. ☒ Schnurtobelbrück e, Rigi Bahn / railway T21400

NO IMAGE

42618. * 1917 Cernavoda, Cerna Voda, Cse T2/318000

NO IMAGE

42622. ☒ 1929 Giurgiu, Gy urgyevó, Gyurgyó T2/318000



42626. ☒ 1918 Targoviste, Tergovistye, Tirgo T3/4 5500



42630. * 1905 Mahé, Palai s de Justice "Victoria T33000



42634. ** Puerto de la Cr uz (Tenerife); (from T2/31000



42638. ☒ Colombo, ricksha w, folklore. TCV ca T2/32000



42642. * 1899 (Vorläufer) L ucerne, Luzern; Die T3/4800

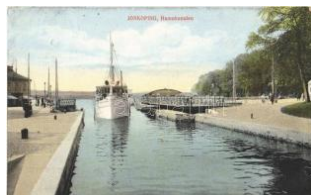

42646. * Jönköping, Hamn kanalen / port, ship T2/32000



42619. ☒ 1930 Constanta, Casino (EK) T2/3 T2/3 1200



42623. * Giurgiu, Gyurgyev ó, Gyurgyó; Első v T2/3 1600

NO IMAGE

42627. ☒ 1899 (Vorläufer) Turnu Severin, Szó T2 14000



42631. ** Freetown harbo ur T2 T2 1000



42635. ☒ 1935 Sevilla, Sev ille; tower, donkey T2/3 1600



42639. ** Albulahn, Lan dswasserviadukt / Alb T22200



42643. ☒ 1927 Lugano, Qu ai e Monte S. Salv T2/3 1200



42647. ☒ 1923 Södertälje, Samskolan / school T3 1000

NO IMAGE

42620. ☒ 1900 Craiova, Kir ályi; Casele Valim T2/312000



42624. ☒ Mamaia (Constan ta), Plaja / beach (T2/3 2400



42628. * San Marino, Terra zza del Palazzo Pu T2/31600



42632. ** Freetown T2/3 T2/3 1000



42636. ** Tenerife, Santa Cruz de Tenerife; T2/3 1000



42640. ** Grabs, Schlos s Werdenberg / ca T1/2 2000



42644. * Rochers de Naye , Chemin de fer / ra T1/22000



42648. * Belgrade, Konak / Königl. Palais / pa T2/31000

Kérjük telefonos és írásbeli ajánlatait időben adja le!



42649. ** Beograd, Belgrade; Theater-Platz / th T200



42650. ☒ Beograd, Belgrade; Save / riverside (te T32000



42651. ☒ 1917 Belgrade, Beograd; Kralja Milana u T2/32400



42652. ** Belgrade, Beograd; Kralja Milana u T2/31600



42653. ☒ Belgrade, Resturant Kijev (EK) T2 T2/31800



42654. * Nis, Nisch; Zigeunerdorf / gypsy villag T2/32000



42655. * 1900 Prijepolje, general view, bridge T2/31600



42656. * 1917 Tekija (Kladovo), Durch 42er Mö T4 2600



42657. ☒ Topola, Oplenac, Tomb of King Pete T2/31000



42658. ☒ Damascus, Damas; La Colonne du T T2/32000



42659. ** Stroji v to T2/35000



42660. ** Ljubljana, Laibach; Mestni trg / sqa T3 2000



42661. ☒ Ljubljana, Laibach; Pogled na grad, T2/3 1400



42662. ☒ Maribor, Marburg; Hauptplatz (There T2/32600



42663. * 1902 Skocjan, St. Kanzian, San Canzi T3 2000



42664. ☒ 1912 Constantino ple, Istanbul; Prom T2/32000



42665. ** Izmir, Smyrne; Ouvriers de Figues / T3 3000



42666. ** Izmir, Smyrne; Campement des cha T11400



42667. ☒ 1915 Buchach, Bucsacs, Buczacz; Gi T3 4000



NO IMAGE



NO IMAGE

42669. ☒ 1900 Chernivtsi, Czernowitz, Cernau T211000



42670. ☒ Chernivtsi, Czernowitz, Cernauti, Cs T2/32600



42671. ☒ 1914 Dobromil, D obromil; Ck. Urzad T3/4 3000



42672. ☒ 1915 Ivano-Frankivsk, Stanislawów, S T4 5000



42673. ☒ 1915 Ivano-Frankivsk, Stanislawów, S T4 7000



42674. ☒ 1900 Ivano-Frankivsk, Stanislawów, T2/3 9000



42675. * Ivano-Frankivsk, S tanislawów, Stanisla T3 2000



42676. ☒ 1915 Kolomyja, K olomea, Kolomyja; S T36000



42677. * 1925 Kubei, Cubei, Cervonoarmijske T4 19000

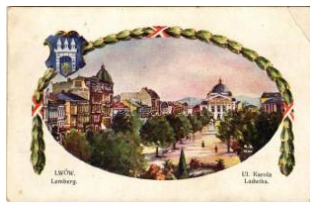

42678. ☒ Lviv, Lwów, Lemberg; Ul. Karola Ludw T3 1000



42679. ☒ 1915 Lviv, Lwów, Lemberg; Ul. Karola T21800



42680. ** Lviv, Lwów, Lemberg; Park Kilinskie T2/32400



42681. Lviv, Lwów, Lemberg; Pomnik Sobie T2/3 1200

NO IMAGE

NO IMAGE



42684. 1916 Stryi, Stryj, Stryj; Ul. Trybunalska T31400



42685. 1899 (Vorläufer) Zalishchyky, Zales T2/3 3600



42686. Kokand, Beschlagung eines Pferd T2/31600



42687. Hanoi (Tonkin), Boulevard Francis T1/23000



42688. Haoni, Marché de Cua-Nam / mar T1/2 3000

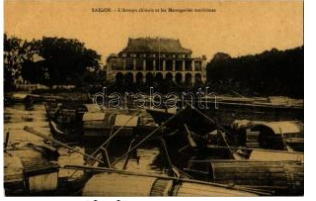

42689. Saigon, Ho Chi Minh City; L'Arroyo T2 3000



42690. Saigon, Ho Chi Minh City; Arroyo chin T2 3000



42691. Saigon, Ho Chi Minh City; La Pointe T13000



42692. Saigon, Ho Chi Minh City; La Just T1/2 3000



42693. 1906 Saigon, Ho Chi Minh City; Rue d T23000



42694. Saigon, Ho Chi Minh City; Appont T1/2 3000



42695. 1928 Zanzibar, Native street, African f T22000



42696. Birds with violin. I litho (EK) T2/3 T2/3 1000



42697. 1898 Birds. litho (EK) T2/3 T2/3 1000



42698. 1918 Roosters. T.S.N. Serie 942. s: T2/3 1000



42699. Mountain Zebra. From Jennison's "Natu T22000



42700. Giraffe. From Jennison's "Natural Hist T2 2000



42701. Indian Rhinoceros. From Jennison's "N T22000



42702. Bison. From Jennison's "Natural His T2/3 2000



42703. Budgerigar. Feed on Capern's Perfec T22000



42704. Plum Head Parakeet. Feed on Ca T2/32000



42705. Love Birds. Feed on Capern's Perf T2/3 2000



42706. Lemon Crested Cockatoo. Feed o T2/3 2000



42707. Red and Blue Macaw. Feed on Ca T2/3 2000



42708. 1903 Graupapagei, Nymphensittich, We T3800



42709. Wallroth's Auto-Fahrt GmbH, aus B T2/33200



42710. 1936 Deutsche Musik, Nach Motiven T2/32000



42711. Foire de Paris International de la Philat T2 1000



42712. Foire de Paris International de la Philat T2 1000

Havi két gyorsárverésünkre folyamatosan várjuk a beadásokat!



42713. * Foire de Paris International de la Ph T2/31000



42714. 1940 MABOE XV. Bélyegnap. A M T2/3 1600



42715. ** 2 db régi cirкусz motívum képeslap / 2 2600



42716. ** Emléklül a magyar törpéktől - 3 db régi m7000



42717. * Pista bácsitól a világ legkisebb embere T2/31000



42718. ** 112. sz. "Hunok" cserkészcsapat pro T12000



42719. ** Gyöngyös, cserkész tábor vesszőkből T12000



42720. 1927 Kiadja a Magyar Cserkészszöve T4 1600



42721. ** Cserkész anyja lal és kutyával. Kiad T3 1800



42722. ** Dán cserkész. Kiadja a Magyar Cse T2/32400



42723. ** Svéd cserkész. Kiadja a Magyar C T2/32400



42724. ** Német cserkész. Kiadja a Magyar C T2/32400



42725. * Francia cserkész. Kiadja a Magyar C T2/32400



42726. ** Norvég cserkész. Kiadja a Magyar T2/3 2400



42727. * Skót cserkész. Kiadja a Magyar Cse T2/32400



42728. ** Húsvét. Kiadja a Márton L.-féle Cs T2/32600



42729. 1932 A cserkész vidám. Kiadja a Ma T2/32800



42730. * Cserkész művész lap vitorlázó repülő T2/33000



42731. ** A cserkész, aho l tud, segít. Kiadja T2/3 2600



42732. 1935 A soproni V évjári Cserkészrep T2/33000



42733. 1933 Cserkész művészlap vitorlázó re T3 3000



42734. * 1951 Jamboree Bad Ischl, Austria / c T2/31000



42735. * Deszkasátor tüze nek oltása, tűzoltó. T2/32000



42736. ** Le Bain / The Bath. Erotic nude lad T2/32600



42737. * Libelle / Erotic nude lady art postcar T2/3 2600



42738. * 4 db modern magyar Művészeti Alkotás 4000

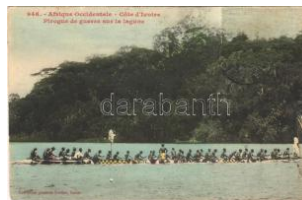

42739. * 1916 Cote d'Ivoire, Pirogue de guerre s T41000



42740. ** Magyar folklór művészlap / Hungari T2/3 1400



42741. 1906 British seaside folklore, man w T2/31000



42742. ** Rumänische Landbewohner beim T2/3 1600



42743. 1899 (Vorläufer) Cigányéletből. Rig T2/3 2600



42744. * Groupe d'armailis / Sennengruppe / Sv T21800



42745. * Halasi csipkeház / Hungarian folklore T2 1600



42746. ** Hollandsche Mo len / Dutch windmi T2/3 1000



42747. ** Hollandsche Mo len / Dutch windmi T2/3 1000



42748. * 1923 Magyar folk lór művészlap. Rig T2/3 1600



42749. * 1923 Magyar folk lór művészlap. Rig T2/3 1600



42750. * 1923 Magyar folk lór művészlap. Rig T2/3 1600

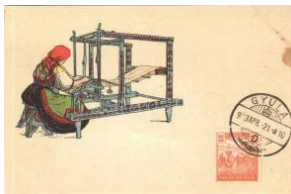

42751. * 1923 Magyar folk lór művészlap. Rig T2/3 1600



42752. * 1942 "Örök harag!" Mezőkövesdi né T2/3 1600



42753. * Halasi csipkeház / Hungarian folklore T2 1600



42754. ** Lánclánc-eszte riánc / Hungarian f T2/3 1600



42755. * 1922 Un rancho e n dia de fiesta / Arge T21000



42756. ** Mohácsi menyecske, magyar folklor T21200



42757. ** Magyar folklor művészlap / Hungarian T21400



42758. * 1923 Magyar folk lór művészlap. Rig T2/3 1600



42759. ☐ Chinese folklore, TCV card T2 3000



42760. ☐ 1938 Magyar folk lór művészlap / Hung T31600



42761. ☐ Magyar folklor művészlap / Hungarian T3 1000



42762. ☐ 1901 Norge. Lap pefamilie / Nordic Sa T33000



42763. * Mezőkövesdi mat yó népviselet, magya T41000



42764. ☐ 1912 Magyar nép viselet, folklor. Schw T3 2400



42765. ** Felsőmagyarors zági (felvidéki) paras T43000



42766. * Maroc, Le charme ur de serpents / snak T31000



42767. * Scenes & Types. Charmeurs de Serpe T31000



42768. * Maroc, Mon ami Bouabib, charmeur / s T3 1000



42769. ** Magyar csikós / Hungara cevalisto T2/3 1000



42770. ☐ Elsässer in u. Loth ringerin / Alsacienn T2/31200



42771. ☐ Bacshiche? / Egy ptian humour 2nd Se T31200



42772. * Missions du Sud-Afrique / Catholic m T2/3000



42773. ** Négro Mendiant / African folklore, T2/3 1600



42774. ** Erdélyi csoportk ép / Transylvanian T2/3 3000



42775. * Udvarhely-Maross zéki népviselet; Széke T4800



42776. * Magyar népviselet / Hungarian folklore T2/3000

Rengeteg érdekes tétel az egyéb gyűjtési területek anyagában!



42777. * Groupe des sarkas au bord du Nil / T2/3 1200



42778. 1922 Gyerekek / Children. M.M. Nr. T2/3 3000



42779. * Schmetterlinge / Children art postcard, T4 1000



42780. * Sikerült fogás! / Hungarian children at a T2/3 1000



42781. 1898 Child flower art postcard. Kuns T2/3 1000



42782. 1899 Child flower art postcard. Serie T2/3 1000



42783. * Child with toy car. photo (non PC) T2 T2 1000



42784. * Kislányok korcsolyával. Kis Pál kö T2/3 1000



42785. * 1900 Children art postcard. litho (EB) T3 1000



42786. 1930 Gyerekek / Children. A.R. No. 14 T2 1200



42787. 1899 (Vorläufer) Children art postcard T3 1200



42788. 1930 Pipázó kislány / Girl smoking at a T2/3 1000



42789. * Children art postcard. M. M. Nr. 12 T2/3 1000



42790. * Grossadmiral von Tirpitz (EK) T3 T3 2000



42791. * Kaptain Arnold Friberg am Dampfer T4 1200



42792. 1917 Der Stadthafen von Libau, im Vo T3 1600



42793. * SMS Zrínyi az Osztrák-Magyar Hadit T3 5000



42794. * Ausguck nach dem Feinde / WWI Im T2 1000



42795. * 1916 WWI German Navy (Kaiserliche T2/3 1600



42796. 1951 "Most szép lenni katonának" H T2/3 1000



42797. * Pola, Pula; K.u.K. Kriegsmarine M T1/2 1600



42798. * K.u.K. Kriegsmarine, Kanonenmanöver T12000

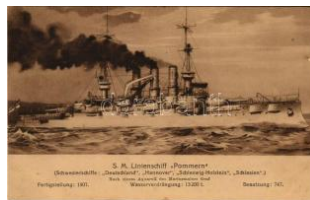

42799. * S.M. Linienschiff Pommern Deutsc T1/2 1600



42800. * K.u.K. Kriegsmarine Matrosen / Oszt T1 5000



42801. * Osztrák-magyar haditengerészet ma T15000



42802. * 1916 Ruse, Russe, Rustchuk; Parad T2/3 6000



42803. * K.u.K. Kriegsmarine S.M. Dampfer V T2/3 3600



42804. * K.u.K. Kriegsmarine S.M.S. Taurus T2/3 5500



42805. 1911 Constantinople, Istanbul; K.u.K. K T2 5000



42806. 1903 "LILY" az Osztrák-Magyar Had T2/3 4400



42807. * S.M. Yacht "LILY" az Osztrák-Magyar T14200



42808. * K.u.K. Kriegsmarine Matrosen / Oszt T1/2 4800



42809. ** Osztrák-magyar matrózok a bóján T2/3 4400



42810. ** Pola, K.u.K. Kriegsmarine Regatta T1/24400



42811. ** K.u.K. Kriegsmarine / Osztrák-mag T2/3 6000



42812. ** K.u.K. Kriegsmarine Matrosen / Os T2/3 4800



42813. ** K.u.K. Kriegsmarine Matrosen / Os T2/3 5000



42814. ** K.u.K. Kriegsmarine Matrosen / Os T2/3 3200



42815. 1917 K.u.K. Kriegsmarine Matrosen / O T 5000



42816. ** SMS SEN az Osztrák-Magyar Hadit T3 5000



42817. ** TRIPHON az Osztrák-Magyar Hadit T2 5000



42818. * 1915 Pola, SMS FREDA (ex Fleur de L T47500



42819. ** K.u.K. Kriegsmarine Marine Musik / O T 3400



42820. ** 1914 K.u.K. Kriegsmarine Infanter T2/3 4200



42821. ** K.u.K. Kriegsmarine Matrosen / Os T2/3 3800



42822. 1908 K.u.K. Kriegsmarine Matrosen / V T 3800



42823. ** K.u.K. Kriegsmarine Landungsmanöv T12800



42824. 1898 (Vorläufer) S.M. Schiff "Miramar T3 4000



42825. * K.u.K. Kriegsmarine Radjacht / SMS T1/23200



42826. ** Pola, K.u.K. Kriegsmarine / SMS M T3/5000



42827. * 1900 SMS Miramar, Osztrák-Magyar H T 3600



42828. ** Flaggensignale . K.u.k. Kriegsmarine T2/3 2000



42829. 1899 (Vorläufer) Pola, K.u.K. Kriegsmarine T24000



42830. ** Fiume, Rijeka; Molo Adamich, K.u.K T2/32600



42831. * K.u.K. Kriegsmarine, SMS Lacroma T2/3 4200



42832. 1909 K.u.K. Kriegsmarine, SMS Lacro T2 3000



42833. 1917 K.u.K. Kriegsmarine, Schneide T2/3 5000



42834. ** K.u.K. Kriegsmarine Matrosen / Oszt T3 5000



42835. ** K.u.K. Kriegsmarine Matrosen, Rei T2/3 3800



42836. ** CORVIN osztrák-magyar haditeng T2/3 8500



42837. * SMS SZENT ISTVÁN osztrák-magyar h T44000



42838. ** Ital. Kriegsschiff Begeisterte A T2 4000



42839. * 1917 Osztrák-magyar haditengerész T2/35000



42840. ** SMS Erzherzog Karl osztrák-magyar T28000

Kérjük telefonos és írásbeli ajánlatait időben adja le!



42841. ✉ K.u.k. Kriegsmarine Forschungsschiff T2 **10000**



42842. ✉ 1917 Trieste, Port, K.u.k. Kriegsmarine T2/3 **4200**



42843. ✉ 1911 SMS SZIGE TVAR Osztrák-Magyar T2/3 **6000**



42844. ✱ 1917 SMS SAIDA Osztrák-Magyar H T2/3 **7000**



42845. ✱ 1917 Robert Szuboritz, az SMS NOVA T2 **7000**



42846. ✱ 1917 Teodo, Tivat; SMS NOVARA c T2/3 **7000**



42847. ✉ 1918 SMS NOVA RA cs. és kir. haditengerészeti T3 **8000**



42848. ✱ 1917 SMS NOVA RA cs. és kir. haditengerészeti T2 **8000**



42849. ✱✱ SMS Novara az Osztrák-Magyar H T2/3 **8000**



42850. ✱ SMS Novara az Osztrák-Magyar Had T2/3 **7000**



42851. ✉ 1917 SMS Radetzky az Osztrák-Magyar T2/3 **4400**



42852. ✱ Osztrák-magyar haditengerészeti 8 ton T2 **6500**



42853. ✱ Osztrák-magyar haditengerészeti matróz T2 **4600**



42854. ✱✱ Osztrák-magyar haditengerészeti matróz T1 **4600**



42855. ✱ Osztrák-magyar haditengerészeti matróz T2/3 **4800**



42856. ✱✱ Jolle Hissen! Osztrák-magyar haditengerészeti T1 **15000**



42857. ✉ Pola, Markthalles, K.u.k. Kriegsmarine T2/3 **8000**



42858. ✉ 1915 K.u.k. Kriegsmarine Album Kri T2/3 **8000**



42859. ✱✱ SMS ASPERN az Osztrák-Magyar H T1 **5000**



42860. ✉ 1903 K.u.k. Kriegsmarine Matrosen T2/3 **5000**



42861. ✉ 1903 K.u.k. Kriegsmarine Matrosen T2/3 **5000**



42862. ✉ 1903 K.u.k. Kriegsmarine Matrosen T2/3 **5000**



42863. ✱✱ Osztrák-Magyar Haditengerészeti T2/3 **7000**



42864. ✉ 1916 Osztrák-magyar haditengerészeti T3 **45500**



42865. ✱ 1916 Ruse, Ruschuk; Osztrák-Magyar T2/3 **7000**



42866. ✱✱ SMS PRINZ EU GEN Osztrák-Magyar T2/3 **9000**



42867. ✱✱ SMS RADETZKY az Osztrák-Magyar T2/3 **5000**



42868. ✱✱ SMS ADMIRAL SPAUN Osztrák-Magyar T3 **43800**



42869. ✱✱ SMS VIRIBUS UNITIS az Osztrák-Magyar T2/3 **33000**



42870. ✱✱ 1917 Pola, Pula; Anton Haus osztrák-magyar T1 **18000**



42871. ✱ 1917 Pola, Pula; Anton Haus osztrák-magyar T2 **7000**



42872. ✉ 1915 SMS TEGE THOFF az Osztrák-Magyar T2 **36500**



42873. * SMS TEGETTHO
FF az Osztrák-Magy T2 7000



42874. * SMS TEGETTHO
FF az Osztrák-Magy T2/36500



42875. ** SMS TEGETTH
OFF Osztrák-Magya T3 5000



42876. * SMS ZRINYI az O
sztrák-Magyar Hadit T2 5000



42877. * SMS ZRINYI az O
sztrák-Magyar Had T2/33000



42878. 1916 SMS ZRINYI
I az Osztrák-Magy T2/3 5000



42879. ** SMS ADMIRAL
SPAUN Osztrák-M T2/35000



42880. ** SMS ADMIRAL
SPAUN Osztrák-M T2/35000



42881. ** SMS Helgoland
az Osztrák-Magya T3 5500



42882. ** SMS Helgoland
az Osztrák-Magya T1/24400



42883. * 1915 SMS Helgol
and Osztrák-Magya T3 9000



42884. ** Versenkung de
s italienischen Pan T1/21600



42885. ** SMS Szamos a
Császári és Király T2/32000



42886. T.S.S. Rotterdam
, Holland-America Li T3 1400



42887. 1905 Abbazia, O
patija; SIRALY egy T2/32000



42888. 1909 Fiume, Rijeka;
Porto, S.M. Dam T2 3200



42889. 1913 Crikvenica,
Cirkvenica; S.M. D T2/32400



42890. ** Fiume, Rijeka; M
olo Adamich, S.M. D T1 2000



42891. ** S.M. Dampfer A
BBAZIA (later K.u. T2/3 2000

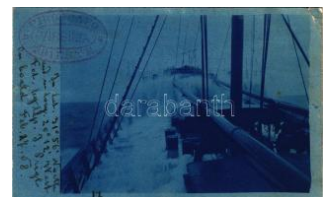

42892. 1908 S.M.T. Virg
inia (trabaccolo) - lat T3 2200



42893. ** Pola, Arena, S.
M. Dampfer TIHANY T3 1600



42894. ** Abbazia, Opatija;
S.M. Dampfer S T2/3 3200



42895. ** Abbazia, Opatija;
Im Hafen / S.M. D T1 2800



42896. 1911 Trieste, Mo
lo S. Carlo, SS TH T2/3 2000



42897. 1910 Pola, BRIO
NI Dampfer mit Ha T2/3 5000



42898. Fiume, Rijeka; ca
ptain of S.M. Damp T3/45000



42899. ** Auf der Fahrt vo
n Fiume nach Dalm T2/32800



42900. * SS LJUBLJANA (
ex Hegedus Sándor T2 3200



42901. 1906 Fiume, Rijeka;
Riva Stefania po T2 8000



42902. * 1911 S.M. Dampfer
GALICIA (later K.u T33200



42903. 1913 Trieste, Mo
lo della Sanita, SS T T3 2000



42904. ** ~1926 HWAH-Y
IH (ex SILESIA) ki T2/3 5000

Kérjük telefonos és írásbeli ajánlatait időben adja le!



42905. * 1908 Fiume, Rijeka; Molo Adamich, T3 2000



42906. * 1910 Trieste, Trieste; MÁTYÁS KIRÁL T3 5000



42907. * 1899 (Vorläufer) Fiume, Rijeka; S.M T2/35000



42908. * 1907 Fiume, Rijeka; Cantiere Lazaru T3/4 2000



42909. * 1909 Fiume, Rijeka; Riva Szapary, T2/3 2400



42910. * Trieste, Porto nuovo / Freihafen, SS T1/2 2000



42911. * 1910 Fiume, Rijeka; Grand Hotel Eu T2/32400



42912. * Fiume, Rijeka; Via del Molo, S.M. Dam T4 3200



42913. * 1902 Am Bord des Doppelschrauben- T4 2000



42914. * Cunard RMS Queen Mary, artist sig T3 1400



42915. * Bateau-Salon "MONTREUX" / salon s T2/31200



42916. * Le Havre, Le Paquebot "Paris" / SS Pa T2/300



42917. * 1927 SS HAKUZAN MARU - Nippon T3 3000



42918. * Dr. Mátrafi Ferenc Béla s: Márton Fe T31000



42919. * 2015 Székesfehérvár, Szent István K T2/31000



42920. * Ulrich von Hutten, Ga. 6+4 T2 2000

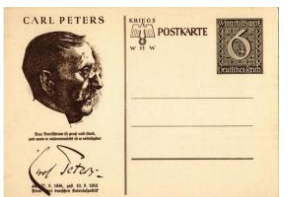

42921. * Carl Peters, Ga. 6+4 T1/2 2000



42922. * Marx (EK) T2/3 2400



42923. * Rosa Luxemburg (1871-1919) Po T2/3 3000



42924. * Hangay Sándor (1888-1953) író, k T2/3 1600



42925. * 1906 Buffalo Bill's Wild Wild West. J. W T41000



42926. * 1898 (Vorläufer) Frantisek Palacky cse T4 1400



42927. * 1831-1931 Heinrich von Stephan (183 T31600



42928. * Count dr. Enrico Pietro Galeazzi, Ősze T2/3800



42929. * Ladies with nun. photo (vágott / cut) T4 T41000



42930. * Ladies with nun. photo (vágott / cut) T41000



42931. * 1901 Lady art postcard. Meissner & B T41000



42932. * Lady art postcard. artist signed (E T2/3 1000



42933. * Robin Redbreast. Lady art postcard T2 1000



42934. * Lady art postcard, romantic couple. T2/3 1000



42935. * 1900 Lady art postcard, glitter decorated T3800



42936. * Grüß Gott, tritt ein, bring Glück herei T2/3 1000



42937. * Besser im Walde bei einer wilden S T2/3 1000



42938. ** Husband and wife humour. L&P 202 T3 3000



42939. ** Muss i denn, muss i denn. J. S. & C T2 3000



42940. ** Husband and wife humour. L&P 245 T3 3000



42941. * London, Hungaria n Csárda, 77 Dean T2/33000



42942. ☒ 'Ezer évig a Nyugat' atér' kiadja Magyaro T21200



42943. ** Isten hozott! Be vonulás. Kiadja a D T2/31200



42944. ** Isten hozott! Be vonulás. Kiadja a D T2/31200



42945. ** A rablók kezei. Kiadja a "Szózat" Ma T21000



42946. ** Boldog magyar húsvétot! / Hunga T2/3 2000



42947. ** Porta Culturae. Kiadja Magyarorszá T1 1400



42948. ☒ 1943 Isten hozott magyar hősök! / E T3/4 3000

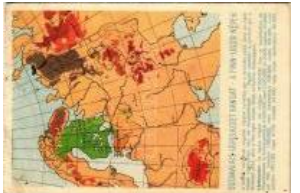

42949. * A finn-ugor (finnu gor) népek; a Sugu T3/41000



42950. ☒ A finn-ugor (finnu gor) népek; a Sugu T2/31000



42951. * Nem veszünk el m égse! Kiadja a "Sz T2/3 3000



42952. ** Feltámadunk! / Hungarian irredenta T2 2000



42953. ☒ 1944 Magyar irredenta katonai üdvöz T2/3700



42954. ** Nem, Nem, Soha! / Hungarian irredenta T1 2400



42955. ☒ Délvidék visszatér! / Hungarian irred T2/31600



42956. * Erdélyi részek visszacsatolásának T2/3 3000

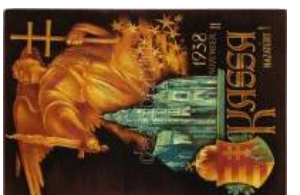

42957. ☒ 1938 November 1. Kassa hazatért! T2/33000



42958. ** Hiszek egy Istenben, Hiszek egy h T3/42000



42959. ** Concorde tér Párizsban és a Szabadság T400



42960. ** Hawdule, Gite Woch! S. M. P. Krakó T2/35000



42961. ☒ 1928 Boldog Újév! Héber nyelvű z T310000

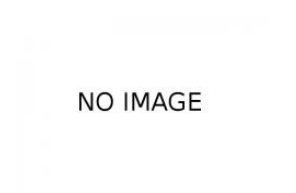

42962. ** Judenisagen a us Politik, Kunst, W T2/39000



42963. ☒ 1900 In Verlegenheit / playing cards. V T21000

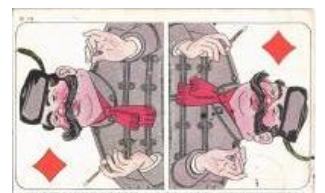

42964. ☒ 1910 Groß aus dem Skatzimmer T2/31600



42965. ☒ 1914 Beschießung von Reims (Sept T2/3 1600



42966. ☒ Prince Eitel Friedrich of Prussia as a T2/31400



42967. * Ütegállomás, a harmadik ágyú tüzel / W T2000



42968. ** WWI K.u.K. soldier with woman, R T2/31000

Megnyílt megújult webshopunk! Folyamatosan bővülő kínálat!



42969. ** Der verwunde te Held / WWI Hungari T2800



42970. II. világháborús, h umoros magyar ka T2/3 1600



42971. ** 1915 Galícia. E virág egy feldúlt leng T14000



42972. ** 1915 Oroszlang yelország. E virág eg T14000



42973. ** 1915 Oroszorsz ág. E virág egy feldú T14000



42974. ** Beschlagmeiste r Peter Hodbod de T2/3 1000



42975. ** Oberleutnant Zs igmund Csepy des T2/3 1000



42976. 1917 Ludwig Krä han, Vízewachtme T2/3 1000



42977. 1917 Franz Vese ly, Korporal des k.k T2/31000



42978. ** Hinter einem M ührlrad bis zu den K T2/31000



42979. ** Zugführer Titu lar-Feldwebel Anto T2/31000



42980. ** Infanterist Sigm und Unterluggauer T2/3 1000



42981. ** Stilles Heldentu m. Offizielle Karte T2/3 1000



42982. ** Korbflechter au s den Invalidensch T2/32000



42983. ** In der Deckung . Offizielle Karte fü T2/3 2000



42984. ** Stilles Heldentu m. Offizielle Karte T2/3 1000



42985. ** Am Lagerfeuer. Offizielle Karte für T2/3 2800



42986. * Wachtmeister im Landwehr-Ulanenr T2/3 1600



42987. ** Franz Baumann , Infanterist des K.K T2/31600



42988. Leopold Wiestl, K orporal des k.k. La T2/3 2000



42989. ** Hauptmann Alfr ed Volleric vom Inf T2/3 1600



42990. ** Ein siegreicher Kavallerieangriff de T2/31000



42991. * 10. Dragonerregim ent. Heldentod des T2/31000



42992. ** Sieges-Dankme sse des II. Landes T2/3 2000



42993. ** Salut am Grabe des Kommandant T3/4 1000



42994. ** Przemysl, Das zerstörte Fort VII. / W T41000

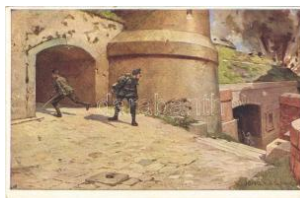

42995. ** Sappeurleutnan t Albin Mlaker bem T2/3 1600



42996. ** Munitionstransp ort. Offizielle Karte T2/3 1000



42997. 1901 Feldmarsch all Graf Waldersee / T4 1600



42998. ** Cavalerie indien ne / WWI military art T3 1000



42999. ** WWI military ar t postcard. Visé Pari T3 1000

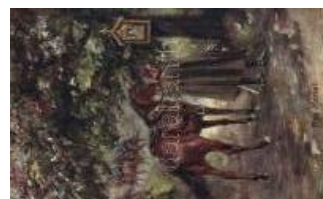

43000. ** 'Ave Maria!' WW I K.u.K. praying soldier T2800



43001. ** WWI K.u.K. soldier with his lover s: T2 1200



43002. ** Truppenübergang auf improvisierte Brücke T2/3 1400



43003. ** L'ora sospirata. Il Rancio in Trincea T2/3 1200



43004. * Az osztrák-magyar légi flotta bombáz T2/31400



43005. ** Der Kaiser nimmt in Kozowa Situati T2/3 1600



43006. ** Kriegerfriedhof Uscie Jezuićkie. Unt T4 1200



43007. ** Kriegerfriedhof Zawadka. Unter de T2/31600



43008. ** Die Gräber gefallener deutscher H T2/3 1600



43009. ☒ 1917 Kriegerfriedhof im Dominikatal T2/3 1600



43010. * Hinterlistige Schützen / Austro-Hung T2/32000



43011. ** WWI K.u.K. artillery, Offizielle Karte T1 1800



43012. ** Őrség egy elhagyott pajta mellett, T2/3 1400



43013. ** Ne paráználkódjál / Fornication, WWI T2900



43014. ** British Ambulance shattered by shell T1 2600



43015. ** Remus von Woyrsch (EK) T2/3 T2/3 1200



43016. ** Unsere brave Armee im Felde, M.M. T21000

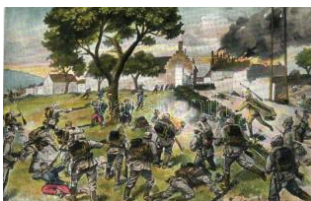

43017. ** Erstürmung von Chevillon Court durch T21000



43018. * Frontiere Franco-Italienne, Le Refuge T2/31600



43019. ☒ 1902 Osztrák-magyar katonák boroz T2/32000



43020. ** WWI Bulgarian soldiers fighting in the field T2 1000



43021. ** Aus dem Goldenen Buche der Armee T21200



43022. * WWI German military card, soldiers, T2/3 1200



43023. ** WWI K.u.K. injured red soldier, artist's drawing T2/3 1000



43024. ☒ 1916 Vak Bottyán kuruc generalis, a drawing T2/3 2400



43025. ** "Világháború" Kapitány műve. József T33000



43026. ** Erdészlak. Tervezte Medgyaszay. T2/33000



43027. ** Múcsarnok. Tervezte Medgyaszay T2/33000



43028. ** Somorjai báró Lukácsich Géza, cs T2/3 2600



43029. ** Fedezék sarok. Kiadja a m. kir. 10 T2/33200



43030. ** Téli állás. Kiadja a m. kir. 10. honvé T2 3200



43031. ** Székely menekültek. Kiadja a m. kir. 10 T2/33200



43032. ☒ 1943 Emlékszel még drága kedves T2/33200

Havi két gyorsárverésünkre folyamatosan várjuk a beadásokat!



43033. * Tanulmányfej. B ratu János. Kiadja a T4 1200



43034. * 1943 Órszem áll a vartán, derék magya T3200



43035. * Paris, Musée de l'Armée, Wagon de T2/3 1800



43036. * 1915 Österr.-ung. Infanterie säubert di T2 3000



43037. 1916 Prosit Neujahr 1917. Armee Ar T2/3 2600



43038. ** Weltkrieg 1914, Verwundetentransp T1 2400

NO IMAGE

43039. * 3D dimenziós koreai katonai lap / Kore T22000



43040. WWI military new year greeting card, p T2/300



43041. Hadi menyecske / bride, soldier, artist T2/3800



43042. ** WWI K.u.K. army attack at Nowy S T2/3 1000

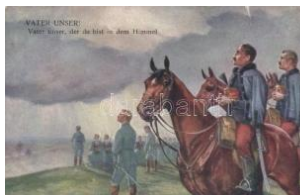

43043. ** WWI K.u.K. praing cavalry, B.K.W T1/21600



43044. ** Az Érdekes Újság kiadása: A tiszt T2/3 1200



43045. ** Magyar katonák a lövészárokban / W T21600



43046. ** Abschied / WW I Hungarian hussar T2/3 1000



43047. ** Praying woman, soldier's grave: T2/3 1000



43048. ** WWI K.u.K. victory, flag, cannon s T2/3 1400



43049. ** Soldier, cannon, angel, humour T2 T2 1400



43050. ** Abschied / WW I Hungarian hussar's fa T300



43051. ** WWI Austrian humorous military car T2 1000



43052. ** WWI Austrian humorous military car T2 1000

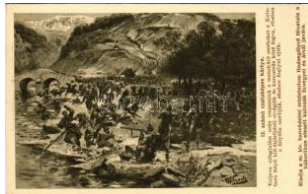

43053. ** 12. számú csata képes kártya. Val T1/2 3000



43054. WWI Austrian cigar smoking soldier T2/3 1200



43055. ** Anfahrende Artillerie / WWI Germ T2/3 1000



43056. ** WWI K.u.K. praing soldiers s: H. Se T21000



43057. WWI K.u.K. injured soldier T2 T2 1000

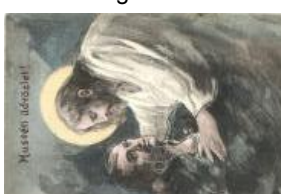

43058. 'Húsvéti üdvözlés!' / wounded soldier, T2 1000



43059. Előrs kémelei az ellenséget / WWI T2/3 1400



43060. Beszállásolás / E inquartierung s: F. H T2 1000



43061. ** 8-as Dragonyosok hősi ütközete / dr T2 1000



43062. * 1919 Boldog karácsonyi ünnepeket / T2/32000

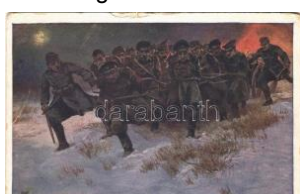

43063. ** Gefreiter, Titular-Korporal Eduard Lu T31600



43064. ** Tischler aus den Invalidenschulen T2/3 2000



43065. ** Landsturman in im Dienst / WWI T2/3 1000



43066. ** Auf Vorposten. Offizielle Karte für T2/3 2000



43067. * Provianttransport im Winter. Offizielle T2/31000



43068. ** Im Biwak. Offizielle Karte für Rotes T2/31400



43069. ** Kanonier Johan in Grema des Feldk T2/31000



43070. ** Hornist Kovács. Aus dem goldene T2/31000



43071. ** Verwundeter / WWI Austro-Hungari T2/3 1000



43072. ** Unterwegs. Offizielle Karte für Rotes T31000



43073. ** Bayern stürmen von Engländern b T2/3 1000



43074. ** Filiale Ebreichsdorf des K.u.K. Rese T22600



43075. ** K.u.K. Feldkino und Teehalle / Els T2/3 4400



43076. * 1940 Kárpátalja, Katonai megbeszélés T2/32000



43077. * 1930 Salgótarján, Csendőrskola, ka T2/3 3000



43078. 1916 Oszták-magyar katonák csoport T2/3 2000



43079. * 1944 Voittoon / Finnish military prop T2/3 1200



43080. 1916 Im Pulverdampp / WWI German T2/31400



43081. 1916 Hevesi József saját rajza hűgá T2/3 2000



43082. 1916 Franz Seidl első világháborús ka T32000



43083. ** 1917 Búcsúzik az ő esztendő. Els T2/3 3000



43084. 1915 Ferenc József és II. Vilmos / F T3/43000



43085. 1914 Az első beöltözés / WWI Hungarian T2/3 1400



43086. 1914 El is sült? / WWI Hungarian military T2/31400



43087. 1913 Offizier / K.u.K. military officer. B T31600



43088. ** Légvédelem. A Riadó! levelezőlap T31600



43089. ** A hős sírja / Heidegráb / WWI K. T2/3 1600



43090. 1925 Limanovai hadiemlék Sopronba T2/32400



43091. ** A 23. gyalogezred rokantjai, özvegy T2400



43092. 1915 Isonzo-Armée 1915 felirátú jel T2/3 1600



43093. ** Abgefangene russische Verpflegung T2/31200



43094. ** Eine Episode aus den Kämpfen in R T11200



43095. ** Die erste russische Fahne in unsere T1 1200



43096. * 1918 Román harctér, mészégető kem T2/3500

Lindner és Kobra termékek teljes választékban megrendelhetők irodánkban vagy

webol



43097. * 1918 Román harctér, szétlőtt üveg T2/3 5000



43098. * 1916 Román harctér, fürdő gyerekek / W15000



43099. * 1918 Román harctér, petróleum forrá T2/34000



43100. * Román harctér, n épiselet, malac / T2/3 10000

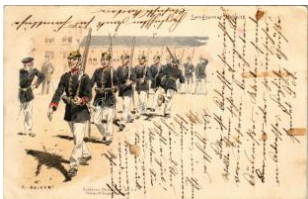

43101. ☒ 1898 (Vorläufer) Langsamer Schritt T2/3 1400



43102. ☒ 1918 Hogy felszámolhatjuk a harctereket T32000



43103. ☒ 1905 Gruss von der Landwehrrübung T2/31200



43104. ☒ 1942 Harkocsiva I megyék én a csatáb T21000



43105. *** * 5 db RÉGI első világháborús katona 7000



43106. *** ☒ 7 db RÉGI első világháborús katon 8000



43107. * 1942 Karácsonya Harcoló honvédek T2/31600



43108. *** Das mittlere Gemeinsame Wappen T2/32400



43109. *** Wappenschild und Krone des Mittlere T2/31200



43110. ☒ Siegesdepeche. Kriegspostkarten v T2/3 1200



43111. *** Der Flieger / W WI Austro-Hungari T2/3 1200



43112. * 1915 A katona álma / Der Kriegers Traum T2/3 1200



43113. ☒ 1915 von Mackensen / WWI German T2/31200



43114. *** Hindenburg / W WI German military T2/31200



43115. ☒ 1917 Renommierbummel. Kriegspost T2/31200



43116. ☒ 1916 Ein österreichisch-ungarischer Postkarte P T41200



43117. * 1918 Husaren Valentin Szénássy da T2/31200



43118. * 1917 Auffahrt eines Geschützes bei T2/3 1200



43119. ☒ 1914 Herzlichen Neujahrsgruß / WW T2/3 2000



43120. *** Lovasságunk rohamra egy elrejtett T2/3 1600



43121. *** Kriegsbildkarte Nr. 23. Die Belagerung T3 1200



43122. ☒ 1916 6. Juli 1915 . 4. Baon. des Inf.-Rg T31200



43123. ☒ 1913 Osztrák-magyar katonai postás T4 2000



43124. *** Heute wollen wir ein Liedlein singe T2/31200



43125. * 1917 Budapest III . M. Kir. Honvéd K T2/3 2000



43126. ☒ 1911 Esztergom-Tábor, Tiszti lakások T31400



43127. * 1918 Román harctér, kunyhók a hatá T2/33000

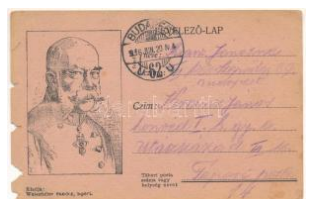

43128. ☒ 1916 Ferenc József Tábori posta leve T41000



43129. Hessische Trachten. Künstlerkarte T2/3 2000



43130. 1915 Szép hazám től messze gondola T2/31000



43131. Román harctér, román népviselet / W T2/33000



43132. Aus den Kämpfen bei Neusandez T2/31000



43133. 4 db RÉGI képeslap: Ferenc József 3000



43134. 1917 Szemendria, szerb erődítmény T2/3 2000



43135. 1912 K.u.k. Infanterie, Maschinengew T32000



43136. 1917 Vzdušná palba strojních pušek T2/31200



43137. 1915 Nasz cesarz z przy modlitwie / Un T31200



43138. Korneuburg, Kr. Iegerdenkmal. Der H T21200



43139. 1915 Osztrák-magyar lovas katona / W T2900



43140. 1916 V. Mehmed oszmán szultán / M T23400



43141. 1917 Ferenc József / Franz Joseph T2/3 1400



43142. Szövetségeinkkel együtt. M. kir. T2/31200



43143. 1940 Október 10. - magyar katonai c T2/33000



43144. 1927 Hellenbarth János csendőr torzs T21200



43145. Háborúban egy csillaggal több rag T2/31400



43146. Második világháborús magyar kato T2/3 1400



43147. Zsákmányolt orosz z torpedóvető. Első v T22400



43148. Leölt ellenséges repülő. Első világh T2/3 2400



43149. 1918 Károly hét 14. 21. IV. 1918.. Első T32400



43150. Magyar címer. Első világháborús osz T2/32400



43151. 1915 Karl Freiherr v. Pflanzler-Baltin T2/3 1200



43152. Első világháborús osztrák-magyar kato T37000



43153. 1917 Karácsony 1916. Hadsegélyez T3/41600



43154. M. kir. 40. honvéd gyaloghadosztály T2/3 2000



43155. 1916 Weltkrieg 1914/16. Serbischer T3/41600



43156. 1916 Wolhynische Festungsrüine / A T2/32400



43157. 1916 Weihnachtsgrüsse aus dem Feld T23000



43158. 1944 A Magyar Vöröskereszt Délvidék T32000

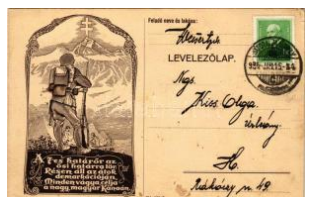

43159. 1934 A 7-es határőr az ősi határra T2/3 4000



43160. Männer der Waffen SS LMG Schütze / T3 2000

Rengeteg érdekes tétel az egyéb gyűjtési területek anyagában!

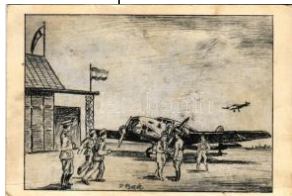

43161. ✱ Megjöttünk! Haz
ahozott a Gondvise T3/42000



43162. ☒ 1940 Az első lecke
e... Katonák sítanfó T2/31600



43163. ✱ Das europäische
Gleichgewicht 1914 T3 2400



43164. ✱✱ Meghalt a hazá
ért / Prof. Gust. Eber T21400



43165. ☒ 1940 Második vil
ágháborús magyar k T3 1600



43166. ☒ 1916 Einigkeit ma
cht Stark. Feldpost T2/31400



43167. ☒ 1915 Boldog új é
vet! Első világháború T2/31200



43168. ✱✱ Hans von Zwehl
I der Eroberer von M T1 1200



43169. ☒ 1901 Salutari din
România, Manevrel T2 8000



43170. ☒ 1901 10 Maiu 19
00. Colectia Spada S T48000



43171. ☒ Antal Pál őrmeste
r hősiességével T31600



43172. ☒ 1900 Klosterneub
urg, K.u.K. military T2/3 7000

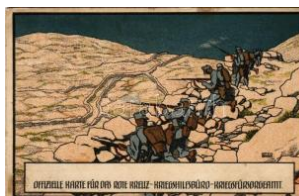

43173. ☒ Offizielle Karte fü
r das Rote Kreuz, Kr T3 2000



43174. ☒ 1916 Isonzo-Arm
ée 1915 feliratú jelvé T31200



43175. ☒ 1915 Hull a golyó
, fűtyülnek a kartácsó T41000



43176. ☒ Benne bizzatok!
Magyar hazafias k T2/3 3000



43177. ☒ 1901 Salutari din
România, Gustare T2/38000



43178. ☒ 1901 Oficieri strei
ni la manevrele de T3/4 8000



43179. ✱✱ Squadriglia Cap
roni, Senza Cozzar Di 24000



43180. ✱✱ An unidentified
land-based biplane T2/33000



43181. ☒ 1933 Üdvözet a
Krampusztól / Kra T2/320000



43182. ☒ 1937 Üdvözet a
Krampusztól / Kra T2/3000



43183. ✱ 3 db RÉGI piros
virgácsos Krampusz 8000



43184. ☒ St. Bernhardinerh
und / St. Bernard dog T2 1200



43185. ☒ Dogs, M. M. No.
1123. litho T2 1600



43186. ☒ 1899 Fröhliche O
ster / Dogs with E T2/31000



43187. ☒ 1899 Dogs. litho
(EK) T2/3 T2/3 1000



43188. ☒ 1902 Tacsó kutyá
- dombornyomot T2/3 1400



43189. ☒ 1910 Anya és lán
ya a család kutyájá T2/31200



43190. ✱✱ Bernhardiner un
d Dackel / St. Bernard T2/3000



43191. ✱✱ Ferdinand Graf
von Zeppelin (fl) T2/31400



43192. ✱✱ Lovas bemutató,
nézők / horse show T2/31200



43193. 1899 Cats and dogs. litho (EB) T3 T3 1600



43194. 1899 Cats. Lith. u. Druck v. Kutzner T2/3 1400



43195. 1899 Cats. Verlag v. Wezel & Naum T2/3 1400



43196. 1899 (Vorläufer) Singing cats. Lith.- T2/3 2600



43197. 1900 Cats and flowers. litho T2 T2 3000



43198. 1931 Macskák pi llangókkal / Cats with T2 1200



43199. 1900 Cats. Lith.-A rtist. Anstalt Serie XI T3 2600



43200. 1916 A Hundred Years Ago. Lady art T2/3 1000



43201. A Hundred Years Ago. Lady art postcard T2/3 1000



43202. Youth. Lady art postcard. Reintha T2/3 1000



43203. Blue Ribbons. Lady art postcard. Rei T2/3 1000



43204. Lady art postcard. W.R.B. & Co. S T2/3 1000



43205. "Oh! Teach me how to love" New Wo T2 1000



43206. Lady with butterfly. W.R.B. & Co. T2/3 1000



43207. The Pilot. Lady art postcard. Reinth T2/3 1000



43208. 1914 A Finishing Touch. Lady art postcard T2/3 1000



43209. Bernice. Lady art postcard. Paul Hec T2/3 1000



43210. Italian lady art postcard. Degami 102 T2/3 2800



43211. 1899 (Vorläufer) Port, ship. Winkler T2/3 1200



43212. Mézeskalács. Egy jó kislány viselt do T2 3600



43213. Love Lyrics. Lady art postcard. Re T2/3 1000



43214. At the opera. Reinthal & Newman N T2 1000



43215. Italian art postcard s: Mauzan T2/3 T2/3 3000



43216. Cogniet portrait T2 T2 1200



43217. Pleasant encounter s: J. Rytir ze Sk T2 1000



43218. A Magyar Tudományos Akadémia T1/2 1200



43219. s: C. Zewy T1 T1 1000



43220. 1914 Love for Mother. Lady art postcard T2/3 1000



43221. Boldog Újéztendő öf. Tombola levele T2/3 2400



43222. Sérült katona ki tüntetés utáni foga T1/2 1800



43223. In Seide gewebt / Selyemből szőtt m T2/3 2600



43224. 1920 Szerelmes pár. Olasz művész T3 2600

Weboldalunkon a zárás pillanatáig licitálhat és követheti tételei állását!



43225. ✱ 1901 Szecesszi ós hölgy / Art Nouve T3 **2600**



43226. ✱✱ Grupe a.d. Wa ndegemälde "Ernte T2/3**2600**



43227. ☒ 1910 Mode de Ch antecler / Francia d T2/3**2600**



43228. ✱ 1904 Kézzeleste tt és készített képeslap **3000**



43229. ☒ 1903 Szecesszió s hölgy / Art Nouve T2/3**2600**



43230. ☒ 1906 Február. Sz ecessziós művész T2/3 **2600**



43231. ☒ 1914 Paddling. L ady art postcard. C T2/3**1000**



43232. ✱✱ Still life art post card with grapes. G T2/3**1000**



43233. ✱ 1923 Italian lady a rt postcard. 348-5. T2/3 **1000**



43234. ✱✱ "When His Ship Comes In" Lady art T2 **1000**



43235. ☒ 1933 Still life art p osterd with plums. G T**1000**



43236. ✱✱ Serenade, child ren Italian art postc T1/2**1200**



43237. ☒ 1928 Romantic c ouple, lady art postc T2 **1600**



43238. ☒ 1928 Romantic c ouple, lady art postc T2 **1600**



43239. ☒ 1928 Clown sere nade, romantic cou T2/3**1600**



43240. ☒ Clown sere nade, romantic couple. I T2/3 **1600**



43241. ☒ 1928 Clown sere nade, romantic cou T2/3**1600**



43242. ✱ Sommer. Galerie Wiener Künstler N T2/3 **1000**



43243. ☒ 1928 Romantic c ouple, lady art postc T2 **1600**



43244. ✱✱ Rast und selige Erinnerungen s: J. D T2**1000**



43245. ☒ M. Munk Wien Nr . 1263. s: Pauli Ebne T2**2000**



43246. ✱ 'Jung gefreit' M. M unk Wien Nr. 1270. s T2**2000**



43247. ✱✱ Nature T1 T1 **800**



43248. ☒ Italian art postcar ds: Colombo (EB) T2/3 **2400**



43249. ✱ Italian art postcar d, Colombo T2 T2 **2400**



43250. ✱✱ Lady with dogs : Court Barber T2 T2 **1000**



43251. ☒ Snow White illust ration s: Margret B T2/3 **1400**



43252. ☒ Lady, violinist T2 T2 **1400**



43253. ✱✱ The twins, Rein thal & Newman N.Y T2/3**1000**



43254. ✱✱ Sweetheart, Re inthal & Newman N T2/3**1000**



43255. ✱✱ Need a lassie c ry? Reinthal & Newm T2**1000**



43256. ✱ 'Destruction de So dome' Ancien Testam T2**2000**



43257. ** Urteil des Paris / Judgement of Pa T2/31000



43258. ** A love knot, Re inthal & Newman s: A T21000



43259. ** Lady art postca rd. A.R. & C.i.B. No T2/32000



43260. ** The First Eveni ng in Their Own Ho T2/32000



43261. ** Old Home Fare well! / Lady art pos T2/32000



43262. ** Peggy / Lady art t postcard. Reintha T2/32000



43263. ☐ Stating His Case . American Girl No T2/3 2000



43264. ** American Girl N o. 57. Lady art pos T2/3 2000



43265. * 1916 American G irl No. 40. Lady art T2/3 2000



43266. * American Girl No. 46. Lady art postc T2/3 2000



43267. ☐ 1921 Lady on ho rse and gentleman T2/3 1000



43268. ** Göttl. Jugend I. Blatt 1. Die Schatt T2/3 1000



43269. * Kiránduló hölgy m űvészlap; Diana púd T4 1400



43270. ** Tentation / Vers uchung / Temptman T22000



43271. ** Favored by For tune / Lady art pos T2/32000



43272. ** Italian lady art p ostcard. Serie N. 1 T2/3 2000



43273. ** Lady art postca rd. K. Co. artist signe T32000



43274. * Csendélet / Still li fe. G.O.M. 1672. lith T2 1000

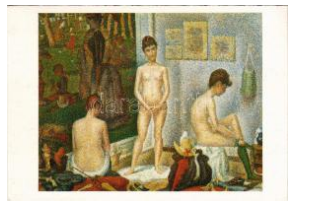

43275. * Les Poseuses / T he Models. French g T2 1000



43276. ☐ 1909 Dombornyó mott litho táj / Emb T2/3 1000



43277. * A padnál. Kézze l rajzolt egyedi képe T2/31200



43278. ☐ The Enchantress . Reinthal & Newman T2/300



43279. ☐ 1918 Das Tapfer e Schneiderlein und T31200



43280. ☐ Adalbert Stifter - Der Hagestolz. 4. Di T3 1200



43281. ** Simongáti lányo k s: Kőszegi Bella T3/4 1000



43282. * 1900 Art Nouveau lady. Emb. (ázott / we T3800



43283. ☐ 1900 Art Nouvea u lady. litho (f) T2/ T2/3 1000



43284. ☐ 1900 Art Nouvea u lady, litho (EK) T2/ T2/3800



43285. ** Premier Amour / Romantic silhouett T2 2200



43286. ☐ 1912 Well Protec ted / Lady art postc T2/31000



43287. ☐ 1915 A Fair Exhib itor / Lady art postc T2/31000



43288. ☐ 1915 Eloise / Lad y art postcard s: J. K T2 1000

Havi két gyorsárverésünkre folyamatosan várjuk a beadásokat!



43289. 1915 The Belle of the Season / La T2/3 1000



43290. 1915 American Girl No. 42. / Lady a T2/3 1000



43291. * Mode. B.K.W.I. 18 8-6. s: Mela Koehle T2/3 8000



43292. * Mode. B.K.W.I. 18 8-1. s: Mela Koehler T3 7000

NO IMAGE



43294. ** Belgien - Münzenkarte und Handelsf. T4 2000



43295. ** Aegypten - Münzenkarte und Nationalf. T4 2000



43296. ** Deutschland - Münzenkarte und Nationalf. T4 2000

43293. 1914 Magyar Iskola Egyesület levelező T31600



43297. ** Uruguay - Münzenkarte und Nationalf. T4 2000



43298. ** Deutsches Schutzgebiet, Ostafrika - T42000



43299. ** Norwegen - Münzenkarte und Nationalf. T4 2000



43300. ** Österreich - Münzenkarte und Nationalf. T4 3000



43301. ** Argentinien - Münzenkarte und Nationalf. T4 2000



43302. 1906 Száz korona / Hundert Kronen / T3 3000



43303. * 1905 Ezer korona / Tausend Kronen T2/3 3000



43304. ** Dänemark - Münzenkarte und Nationalf. T1 2000



43305. 1956 Cortina, VII Giochi Olimpici Invernali T2/3 3200



43306. ** Olympiatulen sytytys. Kesäolympiola T2 4200



43307. 1937 Reichssportfeld, Olympia-Stadion. T3 2000



43308. ** Könnyű és hasznos a kerti eper term T31600

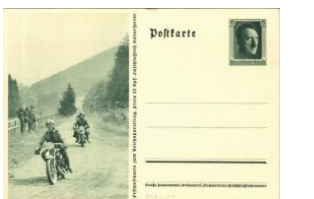

43309. ** Festpostkarte zum Reichsparteitag / T22000



43310. ** Erntedankfest, Reichsbauernta T22400



43311. ** Haus des Deutschen Rechts. T2/3 3000



43312. * Adolf Hitler portréja és horogkeresztes T22400



43313. 1937 Feldpostkarte zum Reichsparteitag / N T23400



43314. ** Viribus Unitis, Wilhelm II and Franz T2/3 2000



43315. * 1950 Greece mourns for her thousand T2/3 3000



43316. * 1971 25 éves az Úttörő Mozgalom. T1/2 1000



43317. * 1942 Tag der Briefmarke. Kriegsmarin T2 2400



43318. * 1942 Tag der Briefmarke. Afrikakorps. T22400



43319. 1917 PAX Karács - Schima András 10000



43320. 1921 Andrassy - Haller féle nász - Schi 10000



43321. 1925 Osztályellenes izgatás: Senkinek **10000**

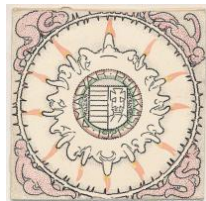

43322. 1921 Tüzes Nyelvek - Schima András (**14000**



43323. 1921 Illusztrált Bozontos. Aratásra 5-re **20000**



43324. 5 db MODE RN magyar béke propa **1800**



43325. ÚTTÖRŐ - 3 db modern magyar pr **1600**



43326. 7 db MODE RN magyar propagand **2600**



43327. Botond. Varsányi Ferenc akadémiai T2/3 **4000**



43328. Huj-huj, hajrá! Varsányi Ferenc a T2/3 **4000**



43329. Adj a mentőknek Szilveszterkor. Gyú T2/4 **2400**



43330. 1953 Eugénie Cotton alelnök. A Bék T2/3 **1000**



43331. Szabadságot Magyarországnak - Az T3 **3000**



43332. Magyar szocialisták a stockholmi bé T2/3 **3000**



43333. BUÉK, TSZCS (termelőszövetkezeti) T2/3 **1600**



43334. Szavazz a Népfontra! Magyar Nők T4 **1000**



43335. Eckhardt Tibor és Gaál Gaszton (G T2/3) **5000**



43336. 1942 Tag der Briefmarke. Einheitsorg T2/3 **3000**



43337. 1940 1. Oster-Schii-Wettkämpfe in Zakopane T2/3 **2400**



43338. Kameradschaftsblock der Deutsch T2/3 **2400**



43339. Tag der NSDAP im Generalgouvernement T2/3 **4000**



43340. 1938 Wir danken unserem Führer / N T2/3 **4000**

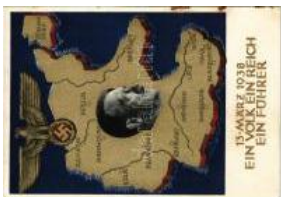

43341. 1938 März 13. Ein Volk, ein Reich, ein Führer T2/3 **3000**

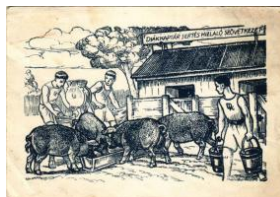

43342. Diákaptár sertés hizlaló szövetkezet. T3 **1400**



43343. A "Dicsőséges" (sic!) Tanácsköztárs T1 **2400**



43344. Életünket végig D reher márkák védik / T3 **1000**



43345. Nagymosás a Vigadóban! 'Magic' ruh T3 **3000**



43346. Chinois sexualhomon készítmények, T3 **1000**



43347. "Chez Hansi" Grande Brasserie Elsa T2 **1000**



43348. 1946 A Magyar-Sovjet Művelődési Tá T2 **2000**



43349. 1944 Grossausstellung 1918 Messen T1 **22000**



43350. 1942 Tag Der Briefmarke Wien, Einheits T1/2 **2000**



43351. Budapest - Ville d'Eaux / Budapest T3 **43000**



43352. Budapest - Spa / Budapest fürdő T3/4 **3000**

Lindner és Kobra termékek teljes választékban megrendelhetők irodánkban vagy



43353. ** Budapest - Ville d'Eaux / Budapest T3 3000



43354. ** Linhart-féle kosaras csavázás. A lés 2000



43355. * Rózsavölgyi és Társa zeneművek, kő T2/32400



43356. ** Souvenir de Robinson. Le Vrai Arbre T32600



43357. ** A vértetű az almafa veszedelmes kártevő 1800



43358. ** SKÁLA Budapest Szövetkezeti Na T2/3 1000



43359. ** Késő bánat, ha a traktor a legegyébb T35000



43360. ☐ Ünnepi vásár augusztus 20. Állami A T2/31200



43361. ☐ 1926 Fenyő Aladárné zongoraszalójn T4 1200

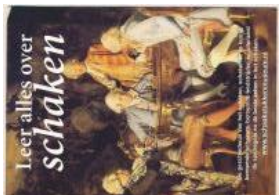

43362. * Leer alles over schaken / Modern Dutc T2/3 1000



43363. ☐ 1944 Sugár István gyógyszerész vegy T3/400



43364. ** Corvin Viganó. Ma már divat a ma T2/3 1600



43365. ☐ 1944 Gyümölcs. Magyar egészségüg T2/3700



43366. * 1999 Barbie, Mattel T2/3 1000



43367. ** 1831-1931 Özv. Krist Ferencné (S T2/32000



43368. ☐ 1928 Ballon Chevron Corde Englebert T4 3000



43369. ** Wettermäntel! Tuchversandhaus Franz Schmidt Jägerndorf (Oester-Schlesien) T1/2 1200



43370. ☐ 1934 Salgótarján i Kőszénbánya rt. r T2/37000



43371. ** A nyári szezon slágere: "Hirös" ka T2/3 3200



43372. ☐ Monoplan Moran e. Circuit Européen J T32000



43373. ☐ 1909 Alberto Santos-Dumont in flight. T4 1600



43374. * 1910 Aviation meet at Los Angeles, ai T4 1000



43375. * Flugschiff Do X. Deutsche Luft Hansa A T21600



43376. ** Richard Hooikaas: The winner & the T21000



43377. ** Die Mausefalle klappt / chess caricatu T2800



43378. * Sakköző majom. Rajz: Tomoska Irén. T2 1000



43379. ** Maróczy Géza sakkmeister, NSK No T31000

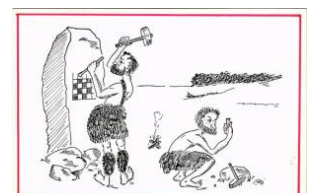

43380. ** Sakk a kőkorszakban, humoros lap T1 1000



43381. * 1802-2002 Manife stazione Commem T2/31000



43382. ☐ Salvatorsör. Ném et sör reklám + "Fo T3/41200



43383. ☐ 1902 Gruss vom Bräuhaus Carrée - M T32000



43384. ** Budapest XIV. Népstadion. Képzőm T2/32400



43385. ☒ 1960 Budapest X IV. Népstadion. Képz T22000



43386. * 1975 Szombathely, XI. Uttörő Olimp T1/2 1000



43387. * 1925 Foci csapat, labdarúgók / football T3 1000



43388. ** Czakó György m úorkorsolyázó a buda T33200



43389. ☒ 1902 Offizielle Fejsportkarte Zürche T2/3 1600



43390. ☒ 1906 Bad Wörishofen, Teniszesezők a T2/32000



43391. ☒ Gletscherspalte / winter sport, ice climb T2800



43392. * Téli sport, 19 hónapos kisgyerek szá T1/21400



43393. * Budapest XIV. Népstadion, labdarúgó T2 1400



43394. ☒ 1899 (Vorläufer) Turnfest! / German T3/41000



43395. ** Berlin, Reichssportfeld / sport stadium T2/300



43396. ☒ Love all / Lady with tennis racket. R T2/3 2200



43397. ☒ 1899 Frau Julie Karczag / K T2/31600



43398. ** Ötvös Gitta, Ráthonyi Ákos és Csapó a 1000



43399. ** Makay Margit, S analbin toothpaste T2/3 1000



43400. ** Shirley Temple (1928-2014) - 2 db régi 3000



43401. * Küry Klára (EK) T3/4 T3/4 800



43402. * Blaha Lujza (Rb) T3/4 T3/4 800



43403. * Ráthonyi Ákos (E B) T3 T3 800



43404. ☒ 1900 Pálmay Ika. Serie E. II. No. 344 T3 1000



43405. ☒ 1903 K. Tarnai Leóna. Kézszínezés T4 4000



43406. ☒ 1914 Petráss Sári. Foto Lobri (b) T4 T4 1000



43407. ☒ 1914 Petráss Sári (Tilos a csók) Strelis T3 1000



43408. ** * Simon Erzsébet - 4 db régi képeslap 4000



43409. ** Blaha Lujza - 3 db régi hosszú címzése 3000



43410. ** Fedák Sári (Márványmenyasszony) T11600



43411. ** Marlene Dietrich. Frh. v. Gudenberg T11600



43412. ☒ 1898 (Vorläufer) Blaha Lujza (fl) T2 T2/3 2600



43413. ** Blaha Lujza és Sárika. Strelisky felv. T4 2600



43414. * Blaha Lujza. photo (r) T4 T4 2600



43415. * 1903 Fedák Sári. Strelisky felvétele (E T3 1400



43416. * Jan Kiepura. Allianz film (EB) T2/3 T2/3 1400

Havi két gyorsárverésünkre folyamatosan várjuk a beadásokat!



43417. * Bányó Irén (EK) T 2/3 T2/3 1400



43418. ** Barbara La Mar - A férfiak bálványa (T3800



43419. ☒ 1899 (Vorläufer) Blaha Lujza és Sár T2/39000



43420. ** Medgyasszay Vilma: A csókszánatór T11000



43421. * Révy Aurélia (Nép színház-Vígopera) T1/2 1000



43422. ** Judy Garland. Foto Metro-Goldwyn T2/31200



43423. * Marilyn Monroe (b) T4 T4 1200

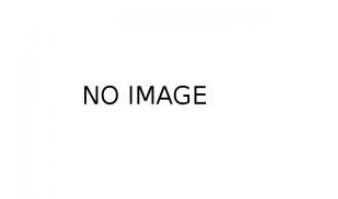

43424. ☒ 1900 Blaha Lujza és Lányi Géza. St T2/3 2600

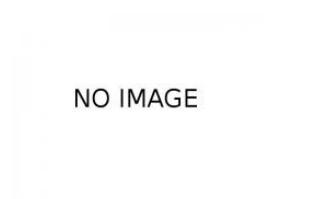

43425. * 1900 Blaha Lujza és Vidor Pál. Strel T3/4 2600



43426. ☒ 1930 Boldog Új évet! / New Year greeting T2/32600



43427. ☒ 1903 Dwarves with bell. litho, mini car T2 2000



43428. ☒ 1916 Markgräfin Wilhelmine Sophie. B T21000



43429. ** Napoleon II, Duc de Reichstadt T2 T2 1000



43430. * IV. Károly, Magyarország apostoli kirá T2 1400



43431. ☒ 1916 Karl I. Kaiser von Österreich und T2 1400



43432. ☒ 1918 IV. Károly, Zita királyné és Ottó T2/3 1000



43433. ☒ 1898 (Vorläufer) Ő felsége Erzsébet T2/3 1000



43434. ** Lenin (EK) T2/3 T2/3 2400



43435. ** Prinz Ernst von Hohenberg. Atelier d T21000

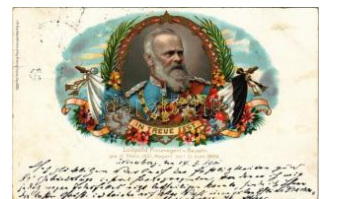

43436. ☒ 1901 In Treue Fest - Luitpold Prinzreg T32000



43437. * Familie d'archiduc Ferdinand d'Este / T2/31400



43438. ** 1905 Berlin, Zur Einholung der Kro T2/32000



43439. ☒ Napoleon and Empress Marie Louise T2/31400



43440. ** Napoleon bei Wagram, Museum de T1/21400



43441. ** L'Arrivée de l'imp. Maria-Louise a P T2/31400



43442. ** Napoleon sur les hauteurs devant T2/3 1400



43443. ** Napoleon and Empress Marie Louise T2/3 1400



43444. ☒ 1927 A Gorodni. S'ouvrir un passag T1/2 1400



43445. ** L'Arrivée de l'imp. Maria-Louise a P T1/21400



43446. * Unser Führer, Hitler. Otto Hoppe Verla T24000



43447. ** Kossuth Ferenc gyászlap / obituary c T31000



43448. ** IV. Károly, Zita királyné és Ottó a trón T31000



43449. ☒ 1900 Maximilian und Maria-Luise / w T4 1600



43450. ✱ 1906 Silberhochzeit in unserem Kaiser T3 1000



43451. ✱✱ Unsere Kaiserfamilie / German royal T3 1000



43452. ☒ Aufstieg nach dem Fichtelberg. Kgl. T2/32000



43453. ✱✱ SM Elena Regina d'Italia / Queen E T2/31600



43454. ✱✱ SM Vittorio Emanuele III Re d'Italia T2/3 1600



43455. ✱✱ Horthy Miklós kormányzó az általa ló T13400



43456. ✱✱ II. Rákóczi Ferenccel elfogatása / Ca T1/21000



43457. ☒ Prinzregent Luitpold von Bayern / Lu T2/31200



43458. ☒ 1920 Erzherzogin Adelheid. Offizielle T2/31400



43459. ✱✱ Vitéz nagybányai Horthy Miklós, M T2/32400



43460. ☒ 1916 Erzherzog Karl Franz Josef / IV T2/32400



43461. ☒ 1900 Otto von Bismarck with his dog T2/3 1600



43462. ☒ 1915 Schuler an Schuler durch No T2/3 2400



43463. ☒ Fran de nordiska statschefernas möte T2/32000



43464. ✱✱ A királyi pár a kis Ferenc József O T2/31600

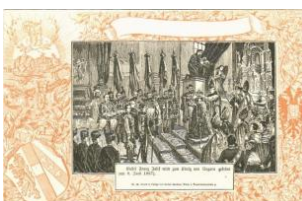

43465. ✱✱ Kaiser Franz Josef wird zum König T2/33000



43466. ✱✱ I. Ferenc József gyászlap / Franz T2/3 1600



43467. ☒ 1915 Augustza főhercegasszony, a T2/3 2000



43468. ☒ 1902 Fürst Bismarck. B.K.W.I. (EK) T2/3 1200



43469. ☒ 1941 Nagybánya i Vitéz Horthy Miklós T2 3000



43470. ✱ Der Führer und Oberste Befehlshaber T1/28000



43471. ☒ 1909 M.S. Regina a Elisaveta (Elisab T2/3 2600



43472. ☒ 1848-1908 Zur Erinnerung an das 6 T2/32000



43473. ☒ 1813-1913 Zur Erinnerung an die Ein T3 1600



43474. ✱✱ Vitéz Nagybányai Horthy István (1 T2/3 1600



43475. ✱✱ Gróf Zrínyi Miklós a hadvezér-költ T2/3 3200



43476. ✱✱ 1903 Zrínyi Ilona a. Kiadja a Zrínyi II T2/3 2400



43477. ☒ 1903 Zrínyi Ilona. Nyulászki Béla k. T2/3 2400

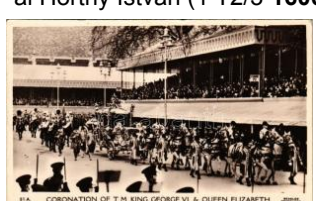

43478. ☒ 1937 Coronation of T.M. King George V T2700



43479. ☒ 1917 Zita királyné / Queen Zita (fl) T T2/3 1600



43480. ✱✱ Kronprinz Rudolf / Archduke Rudo T2/3 1600

Kérjük telefonos és írásbeli ajánlatait időben adja le!



43481. 1908 Erzsébet királyné (Sissi). Tau T2/3 3000



43482. 1966 H. M. Queen Elizabeth II at the T2/31000



43483. Ferenc József király család körében e T2/31400



43484. Zita királyné. Kallós Oszkár felvéte T2/3 1600



43485. 1981 The Royal Wedding Day 29 July 1 T31000



43486. H.M. Queen Elizabeth II - MODERN T1 1000



43487. 1917 Gott erhalte, Gott beschütze! / C T4 1600



43488. Boldog Újévet! / New Year greeting c T2/31000



43489. Easter, rooster, chicken, Trademark Se T22400



43490. Szívélyes üdvözlét névnapjára / N T2/31000



43491. 'Kellemes húsvéti ünnepeket!' / Eas T2/3 1600



43492. New Year, clock with angel, meal, gol T2 2000



43493. Easter, rooster, seel, golden Emb. lith T2 2000



43494. 'Fröhliche Weihnachten' / Christmas, T2/3 1600



43495. New Year, beer mug, Emb. litho (Rb) T2/32000



43496. Thanksgiving greeting card, turkey w T2/32000



43497. Name Day, German coat of arms, T2/3 1600



43498. Easter, eggs, flowers, litho (EK) T2/3 T2/31000



43499. New Year, Dachs Hund smoking a pi T2/3 1200



43500. Easter, golden birds, eggs, Emb. (E) T2/3 1400



43501. New Year, clock, Emb. litho (EK) T2 T2/31400

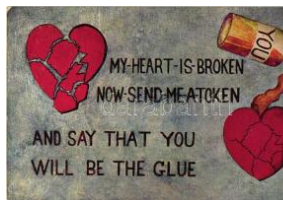

43502. My heart is broken now send me a t T2/3 1000



43503. Birthdy, Embroidery style Emb. litho T2 22000



43504. Easter, flowers, chicken, Trademark T2/3 2000



43505. 'Karácsonyi üdvözlét' / Christmas, San T21800



43506. 1932 Mancher schreitet, mancher re T2/31000



43507. 1911 Cupid with hearts. litho (EK) T T2/31000



43508. 1901 Boldog húsvéti ünnepeket / Ea T2/31600



43509. 1901 New Year greeting art postcard T2/31000



43510. 1900 Art Nouveau, litho greeting ca T2/3 1000



43511. 1903 Boldog újévet! Szecessziós hól T2 2600



43512. 1907 Boldog újévet! Törpék pezsgőv T2/32600



43513. ☒ 1901 Dombornyomott szecessziós ú T2 2600



43514. ✱ Húsvéti üdvözet. Dombornyomott / E T2/32600



43515. ☒ Boldog újévet! Dombornyomott lóher T2/32600



43516. ☒ 1930 Boldog újévet! kéményseprő ma T3 2600



43517. ☒ 1909 Prosit Neujahr! / Boldog újévet! T2/32600



43518. ☒ 1912 Boldog újévet! Dombornyomott T2 2600



43519. ☒ 1904 Húsvéti üdvözet! Ugrálókötele T2/3 2600

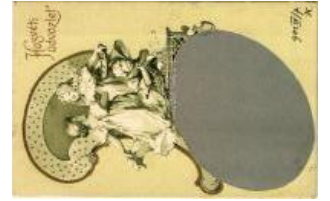

43520. ☒ 1901 Húsvéti üdvözet! Szecessziós la T22600



43521. ☒ 1903 Boldog húsvéti ünnepeket! / E T2/3 2600



43522. ☒ 1912 Karácsonyi üdvözet / Christm T2/3 1000



43523. ☒ 1913 Boldog Újévet! / New Year greeti T2 1000



43524. ☒ 1937 Boldog Újévet! / New Year greeti T2 1000



43525. ✱✱ Boldog Újévet! / New Year greeting T2 1000



43526. ☒ 1908 Boldog Újévet! / New Year greeti T2 1200



43527. ☒ 1905 Boldog Újévet! / New Year gree T2/31600



43528. ☒ 1908 Boldog Újévet! / New Year greeti T2 1600



43529. ☒ 1906 Bonne année e / New Year greet T2/31400



43530. ☒ 1941 Szívélyes üdvözet névnapjára T2/31000



43531. ☒ Boldog karácsonyi ünnepeket / Chr T2/3 1600



43532. ☒ 1909 Joyeuses Pâques / Easter gre T2/3 1000



43533. ☒ 1920 Herzliche Ostergrüße! / Easter T2/3 1000



43534. ☒ 1913 Boldog húsvéti ünnepeket / Ea T2/31400



43535. ☒ 1908 Boldog Újévet! / New Year gree T2/31600



43536. ☒ 1905 Boldog Újévet! / New Year greeti T2 1400



43537. ✱ 1900 Art Nouveau greeting art postca T2/31000



43538. ☒ 1898 Fröhliche Weihnachten / Christ T2/31400



43539. ✱ Art Nouveau, floral greeting art postc T2/3 1000



43540. ☒ Heilgruss zum Jahreswechsel! Bund T2/32000



43541. ☒ 1900 Art Nouveau, floral greeting ar T2/31000



43542. ☒ 1902 Prosit Neujahr! / New Year gre T2/3 1600



43543. ☒ 1901 Húsvéti üdvözet! / Easter gree T2/3 1400



43544. ☒ 1939 Fröhliche Ostern / Easter gree T2/3 1000

Lindner és Kobra termékek teljes választékban megrendelhetők irodánkban vagy



43545. 1903 Boldog Új évet! / New Year g T2/3 1200



43546. 1910 Boldog Újév et! / New Year gree T2/3 1600



43547. 1901 Dombornyó mottó szecessziós vir T3 3000



43548. 1927 Boldog Újév et! / New Year greeti T3 2000



43549. 1903 Boldog Új évet! / Christmas gr T2/3 2600



43550. * Hearty Birthday Wishes / Greeting ca T2/3 2000



43551. 1933 Boldog Újév et! / New Year gree T2/3 2600



43552. 1937 Boldog Újév et! / New Year gree T2/3 2600



43553. 1932 Boldog Újév et! / New Year greeti T4 2000



43554. 1902 Herzlichen Glückwunsch zum T2/3 2600



43555. 1902-1903 Boldo g Újévet! / New Ye T2/3 2600



43556. 1899 (Vorläufer) Boldog Újévet kíván T4 1200



43557. 1917 Viele Glück wünsche zum Gebur T2 1600



43558. 1907 Prosit Neuja hr. Kunstanstalt He T2/3 1600



43559. 1907 Herzlichen Glückwunsch zum n T2 1800



43560. 1930 Szívélyes ü dvözlet névnapjára / T2/3 800



43561. 1919 Herzlichen Glückwunsch zum T2/3 1600



43562. ** Kellemes húsvé ti ünnepeket! csibe fo T3 1000



43563. 1932 Húsvéti üdv özlet, kicsibe. Kézz T2/3 1200



43564. ** Boldog húsvéti ünnepeket! nyuszi T2/3 1200



43565. * Szívélyes üdvözle t születésnapjára, T2/3 1200



43566. 1935 Szívélyes ü dvözlet névnapjára / T3 1200



43567. 1941 Szívélyes ü dvözlet névnapjára T2/3 1200



43568. 1941 Szívélyes ü dvözlet névnapjára T2/3 1200



43569. ** Boldog húsvéti ünnepeket! cinegé T2/3 1000



43570. 1945 Szívélyes ü dvözlet névnapjára T2/3 1200



43571. 1941 Húsvéti üdvözlet, tojás kocsi / Easte T2/3 1200



43572. Szívélyes üdvözl et névnapjára / Na T2/3 1000



43573. 1943 Kellemes h úsvéti ünnepeket! T2/3 1200

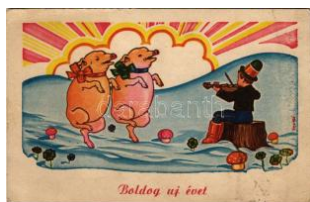

43574. Boldog új évet! M alac tánc / New Ye T2/3 1000



43575. 1902 Prosit Neuja hr / New Year gree T2/3 3000



43576. 1903 Prosit Neuja hr / New Year gree T2/3 3000



43577. ☒ 1927 Buona Pasqua / Olasz húsvéti ü T2/300



43578. ** Kellemes húsvéti ünnepeket! Kicsibbe T280



43579. * 1926 Buona Pasqua / Olasz húsvéti üdv T3800



43580. ** Húsvéti üdvözlés! Nyuszi tojásokkal / E T2800



43581. ☒ Ein frohes Osterfest! / Húsvéti üdv T2/3 1400



43582. ☒ 1913 Fröhliche Ostern! / Húsvéti üdv T3 1400



43583. ☒ 1909 Fröhliche Ostern! / Húsvéti üdv T2/31400



43584. ☒ 'Hoch Leopoldine!' / Nameday greeting T21200



43585. * Easter Greetings, Rabbits in egg aut T2/32000



43586. ☒ 'Boldog Húsvéti Ünnepeket' / Easter gr T21400



43587. ☒ 1915 Boldog Újév et! / New Year gree T2/31000



43588. ☒ 1908 Gott zum Glück im neuen Jahr T2/3 1600



43589. ☒ 1906 Húsvéti üdvözlés / Easter gree T2/3 1600



43590. ☒ Karácsonyi üdvözlés / Christmas gre T2/3 1000



43591. ☒ 1913 Boldog húsvéti ünnepeket / Ea T2/31000



43592. ☒ 1919 Szívvelyes húsvéti üdvözlés! / E T2/31000



43593. ☒ Boldog Újév! / New Year greeting a T2/32800



43594. ☒ 1905 Boldog Újév et! Dombornyomott T42800



43595. ☒ 1900 A la votre! / Lady with champa T2/31000



43596. ☒ 1903 Art Nouveau, floral, Emb. litho T2/3 1600



43597. ☒ 1902 Kellemes pünkösdi ünnepe T2/3 1600



43598. ☒ 1899 Greeting card with swallows. li T2/3 1000



43599. ** 1905 Boldog Új év! / New Year gre T2 1600



43600. ☒ 1906 Húsvéti üdvözlés / Easter gree T2/3 1400



43601. ☒ 1904 Art Nouveau, floral, Emb. litho T2/3 1400



43602. ☒ 1931 Fröhliche Weihnachten / Christ T2/31600



43603. ☒ 1901 Boldog Új év! / New Year gree T2/31000



43604. ☒ 1902 Húsvéti üdvözlés / Easter gree T2/3 1400



43605. ☒ 1913 Boldog Új év! / New Year gree T2/31000



43606. ☒ 1913 Boldog Új év! / New Year gree T2/31000



43607. ☒ 1912 Herzlichen Neujahrsglück! / B T2/3 1400



43608. ☒ 1910 Szívvelyes üdvözlés névnapjára T2/31400

Weboldalunkon a zárás pillanatáig licitálhat és követheti tételei állását!



43609. 1914 Boldog Új évet! / New Year gre T2/1000



43610. 1911 Fröhliche O stern! / Easter gree T2/31000



43611. 'Sok szerencsét n évnapijára' / Nameda T3/1000



43612. 1913 Kellemes H úsvéti ünnepeket! T2/3 1200



43613. Prosit Neujahr! / New Year greeting T2/3 1200



43614. 1901 Húsvéti üdv özlólap báránnyal és T3/1200



43615. 1927 Boldog kará csonyi ünnepeket! R T3 1000



43616. 1942 Boldog kará csonyi ünnepeket! T2/3/1600



43617. 1917 Von allen M ädchen in der Welt T3/4 1000



43618. 1932 Fröhliche W einachten! / Kará T2/3 1200



43619. 1905 Golden flora l greeting card, M.S. T2/3/800



43620. 1925 Kellemes Hú svéti Ünnepeket! Egyed 3600



43621. 1901 Gloria in Ex celsis Deo / Angels gre T300



43622. 1901 Hunters on horse back with dogs on th T2 1200



43623. 1905 Chasses a Cou rre de Centre / hunte T21800



43624. 1905 Chasses a Cou rre de Fontainebleau T21600



43625. 1905 Biskra, Chasse au Faucon / Alger T1/2 1800



43626. 1905 Tartarin!!! de Ta rascon, Chasse au T2/3/1800

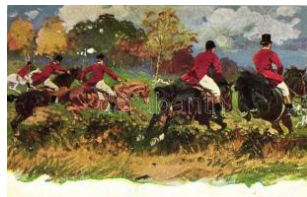

43627. 1905 Hunters on hors es : A. Hoffmann T2 T21200



43628. 1905 Chasses a Cou rre de Compiègne - E T21400



43629. 1905 Chasses a Cou rre de Compiègne - E T21400



43630. 1905 Chasses a Cou rre de Compiègne T2/3 1400



43631. 1905 Hunters on horse s, dogs, T.S.N. serie T2 1400



43632. 1905 Chasse a Courr en Forêt de Fonta T2/3 1600



43633. 1905 Chasses á Cou rre - La Curée' / Hu T2/3/1200



43634. 1905 Hunter art postc ard with hunting do T2/3/1000



43635. 1903 Hunter art p ostcard with deer a T2/3/1000



43636. 1905 Jägerblut / Hun ter art postcard s: F T2/3/1000



43637. 1905 Chasses á Cou rre - Départ pour l'A T2/3/200



43638. 1905 Hunter with lady (gluemark) T2/3 T2/3 800



43639. 1905 Chasse á courr e - Équipage de Cha T21800



43640. 1905 Chasses á Cou rre - En route pour le T21200



43641. ** 'Les sports - C hasses a Courre, l'H T2 1600



43642. [] Marius chassant le fauve / Marius cha T21200



43643. [] 'Chantilly - La Pro menade de la Meu T2/3 1800



43644. [] 'Forêt de Rambou illet - A la Croix Pa T2/3 1800



43645. ** Hunters, Gebrü der Obpacher Serie T2 1400



43646. [] 'Foret de Marly-le -Roi - Les Tirés du P T21000



43647. [] 'Chasse a courre, Foret de Chantilly, L T21600



43648. [] 'Chasses a courr e de Compiègne - T2/3 1200



43649. [] 'Chasse á Courre en Forêt de Fonta T2/3 1600



43650. [] 'La Chasse' / Hun ter in photo studio T2 T21000



43651. * 'Une Chasse a Co urre dans la Forêt de T21600



43652. ** 'Chasses á Cou rre - Avant la Curée' T21200



43653. [] Hunters caricatur es, hunting dog (E T2/3 1600



43654. ** 'Chasse a courr e a la Foret de Cer T1/21600



43655. * 'Environs de Bagn oles-de-l'Orne - Cha T3 2000



43656. ** 'Chasses á Cou rre - Le Rendez-Vou T1 1200



43657. ** 'Chasses a Cou rre de Compiègne - E T21400



43658. ** 'Chasses á Cou rre - Départ pour l'At T2 1400



43659. ** 'Chasse au Ren ard' / dogs chasing fo T21200



43660. ** 'Chasse a courr e à la Forêt de Ceris T2 1600

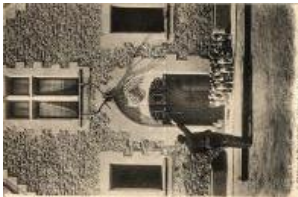

43661. ** 'Chateau de Bonnétable - Chasse - T2 1600



43662. ** 'Chasses a Cou rre de Compiègne - E T21400



43663. ** 'Chasses a Cou rre - En route pour le T21200



43664. * 'Chasse á Courr e - Piqueur en Chas T2/31400



43665. ** 'Chasses a cou rre de Fontainebleau T21200



43666. ** 'Tu as suremen t crevé un nuage.' T2/3 1000



43667. [] 'Environs de Bag noles-de-l'Orne - C T2/31400



43668. [] 'Chasses á Courr e en Forêt d'Orléan T2/32000



43669. ** 'Chasses a cou rre de Compiègne T2/3 1600



43670. [] November / Hunt er lady with horn a T2/3 1200



43671. [] 1903 Leone XIII / Pope Leo XIII T2/3 T2/31000



43672. * Leone XIII / Pope Leo XIII. litho T2/3 T2/31000

Megnyílt megújult webshopunk! Folyamatosan bővülő kínálat!

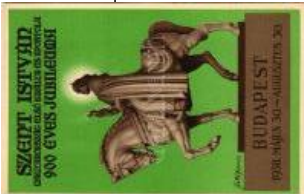

43673. ** 1938 Budapest t XXXIV. Nemzetköz T2 **1200**



43674. ** Les soeurs de S S Pie X / The Siste T2/3 **1000**

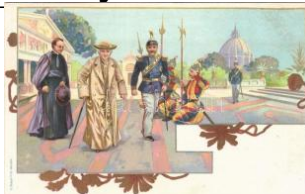

43675. ** Leone XIII / Pope Leo XIII. Art Nouve T2 **1600**



43676. ** 1938 Budapest XXXIV. Nemzetköz T2/3 **1600**



43677. ☒ Sanctus Joannes Bosco / Saint John B T2/900



43678. * St. Elisabet, F. A. Ackermann's Kuns T2/3 **1000**



43679. ** Az emmausi úton...; Luk. ev. 24:13 T2/3 **1000**



43680. ** Mária és Mártha; Luk. ev. 10:38-42; k T2 **1000**



43681. ** Kalásztépcs szombatnapon...; Luk T2/3 **1000**



43682. ** INRI, IX. Calvaria, Jesus Christ!; G T2/3 **1400**



43683. ☒ Dr. Prohászka Ottokár székesfehérv T2/3 **1200**



43684. ** Autograph of Shoinran, Japanese Bu T2/3 **1400**



43685. * 1906 La paix soit avec vous! Aimez- T2/3 **1000**



43686. * 1917 Virgin Mary and Baby Jesus. Flo T3 **1200**



43687. ** * Apostolat Liturgique de l'Abbaye d T2/3 **1000**

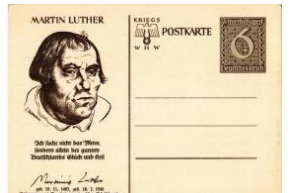

43688. ** Martin Luther, G a. 6 + 4 T2 T2 **2000**



43689. ☒ 1931 Szent Imre / Saint Emeric of Hun T3 **1000**



43690. ☒ Mindszenty József bíboros és herceg T2/3 **2000**



43691. ** Testvér! ne szomorkodj / Hungaria T3/4 **1200**



43692. ☒ 1938 Budapest X XXIV. Nemzetközi E T2 **1000**



43693. ☒ 1038-1938 Rok S wietego Stefana na T2/3 **2000**



43694. ☒ 1900 Clovers. litho T2/3 T2/3 **1000**



43695. ☒ 1904 Flower with bees. Farbenlichtd T2/3 **1000**



43696. ** Textile flower postcard (EK) T2/3 T2/3 **1600**



43697. ☒ Pansy flowers, Emb., litho (EK) T2/3 T2/3 **1200**



43698. * Flowers, B.N.K. 3999. litho T2 T2 **1000**



43699. * Flowers, litho T2/3 T2/3 **1000**



43700. * Flower greeting card, decorated litho T2/3 **1000**

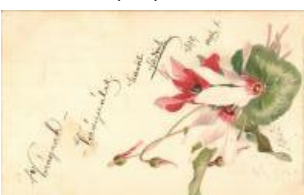

43701. ☒ 1899 Flowers / Meissner & Buch Blu T2/3 **1000**



43702. ☒ 1931 Roses. Uva chrom Nr. 4432. S T2/3 **1000**



43703. * 1925 Rózsák, kézzel készült, festett ké T2 **2000**



43704. ** Les Locomotives (Russie) Chemins T2 **2000**



43705. ** West Highland Mallaig Express NB T2 2400



43706. Arth-Rigi-Bahn (A RB) / Swiss Standa T2/31600



43707. ** A MÁV 223 sor (l. g. oszt.) mozdonya vonat élén Lohaszentmihályi der Újg. 8th. Serie 223 (Kst. I. g.)



43708. 1904 Een hollandische Groet / Nethe T2/31600



43709. ** Das mittlere Wapen der Österreich T2/31400



43710. * Gedenkkarte Österreich 1945 / Austr T2/3 1200



43711. * Lager Gmunden d. j. 1. 11. - Flagge (f T2/3 2000



43712. ** Mendelssohn. Kerner Izidor könyvny T2/3 1600



43713. ** Puccini. Original Della Platinotipia Be T21200



43714. ** Liszt Ferenc / Franz Liszt. B.K.W.I T2/3 1200



43715. 1924 Liszt Ferenc / Franz Liszt. Illum T2/3200



43716. ** Érett szőlő, hamvas barack... Molnár T3 1000



43717. ** Die grösste Zukunft hat doch das K T2/31600



43718. ** In Paris, in Paris sind die Mädels so T3 1600



43719. 1907 Mirzl Hofer aus Graz. Erste Solis T33000



43720. ** Környei Béla "Ketten vagytok a szí T2/31400



43721. ** Elvis Presley - 2 db modern képsl 1000



43722. ** Ludwig van Beethoven T2 T2 1000



43723. ** Giuseppe Verdi T2 T2 1000



43724. ** Johann Sebastian Bach T2 T2 1000



43725. ** Mikhail Ivanovich Glinka T2 T2 1000



43726. ** Edvard Grieg T2 T2 1000



43727. ** Franz Schubert T2/3 T2/3 1000



43728. ** Franz Liszt s: H. Torggler (EK) T2/ T2/3 1000



43729. ** Robert Schumann s: H. Best (EK) T2/3 1000



43730. ** Johannes Brahms. Raphael Tuck T2/31000



43731. ** Joseph Haydn s: A. Schindler (EK) T2/3 1000

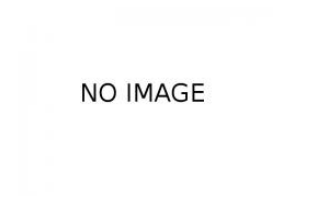

43732. ** 4 db régi és modern képslapon és fotó: 6000



43733. ** Rajkó cigányzene a budapest Ca T23200

DARABANTH Bélyegkereskedelmi és Aukciósház Kft.

1061 Budapest, Andrásy út. 16.

Megbízás a 469. Gyorsárverésre

Név:.....Ügyfélszám:.....

Teljes cím.....

Telefon /fax /email:.....

Átvétel módja: személyesen postai úton

Megbízom a Darabanth Kft-t, hogy az alábbiakban felsorolt tételeket a megadott maximális licitár erejéig részemre vásárolja meg. Az árverési szabályokat ismerem és elfogadom. A megvásárolt tételek ellenértékét a számla kézhezvételekor kifizetem.

Dátum:.....Aláírás:.....

Tételszám	Ajánlat	Tételszám	Ajánlat	Tételszám	Ajánlat

Kérjük csak licitlépcsőre eső ajánlatot tegyenek!

Újdonság, katalógus rendelés

.....

.....

A 468. Gyorsárverés árverés eredménylistája

40000	16000	40073	5500	40205	2400	40399	11000	40586	5500	40741	1600	40895	75000
40001	1600	40076	900	40207	2000	40409	6000	40589	3600	40749	4000	40896	38000
40002	3000	40077	6000	40208	3600	40411	4600	40591	10000	40750	1800	40899	6000
40007	13000	40078	2400	40209	2000	40414	3200	40600	2000	40752	4000	40901	3400
40008	16000	40079	2200	40211	2200	40418	2200	40601	3200	40753	1000	40903	3800
40009	6500	40080	2600	40213	2000	40426	3000	40604	1400	40757	3200	40904	26000
40010	2400	40081	3200	40214	2000	40430	8000	40609	3600	40758	1600	40905	6500
40011	10000	40082	2800	40215	2000	40435	5500	40610	1400	40761	1600	40914	1000
40012	8500	40083	1000	40216	4200	40436	2800	40612	1200	40763	1200	40917	4000
40013	1200	40084	18000	40217	2000	40440	3000	40621	3400	40765	1400	40919	6000
40014	6500	40085	2000	40218	2000	40441	1800	40622	1200	40767	11000	40933	8000
40015	60000	40086	2400	40220	1200	40442	1400	40623	8000	40771	2000	40934	3400
40016	60000	40087	1200	40223	2800	40444	5000	40624	8500	40772	6000	40936	2000
40017	60000	40088	6000	40225	2200	40447	3000	40627	5500	40773	1800	40937	48000
40018	60000	40092	1600	40226	2600	40451	1600	40634	1000	40777	3200	40938	55000
40019	36000	40096	1000	40227	4800	40454	1600	40639	2800	40779	2000	40942	3600
40020	26000	40097	1200	40232	2000	40457	6000	40641	1400	40780	2000	40943	3000
40021	42000	40098	1400	40234	2000	40458	13000	40642	1000	40781	2000	40945	2800
40022	28000	40099	2400	40238	1200	40459	1200	40644	5500	40786	800	40950	38000
40023	3600	40101	4200	40252	14000	40460	1600	40648	4000	40792	1000	40951	10000
40026	15000	40103	3200	40257	1000	40476	12000	40649	5500	40794	2000	40955	3400
40027	3000	40104	2200	40258	2400	40477	4400	40650	1000	40795	2200	40960	38000
40028	11000	40108	1000	40261	1800	40478	1400	40651	1800	40796	1000	40969	4200
40029	5000	40109	2000	40264	2400	40479	4400	40652	2000	40797	1600	40973	14000
40030	13000	40110	1800	40268	2400	40484	1400	40659	2200	40799	4000	40974	4000
40032	2000	40111	1600	40277	3600	40485	2000	40660	2000	40801	1000	40980	24000
40033	2000	40112	1800	40282	1000	40486	12000	40670	5500	40804	1000	40981	6000
40034	1600	40120	7500	40287	2400	40488	1000	40672	5000	40805	8000	40985	4400
40035	8500	40121	5000	40289	1600	40492	1400	40675	2600	40807	10000	40989	1200
40036	2200	40124	1000	40293	4000	40494	3400	40677	1000	40808	6500	40996	1600
40037	1800	40126	13000	40297	2600	40495	2000	40682	3400	40821	1400	40998	11000
40038	1400	40127	4800	40299	1200	40500	4800	40684	2400	40826	1200	40999	38000
40039	1800	40129	19000	40303	1000	40501	4200	40688	1600	40834	2000	41001	38000
40040	1400	40130	7000	40316	4000	40519	900	40690	8500	40837	2400	41002	14000
40041	7000	40131	2000	40318	7000	40521	11000	40691	4200	40839	1200	41003	14000
40042	7000	40132	2000	40319	4000	40522	4200	40693	3200	40842	1000	41004	38000
40043	2200	40135	8500	40323	6000	40523	1800	40699	5500	40847	800	41007	16000
40047	1400	40139	2600	40327	2400	40530	4200	40700	5500	40848	1000	41008	4200
40048	1400	40146	3800	40329	1400	40531	14000	40706	3200	40849	18000	41009	14000
40057	3800	40157	6000	40331	8000	40532	12000	40712	1200	40850	7500	41014	7000
40058	7500	40161	7000	40345	1000	40533	6500	40713	1200	40852	1600	41015	9000
40059	4400	40165	2000	40346	5500	40538	9000	40715	2000	40855	1200	41016	38000
40060	1800	40167	2000	40355	5000	40544	2000	40716	2200	40857	2600	41017	42000
40061	4800	40168	9500	40358	1200	40556	3600	40717	3000	40863	19000	41026	3800
40062	4600	40169	2800	40367	2400	40560	1000	40718	2000	40864	7000	41029	6000
40063	1400	40170	4200	40369	2400	40562	8000	40719	2000	40870	3000	41030	9000
40064	1000	40171	1000	40371	4200	40564	5500	40720	1800	40871	3400	41031	11000
40065	6500	40178	5500	40372	2400	40566	3400	40724	900	40872	1200	41041	17000
40066	11000	40185	2800	40373	3400	40567	5500	40728	2800	40873	3600	41042	17000
40067	4000	40194	3800	40382	2400	40573	1800	40731	1400	40886	4600	41043	1400
40068	1600	40197	1400	40387	2000	40574	2800	40737	1600	40888	1400	41044	5500
40070	16000	40199	11000	40388	2000	40575	2000	40738	5000	40889	1400	41045	9000
40071	6000	40201	2200	40393	2200	40577	1600	40739	14000	40892	8500	41049	2000
40072	4800	40202	4600	40398	1200	40579	3000	40740	9000	40893	5500	41052	85000

41053	5000	41192	55000	41411	3800	41578	9000	41665	3600	41808	1400	41967	1400
41054	38000	41193	26000	41413	4400	41580	2200	41669	13000	41809	1600	41968	3000
41058	55000	41194	4200	41417	3600	41583	7500	41670	1400	41810	1200	41969	2000
41059	7500	41195	26000	41420	7000	41584	3800	41675	4000	41812	8000	41970	3000
41060	7000	41196	13000	41442	50000	41585	1000	41676	6500	41813	3000	41971	1000
41061	8000	41204	7000	41445	7000	41588	5500	41688	1800	41815	2600	41974	1600
41062	38000	41205	5000	41447	3000	41593	2400	41689	36000	41817	1000	41984	1000
41063	38000	41206	46000	41448	3000	41595	1400	41690	2000	41826	1800	41985	1000
41065	4000	41214	7000	41452	7000	41598	1000	41694	2000	41827	1200	41988	1400
41066	2800	41215	13000	41454	6000	41599	2800	41695	1600	41829	1600	41997	1000
41067	2200	41221	7000	41455	4400	41600	1000	41698	17000	41839	1200	42021	2800
41068	3600	41234	13000	41460	5000	41602	2800	41706	1600	41841	2600	42026	5500
41071	55000	41235	8500	41461	3200	41603	6500	41707	1000	41844	2800	42027	12000
41075	2600	41239	22000	41464	3200	41604	6000	41708	1000	41848	4000	42028	8000
41078	18000	41243	2000	41465	11000	41605	3000	41710	3200	41853	2400	42029	1000
41080	9000	41248	4400	41466	3400	41606	5000	41712	6500	41858	1000	42030	6000
41082	65000	41251	7000	41470	2000	41607	2000	41713	2800	41859	1800	42039	1200
41083	14000	41252	9000	41472	8000	41608	2000	41715	1000	41860	1600	42044	16000
41085	11000	41263	9000	41475	8500	41610	1000	41718	7500	41861	1000	42046	1600
41089	6000	41266	5500	41477	6500	41611	1600	41721	1000	41863	1600	42052	1600
41095	17000	41269	14000	41478	9000	41612	1000	41724	1000	41865	6000	42055	3600
41097	5000	41270	4000	41480	2200	41614	1000	41727	1600	41866	3600	42056	8000
41106	7000	41278	8000	41481	1800	41616	7000	41729	15000	41867	2000	42060	2400
41108	3800	41281	2400	41487	2000	41617	4400	41730	4000	41868	30000	42061	4200
41109	3200	41282	10000	41488	2000	41618	4000	41732	2400	41870	11000	42062	1600
41112	170000	41295	120000	41490	1200	41619	6000	41733	9000	41871	2000	42064	7000
41117	180000	41299	16000	41492	1600	41620	2800	41741	2400	41872	1400	42065	7000
41118	65000	41300	38000	41495	1400	41621	3600	41747	1200	41873	1400	42068	3000
41119	16000	41303	1400	41496	1000	41626	2800	41748	7000	41874	1400	42069	2000
41120	11000	41306	3000	41498	8500	41627	11000	41754	6000	41876	1400	42070	2000
41121	44000	41318	3000	41499	4000	41628	16000	41755	4400	41877	3600	42071	3200
41122	80000	41330	1400	41504	7000	41630	8500	41756	4600	41880	2400	42072	6500
41123	16000	41334	9500	41505	8000	41631	5500	41757	4400	41881	1800	42073	7500
41127	9000	41335	1400	41506	13000	41633	4400	41760	9500	41883	2000	42074	2000
41131	6000	41344	24000	41507	6000	41634	4800	41761	6000	41884	3200	42077	1000
41140	9000	41352	11000	41510	4600	41636	2600	41762	5500	41885	10000	42080	2000
41141	9000	41353	12000	41516	2800	41638	5000	41763	11000	41888	4600	42081	2600
41145	2800	41358	18000	41517	8000	41641	1400	41764	1400	41898	1000	42083	2000
41146	55000	41362	5500	41518	6000	41642	13000	41765	1600	41901	1400	42084	800
41147	11000	41369	1800	41521	2200	41643	8000	41766	19000	41909	1000	42087	5500
41148	55000	41370	13000	41522	4200	41644	8000	41767	3000	41914	1800	42089	4400
41158	2400	41379	3400	41528	1400	41646	8000	41771	1600	41915	1400	42091	5500
41162	13000	41381	2000	41534	1000	41647	8500	41772	5000	41925	1000	42092	2400
41171	8000	41386	2200	41536	1400	41648	2200	41774	1000	41927	1600	42095	1600
41172	11000	41387	2000	41542	4200	41649	7500	41776	2000	41930	1200	42096	3800
41173	40000	41393	7000	41543	1000	41650	4800	41780	95000	41932	1800	42097	5500
41175	8000	41396	9000	41546	1000	41652	4200	41781	7000	41934	2000	42100	2800
41177	4000	41397	9000	41560	1000	41656	24000	41782	6000	41938	2800	42101	13000
41181	38000	41399	8000	41565	1000	41657	6000	41791	1200	41950	7000	42102	2000
41182	12000	41401	5000	41569	1000	41658	5000	41796	2200	41957	2800	42103	6000
41185	38000	41405	5000	41574	1800	41661	1200	41800	2600	41959	1800	42108	15000
41188	36000	41406	4000	41575	3600	41662	8500	41801	1600	41961	11000	42112	3000
41189	15000	41409	4400	41576	6000	41663	1000	41804	2000	41962	1400	42124	1400
41191	6000	41410	7000	41577	8000	41664	5500	41805	22000	41963	5500	42131	4000

42132	2400	42444	8500	42898	2600	43309	1400	43571	34000
42135	2600	42445	4600	42901	3200	43310	2000	43577	1800
42151	1800	42454	2600	42902	2000	43312	1000	43578	3400
42152	26000	42462	6000	42903	3800	43314	4200	43579	3400
42163	5500	42465	2000	42904	2200	43315	1600	43580	1800
42164	48000	42469	3000	42905	2600	43316	1400	43583	9000
42171	2200	42470	3000	42913	2200	43319	10000	43589	7500
42184	9500	42483	11000	42921	2000	43321	2400	43590	4000
42185	3600	42488	3600	42923	2000	43323	4200	43592	3200
42187	3600	42493	4000	42924	2000	43331	2000	43593	2600
42199	1400	42500	3600	42925	2000	43332	1000	43594	3400
42210	2000	42508	2600	42927	3200	43334	1400	43601	2000
42224	2800	42525	2600	42928	4800	43340	3000	43625	1200
42225	2600	42526	6000	42930	2600	43343	4800	43626	1200
42226	2600	42527	1200	42931	2800	43347	3000	43628	2600
42228	3600	42537	2000	42942	2600	43348	3000	43630	1000
42229	3600	42543	3000	42944	3000	43349	3200	43634	3200
42231	4600	42547	1600	42949	3800	43350	3200	43649	3600
42234	3000	42561	2000	42954	5500	43351	3200	43656	2000
42236	1600	42569	2000	42956	75000	43352	3200	43657	9500
42240	3400	42577	1400	42978	6500	43353	12000	43660	6500
42242	5500	42578	1000	43044	4000	43356	2600	43661	3000
42245	2600	42607	2000	43049	6500	43358	2000	43662	2000
42262	2600	42622	2800	43050	3200	43360	1600	43663	11000
42275	7000	42623	2800	43051	4200	43368	5000	43664	7000
42276	2200	42643	7500	43052	3600	43382	3400	43666	4000
42282	2600	42651	2600	43059	4000	43387	2600	43667	4000
42287	3600	42653	1600	43068	3400	43390	3000	43673	1000
42303	2000	42654	1600	43072	1800	43391	1200	43674	2600
42309	1400	42678	3200	43073	5000	43395	8000	43677	2600
42322	3400	42689	11000	43074	6500	43402	3600	43696	1000
42323	1000	42695	8000	43076	1200	43404	2000	43697	1200
42329	42000	42703	1600	43077	1200	43405	3200	43700	3600
42330	3000	42704	3800	43083	3200	43412	3000	43701	2600
42331	5000	42709	2000	43103	1000	43429	3000	43708	4600
42335	10000	42730	1600	43104	1600	43451	2000	43711	1400
42344	2400	42732	5000	43106	2000	43454	3000	43712	1400
42352	4000	42734	3600	43117	2600	43457	1600	43713	900
42357	19000	42737	2400	43118	2000	43458	1000		
42358	9500	42765	11000	43119	1200	43459	1600		
42360	4000	42768	65000	43147	2600	43468	2000		
42361	6500	42770	3200	43148	2200	43470	1600		
42363	6500	42771	3200	43153	1000	43489	1600		
42364	4000	42773	22000	43187	1000	43502	3200		
42365	4000	42780	55000	43188	1000	43523	1000		
42370	3600	42784	14000	43189	1000	43530	1400		
42390	2600	42790	4800	43190	1000	43540	6500		
42399	2000	42791	5000	43213	2600	43541	1000		
42400	2600	42792	4000	43250	2000	43561	4000		
42401	3000	42797	14000	43255	1000	43566	5500		
42402	4600	42832	1800	43257	1000	43567	28000		
42424	2400	42835	12000	43263	1600	43568	13000		
42428	4000	42857	1000	43299	5500	43569	28000		
42443	3200	42897	3400	43300	1000	43570	30000		